Câmara Municipal de Porto Alegre

ESTRUTURA ORGANIZACIONAL

EM CONFORMIDADE COM AS RESOLU ES N S 1367/98, 1374/98 (COM BASE NO PARECER DE 18/05/98, DA PROCURADORIA); DAS RESOLU ES N 1533/0, 1534/01, 1570/01, 1578/01, 1601/01, 1702/03 E 2.119/08, BEM COMO INSTRU O DO SRH EM 20/12/2002.

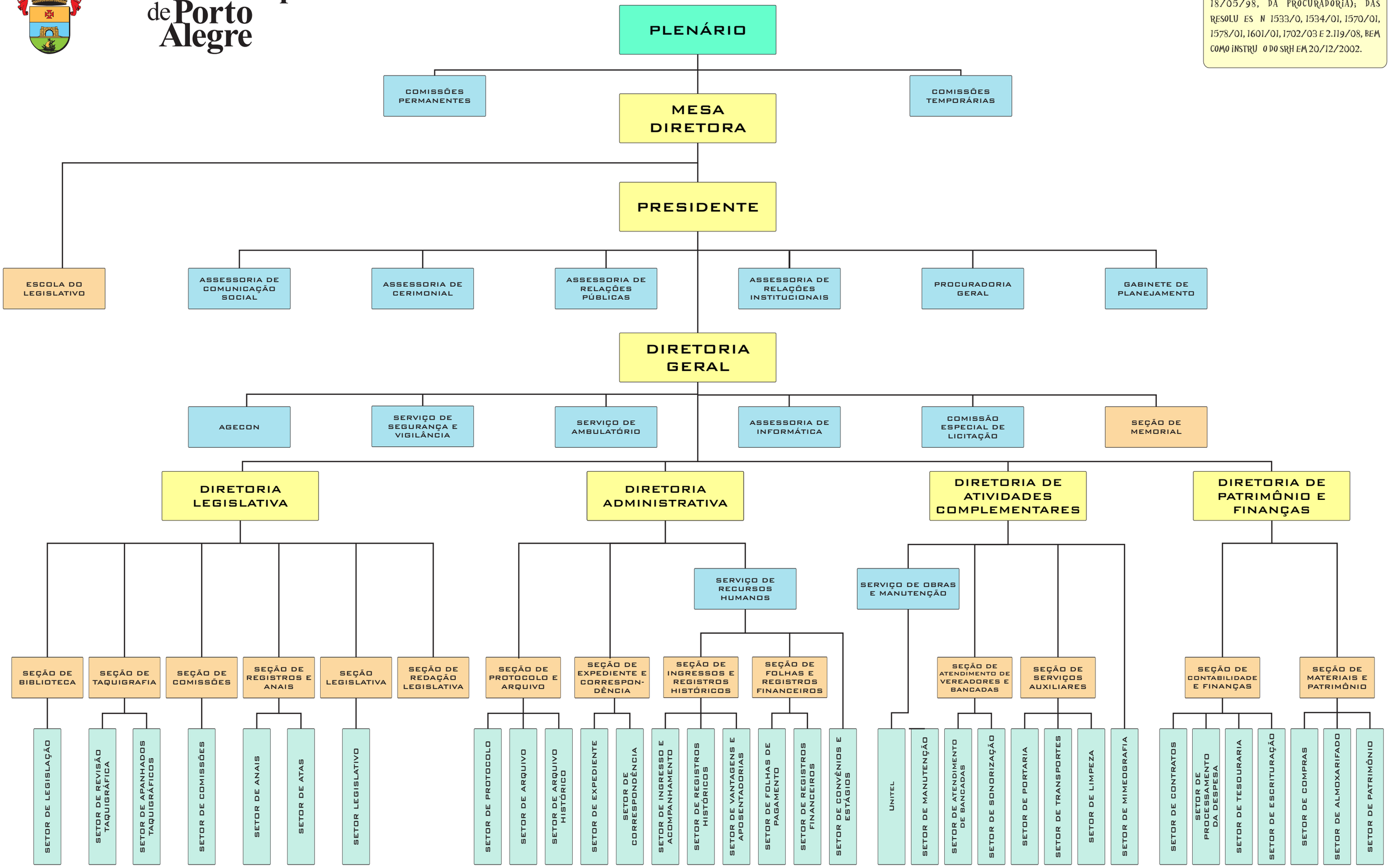

Elaboração: Eduardo Nöer
Assessoria de Informática - 01/10/2008