

# Agiliza Saúde 2023



## OBJETIVOS:

Reduzir filas de espera para consultas e exames.

Reduzir a demanda por cirurgias eletivas.

Modernizar hospitais e pronto atendimento da rede própria.

Qualificar a Atenção Primária em saúde com a construção de unidades de saúde.



## Justificativas:

Atenção aos pacientes cuja a condição de saúde seja mais grave, como os oncológicos.

Superlotação de UTIs pediátricas, no período de maior demanda.

Adesão ao programa nacional de redução de filas.



# DECRETO Nº 22.166, DE 28 DE AGOSTO DE 2023

DECRETO Nº 22.166, DE 28 DE AGOSTO DE 2023.

**Institui o Programa de Aceleração de Investimentos (PAI), e cria o Comitê Gestor Estratégico e Operacional de acompanhamento do PAI (CGEO-PAI), responsável por acelerar o processo de aquisição e execução de investimentos no Município de Porto Alegre.**

O PREFEITO MUNICIPAL DE PORTO ALEGRE, no uso das atribuições que lhe confere o inciso. IV do artigo 94 da Lei Orgânica do Município,

**D E C R E T A:**

**Seção I**  
**Do Programa de Aceleração de Investimentos (PAI)**





# CONTEXTO PÓS-PANDEMIA

Após a estabilização do cenário epidemiológico, ainda em 2022, a SMS tomou **as seguintes medidas** para solucionar demandas represadas em razão da covid-19

## **Adesão ao Programa Nacional de Redução de Filas do Ministério da Saúde**

- Investimento: R\$ 5,4 milhões para 3,4 mil cirurgias

## **Mutirão na oncologia em 2023**

- Estão previstos 14.095 exames e 1.726 cirurgias oncológicas
  - Investimento: R\$ 16 milhões (via TJ-RS)
-



# COBERTURA DA ATENÇÃO PRIMÁRIA

**79,14%**

Cobertura da Atenção  
Primária

**96,77%**

Potencial de  
cobertura da APS

**1,3 milhão**  
de habitantes

**135**

Unidades de Saúde  
(incluindo a US Móvel)

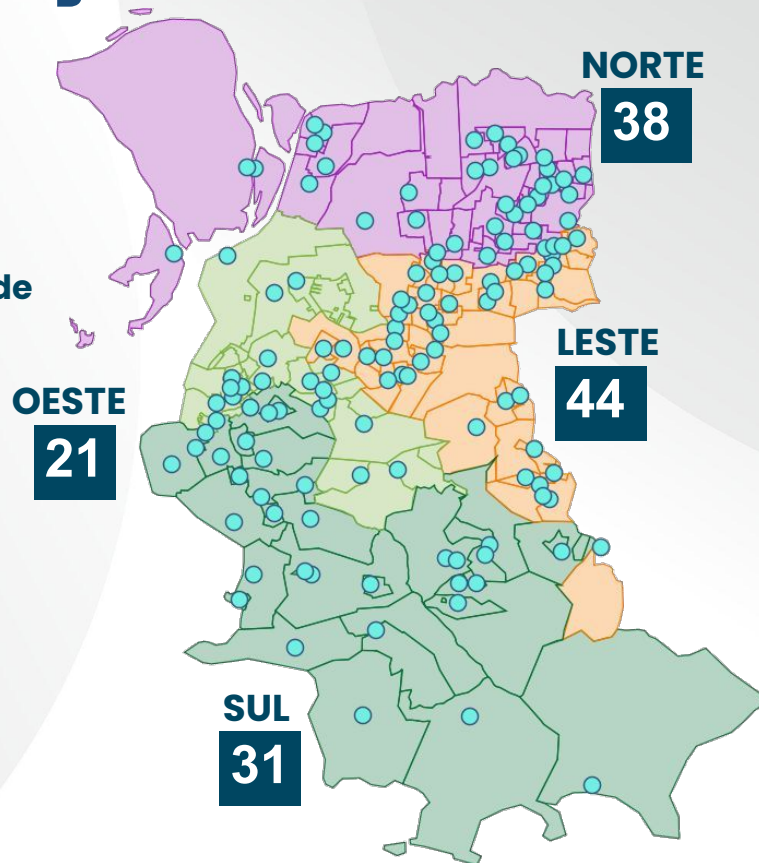

# COBERTURA DA ATENÇÃO PRIMÁRIA

**326** Equipes de Saúde da

**64** Família Equipes de Atenção

**203** Primária Equipes de Saúde Bucal

**9** Equipes de Atenção Primária Prisional

**5** Equipes de Consultório na Rua

**4** Serviços de Atendimento Especializado

**10** Farmácias Distritais



# MEDIDAS PÓS-PANDEMIA

Ampliação de atendimento com novos leitos na Operação Inverno 2023

## UTIs pediátricas

- Hosp. Materno P. Vargas
- Grupo Conceição
- Hosp. Vila Nova

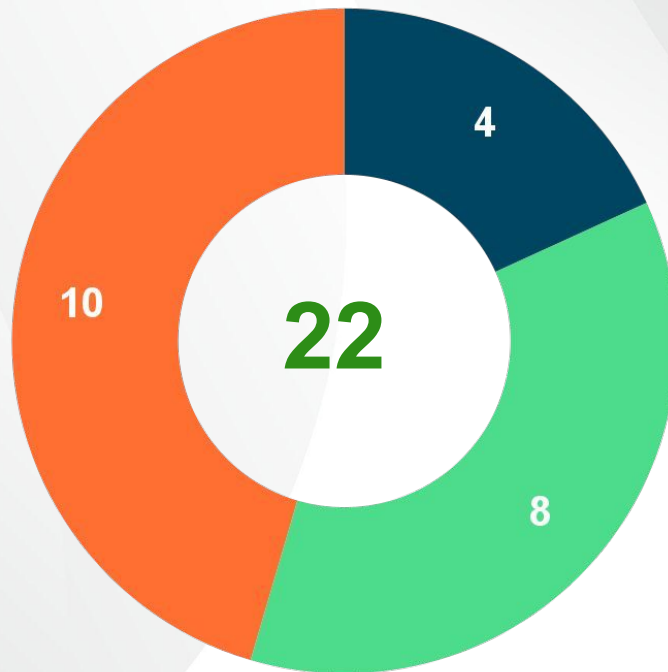

# MEDIDAS PÓS-PANDEMIA

Ampliação de atendimento com novos leitos na Operação Inverno 2023

## Clínicos pediátricos

- Hosp. Restinga e Ext. Sul
- Hosp. Vila Nova
- Hosp. Materno P. Vargas

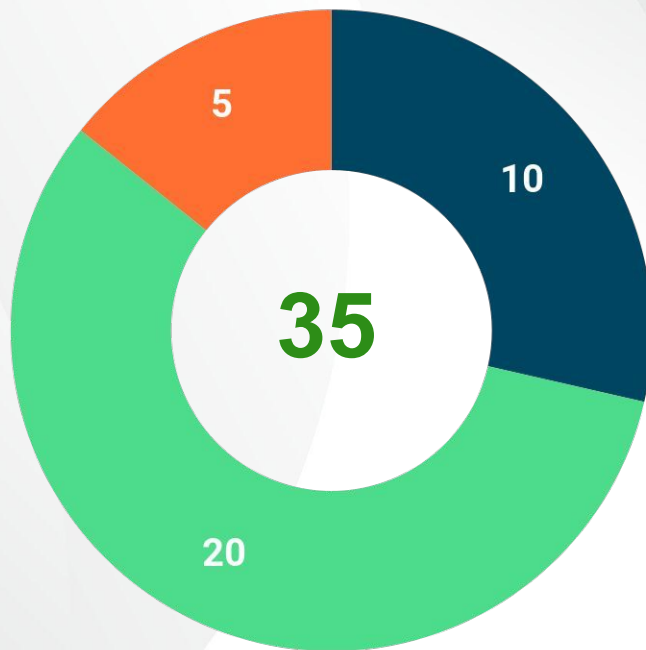

# MEDIDAS PÓS-PANDEMIA

Ampliação de atendimento com novos leitos na Operação Inverno 2023

## Clínicos Adultos

- HPS
- Independência
- Grupo Conceição
- Santa Casa

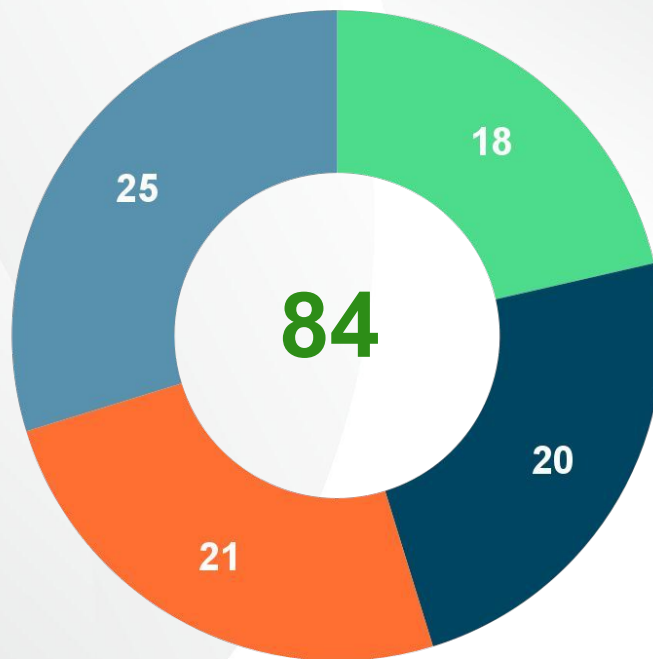

# PÓS-PANDEMIA

Ampliação de atendimento

141

novos  
leitos

Nova enfermaria após  
reforma da UTI pediátrica  
do HPS, em 2022



## **DESAFIO ATUAL E RESPOSTA**

**Mesmo com as medidas adotadas, ainda há grande demanda por consultas, exames e cirurgias.**

**É urgente a equalização da oferta de consultas especializadas, exames e cirurgias para tratar precocemente os problemas de saúde.**

---



# Lançamento Agiliza Saúde





# AGILIZA SAÚDE

## CRITÉRIOS

- **Primeiras consultas e exames: agendados pela regulação, via Gercon.**
  - **No caso de cirurgias: serão priorizados os pacientes que já aguardam na fila interna dos hospitais. Serão encaminhados pacientes novos para especialidade cirúrgicas após esgotamento da demanda interna.**
  - **As cirurgias serão remuneradas pelo PAI após a execução das cirurgias já contratadas anteriormente.**
-

# AGILIZA SAÚDE

## Hospitais parceiros do programa

- Hospital da Restinga e Extremo-Sul
  - Associação Hospitalar Vila Nova/Santa Marta
  - Hospital Banco de Olhos
  - Hospital Independência
  - Instituto de Cardiologia
  - Santa Casa de Misericórdia
  - Hospital São Lucas da PUCRS
  - Hospital Nossa Senhora da Conceição
  - Hospital Cristo Redentor
  - Hospital Fêmina
  - Hospital da Criança Conceição
  - Hospital Materno Infantil Presidente Vargas
-

# AGILIZA SAÚDE

## OBJETIVO 1

**reduzir filas de espera para consultas,  
exames e cirurgias**

- **Todas as primeiras consultas do programa são extras e serão executadas até dezembro deste ano.**
- **A quantidade leva em consideração a capacidade dos 12 hospitais que prestarão os serviços.**

# AGILIZA SAÚDE

## Principais especialidades atendidas

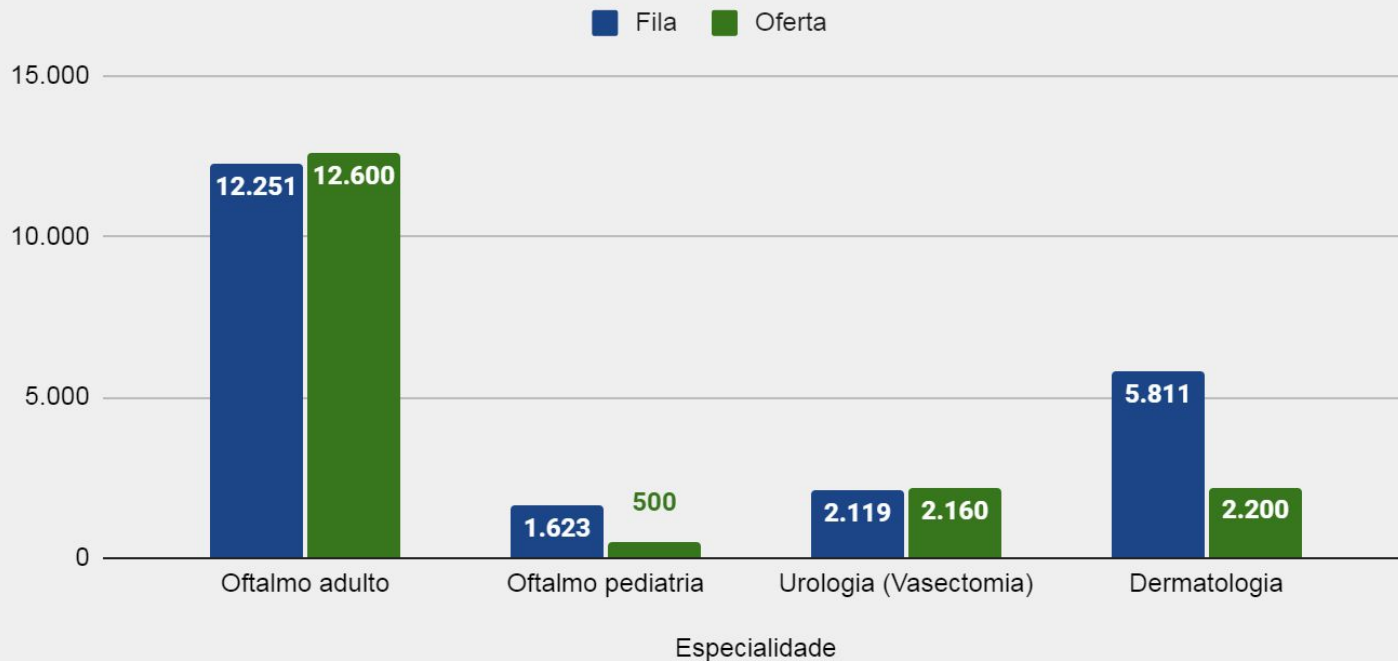

# AGILIZA SAÚDE

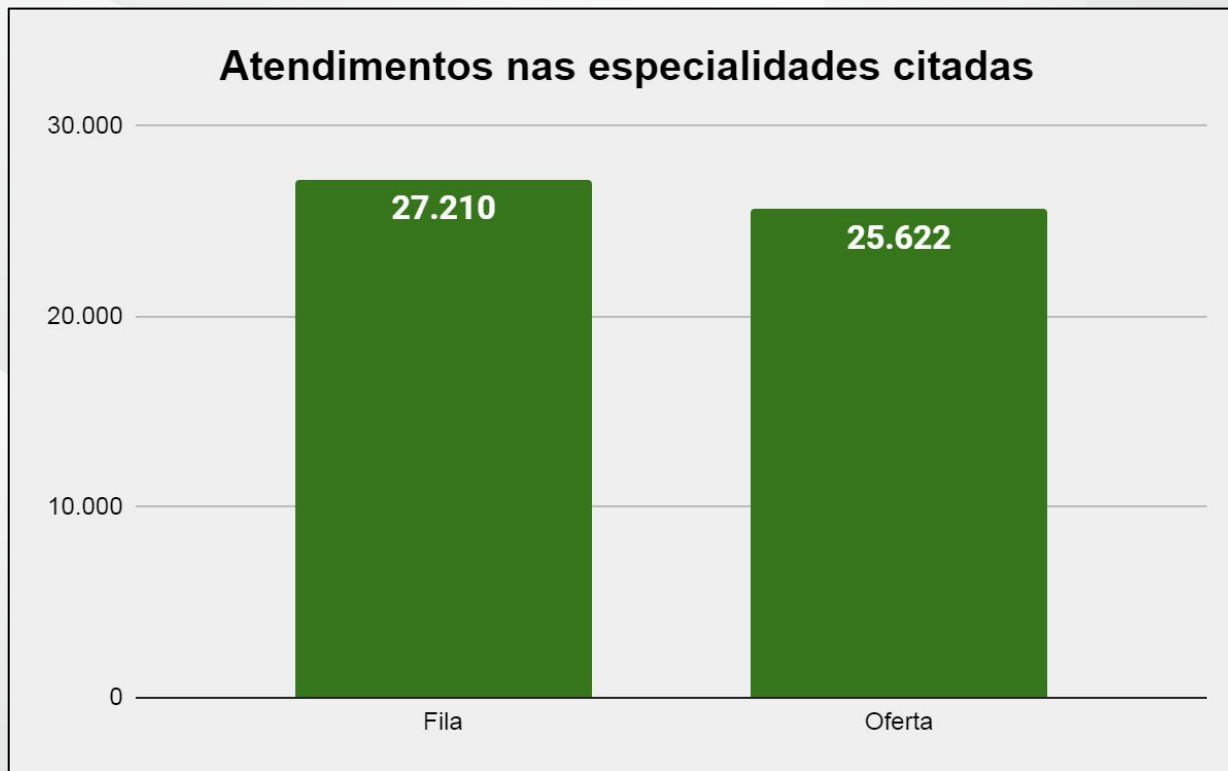

**94,2% da  
demanda  
atual será  
atendida**

# Consultas - 1<sup>a</sup>s

Especialidades	HVN	HBO	HRES	HNSC	Total
Dermatologia	2.200				<b>2.200</b>
Saúde Mental	400				<b>400</b>
Oftalmologia	8.600	4.500			<b>13.100</b>
Vasectomia	1.080		1.080		<b>2.160</b>
Urologia Adulto			1.320		<b>1.320</b>
Cirurgia Geral	320		320		<b>640</b>
Cirurgia Pequeno Porte	2.160		2.160		<b>4.320</b>
<b>Total de Consultas</b>	<b>13.360</b>	<b>4.500</b>	<b>4.880</b>	<b>1.482</b>	<b>24.140</b>
<b>Total Geral</b>				<b>25.622</b>	



# Exames

Especialidades	ICFUC	Santa Casa	Total
Densitometria		300	300
Mamografia		100	100
Cintilografia	92	68	160
Cateterismo	90		90
Tomografia Computadorizada		440	440
Ressonância Magnética		1.100	1.100
Total de Exames			2.190

# Ecografias

Especialidades	Radimagem	Nuclimagem	Citoson	Santa Casa	Total
Ecografia Mamária	8	112	224	80	<b>424</b>
Ecografia Abdominal	20	104	208	80	<b>412</b>
Ecografia Transvaginal	24	96	216	80	<b>416</b>
Ecografia Doppler Vasos	136	52	136	–	<b>324</b>
<b>Total de Exames</b>					<b>1.576</b>



# AGILIZA SAÚDE

## Alguns procedimentos previstos

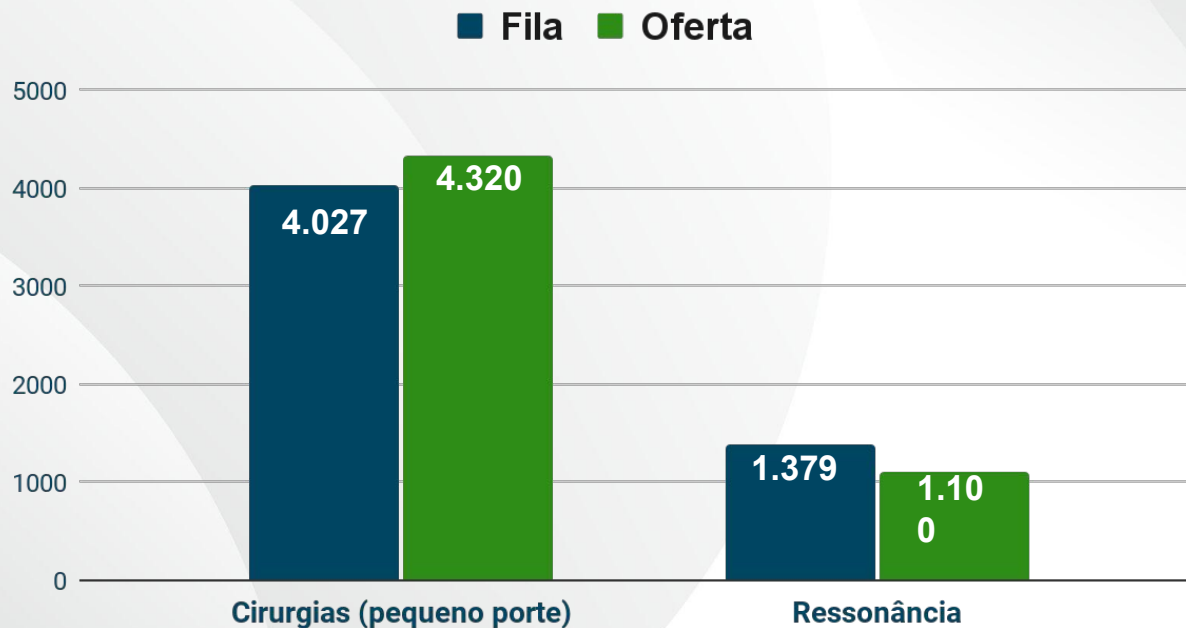

# Procedimentos

Tipo	HVN	HBO	HI	HSL	HRES	ICFUC	Santa Casa	Total
Pequeno Porte	1.080				1.080			<b>2.160</b>
Vascular							28	<b>28</b>
Varizes	168							<b>168</b>
Urologia					440		24	<b>464</b>
Vasectomia	1.080				1.080			<b>2.160</b>
Cirurgia Geral	60			84	60		24	<b>204</b>
Oftalmologia	4.360	400						<b>4.760</b>
Ortopedia			320	20	136			<b>476</b>
Ginecologia							24	<b>24</b>
Ortopedia Pediátrica							19	<b>19</b>
Cardiológico						90		<b>90</b>
Dermatologia	584							<b>584</b>

# AGILIZA SAÚDE

**Números totais, incluindo todas as consultas e cirurgias previstas no programa, além das citadas anteriormente**

**26**  
mil

**Consultas**

**11**  
mil

**Cirurgias**

**3,7**  
mil

**Exames**

**40,7**  
mil

**Atendimentos**

# AGILIZA SAÚDE

## OBJETIVO 2

**modernizar hospitais e pronto atendimento  
da rede própria**

- **Trata-se de investimento nos parques tecnológicos dos serviços próprios.**
- **A prefeitura vai adquirir cerca de 400 novos equipamentos de saúde para os hospitais próprios e para o SAMU da Capital.**



# AGILIZA SAÚDE

## Investimentos em equipamentos



**R\$ 3,8**  
milhões

**Serviço de Atendimento  
Móvel de Urgência**



**R\$ 5,5**  
milhões

**Hospital Materno Infantil  
Presidente Vargas**



**R\$ 1,2**  
milhão

**Pronto  
Atendimento  
Cruzeiro do Sul**

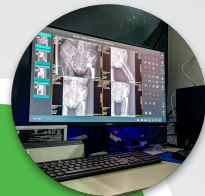

**R\$ 18**  
milhões

**Hospital de Pronto  
Socorro**

# AGILIZA SAÚDE

## Principais equipamentos previstos

- **SAMU:** 7 novas ambulâncias
  - **HPS:** 1 tomógrafo de 64 canais; 10 monitores de sinais vitais; 2 carros de anestesia; 1 raio-X móvel digital; 6 perfuradores ósseos; 3 aparelhos de ecografia; 4 mesas cirúrgicas
  - **HMIPV:** 1 tomógrafo de 32 canais; 1 raio-X móvel; 5 desfibriladores; 1 mamógrafo; 5 turbinas de ventilador pulmonar portátil
  - **Pronto Atendimento Cruzeiro:** 1 compressor torácico; 6 camas elétricas; 1 ultrassom portátil
-

# AGILIZA SAÚDE

## OBJETIVO 3

**ampliar e qualificar a rede de  
postos de saúde**

- **Construção de duas unidades**
  - **Jardim Leopoldina (Rubem Berta)**
  - **Coimma (Jardim Itu Sabará)**

# AGILIZA SAÚDE

## Investimentos totais

**R\$ 14**  
milhões

**Para reduzir filas  
de espera para  
consultas,  
exames e  
cirurgias**

**R\$ 28,5**  
milhões

**Compra de  
equipamentos  
para hospitais  
próprios e SAMU**

**R\$ 13,1**  
milhões

**Construção e  
reforma de  
unidades de  
Saúde**

**R\$ 55,6**  
milhões

**TOTAL**

## Foco na redução do não comparecimento em consultas

- **Ao menos 13% dos pacientes que moram em Porto Alegre não vão a consultas marcadas.**
  - **Agora, quem tem atendimento agendado receberá três mensagens via celular para lembrar a marcação.**
  - **Uma no momento do agendamento, outra 4 dias antes do atendimento e, a última, 1 dia antes.**
- **Até 4 dias antes, a consulta pode ser cancelada.**
  - **Até 1 dia antes, a pessoa deve avisar o posto de saúde mais próximo para remarcação.**



# AGILIZA SAÚDE

[Acesso às redes sociais.](#)

- Agendas de Oftalmo Geral iniciadas a partir de 13/09, ofertadas pelo HVN realizadas na US Santa Marta.
- 90 primeiras consultas diárias de segunda a sexta.

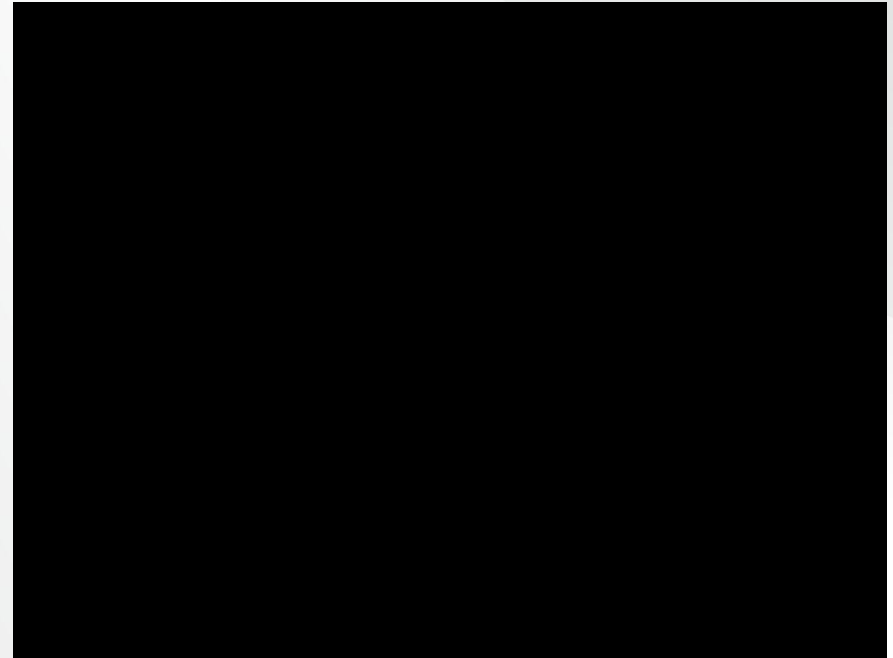

[Acesso ao vídeo.](#)





# OBRIGADA!