



**HOSPITAL MATERNO INFANTIL  
PRESIDENTE VARGAS**  
SMS PMPA

# Pinceladas Históricas

- 24 de janeiro de **1953** – Inauguração – Hospital Geral
- **1963** – INPS
- **1978** – Hospital Materno Infantil
- Anos **80** - Referência regional no atendimento às **gestantes de alto risco**
- **1991** – MEC/FFFCMPA
- **1995** – Cogestão MS / SES / HMIPV – funcionários FUGAST
- **1998** – Mobilização em defesa da municipalização e da manutenção do caráter público do HMIPV
- **2000** – Gestão Municipal / Hospital Amigo da Criança





100% SUS

"ESTE É UM HOSPITAL PÚBLICO.  
NÃO À PRIVATIZAÇÃO!  
DIA MUNDIAL DA SAÚDE - 07/04/98  
MOV. 505. SUS."



# MISSÃO

Prestar assistência a mulheres, crianças e adolescentes, de forma global e resolutiva de alta complexidade, com qualidade, humanismo, ética e articulação com a rede de serviços de saúde de Porto Alegre, Região Metropolitana e outros municípios; assim como desenvolver atividades de ensino e pesquisa, visando transformar-se em centro de excelência e referência na formação de recursos humanos para o Sistema Único de Saúde.

**ASSISTÊNCIA**



**PESQUISA**

**ENSINO**

# ORGANOGRAMA



# ORGANOGRAMA

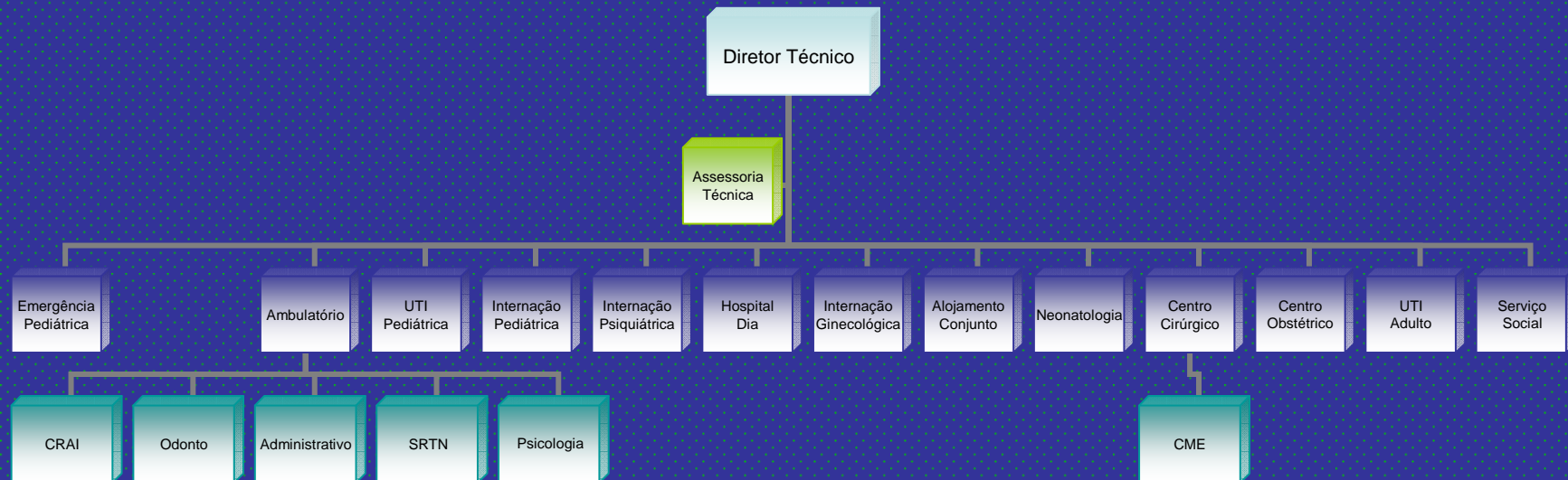

# ORGANOGRAMA





**HMIPV**

**ASSISTÊNCIA**

**HOSPITALAR**

**E AMBULATORIAL**

# PORTAS DE ENTRADA

- EMERGÊNCIA OBSTÉTRICA
- EMERGÊNCIA PEDIÁTRICA
- CMCE / AMBULATÓRIO
- CENTRAL DE LEITOS
- SRTN
- CRAI



# REFERÊNCIA E CONTRA-REFERÊNCIA

- atenção secundária e terciária na rede de saúde
- referência para Porto Alegre, região metropolitana e demais municípios do Estado.

# REGIONALIZAÇÃO DA ASSISTÊNCIA OBSTÉTRICA

## **Gerência Distrital Humaitá/Navegantes/ Ilhas**

- 1 - USF HMV Ilha da Pintada
- 2 - USF HMV Ilha dos Marinheiros
- 3 - Ambulatório Básico CS NAVEGANTES
- 4 - UBS (HED) Ilha do Pavão
- 5 - UBS Diretor Pestana
- 6 - UBS Farrapos
- 7 - USF PIEC

## **Gerência Distrital Glória Cruzeiro Cristal**

- 14 - ESP Madre Pelletier

## **Gerência Distrital Sul/ Centro-Sul**

- 8 - USF Morro dos Sargentos
- 9 - USF Campos do Cristal
- 10 - UBS Beco do Adelar
- 11 - UBS Calábria
- 12 - UBS Campo Novo
- 13 - UBS Nonoai

## **Gerência Distrital Restinga**

- 15 - UBS Lami
- 16 - UBS Restinga
- 17 - USF Chapéu do Sol

**HOSPITAL**





# ESTRUTURA HOSPITALAR

## BLOCO A

- Térreo: EMERGÊNCIA PEDIÁTRICA E CENTRAL DE INTERNAÇÃO
- 2º andar: FARMÁCIA
- 3º andar: UTI PEDIÁTRICA (ATÉ 12 ANOS) E AGÊNCIA TRANSFUSIONAL
- 4º andar: INTERNAÇÃO PEDIÁTRICA (ATÉ 12 ANOS)
- 5º andar: INTERNAÇÃO PSIQUIÁTRICA
- 6º andar: PRÉ-NATAL DE ALTO RISCO E MEDICINA FETAL E BANCO DE LEITE
- 7º andar: INTERNAÇÃO GINECOLÓGICA E PATOLOGIA DA GESTAÇÃO
- 8º andar: ALOJAMENTO CONJUNTO (PUERPÉRIO)
- 9º andar: UTI NEONATAL E UCI NEONATAL
- 10º andar: CENTRO OBSTÉTRICO
- 11º andar: UNIDADE DE CUIDADOS INTERMEDIÁRIOS ADULTO
- 11º, 12º e 13º andar: CENTRO CIRÚRGICO (BC, CME, SR)

# ASSISTÊNCIA HOSPITALAR

- Mulheres e crianças
- Patologias neonatais
- Assistência obstétrica de baixo e alto risco
- Cirurgia ginecológica
- Cirurgia geral feminina
- Pediatria clínica e cirúrgica
- Psiquiatria feminina



# TOTAL DE LEITOS

- AC – 28 (mãe) 28 (RN) = 56
- CO – 8
- Internação da Mulher – 18 / 7
- Casa da Gestante – 11 / 7
- Pediatria – 14 / 10
- Psiquiatria – 24 / 12
- SR – 11
- UTINeo – 10
- UCINeo – 10
- UTIPed – 6 / 4
- TOTAL – 168 / 135 (81%)



# AMBULATÓRIO

# AMBULATORIAL

## BLOCO C

- Subsolo: Radiologia
- 2º andar (térreo): Coleta Laboratório , SAE , Serviço Social  
Administração do Ambulatório
- 3º andar: Arquivo, Teste do Suor
- 4º andar: Almoxarifado, Ambulatório de Ginecologia, EEG  
e ECG
- 5º andar: Odontologia, Ambulatório de Saúde Mental,  
PAIGA, SRTN
- 6º andar: CRIE, CRAI, Ambulatório de Pediatria e  
especialidades clínicas
- 7º andar: Administração e Direção
- 8º andar: Anfiteatro, salas de aula e CPD



# ASSISTÊNCIA AMBULATORIAL

- PEDIATRIA – e sub especialidades (CRAI e ambulatório de SRTN)
- GINECOLOGIA – e sub especialidades
- PRÉ-NATAL DE ALTO RISCO (e Medicina Fetal)
- PSIQUIATRIA – e sub especialidades
- DEMAIS ESPECIALIDADES CLÍNICAS (médicas e não médicas)

# CIRURGIAS

- GERAL (FEMININA)
- PEDIÁTRICA
- GINECOLÓGICA
- MASTOLOGIA E PLÁSTICA RESTAURADORA DE MAMA
- ONCOGINECOLOGIA
- LAQUEADURA TUBÁRIA / VASECTOMIA
- NEUROCIRURGIA PEDIÁTRICA
- PROCTOLOGIA
- CIRURGIA ODONTOLÓGICA (PACIENTES PORTADORES NECESSIDADES ESPECIAIS)
- PROCEDIMENTOS DE INVESTIGAÇÃO E DIAGNÓSTICO E TRATAMENTO

# SERVIÇOS DE APOIO

- AGÊNCIA TRANSFUSIONAL
- BANCO DE LEITE HUMANO
- FARMÁCIA
- FISIOTERAPIA
- FONOAUDIOLOGIA
- LABORATÓRIO DE ANÁLISES CLÍNICAS
- SERVIÇO DE DIAGNÓSTICO E IMAGEM
- SERVIÇO DE NUTRIÇÃO E DIETÉTICA
- SERVIÇO DE PSICOLOGIA
- SERVIÇO SOCIAL
- TERAPIA OCUPACIONAL

# PROGRAMAS

- CENTRO DE REFERÊNCIA NO ATENDIMENTO INFANTO-JUVENIL – CRAI
- SERVIÇO DE REFERÊNCIA DE TRIAGEM NEONATAL – SRTN - (TESTE DO PEZINHO)
- AMBULATÓRIO DE EGRESSOS DA UTI NEONATAL
- AMBULATÓRIO DE DISTÚRBIOS DA DEGLUTIÇÃO
- AMBULATÓRIO DE SEXUALIDADE
- PLANEJAMENTO FAMILIAR
- GESTAÇÃO DE ALTO RISCO E MEDICINA FETAL
- CENTRO DE REFERÊNCIA DE IMUNOBIOLOGICOS ESPECIAIS – CRIE MUNICIPAL
- MAMÃE CANGURU
- PROGRAMA DE ASSISTÊNCIA INTEGRAL À GESTANTE ADOLESCENTE (PAIGA)
- SAE HEPATITES VIRAIS
- ODONTOLOGIA DE PACIENTES ESPECIAIS

# COMISSÕES

- ALEITAMENTO MATERNO DO HMIPV
- COMBATE À VIOLÊNCIA SEXUAL
- COMISSÃO DE ÉTICA MÉDICA
- COMISSÃO DE SEGURANÇA DO PACIENTE
- CONTROLE DE INFECÇÃO HOSPITALAR DO HMIPV
- ÉTICA EM PESQUISA DO HMIPV
- GERENCIAMENTO DE RESÍDUOS SÓLIDOS DO HMIPV
- GERENCIAMENTO DOS PROJETOS EXECUTIVOS DO HMIPV - MINISTÉRIO PÚBLICO
- GRUPO DE TRABALHO DE HUMANIZAÇÃO
- MORTALIDADE MATERNA, INFANTIL E FETAL
- PADRONIZAÇÃO DE FORMULÁRIOS
- PADRONIZAÇÃO DE MATERIAIS HOSPITALARES
- PADRONIZAÇÃO DE MEDICAMENTOS HMIPV
- RESIDÊNCIA MÉDICA DO HMIPV
- REVISÃO DE PRONTUÁRIO DO HMIPV
- COMITÊ TRANSFUSIONAL



# ENSINO

- **RESIDÊNCIA MÉDICA**
  - PEDIATRIA – 11 vagas
  - GINECO/OBSTETRÍCIA – 7 vagas
  - PSIQUIATRIA – 5 vagas
  - PSIQUIATRIA FORENSE (R3) – 2 vagas
  - MEDICINA FETAL (R4) – 2 vagas
  - ENDOSCOPIA GINECOLÓGICA (R4) – 1 vaga
  
- **RESIDÊNCIA MULTIPROFISSIONAL – 12 vagas**
  - ENFERMAGEM
  - FISIOTERAPIA
  - FONOAUDIOLOGIA
  - **TOTAL!**
  - PSICOLOGIA
  - NUTRIÇÃO
  - SERVIÇO SOCIAL
  
- **ESTÁGIOS NÍVEL MÉDIO E SUPERIOR**

**65 RESIDENTES NO**

# RECURSOS



# HUMANOS

# MOVIMENTO DE SERVIDORES

Dez 2010	Demissão ou Fuga a partir mar/11	Ingressos a partir mar/11	Saídas após mar/11	31/jan/14
876	285	308	110	789

Saídas desde março 2011 até agora	
Aposentadorias	70
Exonerarções	33
Desmobilizações	5
Óbitos	2
<b>Total</b>	<b>110</b>

# JANEIRO 2014

Auxiliar de enfermagem	96
Técnico de enfermagem	160
Enfermeiro	78
Médico	229
<b>TOTAL</b>	<b>563</b>

# PRODUÇÃO 2013

## PERFIL DO PACIENTE – AMBULATORIAL

		2013	2012
		Nº	Nº
<b>Procedência</b>	 POA	84.238	67.518
	Outros municípios	41.578	37.878
<b>TOTAL</b>		125.816	105.396



# PRODUÇÃO 2013

## PERFIL DO PACIENTE - INTERNAÇÕES

		2013	2012
		Nº	Nº
<b>PROCEDÊNCIA</b>	POA	4.403	4.103
	Outros municípios	2.317	2.114
<b>TOTAL</b>		6.720	6.217

# ATENDIMENTO HOSPITALAR 2013

Unidades		2013	2012
		Nº	Nº
Centro Obstétrico	Partos normais	875	691
	Cesarianas	471	477
	Total de partos	1.346	1.168
Bloco Cirúrgico- Cirurgias e Procedimentos	Ginecológicas	822	633
	Pediátricas (0 a 12 anos)	374	290
	Outras	1.261	1.145
<b>TOTAL PROCEDIMENTOS</b>		<b>2457</b>	<b>2068</b>

# ATENDIMENTO HOSPITALAR 2013

Unidades		2013	2012
		Nº	Nº
Internações	UTI Neonatal	367	388
	UTI Neonatal Intermediária	115	***
	UTI Pediátrica (até 12 anos)	196	185
	Alojamento Conjunto*	1.952	2.107
	Internação Pediátrica (até 12 anos)	1.675	1.411
	Internação Psiquiátrica	261	225
	Internação adulta mulheres**	1.058	1.186
<b>TOTAL DE INTERNAÇÕES</b>		<b>5.624</b>	<b>5.502</b>

**Para ciência e congratulações a todos os servidores HMIPV, divulgado hoje em "Notícias da Secretaria Municipal de Saúde":**

***"OUVIDORIA Usuários elogiam serviços municipais de Saúde***

***O Hospital Materno Infantil Presidente Vargas (HMIPV) tem suas ações voltadas a mulheres, adolescentes e crianças, nas áreas de ginecologia, obstetrícia, planejamento familiar, saúde mental, pediatria e especialidades pediátricas. Usuários entraram em contato com a Ouvidoria da Secretaria Municipal de Saúde elogiando a agilidade dos serviços prestados e a eficiência dos profissionais do HMIPV. A seguir o agradecimento registrado por alguns usuários:***

***Maria Adélia Santos Schimidt agradece por consulta realizada no Hospital Presidente Vargas em 27 de março deste ano.***

***Paulo Fernando Basso agradece a equipe que trabalha no turno da manhã pela rapidez e eficácia do atendimento recebido.***

***Vanderlei Gaspar Luiz parabeniza os profissionais do hospital pelo atendimento prestado. "Os demais hospitais deveriam espelhar-se nos servidores do HMIPV. Parabéns mesmo, se melhorar estraga!"***

### **Agradecimento à equipe médica**

**Aos Drs., enfermeiros e a toda a equipe que me atendeu durante a minha internação no HMIPV. Prezados amigos, certamente que há coisas mais agradáveis do que passar um período preso a um leito de hospital, sofrendo a angústia da doença e a esperançosa expectativa da cura.**

**Não há dúvida de que o ambiente hospitalar nos deixa tensos e preocupados, principalmente porque nós, leigos doentes, nem sempre percebemos a razão de determinados procedimentos, além de, muitas vezes, testemunharmos, também, o sofrimento alheio, em certos casos bem maiores que o nosso.**

**No entanto, quando a boa-sorte nos brinda com a possibilidade de sermos atendidos por uma equipe capaz, atenciosa e sobretudo muito humana, o sofrimento diminui e o tempo distante de casa, da família e do trabalho parece se abreviar.**

**Foi exatamente isto o que ocorreu no meu caso, durante o tratamento que recebi no Hospital Materno Infantil Presidente Vargas, entre os dias 10 a 14/01. Em todos os momentos me senti segura e amparada, pois percebi a competência e o interesse de todos para que o meu processo de recuperação fosse o mais breve possível.**

**Em especial quero agradecer as enfermeiras maravilhosas por todo o carinho recebido o que acelerou a minha alta, é que eu me sinto na obrigação de agradecer a elas que colaboraram para que eu pudesse retomar a minha vida normal, sobretudo sabendo das precárias condições de trabalho que são oferecidas aos profissionais de saúde em geral. Obrigada por tudo.**

**Assim, mais uma vez agradeço-lhes, desejando a todos as melhores bênçãos de Deus!**

**Atenciosa e carinhosamente,**

**Patrícia Lília Schmitt**

**De: Iolanda Azeredo Hofstatter**  
**Data: 12 de dezembro de 2012 16:58:33 BRST**  
**Para: José Fortunati**  
**Assunto: FW: Hospital Presidente Vargas**

**Prefeito,**

**Recebi este e-mail que elogia o atendimento do Hospital Presidente Vargas e o estou enviando para conhecimento e a certeza de que vai melhorar ainda mais...  
Abraço. Iolanda.**

**Iolanda!**

**Boa Tarde!**

**Hoje pela manhã estive levando um menino para fazer um exame no quarto andar bloco c do Hospital Presidente Vargas e me encantei com a educação, gentileza, carinho de todos os funcionários.**

**Parabéns ao hospital e a equipe toda. Os funcionários estão trabalhando com amor e isso é ótimo!!!**

**Um abraço a todos vocês.**

**Maríles**



Gostaria de manifestar a minha ALEGRIA E SATISFAÇÃO quanto ao atendimento que tivemos no HOSPITAL MATERNO INFANTIL PRESIDENTE VARGAS, por duas três vezes precisamos consultar com meu filho, e na primeiro vez achei que foi sorte, apesar da demora no atendimento ele teve um atendimento perfeito, na segunda vez, não foi tão demorado e igualmente tivemos a grata surpresa quanto ao atendimento, o que aconteceu também na terceira consulta ocorrida nessa semana dia 26/12/2012. Gostaria de ressaltar também o atendimento na recepção, com pessoas capacitadas, educadas, gentis o que dificilmente se encontra em alguns hospital.

Gostaria de parabenizar a direção, equipa médica, enfermeiros, pessoal da segurança e recepção e desejar um feliz ano de 2013.

muito obrigado

André Ramos Midon

- **De:** liciere pereira [licielepereira2011@hotmail.com]  
**Enviado:** quinta-feira, 28 de fevereiro de 2013 0:21  
**Para:** Maria Isabel de Bittencourt  
**Assunto:** agradecimento
- **A família Azambuja da cidade de Eldorado do Sul agradece pelo respeito e educação que foi recebida no Hospital Presidente Vargas. na terça feira o SR. Manoel Antônio Barbosa de Azambuja foi levado para o hospital, sem saber que o hospital só atende o publico feminino e infantil, ao chegar mesmo não sendo possível atende-lo, a equipe do hospital foi muito atenciosa e humana para com ele, e procurou fazer o que estava ao seu alcance.**
- **E que DEUS abençoe a todos...**



nos deixam felizes pelo simples fato de terem cruzado o nosso caminho.

Alguns ficam alguns dias próximos a nós, outros anos e outros dedicam sua vida a outras vidas.

É durante esta dedicação as pessoas choram juntas, sorriam, sofrem...

Sentem-se tão próximas que sabem tudo sobre nós, o que nos faz felizes... ou tristes..

É cada pessoa que passa na nossa vida é única: sempre deixa um pouco de si e leva um pouco de nós...

A Equipe médica e de enfermagem:  
Obrigada pelo carinho e dedicação

aps colegas de tratamento:

Força, fé e Coragem

Estamos juntos nesta caminhada.

com carinho,  
Andréa Leonethi







HOSPITAL  
**MATERNO  
INFANTIL**  
PRESIDENTE VARGAS

10<sup>th</sup>  
Hospital  
**Amigo  
da Criança**

HMIPV

