

PREFEITURA MUNICIPAL DE PORTO ALEGRE
SECRETARIA MUNICIPAL DA SAÚDE
HOSPITAL MATERNO INFANTIL PRESIDENTE VARGAS

SERVIÇO DE PEDIATRIA
OPERAÇÃO INVERNO



HMIPV
Amigo da Criança



HMIPV

- O HMIPV é um hospital próprio municipal 100% SUS, voltado para a área materno infantil, com atendimento de média e alta complexidade em pediatria, ginecologia e obstetrícia e psiquiatria feminina. Possui ambulatório em diversas especialidades médicas e serviços especializados, como: CRAI, SRTN e SAE/HEPATITES, PAIGA, Pré Natal de Alto Risco e Medicina Fetal.
-

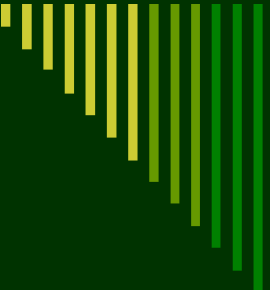
- 
- Tendo em vista Porto Alegre ser referência, inclusive na área de pediatria e intensivismo pediátrico, aliado as condições de saúde da população nos meses de inverno, este hospital, se torna referência em atendimento a pacientes pediátricos vítimas de doenças respiratórias

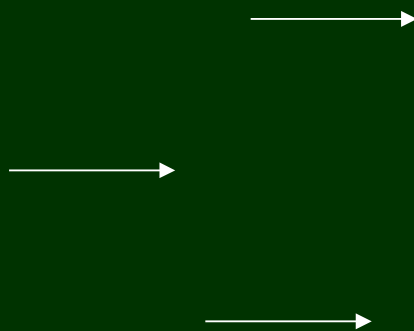
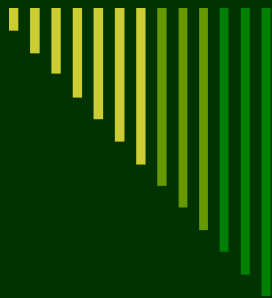



Emergência Pediátrica:

É uma unidade de triagem, consulta médica e observação clínica-cirúrgica que atende pacientes na faixa etária de 0 a 12 anos e 11 meses de idade que necessitam de atendimento de urgência e emergência.

Os 20 leitos, sendo 01 leito para isolamento.

Para qualidade da assistência prestada considera-se necessário um número de RH na enfermagem de 01 auxiliar e / ou técnico para cada 5 crianças internadas , também é levado em consideração a permanência 24 horas de um acompanhante que é solícito e necessita de orientação .

Sala de Observação: são 02 enfermeiros no turno diurno e 01 enfermeiro no noturno.

Triagem em horários de maior movimento (das 10 horas da manhã às 01 hora da noite) conta também com um enfermeiro para acompanhar o acolhimento e o agendamento priorizando o atendimento se for necessário



**Atualmente a equipe de enfermagem é formada por :
Auxiliares e/ ou técnicos de enfermagem**

Quadro atual

| Turno | Manhã | Tarde | Noite A | Noite B | Noite C |
|-------------------|--------------|--------------|----------------|----------------|----------------|
| Quantidade | 05 | 04 | 03 | 03 | 03 |

Total: 19

Operação Inverno

| Turno | Manhã | Tarde | Noite A | Noite B | Noite C |
|-------------------|--------------|--------------|----------------|----------------|----------------|
| Quantidade | 09 | 09 | 07 | 07 | 07 |



Quadro atual de Enfermeiros:

| Turno | Manhã | Tarde | Noite A | Noite B | Noite C |
|------------|-------|-------|---------|---------|---------|
| Observação | 01 | 01 | 01 | 00 | 01 |
| Triagem | 0 | 0 | 00 | 00 | 00 |

Operação Inverno :

| Turno | Manhã | Tarde | Noite A | Noite B | Noite C |
|------------|-------|-------|---------|---------|---------|
| Quantidade | 03 | 03 | 02 | 02 | 02 |



UTI Pediátrica:

É uma unidade de internação clínica-cirúrgica que atende pacientes na faixa etária de 2m a 12anos e 11meses de idade que necessitam de tratamento intensivo, gravemente enfermos com acompanhamento direto das equipes de saúde nas mais variadas patologias.

A unidade disponibiliza 10 leitos, sendo 02 de isolamento

Para qualidade da assistência prestada considera-se necessário um número de RH na enfermagem de 1 auxiliar e/ou técnico cada 2 leitos ativos.

Essa distribuição quanto ao numero de profissionais de enfermagem é uma definição regida pelas normas do ministério da saúde portaria 432 de 12 agosto de 1998



Auxiliares e/ ou técnicos de enfermagem

Quadro atual:

| Turno | Manhã | Tarde | Noite A | Noite B | Noite C |
|-------------------|--------------|--------------|----------------|----------------|----------------|
| Quantidade | 05 | 04 | 04 | 03 | 04 |

Total: 20

Operação Inverno:

| Turno | Manhã | Tarde | Noite A | Noite B | Noite C |
|-------------------|--------------|--------------|----------------|----------------|----------------|
| Quantidade | 10 | 10 | 06 | 07 | 06 |



Quadro atual de Enfermeiros:

| Turno | Manhã | Tarde | Noite A | Noite B | Noite C |
|-------------------|--------------|--------------|----------------|----------------|----------------|
| Quantidade | 01 | 01 | 01 | 01 | 01 |

Total: 05

Operação Inverno:

| Turno | Manhã | Tarde | Noite A | Noite B | Noite C |
|-------------------|--------------|--------------|----------------|----------------|----------------|
| Quantidade | 02 | 02 | 02 | 02 | 02 |



Internação Pediátrica

É uma unidade de internação clínica-cirúrgica que atende pacientes na faixa etária de 0 a 12anos e 11meses de idade que necessitam acompanhamento direto das equipes de saúde nas mais variadas patologias.

A unidade disponibiliza 38 leitos, totalizando seis enfermarias.

Para qualidade da assistência prestada considera-se necessário um número de RH na enfermagem de 1 auxiliar e/ou técnico para cada 5 leitos ativos.

Quanto ao número de enfermeiros são 02 por turno no diurno e 01 no noturno em cada noite.



Quadro atual de Auxiliares e/ ou técnicos de enfermagem

| Turno | Manhã | Tarde | Noite A | Noite B | Noite C |
|-------------------|--------------|--------------|----------------|----------------|----------------|
| Quantidade | 05 | 05 | 03 | 03 | 03 |

Total = 19

Operação Inverno:

| Turno | Manhã | Tarde | Noite A | Noite B | Noite C |
|-------------------|--------------|--------------|----------------|----------------|----------------|
| Quantidade | 13 | 13 | 09 | 09 | 09 |



Quadro atual de Enfermeiros

| Turno | Manhã | Tarde | Noite A | Noite B | Noite C |
|-------------------|--------------|--------------|----------------|----------------|----------------|
| Quantidade | 01 | 01 | 01 | 00 | 01 |

Total: 06

Operação Inverno

| Turno | Manhã | Tarde | Noite A | Noite B | Noite C |
|-------------------|--------------|--------------|----------------|----------------|----------------|
| Quantidade | 02 | 02 | 02 | 02 | 02 |



Repercussão Financeira RH

□ TÉCNICOS DE ENFERMAGEM – 73

□ Diurno

- 35 – R\$ 212.3222,81 (R\$ 6.066,37 – Indiv.)

□ Noturno

- 38 – R\$ 248.013,14 (R\$ 6.526,66 – Indiv.)

TOTAL OPERAÇÃO INVERNO: R\$ 1.381.007,84



Repercussão Financeira RH

☐ ENFERMEIROS – 17

☐ Diurno

- 06 – R\$ 44.286,57 (R\$ 7.381,10 – Individ.)

☐ Noturno

- 11 – R\$ 87.859,96 (R\$ 7.987,27 – Individ.)

TOTAL OPERAÇÃO INVERNO: R\$ 396.439,61



Necessidade de Médicos Pediatras:

| Setor | Total |
|--------------------|-----------------------------|
| Internação Ped. | 00 |
| Emergência Ped. | 05 plantonistas 30 horas |
| Sala de Observação | 01 diarista 30 horas |
| UTI Pediátrica | 00 |
| Total | 06 médicos pediatras |



Necessidade de Médicos Pediatras:

SMS está substituindo vacâncias mensalmente. Salienta-se contudo que existe morosidade em função dos prazos legais utilizados, que postergam o ingresso por inúmeros motivos.

Proposta para atender a Operação Inverno, em termos de incremento da categoria, via registro de preço, sendo que a repercussão financeira R\$ 284.400,00

Número de AIHs por Doenças Respiratórias em 2014

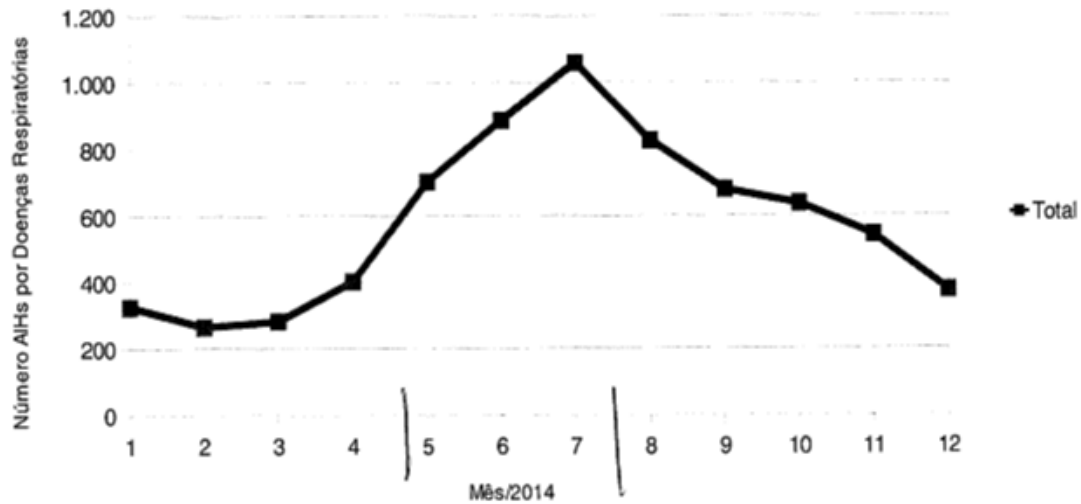

Fonte: SMS/GRSS

QUANTITATIVO GERAL DAS SOLICITAÇÕES E INTERNAÇÕES PEDIÁTRICAS/2014

| MESES | SOLICITAÇÕES | | INTERNAÇÕES | |
|-------|--------------|----------|-------------|----------|
| | PED. | UTI PED. | PED. | UTI PED. |
| JAN | 234 | 53 | 159 | 29 |
| FEV | 205 | 35 | 133 | 17 |
| MAR | 200 | 43 | 120 | 27 |
| ABR | 289 | 59 | 157 | 22 |
| MAI | 358 | 79 | 156 | 22 |
| JUN | 382 | 125 | 120 | 37 |
| JUL | 349 | 117 | 210 | 43 |
| AGO | 261 | 60 | 160 | 21 |
| SET | 285 | 60 | 169 | 17 |
| OUT | 361 | 29 | 225 | 23 |
| NOV | 249 | 47 | 177 | 23 |
| DEZ | 238 | 54 | 157 | 25 |

Fonte: sistema AGHOS

STATÍSTICAS DE INTERNAÇÃO PARA PEDIATRIA E UTI PEDIÁTRICA NO ANO 2014

| MAI | | JUN | | JUL | | AGO | | SE |
|------|----------|------|----------|------|----------|------|----------|------|
| PED. | UTI PED. | PED. | UTI PED. | PED. | UTI PED. | PED. | UTI PED. | PED. |
| 69 | 1 | 89 | 3 | 71 | 2 | 33 | 1 | 34 |
| 23 | 1 | 17 | 3 | 24 | 1 | 17 | 0 | 6 |
| 52 | 3 | 55 | 1 | 35 | 1 | 29 | 1 | 34 |
| 48 | 1 | 45 | 3 | 48 | 1 | 45 | 1 | 47 |
| 95 | 4 | 108 | 6 | 94 | 6 | 69 | 4 | 97 |

Fonte: AGHOS/SMS

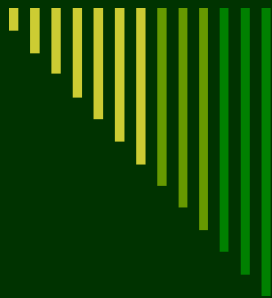

| | | | | | | | | SOLIC |
|----------|------|----------|------|----------|------|----------|------|----------|
| | JAN | | FEV | | MAR | | ABR | |
| | PED. | UTI PED. | PED. | UTI PED. | PED. | UTI PED. | PED. | UTI PED. |
| PACS | 45 | 0 | 43 | 1 | 32 | 4 | 55 | 2 |
| LOMBA | 15 | 0 | 17 | 0 | 17 | 1 | 20 | 0 |
| B.J. | 21 | 0 | 22 | 0 | 19 | 1 | 15 | 0 |
| Z. NORTE | 22 | 1 | 30 | 0 | 25 | 1 | 33 | 1 |
| RESTINGA | 52 | 0 | 29 | 1 | 42 | 3 | 70 | 1 |

FONTE: sistema AGHOS

| SET | | OUT | | NOV | | DEZ | |
|----------|------|----------|------|----------|------|----------|------|
| UTI PED. | PED. | UTI PED. | PED. | UTI PED. | PED. | UTI PED. | PED. |
| 4 | 51 | 0 | 28 | 0 | 39 | 2 | 2 |
| 0 | 18 | 2 | 11 | 0 | 9 | | |
| 0 | 46 | 0 | 31 | 0 | 32 | | |
| 1 | 50 | 1 | 46 | 1 | 41 | | |
| 1 | 91 | 0 | 58 | 1 | 60 | 4 | 4 |



Demonstrativo Quadrimestral de 2014

| | | 1º | 2º |
|-------------------------------------|-----|-----|----|
| Sala de Observação Pediátrica | 0 | 649 | |
| Internação Pediátrica | 345 | 753 | |
| UTI Pediátrica | 15 | 98 | |



Pacientes atendidos na Emergência

- 1º Quadrimestre/14 5770
- 2º Quadrimestre/14 7854
- Obs. O HMIPV é referência para retaguarda dos PAs/SMS



Bom Trabalho a todos nós



Enf^a Patrícia Luz da Silva