

Clique para editar os estilos do texto mestre

Segundo nível

Terceiro nível

Quarto nível

Quinto nível

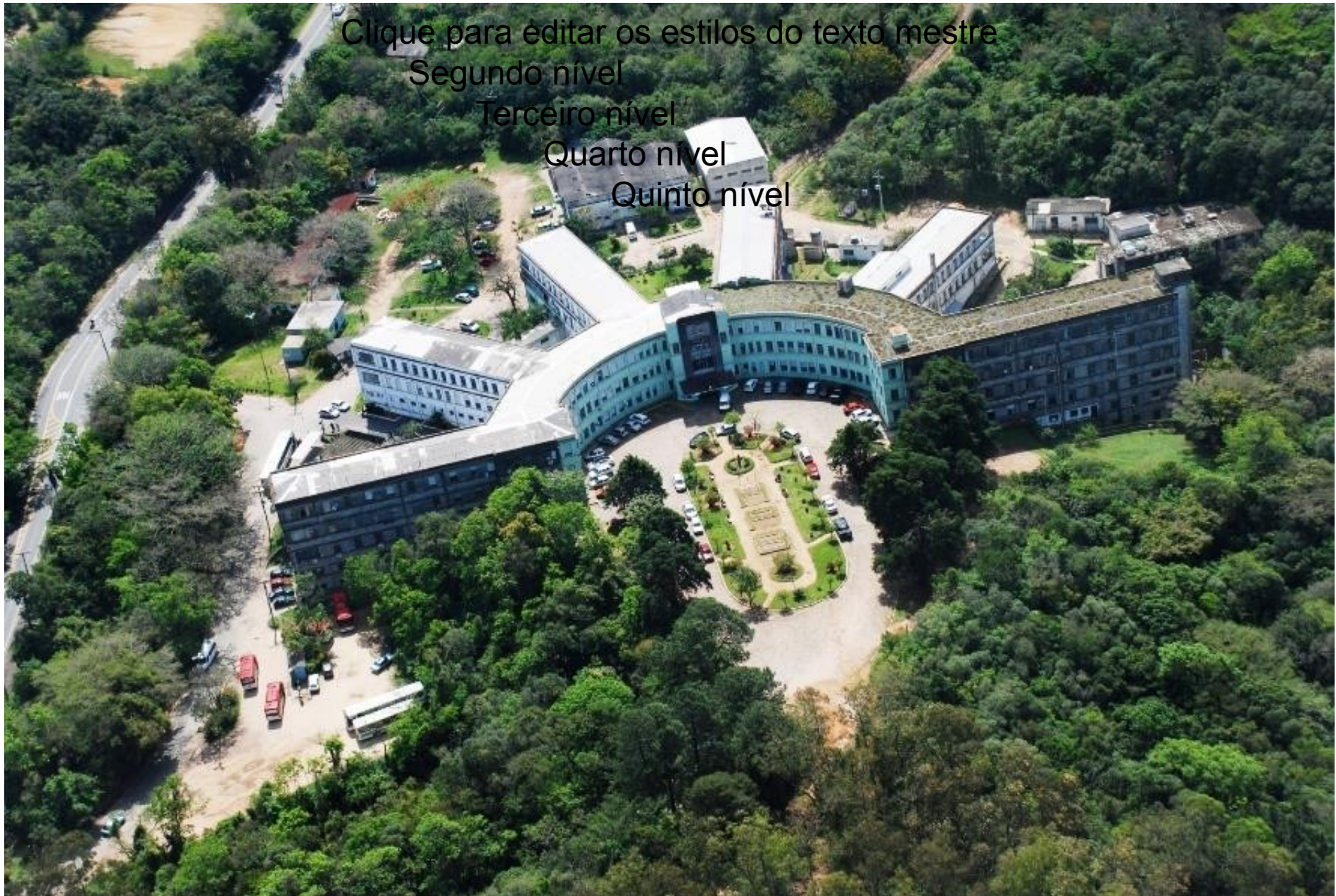

**HOSPITAL PARQUE BELÉM - Fundado em 30.01.1934**

# BREVE HISTÓRICO

- 30.01.34**      **Fundação do Sanatório Belém**
- 15.05.40**      **Início das Atividades**
- 1940 a 1975**   **Hospital Especializado em Tisiologia**
- 13.05.75**      **Transformação em Hospital Geral – Hospital**  
**Parque Belém**
- 10/1984**      **Inauguração da Creche Nossa Senhora de Belém**
- 03/1985**      **Início das Atividades Centro Clínico Belém**
- 1989**   **Início das atividades do CDQUIM – Centro de**  
**Dependência Química**

# ÓRGÃOS MANTIDOS PELO SANATÓRIO BELÉM

## HOSPITAL PARQUE BELÉM

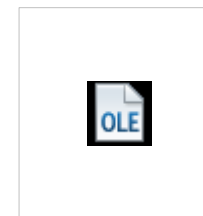

**Superintendente Geral**

**Diretor Técnico**

**Diretor Clínico**

**Claudia Abreu**

**Jose Luis Strappazzon**

**José Guilherme P. Silveira**

# Plano de Ação

- **Físico/Estrutural – adequações das unidades e áreas de apoio;**
- **Financeiro – P.O**

# Adequações das áreas físicas

**Necessidades Urgentes:**

**SAME**

**UTI**

**Nutrição**

**Unidades de internação**



**SAME**

# Nutrição

Notificação – ofício vigilância n. 059/14 dia 19 de maio (12 de maio retorno conf. Notificação);

Adequações na planta para reforma;

Obra civil em fase de execução;

Projetos Complementares;

Plantas Aprovadas na Vigilância.

Clique para editar os estilos do texto mestre

Segundo nível

Terceiro nível

Quarto nível

Quinto nível





Clique para editar os estilos do texto mestre

Segundo nível

Terceiro nível

Quarto nível

Quinto nível

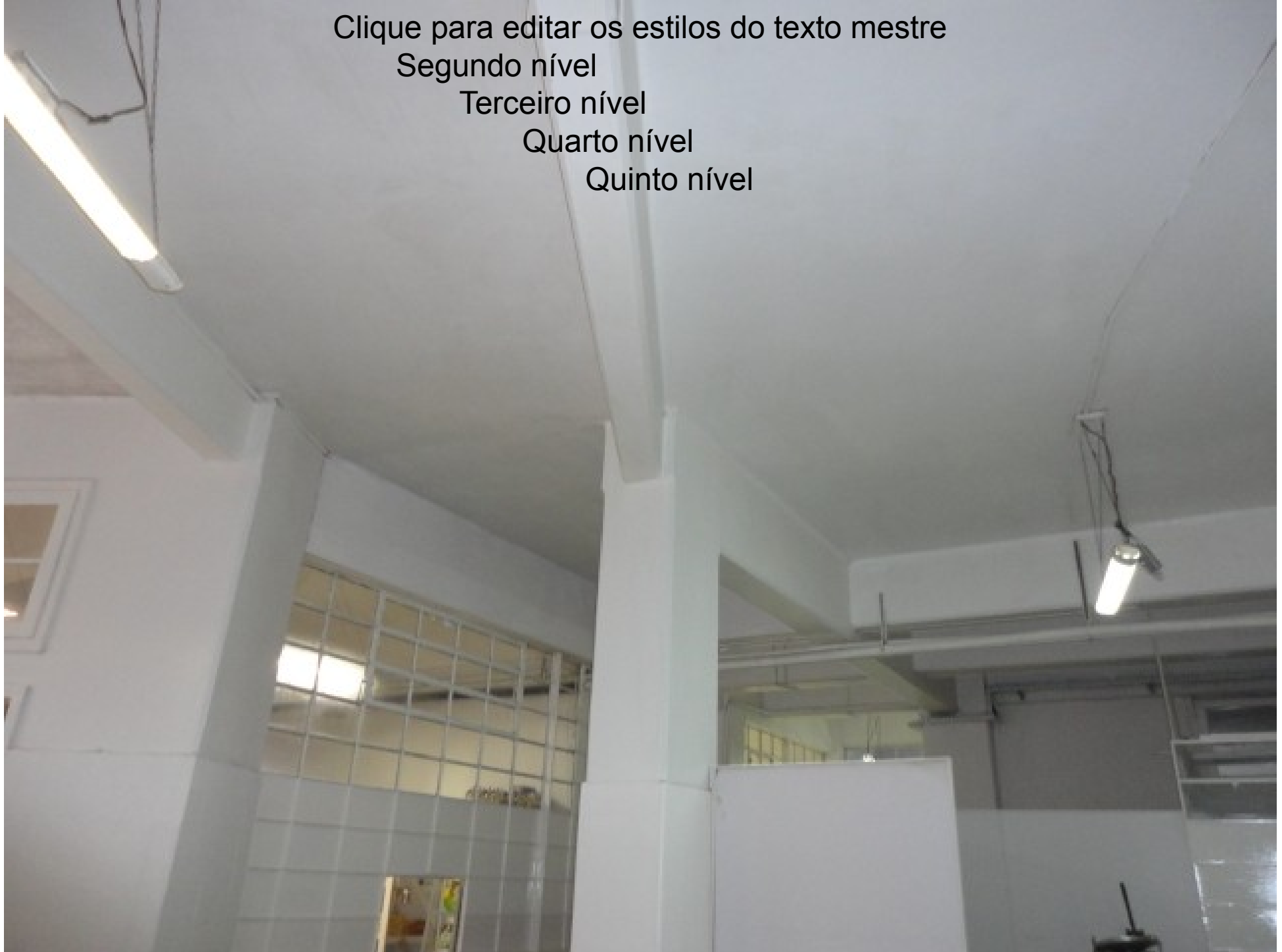



# Fotos da Obra

## Nova Nutrição

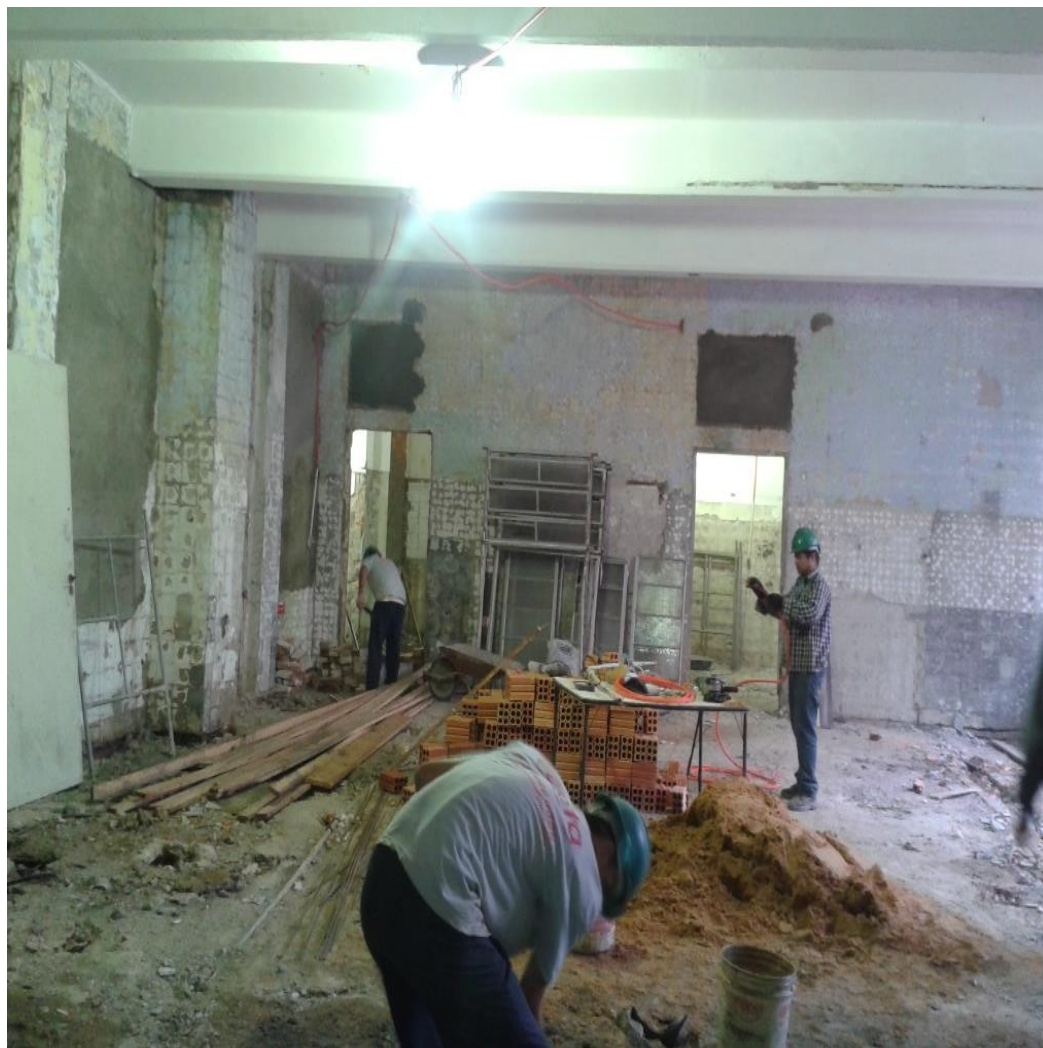



Clique para editar os estilos do texto mestre  
Segundo nível  
Terceiro nível  
Quarto nível  
Quinto nível



Tubulação Gás



# NUTRIÇÃO

# Investimentos Na Nutrição

Obra Civil = R\$ 514.428,00 (Já está sendo realizada,  
Previsão para conclusão em outubro de 2014)

Projetos Complementares:

- Ar Condicionado – R\$ **138.800,00**
- Exaustão – R\$ **93.870,00**
- Câmaras Frias – R\$ **98.204,00**
- Equipamentos – R\$ **138.500,00**

**Subtotal – R\$ 469.374,00**

Refeitório – R\$ 341.829,00

**Total = R\$ 1.325.631,00 – 514.428,00 = 811.203,00**

# Serviço de Hemodiálise

**Serviço terceirizado com contrato vigente**

**Condições do contrato:**

- **20 % da fatura para o HPB**
- **Pagamento da água e luz pela**

**Nefrobelém**

**Unidade de Diálise (reforma)**







# **PLANO DE METAS INSTITUCIONAL**

## **– 2014**

- **Realização do Plano Operativo**
- **Abertura Unidade E2**
- **Abertura Unidade D2 – Cirúrgica**
- **Recuperação da Fachada Externa**
- **Ampliação de serviços**

# **PLANO DE METAS INSTITUCIONAL**

## **– 2014**

- **Substituição e ampliação da Rede de Energia Elétrica (cobertura do Gerador );**

**Proj. Rede Elétrica**

**Proc. 001.030122.14.7**

**Elevador**

**Proc. 001.036896.13.3**



UTI



**UNIDADE B1**



Pia nos  
quartos

# UNIDADE F 1



Barra nos banheiros  
Segurança do paciente



Reestruturação do piso  
Segurança do paciente



Reforma da  
Unidade



Pia nos quartos

# UNIDADE D2



# BLOCO CIRÚRGICO



# Investimentos

## Readequações dos Leitos

Pontos de Gases Medicinais E2 = R\$ 52.000,00

CME / Bloco = R\$ 10.000,00

Reforma da D2 (30 leitos) = R\$ 62.000,00

Chamadas de Enfermagem (B1, D2, E2 e P2) =  
R\$ 34.816,00

Postos de Enfermagem (E2 e D2) = R\$ 40.000,00

# SERVIÇOS DE APOIO AO DIAGNÓSTICO DO HPB

Próprios:

- Tomografia Computadorizada
- Eletrocardiografia
- Laboratório Análises Clínicas
- Radiologia Geral
- Mamografia
- Ecografia

# SERVIÇOS DE APOIO AO DIAGNÓSTICO DO HPB

Terceirizados:

- Eletrocardiografia
- Endoscopia Digestiva
- Fisioterapia

# **SERVIÇOS DE APOIO AO DIAGNÓSTICO E TERAPÊUTICA DO CENTRO CLÍNICO BELÉM**

- Radiologia Geral
- Mamografia
- Eletroencefalografia
- Laboratório de Análises Clínicas (coleta)

# COMPOSIÇÃO ATUAL DOS LEITOS

<b>EM ABRIL/14 UNIDADES</b>	<b>LEITOS SUS</b>	<b>LEITOS CONVENIOS</b>	<b>TOTAL</b>
<b>U T I</b>	<b>14</b>	<b>6</b>	<b>20</b>
<b>D 2 TRAUMATO</b>	<b>0</b>	<b>0</b>	<b>0</b>
<b>E 2 - NEURO</b>	<b>0</b>	<b>0</b>	<b>0</b>
<b>F 1 – CLINICA MÉDICA</b>	<b>30</b>	<b>0</b>	<b>30</b>
<b>F 2 CDQUIM</b>	<b>29</b>	<b>0</b>	<b>29</b>
<b>S1 / S2 CDQUIM</b>	<b>31</b>	<b>0</b>	<b>31</b>
<b>F 3 – Psiquiatria e Depend.Quimica</b>	<b>0</b>	<b>30</b>	<b>30</b>
<b>PRIVATIVA II (parcialmente desativada)</b>	<b>0</b>	<b>26</b>	<b>26</b>
<b>TOTAL</b>	<b>124</b>	<b>62</b>	<b>186</b>
<b>%</b>	<b>66%</b>	<b>34%</b>	<b>100 %</b>

# Distribuição de Leitos

CIRÚRGICO	LEITOS CONVÊNIO	LEITOS SUS	DATA
Neurocirurgia	0	12	
Nefro	1	1	
Cirurgia Geral	1	11	
Buco Maxilo Facial	0	1	
<b>Subtotal</b>	<b>2</b>	<b>25</b>	Outubro
<b>Total de leitos cirúrgicos</b>	<b>27</b>		

CLÍNICO	LEITOS CONVÊNIO	LEITOS SUS	DATA
Clínico Geral	33	70	30 Imediato/ Set/Out
Neuro	2	10	
Nefro	1	3	Imediato
Saúde Mental	0	60	Ativo
Cardio	4	1	Imediato
Longa Permanência	0	15	Imediato
UTI Adulto tipo II	6	14	Setembro
Psiquiatria	0	0	Set/ Out
<b>Subtotal</b>	<b>46</b>	<b>169</b>	
<b>Total de leitos Clínicos</b>	<b>215</b>		
<b>Total Geral de leitos</b>	<b>242</b>	<b>80% SUS</b>	

# Negociações

- **GT- grupo de trabalho, SMS, SES, HRES, CT e HPB.**
- **Novas perspectivas – viabilidade do HPB, Acordos de melhorias, atendimentos com qualidade, equipamentos, encaminhamento de portarias....**



# Plano Operativo

HOSPITAL PARQUE BELÉM				
6.1 RESUMO ORÇAMENTÁRIO				
			Mensal	Anual
SIA	Média complexidade Pré-fixado	Físico	19.481	233.772
		Financeiro	R\$ 221.679,58	R\$ 2.660.154,96
	Alta complexidade Pós-fixado	Físico	560	6.720
		Financeiro	R\$ 67.700,00	R\$ 812.400,00
	FAEC - Pós-fixado	Físico	30	360
		Financeiro	R\$ 1.350,00	R\$ 16.200,00
SIH	Média complexidade Pré-fixado	Físico	435	5.220
		Financeiro	R\$ 531.960,59	R\$ 6.383.527,08
	Alta complexidade Pós-fixado	Físico	34	408
		Financeiro	R\$ 249.278,68	R\$ 2.991.344,16
	FAEC - Pós-fixado	Físico	3	36
		Financeiro	R\$ 4.903,00	R\$ 58.836,00
Total (MAC+FAEC)			R\$ 1.076.871,85	R\$ 12.922.462,20

		<b>Mensal</b>	<b>Anual</b>
<b>FÍSICO</b>	<b>SIA</b>	20.071	240.852
	<b>SIH</b>	469	5.628
<b>FINANCEIRO</b>	<b>SIA</b>	R\$ 289.379,58	R\$ 3.472.554,96
	<b>SIH</b>	R\$ 781.239,27	R\$ 9.374.871,24
<b>SUBTOTAL – MAC</b>		<b>R\$ 1.070.618,85</b>	<b>R\$ 12.847.426,20</b>
<b>FAEC</b>		<b>R\$ 6.253,00</b>	<b>R\$ 75.036,00</b>
<b>SUBTOTAL – MAC+FAEC</b>		<b>R\$ 1.076.871,85</b>	<b>R\$ 12.922.462,20</b>
<b>INCENTIVOS</b>			
Cofinanciamento PIES-IHOSP Port Est.434/2014*		R\$ 121.928,29	R\$ 1.463.139,48
Pt. 2395/11 Rede Urgência - 35 leitos retaguarda **		R\$ 180.980,17	R\$ 2.171.762,04
Incentivo SES/RS Saúde Mental (Pt SES/RS 139/14) 10 leitos ***		R\$ 60.000,00	R\$ 720.000,00
Portaria 2395 – MS Portas entrada		R\$ 200.000,00	R\$ 2.400.000,00
IGH – 50% PRODUÇÃO MÉDIA COMPLEXIDADE ** PORTARIA 142/2014 – PERÍODO DE CÁLCULO DA PORTARIA		R\$ 376.820,08	R\$ 4.521.840,96
Incentivo Leitos UTI tipo II 10 leitos qualificados- Portaria GM 2395/11**		R\$ 87.950,04	R\$ 1.055.400,48
CIB 373/2013 – Portas de entrada***		R\$ 100.000,00	R\$ 1.200.000,00
<b>SUB-TOTAL</b>		<b>R\$ 1.127.678,58</b>	<b>R\$ 13.532.142,96</b>
<b>TOTAL</b>		<b>R\$ 2.204.550,43</b>	<b>R\$ 26.454.605,16</b>

Pt. 2395/11 Rede Urgência - 35 leitos retaguarda \*\*

Ativo

Incentivo SES/RS Saúde Mental (Pt SES/RS 139/14) \_ 10 leitos \*\*\* Ativo

Portaria 2395 – MS Portas entrada - Encaminhado

IGH – 50% PRODUÇÃO MÉDIA COMPLEXIDADE \*\*  
PORTARIA 142/2014 – PERÍODO DE CÁLCULO DA  
PORTARIA - Encaminhado

Incentivo Leitos UTI tipo II 10 leitos qualificados- Portaria  
GM 2395/11\*\* - Ativo

CIB 373/2013 – Portas de entrada\*\*\* - Encaminhado

### 3.2 METAS DE QUALIDADE

A SEGUIR ESTÃO RELACIONADAS AS METAS DE QUALIDADE PARA PACTUAÇÃO NO PRIMEIRO PERÍODO DE VIGÊNCIA DO DOCUMENTO DESCRITIVO ASSISTENCIAL

<b>METAS ASSISTENCIAIS</b>	<b>PRAZO PARA IMPLANTAÇÃO OU FUNCIONAMENTO</b>	<b>META PARA A VIGÊNCIA DO DDA</b>
ACOLHIMENTO COM CLASSIFICAÇÃO DE RISCO	60 DIAS	RECLASSIFICAR NA CHEGADA A EMERGÊNCIA
PROTOCOLOS CLÍNICOS E DIRETRIZES TERAPÊUTICAS	60 DIAS	PROTOCOLO SOBREVIDENDO A SEPSE NA PORTA DE EMERGÊNCIA
EQUIPE DE REFERÊNCIA MULTIPROFISSIONAL - CUIDADO HORIZONTAL NAS UNIDADES DE INTERNAÇÃO (DISCRIMINAR)	60 DIAS	EQUIPE DE CUIDADO DA ROTINA COM TODOS COMPONENTE DA SAUDE INTERADOS DOS CASOS DOS PACIENTES.
VISITA ABERTA (UNIDADES DE INTERNAÇÃO, UTI, UCI - DISCRIMINAR).	60 DIAS	SOMAR 4H DE VISITA NO MINIMO AO LONGO DO DIA E/OU ROTINA DE ACOMPANHANTE CONFORME NECESSIDADE DE CADA PACIENTE.
IMPLANTAÇÃO DO NÚCLEO DE ACESSO E QUALIDADE HOSPITALAR (NAQH)	60 DIAS	GRUPE DE DISCUTE E IMPLENTA O ACESSO E QUALIDADE NO ACESSO DA EMERGÊNCIA. BEM COMO A INTERLOCUSSÃO DA EMERGÊNCIA COM O HOPSITAL
IMPLANTAÇÃO DO NÚCLEO INTERNO DE REGULAÇÃO	30 DIAS	GRUPO DE QUE FAZ A GESTAO DA CLINICA E FLUXOS DE ASSISTENCIA NAS UNIDADES DE INTERNAÇÃO. BEM COMO APOIA O PROCESSO DE ALTA QUALIFICADA.

METAS DE GESTÃO	EXISTENTE OU FUNCIONAMENTO	PRAZO PARA IMPLANTAÇÃO OU FUNCIONAMENTO	META PARA A VIGÊNCIA DO DDA
PLANO DIRETOR	NAO EXISTE	6 MESES	INICIAR
GESTÃO DOS LEITOS HOSPITALARES	NÃO	30 DIAS	IMPLENTAR NIR
PRONTUÁRIO ÚNICO	NÃO	60 DIAS	UNIFICAR PRONT. AMBULATORIAL E INTERNAÇÃO
SERVIÇO DE OUVIDORIA E/OU SERVIÇO DE ATENDIMENTO AO USUÁRIO	NÃO	90 DIAS	INICIAR
COLEGIADO DE GESTÃO	NÃO	30 DIAS	COMPOR O GRUPO, METODOLOGIA DE TRABALHO. ATAS. INDICADORES DE GESTÃO HOSPITALAR.
CONSELHO LOCAL DE SAÚDE DO HOSPITAL	SIM	60 DIAS	ORGANIZAR A ROTINA DE ENCONTROS
COMISSÕES ASSESSORAS (DISCRIMINAR).	SIM	90 DIAS	REATIVAR TODAS EXIGIDAS PELA LEGISLAÇÃO

# Indicadores