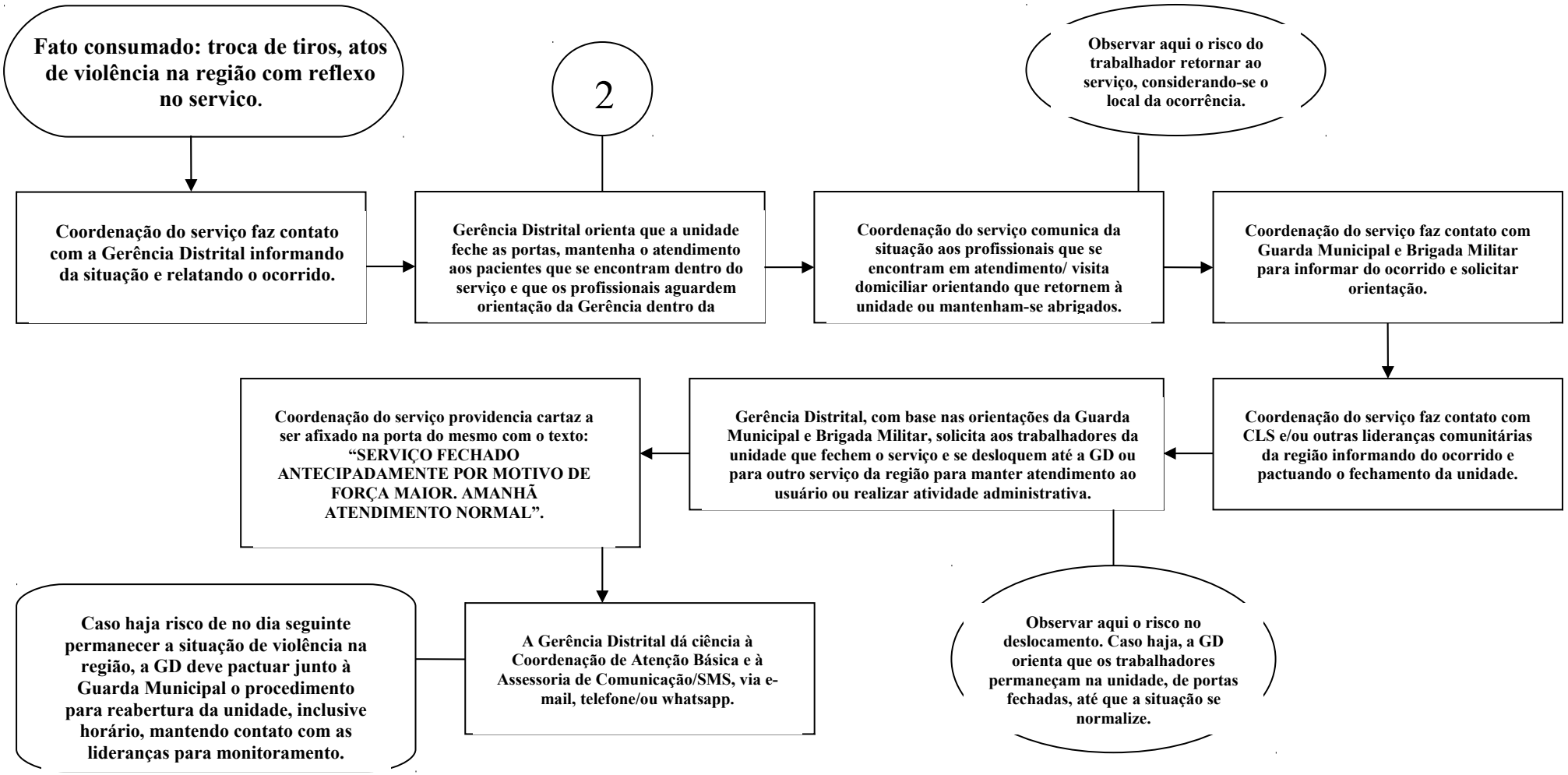FLUXO 2 SITUAÇÕES DE VIOLÊNCIA NA REGIÃO