



Grupo Hospitalar Conceição

Orçamento 2013-2014

2013

Orçamento	2013	Partic.(%)
Pessoal	727.210.565	70,74%
Assistência Pré-Escolar	2.199.260	0,21%
Depósitos Recursais	8.861.385	0,86%
Sentença Cível / Pensões	1.000.000	0,10%
Sentença Trabalhista	26.770.250	2,60%
Assist. Médica e Odont.	1.360.632	0,13%
Auxílio Alimentação	37.620.073	3,66%
Auxílio Transporte	5.962.182	0,58%
Residentes	14.890.000	1,45%
Investimento	31.662.400	3,08%
Reformas	4.837.600	0,47%
Previdência Privada	667.858	0,06%
Orçamento Geral da União - OGU	863.042.205	83,95%
Fundo Nacional de Saúde - FNS	164.958.193	16,05%
Orçamento total GHC	1.028.000.398	100,00%

2014

Orçamento	2014	Partic.(%)
Pessoal	788.493.058	68,27%
Assistência Pré-Escolar	2.662.000	0,23%
Depósitos Recursais	7.500.000	0,65%
Pensões	734.100	0,06%
Sentença Trabalhista	83.025.812	7,19%
Assist. Médica e Odont.	2.836.264	0,25%
Auxílio Alimentação	39.820.000	3,45%
Auxílio Transporte	6.372.000	0,55%
Residentes	19.360.000	1,68%
Investimento	17.965.697	1,56%
Reformas	5.800.000	0,50%
Previdência Privada	-	0,00%
Orçamento Geral da União - OGU	974.568.931	84,38%
Fundo Nacional de Saúde - FNS	180.420.159	15,62%
Orçamento total GHC	1.154.989.090	100,00%

novembro/2014



Grupo Hospitalar Conceição

Fluxos para Internação de Pacientes

novembro/2014



Pacientes Agudos

Emergência



-Entrada via classificação de risco
(Protocolo de Manchester)

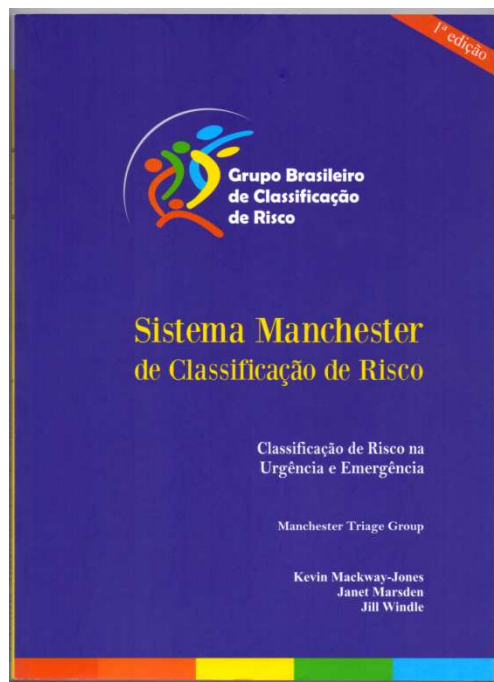

Número	Nome	Cor	Tempo-resposta máximo (min.)
1	Emergência	VERMELHO	0
2	Muito Urgente	LARANJA	10
3	Urgente	AMARELO	60
4	Pouco urgente	VERDE	120
5	Não Urgente	AZUL	240

Emergência

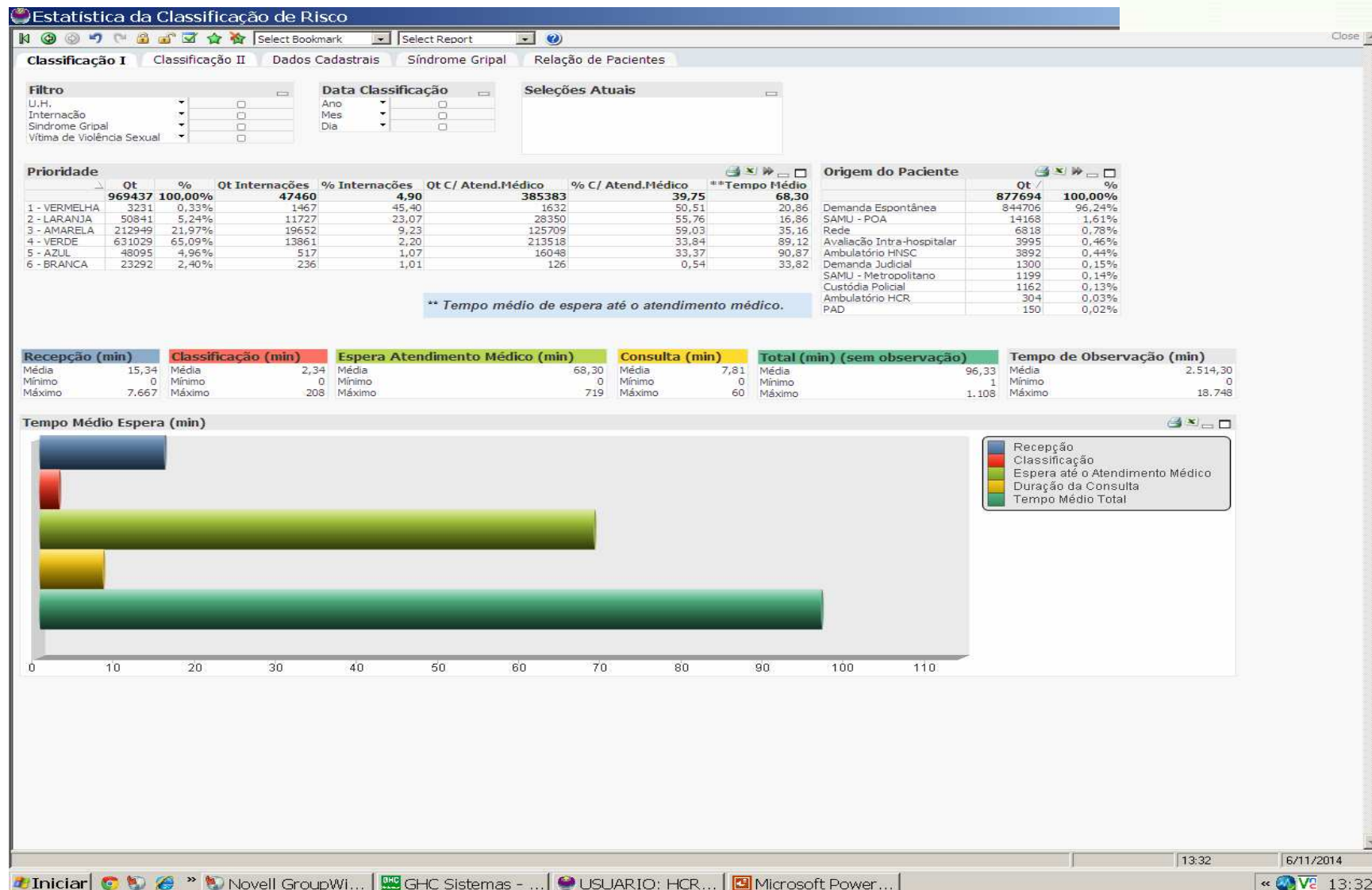



Fluxo Pacientes Eletivos

Ambulatório



Fluxo Pacientes p/Primeiras Consultas (CMCE)

Agendamento pela Central de Marcação de Consultas Especializadas

No HNSC confirmação de dados no guichês de agendamento

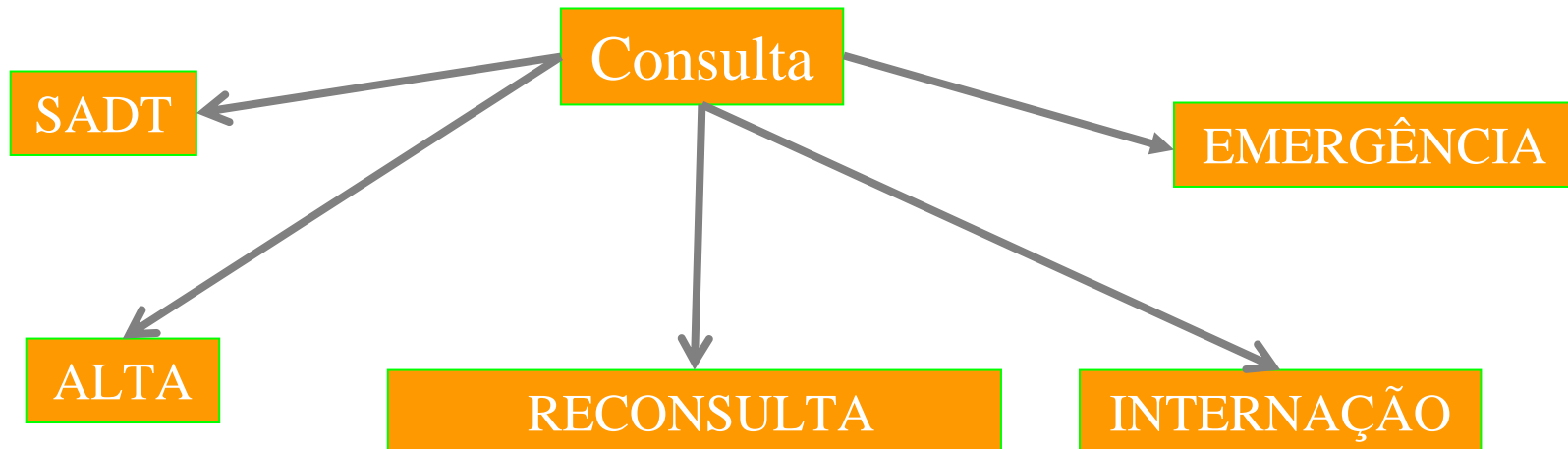

Critérios para Autorização AIH ou Procedimentos sem CMCE



- **Pacientes com ingresso na especialidade anterior a 2004 (prévio a regulação);**
- **Pacientes com seqüência de atendimento na especialidade anterior a 2012 com necessidade de seguimento terapêutico. Exemplo: pacientes com acompanhamento desde 2007/2008 na especialidade, com terapêutica em curso.**
- **Pacientes com múltiplos procedimentos na instituição que necessitem seguimento terapêutico, exemplo instilações vesicais e cistoscopias, com ingresso na especialidade anterior a 2012.**
- **Pacientes em lista de espera e longo histórico de atendimento nas especialidades correlatas. Ex.: Cirurgia Bariátrica, com ingresso anterior a 2012.**
- **Pacientes que necessitem de reintervenções em procedimentos realizados na instituição, com histórico de atendimento na especialidade.**
- **Procedimentos com até 30 dias pós alta, com histórico de entrada pela Emergência, e que necessitem de reinternação para reavaliação ou aguardavam exames, evitando a permanência desnecessária na internação.**

Pacientes com CMCE para especialidade correlata que necessite de tratamento concomitante (migração de CMCE).

Lista de Espera

Critérios conforme especialidade:



Urologia:

- Código 01: Procedimentos Diversos de Pacientes Oncológicos;**
- Código 02: Procedimentos Diversos de Pacientes não Oncológicos;**
- Código 03: Procedimentos Diversos de pequeno porte;**
- Código 04: Tratamento Cirúrgico de Incontinência Urinária;**
- Código 05: Biópsia de Próstata (Drenagem de Abscesso Prostático);**

Cirurgia cardíaca:

- Código 1: Pacientes Isquêmicos – Revascularização Miocárdica;**
 - Código 2: Plástica ou Implante Valvar, Dissecção Aórtica, Reconstrução da Raiz da Aorta C/ Tubo Valvado;**
 - Código 3: Congênitos – CIA CIV,**
 - Código 4: Demais procedimentos de menor complexidade como Marcapasso, Retirada de fio de Aço, Esternotomia, Desbridamentos, etc;**
- As demais especialidades utilizam somente os códigos 01 para oncológicos e 02 para procedimentos em geral**

Ambulatório



Fluxo Pacientes EGRESSOS INTERNAÇÃO

Paciente com alta e **NOTA DE ALTA** ao guichê referência

Funcionário do Guichê agenda conforme disponibilidade da agenda ou orienta vir na data prescrita como Extra

Consulta

SADT

EMERGÊNCIA

ALTA

RECONSULTA

INTERNAÇÃO

