

MEMÓRIA DA **CAMINHADA** EM DEFESA
DO **SUS**, DA **VIDA** E DA **DEMOCRACIA**

2022 - 2023



Conselho
Municipal
de Saúde

atiba@cmus.usp.br

REUNIÕES

Núcleo de Coordenação - semanais - quartas-feiras à tarde

Plenárias - 12 virtuais e 25 presenciais

SETEC - quinzenais

Comissões: Saúde Mental, Cofin, Saúde da População Negra

Conselhos Distritais de Saúde: Restinga, Sul Centro Sul, Glória Cruzeiro
Cristal, Centro, Partenon, Lomba do Pinheiro, Leste, Nordeste,
Noroeste, Eixo-Baltazar, HNI, Extremo Sul e Norte - mensais

Fórum dos Conselhos Distritais - Mensais



POSSE NÚCLEO DE COORDENAÇÃO

22 - 23 - 06.01.22

DESTAQUES...

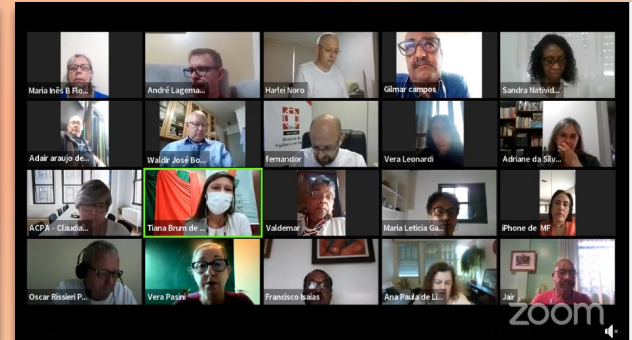

4ª CONFERÊNCIA MUNICIPAL DE SAÚDE MENTAL DE PORTO ALEGRE

SUS Prefeitura de PORTO ALEGRE

"A Política de Saúde Mental como Direito: pela defesa do cuidado em liberdade, rumo a avanços e garantia dos serviços da atenção psicossocial no SUS"

ATO DE OCUPAÇÃO DO MINISTÉRIO DO DESENVOLVIMENTO SOCIAL - PELO FECHAMENTO DAS COMUNIDADES TERAPÊUTICAS DURANTE A 5ª CONFERÊNCIA NACIONAL DE SAÚDE MENTAL

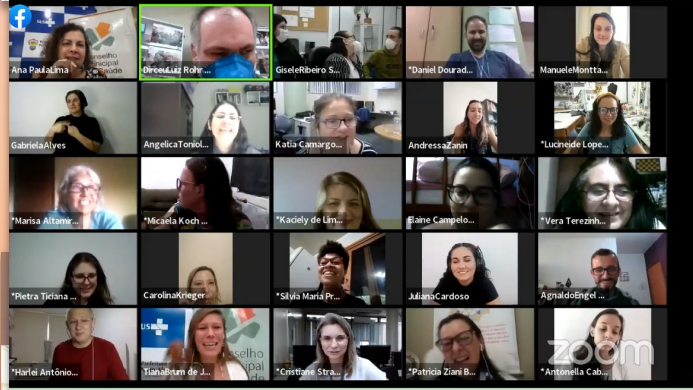

COMITÊ POPULAR E DEMOCRÁTICO EM DEFESA DO SUS E CONTRA AS TERCEIRIZAÇÕES DE PORTO ALEGRE

- 07.22



PRÉ-CONFERÊNCIAS LIVRE, DEMOCRÁTICA E POPULAR DE PORTO ALEGRE - 22



**AUSÊNCIA DA OPERAÇÃO INVERNO E
DESESTRUTURAÇÃO DA ATENÇÃO BÁSICA
NA CAPITAL - 06.22**



**MUNICÍPIO REPASSA QUASE R\$ 30 MILHÕES
DA SAÚDE PARA EDUCAÇÃO À REVELIA DO FMS
E DO CONSELHO DE SAÚDE - 07.22**



**AÇÕES DA SMS PARA A
OPERAÇÃO INVERNO 2023
FORAM APRESENTADAS AO
CONTROLE SOCIAL - 06.23**



ANIVERSÁRIOS CMSPOA



NA QUINTA TEM PLENÁRIA DO CONTROLE SOCIAL DO SUS DE PORTO ALEGRE. VEM!

Denúncia sobre a utilização da Rede de Atenção à Saúde para ações higienistas sobre a população em situação de rua e internações involuntárias como práticas manicomialis.

25.05.23 - 18h30 - Plenário Otávio Rocha
Câmara Municipal de Porto Alegre
(av. Loureiro da Silva, 255 - Centro Histórico)

A plenária será transmitida ao vivo em:
facebook.com/conselhodesaudeportoalegre

Plenária Formativa alusiva à Luta Antimanicomial e aos 31 anos do CMS

Fotografias da Rede Geração POP RUA

INÍCIO > VARIEDADES

SAÚDE MENTAL

Uso da Rede de Atenção à Saúde para práticas higienistas e manicomialis será tema de debate

Organizado pelo Conselho Municipal de Saúde, encontro acontece nesta quinta na Câmara de

CORREIO DO POVO

Plenária em Porto Alegre discute desafios e ações para a população em situação de rua e saúde mental

Coordenadora do Conselho Municipal de Saúde explicou que a plenária foi realizada devido à vulnerabilidade e exposição das pessoas em situação de rua aos marcadores sociais.

25/05/2023 | 23:10
Paula Maia



Além dos princípios da reforma psiquiátrica e da política de Saúde Mental, a plenária abordou as ações de higienização realizadas pelo Samu. | Foto: Fabiano do Amaral

POLÍTICA MUNICIPAL DE ATENÇÃO BÁSICA É REPROVADA - 23.08.22

TERCEIRIZAÇÕES



Polêmica na administração de unidades de saúde

Com novos repasses, Porto Alegre passa a ter 96% das unidades de saúde terceirizadas

Hospitais Santa Casa, Divina Providência e Vila Nova estão assumindo mais 15 unidades de saúde



Por Luís Gomes luisgomes@gaZz.com.br



ALBERLI NETO [Ver Perfil](#) [Enviar E-mail](#)



IRREGULARIDADES NOS CONTRATOS ENTRE A AHVN E O MUNICÍPIO DE PORTO ALEGRE

Análise do 14º termo aditivo ao termo de colaboração 67385 entre a Secretaria Municipal de Saúde (SMS) e a Associação Hospitalar Vila Nova (AHVN) 07.22

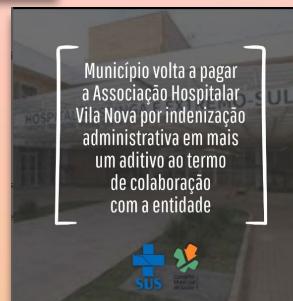
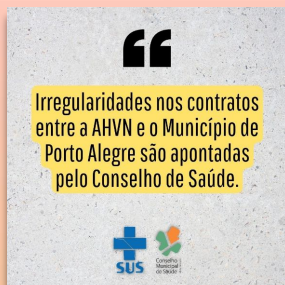

Análise do 13º termo aditivo ao termo de colaboração nº 67385 de 2018 - 08.22



CMS, CORES SAÚDE E SIMPA PARTICIPAM DE AUDIÊNCIA SOBRE TERCEIRIZAÇÕES COM O MINISTÉRIO PÚBLICO - 07.22

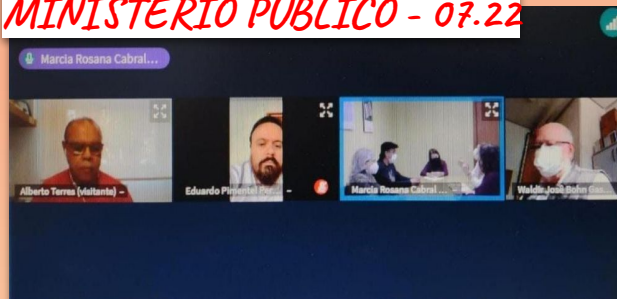

Apresentação de todos os serviços contratualizados no Hospital Vila Nova com a Prefeitura de Porto Alegre e Programa ASSISTIR - Programa de Incentivos Hospitalares.

PLENÁRIA DO CONTROLE SOCIAL DO SUS DE PORTO ALEGRE. VEM!

27.04.23 - 18h30
Auditório da SMS
(av. João Pessoa, 325 - térreo)

A plenária será transmitida ao vivo em:
facebook.com/conselhodesaudeportalegre
www.portoalegre.rs.gov.br/

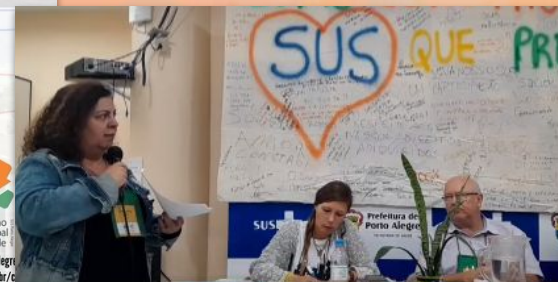

"FOME COMO RESULTADO DO DESMONTE DAS POLÍTICAS PÚBLICAS" 11.22

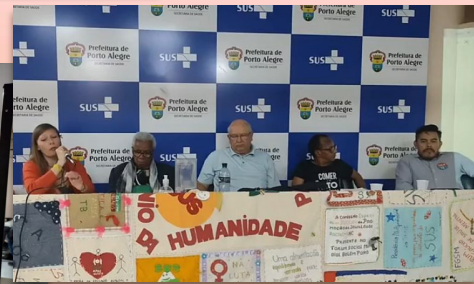

"MPC PRESTA HOMENAGEM À CONSELHEIRA DE SAÚDE MARIA LETÍCIA DE OLIVEIRA GARCIA 05.23



"SAÚDE DA POPULAÇÃO NEGRA" 11.22



CMSPOA É PROTAGONISTA DA LUTA QUE TORNOU COMPULSÓRIAS AS NOTIFICAÇÕES DA DOENÇA FALCIFORME NO SUS 10.23





LEI DO CMS/POA



31 DE OUTUBRO

UM ANO DA PRIMEIRA VITÓRIA CONTRA OS ATAQUES DO GOVERNO MELO SOBRE A LEI DO CMS/POA

DESDE LÁ... NÓS VENCEMOS TODAS VITÓRIA DA LUTA DO CONTROLE SOCIAL, DA DEMOCRACIA E DO SUS



"O ORÇAMENTO DO GOVERNO MELO PARA A SAÚDE EM 2023 IMPÕE PENA DE MORTE PARA QUEM PRECISA DO SUS EM PORTO ALEGRE" 12.22

CONTROLE SOCIAL COBRA DA GESTÃO DO SUS AÇÕES PARA REDUÇÃO DAS FILAS DE ESPERA PARA CONSULTAS ESPECIALIZADAS 07.23



A DURA REALIDADE DO SUS
Fila para consultas e exames na capital tem 203.321 pessoas



Conselho Municipal de Saúde avalia que falta de recursos vai prejudicar

RELATÓRIO

14/12/2022 | 22h19

Conselho Municipal de Saúde afirma que orçamento de 2023 vai prejudicar atendimento em Porto Alegre

INVESTIMENTO É 68,2% MENOR DO QUE A NECESSIDADE APONTADA PELOS TÉCNICOS, CONFORME O CONSELHO; SECRETARIA MUNICIPAL DA SAÚDE DIZ QUE HÁ POSSIBILIDADE DE SUPLEMENTAÇÃO E QUE NÃO HÁ MOTIVOS PARA "PREOCUPAÇÃO" COM DESCONTINUIDADE DE SERVIÇOS



METAS NÃO ATINGIDAS E INFORMAÇÕES CONTRADITÓRIAS LEVARAM O CONTROLE SOCIAL A REPROVAR O RELATÓRIO DE GESTÃO DA SAÚDE DE PORTO ALEGRE 2022 - 10.23



CINE DEBATE DO DOCUMENTÁRIO 'INFORMAR É VACINAR!' 23



PLANEJAMENTO CMSPOA COM CEAP



FORMAÇÃO PARA O CONTROLE SOCIAL DO SUS/POA

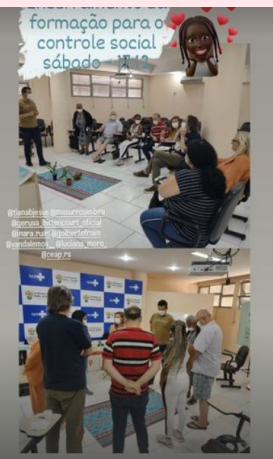

CMS LANÇA CURSO PROMOTORES DO CONTROLE SOCIAL ACS E ACES 09.23

Plenária formativa do controle social do SUS de Porto Alegre. Venha!

DESAFIOS DA GARANTIA DAS EQUIDADES NA PARTICIPAÇÃO SOCIAL NO SUS - PERSPECTIVA ÉTNICO-RACIAL

29.06.23 quinta - 18h30
Auditório da SMS
(av. João Pessoa, 325)

Convidada Dra. Fernanda Bairos
Professora de Saúde Coletiva UFRGS

Mediadora Ana Carla Vidal
Graduação em História
Mestrado em Sociologia - FCS

Realização:
Comissão de Saúde da População Negra

SUS Conselho Municipal de Saúde

Facebook: www.facebook.com/comissao.saude.portoalegre
Website: www.portoalegre.gov.br



Quinta é dia de defender o SUS! NA PLENÁRIA DO CMS/POA

15.12.22 | quinta-feira | 18h30min
FORMATO VIRTUAL

URGENTE!

ATENÇÃO!

"Farmácia de Medicamentos Especiais"

Situação das emergências HPS, HMIPV e PACS
9ª Conferência Municipal de Saúde (9CMSdePOA)

COM TRANSMISSÃO AO VIVO:
facebook.com/conselhodesaudeportoalegre

PLENÁRIA DO CONTROLE SOCIAL DO SUS DE PORTO ALEGRE. VEM!

PLANO MUNICIPAL DE CUIDADOS À SAÚDE DAS PESSOAS COM DEFICIÊNCIA

11.05.23 - 18h30
Auditório da SMS
(av. João Pessoa, 325 - térreo)

A plenária será transmitida ao vivo em:
facebook.com/conselhodesaudeportoalegre

Conselho denuncia irregularidades em contrato e prestação de serviços de saúde na Capital

Situação envolvendo o Centro de Reabilitação de Porto Alegre tem sido investigada desde 2021



Por
Luciano Velleda

lucianovelleda@sul21.com.br



PARECER TÉCNICO APONTA IRREGULARIDADES NO CONTRATO ENTRE O MUNICÍPIO E O CENTRO DE REABILITAÇÃO DE PORTO ALEGRE (CEREPAL) 12.23





9ª CONFERÊNCIA MUNICIPAL DE SAÚDE DE PORTO ALEGRE

GABARITAR DIREITOS E DEFENDER O SUS, A VIDA E A DEMOCRACIA.

AMANHÃ VAISER OUTRO DIA!
SUS

17ª CONFERÊNCIA NACIONAL DE SAÚDE

9ª CONFERÊNCIA MUNICIPAL DE SAÚDE DE PORTO ALEGRE

Conselho Municipal de Saúde SUS + porto alegre PREFEITURA SECRETARIA DE SAÚDE





EVENTOS EXTERNOS

Congresso Abrasco 11.22



Desafios do Financiamento do SUS: Dilemas e Perspectivas Cofin/CNS 08.22



ASSEMBLEIA DE CONVERGÊNCIA

EM DEFESA DA VIDA, DA DEMOCRACIA E DO SUS PÚBLICO, UNIVERSAL, INCLUSIVO E RESOLUTIVO

Quinta-feira, 28 Abril, 14h

Plenário Otávio Rocha, Câmara Municipal de Porto Alegre
Av. Loureiro da Silva, 255

Instituições promotoras:



Documento disponível para emendas no link:
<https://join.wiforum.net/initiatives/1488a>

fórum SÓCial das Resistências
26,30 ABRIL 2022
Porto Alegre - Brasil

Festival de Saúde e Cultura "Levante da Juventude/Agenda Jovem Fiocruz 11.22



Abraço Hospital Fêmeina



Assembleia de Convergência da Saúde "Em defesa da vida, da democracia e do SUS público, universal, inclusivo e resolutivo" Fórum Social das Resistências (FSR) 04.22

EVENTOS EXTERNOS



Reunião dos Conselhos e Entidades da Saúde com o Governador/RS 12.22



Frente Estadual Parlamentar SUS e Saúde Coletiva 05.23



Educação em Saúde - UFCSPA 12.22



OP - Temática SAÚDE 2023

Reunião ampliada do Fórum Social das Periferias 11.23



Encontro nacional dos secretários executivos dos CMS das Capitais 10.23





**ADAIR ARAÚJO DE OLIVEIRA,
PRESENTE!**

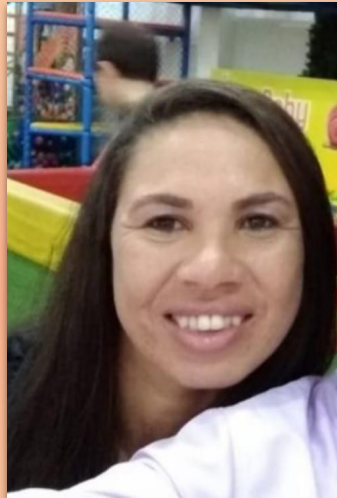

**GISLAINE CHAVES,
PRESENTE!**



**VALÉRIA PEREIRA
MOREIRA,
PRESENTE!**



**WALMOR RODRIGUES,
PRESENTE!**



Conselho
Municipal
de Saúde

SUS Porto Alegre