



EIXO DESENVOLVIMENTO SOCIAL

SECRETARIA MUNICIPAL DE DESENVOLVIMENTO SOCIAL

AÇÃO RUA



prefeitura de
PORTO ALEGRE

OS NÚMEROS

Conceito: USA A RUA COMO DOMICÍLIO

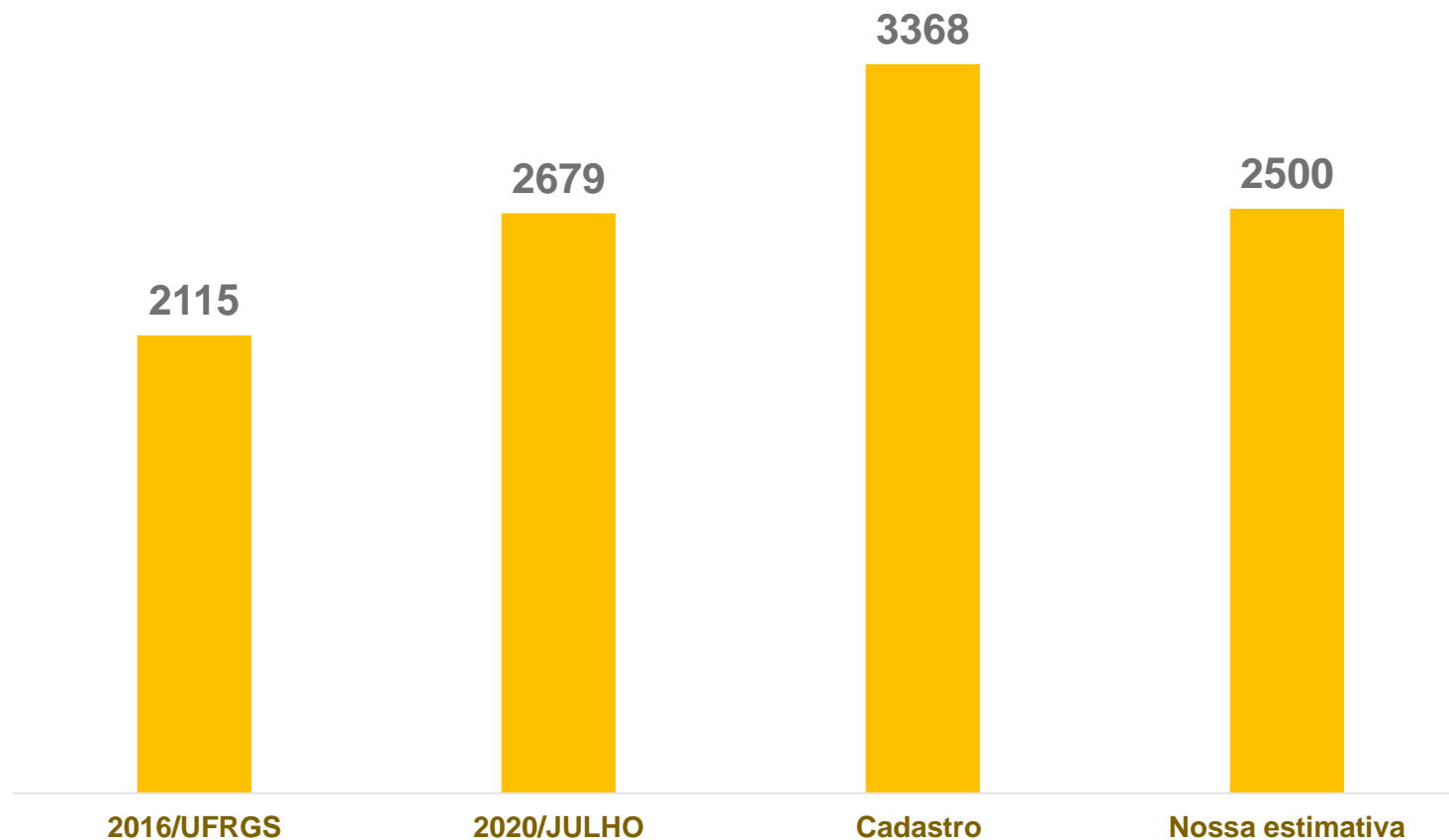

ENFRENTAMENTO À SITUAÇÃO DE RUA

POR QUE É UMA PRIORIDADE?

- I. O morador das rua é uma ilha cercada de omissões por todos os lados - **Imperativo ético-moral**
- II. A cidade tem políticas suficientes, experiência e conhecimento consolidado para enfrentar a circunstância de rua - **Capital metodológico**
- III. Porto Alegre pode largar na frente da maioria das cidades no equacionamento estrutural dessa desproteção - **Oportunidade histórica**
- IV. Nossa cidadania não quer mais conviver com essa forma de pobreza extrema e sofrimento humano - **Exigibilidade**
- V. Determinação da Constituição Federal, da legislação infraconstitucional e do conjunto dos Direitos Humanos - **Imperativo legal**
- VI. É compromisso de Campanha - **Razão política**





ENFRENTAMENTO À SITUAÇÃO DE RUA

O QUE FAZER?

Articular os ativos públicos estatais e comunitários, em favor da construção de um Plano Intersetorial, atualizado e ambicioso, que altere as circunstâncias de domicílio nas ruas de pessoas adultas na cidade, pretendendo a reinserção no mundo da família, da renda e na comunidade.

Implantar cuidados permanentes que se antecipem a situação de rua moradia.

Convocar a cidade para um Pacto em prol da População de Rua.

EIXO
DESENVOLVIMENTO
SOCIAL

SECRETARIA DE
DESENVOLVIMENTO
SOCIAL



ENFRENTAMENTO À SITUAÇÃO DE RUA

OBJETIVO

Implantar um Plano Territorializado que represente acesso, regresso ou permanência na política pública de proteção, acompanhamento e cuidados para as populações de rua, acenando com efetiva superação dessa circunstância.



INTERSETORIALIDADE

Arquitetura Institucional

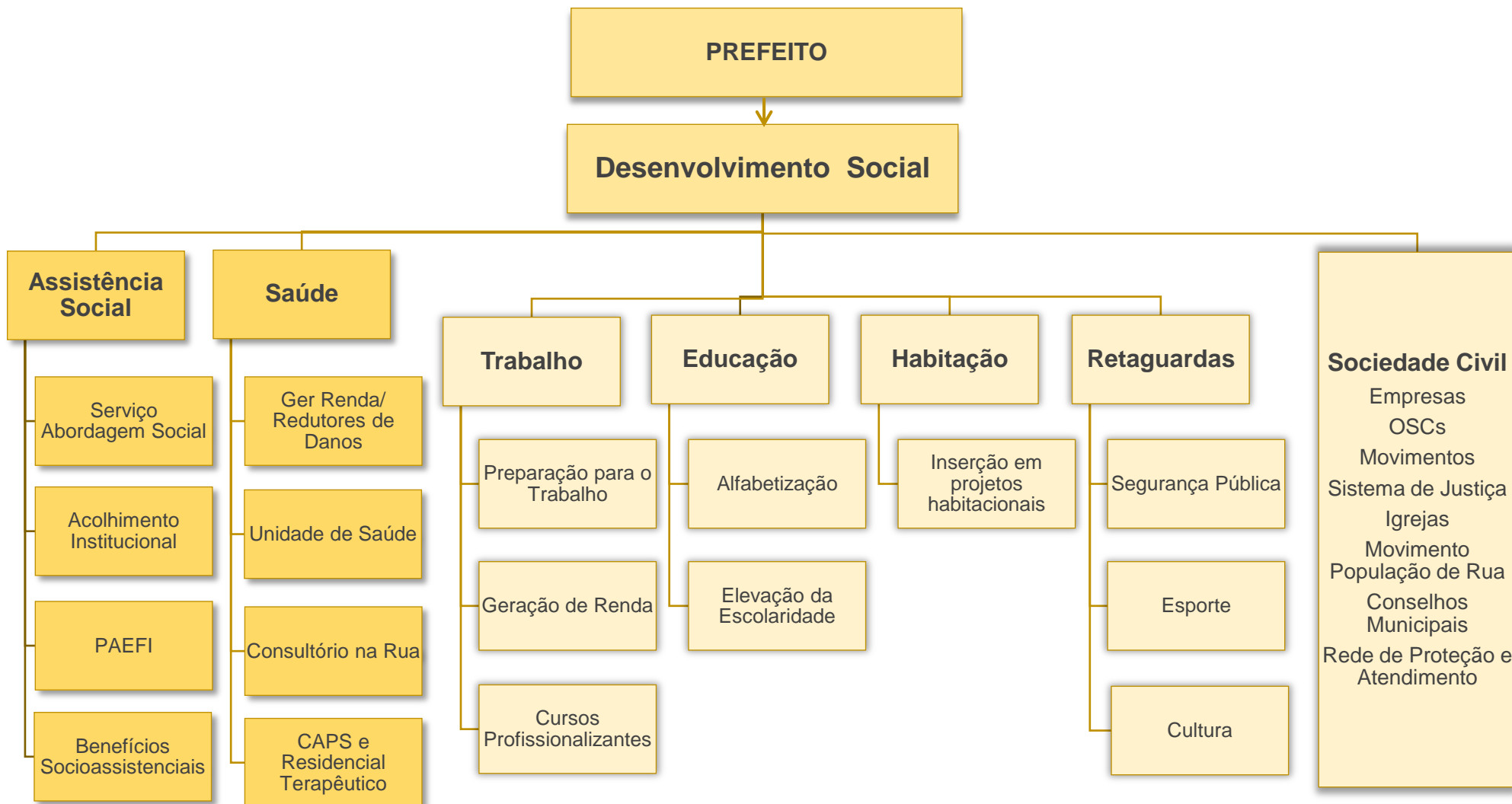

EIXO
DESENVOLVIMENTO
SOCIAL

SECRETARIA DE
DESENVOLVIMENTO
SOCIAL



ENFRENTAMENTO À SITUAÇÃO DE RUA

Atribuições e serviços da FASC Ação Rua – Serviço de Abordagem Social

CREAS Centro/Ilhas/Humaitá/Navegantes

- 1 AICAS
- 2 Fé e Alegria - Humaitá Navegantes
- 3 Fé e Alegria – Ilhas

CREAS Glória, Cruzeiro e Cristal

- 4. Amparo Santa Cruz
- 5. Pequena Casa da Criança

CREAS Sul/Centro Sul

- 6 Calábria

CREAS Restinga/Extremo Sul

- 7 AMURT- AMURTEL

CREAS Partenon

- 8 CPCA – Partenon

CREAS Lomba do Pinheiro

- 9 CPCA – Lomba

CREAS Leste

- 10 CPCA – Leste

CREAS Eixo Baltazar/Nordeste

- 11 OSICOM

CREAS Norte/Noroeste

- 12 ACOMPAR



EIXO
DESENVOLVIMENTO
SOCIAL

SECRETARIA DE
DESENVOLVIMENTO
SOCIAL

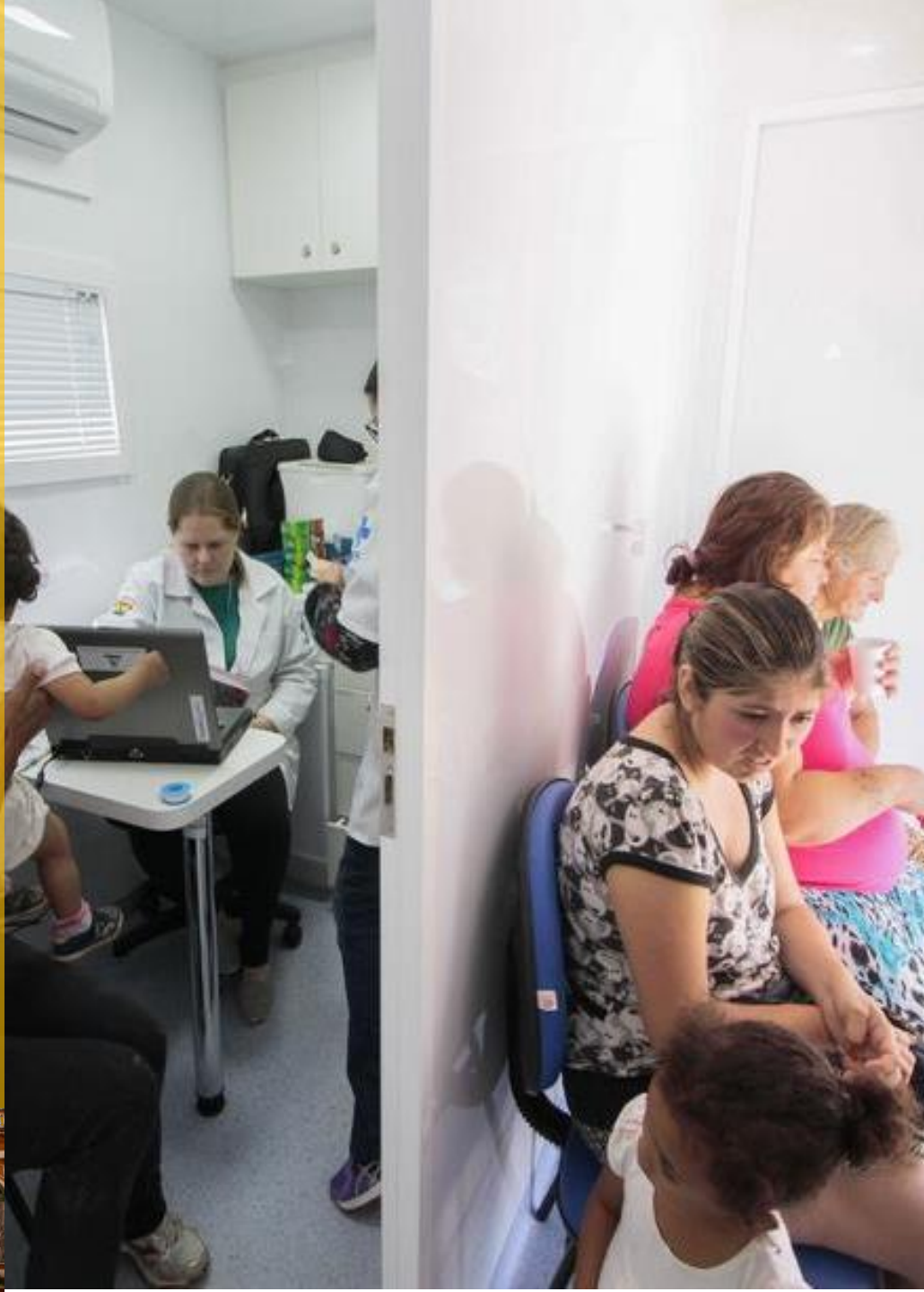

ENFRENTAMENTO À SITUAÇÃO DE RUA

Secretaria Municipal da Saúde Ação Rua – Serviços de Assistência em Saúde

- Equipe Redutores de Danos
- Comunidades Terapêuticas
- Inserção no Trabalho
- Consultório na Rua – CnR
- **CAPS** – Centro de Atenção Psicossocial
 - 1 CAPS AD II (Glória/Cruzeiro/Cristal)
 - 6 CAPS AD III (Restinga, Leste Nordeste, Norte-Eixo Baltazar, Partenon/Lomba do Pinheiro, Sul/Centro-Sul, Noroeste/Humaitá/Ilhas/Navegantes)
 - 1 CAPS AD IV (Centro)
 - 1 CAPS II adulto (Centro)
 - 1 CAPS II adulto (Glória/Cruzeiro/Cristal)

ENFRENTAMENTO À SITUAÇÃO DE RUA

PROPOSTAS 2021 a 2024

1. Serviços pautados no conceito de **descentralização e intersetorialidade** visando promover a inclusão social e melhorar a qualidade de vida, resolvendo os problemas concretos que incidem sobre esta população
2. Manter as **12 equipes interdisciplinares** de abordagem nos territórios, vinculadas aos CREAS
3. Criação de mais **4 Centros POPs** regionais: centro local de acolhimento e prevenção
4. Criar pelo menos mais **6 Consultórios** na Rua
5. Atualizar o quadro de RH das equipes de abordagem no Centro Histórico e Centro Estendido; **fortalecer o Sistema** pela complexidade do momento:
 - i. Via Parceria, contratação de **5 profissionais** para fortalecer as equipes do Bairro Centro por 16 meses
6. Agregar **Redutores de Danos** às equipes intersetoriais de abordagem



ENFRENTAMENTO À SITUAÇÃO DE RUA

PROPOSTAS 2021 a 2024

7. Garantir aumento no número de benefícios prospectando a utilização desde a prevenção até a superação da rua:
 - i. Ampliação para **250** as vagas de *Hospedagem Social*
 - ii. Ampliação para **650** as vagas de Auxílio Moradia
 - iii. Reabrir o **Abrigo Bom Jesus**
 - iv. Reordenamento e qualificação da **rede de acolhimento** existente
8. Mobilizar os **apoios da sociedade civil** das regiões, desconcentrando do Centro Histórico e viadutos
 - i. Usar dos Território tudo o que tenha a oferecer
9. Aperfeiçoamento conforme **grupos**: recém chegados, idosos, mulheres, jovens adultos, LGBTQ+ etc.



ENFRENTAMENTO À SITUAÇÃO DE RUA

SUMÁRIO

| | Atual | Proposta |
|------------------------------------|-------|----------|
| Centros POP: | 3 | 7 |
| Consultórios na Rua: | 3 | 9 |
| Vagas de auxílio moradia: | 450 | 650 |
| Vagas de hospedagem social: | 60 | 250 |





ENFRENTAMENTO À SITUAÇÃO DE RUA

METAS

Primeiro ano

- ✓ Vincular 100% da população de rua a algum serviço de Assistência Social ou Saúde

Segundo ano

- ✓ Reduzir em 50% a situação de rua

Terceiro ano

- ✓ Aprofundar o atendimento *personalizado* nos casos cronicados

Quarto ano

- ✓ Um sistema permanente de cuidado às pessoas com risco a fazer das ruas seu domicílio, com intervenção antecipada

- ✓ **Redução total em até 80%**



prefeitura de
PORTO ALEGRE

Obrigado!