

NOTAS:
1- DIMENSÕES EM CENTÍMETROS E COTAS DE NÍVEL EM METROS, EXCETO ONDE INDICADO
2 - NÍVEL 0,00 CORRESPONDE À COTA ABSOLUTA DA TERRAPLAGEM, PREVISÃO 4,20m

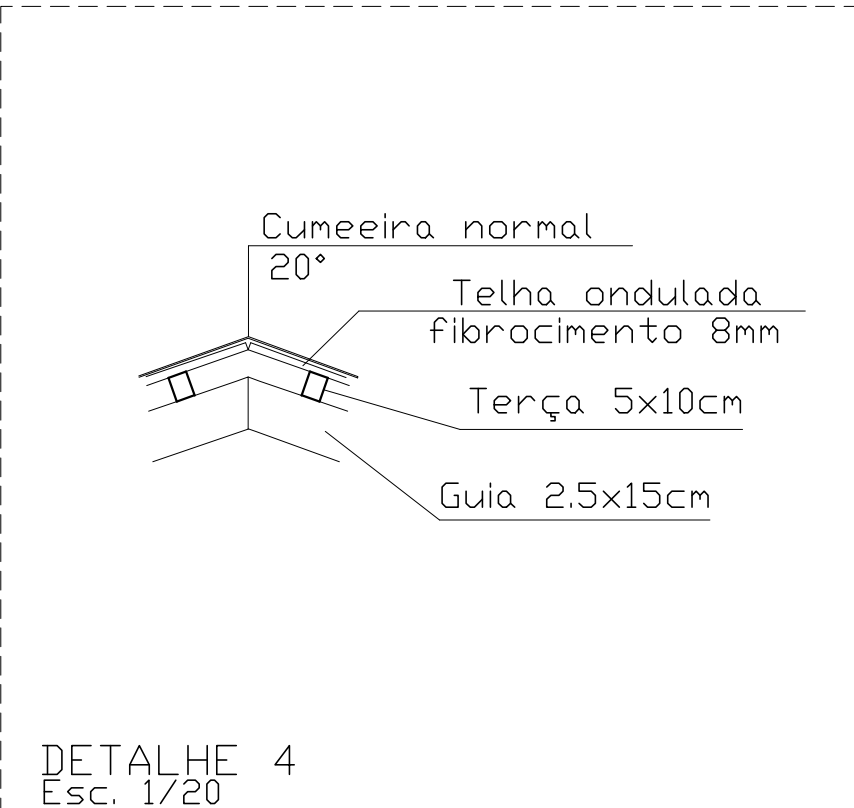

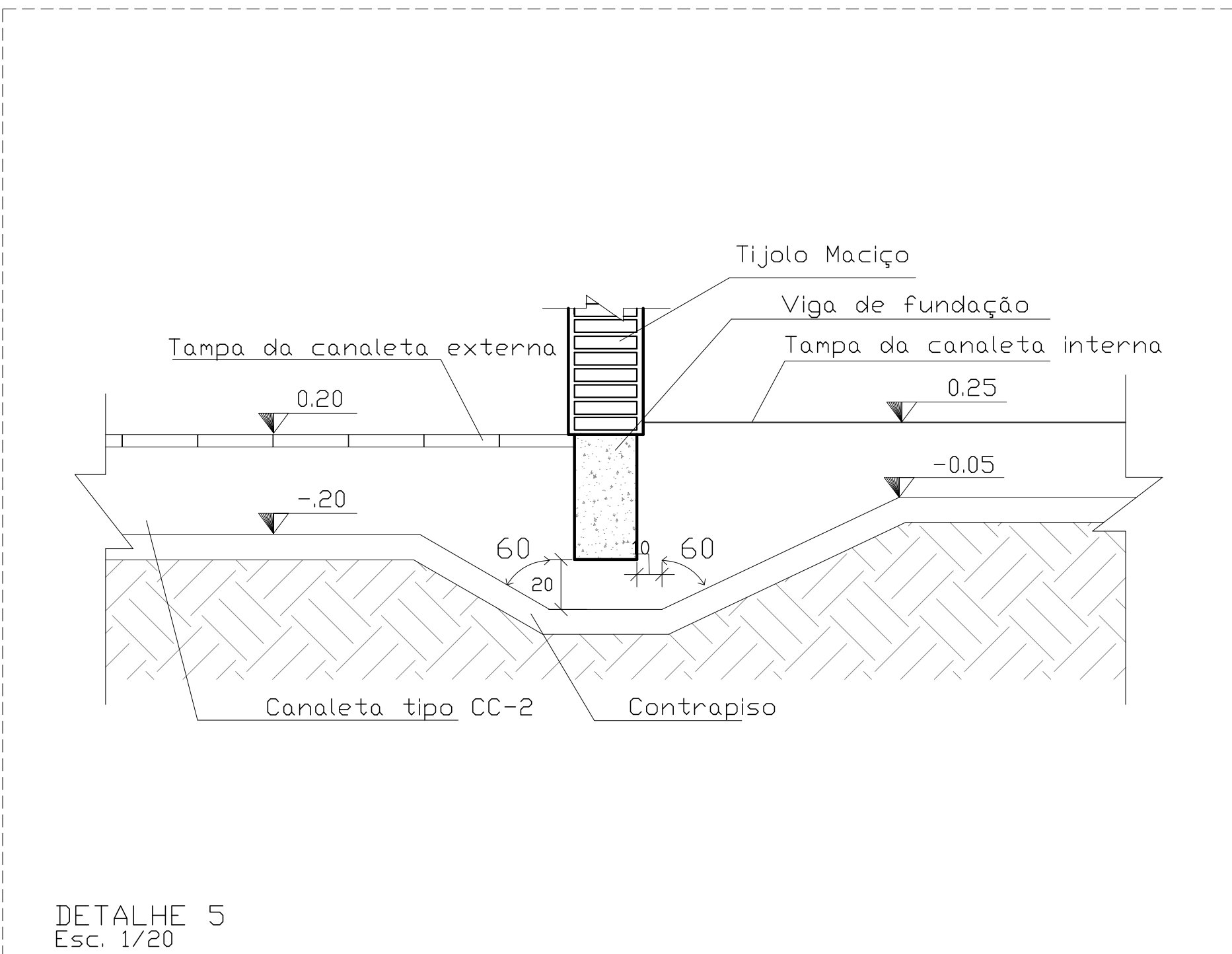
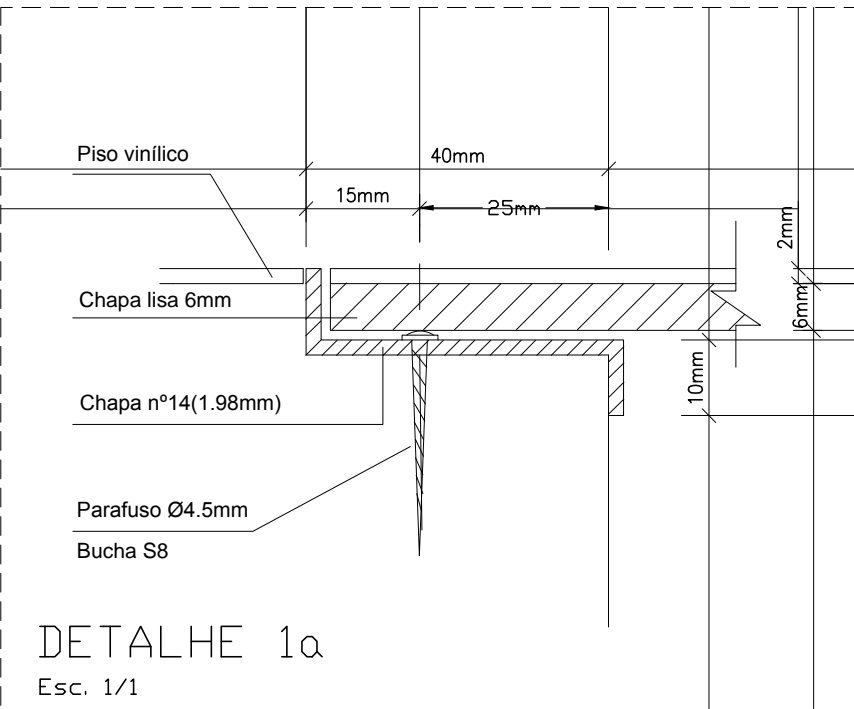
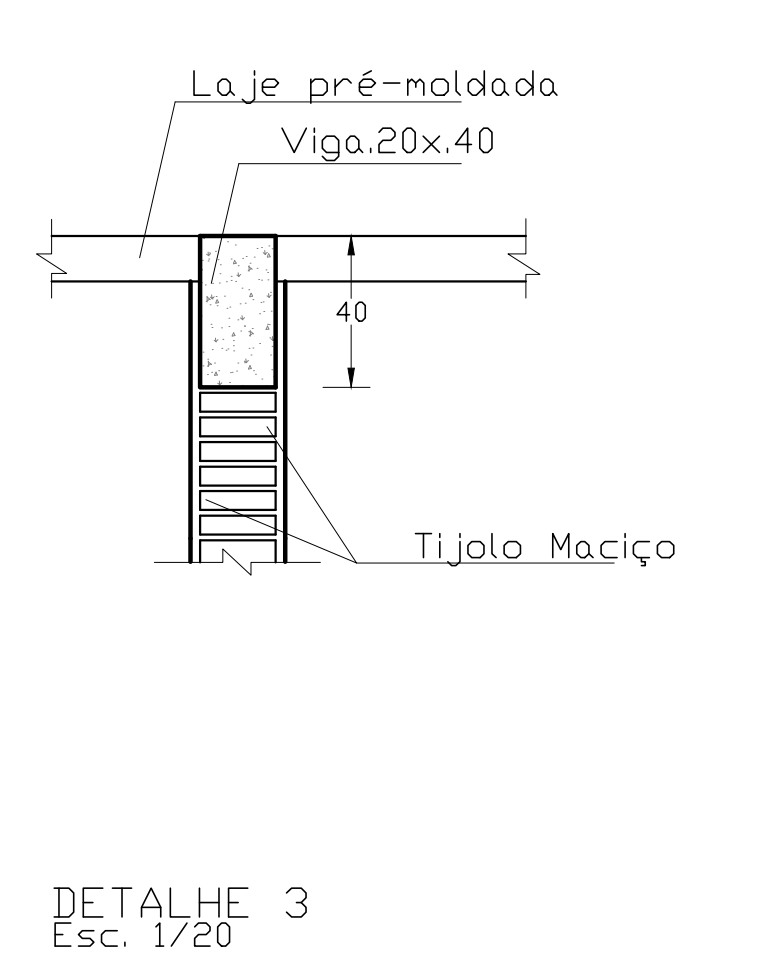
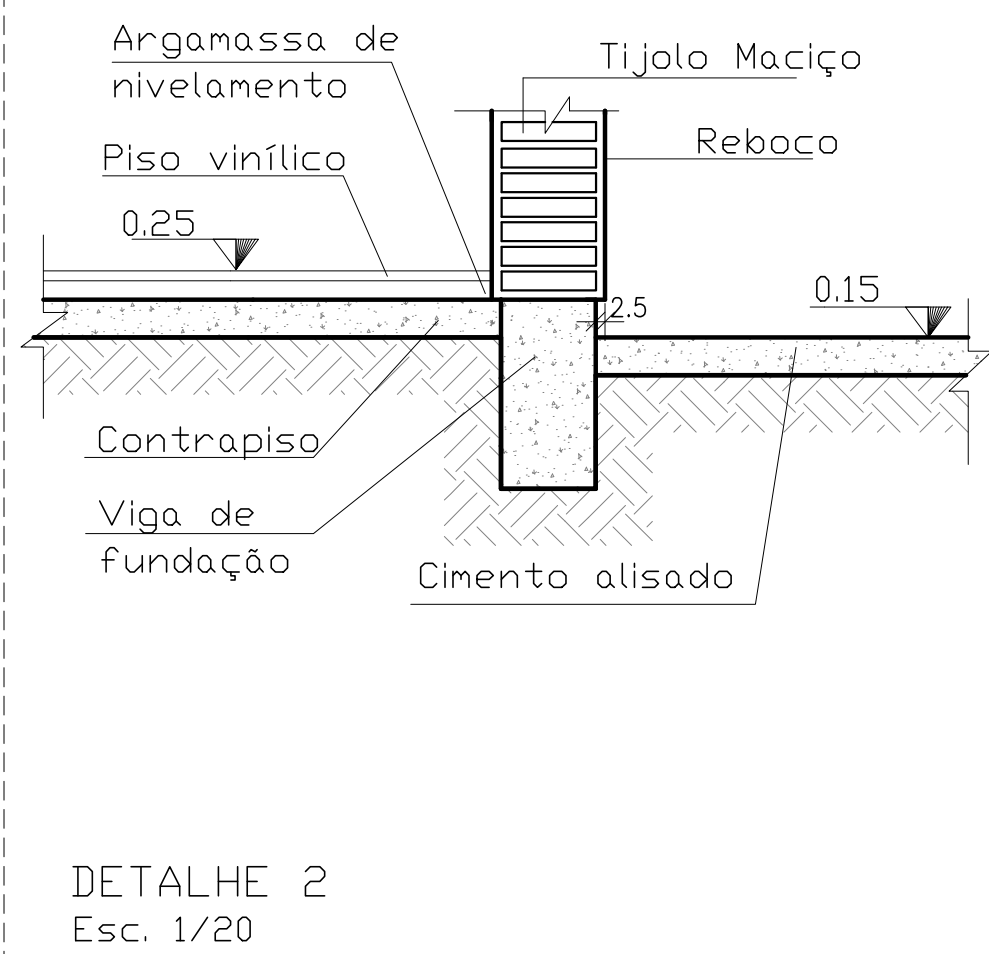
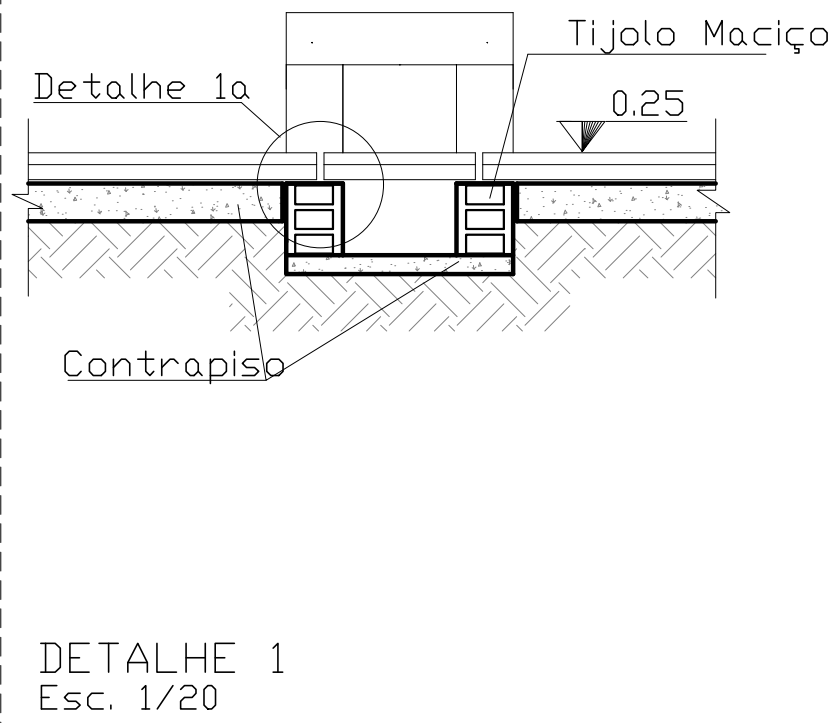

Rua Ladislau Neto
Nº 504 Porto Alegre-RS
ecolux@ecolux-rs.com.br

CAROLINA P.	CAROLINA P.	REVISÃO GERAL	01	MAR/2020
CAROLINA P.	CAROLINA P.	EMIÇÃO INICIAL	00	DEZ/2019
DESENHO	PROJETO	MODIFICAÇÃO	REVISÃO	DATA
DMAE/ENG*/ARQ* FISCAL DE OBRA				
EMPRESA/ENG*/ARQ* RESP. EXECUÇÃO		ARQ* CAROLINA PIAZZA		
		CAU	A135928-2	

Prefeitura Municipal de Porto Alegre
DEPARTAMENTO MUNICIPAL DE ÁGUA E ESGOTOS



Diretoria de Gestão e Desenvolvimento

SE PONTA DO ARADO
69/13,8 kV – 10/12,5 MVA
PROJETO ARQUITETÔNICO
CASA DE COMANDO
DETALHES CONSTRUTIVOS

FICHA DO PROJETO/CÓDIGO DA OBRA		DESENHO
4600		RAFAEL S.
ESCALA	DATA	PRANCHA
INDICADA	NOV/2019	06/10
RESP.TECNICO-EMPRESA CONTRATADA		
ARQ* CAROLINA PIAZZA		
ENG./ARQ. FISCAL DE PROJETO-DMAE		
ENG* ADRIANO ROQUE DE ARRUDA		
GERÊNCIA DE PROJETOS E OBRAS		
ENG* MARCO FACCIN		
GERÊNCIA DE PLANEJAMENTO		
ENG* AIRANA RAMALHO DO CANTO		
CÓDIGO DO PROJETO/PROCESSO		
SE69 900 0A 006		