



DIÁRIO OFICIAL PORTO ALEGRE

Órgão de divulgação Oficial do Município – Ano XI – Edição 3104 – Terça-feira, 4 de Setembro de 2007

Prefeitura abre inscrições para imóveis no Bairro Humaitá

O Departamento Municipal de Habitação (Demhab) está com inscrições abertas para aquisição de 200 apartamentos de dois dormitórios através do Programa de Arrendamento Residencial (PAR). As unidades habitacionais, localizadas na Rua 6 de novembro, Bairro Humaitá, têm 38 metros quadrados. O local contará ainda com salão de festas, área de lazer e guarida. As obras serão concluídas em 2008 e o tempo de arrendamento é de 15 anos. O valor das parcelas ficará em torno de R\$ 220,00 (com condomínio). As inscrições, que terminam em 19 de setembro, devem ser feitas na sede do Demhab (Avenida Padre Cacique, 708), das 9h às 11h30 e das 14h às 17h30, de segunda a sexta-feira. Informações podem ser solicitadas pelo telefone (51) 3289-7272 ou no site www.portoalegre.rs.gov.br/demhab.

Além dos apartamentos no Humaitá, permanecem abertas no Demhab as inscrições para aquisição de sobrados de dois dormitórios e casas de um dormitório na Vila Gaúcha (Parada 37, acesso em frente ao Parque Saint-Hilaire), para os condomínios na Baltazar de Oliveira Garcia (apartamentos de dois quartos) e casas e apartamentos na Restinga. Os empreendimentos são financiados pela Caixa Econômica Federal, responsável pela análise cadastral.

Programa de Arrendamento Residencial (PAR)

É um plano 100% financiado pela Caixa Econômica Federal em que você paga durante 15 anos taxas mensais de



As inscrições devem ser feitas na sede do Demhab de segunda a sexta-feira, das 9h às 11h30 e das 14h às 17h30

arrendamento. Após 15 anos, você terá a opção de comprar esse imóvel, ou seja, estas taxas ficarão valendo como prestação de compra.

Condições para ser arrendatário

- Renda familiar de R\$ 700,00 a R\$ 1.800,00;
- Não ser proprietário de outro imóvel;
- Maior de 18 anos ou emancipado;
- Não ter contrato anterior de arrendamento rescindido por inadimplência ou outra falta contratual;
- Não estar no cadastro do SPC, Serasa, Cadin ou CADMUT;
- Não apresentar irregularidades de CPF e
- Residir no município de Porto Alegre.

Documentos para inscrição

- Carteira de Identidade (do casal, se for o caso);
- CPF (do casal, se for o caso);
- Xerox de comprovante de residência em Porto Alegre (em nome dos interessados ou declaração com cópia de identidade da pessoa identificada no documento)

Audiência pública debate Lei de Diretrizes Orçamentárias

Encaminhada ao Legislativo pelo prefeito no último dia 20, proposta de Lei de Diretrizes Orçamentárias (LDO) para 2008 será debatida hoje em audiência pública na Câmara Municipal, às 14h30, no Plenário Ana Terra. A reunião abordará também a proposta de alteração do Plano Plurianual (PPA), que indica a inclusão de novas ações e metas dos 21 programas de governo, a fim de aperfeiçoar o desempenho gerencial da administração.

A LDO orienta a elaboração do orçamento e define metas e prioridades para o ano seguinte, além de estabelecer regras sobre mudanças nas leis de impostos, finanças e pessoal. Como em 2007, o orçamento de 2008 será baseado nos 21 programas estratégicos do governo. Dos R\$ 2,7 bilhões previstos, 10% serão aplicados em investimentos, de acordo com as prioridades definidas no Orçamento Participativo para habitação, educação, assistência social e saúde.

Hoje na Prefeitura

SENSO DOS SERVIDORES — Os resultados preliminares do Censo dos Servidores da prefeitura serão apresentados nesta terça-feira, às 15h, no Salão Nobre, pela Secretaria Municipal de Administração (SMA). O Censo traz informações colhidas através de metodologia científica, mostrando o verdadeiro perfil do servidor público municipal.

A meta é criar ferramentas para melhorar as políticas de apoio ao servidor, buscando sua inserção adequada ao ambiente e às relações de trabalho. Mais que revelar números, o censo vai contribuir para a qualificação e a correção de problemas que forem apontados, e para a implantação de políticas públicas voltadas à qualidade de vida.

O Censo foi coordenado pela SMA e contou com as parcerias da Procempa, do Instituto Histórico e Geográfico do Rio Grande do Sul (IHGRS) e do Instituto Brasileiro de Geografia e Estatística (IBGE).

PRAÇAS — Até 18 de setembro, equipes da Secretaria Municipal do Meio Ambiente (Smam) estarão realizando serviços de conservação em praças em todas as regiões da cidade. Os trabalhos envolvem cerca de 100 funcionários e integram o cronograma de ações da secretaria.

CONSULTA PÚBLICA — A Secretaria Municipal do Meio Ambiente (Smam) convida a comunidade para a realização da Consulta Pública relativa ao Relatório de Impacto Ambiental e respectivo Documento Síntese (RIA/DS) do Loteamento Ecotécnico, às 19h, no Auditório do prédio administrativo da Ceasa (Avenida Fernando Ferrari, 1001). O ato servirá para que a comunidade conheça a proposta do empreendedor, dos impactos, mitigações e compensações ambientais. O empreendimento será implantado numa área de 73,7 ha, na Rua Eugênio Rubbo 122, bairro Anchieta. O RIA e Documento Síntese (RIA/DS) encontra-se à disposição para consulta na biblioteca da Smam (Avenida Carlos Gomes, 2120).

ADOpte UM ESCRITOR — Hoje, 4, das 17h às 19h: lançamento da edição 2007 do Programa de Leitura Adote um Escritor. Local: Santander Cultural (Rua Sete de Setembro, 1028).

NÓS DA NOITE — Marília Benites é a atração de hoje, 4, no projeto Nós da Noite. A partir das 18h30, no saguão do Centro Municipal de Cultura (Avenida Érico Veríssimo, 307). Entrada franca.

GALERIA LUNARA — Exposição Paisagens - Fotografias modificadas de Christina Meirelles. Até 9 de setembro, na Galeria Lunara da Usina do Gasômetro. Entrada Franca

HISTÓRIAS DO TRABALHO — Estão abertas até 12 de setembro as inscrições para a 14ª edição do projeto Histórias de Trabalho. As inscrições são gratuitas e podem ser realizadas pessoalmente ou por terceiros, pelo correio ou pelo site da PMPA. Informações: Coordenação do Livro e Literatura (av. Érico Veríssimo, 307- fones 3289-8072 e 3289-8073), de segunda a sexta-feira, das 9h às 12h e das 14h às 18h.

DRAGAGEM — Departamento de Esgotos Pluviais (DEP) continua a dragagem do Arroio da Vila Dique, na Avenida Dique, atrás do Aeroporto Internacional Salgado Filho. A expectativa é de que sejam retiradas 24 mil toneladas de areia e entulho do leito do Arroio.

CAMPANHA DO AGASALHO — Passageiros do city tour (ônibus Linha Turismo) e demais interessados podem doar roupas, calçados e alimentos no posto de arrecadação instalado na central do Linha Turismo (travessa do Carmo, 84, Cidade Baixa). Até o dia 30 de setembro, os 24 terminais de ônibus da Carris têm postos de coleta para que os passageiros depositem peças de roupas e calçados. Os ônibus da companhia também receberão donativos: basta entregá-los aos cobradores e motoristas. Existem, ainda, dois postos de arrecadação na sede da empresa (rua Albion, 385, bairro São José), na recepção e no bonde onde funciona o Sistema de Atendimento ao Cliente Carris (Sacc).

TRÂNSITO — Estação São Pedro do corredor de ônibus da Avenida Bento Gonçalves permanece interditada por causa de obras da Secretaria Municipal de Obras e Viação (Smov). Até o final de setembro.

TRÂNSITO II — A Empresa Pública de Transporte e Circulação (EPTC) informa que a Avenida João Pessoa ficará com sua pista exclusiva para ônibus bloqueada ao trânsito, junto ao terminal Azenha, entre 4 de setembro e 4 de outubro para troca de placa de concreto, pela Secretaria Municipal de Obras e Viação (SMOV). As linhas de ônibus que utilizam a pista exclusiva terão seu itinerário alterado para a faixa lateral, apenas no trecho bloqueado, retornando ao corredor logo após a área de bloqueio.

CULTURA — Curso "A História do Cristianismo: da origem à vitória", ministrado pelo professor José Hildebrando Dacanal. Inscrições na Ilhota Livros do Centro Municipal de Cultura (CMC), de segunda a sexta-feira, das 9h às 12h e das 14h às 18h. Até 23 de outubro, sempre às terças-feiras, das 17h às 19h. Local: Biblioteca Municipal Josué Guimarães (CMC).

AÇORIANOS DE MÚSICA — A Secretaria Municipal da Cultura (SMC), por meio da Coordenação de Música, recebe até dia 31 de dezembro as inscrições de artistas interessados em participar da próxima edição do Prêmio Açorianos de Música. A premiação é aberta a toda a produção musical gaúcha apresentada em Porto Alegre ao longo de 2007. As inscrições deverão ser realizadas na sede da Coordenação de Música, no Auditório Araújo Vianna (Avenida Osvaldo Aranha, s/n).

EXECUTIVO**DECRETOS E ORDENS DE SERVIÇO****DECRETO Nº 15.631, de 10 de agosto de 2007.**

Abre créditos suplementares na Fundação de Assistência Social e Cidadania – FASC, no valor de R\$ 1.404.547,10, e dá outras providências.

O PREFEITO MUNICIPAL DE PORTO ALEGRE, de conformidade com o que dispõem as alíneas “a”, “b”, “f” e “h”, inciso I, artigo 3º, da Lei nº 10.119, de 18 de dezembro de 2006,

DECRETA:

Art. 1º Ficam abertos créditos suplementares, de acordo com o demonstrativo abaixo, que expõe as classificações orçamentárias dos créditos, bem como seus respectivos recursos:

PROGRAMA: 101 - Bem-Me-Quer

Crédito: 6001-08.0122.101.2608 - ADMINISTRAÇÃO GERAL - FASC
Órgão Executor - FASC / FUNDAÇÃO DE ASSISTÊNCIA SOCIAL E CIDADANIA.
3190.16 - OUTRAS DESPESAS VARIÁVEIS - PESSOAL CIVIL R\$ 200.000,00
Vínculo: 0001 - RECURSO LIVRE - ADMINISTRAÇÃO DIRETA

Recurso: Programa: 101 - Bem-Me-Quer
Órgão Executor - FASC / FUNDAÇÃO DE ASSISTÊNCIA SOCIAL E CIDADANIA.
6001-08.0122.101.2608 - ADMINISTRAÇÃO GERAL - FASC
3190.11 - VENCIMENTOS E VANTAGENS FIXAS - PESSOAL CIVIL R\$ 200.000,00
Vínculo: 0001 - RECURSO LIVRE - ADMINISTRAÇÃO DIRETA

Crédito: 6001-08.0122.101.2608 - ADMINISTRAÇÃO GERAL - FASC
Órgão Executor - FASC / FUNDAÇÃO DE ASSISTÊNCIA SOCIAL E CIDADANIA.
3390.33 - PASSAGENS E DESPESAS COM LOCOMOÇÃO R\$ 12.593,58
Vínculo: 0001 - RECURSO LIVRE - ADMINISTRAÇÃO DIRETA

Recurso: Programa: 112 - Porto da Inclusão
Órgão Executor - FASC / FUNDAÇÃO DE ASSISTÊNCIA SOCIAL E CIDADANIA.
6001-08.0244.112.2243 - FAMÍLIA, APOIO E PROTEÇÃO
3390.48 - OUTROS AUXÍLIOS FINANCEIROS À PESSOA FÍSICA R\$ 12.593,58
Vínculo: 0001 - RECURSO LIVRE - ADMINISTRAÇÃO DIRETA

Crédito: 6001-08.0122.101.2608 - ADMINISTRAÇÃO GERAL - FASC
Órgão Executor - FASC / FUNDAÇÃO DE ASSISTÊNCIA SOCIAL E CIDADANIA.
3390.36 - OUTROS SERVIÇOS DE TERCEIROS - PESSOA FÍSICA R\$ 77.514,00
Vínculo: 0001 - RECURSO LIVRE - ADMINISTRAÇÃO DIRETA

Recurso: Programa: 112 - Porto da Inclusão
Órgão Executor - FASC / FUNDAÇÃO DE ASSISTÊNCIA SOCIAL E CIDADANIA.
6001-08.0244.112.2243 - FAMÍLIA, APOIO E PROTEÇÃO
3390.48 - OUTROS AUXÍLIOS FINANCEIROS À PESSOA FÍSICA R\$ 77.514,00
Vínculo: 0001 - RECURSO LIVRE - ADMINISTRAÇÃO DIRETA

Crédito: 6001-08.0122.101.2608 - ADMINISTRAÇÃO GERAL - FASC
Órgão Executor - FASC / FUNDAÇÃO DE ASSISTÊNCIA SOCIAL E CIDADANIA.
3390.39 - OUTROS SERVIÇOS DE TERCEIROS - PESSOA JURÍDICA R\$ 712.149,46
Vínculo: 0001 - RECURSO LIVRE - ADMINISTRAÇÃO DIRETA

Recurso: Programa: 112 - Porto da Inclusão
Órgão Executor - FASC / FUNDAÇÃO DE ASSISTÊNCIA SOCIAL E CIDADANIA.
6001-08.0244.112.2243 - FAMÍLIA, APOIO E PROTEÇÃO
3390.48 - OUTROS AUXÍLIOS FINANCEIROS À PESSOA FÍSICA R\$ 712.149,46
Vínculo: 0001 - RECURSO LIVRE - ADMINISTRAÇÃO DIRETA

Crédito: 6001-08.0243.101.2615 - AÇÕES DE ABRIGAGEM PARA CRIANÇAS E ADOLESCENTES
Órgão Executor - FASC / FUNDAÇÃO DE ASSISTÊNCIA SOCIAL E CIDADANIA.
3390.39 - OUTROS SERVIÇOS DE TERCEIROS - PESSOA JURÍDICA R\$ 143.368,74
Vínculo: 0001 - RECURSO LIVRE - ADMINISTRAÇÃO DIRETA

Recurso: Programa: 112 - Porto da Inclusão
Órgão Executor - FASC / FUNDAÇÃO DE ASSISTÊNCIA SOCIAL E CIDADANIA.
6001-08.0244.112.2243 - FAMÍLIA, APOIO E PROTEÇÃO
3390.48 - OUTROS AUXÍLIOS FINANCEIROS À PESSOA FÍSICA R\$ 143.368,74
Vínculo: 0001 - RECURSO LIVRE - ADMINISTRAÇÃO DIRETA

Crédito: 6001-28.0843.101.9066 - DÍVIDA INTERNA - FASC
Órgão Executor - FASC / FUNDAÇÃO DE ASSISTÊNCIA SOCIAL E CIDADANIA.
3290.21 - JUROS SOBRE A DÍVIDA POR CONTRATO R\$ 51.738,00
Vínculo: 0001 - RECURSO LIVRE - ADMINISTRAÇÃO DIRETA

Recurso: Programa: 112 - Porto da Inclusão
Órgão Executor - FASC / FUNDAÇÃO DE ASSISTÊNCIA SOCIAL E CIDADANIA.

6001-08.0244.112.2243 - FAMÍLIA, APOIO E PROTEÇÃO
3390.48 - OUTROS AUXÍLIOS FINANCEIROS À PESSOA FÍSICA R\$ 51.738,00
Vínculo: 0001 - RECURSO LIVRE - ADMINISTRAÇÃO DIRETA

Crédito: 6001-28.0846.101.9072 - ENCARGOS ESPECIAIS - FASC
Órgão Executor - FASC / FUNDAÇÃO DE ASSISTÊNCIA SOCIAL E CIDADANIA.
3390.93 - INDENIZAÇÕES E RESTITUIÇÕES R\$ 4.000,00
Vínculo: 0400 - RECURSO LIVRE - ADMINISTRAÇÃO INDIRETA

Recurso: Programa: 112 - Porto da Inclusão
Órgão Executor - FASC / FUNDAÇÃO DE ASSISTÊNCIA SOCIAL E CIDADANIA.
6001-08.0244.112.2243 - FAMÍLIA, APOIO E PROTEÇÃO
3390.48 - OUTROS AUXÍLIOS FINANCEIROS À PESSOA FÍSICA R\$ 4.000,00
Vínculo: 0001 - RECURSO LIVRE - ADMINISTRAÇÃO DIRETA

Crédito: 6004-08.0122.101.2251 - ADM. DO CONSELHO MUNICIPAL DE ASSISTÊNCIA SOCIAL
Órgão Executor - FASC / FUNDO MUNICIPAL DE ASSISTÊNCIA SOCIAL
3390.39 - OUTROS SERVIÇOS DE TERCEIROS - PESSOA JURÍDICA R\$ 5.875,58
Vínculo: 0001 - RECURSO LIVRE - ADMINISTRAÇÃO DIRETA

Recurso: Programa: 112 - Porto da Inclusão
Órgão Executor - FASC / FUNDAÇÃO DE ASSISTÊNCIA SOCIAL E CIDADANIA.
6001-08.0244.112.2243 - FAMÍLIA, APOIO E PROTEÇÃO
3390.48 - OUTROS AUXÍLIOS FINANCEIROS À PESSOA FÍSICA R\$ 5.875,58
Vínculo: 0001 - RECURSO LIVRE - ADMINISTRAÇÃO DIRETA

PROGRAMA: 102 - Carinho não tem Idade

Crédito: 6001-08.0241.102.2390 - APOIO E ATENÇÃO AO IDOSO
Órgão Executor - FASC / FUNDAÇÃO DE ASSISTÊNCIA SOCIAL E CIDADANIA.
3390.30 - MATERIAL DE CONSUMO R\$ 1.500,00
Vínculo: 0001 - RECURSO LIVRE - ADMINISTRAÇÃO DIRETA

Recurso: Programa: 112 - Porto da Inclusão
Órgão Executor - FASC / FUNDAÇÃO DE ASSISTÊNCIA SOCIAL E CIDADANIA.
6001-08.0244.112.2247 - ATENDIMENTO À POPULAÇÃO ADULTA
3390.30 - MATERIAL DE CONSUMO R\$ 1.500,00
Vínculo: 0001 - RECURSO LIVRE - ADMINISTRAÇÃO DIRETA

Crédito: 6001-08.0241.102.2390 - APOIO E ATENÇÃO AO IDOSO
Órgão Executor - FASC / FUNDAÇÃO DE ASSISTÊNCIA SOCIAL E CIDADANIA.
3390.32 - MATERIAL DE DISTRIBUIÇÃO GRATUITA R\$ 5.400,00
Vínculo: 6053 - PROTEÇÃO SOCIAL BÁSICA

Recurso: Programa: 102 - Carinho não tem Idade
Órgão Executor - FASC / FUNDAÇÃO DE ASSISTÊNCIA SOCIAL E CIDADANIA.
6001-08.0241.102.2390 - APOIO E ATENÇÃO AO IDOSO
3390.39 - OUTROS SERVIÇOS DE TERCEIROS - PESSOA JURÍDICA R\$ 5.400,00
Vínculo: 6053 - PROTEÇÃO SOCIAL BÁSICA

PROGRAMA: 112 - Porto da Inclusão

Crédito: 6001-08.0244.112.2247 - ATENDIMENTO À POPULAÇÃO ADULTA
Órgão Executor - FASC / FUNDAÇÃO DE ASSISTÊNCIA SOCIAL E CIDADANIA.
3390.39 - OUTROS SERVIÇOS DE TERCEIROS - PESSOA JURÍDICA R\$ 182.361,74
Vínculo: 0001 - RECURSO LIVRE - ADMINISTRAÇÃO DIRETA

Recurso: Programa: 112 - Porto da Inclusão
Órgão Executor - FASC / FUNDAÇÃO DE ASSISTÊNCIA SOCIAL E CIDADANIA.
6001-08.0244.112.2243 - FAMÍLIA, APOIO E PROTEÇÃO
3390.48 - OUTROS AUXÍLIOS FINANCEIROS À PESSOA FÍSICA R\$ 182.361,74
Vínculo: 0001 - RECURSO LIVRE - ADMINISTRAÇÃO DIRETA

Crédito: 6001-08.0306.112.2583 - IMPLANTAÇÃO E MANUTENÇÃO DO SIST. MUNIC. SEGURANÇA ALIMENTAR NUTRIC. SUSTETÁVEL - SIMSANS
Órgão Executor - FASC / FUNDAÇÃO DE ASSISTÊNCIA SOCIAL E CIDADANIA.
3390.39 - OUTROS SERVIÇOS DE TERCEIROS - PESSOA JURÍDICA R\$ 8.046,00
Vínculo: 0001 - RECURSO LIVRE - ADMINISTRAÇÃO DIRETA

Recurso: Programa: 112 - Porto da Inclusão
Órgão Executor - FASC / FUNDAÇÃO DE ASSISTÊNCIA SOCIAL E CIDADANIA.
6001-08.0244.112.2243 - FAMÍLIA, APOIO E PROTEÇÃO
3390.48 - OUTROS AUXÍLIOS FINANCEIROS À PESSOA FÍSICA R\$ 8.046,00
Vínculo: 0001 - RECURSO LIVRE - ADMINISTRAÇÃO DIRETA

Valor Total do Decreto: R\$ 1.404.547,10

Art. 2º Este Decreto entra em vigor na data de sua publicação, retroagindo seus efeitos a 10 de agosto de 2007.

PREFEITURA MUNICIPAL DE PORTO ALEGRE, 10 de agosto de 2007.

José Fogaça,
Prefeito.

Ilmo José Wilges,
Coordenador-Geral do GPO.

Registre-se e publique-se.
Clóvis Magalhães,
Secretário Municipal de Gestão e
Acompanhamento Estratégico.

DECRETO Nº 15.635, de 15 de agosto de 2007.

Abre créditos suplementares no Executivo Municipal, no valor de R\$ 5.484.982,00, e dá outras providências.

O PREFEITO MUNICIPAL DE PORTO ALEGRE, de conformidade com o que dispõem as alíneas “a”, “b”, “d”, “e” e “f”, inciso I, artigo 3º, da Lei nº 10.119, de 18 de dezembro de 2006,

**PREFEITURA MUNICIPAL DE PORTO ALEGRE****Diário Oficial de Porto Alegre**

Órgão de Divulgação Oficial do Município de Porto Alegre

Criado pelo Decreto nº 11.226 de 14 de Março de 1995

www.portoalegre.rs.gov.br

PREFEITO MUNICIPAL: José Fogaça

SECRETARIA MUNICIPAL DA ADMINISTRAÇÃO: Secretária: Sônia Mauriza Vaz Pinto

GERENTE DO DIÁRIO OFICIAL: Jornalista João ludes Nodari - Fone: 3289.1231

ENDEREÇO: Rua Siqueira Campos, 1300 – 7º andar – CEP 90010-907

diariooficial@sma.prefpoa.com.br – Fax 3289-1248

ASSINATURAS, VENDAS E DISTRIBUIÇÃO: Paulo Colbert Rosa Kerche – Fone 3289-1230

ASSINATURA ANUAL: R\$ 65,00 – **SEMESTRAL:** R\$ 32,50 – **AVULSO:** R\$ 0,50

EDIÇÃO GRÁFICA E IMPRESSÃO: CORAG – Companhia Rio-grandense de Artes Gráficas

D E C R E T A:

Art. 1º Ficam abertos créditos suplementares, de acordo com o demonstrativo abaixo, que expõe as classificações orçamentárias dos créditos, bem como seus respectivos recursos:

PROGRAMA: 103 - Cidade Acessível

Crédito: 1700-26.0122.103.2620 - ADMINISTRAÇÃO GERAL - SMT
 Órgão Executor - SMT / SECRETARIA MUNICIPAL DOS TRANSPORTES
 3190.92 - DESPESAS DE EXERCÍCIOS ANTERIORES R\$ 2.811,00
 Vínculo:0001 - RECURSO LIVRE - ADMINISTRAÇÃO DIRETA

Recurso: Programa: 103 - Cidade Acessível
 Órgão Executor - SMT / SECRETARIA MUNICIPAL DOS TRANSPORTES
 1700-26.0122.103.2620 - ADMINISTRAÇÃO GERAL - SMT
 3390.39 - OUTROS SERVIÇOS DE TERCEIROS - PESSOA JURÍDICA R\$ 2.811,00
 Vínculo:0001 - RECURSO LIVRE - ADMINISTRAÇÃO DIRETA

PROGRAMA: 104 - Cidade Integrada

Crédito: 1400-15.0451.104.2079 - CONSERVAÇÃO DE VIAS URBANAS
 Órgão Executor - SMOV / SECRETARIA MUNICIPAL DE OBRAS E VIAÇÃO
 3390.39 - OUTROS SERVIÇOS DE TERCEIROS - PESSOA JURÍDICA R\$ 515.065,00
 Vínculo: 1251 - CIDE - CONTRIBUIÇÃO DE INTERVENÇÃO NO DOMÍNIO ECONÔMICO

Recurso: Programa: 106 - Desenvolvimento Municipal - PDM
 Órgão Executor - SMOV / SECRETARIA MUNICIPAL DE OBRAS E VIAÇÃO
 1400-15.0451.106.1038 - CONSTRUÇÃO E PAVIMENTAÇÃO DE VIAS URBANAS R\$ 515.065,00
 4490.51 - OBRAS E INSTALAÇÕES
 Vínculo:1251 - CIDE - CONTRIBUIÇÃO DE INTERVENÇÃO NO DOMÍNIO ECONÔMICO

PROGRAMA: 105 - Cresce Porto Alegre

Crédito: 1601-23.0122.105.2631 - ADMINISTRAÇÃO GERAL - SMIC
 Órgão Executor - SMIC / SECRETARIA MUNICIPAL DA PRODUÇÃO,
 INDÚSTRIA E COMÉRCIO
 3390.93 - INDENIZAÇÕES E RESTITUIÇÕES R\$ 570,00
 Vínculo:0001 - RECURSO LIVRE - ADMINISTRAÇÃO DIRETA

Recurso: Programa: 108 - Integrado Entrada da Cidade - PIEC
 Órgão Executor - SMIC / SECRETARIA MUNICIPAL DA PRODUÇÃO,
 INDÚSTRIA E COMÉRCIO
 1601-11.0334.108.1231 - IMPLEMENTAÇÃO DO CENTRO REGIONAL DE DESENVOLVIMENTO
 3390.39 - OUTROS SERVIÇOS DE TERCEIROS - PESSOA JURÍDICA R\$ 570,00
 Vínculo:0001 - RECURSO LIVRE - ADMINISTRAÇÃO DIRETA

PROGRAMA: 107 - Gurizada Cidadã

Crédito: 2400-14.0122.107.2567 - ADMINISTRAÇÃO GERAL - SMJ
 Órgão Executor - SMJ / SECRETARIA MUNICIPAL DA JUVENTUDE
 3390.39 - OUTROS SERVIÇOS DE TERCEIROS - PESSOA JURÍDICA R\$ 7.800,00
 Vínculo:0001 - RECURSO LIVRE - ADMINISTRAÇÃO DIRETA

Recurso: Programa: 107 - Gurizada Cidadã
 Órgão Executor - SMJ / SECRETARIA MUNICIPAL DA JUVENTUDE
 2400-14.0122.107.2567 - ADMINISTRAÇÃO GERAL - SMJ
 4490.52 - EQUIPAMENTOS E MATERIAL PERMANENTE R\$ 7.800,00
 Vínculo:0001 - RECURSO LIVRE - ADMINISTRAÇÃO DIRETA

Crédito: 2400-14.0122.107.2567 - ADMINISTRAÇÃO GERAL - SMJ
 Órgão Executor - SMJ / SECRETARIA MUNICIPAL DA JUVENTUDE
 3390.39 - OUTROS SERVIÇOS DE TERCEIROS - PESSOA JURÍDICA R\$ 1.200.000,00
 Vínculo: 1277 - PROGRAMAS PARA O JOVEM

Recurso: AUXÍLIOS E CONVÊNIOS R\$ 1.200.000,00

PROGRAMA: 109 - Lugar da Criança é na Família e na Escola

Crédito: 1501-12.0122.109.2558 - ADMINISTRAÇÃO GERAL - SMED - CENTRALIZADA
 Órgão Executor - SMED / GAB SECR., COORD. APOIO TECN. ADM.
 CONSELHO MUNICIPAL DE EDUCAÇÃO E ACESSORIAS
 3390.30 - MATERIAL DE CONSUMO R\$ 13.150,00
 Vínculo:0020 - MDE - MANUTENÇÃO E DESENVOLVIMENTO DO ENSINO

Recurso: Programa: 109 - Lugar da Criança é na Família e na Escola
 Órgão Executor - SMED / ENSINOS FUNDAMENTAL, INFANTIL E ESPECIAL
 1502-12.0367.109.2566 - AMPLIAÇÃO E MANUTENÇÃO DE ATENDIMENTO ESCOLAR - ESPECIAL R\$ 13.150,00
 3390.30 - MATERIAL DE CONSUMO
 Vínculo:0020 - MDE - MANUTENÇÃO E DESENVOLVIMENTO DO ENSINO

Crédito: 1501-12.0122.109.2558 - ADMINISTRAÇÃO GERAL - SMED - CENTRALIZADA
 Órgão Executor - SMED / GAB SECR., COORD. APOIO TECN. ADM.,
 CONSELHO MUNICIPAL DE EDUCAÇÃO E ACESSORIAS
 3390.39 - OUTROS SERVIÇOS DE TERCEIROS - PESSOA JURÍDICA R\$ 38.550,00
 Vínculo:0020 - MDE - MANUTENÇÃO E DESENVOLVIMENTO DO ENSINO

Recurso: Programa: 109 - Lugar da Criança é na Família e na Escola
 Órgão Executor - SMED / ENSINOS FUNDAMENTAL, INFANTIL E ESPECIAL
 1502-12.0365.109.2565 - AMPLIAÇÃO E MANUTENÇÃO DE ATENDIMENTO ESCOLAR - INFANTIL R\$ 38.550,00
 3390.39 - OUTROS SERVIÇOS DE TERCEIROS - PESSOA JURÍDICA
 Vínculo:0020 - MDE - MANUTENÇÃO E DESENVOLVIMENTO DO ENSINO

Crédito: 1501-12.0122.109.2558 - ADMINISTRAÇÃO GERAL - SMED - CENTRALIZADA
 Órgão Executor - SMED / GAB SECR., COORD. APOIO TECN. ADM.,
 CONSELHO MUNICIPAL DE EDUCAÇÃO E ACESSORIAS
 3390.92 - DESPESAS DE EXERCÍCIOS ANTERIORES R\$ 543.415,00
 Vínculo:0020 - MDE - MANUTENÇÃO E DESENVOLVIMENTO DO ENSINO

Recurso: Programa: 109 - Lugar da Criança é na Família e na Escola
 Órgão Executor - SMED / ENSINOS FUNDAMENTAL, INFANTIL E ESPECIAL
 1502-12.0365.109.2565 - AMPLIAÇÃO E MANUTENÇÃO DE ATENDIMENTO ESCOLAR - INFANTIL R\$ 543.415,00
 3390.39 - OUTROS SERVIÇOS DE TERCEIROS - PESSOA JURÍDICA
 Vínculo:0020 - MDE - MANUTENÇÃO E DESENVOLVIMENTO DO ENSINO

Crédito: 1502-12.0361.109.2563 - AMPLIAÇÃO E MANUTENÇÃO DE ATENDIMENTO ESCOLAR - FUNDAMENTAL
 Órgão Executor - SMED / ENSINOS FUNDAMENTAL, INFANTIL E ESPECIAL
 3190.92 - DESPESAS DE EXERCÍCIOS ANTERIORES R\$ 108.521,00
 Vínculo:0020 - MDE - MANUTENÇÃO E DESENVOLVIMENTO DO ENSINO

Recurso: Programa: 109 - Lugar da Criança é na Família e na Escola
 Órgão Executor - SMED / ENSINOS FUNDAMENTAL, INFANTIL E ESPECIAL
 1502-12.0365.109.2565 - AMPLIAÇÃO E MANUTENÇÃO DE ATENDIMENTO ESCOLAR - INFANTIL
 3390.39 - OUTROS SERVIÇOS DE TERCEIROS - PESSOA JURÍDICA R\$ 108.521,00
 Vínculo:0020 - MDE - MANUTENÇÃO E DESENVOLVIMENTO DO ENSINO

Crédito: 1502-12.0361.109.2563 - AMPLIAÇÃO E MANUTENÇÃO DE ATENDIMENTO ESCOLAR - FUNDAMENTAL
 Órgão Executor - SMED / ENSINOS FUNDAMENTAL, INFANTIL E ESPECIAL
 3390.30 - MATERIAL DE CONSUMO R\$ 176.429,00
 Vínculo:3003 - MERENDA ESCOLAR

Recurso: AUXÍLIOS E CONVÊNIOS R\$ 176.429,00

Crédito: 1502-12.0361.109.2563 - AMPLIAÇÃO E MANUTENÇÃO DE ATENDIMENTO ESCOLAR - FUNDAMENTAL
 Órgão Executor - SMED / ENSINOS FUNDAMENTAL, INFANTIL E ESPECIAL
 3390.39 - OUTROS SERVIÇOS DE TERCEIROS - PESSOA JURÍDICA R\$ 751.054,00
 Vínculo:0020 - MDE - MANUTENÇÃO E DESENVOLVIMENTO DO ENSINO

Recurso: Programa: 109 - Lugar da Criança é na Família e na Escola
 Órgão Executor - SMED / ENSINOS FUNDAMENTAL, INFANTIL E ESPECIAL
 1502-12.0365.109.2565 - AMPLIAÇÃO E MANUTENÇÃO DE ATENDIMENTO ESCOLAR - INFANTIL
 3390.39 - OUTROS SERVIÇOS DE TERCEIROS - PESSOA JURÍDICA R\$ 751.054,00
 Vínculo:0020 - MDE - MANUTENÇÃO E DESENVOLVIMENTO DO ENSINO

Crédito: 1502-12.0361.109.2563 - AMPLIAÇÃO E MANUTENÇÃO DE ATENDIMENTO ESCOLAR - FUNDAMENTAL
 Órgão Executor - SMED / ENSINOS FUNDAMENTAL, INFANTIL E ESPECIAL
 3390.39 - OUTROS SERVIÇOS DE TERCEIROS - PESSOA JURÍDICA R\$ 348.516,00
 Vínculo:3001 - CONTRIBUIÇÃO DO SALÁRIO-EDUCAÇÃO

Recurso: AUXÍLIOS E CONVÊNIOS R\$ 348.516,00

Crédito: 1502-12.0361.109.2563 - AMPLIAÇÃO E MANUTENÇÃO DE ATENDIMENTO ESCOLAR - FUNDAMENTAL
 Órgão Executor - SMED / ENSINOS FUNDAMENTAL, INFANTIL E ESPECIAL
 4490.52 - EQUIPAMENTOS E MATERIAL PERMANENTE R\$ 60.241,00
 Vínculo:0020 - MDE - MANUTENÇÃO E DESENVOLVIMENTO DO ENSINO

Recurso: Programa: 109 - Lugar da Criança é na Família e na Escola
 Órgão Executor - SMED / ENSINO MÉDIO
 1503-12.0362.109.2564 - AMPLIAÇÃO E MANUTENÇÃO DE ATENDIMENTO ESCOLAR - MÉDIO
 4490.51 - OBRAS E INSTALAÇÕES R\$ 60.241,00
 Vínculo:0020 - MDE - MANUTENÇÃO E DESENVOLVIMENTO DO ENSINO

Crédito: 1502-12.0365.109.2565 - AMPLIAÇÃO E MANUTENÇÃO DE ATENDIMENTO ESCOLAR - INFANTIL
 Órgão Executor - SMED / ENSINOS FUNDAMENTAL, INFANTIL E ESPECIAL
 3190.92 - DESPESAS DE EXERCÍCIOS ANTERIORES R\$ 2.071,00
 Vínculo:0020 - MDE - MANUTENÇÃO E DESENVOLVIMENTO DO ENSINO

Recurso: Programa:109 - Lugar da Criança é na Família e na Escola
 Órgão Executor - SMED / ENSINOS FUNDAMENTAL, INFANTIL E ESPECIAL
 1502-12.0365.109.2565 - AMPLIAÇÃO E MANUTENÇÃO DE ATENDIMENTO ESCOLAR - INFANTIL
 3390.39 - OUTROS SERVIÇOS DE TERCEIROS - PESSOA JURÍDICA R\$ 2.071,00
 Vínculo:0020 - MDE - MANUTENÇÃO E DESENVOLVIMENTO DO ENSINO

Crédito: 1502-12.0365.109.2565 - AMPLIAÇÃO E MANUTENÇÃO DE ATENDIMENTO ESCOLAR - INFANTIL
 Órgão Executor - SMED / ENSINOS FUNDAMENTAL, INFANTIL E ESPECIAL
 3390.30 - MATERIAL DE CONSUMO R\$ 109.729,00
 Vínculo:3003 - MERENDA ESCOLAR

Recurso: AUXÍLIOS E CONVÊNIOS R\$ 109.729,00

Crédito: 1502-12.0367.109.2566 - AMPLIAÇÃO E MANUTENÇÃO DE ATENDIMENTO ESCOLAR - ESPECIAL
 Órgão Executor - SMED / ENSINOS FUNDAMENTAL, INFANTIL E ESPECIAL
 3190.92 - DESPESAS DE EXERCÍCIOS ANTERIORES R\$ 15.802,00
 Vínculo:0020 - MDE - MANUTENÇÃO E DESENVOLVIMENTO DO ENSINO

Recurso: Programa:109 - Lugar da Criança é na Família e na Escola
 Órgão Executor - SMED / ENSINOS FUNDAMENTAL, INFANTIL E ESPECIAL
 1502-12.0365.109.2565 - AMPLIAÇÃO E MANUTENÇÃO DE ATENDIMENTO ESCOLAR - INFANTIL
 3390.39 - OUTROS SERVIÇOS DE TERCEIROS - PESSOA JURÍDICA R\$ 15.802,00
 Vínculo:0020 - MDE - MANUTENÇÃO E DESENVOLVIMENTO DO ENSINO

Crédito: 1502-12.0367.109.2566 - AMPLIAÇÃO E MANUTENÇÃO DE ATENDIMENTO ESCOLAR - ESPECIAL
 Órgão Executor - SMED / ENSINOS FUNDAMENTAL, INFANTIL E ESPECIAL
 4490.52 - EQUIPAMENTOS E MATERIAL PERMANENTE R\$ 4.991,00
 Vínculo:1043 - EDUCAÇÃO ESPECIAL

Recurso: AUXÍLIOS E CONVÊNIOS R\$ 4.991,00

PROGRAMA: 110 - Mais Recursos, Mais Serviços

Crédito: 2100-28.0846.110.9065 - ENCARGOS ESPECIAIS - EGM
 Órgão Executor - EGM / ENCARGOS GERAIS DO MUNICÍPIO
 3390.08 - OUTROS BENEFÍCIOS ASSISTENCIAIS R\$ 35.000,00
 Vínculo:0001 - RECURSO LIVRE - ADMINISTRAÇÃO DIRETA

Recurso: Programa:110 - Mais Recursos, Mais Serviços
 Órgão Executor - SMF / SECRETARIA MUNICIPAL DA FAZENDA
 1301-04.0122.110.2541 - ADMINISTRAÇÃO GERAL - SMF
 3390.39 - OUTROS SERVIÇOS DE TERCEIROS - PESSOA JURÍDICA R\$ 35.000,00
 Vínculo:0001 - RECURSO LIVRE - ADMINISTRAÇÃO DIRETA

PROGRAMA: 112 - Porto da Inclusão

Crédito: 0602-27.0812.112.2381 - ATIVIDADES DESPORTIVAS
 Órgão Executor - SME / FUNDO MUN. DE DESENVOLVIMENTO DESPORTIVO
 3390.30 - MATERIAL DE CONSUMO R\$ 8.700,00
 Vínculo:1203 - RECURSOS FUNDO MUNICIPAL DE DESENVOLVIMENTO DESPORTIVO

Recurso: AUXÍLIOS E CONVÊNIOS R\$ 8.700,00

Crédito: 0602-27.0812.112.2381 - ATIVIDADES DESPORTIVAS
 Órgão Executor - SME / FUNDO MUN. DE DESENVOLVIMENTO DESPORTIVO
 3390.39 - OUTROS SERVIÇOS DE TERCEIROS - PESSOA JURÍDICA R\$ 2.699,00
 Vínculo:1257 - ATIVIDADES ESPORTIVAS E DE LAZER

Recurso: Programa:112 - Porto da Inclusão
 Órgão Executor - SME / FUNDO MUN DE DESENVOLVIMENTO DESPORTIVO

0602-27.0812.112.2381 - ATIVIDADES DESPORTIVAS 3390.30 - MATERIAL DE CONSUMO Vínculo:1257 - ATIVIDADES ESPORTIVAS E DE LAZER	R\$ 2.699,00	Crédito: 2001-18.0122.114.2543 - ADMINISTRAÇÃO GERAL - SMAM Órgão Executor - SMAM / SECRETARIA MUNICIPAL DO MEIO AMBIENTE. 3390.14 - DIÁRIAS - PESSOAL CIVIL Vínculo:0001 - RECURSO LIVRE - ADMINISTRAÇÃO DIRETA	R\$ 1.066,00
Crédito: 1003-13.0392.112.2428 - TEATRO ABERTO Órgão Executor - SMC / FUNCULTURA 3390.33 - PASSAGENS E DESPESAS COM LOCOMOÇÃO Vínculo:0001 - RECURSO LIVRE - ADMINISTRAÇÃO DIRETA	R\$ 300.000,00	Recurso: Programa:114 - Porto Verde Órgão Executor - SMAM / SECRETARIA MUNICIPAL DO MEIO AMBIENTE. 2001-18.0122.114.2543 - ADMINISTRAÇÃO GERAL - SMAM 3390.33 - PASSAGENS E DESPESAS COM LOCOMOÇÃO Vínculo:0001 - RECURSO LIVRE - ADMINISTRAÇÃO DIRETA	R\$ 1.066,00
Recurso: Programa:112 - Porto da Inclusão Órgão Executor - SMC / SECRETARIA MUNICIPAL DA CULTURA 1001-13.0392.112.2424 - PORTO ALEGRE EM CENA 3390.39 - OUTROS SERVIÇOS DE TERCEIROS - PESSOA JURÍDICA Vínculo:0001 - RECURSO LIVRE - ADMINISTRAÇÃO DIRETA	R\$ 300.000,00	<u>PROGRAMA: 116 - Viva o Centro</u> Crédito: 1900-15.0122.116.2624 - ADMINISTRAÇÃO GERAL - SPM Órgão Executor - SPM / SECRETARIA DO PLANEJAMENTO MUNICIPAL 3390.14 - DIÁRIAS - PESSOAL CIVIL Vínculo:0001 - RECURSO LIVRE - ADMINISTRAÇÃO DIRETA	R\$ 750,00
Crédito: 1003-13.0392.112.2428 - TEATRO ABERTO Órgão Executor - SMC / FUNCULTURA 3390.36 - OUTROS SERVIÇOS DE TERCEIROS - PESSOA FÍSICA Vínculo:0001 - RECURSO LIVRE - ADMINISTRAÇÃO DIRETA	R\$ 392.500,00	Recurso: Programa:113 - Porto do Futuro Órgão Executor - SPM / SECRETARIA DO PLANEJAMENTO MUNICIPAL 1900-15.0451.113.1176 - PROSPECÇÃO PROJETOS URBANOS 3390.39 - OUTROS SERVIÇOS DE TERCEIROS - PESSOA JURÍDICA Vínculo:0001 - RECURSO LIVRE - ADMINISTRAÇÃO DIRETA	R\$ 750,00
Recurso: Programa:112 - Porto da Inclusão Órgão Executor - SMC / SECRETARIA MUNICIPAL DA CULTURA 1001-13.0392.112.2424 - PORTO ALEGRE EM CENA 3390.39 - OUTROS SERVIÇOS DE TERCEIROS - PESSOA JURÍDICA Vínculo:0001 - RECURSO LIVRE - ADMINISTRAÇÃO DIRETA	R\$ 392.500,00	<u>PROGRAMA: 117 - Vizinhança Segura</u> Crédito: 0800-06.0122.117.2592 - ADMINISTRAÇÃO GERAL - SMDHSU Órgão Executor - SMDHSU / SECRETARIA MUNICIPAL DE DIREITOS HUMANOS E SEGURANÇA URBANA 3390.30 - MATERIAL DE CONSUMO Vínculo: 1292 - MEDIDAS SOCIOEDUCATIVAS	R\$ 310,00
Crédito: 1003-13.0392.112.2428 - TEATRO ABERTO Órgão Executor - SMC / FUNCULTURA 3390.39 - OUTROS SERVIÇOS DE TERCEIROS - PESSOA JURÍDICA Vínculo:0001 - RECURSO LIVRE - ADMINISTRAÇÃO DIRETA	R\$ 770.150,00	Recurso: AUXÍLIOS E CONVÊNIO	R\$ 310,00
Recurso: Programa:112 - Porto da Inclusão Órgão Executor - SMC / SECRETARIA MUNICIPAL DA CULTURA 1001-13.0392.112.2424 - PORTO ALEGRE EM CENA 3390.39 - OUTROS SERVIÇOS DE TERCEIROS - PESSOA JURÍDICA Vínculo:0001 - RECURSO LIVRE - ADMINISTRAÇÃO DIRETA	R\$ 770.000,00	Crédito: 0800-06.0122.117.2592 - ADMINISTRAÇÃO GERAL - SMDHSU Órgão Executor - SMDHSU / SECRETARIA MUNICIPAL DE DIREITOS HUMANOS E SEGURANÇA URBANA 3390.92 - DESPESAS DE EXERCÍCIOS ANTERIORES Vínculo:0001 - RECURSO LIVRE - ADMINISTRAÇÃO DIRETA	R\$ 1.635,00
Recurso: Programa:112 - Porto da Inclusão Órgão Executor - SMC / SECRETARIA MUNICIPAL DA CULTURA 1001-13.0392.112.2424 - PORTO ALEGRE EM CENA 3390.92 - DESPESAS DE EXERCÍCIOS ANTERIORES Vínculo:0001 - RECURSO LIVRE - ADMINISTRAÇÃO DIRETA	R\$ 150,00	Recurso: Programa:117 - Vizinhança Segura Órgão Executor - SMDHSU / SECRETARIA MUNICIPAL DE DIREITOS HUMANOS E SEGURANÇA URBANA 0800-06.0122.117.2592 - ADMINISTRAÇÃO GERAL - SMDHSU 3390.39 - OUTROS SERVIÇOS DE TERCEIROS - PESSOA JURÍDICA Vínculo:0001 - RECURSO LIVRE - ADMINISTRAÇÃO DIRETA	R\$ 1.635,00
Crédito: 1003-13.0392.112.2429 - IVRO E LITERATURA Órgão Executor - SMC / FUNCULTURA 3390.36 - OUTROS SERVIÇOS DE TERCEIROS - PESSOA FÍSICA Vínculo:0001 - RECURSO LIVRE - ADMINISTRAÇÃO DIRETA	R\$ 3.000,00	<u>PROGRAMA: 119 - Gestão Total</u> Crédito: 0302-02.0061.119.2522 - REAPARELHAMENTO E MODERNIZAÇÃO DA PGM Órgão Executor - PGM / FURPGM 3390.39 - OUTROS SERVIÇOS DE TERCEIROS - PESSOA JURÍDICA Vínculo:1219 - RECURSOS FUNDO DE REAPARELHAMENTO E MODERN. DA PGM DE PORTO ALEGRE	R\$ 2.490,00
Recurso: Programa:112 - Porto da Inclusão Órgão Executor - SMC / FUNCULTURA 1003-13.0392.112.2429 - LIVRO E LITERATURA 3390.39 - OUTROS SERVIÇOS DE TERCEIROS - PESSOA JURÍDICA Vínculo:0001 - RECURSO LIVRE - ADMINISTRAÇÃO DIRETA	R\$ 3.000,00	Recurso: AUXÍLIOS E CONVÊNIO	R\$ 2.490,00
Crédito: 1003-13.0392.112.2481 - ARTES PLÁSTICAS Órgão Executor - SMC / FUNCULTURA 3390.36 - OUTROS SERVIÇOS DE TERCEIROS - PESSOA FÍSICA Vínculo:0001 - RECURSO LIVRE - ADMINISTRAÇÃO DIRETA	R\$ 23.000,00	Crédito: 0900-04.0122.119.2527 - ADMINISTRAÇÃO GERAL - SMGAE Órgão Executor - SMGAE / SECRETARIA MUNICIPAL DE GESTÃO E ACOMPANHAMENTO ESTRATÉGICO 3390.92 - DESPESAS DE EXERCÍCIOS ANTERIORES Vínculo:0001 - RECURSO LIVRE - ADMINISTRAÇÃO DIRETA	R\$ 4.267,00
Recurso: Programa:112 - Porto da Inclusão Órgão Executor - SMC / FUNCULTURA 1003-13.0392.112.2481 - ARTES PLÁSTICAS 3390.32 - MATERIAL DE DISTRIBUIÇÃO GRATUITA Vínculo:0001 - RECURSO LIVRE - ADMINISTRAÇÃO DIRETA	R\$ 5.234,00	Recurso: Programa:119 - Gestão Total Órgão Executor - SMGAE / SECRETARIA MUNICIPAL DE GESTÃO E ACOMPANHAMENTO ESTRATÉGICO 0900-04.0122.119.2527 - ADMINISTRAÇÃO GERAL - SMGAE 3390.39 - OUTROS SERVIÇOS DE TERCEIROS - PESSOA JURÍDICA Vínculo:0001 - RECURSO LIVRE - ADMINISTRAÇÃO DIRETA	R\$ 4.267,00
Recurso: Programa:112 - Porto da Inclusão Órgão Executor - SMC / FUNCULTURA 1003-13.0392.112.2481 - ARTES PLÁSTICAS 3390.39 - OUTROS SERVIÇOS DE TERCEIROS - PESSOA JURÍDICA Vínculo:0001 - RECURSO LIVRE - ADMINISTRAÇÃO DIRETA	R\$ 17.766,00	Valor Total do Decreto: R\$ 5.484.982,00	
Crédito: 1003-13.0392.112.2481 - ARTES PLÁSTICAS Órgão Executor - SMC / FUNCULTURA 3390.39 - OUTROS SERVIÇOS DE TERCEIROS - PESSOA JURÍDICA Vínculo:0001 - RECURSO LIVRE - ADMINISTRAÇÃO DIRETA	R\$ 1.000,00	Art. 2º Este Decreto entra em vigor na data de sua publicação, retroagindo seus efeitos a 15 de agosto de 2007.	
Recurso: Programa:112 - Porto da Inclusão Órgão Executor - SMC / FUNCULTURA 1003-13.0392.112.2481 - ARTES PLÁSTICAS 3390.32 - MATERIAL DE DISTRIBUIÇÃO GRATUITA Vínculo:0001 - RECURSO LIVRE - ADMINISTRAÇÃO DIRETA	R\$ 1.000,00	PREFEITURA MUNICIPAL DE PORTO ALEGRE, 15 de agosto de 2007.	
Crédito: 1003-13.0392.112.2493 - DEMOCRATIZAÇÃO CULTURAL - FUNCULTURA Órgão Executor - SMC / FUNCULTURA 3390.36 - OUTROS SERVIÇOS DE TERCEIROS - PESSOA FÍSICA Vínculo:0001 - RECURSO LIVRE - ADMINISTRAÇÃO DIRETA	R\$ 33.000,00	José Fogaça, Prefeito.	
Recurso: Programa:112 - Porto da Inclusão Órgão Executor - SMC / SECRETARIA MUNICIPAL DA CULTURA 1001-13.0392.112.2430 - NATIVISMO E MANIFESTAÇÕES POPULARES 3390.39 - OUTROS SERVIÇOS DE TERCEIROS - PESSOA JURÍDICA Vínculo:0001 - RECURSO LIVRE - ADMINISTRAÇÃO DIRETA	R\$ 33.000,00	Ilmo José Wilges, Coordenador-Geral do GPO.	
Crédito: 1003-13.0392.112.2573 - MÚSICA Órgão Executor - SMC / FUNCULTURA 3390.47 - OBRIGAÇÕES TRIBUTÁRIAS E CONTRIBUTIVAS Vínculo:0001 - RECURSO LIVRE - ADMINISTRAÇÃO DIRETA	R\$ 6.000,00	Registre-se e publique-se. Clóvis Magalhães, Secretário Municipal de Gestão e Acompanhamento Estratégico.	
Recurso: Programa:112 - Porto da Inclusão Órgão Executor - SMC / FUNCULTURA 1003-13.0392.112.2573 - MÚSICA 3390.39 - OUTROS SERVIÇOS DE TERCEIROS - PESSOA JURÍDICA Vínculo:0001 - RECURSO LIVRE - ADMINISTRAÇÃO DIRETA	R\$ 6.000,00	DECRETO Nº 15.640, de 23 de agosto de 2007.	
<u>PROGRAMA: 114 - Porto Verde</u> Crédito: 1005-13.0391.114.2544 - MEMÓRIA DA CIDADE - FUMPAHC Órgão Executor - SMC / FUMPAHC 3390.30 - MATERIAL DE CONSUMO Vínculo:0001 - RECURSO LIVRE - ADMINISTRAÇÃO DIRETA	R\$ 700,00	Abre créditos suplementares no Executivo Municipal, no valor de R\$ 2.367.129,00, e dá outras providências.	
Recurso: Programa:114 - Porto Verde Órgão Executor - SMC / FUMPAHC 1005-13.0391.114.2544 - MEMÓRIA DA CIDADE - FUMPAHC 3390.33 - PASSAGENS E DESPESAS COM LOCOMOÇÃO Vínculo:0001 - RECURSO LIVRE - ADMINISTRAÇÃO DIRETA	R\$ 700,00	O PREFEITO MUNICIPAL DE PORTO ALEGRE, de conformidade com o que dispõem as alíneas "a", "b", "d" e "f", inciso I, artigo 3º, da Lei nº 10.119, de 18 de dezembro de 2006,	
		D E C R E T A:	
		Art. 1º Ficam abertos créditos suplementares, de acordo com o demons- trativo abaixo, que expõe as classificações orçamentárias dos créditos, bem como seus respectivos recursos:	

PROGRAMA: 103 - Cidade Acessível

Crédito: 1700-26.0453.103.1306 - TRANSPORTE SUSTENTÁVEL
 Órgão Executor - SMT / SECRETARIA MUNICIPAL DOS TRANSPORTES
 4490.51 - OBRAS E INSTALAÇÕES R\$ 148.862,00
 Vínculo: 2006 - CORREDOR BENTO GONÇALVES
 Recurso: OPERAÇÕES DE CRÉDITO R\$ 148.862,00

PROGRAMA: 104 - Cidade Integrada

Crédito: 1400-15.0451.104.2079 - CONSERVAÇÃO DE VIAS URBANAS
 Órgão Executor - SMOV / SECRETARIA MUNICIPAL DE OBRAS E VIAÇÃO
 3390.39 - OUTROS SERVIÇOS DE TERCEIROS - PESSOA JURÍDICA R\$ 96.214,00
 Vínculo: 1251 - CIDE - CONTRIBUIÇÃO DE INTERVENÇÃO NO DOMÍNIO
 ECONÔMICO
 Recurso: AUXÍLIOS E CONVÊNIOS R\$ 96.214,00

PROGRAMA: 106 - Desenvolvimento Municipal - PDM

Crédito: 0400-17.0122.106.2625 - ADMINISTRAÇÃO GERAL - DEP
 Órgão Executor - DEP / DEPARTAMENTO DE ESGOTOS PLUVIAIS
 3390.39 - OUTROS SERVIÇOS DE TERCEIROS - PESSOA JURÍDICA R\$ 233.467,00
 Vínculo: 1263 - FUNDO ESPECIAL INDENIZAÇÃO PETROBRÁS
 Recurso: AUXÍLIOS E CONVÊNIOS R\$ 233.467,00

PROGRAMA: 107 - Gurizada Cidadã

Crédito: 2400-14.0122.107.2567 - ADMINISTRAÇÃO GERAL - SMJ
 Órgão Executor - SMJ / SECRETARIA MUNICIPAL DA JUVENTUDE
 3390.39 - OUTROS SERVIÇOS DE TERCEIROS - PESSOA JURÍDICA R\$ 12.780,00
 Vínculo: 0001 - RECURSO LIVRE - ADMINISTRAÇÃO DIRETA
 Recurso: Programa: 107 - Gurizada Cidadã
 Órgão Executor - SMJ / SECRETARIA MUNICIPAL DA JUVENTUDE
 2400-14.0122.107.2567 - ADMINISTRAÇÃO GERAL - SMJ
 4490.52 - EQUIPAMENTOS E MATERIAL PERMANENTE R\$ 12.780,00
 Vínculo: 0001 - RECURSO LIVRE - ADMINISTRAÇÃO DIRETA

PROGRAMA: 109 - Lugar da Criança é na Família e na Escola

Crédito: 1501-12.0122.109.2557 - PUBLICIDADE - SMED - CENTRALIZADA
 Órgão Executor - SMED / GAB SECR., COORD. APOIO TECN. ADM.,
 CONSELHO MUNICIPAL DE EDUCAÇÃO E ASSESSORIAS
 3390.92 - DESPESAS DE EXERCÍCIOS ANTERIORES R\$ 800,00
 Vínculo: 0020 - MDE - MANUTENÇÃO E DESENVOLVIMENTO DO ENSINO
 Recurso: Programa: 109 - Lugar da Criança é na Família e na Escola
 Órgão Executor - SMED / GAB SECR., COORD. APOIO TECN. ADM.,
 CONSELHO MUNICIPAL DE EDUCAÇÃO E ASSESSORIAS
 1501-12.0122.109.2557 - PUBLICIDADE - SMED - CENTRALIZADA
 3390.39 - OUTROS SERVIÇOS DE TERCEIROS - PESSOA JURÍDICA R\$ 800,00
 Vínculo: 0020 - MDE - MANUTENÇÃO E DESENVOLVIMENTO DO ENSINO

PROGRAMA: 109 - Lugar da Criança é na Família e na Escola

Crédito: 1501-12.0122.109.2558 - ADMINISTRAÇÃO GERAL - SMED - CENTRALIZADA
 Órgão Executor - SMED / GAB SECR., COORD. APOIO TECN. ADM.,
 CONSELHO MUNICIPAL DE EDUCAÇÃO E ASSESSORIAS
 3390.39 - OUTROS SERVIÇOS DE TERCEIROS - PESSOA JURÍDICA R\$ 72.150,00
 Vínculo: 0020 - MDE - MANUTENÇÃO E DESENVOLVIMENTO DO ENSINO
 Recurso: Programa: 109 - Lugar da Criança é na Família e na Escola
 Órgão Executor - SMED / ENSINOS FUNDAMENTAL, INFANTIL E ESPECIAL
 1502-12.0365.109.2565 - AMPLIAÇÃO E MANUTENÇÃO DE ATENDIMENTO
 ESCOLAR - INFANTIL
 3390.39 - OUTROS SERVIÇOS DE TERCEIROS - PESSOA JURÍDICA R\$ 68.250,00
 Vínculo: 0020 - MDE - MANUTENÇÃO E DESENVOLVIMENTO DO ENSINO
 Recurso: Programa: 109 - Lugar da Criança é na Família e na Escola
 Órgão Executor - SMED / ENSINOS FUNDAMENTAL, INFANTIL E ESPECIAL
 1502-12.0367.109.2566 - AMPLIAÇÃO E MANUTENÇÃO DE ATENDIMENTO
 ESCOLAR - ESPECIAL R\$ 3.900,00
 3390.39 - OUTROS SERVIÇOS DE TERCEIROS - PESSOA JURÍDICA
 Vínculo: 0020 - MDE - MANUTENÇÃO E DESENVOLVIMENTO DO ENSINO

PROGRAMA: 109 - Lugar da Criança é na Família e na Escola

Crédito: 1502-12.0361.109.2563 - AMPLIAÇÃO E MANUTENÇÃO DE ATENDIMENTO
 ESCOLAR - FUNDAMENTAL
 Órgão Executor - SMED / ENSINOS FUNDAMENTAL, INFANTIL E ESPECIAL
 3390.39 - OUTROS SERVIÇOS DE TERCEIROS - PESSOA JURÍDICA R\$ 300,00
 Vínculo: 0020 - MDE - MANUTENÇÃO E DESENVOLVIMENTO DO ENSINO
 Recurso: Programa: 109 - Lugar da Criança é na Família e na Escola
 Órgão Executor - SMED / ENSINOS FUNDAMENTAL, INFANTIL E ESPECIAL
 1502-12.0367.109.2566 - AMPLIAÇÃO E MANUTENÇÃO DE ATENDIMENTO
 ESCOLAR - ESPECIAL R\$ 300,00
 3390.39 - OUTROS SERVIÇOS DE TERCEIROS - PESSOA JURÍDICA
 Vínculo: 0020 - MDE - MANUTENÇÃO E DESENVOLVIMENTO DO ENSINO
 Crédito: 1502-12.0361.109.2563 - AMPLIAÇÃO E MANUTENÇÃO DE ATENDIMENTO
 ESCOLAR - FUNDAMENTAL R\$ 53.500,00
 Órgão Executor - SMED / ENSINOS FUNDAMENTAL, INFANTIL E ESPECIAL
 3390.39 - OUTROS SERVIÇOS DE TERCEIROS - PESSOA JURÍDICA
 Vínculo: 3001 - CONTRIBUIÇÃO DO SALÁRIO-EDUCAÇÃO
 Recurso: AUXÍLIOS E CONVÊNIOS R\$ 53.500,00

PROGRAMA: 109 - Lugar da Criança é na Família e na Escola

Crédito: 1502-12.0365.109.2565 - AMPLIAÇÃO E MANUTENÇÃO DE ATENDIMENTO
 ESCOLAR - INFANTIL
 Órgão Executor - SMED / ENSINOS FUNDAMENTAL, INFANTIL E ESPECIAL
 3390.30 - MATERIAL DE CONSUMO R\$ 64.219,00
 Vínculo: 3003 - MERENDA ESCOLAR
 Recurso: AUXÍLIOS E CONVÊNIOS R\$ 64.219,00

PROGRAMA: 110 - Mais Recursos, Mais Serviços

Crédito: 1301-04.0122.110.2541 - ADMINISTRAÇÃO GERAL - SMF
 Órgão Executor - SMF / SECRETARIA MUNICIPAL DA FAZENDA
 3190.92 - DESPESAS DE EXERCÍCIOS ANTERIORES R\$ 5.532,00
 Vínculo: 0001 - RECURSO LIVRE - ADMINISTRAÇÃO DIRETA
 Recurso: Programa: 110 - Mais Recursos, Mais Serviços
 Órgão Executor - SMF / SECRETARIA MUNICIPAL DA FAZENDA
 1301-04.0122.110.2541 - ADMINISTRAÇÃO GERAL - SMF
 3190.11 - VENCIMENTOS E VANTAGENS FIXAS - PESSOAL CIVIL R\$ 5.532,00
 Vínculo: 0001 - RECURSO LIVRE - ADMINISTRAÇÃO DIRETA

Crédito: 2100-28.0846.110.9065 - ENCARGOS ESPECIAIS - EGM
 Órgão Executor - EGM / ENCARGOS GERAIS DO MUNICÍPIO
 3190.91 - SENTENÇAS JUDICIAIS R\$ 1.500.000,00

Vínculo: 0001 - RECURSO LIVRE - ADMINISTRAÇÃO DIRETA
 Recurso: Programa: 110 - Mais Recursos, Mais Serviços
 Órgão Executor - EGM / ENCARGOS GERAIS DO MUNICÍPIO
 2100-28.0846.110.9065 - ENCARGOS ESPECIAIS - EGM
 3390.91 - SENTENÇAS JUDICIAIS R\$ 1.500.000,00
 Vínculo: 0001 - RECURSO LIVRE - ADMINISTRAÇÃO DIRETA

Crédito: 2100-28.0846.110.9065 - ENCARGOS ESPECIAIS - EGM
 Órgão Executor - EGM / ENCARGOS GERAIS DO MUNICÍPIO
 3390.93 - INDENIZAÇÕES E RESTITUIÇÕES R\$ 158.334,00
 Vínculo: 0001 - RECURSO LIVRE - ADMINISTRAÇÃO DIRETA
 Recurso: Programa: 110 - Mais Recursos, Mais Serviços
 Órgão Executor - EGM / ENCARGOS GERAIS DO MUNICÍPIO
 2100-28.0846.110.9065 - ENCARGOS ESPECIAIS - EGM
 3390.91 - SENTENÇAS JUDICIAIS R\$ 158.334,00
 Vínculo: 0001 - RECURSO LIVRE - ADMINISTRAÇÃO DIRETA

PROGRAMA: 112 - Porto da Inclusão

Crédito: 0602-27.0812.112.2381 - ATIVIDADES DESPORTIVAS
 Órgão Executor - SME / FUNDO MUN. DE DESENVOLVIMENTO DESPORTIVO
 4490.52 - EQUIPAMENTOS E MATERIAL PERMANENTE R\$ 1.339,00
 Vínculo: 1203 - RECURSOS FUNDO MUNICIPAL DE DESENVOLVIMENTO
 DESPORTIVO
 Recurso: AUXÍLIOS E CONVÊNIOS R\$ 1.339,00

PROGRAMA: 114 - Porto Verde

Crédito: 2001-18.0122.114.2542 - PUBLICIDADE - SMAM
 Órgão Executor - SMAM / SECRETARIA MUNICIPAL DO MEIO AMBIENTE.
 3390.92 - DESPESAS DE EXERCÍCIOS ANTERIORES R\$ 1.000,00
 Vínculo: 0001 - RECURSO LIVRE - ADMINISTRAÇÃO DIRETA
 Recurso: Programa: 114 - Porto Verde
 Órgão Executor - SMAM / SECRETARIA MUNICIPAL DO MEIO AMBIENTE.
 2001-18.0122.114.2542 - PUBLICIDADE - SMAM
 3390.39 - OUTROS SERVIÇOS DE TERCEIROS - PESSOA JURÍDICA R\$ 1.000,00
 Vínculo: 0001 - RECURSO LIVRE - ADMINISTRAÇÃO DIRETA

Crédito: 2001-18.0122.114.2543 - ADMINISTRAÇÃO GERAL - SMAM
 Órgão Executor - SMAM / SECRETARIA MUNICIPAL DO MEIO AMBIENTE.
 3390.14 - DIÁRIAS - PESSOAL CIVIL R\$ 688,00
 Vínculo: 0001 - RECURSO LIVRE - ADMINISTRAÇÃO DIRETA
 Recurso: Programa: 114 - Porto Verde
 Órgão Executor - SMAM / SECRETARIA MUNICIPAL DO MEIO AMBIENTE.
 2001-18.0122.114.2543 - ADMINISTRAÇÃO GERAL - SMAM
 3390.33 - PASSAGENS E DESPESAS COM LOCOMOÇÃO R\$ 688,00
 Vínculo: 0001 - RECURSO LIVRE - ADMINISTRAÇÃO DIRETA

PROGRAMA: 116 - Viva o Centro

Crédito: 1900-15.0122.116.2624 - ADMINISTRAÇÃO GERAL - SPM
 Órgão Executor - SPM / SECRETARIA DO PLANEJAMENTO MUNICIPAL
 3390.14 - DIÁRIAS - PESSOAL CIVIL R\$ 1.440,00
 Vínculo: 0001 - RECURSO LIVRE - ADMINISTRAÇÃO DIRETA
 Recurso: Programa: 119 - Gestão Total
 Órgão Executor - SPM / SECRETARIA DO PLANEJAMENTO MUNICIPAL
 1900-15.0451.119.1174 - IMPLANTAÇÃO DO GEOPROCESSAMENTO
 (BASE CARTOGRÁFICA)
 3390.39 - OUTROS SERVIÇOS DE TERCEIROS - PESSOA JURÍDICA R\$ 1.440,00
 Vínculo: 0001 - RECURSO LIVRE - ADMINISTRAÇÃO DIRETA

PROGRAMA: 117 - Vizinhança Segura

Crédito: 0800-06.0182.117.1191 - MODERNIZAÇÃO DA GUARDA MUNICIPAL
 Órgão Executor - SMDHSU / SECRETARIA MUNICIPAL DE DIREITOS
 HUMANOS E SEGURANÇA URBANA
 3390.30 - MATERIAL DE CONSUMO R\$ 2.880,00
 Vínculo: 0001 - RECURSO LIVRE - ADMINISTRAÇÃO DIRETA
 Recurso: Programa: 117 - Vizinhança Segura
 Órgão Executor - SMDHSU / SECRETARIA MUNICIPAL DE DIREITOS
 HUMANOS E SEGURANÇA URBANA
 0800-06.0122.117.2592 - ADMINISTRAÇÃO GERAL - SMDHSU
 4490.52 - EQUIPAMENTOS E MATERIAL PERMANENTE R\$ 2.880,00
 Vínculo: 0001 - RECURSO LIVRE - ADMINISTRAÇÃO DIRETA

Crédito: 0800-06.0122.117.2592 - ADMINISTRAÇÃO GERAL - SMDHSU
 Órgão Executor - SMDHSU / SECRETARIA MUNICIPAL DE DIREITOS
 HUMANOS E SEGURANÇA URBANA
 3390.39 - OUTROS SERVIÇOS DE TERCEIROS - PESSOA JURÍDICA R\$ 9.808,00
 Vínculo: 0001 - RECURSO LIVRE - ADMINISTRAÇÃO DIRETA

Recurso: Programa: 117 - Vizinhança Segura
 Órgão Executor - SMDHSU / SECRETARIA MUNICIPAL DE DIREITOS
 HUMANOS E SEGURANÇA URBANA
 0800-06.0182.117.1190 - VIZINHANÇA SEGURA
 3390.36 - OUTROS SERVIÇOS DE TERCEIROS - PESSOA FÍSICA R\$ 5.102,00
 Vínculo: 0001 - RECURSO LIVRE - ADMINISTRAÇÃO DIRETA

Recurso: Programa: 117 - Vizinhança Segura
 Órgão Executor - SMDHSU / SECRETARIA MUNICIPAL DE DIREITOS
 HUMANOS E SEGURANÇA URBANA
 0800-06.0128.117.2376 - ESCOLA DE FORMAÇÃO DA GUARDA MUNICIPAL
 3390.36 - OUTROS SERVIÇOS DE TERCEIROS - PESSOA FÍSICA R\$ 4.706,00
 Vínculo: 0001 - RECURSO LIVRE - ADMINISTRAÇÃO DIRETA

PROGRAMA: 119 - Gestão Total

Crédito: 0302-02.0061.119.2522 - REAPARELHAMENTO E MODERNIZAÇÃO DA PGM
 Órgão Executor - PGM / FURPGM
 3390.39 - OUTROS SERVIÇOS DE TERCEIROS - PESSOA JURÍDICA R\$ 280,00
 Vínculo: 1219 - RECURSOS FUNDO DE REAPARELHAMENTO E MODERN.
 DA PGM DE PORTO ALEGRE
 Recurso: AUXÍLIOS E CONVÊNIOS R\$ 280,00

PROGRAMA: 121 - Orçamento Participativo

Crédito: 0201-04.0121.121.1330 - FINANCIAMENTO LOCAL - URBAL
 Órgão Executor - GP / GABINETE DO PREFEITO
 4490.52 - EQUIPAMENTOS E MATERIAL PERMANENTE R\$ 3.536,00

Vínculo: 1051 - PROGRAMA URB-AL
 Recurso: AUXÍLIOS E CONVÊNIO R\$ 3.536,00
 Valor Total do Decreto: R\$ 2.367.129,00

Art. 2º Este Decreto entra em vigor na data de sua publicação, retroagindo seus efeitos a 23 de agosto de 2007.

PREFEITURA MUNICIPAL DE PORTO ALEGRE, 23 de agosto de 2007.

José Fogaça,
 Prefeito.

Ilmo José Wilges,
 Coordenador-Geral do GPO.

Registre-se e publique-se.
 Clóvis Magalhães,
 Secretário Municipal de Gestão e
 Acompanhamento Estratégico.

DECRETO Nº 15.643, de 30 de agosto de 2007.

Abre créditos suplementares no Executivo Municipal, no valor de R\$ 838.330,60, e dá outras providências.

O PREFEITO MUNICIPAL DE PORTO ALEGRE, de conformidade com o que dispõem as alíneas “a”, “b”, “d” e “f”, inciso I, artigo 3º, da Lei nº 10.119, de 18 de dezembro de 2006,

D E C R E T A:

Art. 1º Ficam abertos créditos suplementares, de acordo com o demonstrativo abaixo, que expõe as classificações orçamentárias dos créditos, bem como seus respectivos recursos:

PROGRAMA: 100 - A Receita é Saúde

Crédito: 1804-10.0125.100.2133 - CONSELHO MUNICIPAL DE SAÚDE
 Órgão Executor - SMS / FUNDO MUNICIPAL DA SAÚDE
 3390.36 - OUTROS SERVIÇOS DE TERCEIROS - PESSOA FÍSICA R\$ 686,00
 Vínculo: 4590 - TETO FINANCEIRO

Recurso: Programa: 100 - A Receita é Saúde
 Órgão Executor - SMS / FUNDO MUNICIPAL DA SAÚDE
 1804-10.0125.100.2133 - CONSELHO MUNICIPAL DE SAÚDE
 3390.35 - SERVIÇOS DE CONSULTORIA R\$ 686,00
 Vínculo: 4590 - TETO FINANCEIRO

Crédito: 1804-10.0125.100.2133 - CONSELHO MUNICIPAL DE SAÚDE
 Órgão Executor - SMS / FUNDO MUNICIPAL DA SAÚDE
 4490.52 - EQUIPAMENTOS E MATERIAL PERMANENTE R\$ 7.751,00
 Vínculo: 4020 - GESTÃO PLENA

Recurso: Programa: 100 - A Receita é Saúde
 Órgão Executor - SMS / FUNDO MUNICIPAL DA SAÚDE
 1804-10.0301.100.2599 - ASSISTÊNCIA EM SAÚDE BÁSICA E ESPECIALIZADA - FMS
 4490.52 - EQUIPAMENTOS E MATERIAL PERMANENTE R\$ 7.751,00
 Vínculo: 4020 - GESTÃO PLENA

PROGRAMA: 105 - Cresce Porto Alegre

Crédito: 1601-23.0122.105.2631 - ADMINISTRAÇÃO GERAL - SMIC
 Órgão Executor - SMIC / SECRETARIA MUNICIPAL DA PRODUÇÃO, INDÚSTRIA E COMÉRCIO R\$ 621.152,00
 3320.93 - INDENIZAÇÕES E RESTITUIÇÕES
 Vínculo: 1253 - MTE - MINISTÉRIO DO TRABALHO

Recurso: AUXÍLIOS E CONVÊNIO R\$ 621.152,00

PROGRAMA: 106 - Desenvolvimento Municipal - PDM

Crédito: 0400-17.0122.106.2636 - PUBLICIDADE - DEP
 Órgão Executor - DEP / DEPARTAMENTO DE ESGOTOS PLUVIAIS
 3390.92 - DESPESAS DE EXERCÍCIOS ANTERIORES R\$ 999,20
 Vínculo: 0001 - RECURSO LIVRE - ADMINISTRAÇÃO DIRETA

Recurso: Programa: 106 - Desenvolvimento Municipal - PDM
 Órgão Executor - DEP / DEPARTAMENTO DE ESGOTOS PLUVIAIS
 0400-17.0122.106.2636 - PUBLICIDADE - DEP
 3390.39 - OUTROS SERVIÇOS DE TERCEIROS - PESSOA JURÍDICA R\$ 999,20
 Vínculo: 0001 - RECURSO LIVRE - ADMINISTRAÇÃO DIRETA

PROGRAMA: 109 - Lugar da Criança é na Família e na Escola

Crédito: 1502-12.0361.109.2563 - AMPLIAÇÃO E MANUTENÇÃO DE ATENDIMENTO ESCOLAR - FUNDAMENTAL
 Órgão Executor - SMED / ENSINOS FUNDAMENTAL, INFANTIL E ESPECIAL
 3390.30 - MATERIAL DE CONSUMO R\$ 6.169,00
 Vínculo: 3001 - CONTRIBUIÇÃO DO SALÁRIO-EDUCAÇÃO

Recurso: AUXÍLIOS E CONVÊNIO R\$ 6.169,00

PROGRAMA: 110 - Mais Recursos, Mais Serviços

Crédito: 1301-04.0122.110.2541 - ADMINISTRAÇÃO GERAL - SMF
 Órgão Executor - SMF / SECRETARIA MUNICIPAL DA FAZENDA
 3190.92 - DESPESAS DE EXERCÍCIOS ANTERIORES R\$ 1.200,00
 Vínculo: 0001 - RECURSO LIVRE - ADMINISTRAÇÃO DIRETA

Recurso: Programa: 110 - Mais Recursos, Mais Serviços
 Órgão Executor - SMF / SECRETARIA MUNICIPAL DA FAZENDA
 1301-04.0122.110.2541 - ADMINISTRAÇÃO GERAL - SMF
 3190.11 - VENCIMENTOS E VANTAGENS FIXAS - PESSOAL CIVIL R\$ 1.200,00
 Vínculo: 0001 - RECURSO LIVRE - ADMINISTRAÇÃO DIRETA

PROGRAMA: 112 - Porto da Inclusão

Crédito: 1003-13.0392.112.2493 - DEMOCRATIZAÇÃO CULTURAL - FUNCULTURA
 Órgão Executor - SMC / FUNCULTURA
 3390.39 - OUTROS SERVIÇOS DE TERCEIROS - PESSOA JURÍDICA R\$ 150.000,00
 Vínculo: 1204 - RECURSOS FUNDO MUNICIPAL DA CULTURA

Recurso: AUXÍLIOS E CONVÊNIO R\$ 150.000,00

Crédito: 1003-13.0392.112.2573 - MÚSICA
 Órgão Executor - SMC / FUNCULTURA
 3390.36 - OUTROS SERVIÇOS DE TERCEIROS - PESSOA FÍSICA R\$ 9.999,00
 Vínculo: 1294 - PROJETOS CULTURAIS

Recurso: AUXÍLIOS E CONVÊNIO R\$ 9.999,00

Crédito: 1003-13.0392.112.2573 - MÚSICA
 Órgão Executor - SMC / FUNCULTURA
 3390.39 - OUTROS SERVIÇOS DE TERCEIROS - PESSOA JURÍDICA R\$ 19.999,00
 Vínculo: 1294 - PROJETOS CULTURAIS

Recurso: AUXÍLIOS E CONVÊNIO R\$ 19.999,00

PROGRAMA: 114 - Porto Verde

Crédito: 2004-18.0122.114.2365 - ADMINISTRAÇÃO GERAL - SMAM – FUNDO PRÓ-AMBIENTE
 Órgão Executor - SMAM / FUNDO PRO-AMBIENTE
 4490.52 - EQUIPAMENTOS E MATERIAL PERMANENTE R\$ 10.723,00
 Vínculo: 1211 - RECURSOS FUNDO PRÓ-DEFESA DO MEIO AMBIENTE DE PORTO ALEGRE

Recurso: Programa: 114 - Porto Verde
 Órgão Executor - SMAM / FUNDO PRO-AMBIENTE
 2004-18.0122.114.2365 - ADMINISTRAÇÃO GERAL - SMAM – FUNDO PRÓ-AMBIENTE
 3390.39 - OUTROS SERVIÇOS DE TERCEIROS - PESSOA JURÍDICA R\$ 10.723,00
 Vínculo: 1211 - RECURSOS FUNDO PRÓ-DEFESA DO MEIO AMBIENTE DE PORTO ALEGRE

PROGRAMA: 119 - Gestão Total

Crédito: 0301-04.0122.119.2531 - PUBLICIDADE - PGM
 Órgão Executor - PGM / PROCURADORIA-GERAL DO MUNICÍPIO
 3390.92 - DESPESAS DE EXERCÍCIOS ANTERIORES R\$ 799,40
 Vínculo: 0001 - RECURSO LIVRE - ADMINISTRAÇÃO DIRETA

Recurso: Programa: 119 - Gestão Total
 Órgão Executor - PGM / PROCURADORIA-GERAL DO MUNICÍPIO
 0301-04.0122.119.2531 - PUBLICIDADE - PGM
 3390.39 - OUTROS SERVIÇOS DE TERCEIROS - PESSOA JURÍDICA R\$ 799,40
 Vínculo: 0001 - RECURSO LIVRE - ADMINISTRAÇÃO DIRETA

Crédito: 0302-02.0061.119.2522 - REAPARELHAMENTO E MODERNIZAÇÃO DA PGM
 Órgão Executor - PGM / FURPGM
 3390.14 - DIÁRIAS - PESSOAL CIVIL R\$ 1.236,00
 Vínculo: 1219 - RECURSOS FUNDO DE REAPARELHAMENTO E MODERN. DA PGM DE PORTO ALEGRE

Recurso: AUXÍLIOS E CONVÊNIO R\$ 1.236,00

Crédito: 0302-02.0061.119.2522 - REAPARELHAMENTO E MODERNIZAÇÃO DA PGM
 Órgão Executor - PGM / FURPGM
 3390.39 - OUTROS SERVIÇOS DE TERCEIROS - PESSOA JURÍDICA R\$ 7.617,00
 Vínculo: 1219 - RECURSOS FUNDO DE REAPARELHAMENTO E MODERN. DA PGM DE PORTO ALEGRE

Recurso: AUXÍLIOS E CONVÊNIO R\$ 7.617,00

Valor Total do Decreto: R\$ 838.330,60

Art. 2º Este Decreto entra em vigor na data de sua publicação, retroagindo seus efeitos a 30 de agosto de 2007.

PREFEITURA MUNICIPAL DE PORTO ALEGRE, 30 de agosto de 2007.

José Fogaça,
 Prefeito.

Ilmo José Wilges,
 Coordenador-Geral do GPO.

Registre-se e publique-se.
 Clóvis Magalhães,
 Secretário Municipal de Gestão e
 Acompanhamento Estratégico.

ORDEM DE SERVIÇO Nº 012

Porto Alegre, 30 de agosto de 2007.

À SECRETÁRIA MUNICIPAL DE ADMINISTRAÇÃO.

Considerando o disposto no artigo 111 da Lei Complementar nº 133, de 31 de dezembro de 1985, e artigo 10 do Decreto nº 11.075, de 09 de agosto de 1994, que prevêem gratificação ao funcionário do quadro de cargos de provimento efetivo do Município, pela elaboração, execução e acompanhamento de trabalho técnico de natureza singular;

considerando o novo Modelo de Gestão da Prefeitura Municipal de Porto Alegre, que contempla 21 (vinte e um) Programas de Governo, o qual combina de forma integrada a gestão estratégica, a gestão de processos e a gestão de conhecimento;

considerando que o servidor arrolado possui capacidade reconhecida no âmbito da Administração para desenvolver a função de Gerente de Programa, sendo que a mesma não é atividade inerente ao cargo efetivo que ocupa;

considerando o conteúdo dos processos administrativos nº 1.007453.06.0

e 1.034605.07.0;

considerando o atendimento dos pressupostos para a concessão da gratificação, discriminados no § 1º do artigo 1º do Decreto nº 11.075, de 09 de agosto de 1994,

D E T E R M I N O:

I – Seja efetuado o pagamento da importância de R\$ 2.237,60 (dois mil, duzentos e trinta e sete reais e sessenta centavos), resultante dos meses de maio

e junho de 2007 do montante mensal de R\$ 1.118,80 (hum mil, cento e dezoito reais e oitenta centavos), atualizado até maio de 2007, do valor fixado no Decreto nº 11.075, de 09 de agosto de 1994, para o servidor João Luiz Braga, matrícula 3391.8.

II – Esta Ordem de Serviço entra em vigor na data de sua publicação.

José Fogaça,
Prefeito.

EXECUTIVO PESSOAL

endereço eletrônico: diariooficial@sma.prefpoa.com.br

Atos

SECRETÁRIA MUNICIPAL DE ADMINISTRAÇÃO, no uso de suas atribuições legais,

EXONERA LUCIANA ALVES TISSER PARADEDA, 847875/1, da Secretaria Municipal dos Direitos Humanos e Segurança Urbana, do cargo em comissão de coordenadora, 11270001, da Coordenação de Políticas de Direitos Humanos, 8700003, a contar de 1º.8.07, com base na Lei Complementar 133 de 31.12.85, artigo 71, inciso II, alínea “a”, através do Ato 567 de 3.9.07 (processo 1.43179.07.0).

NOMEIA RAFAEL CABELEIRA DE CORONEL MACHADO, 871701/1, da Secretaria Municipal dos Direitos Humanos e Segurança Urbana, para exercer o cargo em comissão de coordenador, 11270001, da Coordenação de Políticas de Direitos Humanos, 8700003, a contar de 1º.8.07, com base no artigo 20 da Lei Complementar 133 de 31.12.85, através do Ato 568 de 3.9.07 (processo 1.43179.07.0).

CHEFE DA UNIDADE DE REGISTROS E PREPARO DE PAGAMENTO do CEDRE da SMA, no uso de suas atribuições legais,

DESIGNA, a contar de 1º.8.07, ZILDA NASCIMENTO GRAGI, 550684/1, assessora para assuntos jurídicos, ES.1.05.NS, da Secretaria Municipal da Cultura em exercício na Secretaria Municipal da Fazenda, para exercer a função gratificada de auxiliar técnica, 2113, do Gabinete do Secretário, 13002001, com base no artigo 68 da Lei Complementar 133 de 31.12.85, através do Ato 874 de 24.8.07 (processo 1.44267.07.0).

DIRETOR PREVIDENCIÁRIO DO DEPARTAMENTO MUNICIPAL DE PREVIDÊNCIA DOS SERVIDORES PÚBLICOS DO MUNICÍPIO DE PORTO ALEGRE, no uso de suas atribuições legais,

APOSENTA, a contar de 13.6.07, MÁRIO PEREIRA DA SILVEIRA, 74787.0, estatutário, operário, AC.2.04.02.C.07.0, 30 horas, do Departamento Municipal de Água e Esgotos, em Regime Financeiro de Repartição Simples, sem paridade, por invalidez permanente, com o provento integral mensal, com base no artigo 34, §§ 3º e 4º da Lei Complementar 478/02; artigo 40, § 1º, inciso I, §§ 2º, 3º e 17 da Constituição Federal de 5.10.88, com a redação alterada pelo artigo 1º da Emenda Constitucional 41 de 19.12.03; Lei Federal 10887/04; artigo 107 da Lei Complementar 478/02, artigo 201, § 9º da Constituição Federal de 5.10.88, com a redação alterada pelo artigo 1º da Emenda

Constitucional 20 de 15.12.98; CPF 19907117072, PASEP 10258937561, através do Ato 821 de 31.8.07 (processo 1.33683.07.7). “**Ato sujeito a modificações, pendente de exame pelo Tribunal de Contas do Estado**”.

MODIFICA, em relação a MARIA DE FÁTIMA COLLAR BARBOSA, 19425.9, estatutária, professora, ED.1.03.M5.D.08.0, 20 horas, da Secretaria Municipal de Educação, em Regime Financeiro de Repartição Simples, sem paridade, o Ato 648 de 2.7.07, que a aposentou por invalidez permanente, a contar de 12.4.07, quanto ao valor mensal do provento, em face da inclusão da referência “D”, assegurada retroativamente, a contar de 28.8.04, com base no artigo 34, §§ 3º e 4º da Lei Complementar 478 de 26.9.02, artigo 40, § 1º, inciso I, §§ 2º, 3º e 17 da Constituição Federal de 5.10.88, com a redação alterada pelo artigo 1º da Emenda Constitucional 41 de 19.12.03, Lei Federal 10887/04, artigo 107 da Lei Complementar 478/02; CPF 32042957020, PASEP 10107921178, através do Ato 793 de 24.8.07 (processo 1.20986.07.6). “**Ato sujeito a modificações, pendente de exame pelo Tribunal de Contas do Estado**”.

REVISA, em relação a MÁRIO DE SOUZA GOMES, 92.7, estatutário, engenheiro, ES.2.11.NS.D.10.2, 30 horas, do Departamento Municipal de Água e Esgotos, o provento, concedendo a incorporação do valor correspondente a gratificação de incentivo técnico (70%), a contar de 1º.11.95, que passa a ser com valor mensal, com base no processo judicial 01196108797, da 2ª Vara da Fazenda Pública - 1º Juizado, da Comarca de Porto Alegre, formalizando o Ato, para atendimento ao Tribunal de Contas/RS, com base no artigo 7º da Emenda Constitucional 41 de 19.12.03; gratificação de incentivo técnico (70%), artigo 1º da Lei 7690/95; Ação Ordinária processo 01196108797, da 2ª Vara da Fazenda Pública, 1º Juizado, da Comarca de Porto Alegre, Sentença 408/96; valores com base na Lei 10223/07; CPF 00181277034, PASEP 10025528588, através do Ato 792 de 21.8.07 (processo 1.42052.07.6). “**Ato sujeito a modificações, pendente de exame pelo Tribunal de Contas do Estado**”.

Portarias

PREFEITO MUNICIPAL DE PORTO ALEGRE, no uso de suas atribuições legais,

MODIFICA a composição da Portaria 86 de 20.4.06, substituindo ADELTO ROHR, 27692.6/1 por NILTON CÉSAR DA SILVA

LIMA, 16391.3/1, como suplente da Comissão de Serviço Funerário, representante da Secretaria Municipal da Produção, Indústria e Comércio, a contar de 1º.7.07, através da Portaria 188 de 29.8.07.

MODIFICA a composição da Portaria 79 de 23.6.05, substituindo NILTON CÉSAR DA SILVA LIMA, 16391.3/1 por ADELTO ROHR, 27692.6/1, como presidente e titular da Comissão de Serviço Funerário, representante da Secretaria Municipal da Produção, Indústria e Comércio, a contar de 1º.7.07, através da Portaria 189 de 29.8.07.

SECRETÁRIO DO PLANEJAMENTO MUNICIPAL, no uso de suas atribuições legais,

DESIGNA MARCIA NUNES GRECCO, 439920/1, assistente administrativa, AA.1.04.06, para responder, em regime de tempo integral, pela função gratificada de chefe de unidade, da Unidade de Cartografia e Topografia, da Coordenação de Cartografia e Projetos Geométricos, da Supervisão de Planejamento Urbano, da Secretaria do Planejamento Municipal, 1116, 19603016, substituindo LEANDRO COSTA DE SOUZA, 429147/1, auxiliar de serviços técnicos, OB.1.01.06, por motivo de licença-prêmio, de 27.8 a 25.9.07, através da Portaria 48 de 20.8.07.

DESIGNA JOSE AUGUSTO MARCHAND CASTRO, 166719/2, assistente administrativo, AA.1.04.06, para responder, em regime de tempo integral, pela função gratificada de auxiliar técnico, da Assessoria de Comunicação Social, da Secretaria do Planejamento Municipal, 2113, 19004003, substituindo MARCIA NUNES GRECCO, 439920/1, assistente administrativa, AA.1.04.06, por motivo de responder por outra função gratificada, de 27.8 a 25.9.07, através da Portaria 49 de 20.8.07.

SECRETÁRIA MUNICIPAL DE ADMINISTRAÇÃO, no uso de suas atribuições legais,

CONCEDE a ROBERTO SOARES MASCARELLO, 46614.4/01, arquiteto, ES.1.02.NS.A.2, da Secretaria do Planejamento Municipal, licença para tratar de interesses particulares, a contar de 22.8.07, por dois anos, com base nos artigos 141, inciso VII, 160, 161 e 162 da Lei Complementar 133 de 31.12.85, através da Portaria 619 de 28.8.07 (processo 1.39178.07.2).

CONCEDE a DIEGO TONIOLO MARCAGENTI, 53987.1/02, agente de fiscalização, FV.1.01.07.A.1, da Secretaria Municipal da Produção, Indústria e Comércio, licença para tratar de interesses particulares, a contar de 21.8.07, por dois anos, com base nos artigos 141, inciso VII, 160, 161 e 162 da Lei Complementar 133 de 31.12.85, atra-

vés da Portaria 621 de 28.8.07 (processo 1.40402.07.0).

MODIFICA, em relação a DENISE DE OLIVEIRA BARREIRO, 37226.5/01, assessora para assuntos jurídicos, ES.1.05.NS.A.3, do GPO, do Gabinete do Prefeito, a Portaria 147 de 26.1.07, que concedeu licença para tratar de interesses particulares, quanto à data, que passa a ser a contar de 22.6.07, por dois anos, e não como constou, com base nos artigos 141, inciso VII, 160, 161 e 162 da Lei Complementar 133 de 31.12.85, através da Portaria 617 de 28.8.07 (processo 1.50975.06.4).

PRORROGA, de 1º.1 a 31.12.06, em relação a ANGELA MARIA DE OLIVEIRA MATTOS, 269296, recepcionista, AA.1.08.04, da Secretaria Municipal de Educação, o prazo de designação para ter exercício na Secretaria Municipal de Administração, sem prejuízo do vencimento e demais vantagens temporais, com base no artigo 32, inciso IV da Lei Complementar 133 de 31.12.85, através da Portaria 615 de 28.8.07 (processo 1.5673.05.4).

PRORROGA, de 1º.1.07 a 31.12.08, em relação a ADRIANA NUNES PALTIAN, 331147 e NORBERTO KRUMMENAUER, 276320, HERNI LUIZ PINTO MICHEL, 327909, ES.1.01.NS; ALEX SANDER DA SILVEIRA, 426365, ANTÔNIO RENATO MARRONE, 244238, CARLOS AUGUSTO FARIAS FIGUEIREDO, 194399, DORALICE FRAGA GUIMARÃES, 60863, FABIANA ZAMBAZI, 426158, GILNEI ZIELINSKI, 382076 e LUZIA REGINA DA SILVA CAMARGO, 118026, AA.1.04.06; RONALDO GETÚLIO PEREIRA, 136464, ES.1.11.NS e ROSANE SULZBACH, 519409, TP.1.04.07, todos da Secretaria Municipal de Administração, o prazo de cedência ao Departamento Municipal de Previdência dos Servidores Públicos do Município de Porto Alegre, sem prejuízo do vencimento e demais vantagens temporais, com ônus para o destino, com base no artigo 32, inciso I da Lei Complementar 133 de 31.12.85 e artigo 5º do Decreto 15559/07, através da Portaria 620 de 28.8.07 (processo 1.54268.02.8).

PRORROGA, em relação a PAULO HENRIQUE MÜLLER, 32075.7/02, músico instrumentista de 1ª classe, LC.1.06.05.B.3, da Secretaria Municipal da Cultura, a licença para tratar de interesses particulares, a contar de 3.7.07, por um ano, com base nos artigos 141, inciso VII, 160, 161 e 162 da Lei Complementar 133 de 31.12.85, através da Portaria 622 de 28.8.07 (processo 1.31027.06.7).

PRORROGA, de 1º.1.07 a 31.12.08, em relação a MARIA MERCEDES DE ALMEIDA BENDATI, 795735, professora, ED.1.03.M5, da Secretaria Municipal de Educação, o pra-

zo de designação para ter exercício na Secretaria Municipal de Saúde, sem prejuízo do vencimento e demais vantagens temporais, com base no artigo 32, inciso IV da Lei Complementar 133 de 31.12.85, através da Portaria 624 de 28.8.07 (processo 1.9245.93.6).

PRORROGA, de 1º.1.07 a 31.12.08, em relação a GRACIANO LORENZI, 479357, professor, ED.1.03.M5, da Secretaria Municipal de Educação, o prazo de cedência à Prefeitura Municipal de Gravataí, em regime de 40 horas semanais, sem prejuízo do vencimento e demais vantagens temporais, em permuta com as professoras GELSA GUIMARÃES, 20 horas e ROSA MARIA DE CARVALHO MENIN, 20 horas, de acordo com o protocolo de intenções 12/07 - Coordenação de Seleção e Ingresso, com base no artigo 32, inciso I da Lei Complementar 133 de 31.12.85 e artigo 10 do Decreto 15559/07, através da Portaria 630 de 28.8.07 (processo 1.7412.03.7).

PRORROGA, de 1º.1 a 9.7.07, em relação a ROSANE MASSULO DA SILVA, 415409, professora, ED.1.03.M4, da Secretaria Municipal de Educação, o prazo de cedência à Prefeitura Municipal de Gravataí, em regime de 40 horas semanais, sem prejuízo do vencimento e demais vantagens temporais, em permuta com as professoras MÔNICA TAVARES, 20 horas e ROSE ELAINE CAFARETE NUNES, 20 horas, de acordo com o protocolo de intenções 12/07 - Coordenação de Seleção e Ingresso, com base no artigo 32, inciso I da Lei Complementar 133 de 31.12.85 e artigo 10 do Decreto 15559/07, através da Portaria 631 de 28.8.07 (processo 1.33823.01.4).

CHEFE DA UNIDADE DE REGISTROS E PREPARO DE PAGAMENTO do CEDRE da SMA, no uso de suas atribuições legais,

CONVOCA, de 9.8.07 a 31.12.08, SUEIDA APARECIDA PIRES DOS SANTOS, 305719/1, monitora, SA.1.08.06, da EMEEF Professor Eliseu Paglioli, da Secretaria Municipal de Educação, para cumprir regime de tempo integral, com base na Lei Complementar 133 de 31.12.85, artigos 37, inciso I, alínea “a”, 110, inciso III; Lei 6309 de 28.12.88, artigos 36, inciso I, 37 e 43, inciso I, através da Portaria 2131 de 24.8.07 (processo 1.39743.07.1).

CONVOCA, de 1º.8.07 a 31.12.08, RAFAEL CABELEIRA DE CORONEL MACHADO, 871701/1, coordenador, 11270001, da Secretaria Municipal dos Direitos Humanos e Segurança Urbana, para cumprir regime de dedicação exclusiva, com base na Lei Complementar 133 de 31.12.85, artigo 37, inciso I, alínea “b”, 110, inciso III; Lei 6309 de 28.12.88, artigos 36, inciso II, 38, 39, 40 e 41, através da Portaria 2141 de 27.8.07 (processo 1.43179.07.0).

PRESIDENTE DA COMISSÃO PERMANENTE DE INQUÉRITO da PGM, no uso de suas atribuições legais,

INDICIA CARLOS RENAN DE OLIVEIRA CUNHA, guarda-municipal, da Secretaria Municipal dos Direitos Humanos e Segurança Urbana, para apurar responsabilidades pelos fatos enquadrados nos seguintes artigos da Lei Complementar 133 de 31.12.85; artigo 196, incisos I, VI e VII, artigo 197, inciso IV e 207, inciso III, ficando incurso nas penalidades dos artigos 203 da referida

Lei Complementar, consoante elementos constantes do processo 1.11653.03.5, através da Portaria 13 de 22.8.07.

SECRETÁRIA MUNICIPAL DE EDUCAÇÃO, no uso de suas atribuições legais,

DESIGNA MILTON HARTMANN, 8767.4/02, professor, ED.1.03.M5, para responder pela função gratificada de diretor, da Escola Municipal de Ensino Fundamental Vereador Antônio Giúdice, da Divisão de Educação Escolar, da Supervisão de Educação, da Secretaria Municipal de Educação, 11160022, 15626043, substituindo LÚCIA ALBUQUERQUE DE ANDRADE, 23485.3/1, professora, ED.1.03.M5, por motivo de licença para tratamento de saúde, de 31.7 a 29.8.07, em regime complementar de trabalho, através da Portaria 675 de 23.8.07.

DESIGNA MARGA MAURIANE ZAGO GIACOBBO, 26132.7/1, professora, ED.1.03.M5, para responder pela função gratificada de vice-diretora, da Escola Municipal de Ensino Fundamental Vereador Antônio Giúdice, da Divisão de Educação Escolar, da Secretaria Municipal de Educação, 11150027, 15626043, substituindo MILTON HARTMANN, 8767.4/02, professor, ED.1.03.M5, por motivo de responder por outra função gratificada, de 31.7 a 29.8.07, em regime complementar de trabalho, através da Portaria 676 de 23.8.07.

DESIGNA JOICE SANTOS GONÇALVES, 8009.6/02, professora, ED.1.03.M5, para responder pela função gratificada de chefe de núcleo, do Núcleo de Apoio Administrativo, da Divisão de Educação Escolar, da Supervisão de Educação, da Secretaria Municipal de Educação, 11130001, 15301006, substituindo LUCIANE LIBERATO BEHEREGARAY, 28493.5/01, professora, ED.1.03.M5, por motivo de licença-anojo, de 30.7 a 6.8.07, em regime complementar de trabalho, através da Portaria 677 de 23.8.07.

SECRETÁRIO MUNICIPAL DA CULTURA, no uso de suas atribuições legais,

CONCEDE autorização a MARCUS SANTOS DE MELLO, 381783, de 13 a 18.8.07, para se afastar do Município, sem prejuízo do vencimento e demais vantagens, a fim de participar do Festival de Cinema de Gramado, de acordo com o artigo 32, inciso II da Lei Complementar 133 de 31.12.85, através da Portaria 191 de 22.8.07.

RETIFICA a Portaria 176/07, designando a assistente administrativa KÁTIA REJANE DIAS DE OLIVEIRA, 25507.8/1, para substituir o assistente administrativo PAULO FERNANDO AREJANO FALCÃO, 33380.6, na Comissão de Licitação referente à Tomada de Preços 12/07, através da Portaria 193 de 24.8.07.

RETIFICA a Portaria 180/07, designando a assistente administrativa KÁTIA REJANE DIAS DE OLIVEIRA, 25507.8/1, para substituir o assistente administrativo PAULO FERNANDO AREJANO FALCÃO, 33380.6, na Comissão de Licitação referente ao Convite 43/07, através da Portaria 194 de 24.8.07.

SECRETÁRIO MUNICIPAL DA PRODUÇÃO, INDÚSTRIA E COMÉRCIO, no uso de suas atribuições legais,

DESIGNA SOLY ISRAEL DE OLIVEIRA, 12415.4/2, operário, AC.1.10.02, para, em regime de tempo integral, responder pela função gratificada de chefe de grupo, do Gabinete do Secretário, da Secretaria Municipal da Produção, Indústria e Comércio, 1112, 16002001, substituindo MARCO ANTÔNIO GARCIA DA SILVA, 7528.3/2, mecânico, OP.1.02.04, por motivo de licença-prêmio, de 13.8 a 11.9.07, através da Portaria 82 de 23.8.07.

SECRETÁRIO MUNICIPAL DE SAÚDE, no uso de suas atribuições legais,

AUTORIZA MARCIA MAINIERI UGALDE, 482034, a se afastar de suas funções, para participar da 11ª Jornada Odontológica Sul-Riograndense, de 9 a 13.7.07, ABO, em Porto Alegre/RS, sem prejuízo do vencimento e demais vantagens, com base no artigo 32, inciso II da Lei Complementar 133 de 31.12.85 e Decreto 11762/99, através da Portaria 621 de 27.7.07 (processo 1.25065.07.6).

AUTORIZA AMENAIDE MOREIRA SONAGLIA, 325184/01, a se afastar de suas funções, para participar do 9º Congresso Gaúcho de Clínica Médica, de 7 a 9.6.07, em Bento Gonçalves/RS, sem prejuízo do vencimento e demais vantagens, com base no artigo 32, inciso II da Lei Complementar 133 de 31.12.85 e Decreto 11762/99, através da Portaria 676 de 15.8.07 (processo 1.50667.04.1).

AUTORIZA CLEUSA MARIA MENDES M. PINTO, 69854/02, a se afastar de suas funções, para participar da III Conferência Nacional de Segurança Alimentar e Nutricional, de 3 a 6.7.07, em Fortaleza/Ceará, sem prejuízo do vencimento e demais vantagens, com base no artigo 32, inciso II da Lei Complementar 133 de 31.12.85 e Decreto 11762/99, através da Portaria 677 de 15.8.07 (processo 1.50667.04.1).

GERENTE DE SAÚDE DO SERVIDOR MUNICIPAL DA SECRETARIA MUNICIPAL DE SAÚDE, no uso de suas atribuições legais,

CONCEDE a NEUSA BERLESE OLIVEIRA JONES, 29120.4, enfermeira, ES.1.13.NS.B.04, do Setor de Cirurgia, do Hospital Materno Infantil Presidente Vargas, da Secretaria Municipal de Saúde, insalubridade de grau médio (20%), a contar de 18.9.06, com base no artigo 110, inciso V, alínea “f” da Lei Complementar 133 de 31.12.85 e artigo 61 da Lei 6309 de 28.12.88, Portaria 3214/78, NR 15, anexo 14, laudo 2/03, UCC/Hospital Materno Infantil Presidente Vargas/Secretaria Municipal de Saúde de 15.4.03, através da Portaria 400 de 13.8.07 (formulário 85).

CONCEDE a LUIZ FELIPE KUNZ JUNIOR, 27312.3, médico veterinário, ES.1.25.NS.C.05, do Núcleo de Vigilância de Vetores e Roedores, da Coordenadoria-Geral de Vigilância em Saúde, da Secretaria Municipal de Saúde, insalubridade de grau médio (20%), a contar de 16.5.07, com base no artigo 110, inciso V, alínea “f” da Lei Complementar 133 de 31.12.85 e artigo 61 da Lei 6309 de 28.12.88, Portaria 3214/78, NR 15, anexo 14, laudo 1/07, Compl/NRV/Coordenadoria-Geral de Vigilância em Saúde/Secretaria Municipal de Saúde de 22.1.07, através da Portaria 403 de 13.8.07 (formulário 5114).

CONCEDE a ELIZABETH LEMOS

SILVEIRA, 49053.5, médica, ES.1.24.NS.A.00, do Núcleo de Vigilância de Eventos Vitais, da Coordenadoria-Geral de Vigilância em Saúde, da Secretaria Municipal de Saúde, insalubridade de grau médio (20%), a contar de 20.4.07, com base no artigo 110, inciso V, alínea “f” da Lei Complementar 133 de 31.12.85 e artigo 61 da Lei 6309 de 28.12.88, Portaria 3214/78, NR 15, anexo 14, laudo 79/00, EI/Coordenadoria-Geral de Vigilância em Saúde/Secretaria Municipal de Saúde de 9.3.01, através da Portaria 404 de 13.8.07 (formulário 5116).

CONCEDE a ALEXSANDRO SILVA DA COSTA, 33735.6, operário especializado, OB.1.07.02.B.03, da Secretaria Municipal do Meio Ambiente, insalubridade de grau máximo (40%), a contar de 21.5.07, com base no artigo 110, inciso V, alínea “f” da Lei Complementar 133 de 31.12.85 e artigo 61 da Lei 6309 de 28.12.88, Portaria 3214/78, NR 15, anexo 14, laudo 38/98, Adm Necrópoles/Secretaria Municipal do Meio Ambiente de 5.5.98, através da Portaria 405 de 13.8.07 (formulário 1111).

CONCEDE a CLAUDIA FERTSCH, 79865.7, farmacêutica, ES.1.20.NS.A.00, do Centro de Saúde Vila dos Comerciantes, da Secretaria Municipal de Saúde, insalubridade de grau médio (20%), a contar de 2.4.07, com base no artigo 110, inciso V, alínea “f” da Lei Complementar 133 de 31.12.85 e artigo 61 da Lei 6309 de 28.12.88, Portaria 3214/78, NR 15, anexo 14, laudo 32/02, Compl/Farmacêutico/Centro de Saúde Vila dos Comerciantes/Secretaria Municipal de Saúde de 17.6.02, através da Portaria 406 de 14.8.07 (formulário 5125).

CONCEDE a LUCIANO BITTENCOURT DA SILVA, 25548.0, assistente administrativo, AA.1.04.06.B.05, da Unidade de Saúde São José, da Secretaria Municipal de Saúde, insalubridade de grau médio (20%), a contar de 15.7.06, com base no artigo 110, inciso V, alínea “f” da Lei Complementar 133 de 31.12.85 e artigo 61 da Lei 6309 de 28.12.88, Portaria 3214/78, NR 15, anexo 14, laudo 110/01, Recepção/Unidade de Saúde São José/Secretaria Municipal de Saúde de 26.11.01, através da Portaria 407 de 14.8.07 (formulário 5133).

CONCEDE a IRIA MARIA LERNER, 45629.1, auxiliar de enfermagem, SA.1.01.06.A.02, da Unidade de Saúde Tronco, da Secretaria Municipal de Saúde, insalubridade de grau médio (20%), de 9 a 18.7.07, com base no artigo 110, inciso V, alínea “f” da Lei Complementar 133 de 31.12.85 e artigo 61 da Lei 6309 de 28.12.88, Portaria 3214/78, NR 15, anexo 14, laudo 80/01, Unidade de Saúde Tronco/Secretaria Municipal de Saúde de 22.8.01, através da Portaria 410 de 14.8.07 (formulário 5130).

CONCEDE a LUCIANO SOARES IFRAN, 48219.8, técnico em contabilidade, TP.1.04.07.A.02, da Unidade de Veículos Próprios, da Coordenação de Transportes Administrativos, da Secretaria Municipal de Administração, periculosidade (30%), a contar de 1º.6.05, com base no artigo 110, inciso V, alínea “g” da Lei Complementar 133 de 31.12.85 e artigo 63 da Lei 6309 de 28.12.88, Portaria 3214/78, NR 16, anexo 2, laudo 56/94, Coordenação de Transportes Administrativos/Secretaria Municipal de Administração de 1º.11.94, através da Portaria 413 de 14.8.07 (formulário 472).

CONCEDE a VALMIR SOARES DA SIL-

VA, 26763.9, eletricista, OP.1.01.04.B.05, da Equipe de Produção e Manutenção de Equipamentos, da Secretaria Municipal de Esportes, Recreação e Lazer, periculosidade (30%), a contar de 1º.12.06, com base no artigo 110, inciso V, alínea “g” da Lei Complementar 133 de 31.12.85 e artigo 63 da Lei 6309 de 28.12.88, Lei 7369/85 e Decreto Federal 93412/86, laudo 47/06, Eletr/EMPE/Secretaria Municipal de Esportes, Recreação e Lazer de 1º.12.06, através da Portaria 415 de 16.8.07 (processo 1.60880.06.6).

CONCEDE a JEFERSON OLIVEIRA LISBOA, 21690.5, operário, AC.1.10.02.B.05, da Equipe de Produção e Manutenção de Equipamentos, da Secretaria Municipal de Esportes, Recreação e Lazer, insalubridade de grau máximo (40%), a contar de 1º.12.06, com base no artigo 110, inciso V, alínea “f” da Lei Complementar 133 de 31.12.85 e artigo 61 da Lei 6309 de 28.12.88, Portaria 3214/78, NR 15, anexo 13, laudo 47/06, Ativ. Oper/EMPE/Secretaria Municipal de Esportes, Recreação e Lazer de 1º.12.06, através da Portaria 417 de 16.8.07 (processo 1.60880.06.6).

CONCEDE a NERI ANTONIO SEVERO, 19942.7, operário, AC.1.10.02.C.06, da Equipe de Produção e Manutenção de Equipamentos, da Secretaria Municipal de Esportes, Recreação e Lazer, insalubridade de grau máximo (40%), a contar de 1º.12.06, com base no artigo 110, inciso V, alínea “f” da Lei Complementar 133 de 31.12.85 e artigo 61 da Lei 6309 de 28.12.88, Portaria 3214/78, NR 15, anexo 13, laudo 47/06, Ativ. Oper/EMPE/Secretaria Municipal de Esportes, Recreação e Lazer de 1º.12.06, através da Portaria 419 de 16.8.07 (processo 1.60880.06.6).

CONCEDE a FREDERICO FLORES, 21533.0, operário CLT, da Equipe de Produção e Manutenção de Equipamentos, da Secretaria Municipal de Esportes, Recreação e Lazer, insalubridade de grau máximo (40%), a contar de 1º.12.06, com base no artigo 193, § 1º da CLT, Portaria 3214/78, NR 15, anexo 13, laudo 47/06, Ativ. Oper/EMPE/Secretaria Municipal de Esportes, Recreação e Lazer de 1º.12.06, através da Portaria 421 de 16.8.07 (processo 1.60880.06.6).

CONCEDE a MOISES MARQUES, 10855.0, operário, AC.1.10.02.C.06, da Equipe de Produção e Manutenção de Equipamentos, da Secretaria Municipal de Esportes, Recreação e Lazer, insalubridade de grau máximo (40%), a contar de 1º.12.06, com base no artigo 110, inciso V, alínea “f” da Lei Complementar 133 de 31.12.85 e artigo 61 da Lei 6309 de 28.12.88, Portaria 3214/78, NR 15, anexo 13, laudo 47/06, Ativ. Oper/EMPE/Secretaria Municipal de Esportes, Recreação e Lazer de 1º.12.06, através da Portaria 423 de 16.8.07 (processo 1.60880.06.6).

CONCEDE a LUCIANO CIPRIANO ABREU, 11724.1, operário CLT, da Equipe de Produção e Manutenção de Equipamentos, da Secretaria Municipal de Esportes, Recreação e Lazer, insalubridade de grau máximo (40%), a contar de 1º.12.06, com base no artigo 193, § 1º da CLT, Portaria 3214/78, NR 15, anexo 13, laudo 47/06, Ativ. Oper/EMPE/Secretaria Municipal de Esportes, Recreação e Lazer de 1º.12.06, através da Portaria 425 de 16.8.07 (processo 1.60880.06.6).

CONCEDE a DROEL LUIZ DA SILVA

RODRIGUES, 8609.8, soldador, OP.1.12.04.D.08, da Equipe de Produção e Manutenção de Equipamentos, da Secretaria Municipal de Esportes, Recreação e Lazer, insalubridade de grau máximo (40%), a contar de 1º.12.06, com base no artigo 110, inciso V, alínea “f” da Lei Complementar 133 de 31.12.85 e artigo 61 da Lei 6309 de 28.12.88, Portaria 3214/78, NR 15, anexo 13, laudo 47/06, Serral/EMPE/Secretaria Municipal de Esportes, Recreação e Lazer de 1º.12.06, através da Portaria 427 de 16.8.07 (processo 1.60880.06.6).

CONCEDE a JUAREZ LUIS DA SILVA DOMINGOS, 9798.9, instalador, OP.1.08.04.A.04, da Equipe de Produção e Manutenção de Equipamentos, da Secretaria Municipal de Esportes, Recreação e Lazer, insalubridade de grau máximo (40%), a contar de 1º.12.06, com base no artigo 110, inciso V, alínea “f” da Lei Complementar 133 de 31.12.85 e artigo 61 da Lei 6309 de 28.12.88, Portaria 3214/78, NR 15, anexo 14, laudo 47/06, Inst. Hidrau/EMPE/Secretaria Municipal de Esportes, Recreação e Lazer de 1º.12.06, através da Portaria 429 de 16.8.07 (processo 1.60880.06.6).

CONCEDE a AIRTON FERNANDO NUNES BITENCOURT, 6484.4, pedreiro, OP.1.10.04.D.10, da Equipe de Produção e Manutenção de Equipamentos, da Secretaria Municipal de Esportes, Recreação e Lazer, insalubridade de grau médio (20%), a contar de 1º.12.06, com base no artigo 110, inciso V, alínea “f” da Lei Complementar 133 de 31.12.85 e artigo 61 da Lei 6309 de 28.12.88, Portaria 3214/78, NR 15, anexo 13, laudo 47/06, Pedreiro/EMPE/Secretaria Municipal de Esportes, Recreação e Lazer de 1º.12.06, através da Portaria 431 de 16.8.07 (processo 1.60880.06.6).

CONCEDE a JUVENTINO MENNA BARRETO, 11816.6, pedreiro, OP.1.10.04.B.04, da Equipe de Produção e Manutenção de Equipamentos, da Secretaria Municipal de Esportes, Recreação e Lazer, insalubridade de grau médio (20%), a contar de 1º.12.06, com base no artigo 110, inciso V, alínea “f” da Lei Complementar 133 de 31.12.85 e artigo 61 da Lei 6309 de 28.12.88, Portaria 3214/78, NR 15, anexo 13, laudo 47/06, Pedreiro/EMPE/Secretaria Municipal de Esportes, Recreação e Lazer de 1º.12.06, através da Portaria 433 de 16.8.07 (processo 1.60880.06.6).

CONCEDE a ANTONIO VALMOR DA SILVA, 17508.3, pedreiro, OP.1.10.04.C.07, da Equipe de Produção e Manutenção de Equipamentos, da Secretaria Municipal de Esportes, Recreação e Lazer, insalubridade de grau médio (20%), a contar de 1º.12.06, com base no artigo 110, inciso V, alínea “f” da Lei Complementar 133 de 31.12.85 e artigo 61 da Lei 6309 de 28.12.88, Portaria 3214/78, NR 15, anexo 13, laudo 47/06, Pedreiro/EMPE/Secretaria Municipal de Esportes, Recreação e Lazer de 1º.12.06, através da Portaria 435 de 16.8.07 (processo 1.60880.06.6).

CONCEDE a CLAUDIO ROBERTO DE GODOY NUNES, 20731.0, marceneiro, OP.1.09.04.C.06, da Equipe de Produção e Manutenção de Equipamentos, da Secretaria Municipal de Esportes, Recreação e Lazer, insalubridade de grau médio (20%), a contar de 1º.12.06, com base no artigo 110, inciso V, alínea “f” da Lei Complementar 133 de 31.12.85 e artigo 61 da Lei 6309 de 28.12.88, Portaria 3214/78, NR 15, anexo 1,

laudo 47/06, Carpintaria/EMPE/Secretaria Municipal de Esportes, Recreação e Lazer de 1º.12.06, através da Portaria 437 de 16.8.07 (processo 1.60880.06.6).

CONCEDE a LUNARDO GOMES ANTUNES, 30851.4, carpinteiro, OP.1.04.04.B.04, da Equipe de Produção e Manutenção de Equipamentos, da Secretaria Municipal de Esportes, Recreação e Lazer, insalubridade de grau médio (20%), a contar de 1º.12.06, com base no artigo 110, inciso V, alínea “f” da Lei Complementar 133 de 31.12.85 e artigo 61 da Lei 6309 de 28.12.88, Portaria 3214/78, NR 15, anexo 1, laudo 47/06, Carpintaria/EMPE/Secretaria Municipal de Esportes, Recreação e Lazer de 1º.12.06, através da Portaria 439 de 16.8.07 (processo 1.60880.06.6).

CONCEDE a IRINEU LEMOS DA SILVEIRA, 29687.1, carpinteiro, OP.1.04.04.B.05, da Equipe de Produção e Manutenção de Equipamentos, da Secretaria Municipal de Esportes, Recreação e Lazer, insalubridade de grau médio (20%), a contar de 1º.12.06, com base no artigo 110, inciso V, alínea “f” da Lei Complementar 133 de 31.12.85 e artigo 61 da Lei 6309 de 28.12.88, Portaria 3214/78, NR 15, anexo 1, laudo 47/06, Carpintaria/EMPE/Secretaria Municipal de Esportes, Recreação e Lazer de 1º.12.06, através da Portaria 441 de 16.8.07 (processo 1.60880.06.6).

CONCEDE a DIRCEU FRANCISCO BUSATTO, 19875.7, carpinteiro, OP.1.04.04.B.06, da Equipe de Produção e Manutenção de Equipamentos, da Secretaria Municipal de Esportes, Recreação e Lazer, insalubridade de grau médio (20%), a contar de 1º.12.06, com base no artigo 110, inciso V, alínea “f” da Lei Complementar 133 de 31.12.85 e artigo 61 da Lei 6309 de 28.12.88, Portaria 3214/78, NR 15, anexo 1, laudo 47/06, Carpintaria/EMPE/Secretaria Municipal de Esportes, Recreação e Lazer de 1º.12.06, através da Portaria 443 de 16.8.07 (processo 1.60880.06.6).

CONCEDE a VALTER LOPES JUNIOR, 18101.0, pintor, OP.1.11.04.C.07, da Secretaria Municipal de Esportes, Recreação e Lazer, insalubridade de grau médio (20%), a contar de 1º.12.06, com base no artigo 110, inciso V, alínea “f” da Lei Complementar 133 de 31.12.85 e artigo 61 da Lei 6309 de 28.12.88, Portaria 3214/78, NR 15, anexo 13, laudo 47/06, G. Tesourinha/Secretaria Municipal de Esportes, Recreação e Lazer de 1º.12.06, através da Portaria 445 de 16.8.07 (processo 1.60880.06.6).

CONCEDE a RENATO LIMA ROCHA, 19836.8, operário, AC.1.10.02.B.04, da Secretaria Municipal de Esportes, Recreação e Lazer, insalubridade de grau máximo (40%), a contar de 1º.12.06, com base no artigo 110, inciso V, alínea “f” da Lei Complementar 133 de 31.12.85 e artigo 61 da Lei 6309 de 28.12.88, Portaria 3214/78, NR 15, anexo 14, laudo 47/06, G. Tesourinha/Secretaria Municipal de Esportes, Recreação e Lazer de 1º.12.06, através da Portaria 447 de 16.8.07 (processo 1.60880.06.6).

CONCEDE a ADAO SOARES BERNARDES, 19993.2, operário CLT, do Ginásio Tesourinha, da Secretaria Municipal de Esportes, Recreação e Lazer, insalubridade de grau máximo (40%), a contar de 1º.12.06, com base no artigo 193, § 1º da CLT, Portaria 3214/78, NR 15, anexo 14, laudo 47/06, G. Tesourinha/Secretaria Muni-

pal de Esportes, Recreação e Lazer de 1º.12.06, através da Portaria 449 de 16.8.07 (processo 1.60880.06.6).

CONCEDE a MARIA BEATRIZ COTI, 12096.3, operária CLT, do Ginásio Tesourinha, da Secretaria Municipal de Esportes, Recreação e Lazer, insalubridade de grau máximo (40%), a contar de 1º.12.06, com base no artigo 193, § 1º da CLT, Portaria 3214/78, NR 15, anexo 14, laudo 47/06, G. Tesourinha/Secretaria Municipal de Esportes, Recreação e Lazer de 1º.12.06, através da Portaria 451 de 16.8.07 (processo 1.60880.06.6).

CONCEDE a ADONIL DE AMORIN FERREIRA, 11666.2, operário CLT, do Ginásio Tesourinha, da Secretaria Municipal de Esportes, Recreação e Lazer, insalubridade de grau máximo (40%), a contar de 1º.12.06, com base no artigo 193, § 1º da CLT, Portaria 3214/78, NR 15, anexo 14, laudo 47/06, G. Tesourinha/Secretaria Municipal de Esportes, Recreação e Lazer de 1º.12.06, através da Portaria 453 de 16.8.07 (processo 1.60880.06.6).

CONCEDE a PAULO HENRIQUE DA ROSA LUZ, 32865.3, operário especializado, OB.1.07.02.B.04, da Secretaria Municipal de Esportes, Recreação e Lazer, insalubridade de grau máximo (40%), a contar de 1º.12.06, com base no artigo 110, inciso V, alínea “f” da Lei Complementar 133 de 31.12.85 e artigo 61 da Lei 6309 de 28.12.88, Portaria 3214/78, NR 15, anexo 14, laudo 47/06, G. Tesourinha/Secretaria Municipal de Esportes, Recreação e Lazer de 1º.12.06, através da Portaria 455 de 16.8.07 (processo 1.60880.06.6).

CONCEDE a MARILU ALVES DO NASCIMENTO, 16567.3, operária CLT, da Unidade de Apoio Administrativo, da Secretaria Municipal de Esportes, Recreação e Lazer, insalubridade de grau máximo (40%), a contar de 1º.12.06, com base no artigo 193, § 1º da CLT, Portaria 3214/78, NR 15, anexo 14, laudo 47/06, UA/Secretaria Municipal de Esportes, Recreação e Lazer de 1º.12.06, através da Portaria 457 de 16.8.07 (processo 1.60880.06.6).

CONCEDE a JOSE DALTRO DE OLIVEIRA, 10858.6, operário CLT, da Secretaria Municipal de Esportes, Recreação e Lazer, insalubridade de grau máximo (40%), a contar de 1º.12.06, com base no artigo 193, § 1º da CLT, Portaria 3214/78, NR 15, anexo 14, laudo 47/06, UA/Secretaria Municipal de Esportes, Recreação e Lazer de 1º.12.06, através da Portaria 459 de 16.8.07 (processo 1.60880.06.6).

CONCEDE a PAULO CESAR RIBEIRO DUARTE, 64253.0, do Departamento Municipal de Limpeza Urbana à disposição da Secretaria Municipal de Esportes, Recreação e Lazer, insalubridade de grau máximo (40%), a contar de 1º.12.06, com base no artigo 110, inciso V, alínea “f” da Lei Complementar 133 de 31.12.85 e artigo 61 da Lei 6309 de 28.12.88, Portaria 3214/78, NR 15, anexo 14, laudo 47/06, UA/Secretaria Municipal de Esportes, Recreação e Lazer de 1º.12.06, através da Portaria 461 de 16.8.07 (processo 1.60880.06.6).

CONCEDE a JANDIR ANTUNES DA LUZ, 11568.2, zelador, AC.1.07.03.D.07, da Secretaria Municipal de Esportes, Recreação e Lazer, insalubridade de grau máximo (40%), a contar de 1º.12.06, com base no ar-

tigo 110, inciso V, alínea “f” da Lei Complementar 133 de 31.12.85 e artigo 61 da Lei 6309 de 28.12.88, Portaria 3214/78, NR 15, anexo 14, laudo 47/06, UR/Secretaria Municipal de Esportes, Recreação e Lazer de 1º.12.06, através da Portaria 463 de 16.8.07 (processo 1.60880.06.6).

CONCEDE a PEDRO VALDORI GONÇALVES DE OLIVEIRA, 31181.1, operário especializado, OB.1.07.02.B.04, da Secretaria Municipal de Esportes, Recreação e Lazer, insalubridade de grau máximo (40%), a contar de 1º.12.06, com base no artigo 110, inciso V, alínea “f” da Lei Complementar 133 de 31.12.85 e artigo 61 da Lei 6309 de 28.12.88, Portaria 3214/78, NR 15, anexo 14, laudo 47/06, UR/Secretaria Municipal de Esportes, Recreação e Lazer de 1º.12.06, através da Portaria 465 de 16.8.07 (processo 1.60880.06.6).

CONCEDE a ROBERTO CARLOS LEMES NUNES, 12049.5, auxiliar de serviços gerais, AC.1.09.02.C.07, da Secretaria Municipal de Esportes, Recreação e Lazer, insalubridade de grau máximo (40%), a contar de 1º.12.06, com base no artigo 110, inciso V, alínea “f” da Lei Complementar 133 de 31.12.85 e artigo 61 da Lei 6309 de 28.12.88, Portaria 3214/78, NR 15, anexo 14, laudo 47/06, UR/Secretaria Municipal de Esportes, Recreação e Lazer de 1º.12.06, através da Portaria 467 de 16.8.07 (processo 1.60880.06.6).

CONCEDE a ACIMAR GOMES PINHEIRO, 21559.7, operário CLT, da Secretaria Municipal de Esportes, Recreação e Lazer, insalubridade de grau máximo (40%), a contar de 1º.12.06, com base no artigo 193, § 1º da CLT, Portaria 3214/78, NR 15, anexo 14, laudo 47/06, UR/Secretaria Municipal de Esportes, Recreação e Lazer de 1º.12.06, através da Portaria 469 de 16.8.07 (processo 1.60880.06.6).

CONCEDE a JOAO FERNANDES, 20903.2, operário CLT, da Secretaria Municipal de Esportes, Recreação e Lazer, insalubridade de grau máximo (40%), a contar de 1º.12.06, com base no artigo 193, § 1º da CLT, Portaria 3214/78, NR 15, anexo 14, laudo 47/06, UR/Secretaria Municipal de Esportes, Recreação e Lazer de 1º.12.06, através da Portaria 471 de 16.8.07 (processo 1.60880.06.6).

CONCEDE a JOSE ERY RODRIGUES DA SILVA, 64412.5, do Departamento Municipal de Limpeza Urbana à disposição da Se-

cretaria Municipal de Esportes, Recreação e Lazer, insalubridade de grau máximo (40%), a contar de 1º.12.06, com base no artigo 110, inciso V, alínea “f” da Lei Complementar 133 de 31.12.85 e artigo 61 da Lei 6309 de 28.12.88, Portaria 3214/78, NR 15, anexo 14, laudo 47/06, UR/Secretaria Municipal de Esportes, Recreação e Lazer de 1º.12.06, através da Portaria 473 de 16.8.07 (processo 1.60880.06.6).

CONCEDE a JULIO CESAR GUIMARAES MOREIRA, 12467.1, instalador, OP.1.08.04.B.05, da Secretaria Municipal de Esportes, Recreação e Lazer, insalubridade de grau máximo (40%), a contar de 15.11.06, com base no artigo 110, inciso V, alínea “f” da Lei Complementar 133 de 31.12.85 e artigo 61 da Lei 6309 de 28.12.88, Portaria 3214/78, NR 15, anexo 13, laudo 5/04, Manut/Piscinas/Secretaria Municipal de Esportes, Recreação e Lazer de 15.4.04, item 3.2.3, através da Portaria 475 de 16.8.07 (processo 1.60880.06.6).

CONCEDE a LUIZ AIRTON DE AGUIAR LOPES, 21233.0, operário CLT, da Secretaria Municipal de Esportes, Recreação e Lazer, insalubridade de grau médio (20%), a contar de 22.1.07, com base no artigo 193, § 1º da CLT, Portaria 3214/78, NR 15, anexo 13, laudo 5/04, Limpeza/Piscinas/Secretaria Municipal de Esportes, Recreação e Lazer de 15.4.04, item 3.2.3, através da Portaria 477 de 16.8.07 (processo 1.60880.06.6).

CONCEDE a LUIS CARLOS DA SILVA CORREA, 65937.2, do Departamento Municipal de Limpeza Urbana à disposição da Secretaria Municipal de Esportes, Recreação e Lazer, insalubridade de grau médio (20%), a contar de 1º.1.07, com base no artigo 110, inciso V, alínea “f” da Lei Complementar 133 de 31.12.85 e artigo 61 da Lei 6309 de 28.12.88, Portaria 3214/78, NR 15, anexo 13, laudo 5/04, Limpeza/Piscinas/Secretaria Municipal de Esportes, Recreação e Lazer de 15.4.04, item 3.2.3, através da Portaria 478 de 16.8.07 (processo 1.60880.06.6).

CONCEDE a JOSE BERENICE DA SILVA, 11315.6, operário CLT, da Secretaria Municipal de Esportes, Recreação e Lazer, insalubridade de grau médio (20%), a contar de 1º.4.05, com base no artigo 193, § 1º da CLT, Portaria 3214/78, NR 15, anexo 13, laudo 5/04, Limpeza/Piscinas/Secretaria Municipal de Esportes, Recreação e Lazer de 15.4.04, item 3.2.3, através da Portaria 480 de 16.8.07 (processo 1.60880.06.6).

CONCEDE a LUIS NEI BARBOSA DA SILVA, 21390.4, operário, AC.1.10.02.B.06, da Secretaria Municipal de Esportes, Recreação e Lazer, insalubridade de grau médio (20%), a contar de 22.1.07, com base no artigo 110, inciso V, alínea “f” da Lei Complementar 133 de 31.12.85 e artigo 61 da Lei 6309 de 28.12.88, Portaria 3214/78, NR 15, anexo 13, laudo 5/04, Limpeza/Piscinas/Secretaria Municipal de Esportes, Recreação e Lazer de 15.4.04, item 3.2.3, através da Portaria 482 de 16.8.07 (processo 1.60880.06.6).

CONCEDE a SERGIO RENI BARBOSA DA SILVA, 20187.2, operário CLT, da Secretaria Municipal de Esportes, Recreação e Lazer, insalubridade de grau médio (20%), a contar de 31.1.07, com base no artigo 193, § 1º da CLT, Portaria 3214/78, NR 15, anexo 13, laudo 5/04, Limpeza/Piscinas/Secretaria Municipal de Esportes, Recreação e Lazer de 15.4.04, item 3.2.3, através da Portaria 484 de 16.8.07 (processo 1.60880.06.6).

CONCEDE a MARLI HOCH, 51113.7, da Equipe de Vigilância Serviços e Produtos de Interesse à Saúde, da Coordenadoria-Geral de Vigilância em Saúde, da Secretaria Municipal de Saúde, periculosidade (30%), a contar de 1º.1.07, com base no artigo 110, inciso V, alínea “g” da Lei Complementar 133 de 31.12.85 e artigo 63 da Lei 6309 de 28.12.88, Portaria 3393/87, laudo 17/02, Compl/Equipe de Controle e Vigilância aos Serviços de Saúde/Coordenadoria-Geral de Vigilância em Saúde/Secretaria Municipal de Saúde de 15.4.02, através da Portaria 485 de 21.8.07 (formulário 5115).

MODIFICA a Portaria 351 de 11.7.07, em relação a LAERTE CAMPOS DE OLIVEIRA, 5954.0, arquivista, ES.1.03.NS.D.11, do Setor de Documentação e Estatística, do Hospital de Pronto Socorro, da Secretaria Municipal de Saúde, que concedeu insalubridade de grau médio (20%), quanto ao a contar que passa a ser de 21.3.06 e não como constou, através da Portaria 391 de 13.8.07 (formulário 1488).

SECRETÁRIO MUNICIPAL DO MEIO AMBIENTE, no uso de suas atribuições legais,

AUTORIZA o afastamento do cargo em comissão - supervisor LUIZ ALBERTO CARVALHO JUNIOR, 784981/01, da Secretaria Municipal do Meio Ambiente, sem prejuízo do vencimento e demais vantagens, a fim de participar do curso Formulação de Projetos para Geração de Créditos de Carbono, em

Porto Alegre/RS de 17 a 19.8.07, de acordo com a Lei Complementar 133 de 31.12.85, artigo 32, inciso II, através da Portaria 205 de 21.8.07.

DETERMINA a abertura de sindicância a fim de que sejam apurados os fatos articulados no processo 1.41755.07.3, designando como sindicantes MARICLAI DE SOUZA XAVIER, 20872.6/1 e ELOI CRISTALDI GAVRONSKI, 18426.6/3, atendendo ao que dispõe os artigos 220 e 221 da Lei Complementar 133 de 31.12.85, através da Portaria 207 de 22.8.07.

SECRETÁRIO MUNICIPAL DOS DIREITOS HUMANOS E SEGURANÇA URBANA, no uso de suas atribuições legais,

DESIGNA NILSON RODRIGUES, 269302, guarda-municipal, FV.1.03.04, para responder, em regime de tempo integral, pela função gratificada de assistente, da Coordenação de Segurança Urbana, da Secretaria Municipal dos Direitos Humanos e Segurança Urbana, 21150005, 8700002, substituindo VALTER FERNANDO DE OLIVEIRA, 301155, guarda-municipal, FV.1.03.04, por motivo de licença para tratamento de saúde, de 13 a 16.8.07, através da Portaria 76 de 22.8.07.

DIRETOR DO DEPARTAMENTO DE ESGOTOS PLUVIAIS, no uso de suas atribuições legais,

DESIGNA LIDIOMAR FRAGA DE SOUZA, 81601.5, operador de máquinas, OP.1.16.04, para responder, em regime de tempo integral, pela função gratificada de chefe de grupo, do Gabinete do Diretor, do Departamento de Esgotos Pluviais, 11120002, 4502003, substituindo GUILHERME CLEMENTE DE SENA AGUIRRE, 11252.8, operário, AC.1.10.02, por motivo de licença-prêmio, de 6.8 a 4.9.07, através da Portaria 79 de 13.8.07.

DESIGNA SOLANGE SOUZA BANDEIRA, 23652.7, assistente administrativa, AA.1.04.06, para responder, em regime de tempo integral, pela função gratificada de chefe de núcleo, do Núcleo de Expediente e Pessoal, da Unidade de Apoio Administrativo, do Departamento de Esgotos Pluviais, 11130001, 4301001, substituindo ÂNGELA GLACI DA SILVA COUTO, 25872.9, assistente administrativa, AA.1.04.06, por motivo de licença-prêmio, de 20.8 a 3.9.07, através da Portaria 80 de 14.8.07.

da Emenda Constitucional 41 de 19.12.03, para ser concedido a contar de 1º.1.07.

Processo 1.40897.07.9 - Defere a solicitação de concessão de abono de permanência, apresentada por ZILA RHEINGANTZ ROZENHEN, 25247.8, da Secretaria Municipal de Saúde, com base na análise das áreas competentes e conforme o que dispõe o § 1º do artigo 3º da Emenda Constitucional 41 de 19.12.03, para ser concedido a contar de 30.7.07.

CHEFE DA UNIDADE DE REGISTROS E PREPARO DE PAGAMENTO do CEDRE da SMA:

Processo 1.44754.07.8 - Concede, em 22.8.07, cômputo em dobro de licença-prêmio em tempo de serviço a WILSON OLIVIO FARIAS MEDEIROS, 176713, da Secretaria Municipal de Saúde, 2 meses = 4 meses referente ao quinquênio 18.4.86 a 17.4.91, em conformidade com o disposto no artigo 165, item II da Lei Complementar 133 de 31.12.85 e Parecer 191/Procuradoria-Geral do Município/99.

DIRETOR-GERAL DO DEPARTAMENTO MUNICIPAL DE PREVIDÊNCIA DOS SERVIDORES PÚBLICOS DO MUNICÍPIO DE PORTO ALEGRE:

Processo 1.40517.07.1 - Concede, em 20.8.07, a CARLA BEATRIZ MEINERZ, 146738001, professora, da Secretaria Municipal de Educação, da Coordenação de Apoio Técnico-Ad-

Despachos

SECRETÁRIA DA SMA:

Processo 1.33617.07.4 - Defere a solicitação de concessão de abono de permanência, apresentada por MARTA DIMER BEHENCK MOHR, 13563.2, da Secretaria Municipal de Educação, com base na análise das áreas competentes e conforme o que dispõe o § 1º do artigo 3º da Emenda Constitucional 41 de 19.12.03, para ser concedido de 1º.1 a 25.6.07.

Processo 1.36844.07.1 - Defere a solicitação de concessão de abono de permanência, apresentada por MARILENE CUNHA RIBEIRO, 47912.1, da Secretaria Municipal dos Transportes, com base na análise das áreas competentes e conforme o que dispõe o § 1º do artigo 3º da Emenda Constitucional 41 de 19.12.03, para ser concedido a contar de 1º.9.04.

Processo 1.39608.07.7 - Defere a solicitação de concessão de abono de permanência, apresentada por IOLANDA GUEDES MACHADO, 17510.9, da Secretaria Municipal de Saúde, com base na análise das áreas competentes e conforme o que dispõe o § 1º do artigo 3º

ministrativo, licença-maternidade por 120 dias, a contar de 31.7.07 e o respectivo salário maternidade, com base no inciso I do § 1º e § 2º, ambos do artigo 53 da Lei Complementar 478/02, com a redação dada pela Lei Complementar 499/03.

Processo 1.42004.07.1 - Indefere, em 24.8.06, a solicitação de suspensão de descontos previdenciários apresentada por MARIA DE OLIVEIRA ELIAS, 8883.1, aposentada, por falta de amparo legal.

Processo 1.42010.07.1 - Indefere, em 24.8.06, a solicitação de suspensão de descontos previdenciários apresentada por ARI FRANCISCO RODRIGUES, 15522.6, aposentado, por falta de amparo legal.

DIRETOR PREVIDENCIÁRIO DO DEPARTAMENTO MUNICIPAL DE PREVIDÊNCIA DOS SERVIDORES PÚBLICOS DO MUNICÍPIO DE PORTO ALEGRE:

Processo 1.9437.07.0 - Modifica, em 24.8.07, em relação a ADRIALDA FATIMA SFOGLIA LORENZI, 502884, professora, da Secretaria Municipal de Educação, da Administração Centralizada, o despacho publicado no Diário Oficial de Porto Alegre 3087 de 10.8.07, referente ao período averbado ao empregador Governo do Estado do Rio Grande do Sul que passa a ser de 15.7.95 a 13.5.01 e quanto ao total de dias averbados no RPPS para 4018 e não como constou.

Processo 1.26568.07.1 - Indefere, em 27.8.07, a revisão de provento, requerida através deste processo, por TERESA KALIL DE BEM, 9196.7, inativa, por falta de amparo legal.

Processo 1.26572.07.9 - Indefere, em 27.8.07, a revisão de provento, requerida através deste processo, por AVANY PATINES GIL, 5635.8, inativa, por falta de amparo legal.

Processo 1.26583.07.0 - Indefere, em 27.8.07, a revisão de provento, requerida através deste processo, por ELI DE BEM, 8683.5, inativo, por falta de amparo legal.

Processo 1.27459.07.1 - Indefere, em 23.8.07, a revisão de provento, requerida através deste processo, por CLÁUDIO SETEMBRINO DE OLIVEIRA, 13984.0, inativo, por falta de amparo legal.

Processo 1.27888.07.0 - Indefere, em 27.8.07, a revisão de provento, requerida através deste processo, por SALLY RAMIREZ RODRIGUES, 20425.5, inativa, por falta de amparo legal.

Processo 1.29403.07.3 - Indefere, em 24.8.07, a revisão de provento, requerida através deste processo, por JÚLIO BARRIONUEVO, 49831.1, inativo, por falta de amparo legal.

Processo 1.32190.07.7 - Indefere, em 24.8.07, a revisão de provento, requerida através deste processo, por ALFEU HONORATO SPINATO, 1419.1, inativo, por falta de amparo legal.

Processo 1.40551.07.5 - Indefere, em 24.8.07, a revisão de provento, requerida através deste processo, por SÉRGIO DE JESUS ELOY, 9395.5, inativo, por falta de amparo legal.

Processo 1.40589.07.2 - Indefere, em 24.8.07, a revisão de provento, requerida através deste processo, por MARIA IAROTSKA, 21351.2, inativa, por falta de amparo legal.

Processo 1.41683.07.2 - Indefere, em 27.8.07, a revisão de provento, requerida através deste processo, por ALBERTO TADEU LEITE DE ALMEIDA, 22593.1, inativo, por falta de amparo legal.

Processo 1.43456.07.3 - Modifica, em 24.8.07, em relação a MIRELLA LIMA CORREA, 261157, professora, da Secretaria Municipal de Educação, da Administração Centralizada, o despacho publicado no Boletim Pessoal 47 de 15.3.93, através do processo 1.42844.92.4, referente à averbação de tempo de contribuição quanto ao número de dias que passa a ser de 3182 e não como constou.

Processo 1.43773.07.9 - Indefere, em 27.8.07, a solicitação de retificação quanto ao total de dias averbados oriundos do Exército Brasileiro apresentada por ELYDOR MAZZALI JUNIOR, 330623, assistente administrativo, da Secretaria Municipal da Fazenda, da Administração Centralizada, por falta de amparo legal.

SECRETÁRIO MUNICIPAL DE SAÚDE:

Processo 1.37619.07.1 - Defere a solicitação de redução de carga horária para freqüentar aulas obrigatórias do Curso de Serviço Social, da Universidade Luterana do Brasil, no 1º semestre letivo de 2007, apresentada por NELSY TEREZINHA KOLOGESKI BASSO, auxiliar de enfermagem, 478043, da Secretaria Municipal de Saúde, no limite máximo de até 10 horas semanais e somente quando houver colisão de horário, atendendo ao disposto no artigo 90, inciso III, alínea “a” da Lei Complementar 133 de 31.12.85, cabendo à chefia imediata, o gerenciamento e controle das horas liberadas, dentro do limite estipulado, exigindo-se da servidora que apresente o cronograma das aulas, bem como atestado de freqüência mensalente.

DIRETOR DE RECURSOS HUMANOS DO DEPARTAMENTO MUNICIPAL DE ÁGUA E ESGOTOS DE PORTO ALEGRE:

Processo 3.1214.05.5 - Defere, em 24.8.07, a redução de carga horária do servidor VALTER

ROBERTO DE OLIVEIRA, 66401/0, para freqüentar aulas obrigatórias do Curso de Agronomia na UFRGS, com início em 5.3.07 a 12.7.07, no limite máximo de 10 (dez) horas semanais, conforme o artigo 90, III, “a” da Lei Complementar 133 de 31.12.85.

Processo 3.6275.06.0 - Defere, em 24.8.07, a redução de carga horária do servidor ANDERSON MACHADO DE SOUZA, 755538, para freqüentar aulas obrigatórias do Curso de Arquitetura na PUC-RS, com início em 1.8.07 a 12.12.07, no limite máximo de 8 (oito) horas semanais, conforme o artigo 90, III, “a” da Lei Complementar 133 de 31.12.85.

Processo 3.912.07.7 - Defere, em 14.8.07, a redução de carga horária da servidora ADRIANE DA SILVA CARVALHO, 727572, para freqüentar aulas obrigatórias do Curso de Nutrição do Centro Universitário Metodista-IPA, com início em 2.8.07 a 15.12.07, no limite máximo de 10 (dez) horas semanais, conforme o artigo 90, III, “a” da Lei Complementar 133 de 31.12.85.

Processo 3.1505.05.0 - Defere, em 14.8.07, a redução de carga horária da servidora MOEMA FELSKE LEUCK, 723700, para freqüentar aulas obrigatórias do Curso de Mestrado do Programa de Pós-Graduação em Recursos Hídricos e Saneamento Ambiental do Instituto de Pesquisa Hidráulicas da UFRGS, com início em 19.3.07 a 7.12.07, no limite máximo de 8 (oito) horas semanais, conforme o artigo 90, III, “a” da Lei Complementar 133 de 31.12.85.

Processo 3.1224.03.4 - Defere, em 22.8.07, a redução de carga horária do servidor MARCOS ANTONIO DA SILVA OLIVEIRA, 723566, para freqüentar aulas obrigatórias do Curso de Psicologia na UFRGS, com início em 1.8.07 a 12.12.07, no limite máximo de 10 (dez) horas semanais, conforme o artigo 90, III, “a” da Lei Complementar 133 de 31.12.85.

Processo 3.4165.07.1 - Defere, em 20.8.07, a redução de carga horária da servidora ELVINA ROSANGELA GARCIA LIMA, 674890, para freqüentar aulas obrigatórias do Curso de Licenciatura Plena em Letras na PUC-RS, com início em 1.8.07 a 12.12.07, no limite máximo de 10 (dez) horas semanais, conforme o artigo 90, III, “a” da Lei Complementar 133 de 31.12.85.

Processo 3.199.06.0 - Defere, em 24.8.07, a redução de carga horária do servidor JULIANO NUGENT DA SILVA, 72328/1, para freqüentar aulas obrigatórias do Curso de Engenharia Civil na UFRGS, com início em 6.8.07 a 14.12.07, no limite máximo de 10 (dez) horas semanais, conforme o artigo 90, III, “a” da Lei Complementar 133 de 31.12.85.

Processo 3.592.07.2 - Defere, em 24.8.07, a redução de carga horária da servidora SIRLEI DOS SANTOS MIRANDA, 707548, para freqüentar aulas obrigatórias do Curso de Psicopedagogia na PUC-RS, com início em 1.8.07 a 12.12.07, no limite máximo de 5 (cinco) horas semanais, conforme o artigo 90, III, “a” da Lei Complementar 133 de 31.12.85.

Processo 3.4557.07.7 - Defere, em 24.8.07, a redução de carga horária do servidor EDSON SILVA DE ALMEIDA, 726099, para freqüentar aulas obrigatórias do Curso de Engenharia Civil na PUC-RS, com início em 1.8.07 a 12.12.07, no limite máximo de 4 (quatro) horas semanais, conforme o artigo 90, III, “a” da Lei Complementar 133 de 31.12.85.

Processo 3.4574.07.9 - Defere, em 27.8.07, a redução de carga horária da servidora GISELLE MORAES, 718716, para freqüentar aulas obrigatórias do Curso de Ciências Jurídicas e Sociais na PUC-RS, com início em 1.8.07 a 12.12.07, no limite máximo de 30 (trinta) minutos semanais, conforme o artigo 90, III, “a” da Lei Complementar 133 de 31.12.85.

Processo 3.6373.03.8 - Indefere, em 14.8.07, o pedido de pagamento do abono triplo do servidor GILBERTO COSTA IGNÁCIO, 738703.

Processo 3.5952.06.9 - Indefere, em 13.8.07, o pedido de concessão da gratificação, prevista no artigo 62 da Lei 6203 de 28.10.88, alterada pela Lei 6412 de 9.6.89, regulamentada pelo Decreto 13471 de 29.10.01, do servidor WALDOMIRO DORNELES DA SILVA, 740370.

Processo 3.6230.06.7 - Indefere, em 21.8.07, o pedido de concessão da gratificação, prevista no artigo 62 da Lei 6203 de 28.10.88, alterada pela Lei 6412 de 9.6.89, regulamentada pelo Decreto 13471 de 29.10.01, do servidor DÉRCIO DA ROSA CÂNDIDO, 738338.

Estagiários

COORDENADORA DE ESTÁGIOS DO PREVIMPA:

FAZ CESSAR o Termo de Compromisso dos estudantes abaixo relacionados: 8 de 30.1.06, de FABIANA VASQUES ARAUJO, 78952.8, da Divisão Previdenciária, a contar de 24.8.07, através da solicitação de conclusão de estágio 26. 34 de 16.10.06, de GABRIEL PRADO RODRIGUES, 15488.2, da Equipe de Gestão Administrativa e Pessoal, a contar de 24.8.07, através da solicitação de cessação de estágio 27.

CHEFE DA EQUIPE DE ESTÁGIO, da SMA:

COMUNICA a conclusão dos estágios dos seguintes estudantes na 2ª quinzena de setembro/2007, nas respectivas datas:

Secretaria	Matrícula	Nº TC	Nome	Conclusão	Projeto	Curso							
GP	79462.7 01	1415	FERNANDO MARTINEZ CARDONE JUNIOR	29/9/2007	902	COMUNICACAO SOCIAL - PUBLICIDADE E PROPAGANDA	SMED	77991.2 02	2559	SILVIA LETICIA PRADIER OLIVEIRA	27/9/2007	75	PEDAGOGIA - EDUCACAO INFANTIL
GP	79381.7 01	1190	MARIANNI MARTINS VALENTE	16/9/2007	902	COMUNICACAO SOCIAL/RELAcoes PUBLICAS	SMED	15533.3 02	598	SILVIA MARIA ANTUNES CORREA	25/9/2007	82	PEDAGOGIA - MAG DA EDUC INF E S.I. DO ENSINO FUND TECNICO DE INFORMATICA
PGM	78340.0 02	813	ANA PAULA ROCHA ALMENDROS	21/9/2007	903	DIREITO	SMED	83346.3 01	744	TANIA CRISTINA BISPO GONCALVES	22/9/2007	83	PEDAGOGIA - LICENCIATURA PLENA
PGM	85214.7 01	1095	BARBARA MEIRELES ROZVADOSKI	28/9/2007	903	ENSINO MEDIO	SMED	85117.9 01	997	THAIS BRAIDO	17/9/2007	815	PEDAGOGIA - LICENCIATURA PLENA
PGM	84920.3 01	722	KELLY LUISA MACHADO DA VEIGA	24/9/2007	160	ENSINO MEDIO	SMED	85148.9 01	1022	THIAGO DO CANTO ILHESCAS	21/9/2007	815	EDUCACAO FISICA
PGM	85202.0 01	1084	MARIANA DA SILVA DUTRA	28/9/2007	903	CIENCIAS JURIDICAS E SOCIAIS	SMED	85182.9 01	1063	VANESSA CARRAVETTA RODRIGUES	29/9/2007	815	NORMAL SUPERIOR
PGM	83274.4 01	1075	RONALDO DE LIMA LANDO	27/9/2007	903	ENSINO MEDIO	SMED	83351.7 01	971	VANESSA FELIZARDO RODRIGUES	17/9/2007	815	EDUCACAO FISICA
SMAM	85206.8 01	1088	MARCIA PIA DOS SANTOS	24/9/2007	820	TECNICO EM MEIO AMBIENTE	SMED	85120.9 01	1000	VILMAR GUSBERTI	17/9/2007	815	MUSICA
SMC	85074.6 01	959	ANTONIA SPOHR MORO	17/9/2007	810	ADMINISTRACAO	SMED	77928.6 01	957	WAGNER MORA BONIN	21/9/2007	83	SISTEMAS DE INFORMACAO
SMC	85087.4 01	975	CASSIO FELIPE IMMIG	21/9/2007	910	BIBLIOTECONOMIA	SMF	79448.2 01	2874	WANICE FELIPE QUIRINO	22/9/2007	915	ENSINO MEDIO
SMED	83392.0 01	3313	ADRIANA STORCH MACHADO	27/9/2007	101	PEDAGOGIA - MAG DA EDUC INF E S.I. DO ENSINO FUND	SMGAE	79075.0 01	919	ANTONIO ALBERTO DE LIMA PEIXOTO	21/9/2007	913	TECNICO DE INFORMATICA
SMED	85204.4 01	1086	ALEXANDRA MACHADO SCHAUN	28/9/2007	815	PEDAGOGIA - LICENCIATURA PLENA	SMGAE	85130.1 01	1012	ANDRE TISCHLER ELLWANGER DE ARAUJO	17/9/2007	909	CIENCIAS JURIDICAS E SOCIAIS
SMED	85183.0 01	1064	ANDERSON SOUZA DA ROSA	28/9/2007	815	HISTORIA	SMGAE	83187.9 01	918	ANDRESSA ALVES DA SILVA	19/9/2007	121	ENSINO MEDIO
SMED	85119.2 01	999	CARLOS DANIEL DE CASTILHOS	17/9/2007	815	HISTORIA	SMJ	85189.1 01	1068	JULIANA CHAVES BOCCACIO	24/9/2007	121	ENSINO MEDIO
SMED	85247.0 01	1115	CARLOS ROBERTO NEVES DE CARVALHO	28/9/2007	83	TECNICO DE INFORMATICA		83366.9 01	3284	KARIEN BORBA BRASIL	26/9/2007	924	CIENCIAS JURIDICAS E SOCIAIS
SMED	85152.0 01	1032	CINTIA MATTOS D AVILA	22/9/2007	82	PEDAGOGIA - LICENCIATURA PLENA	SMS	85217.2 01	1098	ALCEU MACHADO	24/9/2007	801	TECNICO EM RADIOLOGIA
SMED	85068.0 01	932	CRISTIANO VIEIRA OLIVAEES	17/9/2007	815	TECNICO EM NUTRICAO E DIETETICA	SMS	79843.8 01	3243	BRUNO MONTEIRO SILVEIRA	18/9/2007	918	TECNICO DE INFORMATICA
SMED	85121.0 01	1001	DHOUGLAS AGUIAR BATISTA	17/9/2007	915	ENSINO MEDIO	SMS	85158.1 01	1033	CAMPOS PAULO ANTONIO	22/9/2007	801	ADMINISTRACAO HOSPITALAR
SMED	84704.8 01	1055	DINESA ALIS HOFFMANN DE CASTRO	24/9/2007	82	PEDAGOGIA - LICENCIATURA PLENA	SMS	83245.8 01	3151	DAIANA DE OLIVEIRA DA ROSA	20/9/2007	116	FARMACIA
SMED	83477.7 01	3350	EDERSON DE SOUZA MENDONCA	29/9/2007	915	TECNICO DE INFORMATICA	SMS	83035.8 01	974	DALVA MARLENE DE MENEZES NETO	21/9/2007	818	SERVICO SOCIAL
SMED	82137.0 01	969	EDEVANDRO BORGES DUARTE	17/9/2007	83	TECNICO DE INFORMATICA	SMS	85167.2 01	1043	DILAINE APARECIDA MACHADO GARCIA	28/9/2007	801	TECNICO EM NUTRICAO E DIETETICA
SMED	85149.0 01	1021	EDISON FREITAS DOS SANTOS	21/9/2007	815	EDUCACAO FISICA	SMS	85091.6 01	979	FATIMA JAKUBOWSKI	21/9/2007	801	TECNICO EM NUTRICAO E DIETETICA
SMED	58348.3 03	841	ELENISE VIANA DE MEDEIROS	27/9/2007	82	PEDAGOGIA - EDUCACAO ESPECIAL	SMS	83210.0 01	1107	FELIPE GUILHERME GOMES	28/9/2007	161	ENSINO MEDIO
SMED	85210.0 01	1071	EMANUEL OLIVIO DOS SANTOS	28/9/2007	815	EDUCACAO FISICA	SMS	85069.2 01	933	FRANCIELE ROSA FRASSON	21/9/2007	162	FARMACIA
SMED	81340.3 01	3327	FERNANDA TERRA DE SOUZA	27/9/2007	75	PEDAGOGIA - MAG DA EDUC INF E S.I. DO ENSINO FUND	SMS	79943.1 02	20	FRANCINE JERUZA SCHMIDT CANTARELI	28/9/2007	1000	FISIOTERAPIA
SMED	85162.3 01	1039	FERNANDA ZANCAN ESPINDOLA DE ALMEIDA	22/9/2007	815	TECNICO EM NUTRICAO E DIETETICA	SMS	85089.8 01	977	GRACIELE DE VARGAS ILHA	21/9/2007	801	TECNICO EM NUTRICAO E DIETETICA
SMED	85233.0 01	1126	GABRIELA ARAUJO PEDEBOS	28/9/2007	101	PEDAGOGIA - SERIES INICIAIS DO ENSINO FUNDAMENTAL	SMS	79385.4 01	2803	GUILHERME WASZAK REGO	18/9/2007	918	ENSINO MEDIO
SMED	85235.4 01	1124	HEITOR ASSMANN	28/9/2007	83	TECNICO DE INFORMATICA	SMS	76551.2 02	1018	MARTA HELENA ALVES RIBEIRO	17/9/2007	162	SERVICO SOCIAL
SMED	81368.3 01	958	IVO LUIZ SALDANHA	27/9/2007	169	HISTORIA	SMS	85133.7 01	1017	RAFAELA WOLSKI CABRAL	22/9/2007	801	FISIOTERAPIA
SMED	85118.0 01	998	JANDIR LUIS BERWIG	17/9/2007	815	EDUCACAO FISICA	SMS	83170.3 01	1028	ROBERTA BARCELLOS THEDY	22/9/2007	818	FONAUDILOGIA
SMED	83623.3 01	1179	KAREN NUNES LEMOS	29/9/2007	7	PEDAGOGIA - LICENCIATURA PLENA	SPM	83413.3 01	3323	VERONICA LUISE KELLERS DA SILVEIRA	29/9/2007	114	CIENCIAS BIOLÓGICAS
SMED	85153.2 01	1020	KARLA MARIA ORIGE LANNES	28/9/2007	815	PEDAGOGIA - ORIENTACAO EDUCACIONAL	SPM	84534.9 01	194	ALAN BASTOS ARGILES	26/9/2007	135	ENSINO MEDIO
SMED	83130.2 01	1078	KELEM LILIANE MARTINS SEVERO	28/9/2007	76	NUTRICAO	SPM	79467.6 01	2124	DOUGLAS DE ALMEIDA SPECHT	25/9/2007	919	TECNICO EM EDIFICACOES
SMED	57214.0 03	970	KELI PATRICIA MARQUES FRIEDRICH	17/9/2007	815	PEDAGOGIA - EDUCACAO ESPECIAL	SPM	83330.0 01	3234	LUCAS DO AMARAL FAGUNDES	22/9/2007	919	ENSINO MEDIO
SMED	85112.0 01	993	LIDIANE DE FREITAS MACHADO	17/9/2007	815	PEDAGOGIA - SERIES INICIAIS DO ENSINO FUNDAMENTAL	SPM	80433.5 01	973	PATRICIA DUARTE MARTINS	17/9/2007	919	TECNICO EM EDIFICACOES
SMED	78577.8 02	2576	LILIANE IGUARIACA PINTO	24/9/2007	100	PEDAGOGIA							
SMED	85082.5 01	948	LISSANE DOLORES RICACHESKI	17/9/2007	83	TECNICO DE INFORMATICA							
SMED	15718.4 02	949	LUCIANA SILVA HERMES	24/9/2007	815	PEDAGOGIA - MAG DA EDUC INF E S.I. DO ENSINO FUND							
SMED	85081.3 01	965	LUIZ RICARDO OLIVEIRA CENTENA	21/9/2007	101	EDUCACAO FISICA							
SMED	85181.7 01	1062	MARCIA HELENA HOROS	29/9/2007	815	NUTRICAO							
SMED	16042.0 03	389	MARISTELA DE FATIMA NUNES SANTANA	18/9/2007	100	PEDAGOGIA - MAG DA EDUC INF E S.I. DO ENSINO FUND							
SMED	85234.2 01	1125	PAULO FILIPE MACIEL LISBOA	28/9/2007	83	TECNICO DE INFORMATICA							
SMED	85110.6 01	991	PERLA GONCALVES DE SOUZA	17/9/2007	82	PEDAGOGIA - SERIES INICIAIS DO ENSINO FUNDAMENTAL							
SMED	85177.5 01	1059	QUENIA SILVA BLANECH	28/9/2007	815	PEDAGOGIA - LICENCIATURA PLENA							
SMED	85180.5 01	1051	RENATA SARTINI VOLKMER	28/9/2007	815	EDUCACAO FISICA							
SMED	85236.6 01	1123	RITA DA COSTA MICHELS	28/9/2007	83	TECNICO DE INFORMATICA							

PUBLICAÇÃO LEGAL

EXTRAVIO DE DOCUMENTO FISCAL

Alô Editora de Guias Ltda., CGC 01.710.266/0001.90 e Inscrição Municipal 16091027, comunica o extravio de um talão de notas fiscais AIDOF 6317/97 de números 1 a 50, sendo registrada a ocorrência sob n.º 7541 de 3.9.07, na Delegacia de Polícia Civil de Canoas/RS.

A empresa não se responsabiliza pelo uso indevido dos documentos citados.

Porto Alegre, 3 de setembro de 2007.

ALÔ EDITORA DE GUIAS LTDA.

EDITAIS



EXTRATO DE CONVÊNIO

CONCEDENTE: Secretaria Municipal de Educação.

CONVENENTE: Clube de Mães Corrente Infinita.

OBJETO: Atendimento de crianças de zero a seis anos de idade-Primeira Etapa da Educação Básica - em turno integral, na instituição de Educação Infantil Comunitária. O Município repassará a Convenente o valor mensal de R\$ 11.767,04, referente a 4ª faixa de Repasse, da Adicional, do Plus Berçário II e Plus Apoio Pedagógico.

RAZO: 31 de julho de 2007 a 31 de julho de 2009.

DOTAÇÃO ORÇAMENTÁRIA: 1502-2565-335043 e 1502-2565-339030.

PROCESSO: 001.030224.07.1.

CONCEDENTE: Secretaria Municipal de Educação.

CONVENENTE: Associação de Moradores Jardim Ipiranga.

OBJETO: Atendimento de crianças de zero a seis anos de idade-Primeira Etapa da Educação Básica - em turno integral, na instituição de Educação Infantil Comunitária. O Município repassará a Convenente o valor mensal de R\$ 11.767,04, referente a 4ª faixa de Repasse, da Adicional, do Plus Berçário II e Plus Apoio Pedagógico.

RAZO: 31 de julho de 2007 a 31 de julho de 2009.

DOTAÇÃO ORÇAMENTÁRIA: 1502-2565-335043 e 1502-2565-339030.

PROCESSO: 001.018253.07.5.

CONCEDENTE: Secretaria Municipal de Educação.

CONVENENTE: Associação dos Moradores do Jardim São João.

OBJETO: Atendimento de crianças de zero a seis anos de idade-Primeira Etapa da Educação Básica - em turno integral, na instituição de Educação Infantil Comunitária. O Município repassará

Prefeitura Municipal de Porto Alegre

PROCURADORIA-GERAL DO MUNICÍPIO

a Convenente o valor mensal de R\$ 7.726,97, referente a 2ª faixa de Repasse, da Adicional, do Plus Berçário II e Plus Apoio Pedagógico.

RAZO: 31 de julho de 2007 a 31 de julho de 2009.

DOTAÇÃO ORÇAMENTÁRIA: 1502-2565-335043 e 1502-2565-339030.

PROCESSO: 001.030176.07.7.

CONCEDENTE: Secretaria Municipal de Educação.

CONVENENTE: Sociedade Metodista de Amparo a Infância.

OBJETO: Atendimento de crianças de zero a seis anos de idade-Primeira Etapa da Educação Básica - em turno integral, na instituição de Educação Infantil Comunitária. O Município repassará a Convenente o valor mensal de R\$ 9.747,00, referente a 3ª faixa de Repasse, da Adicional, do Plus Berçário II e Plus Apoio Pedagógico.

RAZO: 31 de julho de 2007 a 31 de julho de 2009.

DOTAÇÃO ORÇAMENTÁRIA: 1502-2565-335043 e 1502-2565-339030.

PROCESSO: 001.030287.07.3.

CONCEDENTE: Secretaria Municipal de Educação.

CONVENENTE: Associação dos Moradores da Rua Dorival Castilhos Machado.

OBJETO: Atendimento de crianças de zero a seis anos de idade-Primeira Etapa da Educação Básica - em turno integral, na instituição de Educação Infantil Comunitária. O Município repassará a Convenente o valor mensal de R\$ 5.511,35, referente a 1ª faixa de Repasse, da Adicional, do Plus Berçário I e Plus Apoio Pedagógico, referente ao Processo 001.030155.070.

RAZO: 31 de julho de 2007 a 31 de julho de 2009.

DOTAÇÃO ORÇAMENTÁRIA: 1502-2565-335043 e 1502-2565-339030.

CONCEDENTE: Secretaria Municipal de Educação.

CONVENENTE: Associação dos Moradores da Vila Minuano.

OBJETO: Atendimento de crianças de zero a seis anos de idade-Primeira Etapa da Educação Básica - em turno integral, na instituição de Educação Infantil Comunitária. O Município repassará a Convenente o valor mensal de R\$ 5.706,94, referente a 1ª faixa de Repasse, da Adicional, do Plus Berçário II e Plus Apoio Pedagógico.

RAZO: 31 de julho de 2007 a 31 de julho de 2009.

DOTAÇÃO ORÇAMENTÁRIA: 1502-2565-335043 e 1502-2565-339030.

PROCESSO: 001.030207.07.0.

CONCEDENTE: Secretaria Municipal de Educação.

CONVENENTE: Associação dos Moradores da Vila Mato Grosso.

OBJETO: Atendimento de crianças de zero a seis anos de idade-Primeira Etapa da Educação Básica - em turno integral, na instituição de Educação Infantil Comunitária. O Município repassará a Convenente o valor mensal de R\$ 11.767,04, referente a 4ª faixa de Repasse, da Adicional, do Plus Berçário II e Plus Apoio Pedagógico.

RAZO: 31 de julho de 2007 a 31 de julho de 2009.

DOTAÇÃO ORÇAMENTÁRIA: 1502-2565-335043 e 1502-2565-339030.

PROCESSO: 001.030219.07.8.

CONCEDENTE: Secretaria Municipal de Educação.

CONVENENTE: Associação Beneficente de Amurt-Amurtel.

OBJETO: Atendimento de crianças de zero a seis anos de idade-Primeira Etapa da Educação Básica - em turno integral, na instituição de Educação Infantil Comunitária. O Município repassará a Convenente o valor mensal de R\$ 7.335,79, referente a 2ª faixa de Repasse, da Adicional e Plus Apoio Pedagógico.

RAZO: 31 de julho de 2007 a 31 de julho de 2009.

DOTAÇÃO ORÇAMENTÁRIA: 1502-2565-335043 e 1502-2565-339030.

PROCESSO: 001.030160.07.3.

CONCEDENTE: Secretaria Municipal de Educação.
CONVENENTE: Mitra da Arquidiocese de Porto Alegre.
OBJETO: Atendimento de crianças de zero a seis anos de idade-Primeira Etapa da Educação Básica- em turno integral, na instituição de Educação Infantil Comunitária. O Município repassará a Convenente o valor mensal de R\$ 9.747,00, referente a 3ª faixa de Repasse, da Adicional, do Plus Berçário II e Plus Apoio Pedagógico.
PRAZO: 31 de julho de 2007 a 31 de julho de 2009.
DOTAÇÃO ORÇAMENTÁRIA: 1502-2565-335043 e 1502-2565-339030.
PROCESSO: 001.030185.07.6.
 Porto Alegre, 28 de agosto de 2007.

CONCEDENTE: Secretaria Municipal de Educação.
CONVENENTE: Associação de Moradores Satélite do Conjunto Residencial Santa Maria.
OBJETO: Atendimento de crianças de zero a seis anos de idade-Primeira Etapa da Educação Básica- em turno integral, na instituição de Educação Infantil Comunitária. O Município repassará a Convenente o valor mensal de R\$ 11.962,63, referente a 4ª faixa de Repasse, da Adicional, do Plus Berçário III e Plus Apoio Pedagógico.
PRAZO: 31 de julho de 2007 a 31 de julho de 2009.
DOTAÇÃO ORÇAMENTÁRIA: 1502-2565-335043 e 1502-2565-339030.
PROCESSO: 001.009683.07.0.

CONCEDENTE: Secretaria Municipal de Educação.
CONVENENTE: Sociedade Literária e Caritativa Santo Agostinho.
OBJETO: Atendimento de crianças de zero a seis anos de idade-Primeira Etapa da Educação Básica- em turno integral, na instituição de Educação Infantil Comunitária. O Município repassará a Convenente o valor mensal de R\$ 11.374,86, referente a 4ª faixa de Repasse, da Adicional e Plus Apoio Pedagógico.
PRAZO: 31 de julho de 2007 a 31 de julho de 2009.
DOTAÇÃO ORÇAMENTÁRIA: 1502-2565-335043 e 1502-2565-339030.
PROCESSO: 001.030215.07.2.

CONCEDENTE: Secretaria Municipal de Educação.
CONVENENTE: Congregação da Missão Província do Sul.
OBJETO: Atendimento de crianças de zero a seis anos de idade-Primeira Etapa da Educação Básica- em turno integral, na instituição de Educação Infantil Comunitária. O Município repassará a Convenente o valor mensal de R\$ 11.962,63, referente a 4ª faixa de Repasse, da Adicional, do Plus Berçário III e Plus Apoio Pedagógico.
PRAZO: 31 de julho de 2007 a 31 de julho de 2009.
DOTAÇÃO ORÇAMENTÁRIA: 1502-2565-335043 e 1502-2565-339030.
PROCESSO: 001.030286.07.7.

CONCEDENTE: Secretaria Municipal de Educação.
CONVENENTE: Associação dos Moradores da Estrada dos Batilanos.
OBJETO: Atendimento de crianças de zero a seis anos de idade-Primeira Etapa da Educação Básica- em turno integral, na instituição de Educação Infantil Comunitária. O Município repassará a Convenente o valor mensal de R\$ 7.531,38, referente a 2ª faixa de Repasse, da Adicional, do Plus Berçário I e Plus Apoio Pedagógico.
PRAZO: 31 de julho de 2007 a 31 de julho de 2009.
DOTAÇÃO ORÇAMENTÁRIA: 1502-2565-335043 e 1502-2565-339030.
PROCESSO: 001.030170.07.9.

CONCEDENTE: Secretaria Municipal de Educação.
CONVENENTE: Congregação das Irmãs Servas da Imaculada da Conceição da Virgem Maria.
OBJETO: Atendimento de crianças de zero a seis anos de idade-Primeira Etapa da Educação Básica- em turno integral, na instituição de Educação Infantil Comunitária. O Município repassará a Convenente o valor mensal de R\$ 9.355,82, referente a 3ª faixa de Repasse, da Adicional e Plus Apoio Pedagógico.
PRAZO: 31 de julho de 2007 a 31 de julho de 2009.
DOTAÇÃO ORÇAMENTÁRIA: 1502-2565-335043 e 1502-2565-339030.
PROCESSO: 001.030208.07.6.

CONCEDENTE: Secretaria Municipal de Educação.
CONVENENTE: Ação Comunitária Paroquial.
OBJETO: Atendimento de crianças de zero a seis anos de idade-Primeira Etapa da Educação Básica- em turno integral, na instituição de Educação Infantil Comunitária. O Município repassará a Convenente o valor mensal de R\$ 9.942,59, referente a 3ª faixa de Repasse, da Adicional, do Plus Berçário III e Plus Apoio Pedagógico.
PRAZO: 31 de julho de 2007 a 31 de julho de 2009.
DOTAÇÃO ORÇAMENTÁRIA: 1502-2565-335043 e 1502-2565-339030.
PROCESSO: 001.030147.07.7.

CONCEDENTE: Secretaria Municipal de Educação.
CONVENENTE: Sanatório Belém.
OBJETO: Atendimento de crianças de zero a seis anos de idade-Primeira Etapa da Educação Básica- em turno integral, na instituição de Educação Infantil Comunitária. O Município repassará a Convenente o valor mensal de R\$ 5.315,76, referente a 1ª faixa de Repasse, da Adicional e Plus Apoio Pedagógico.
PRAZO: 31 de julho de 2007 a 31 de julho de 2009.
DOTAÇÃO ORÇAMENTÁRIA: 1502-2565-335043 e 1502-2565-

339030.
PROCESSO: 001.030234.07.7.
CONCEDENTE: Secretaria Municipal de Educação.
CONVENENTE: Associação Beneficente de Amurt-Amurtel.
OBJETO: Atendimento de crianças de zero a seis anos de idade-Primeira Etapa da Educação Básica- em turno integral, na instituição de Educação Infantil Comunitária. O Município repassará a Convenente o valor mensal de R\$ 7.335,79, referente a 2ª faixa de Repasse, da Adicional e Plus Apoio Pedagógico.
PRAZO: 31 de julho de 2007 a 31 de julho de 2009.
DOTAÇÃO ORÇAMENTÁRIA: 1502-2565-335043 e 1502-2565-339030.
PROCESSO: 001.030158.07.9.

CONCEDENTE: Secretaria Municipal de Educação.
CONVENENTE: Associação Comunitária Murialdo.
OBJETO: Atendimento de crianças de zero a seis anos de idade-Primeira Etapa da Educação Básica- em turno integral, na instituição de Educação Infantil Comunitária. O Município repassará a Convenente o valor mensal de R\$ 11.962,63, referente a 4ª faixa de Repasse, da Adicional, do Plus Berçário III e Plus Apoio Pedagógico.
PRAZO: 31 de julho de 2007 a 31 de julho de 2009.
DOTAÇÃO ORÇAMENTÁRIA: 1502-2565-335043 e 1502-2565-339030.
PROCESSO: 001.030149.07.0.

CONCEDENTE: Secretaria Municipal de Educação.
CONVENENTE: Ação Social Dom Orione.
OBJETO: Atendimento de crianças de zero a seis anos de idade-Primeira Etapa da Educação Básica- em turno integral, na instituição de Educação Infantil Comunitária. O Município repassará a Convenente o valor mensal de R\$ 7.335,79, referente a 2ª faixa de Repasse, da Adicional e Plus Apoio Pedagógico.
PRAZO: 31 de julho de 2007 a 31 de julho de 2009.
DOTAÇÃO ORÇAMENTÁRIA: 1502-2565-335043 e 1502-2565-339030.
PROCESSO: 001.030231.07.8.

CONCEDENTE: Secretaria Municipal de Educação.
CONVENENTE: Amparo Santa Cruz-Orinópolis.
OBJETO: Atendimento de crianças de zero a seis anos de idade-Primeira Etapa da Educação Básica- em turno integral, na instituição de Educação Infantil Comunitária. O Município repassará a Convenente o valor mensal de R\$ 9.747,00, referente a 3ª faixa de Repasse, da Adicional, do Plus Berçário II e Plus Apoio Pedagógico.
PRAZO: 31 de julho de 2007 a 31 de julho de 2009.
DOTAÇÃO ORÇAMENTÁRIA: 1502-2565-335043 e 1502-2565-339030.
PROCESSO: 001.030157.07.2.

CONCEDENTE: Secretaria Municipal de Educação.
CONVENENTE: Ação Paroquial Comunitária.
OBJETO: Atendimento de crianças de zero a seis anos de idade-Primeira Etapa da Educação Básica- em turno integral, na instituição de Educação Infantil Comunitária. O Município repassará a Convenente o valor mensal de R\$ 7.335,79, referente a 2ª faixa de Repasse, da Adicional e Plus Apoio Pedagógico.
PRAZO: 31 de julho de 2007 a 31 de julho de 2009.
DOTAÇÃO ORÇAMENTÁRIA: 1502-2565-335043 e 1502-2565-339030.
PROCESSO: 001.030148.07.3.

CONCEDENTE: Secretaria Municipal de Educação.
CONVENENTE: Associação Beneficente de Amurt-Amurtel.
OBJETO: Atendimento de crianças de zero a seis anos de idade-Primeira Etapa da Educação Básica- em turno integral, na instituição de Educação Infantil Comunitária. O Município repassará a Convenente o valor mensal de R\$ 7.335,79, referente a 2ª faixa de Repasse, da Adicional e Plus Apoio Pedagógico.
PRAZO: 31 de julho de 2007 a 31 de julho de 2009.
DOTAÇÃO ORÇAMENTÁRIA: 1502-2565-335043 e 1502-2565-339030.
PROCESSO: 001.030162.07.6.

CONCEDENTE: Secretaria Municipal de Educação.
CONVENENTE: Centro de Atendimento Integrado Morro da Cruz.
OBJETO: Atendimento de crianças de zero a seis anos de idade-Primeira Etapa da Educação Básica- em turno integral, na instituição de Educação Infantil Comunitária. O Município repassará a Convenente o valor mensal de R\$ 9.942,59, referente a 3ª faixa de Repasse, da Adicional, do Plus Berçário III e Plus Apoio Pedagógico.
PRAZO: 31 de julho de 2007 a 31 de julho de 2009.
DOTAÇÃO ORÇAMENTÁRIA: 1502-2565-335043 e 1502-2565-339030.
PROCESSO: 001.030099.07.2.

CONCEDENTE: Secretaria Municipal de Educação.
CONVENENTE: Associação de Moradores da Vila São Francisco.
OBJETO: Atendimento de crianças de zero a seis anos de idade-Primeira Etapa da Educação Básica- em turno integral, na instituição de Educação Infantil Comunitária. O Município repassará a Convenente o valor mensal de R\$ 9.747,00, referente a 3ª faixa de Repasse, da Adicional, do Plus Berçário II e Plus Apoio Pedagógico.
PRAZO: 31 de julho de 2007 a 31 de julho de 2009.
DOTAÇÃO ORÇAMENTÁRIA: 1502-2565-335043 e 1502-2565-339030.
PROCESSO: 001.030275.07.5.

CONCEDENTE: Secretaria Municipal de Educação.
CONVENENTE: Casa da Criança Algodão Doce.
OBJETO: Atendimento de crianças de zero a seis anos de idade-Primeira Etapa da Educação Básica- em turno integral, na instituição de Educação Infantil Comunitária. O Município repassará a Convenente o valor mensal de R\$ 11.962,63, referente a 4ª faixa de Repasse, da Adicional, do Plus Berçário III e Plus Apoio Pedagógico.
PRAZO: 31 de julho de 2007 a 31 de julho de 2009.
DOTAÇÃO ORÇAMENTÁRIA: 1502-2565-335043 e 1502-2565-339030.
PROCESSO: 001.030153.07.7.

CONCEDENTE: Secretaria Municipal de Educação.
CONVENENTE: Comunidade Evangélica de Porto Alegre.
OBJETO: Atendimento de crianças de zero a seis anos de idade-Primeira Etapa da Educação Básica- em turno integral, na instituição de Educação Infantil Comunitária. O Município repassará a Convenente o valor mensal de R\$ 11.962,63, referente a 4ª faixa de Repasse, da Adicional, do Plus Berçário III e Plus Apoio Pedagógico.
PRAZO: 31 de julho de 2007 a 31 de julho de 2009.
DOTAÇÃO ORÇAMENTÁRIA: 1502-2565-335043 e 1502-2565-339030.
PROCESSO: 001.030183.07.3.

CONCEDENTE: Secretaria Municipal de Educação.
CONVENENTE: Creche Balão Mágico.
OBJETO: Atendimento de crianças de zero a seis anos de idade-Primeira Etapa da Educação Básica- em turno integral, na instituição de Educação Infantil Comunitária. O Município repassará a Convenente o valor mensal de R\$ 9.747,00, referente a 3ª faixa de Repasse, da Adicional, do Plus Berçário II e Plus Apoio Pedagógico.
PRAZO: 31 de julho de 2007 a 31 de julho de 2009.
DOTAÇÃO ORÇAMENTÁRIA: 1502-2565-335043 e 1502-2565-339030.
PROCESSO: 001.030168.07.4.
 Porto Alegre, 29 de agosto de 2007.

CONCEDENTE: Secretaria Municipal de Educação.
CONVENENTE: Escolinha de Educação Infantil Cantinho dos Piás.
OBJETO: Atendimento de crianças de zero a seis anos de idade-Primeira Etapa da Educação Básica- em turno integral, na instituição de Educação Infantil Comunitária. O Município repassará a Convenente o valor mensal de R\$ 7.335,79, referente a 2ª faixa de Repasse, da Adicional e Plus Apoio Pedagógico.
PRAZO: 31 de julho de 2007 a 31 de julho de 2009.
DOTAÇÃO ORÇAMENTÁRIA: 1502-2565-335043 e 1502-2565-339030.
PROCESSO: 001.030177.07.3.

CONCEDENTE: Secretaria Municipal de Educação.
CONVENENTE: União Sul Brasileira de Educação e Ensino.
OBJETO: Atendimento de crianças de zero a seis anos de idade-Primeira Etapa da Educação Básica- em turno integral, na instituição de Educação Infantil Comunitária. O Município repassará a Convenente o valor mensal de R\$ 11.962,63, referente a 4ª faixa de Repasse, da Adicional, do Plus Berçário III e Plus Apoio Pedagógico.
PRAZO: 31 de julho de 2007 a 31 de julho de 2009.
DOTAÇÃO ORÇAMENTÁRIA: 1502-2565-335043 e 1502-2565-339030.
PROCESSO: 001.030293.07.3.
 Porto Alegre, 30 de agosto de 2007.

EXTRATO DE TERMO ADITIVO AO CONVÊNIO

CONCEDENTE: Secretaria Municipal de Educação.
CONVENENTE: Círculo Operário Porto Alegrense.
OBJETO: O Município repassará a Convenente o valor de R\$ 100,80 em parcela única, referente à diferença de valores não repassados em 2006. Fica prorrogado o prazo até 31 de dezembro de 2007, ao Convênio 34881.
DOTAÇÃO ORÇAMENTÁRIA: 1502-2565-335092990100-3003.
PROCESSO: 001.021410.06.2.

CONCEDENTE: Secretaria Municipal de Educação.
CONVENENTE: Sociedade Beneficente Filhas de Jesus.
OBJETO: Fica prorrogado o prazo até 31 de dezembro de 2007, ao Convênio 36674.
PROCESSO: 001.029864.03.8.

EXTRATO DE TERMO ADITIVO

CONTRATANTE: Secretaria Municipal de Obras e Viação.
CONTRATADA: Construtora da Vinci Ltda.
OBJETO: Fica prorrogado o prazo por 237 dias a contar de 2 de dezembro de 2006, referente ao Contrato 30561.
MODALIDADE: Concorrência Nacional 188/04, Edital 002.081048.04.1.
 Porto Alegre, 28 de agosto de 2007.

MERCEDES MARIA DE MORAES RODRIGUES, Procuradora Geral.



RESULTADO DO JULGAMENTO TOMADA DE PREÇOS 34/07 PROCESSO 003.080268.07.2

O DEPARTAMENTO MUNICIPAL DE ÁGUA E ESGOTOS torna público o resultado do julgamento das propostas, por lotes e itens, da licitação em epígrafe:

OBJETO: Materiais e reagentes para laboratórios.

LOTES 1 e 2 E ITENS 3 e 10 – VETEC QUÍMICA FINA LTDA
LOTES 3, 4 e 7 E ITENS 5, 6, 25 e 29 – HEXIS CIENTÍFICA LTDA

LOTE 5 – DÉCIO FEIJÓ SANTOS JÚNIOR

LOTE 6 e ITEM 4 – ALZ COMÉRCIO E SERVIÇOS LABORATORIAIS LTDA

ITENS 1, 18 e 32 – PRÓ-ANÁLISE QUÍMICA E DIAGNÓSTICA LTDA

ITEM 11 – QUIMILABOR COMÉRCIO DE PRODUTOS QUÍMICOS E DIAGNÓSTICOS LTDA

ITEM 14 – MILLIPORE INDÚSTRIA E COMÉRCIO LTDA

ITEM 17 – MERCOLAB PRODUTOS PARA LABORATÓRIOS LTDA

ITEM 23 – PER-LAB INDÚSTRIA E COMÉRCIO DE VIDROS PARA LABORATÓRIOS LTDA

ITEM 24 – LABSYNTH PRODUTOS PARA LABORATÓRIOS LTDA

ITENS 33 e 35 – SOVEREIGN COMÉRCIO DE PRODUTOS PARA LABORATÓRIOS LTDA

ITENS 16 e 36 – REVOGAÇÃO SUGERIDA

ITEM 31 – DESERTO

A íntegra do julgamento encontra-se afixada no painel de avisos sobre licitações da Central de Licitações e Contratos.

Porto Alegre, 3 de Setembro de 2007.

INGRID SCHÄFFER LAUTERT, Presidente da Comissão Permanente de Licitação

TOMADA DE PREÇOS 003.080201.07.5 ATA DE ABERTURA E HABILITAÇÃO

Aos três dias do mês de setembro do ano de dois mil e sete, às catorze horas, na Sala de Licitações deste Departamento, situada na Rua Gastão Rhodes, 222, reuniu-se a Comissão de Licitação, designada pela Portaria 934, neste ato representada por Jorge Rafael Volkmann, em substituição à presidente Ingrid Schäffer Lautert, com o assessoramento técnico do servidor Eduardo Karolczak, e, como secretária, Estagiária Vanini Maria Gonçalves Flores, para a Sessão de Abertura da licitação em epígrafe: "Manutenção em Extintores de Incêndio de Propriedade do Departamento Municipal de Água e Esgotos e Treinamento de Combate a Incêndio - 2.ª Licitação". Inicialmente, o representante da comissão solicitou a carta credencial do representante da empresa licitante com sua respectiva cédula de identidade: PREVEX COMÉRCIO DE EXTINTORES LTDA. Em tempo, a empresa EXTINLIGHT INDÚSTRIA E COMÉRCIO DE EXTINTORES LTDA, entregou os envelopes "A" e "B", sem, contudo, participar da reunião. Após, passou-se ao recebimento dos envelopes devidamente fechados, contendo os documentos de habilitação nos "envelopes A" e as propostas de preços nos "envelopes B". A seguir, procedeu-se a abertura dos envelopes "A", sendo todos os documentos rubricados pela comissão e licitante presente. Em prosseguimento, a comissão efetuou a análise da documentação e considerou habilitadas ambas as empresas licitantes. Havendo os representantes de ambas as empresas expressamente renunciado ao prazo recursal, sendo que, a empresa EXTINLIGHT mediante carta, acompanhando a documentação

Prefeitura Municipal de Porto Alegre

DEPARTAMENTO MUNICIPAL DE ÁGUA E ESGOTOS

ção de habilitação, a comissão procedeu a abertura dos envelopes "B". Abertos os envelopes "B", a empresa PREVEX COMÉRCIO DE EXTINTORES LTDA apresentou o preço de R\$ 86.930,00; EXTINLIGHT INDÚSTRIA E COMÉRCIO DE EXTINTORES LTDA apresentou o preço de R\$ 90.565,47. Na seqüência, os integrantes da comissão e o licitante presente rubricaram todas as folhas contidas em cada proposta. Ao final, o representante da comissão informou que o julgamento das propostas será procedido oportunamente, dando-se ciência do Julgamento, através de publicação no Diário Oficial do município. Nada mais havendo a constar, foi lavrada a presente ata, que vai assinada por mim e pelos demais presentes,

COMISSÃO DE LICITAÇÕES

LEILÃO 2/07

PROCESSO 003.003056.07.4

OBJETO: Alienação de veículos automotores inservíveis, de propriedade do Departamento Municipal de Água e Esgotos.

DATA de abertura: 25 de setembro de 2007, às 14h30min.

LOCAL de abertura: Rua Américo Vespúcio, 881, Bairro Higienópolis.

O edital e demais elementos desta licitação poderão ser retirados pelos interessados diretamente no site www.portoalegre.rs.gov.br/licitacao ou na Equipe de Apoio Administrativo da Central de Licitações do Departamento Municipal de Água e Esgotos, na Rua Gastão Rhodes, 222, 1º andar, Bairro Santana, no horário das 8h30min às 11h30min e das 14h às 17h, mediante recolhimento de R\$ 4,50 por edital, em qualquer agência do Banrisul, na conta 04.002400.0-4, agência 051, finalidade 000004-3, ou do Banco do Brasil, na conta 1000.6, agência 3798.2 (depósito para conta de terceiros). Outras informações poderão ser obtidas através dos telefones (0xx51)3289.9643/9143/9651/9645.

PREGÃO

ELETRÔNICO 145/07

PROCESSO 003.080312.07.1

OBJETO: Aquisição de mangueiras e acessórios.

PRAZO limite para inserção de propostas: 9h do dia 18 de setembro de 2007.

ABERTURA das propostas: 9h do dia 18 de setembro de 2007.

INÍCIO da disputa: 14h30min do dia 18 de setembro de 2007.

Os procedimentos para acesso ao Pregão Eletrônico estão disponíveis através dos sites www.portoalegre.rs.gov.br, www.bb.com.br (opção governo), www.governo-e.com.br, ou www.licitacoes-e.com.br.

Os interessados deverão cadastrar senhas de acesso em qualquer agência do Banco do Brasil S/A situadas no Brasil.

Maiores informações poderão ser adquiridas através dos telefones (0xx51)3289.9643/9645/9651, ou pelo endereço eletrônico dmaedmsc@dmae.prefpoa.com.br.

Porto Alegre, 3 de setembro de 2007.

OMAR AQUILES CAFRUNE, Diretor da Central de Licitações e Contratos.

RESULTADO DO JULGAMENTO

CONVITE 54/07

PROCESSO 003.004192.07.9

O DEPARTAMENTO MUNICIPAL DE ÁGUA E ESGOTOS tor-

na público o resultado do julgamento das propostas da licitação em epígrafe:

OBJETO: Contratação de serviços de coffee-break.

VENCEDORA: MOVIMENTO PELOS DIREITOS DA CRIANÇA E DO ADOLESCENTE.

A íntegra do julgamento encontra-se afixada no painel de avisos sobre licitações da Central de Licitações e Contratos.

Porto Alegre, 3 de setembro de 2007

INGRID SCHÄFFER LAUTERT,

Presidente da Comissão Permanente de Licitação

CONVITE 57/07

PROCESSO 003.080307.07.8

OBJETO: Contratação de serviços de manutenção e troca de cabos do CFTV.

DATA de abertura: 14 de setembro de 2007, às 9h.

LOCAL: Rua Gastão Rhodes, 222, 1º andar.

O edital e demais elementos desta licitação poderão ser retirados pelos interessados diretamente no site www.portoalegre.rs.gov.br/licitacao ou na Equipe de Apoio Administrativo da Central de Licitações do Departamento Municipal de Água e Esgotos, endereço acima, no horário das 8h30min às 11h30min e das 14h às 17h, mediante recolhimento de R\$ 4,50 por edital, em qualquer agência do Banrisul, na conta 04.002400.0-4, agência 051, finalidade 000004-3, ou do Banco do Brasil, na conta 1000.6, agência 3798-2 (depósito para conta de terceiros). Outras informações poderão ser obtidas através dos telefones (0xx51)3289.9643/9143/9651/9645.

Alertamos que os participantes deste Convite deverão apresentar dois envelopes fechados e distintos, contendo os documentos de Habilitação (envelope A) e a Proposta (envelope B), na Equipe de Apoio Administrativo da Central de Licitações do Departamento Municipal de Água e Esgotos, sito na Rua Gastão Rhodes, 222, 1º andar, Porto Alegre/RS, no dia e horário estabelecidos para abertura.

Porto Alegre, 4 de setembro de 2007.

OMAR AQUILES CAFRUNE, Diretor da Central de Licitações e Contratos.

SISTEMA DE REGISTRO DE PREÇOS

O DEPARTAMENTO MUNICIPAL DE ÁGUA E ESGOTOS comunica aos demais órgãos do Município que será iniciado o cadastramento e recodificação para Registro de Preços dos seguintes materiais:

SERRALHERIA

A reunião para início dos trabalhos será em 10 de setembro de 2007, às 14h30min, na Sala de Reuniões do Serviço de Suprimentos (SVS), situada na Rua Gastão Rhodes, 222 – 1º andar, Bairro Santana.

Solicita-se que os interessados tragam, para esta reunião, a relação de materiais com a especificação completa, bem como o consumo médio mensal de cada item e valor de mercado para os novos a serem incluídos.

Porto Alegre, 4 de setembro de 2007.

JOVANES DE SOUZA TELES, Chefe do Serviço de Suprimento.



RESULTADO DE JULGAMENTO PREGÃO ELETRÔNICO 180/07 PROCESSO 001.035838.07.8

A ÁREA DE COMPRAS E SERVIÇOS, da Secretaria Municipal da Fazenda, informa o resultado de julgamento do Pregão Eletrônico acima.

A B R PEÇAS DE REFRIGERAÇÃO LTDA. LOTE: 1.
ALCI N. BECKER E CIA LTDA. LOTES: 2, 3.

PREGÃO ELETRÔNICO DE SERVIÇO 40/07 PROCESSO 001.035273.07.7

A PREFEITURA MUNICIPAL DE PORTO ALEGRE, através

Prefeitura Municipal de Porto Alegre

SECRETARIA MUNICIPAL DA FAZENDA

da Área de Compras e Serviços da Secretaria Municipal da Fazenda, com sede na Rua Siqueira Campos, 1300, 11º andar, Porto Alegre torna público para conhecimento de todos os interessados que no dia e hora abaixo indicado, será realizada licitação na modalidade Pregão Eletrônico, do tipo "Menor Preço Unitário por Lote", que tem por objeto a contratação de empresa especializada para realização de serviços de Dosimetria Pessoal e Ambiental para o Hospital de Pronto Socorro, Hospital Materno Infantil Presidente Vargas, Pronto Atendimento Cruzeiro do Sul e Pronto Atendimento Bom Jesus, de acordo com as especificações e os detalhes constantes no Anexo III – Projeto Básico – Lote 1, integrante do presente Edital, que será regido pela Lei Federal 10.520, de 17 de julho de 2002, pelo Decreto Municipal 14.189/03, com aplicação subsidiária da Lei Federal 8.666/93 e suas alterações, além das demais disposições legais aplicáveis, e pelas condições estabelecidas no presente Edital e seus anexos.

A informação dos dados para acesso deve ser feita na página inicial do site da Prefeitura Municipal de Porto Alegre, www.portoalegre.rs.gov.br, ou no site do Banco do Brasil S.A., www.bb.com.br, opção Governo, ou em www.governo-e.com.br

ou diretamente em www.licitacoes-e.com.br

ABERTURA das propostas: dia 13 de setembro de 2007, às 14h30min

INÍCIO da sessão de disputa de preços: dia 13 de setembro de 2007, às 15h30min.

TEMPO de disputa: Será estipulado pelo pregoeiro no início da disputa e acrescido do tempo randômico determinado pelo sistema.

FORMALIZAÇÃO de consultas: observando o prazo legal de dois dias úteis antes da data fixada para o recebimento das propostas, o fornecedor poderá formular consultas por mensagem eletrônica (e-mail) ou fac-símile, conforme abaixo, informando o número da licitação. e-mail: acseditais@smf.prefpoa.com.br, fac-símile: (51) 3289-1060

REFERÊNCIA de tempo: para todas as referências de tempo será considerado o horário de Brasília-DF.

O Edital poderá ser retirado no site www.licitacoes-e.com.br.

Demais informações e consultas podem ser feitas através do e-mail acseditais@smf.prefpoa.com.br, pelo fax (51) 3289-1060 ou na sede da Prefeitura Municipal de Porto Alegre situada na Rua Siqueira Campos, 1300 – 11º andar, de segunda a sexta-

feira, no horário das 9h as 11h30min e das 13h30min as 17h. Os interessados deverão cadastrar senhas de acesso em quaisquer agências do Banco do Brasil SA, situadas no país.

Porto Alegre, 3 de setembro de 2007.

ROGÉRIO SILVA FIGUEIREDO, Gestor.

CONVOCAÇÃO

A ÁREA DE COMPRAS E SERVIÇOS através do presidente da Comissão Deliberativa de Compras e Serviços no uso das atribuições que lhe confere o Decreto 11.555 de 5 de agosto de 1996 convoca os titulares ou suplentes para reunião a realizar-se no

dia 5 de setembro de 2007, às 14h30min, na sede da Área de Compras e Serviços da Secretaria Municipal da Fazenda sita na rua Siqueira Campos, 1300 – 11º andar.

Porto Alegre, 3 de setembro de 2007.

ROGÉRIO SILVA FIGUEIREDO, Presidente.



RESULTADO PREGÃO ELETRÔNICO 18/07 PROCESSO 007.010174.07.9

A FUNDAÇÃO DE ASSISTÊNCIA SOCIAL E CIDADANIA torna público o resultado da licitação indicada abaixo:

OBJETO: Aquisição de camisetas em malha com serigrafia.
MALHAS SUL COM. E IND. DE CONFEÇÕES LTDA. CNPJ: 05.768.474/0001-00 Lote 1: R\$ 948,64

A ata na íntegra deste processo encontra-se disponível através do site: www.bb.com.br (opção governo), www.governo-e.com.br, ou www.licitacoes-e.com.br.

PREGÃO ELETRÔNICO 21/07

A FUNDAÇÃO DE ASSISTÊNCIA SOCIAL E CIDADANIA torna público o Edital da licitação indicado abaixo:

Prefeitura Municipal de Porto Alegre FUNDAÇÃO DE ASSISTÊNCIA SOCIAL E CIDADANIA PROCESSO 007.010221.07.7

OBJETO: Aquisição de Suprimentos de Informática
RECEBIMENTO das propostas: A partir do dia 31 de agosto de 2007.
ABERTURA das propostas: Às 11h do dia 12 de setembro de 2007.
INÍCIO da seção de disputa de preços: Às 14h do dia 12 de setembro de 2007.

TEMPO da disputa: controlado pelo pregoeiro.

Os procedimentos para acesso ao Pregão Eletrônico estão disponíveis através dos sites: www.portoalegre.rs.gov.br, www.bb.com.br (opção governo), www.governo-e.com.br, ou www.licitacoes-e.com.br.

Os interessados deverão cadastrar senhas de acesso em qualquer agência do Banco do Brasil S/A. situadas no Brasil.

Maiores informações poderão ser obtidas pelo fone: (0xx51) 3289.4948, ou pelo endereço eletrônico fasc.licitacoes@fasc.prefpoa.com.br

PREGÃO ELETRÔNICO 22/07

A FUNDAÇÃO DE ASSISTÊNCIA SOCIAL E CIDADANIA torna

na público o Edital da licitação indicado abaixo:

PROCESSO 007.010224.07.6

OBJETO: Aquisição de Suprimentos de Informática
RECEBIMENTO das propostas: A partir do dia 31 de agosto de 2007.

ABERTURA das propostas: Às 13h30min do dia 13 de setembro de 2007.

INÍCIO da seção de disputa de preços: Às 14h do dia 13 de setembro de 2007.

TEMPO da disputa: controlado pelo pregoeiro.

Os procedimentos para acesso ao Pregão Eletrônico estão disponíveis através dos sites: www.portoalegre.rs.gov.br, www.bb.com.br (opção governo), www.governo-e.com.br, ou www.licitacoes-e.com.br.

Os interessados deverão cadastrar senhas de acesso em qualquer agência do Banco do Brasil S/A. situadas no Brasil.

Maiores informações poderão ser obtidas pelo fone: (0xx51) 3289.4948, ou pelo endereço eletrônico fasc.licitacoes@fasc.prefpoa.com.br

Porto Alegre, 31 de agosto de 2007.

BRIZABEL MULLER DA ROCHA, Presidenta.



Prefeitura Municipal de Porto Alegre EMPRESA PÚBLICA DE TRANSPORTE E CIRCULAÇÃO EXTRATO DE ORDEM DE COMPRA

MODALIDADE: Convite 19/07.

PROCESSO 008.004133.07.2

OBJETO: Aquisição de Material de Limpeza
DZL DISTRIBUIDORA ZANATA LTDA.

Cód.	Descrição	Un.	Qtd.	Valor unit.
9326	lustra moveis c/200 ml aproximadamente	FR	40	R\$ 1,19
40118	saco plastico para lixo, 200l, laranja, 14micra	UN	2000	R\$ 0,65
Total Fornecedor ->				R\$1.347,60

PAPEL MAR LTDA.

12008	sabao comum em barra c/400g embalado individ.	BR	200	R\$ 0,41
30902	refil p/vassoura algodao 190gr	PC	20	R\$ 3,77
Total Fornecedor ->				R\$ 169,40

CLEAN DISTR. DE PROD. DE LIMP. LTDA.

27022	limpador de vidros c/alcool 500ml	PC	200	R\$ 1,88
30520	dispensor de parede em plastico p/copo plastico 200ml	PC	10	R\$ 15,35
Total Fornecedor ->				R\$ 529,50
Total Geral ->				R\$ 2.046,50

BASE LEGAL: Artigo 22, inciso III, §3º combinado com artigo 23, inciso II, letra "a", da Lei 8.666/93.

LÚCIA HELENA PIGAT ZUCHOWSKI,
Diretora Administrativo-Financeira.



Prefeitura Municipal de Porto Alegre DEPARTAMENTO MUNICIPAL DE HABITAÇÃO EXTRATO DE TERMO ADITIVO

Termo Aditivo 3 ao Contrato 11/06

Tomada de Preços 8/06

CONTRATADA: Encosan Engenharia Construções e Saneamento Ltda.

PROCESSO: 004.001475.06.1

FIRMADO em: 30 de agosto de 2007.

PRAZO: Fica acrescido de 60 dias, encerrando-se em 31 de outubro de 2007.

Porto Alegre, 31 de agosto de 2007.

NELCIR REIMUNDO TESSARO, Diretor-Geral.

EXTRATO DE CARTA-CONTRATO

Extrato de Carta-Contrato 15/07 ao Pregão 7/07

CONTRATADA: Empresa Madereira Maravilha Ltda.

PROCESSO: 004.002324.07.5

FIRMADO em: 31 de agosto de 2007.

OBJETO: Fornecimento de materiais para Casas de Emergência.

VALOR: R\$ 273.747,76.

PRAZO: 30 dias

Porto Alegre, 3 de setembro de 2007.

NELCIR REIMUNDO TESSARO, Diretor-Geral.



Prefeitura Municipal de Porto Alegre COMPANHIA DE PROCESSAMENTO DE DADOS DO MUNICÍPIO DE PORTO ALEGRE SISTEMA DE REGISTRO DE PREÇOS PREGÃO ELETRÔNICO 45/07

A COMPANHIA DE PROCESSAMENTO DE DADOS DO MUNICÍPIO DE PORTO ALEGRE comunica aos órgãos interessados que será iniciado o cadastramento para a licitação em destaque que tem por objeto a seleção de propostas visando o registro de preços, para aquisição e montagem de torres para instalação de Rede Wireless, conforme especificações constantes no Anexo I. A reunião será em 6 de setembro de 2007, às 9h30min, na sede da Companhia de Processamento de Dados do Município de Porto Alegre, sita na Av. Ipiranga, 1200.

SISTEMA DE REGISTRO DE PREÇOS PREGÃO ELETRÔNICO 46/07

A COMPANHIA DE PROCESSAMENTO DE DADOS DO MUNICÍPIO DE PORTO ALEGRE comunica aos órgãos interessados que será iniciado o cadastramento para a licitação em destaque que tem por objeto a seleção de propostas visando o registro de preços, para contratação de empresa terceirizada para prestação de serviços de instalação e manutenção de Rede Wireless, conforme especificações constantes no Anexo I. A reunião será em 6 de setembro de 2007, às 14h30min, na sede da Companhia de Processamento de Dados do Município de Porto Alegre, sita na Av. Ipiranga, 1200.

GIORGIA PIRES FERREIRA, Diretora Administrativa.



Prefeitura Municipal de Porto Alegre SECRETARIA MUNICIPAL DE GESTÃO E ACOMPANHAMENTO ESTRATÉGICO

TOMADA DE PREÇOS 1/07 PROCESSO 001.033547.07.6 JULGAMENTO DE RECURSOS DA FASE DE HABILITAÇÃO

OBJETO: Contratação de empresa prestadora de serviços de monitoria de informações de interesse da Prefeitura Municipal de Porto Alegre em emissoras de rádio, TV, jornais, revistas e internet.

A COMISSÃO DE LICITAÇÕES da Coordenação de Comunicação Social da Secretaria Municipal de Gestão e Acompanhamento Estratégico torna público que o recurso interposto pela empresa Cubbos Computação Gráfica Ltda. foi indeferido. Desta forma, a decisão datada de 7 de agosto de 2007 está mantida. A abertura dos envelopes relativos à Fase de Propostas de Preços (envelope B) ficou marcada para o dia 5 de setembro de 2007, às 15h, na Sala de Reuniões da Coordenação de Comunicação Social, na Av. Pres. João Goulart, 501.

Porto Alegre, 30 de agosto de 2007.

COMISSÃO DE LICITAÇÕES



Câmara Municipal de Porto Alegre PREGÃO ELETRÔNICO 112/07 PROCESSO 4286/07

A CÂMARA MUNICIPAL DE PORTO ALEGRE torna pública a abertura do seguinte Certame:

OBJETO: Aquisição de protetor multimídia, tela e DVD Player.
LIMITE para recebimento de propostas: Até as 10h do dia 17 de setembro de 2007.

ABERTURA das propostas: Às 11h40min do dia 17 de setembro de 2007.

INÍCIO da disputa: Às 14h do dia 17 de setembro de 2007.

Os procedimentos para acesso aos Pregões Eletrônicos estão disponíveis através do site www.pregaoanrisul.com.br ou no site www.camarapoa.rs.gov.br/pregaoonline

Os interessados deverão cadastrar senhas de acesso junto à Seção de Cadastro da Central de Licitações do Estado do Rio Grande do Sul.

Maiores informações poderão ser obtidas através dos telefones (0 xx 51) 3220-4314 e (0 xx 51) 3220-4355 ou no endereço eletrônico pregao@camarapoa.rs.gov.br

Porto Alegre, 31 de agosto de 2007.

VALTAIR DO AMARAL MADALENA, Pregoeiro.



Prefeitura Municipal de Porto Alegre SECRETARIA DO PLANEJAMENTO MUNICIPAL INEXIGIBILIDADE

PROCESSO 002.071863.07.9

ASSUNTO: Alienação de Estoques de Índices de Ajuste de Solo Criado e de Áreas Construídas Não Adensáveis.

ALIENANTE: Município de Porto Alegre.

ADQUIRENTE: CHIES INCORPORADORA LTDA, inscrito no CNPJ 72.338.072/0001-54, estabelecido em Bento Gonçalves/RS, na rua Felix da Cunha, 47, conjunto 14.

NÚMERO de índices adquiridos: o correspondente a 84,46m², de Estoques de Índices de Ajuste de Solo Criado e 95,46m² de Áreas Construídas Não Adensáveis de Solo Criado, parte de montante estabelecido na Lei Complementar 434, de 1º de dezembro de 1999.

VALOR: o correspondente a R\$ 26.914,02 de Ajuste de Solo Criado e 15.209,64 de áreas construídas Não Adensáveis.

FUNDAMENTAÇÃO LEGAL: artigo 25, "caput" da Lei Federal 8666/93.

Porto Alegre, 30 de agosto de 2007.

JOSÉ FORTUNATI, Secretário do Planejamento Municipal.

Bienal tem tecnologia de ponta da prefeitura

A 6ª Bienal do Mercosul, uma das maiores mostras de arte contemporânea do mundo, que se realiza em Porto Alegre até o dia 18 de novembro, recebe tecnologia de ponta da prefeitura, por meio da Procempa. A empresa viabilizará a transmissão em tempo real, pela Internet, do Simpósio Internacional de Arte e Educação, evento que deverá reunir, em outubro, cerca 1,5 mil participantes.

A Procempa também implantará ambientes *wireless* para conexão gratuita à Internet sem fio, no Cais do Porto, onde, além do Margs e do Santander Cultural, ocorrerão exposições. O convênio de parceria inédita com a Fundação Bienal de Artes Visuais do Mercosul, organizadora da mostra, deve-

rá ser assinado nos próximos dias.

O Simpósio Internacional terá suas atividades transmitidas pela Internet por meio da Infovia, rede de 323 Km de fibras ópticas do município. O internauta poderá assistir os eventos do encontro através de links, a serem divulgados nos sites da Fundação Bienal, dos patrocinadores da mostra e também nos portais da prefeitura. Além de transmitir o encontro na Web, a Procempa também disponibilizará um software para que as inscrições para o Simpósio sejam realizadas pela Internet, por meio do site da Fundação.

A Procempa oferecerá Internet livre de alta velocidade no espaço de convivência da Bienal, entre os armazéns A3 e A4 do Cais do Porto. Outra rede de Internet sem fio será destinada às salas em outros armazéns, para uso pela coordenação do evento. A 6ª Bienal do Mercosul também contará com equipamentos de última geração cedidos pela Procempa. Foram instalados 44 computadores e pontos de rede nas salas dos supervisores, dos professores e de imprensa. Os espaços destinados à equipe de produção e estações pedagógicas também receberão as máquinas da empresa, que vai disponibilizar, ainda, à Fundação, telefonia digital para as salas da coordenação, utilizando a tecnologia VoIP (voz transmitida pela rede de dados).

Luciano Lanes – Banco de Imagens – PMPA



A mostra de arte contemporânea vai até o dia 18 de novembro

Feira de Artesanato movimentou o Mercado Público

Ricardo Giusti – Banco de Imagens – PMPA

A Feira da Independência, sexta das nove feiras temáticas promovidas pela Secretaria Municipal da Produção, Indústria e Comércio (Smic), que acontece nas vésperas de datas festivas, foi aberta na manhã de hoje, 3, no Mercado Público, com a participação de 55 artesãos dos grupos de artesanato e artesãos individuais gerenciados pela Smic, Incubadora da Mulher da Zona Norte e Clubes de Mães do Programa Mulher.

Em razão da reforma de revitalização do Mercado, a Feira da Independência será realizada no segundo piso. O evento termina na quarta-feira dia, 6 de setembro. Em virtude do incêndio ocorrido no Shopping Total no mês de julho, a Smic está oferecendo dois espaços para os lojistas para suprir o volume de vendas das lojas que estarão fechadas até novembro.

O horário de visitação é das 8h às 19h.

Preservação dos arroios será tema de palestras

O Departamento de Esgotos Pluviais (DEP) abriu novas inscrições para palestras sobre preservação dos arroios destinadas às escolas públicas e particulares da Capital. Gratuitas, as palestras fazem parte do projeto Reviver das Águas. Instituições de ensino interessadas podem fazer sua inscrição na Coordenação de Educação Ambiental do DEP pelos telefones (51) 3289-2215 e 3289-2216.

O projeto Reviver das Águas é um trabalho realizado em escolas de Porto Alegre e destaca a importância dos arroios e seu papel como ecossistema, que possui flora e fauna específicos, introduzindo alguns conceitos como vegetação ciliar, nascente e foz. Temas como os ciclos natural e urbano da água, ressaltando as diferenças entre os mesmos, são debatidos com os alunos.

Nas palestras, também são abordadas questões relacionadas ao lixo, a importância de separar, reduzir e reutilizar, a destinação correta do esgoto cloacal (doméstico) para estações de tratamento de esgoto e os aterros sanitários.



Participam 55 artesãos da Smic, Incubadora da Mulher e Clubes de Mães

Caroline Morelli – Banco de Imagens – PMPA

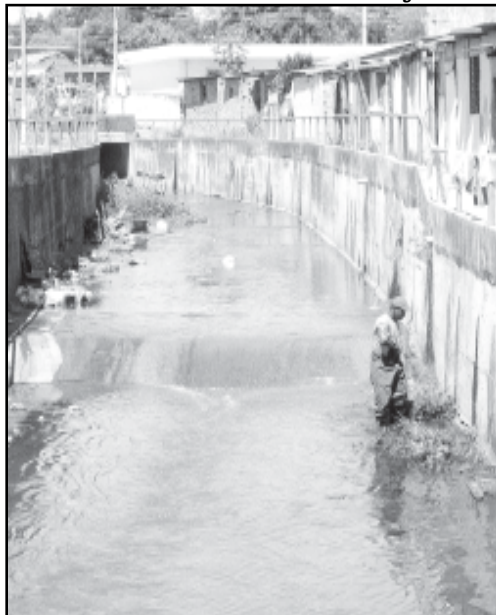

Nas palestras, também são abordadas questões sobre o lixo e a destinação correta do esgoto cloacal

CÂMARA MUNICIPAL

Exposição mostra cotidiano do plenário

Dentro da programação da semana do 234º aniversário do Legislativo da Capital, foi aberta, na manhã desta sexta-feira (31/8), a mostra fotográfica Câmara em Ação, montada no saguão do Plenário Otávio Rocha. Compõem a exposição 43 imagens em preto e branco (17 em papel e 26 em vídeo) captadas durante as sessões plenárias de 2007 pelos fotógrafos da Câmara: Elson Sempé Pedroso, Tonico Alvares, Caroline da Fé, Kaiser Konrad e Fernanda Fell.

A exposição pode ser visitada até 14 de setembro, das 9 às 18 horas, de segundas a quintas-feiras, e das 9 às 16 horas, às sextas-feiras. A semana do 234º aniversário vai até 6 de setembro, data em que a Câmara foi instalada, em 1773. Informações na Assessoria de Imprensa da Câmara (Avenida Loureiro da Silva, 255), telefones (51) 3220-4199 e 3220-4194.

Acervo Fotografia/CMPA



Câmara em Ação

Plástica de mamas e abdômen pelo SUS

A Câmara Municipal da Capital aprovou, nesta quinta-feira (30/8), durante sessão ordinária, projeto que implanta cirurgias plásticas de mamas e abdômen no Sistema Único de Saúde (SUS) do Município.

Foi aprovada também emenda definindo que esses procedimentos cirúrgicos ocorrerão quando houver recomendação de junta médica composta por cirurgiões e psicólogos, ou quando esta necessidade decorrer de outras patologias, como gigantomastia e a obesidades.

Ecografia obstétrica vira lei na Capital

Aprovado, pelo plenário da Câmara Municipal, projeto que implanta o serviço de ecografia obstétrica no Sistema Único de Saúde (SUS) do Município.

A proposta estabelece que cada gestante terá, no mínimo, dois exames dessa natureza à sua disposição durante os nove meses de gestação.

Textos elaborados e de responsabilidade da Assessoria de Comunicação da Câmara.