



DIÁRIO OFICIAL PORTO ALEGRE

Órgão de divulgação do Município – Ano XIII – Edição 3253 – Quinta-feira, 17 de Abril de 2008

Programas regularizam redes clandestinas de água e esgoto

Com os programas Água Certa e Esgoto Certo, desenvolvidos pelo Departamento Municipal de Água e Esgotos (Dmae), 26 mil famílias da Capital já foram atendidas. Os programas objetivam a regularização de redes clandestinas, tanto de água como de esgoto, que causam desperdícios e ameaçam a saúde da população.

O prejuízo ao município decorrente das redes irregulares de água, os “gatos”, totaliza R\$ 12,6 milhões ao ano, valor suficiente para a construção de 63 quilômetros de redes coletoras de esgoto. Para evitar que isso ocorra, equipes do Água Certa percorrem os bairros a fim de corrigir as ligações clandestinas. O programa também realiza mutirões para a renegociação de contas vencidas, oferecendo condições facilitadas para os moradores parcelarem as suas dívidas de água.

Sem mistura — O Água Certa, uma parceria com a Secretaria Municipal de Coordenação Política e Governança Local, realizou 54 mutirões entre 2005 e 2007, totalizando 40 regularizações e oito mil famílias atendidas. No ano passado, foram 2,8 mil recuperações de dívidas e 1,7 mil novos hidrômetros instalados. No mesmo período, o Dmae investiu cerca de R\$ 35 milhões em obras de extensão, substituição de redes e melhorias no tratamento de água, qualificando os seus sistemas de distribuição. Na Ilha da Pintada, por exemplo, a inadimplência nas contas de água caiu de 80% para 2%.

Os cuidados com o destino da água consumida nas residências é feito pelo programa Esgoto Certo. As ligações irregulares poluem o Lago Guaíba e causam doenças. O objetivo é evitar que a rede cloacal se misture à pluvial, que corre para o Guaíba. Sete mil imóveis são visitados, a cada ano, por três equipes que seguem um cronograma e aten-



Ricardo Giusti – Banco de Imagens – PMPA

O Água Certa realizou 54 mutirões entre 2005 e 2007

dem chamadas da população. Até o mês de março passado, o Esgoto Certo visitou cerca de 18 mil imóveis, corrigindo 246 ligações irregulares, o que representa mais de 100 mil metros cúbicos de esgoto cloacal retirado das redes pluviais.

Conseqüências — As redes irregulares penalizam, também, os usuários pagantes. Como resultado dos “gatos”, a pressão dentro da canalização regular diminui, dificultando a chegada da água a terrenos elevados e nas extremidades da rede distribuidora. As ligações também podem contaminar a água e causar dano ambiental com o desperdício.

Sem hidrômetro para medir os gastos, poucas famílias se preocupam com a economia de água, chegando a consumir, diariamente, acima de 300 litros por habitante, enquanto o consumo ideal projetado pela Organização das Nações Unidas para suprir as necessidades humanas é em torno de 110 litros por habitante. Somente com a separação dos esgotos, a população pode contar com recursos hídricos de melhor qualidade.

Nas residências visitadas, as equipes colocam corante no vaso sanitário para que, na rua, possam identificar para onde vai a rede. Se a mistura dos esgotos estiver ocorrendo dentro da casa, a

responsabilidade fica com o morador, que pode pagar uma multa de até R\$ 3,5 mil reais.

O Esgoto Certo também trabalha com a extensão de redes, a fim de integrar áreas mais afastadas ao sistema regular. Além disso, as equipes coletam e analisam a água de arroios e monitoram sistematicamente as conexões, a fim de evitar entupimentos e mistura das redes. Os serviços do Água Certa e do Esgoto Certo podem ser solicitados pelo telefone 115 ou pelos e-mails aguacerta@dmae.prefpoa.com.br e esgotocerto@dmae.prefpoa.com.br.

Cristine Rochol – Banco de Imagens – PMPA



No ano passado, foram instalados 1,7 mil novos hidrômetros

Fórum de Literatura

A Secretaria Municipal da Cultura realiza, sexta-feira, 18, e sábado, 19, o II Fórum Estadual de Literatura Infantil e Juvenil do RS no Teatro de Câmara Túlio Piva. O Fórum terá em sua abertura a presença da professora da Universidade Federal do Rio Grande do Norte, Marly Amarilha, com a conferência “Leitura de Literatura: Escrita e Escuta”. Fazem parte da programação oficinas e relatos de experiências de escritores, leitores e idealizadores de projetos de incentivo à leitura de todo o Estado.

O evento é realizado em conjunto com a Secretaria Municipal de Educação e tem apoio da Câmara Rio-Grandense do Livro, da Associação Gaúcha de Escritores, da Editora Aprende Brasil e da Escola Estadual Olintho de Oliveira, que sediará as oficinas do Fórum. A curadoria é da escritora Marô Barbieiri.

Inscrições - As inscrições podem ser feitas na Ilhota Livros do Centro Municipal de Cultura (Av. Erico Veríssimo, 307), de segunda a sexta-feira, das 9h às 12h e das 14h às 18h, ao valor de R\$ 35,00 (público em geral) e R\$ 25,00 (estudantes, professores e maiores de 60 anos). Outras informações podem ser obtidas através do telefone 3289-8072 ou na internet, no site da SMC: www.portoalegre.rs.gov.br/cultura.

Encontro de formação

Nesta quinta-feira, 17, a Secretaria Municipal de Educação, por meio da Assessoria Pedagógica de seis escolas da Região Sul e Centro-Sul, promove o Encontro Regionalizado, momento de conversação entre professores e palestrantes. O evento ocorre das 14h às 17h30, na Escola de Ensino Médio Emilio Meyer (Avenida Niterói, 472, Bairro Medianeira) e segue o cronograma anual da Smed de formação para docentes.

Na ocasião, 400 professores das Escolas Municipais de Ensino Fundamental Pessoa de Brum, Monte Cristo, Dolores Alcaraz Caldas, Larry José, Anísio Teixeira e Mario Quintana, estarão presentes para discutir temáticas escolhidas por eles mesmos.

Palestras

Inclusão e Projetos Políticos Pedagógicos: Maria Cláudia Dal'igna
Justiça Restaurativa: Claudia Machado e Angélica Sontag.
Educação Anti Racista e Anti Discriminatória: Adriana Santos e Manoel D'avila.
Arteterapia: Elizabete dos Santos Ilhescas, Tânia Mara Mattiello Rossett.
Ecologia Humana: Rosali Kellerman.

Desempate no pregão

Ocorreu ontem, no auditório da Secretaria Municipal da Administração (SMA), o sorteio para definir a classificação das empresas no pregão 14/2008, para locação de 68 automóveis com motorista. O sorteio foi realizado devido a empates nos lances ofertados no pregão, que ocorreu no dia 4 de abril. Três representantes de empresas envolvidas acompanharam o processo e outros representantes de empresas também estiveram no local. A relação das empresas sorteadas será publicada no Diário Oficial.

Prefeitura tem novo sistema de pregão eletrônico

Empresas interessadas em participar de licitações para aquisição e contratação de serviços da prefeitura contam com um novo sistema de pregão eletrônico. Os fornecedores e prestadores de serviços deverão entrar no site da prefeitura e acessar o link Licitações, escolhendo as opções Pregão Eletrônico e Confederação Nacional dos Municípios, ou acessar diretamente o site www.cidadecompras.com.br.

O primeiro pregão pelo “cidadecompras” será realizado hoje a partir das 9h, para aquisição de medicamentos e produtos farmacêuticos. A partir da utilização deste sistema, somado ao modelo de pregão eletrônico do Banco do Brasil, as licitações para aquisição de materiais e contratação de serviços permitidos em lei serão licitadas na modalidade de pregão eletrônico. Desde 2003, quando começou a funcionar, o Portal conta com municípios de todos os estados brasileiros cadastrados.

EXECUTIVO PESSOAL

endereço eletrônico: diariooficial@sma.prefpoa.com.br

Atos

SECRETÁRIA MUNICIPAL DE ADMINISTRAÇÃO, no uso de suas atribuições legais,

EXONERA, por solicitação, CLARICE PINTO DE BEM, 392951/1, professora, ED.1.03.M5, da Secretaria Municipal de Educação, 15301002, a contar de 1º.2.07, com base no artigo 71, inciso I da Lei Complementar 133 de 31.12.85, através do Ato 260 de 11.4.08 (processo 1.10975.08.0).

EXONERA, por solicitação, PAULO ANDRE GEITENS, 542985/3, guarda-parques, FV.1.02.04, da Secretaria Municipal do Meio Ambiente, a contar de 7.3.08, com base no artigo 71, inciso I da Lei Complementar 133 de 31.12.85, através do Ato 261 de 11.4.08 (processo 1.8043.08.6).

EXONERA, por solicitação, PATRICIA SOARES CHARAO, 409343/3, professora, ED.1.03.M4, da Secretaria Municipal de Educação, 15611003, a contar de 21.2.08, com base no artigo 71, inciso I da Lei Complementar 133 de 31.12.85, através do Ato 262 de 11.4.08 (processo 1.9631.08.9).

CHEFE DA UNIDADE DE REGISTROS E PREPARO DE PAGAMENTO do CEDRE da SMA,

no uso de suas atribuições legais,

CONCEDE a ILSON ARTUR DOS SANTOS, 330398, assistente administrativo, AA.1.04.06.B.04, da Secretaria Municipal de Administração, a contar de 10.4.08, a incorporação ao vencimento de função correspondente à função gratificada de nível três, posto de confiança chefe de setor, 1113, com base no artigo 129, § 1º da Lei Complementar 133 de 31.12.85, através do Ato 709 de 10.4.08 (processo 1.17865.08.5).

DESIGNA, a contar de 17.1.08, ROSEMARIE BEATRIZ VOLKMANN, 812680/1, médica, ES.1.24.NS, para exercer a função gratificada de gerente I, 11150026, da Unidade de Saúde Farrapos, da Gerência Distrital Noroeste/Humaitá/Navegantes/Ilhas, da Coordenadoria-Geral da Rede de Atenção Básica de Saúde, da Secretaria Municipal de Saúde, lotação 18515005, com base na Lei Complementar 133 de 31.12.85, artigo 68, através do Ato 684 de 4.4.08 (processo 1.8728.08.9).

DESIGNA, a contar de 30.1.08, JORGE LUIZ SILVEIRA OSORIO, 373968/3, médico, ES.1.24.NS, da Secretaria Municipal de Saúde, para exercer a função gratificada de gerente de atividades I NS, do Centro de Saúde Vila dos Comerciantes, código do posto 210086, código do órgão 18707006, com base na Lei Complementar 133 de 31.12.85, artigo 68, através do Ato 700 de 8.4.08 (proces-

so 1.8346.08.9).

DISPENSA, a contar de 17.1.08, JANE MARIA BOER, 324600/1, médica, ES.1.24.NS, do exercício da função gratificada de gerente I, 11150026, da Gerência Distrital Noroeste/Humaitá/Navegantes/Ilhas, da Coordenadoria-Geral da Rede de Atenção Básica de Saúde, da Secretaria Municipal de Saúde, lotação 18515005, com base no artigo 73 da Lei Complementar 133 de 31.12.85, através do Ato 683 de 4.4.08 (processo 1.8728.08.9).

DISPENSA, a contar de 30.1.08, JORGE LUIZ SILVEIRA OSORIO, 373968/3, médico, ES.1.24.NS, da Secretaria Municipal de Saúde, para exercer a função gratificada de gerente de atividades I NS, do Centro de Saúde Vila dos Comerciantes, código do posto 210059, código do órgão 18622003, com base no artigo 73 da Lei Complementar 133 de 31.12.85, através do Ato 699 de 8.4.08 (processo 1.8346.08.9).

DIRETOR-GERAL DO DEPARTAMENTO MUNICIPAL DE PREVIDÊNCIA DOS SERVIDORES PÚBLICOS DO MUNICÍPIO DE PORTO ALEGRE, no uso de suas atribuições legais,

APOSENTA PAULO ROBERTO DOS SANTOS, 17686.5, estatutário, g u a r d a - m u n i c i p a l , FV.1.03.04.C.06.0, 30 horas, da Secretaria Municipal dos Direitos Humanos e Segurança Urbana, em Regime Financeiro de Repartição Simples, com paridade, voluntariamente por tempo de contribuição, com o provento integral mensal, com base no artigo 6º da Emenda Constitucional 41 de 19.12.03, artigo 107 da Lei Complementar 478/02, artigo 201, § 9º da Constituição Federal de 5.10.88, com a redação alterada pelo artigo 1º da Emenda Constitucional 20 de 15.12.98: vencimento com referência

“C”, artigo 32 da Lei 6309 de 28.12.88, Lei 9870/05, alterada pela Lei 10042/06, Decreto 15571/07, Decreto 15599/07 e Lei 10223/07; avanços 6 (30%), artigo 122, com a redação da Lei Complementar 150 de 12.1.87 e 124, todos da Lei Complementar 133 de 31.12.85; gratificação adicional (15%), artigo 125 da Lei Complementar 133 de 31.12.85; regime de tempo integral (50%), artigos 131, parágrafo único, 37, inciso I, alínea “a” e 118, alterado pela Lei Complementar 342 de 9.3.95, todos da Lei Complementar 133 de 31.12.85 e artigo 41, §§ 2º, 3º e 5º da Lei Complementar 478 de 26.9.02, artigo 43, inciso I, parágrafo único da Lei 6309 de 28.12.88; gratificação por atividade perigosa (30%), artigo 40, inciso I da Lei Complementar 478 de 26.9.02, artigos 62, parágrafo único e 63 da Lei 6309 de 28.12.88; serviço noturno - média 110h52min, artigo 37, inciso III da Lei Complementar 133 de 31.12.85, artigo 41, § 2º da Lei Complementar 478 de 26.9.02, artigos 57 e 58 da Lei 6309 de 28.12.88; CPF 20976224020, PASEP 10229876789, através do Ato 183 de 1º.4.08 (processo 1.7911.07.6). “**Ato sujeito a modificações, pendente de exame pelo Tribunal de Contas do Estado.**”

MODIFICA, em relação ao ex-servidor PAULO NASCIMENTO, 18392.1, falecido em 18.4.05, estatutário, operário, AC.1.10.02.A.3, 30 horas, inativo, do Departamento de Esgotos Pluviais, aposentado por invalidez permanente, com provento integral, média contributiva, através do Ato 516 de 1º.6.05, em Regime Financeiro de Repartição Simples, sem paridade, ingresso em 13.4.84, o Ato 573 de 16.6.05, que concedeu pensão por morte, correspondente à totalidade do vencimento do ex-servidor, quanto à reversão da cota reservada, rateado à razão de: 33,34% a SUSETE FERREIRA DO NASCIMENTO, 5434.6, CPF



PREFEITURA MUNICIPAL DE PORTO ALEGRE
Diário Oficial de Porto Alegre
Órgão de Divulgação Oficial do Município de Porto Alegre
 Criado pelo Decreto nº 11.226 de 14 de Março de 1995
www.portoalegre.rs.gov.br

PREFEITO MUNICIPAL: José Fogaça

SECRETARIA MUNICIPAL DA ADMINISTRAÇÃO: Secretária: Sônia Mauriza Vaz Pinto

GERENTE DO DIÁRIO OFICIAL: Jornalista João Iudes Nodari - Fone: 3289.1231

ENDEREÇO: Rua Siqueira Campos, 1300 – 7º andar – CEP 90010-907
diariooficial@sma.prefpoa.com.br – Fax 3289-1248

ASSINATURAS, VENDAS E DISTRIBUIÇÃO: Paulo Colbert Rosa Kerche – Fone 3289-1230

ASSINATURA ANUAL: R\$ 65,00 – **SEMESTRAL:** R\$ 32,50 – **AVULSO:** R\$ 0,50

EDIÇÃO GRÁFICA E IMPRESSÃO: CORAG – Companhia Rio-grandense de Artes Gráficas

83626506053, companheira; 33,33% a SHERLEN NASCIMENTO, 5435.3, data-fim 6.1.06, CPF 01877822027, filha e 33,33% a PAUL NASCIMENTO, 5436.1, data-fim 15.2.26, CPF 01880455030, filho, com base no artigo 40, §§ 7º e 8º da Constituição Federal de 5.10.88, com a redação da Emenda Constitucional 41/03 e artigo 62 da Lei Complementar 478/02, CIC do ex-servidor 54725151068, PASEP do ex-servidor 12042912303, através do Ato 187 de 3.4.08 (processo 1.19519.05.2). **“Ato sujeito a modificações, pendente de exame pelo Tribunal de Contas do Estado.”**

MODIFICA, em relação a LUÍS FERNANDO DE OLIVEIRA, 63214.7, estatutário, auxiliar de serviços gerais readaptado de gari, AC.3.05.02.C.08.0, 30 horas, do Departamento Municipal de Limpeza Urbana, em Regime Financeiro de Repartição Simples, sem paridade, o Ato 1101 de 13.12.07, que o aposentou por invalidez permanente, a contar de 7.8.07, com o provento integral, com isenção do Imposto de Renda, quanto ao valor do provento, em face da inclusão do 8º avanço trienal concedido, a contar de 29.7.07, com base no artigo 34, §§ 3º e 4º da Lei Complementar 478/02; artigo 40, § 1º, inciso I, §§ 2º, 3º e 17 da Constituição Federal de 5.10.88, com redação alterada pelo artigo 1º da Emenda Constitucional 41 de 19.12.03; Lei Federal 10887/04; CPF 23810092053, PASEP 10842589039, através do Ato 198 de 8.4.08 (processo 1.43664.07.5). **“Ato sujeito a modificações, pendente de exame pelo Tribunal de Contas do Estado”.**

Portarias

SECRETÁRIA MUNICIPAL DE COORDENAÇÃO POLÍTICA E GOVERNANÇA LOCAL, no uso de suas atribuições legais,

AUTORIZA CARLOS EDURADO GOMES MACEDO, 10870.7/03, ADRIANA FURTADO PEREIRA DA SILVA, 790166 e VALÉRIA DOZOLINA SARTORI BASSANI, 298454, todos da Secretaria Municipal de Coordenação Política e Governança Local, a se afastarem do Município, sem prejuízo do vencimento e demais vantagens, de 14 a 17.4.08, para participar do treinamento base do Atlas do Desenvolvimento Humano da Região Metropolitana de Porto Alegre, em Belo Horizonte, com base no artigo 32, inciso III da Lei Complementar 133 de 31.12.85, através da Portaria 24 de 7.4.08.

CHEFE DA UNIDADE DE REGISTROS E PREPARO DE PAGAMENTO do CEDRE da SMA, no uso de suas atribuições legais,

CESSA EFEITOS, a contar de 3.3 a 31.12.08, da Portaria 1957 de 8.11.00, que concedeu a vantagem MARIA DA GLORIA BARBOSA NOGUEIRA, 206146/1, professora M5, ED.1.03.M5, da EMEEF Professor Eliseu Paglioli, da Secretaria Municipal de Educação, regime suplementar de trabalho, através da Portaria 794 de 8.4.08 (processo 1.17121.08.6).

CESSA EFEITOS, a contar de 5.3 a 31.12.08, da Portaria 3595 de 31.12.06, que concedeu a vantagem LETICIA RIBEIRO KOPP, 353696/3, professora M1, ED.1.03.M1, da Escola Municipal de Ensino Fundamental Lauro Rodrigues, da Secretaria Municipal de Educação, regime suplementar de trabalho, através da Portaria 795 de 8.4.08 (processo 1.17121.08.6).

CESSA EFEITOS, a contar de 5.3 a 31.12.08, da Portaria 3108 de 27.12.07, que concedeu a vantagem JACQUELINE SALAMI RITTA, 394017/1, professora M5, ED.1.03.M5, da Escola Municipal de Ensino Fundamental Governador Ildo Meneghetti, da Secretaria Municipal de Educação, regime suple-

mentar de trabalho, através da Portaria 796 de 8.4.08 (processo 1.17121.08.6).

CESSA EFEITOS, a contar de 11.3 a 31.7.08, da Portaria 135 de 20.1.03, que concedeu a vantagem ESTELAMAR FETER DOS SANTOS, 467689/1, professora M5, ED.1.03.M5, da Escola Municipal de Ensino Fundamental Décio Martins Costa, da Secretaria Municipal de Educação, regime suplementar de trabalho, através da Portaria 799 de 9.4.08 (processo 1.17121.08.6).

CESSA EFEITOS, a contar de 18.3 a 31.12.08, da Portaria 3108 de 27.12.07, que concedeu a vantagem SILESIA ROSANE PETRY, 854892/1, professora M4, ED.1.03.M4, da Escola Municipal de Ensino Fundamental Timbaúva, da Secretaria Municipal de Educação, regime suplementar de trabalho, através da Portaria 802 de 9.4.08 (processo 1.17121.08.6).

CESSA EFEITOS, a contar de 28.11.07, da Portaria 1259, que concedeu a vantagem a LIA BEATRIZ FERREIRA PUJOL, 278730/1, monitora, SA.1.08.06, da Unidade Básica de Saúde Morro Santana, da Secretaria Municipal de Saúde, a gratificação de incentivo à produtividade, através da Portaria 810 de 9.4.08 (processo 1.17790.08.5)

GERENTE DE ACOMPANHAMENTO FUNCIONAL DA SRH, DA SMA, no uso de suas atribuições legais,

COLOCA, em estágio experimental, DINARTE SANTOS DA ROSA, 34337.0, operário especializado, OB.1.07.02, da Secretaria Municipal de Administração, atribuí, em caráter experimental, as tarefas relativas ao cargo de auxiliar de serviços gerais na Unidade de Trabalho 2061005, da Divisão de Administração de Parques, Praças e Jardins, do Parque Maurício Sirotsky Sobrinho, com delimitação de atribuições, ex-

cluindo de suas atividades: fazer o serviço de faxina em geral; remover o pó de paredes, tetos, portas e janelas; limpar escadas, pisos, passadeiras, tapetes; auxiliar na arrumação e troca de roupa de cama e mesa; lavar vidros, espelhos e persianas; varrer pátios, por até seis meses, a contar da data da publicação, com base no artigo 57, § 4º da Lei Complementar 133 de 31.12.85 e artigo 60 da Lei Complementar 133 de 31.12.85, através da Portaria 51 de 9.4.08 (processo 1.23988.06.1).

DELIMITA atribuições a IVONETE ZARSKE BARBOSA, 32793.4, auxiliar de enfermagem, SA.1.01.06, da Secretaria Municipal de Saúde, excluindo de suas atividades aquelas que exijam contato com o público, com base no artigo 60 da Lei Complementar 133 de 31.12.85, através da Portaria 47 de 9.4.08 (processo 1.20785.07.0).

DELIMITA atribuições a SIMONE OLSIESKY DOS SANTOS, 34856.1, professora, ED.1.03.M5, da Secretaria Municipal de Educação, não devendo permanecer longos períodos em ortostatismo e, evitar subir e descer escadas, com base no artigo 60 da Lei Complementar 133 de 31.12.85, através da Portaria 48 de 9.4.08 (processo 1.48016.03.9).

DELIMITA atribuições a SUSETE DOS SANTOS RODRIGUES, 22963.8, auxiliar de serviços gerais, AC.1.09.02, da Secretaria Municipal de Educação, excluindo de suas atividades: fazer o serviço de faxina em geral; remover o pó de paredes, tetos, portas e janelas; limpar escadas, pisos, passadeiras, tapetes e utensílios; lavar e encerrar assoalhos; lavar e passar vestuários e roupas de cama e mesa; coletar lixo dos depósitos colocando-o nos recipientes apropriados; lavar vidros, espelhos e persianas; varrer pátios, com base no artigo 60 da Lei Complementar 133 de 31.12.85, através da Portaria 49 de 9.4.08 (processo 1.4400.07.0).

DELIMITA atribuições a EDUARDO FARIAS BORGES, 46600.4, auxiliar de enfermagem, SA.1.01.06, da Secretaria Municipal de Saúde, excluindo de suas atividades até nova avaliação: compor equipe de emergência até junho de 2008, com base no artigo 60 da Lei Complementar 133 de 31.12.85, através da Portaria 50 de 10.4.08 (processo 1.18743.07.2).

SECRETÁRIO MUNICIPAL DA CULTURA, no uso de suas atribuições legais,

AUTORIZA MARIA ANGÉLICA DOS SANTOS, 237027/4, a se afastar do Município, sem prejuízo do vencimento e demais vantagens, para fim de participar de eventos no I Encontro do Sistema Brasileiro de Informações Audiovisuais, a convite da Cinemateca Brasileira, de 7 a 11.4.08, em São Paulo/SP, através da Portaria 87 de 4.4.08.

DESIGNA LÚCIA DEMARCHI LAUTERT, 460915, MARIA ANGÉLICA DOS SANTOS, 237027, MARILENE CASSOL, 575837, SÍLVIA REGINA TEIXEIRA DA ROSA, 224264 e VIANEIS FONTANA ABS DA CRUZ, 420624, para integrarem o Comitê Assessor do FUMPROARTE, para o ano de 2008, através da Portaria 78 de 3.4.08.

DESIGNA os assistentes administrativos MARCELO DE SOUZA BOESE, 33558.0 e KÁTIA REJANE DIAS DE OLIVEIRA, 25507.8 e o coordenador adjunto LUIS SADI CONCEIÇÃO DE ALMEIDA, 81400.6, para, sob a presidência do primeiro, constituírem a Comissão que julgará a licitação referente ao Convite 6/08, que trata da contratação de empresa produtora de eventos para a realização da Festa de São Jorge, devendo os envelopes serem abertos no dia 17.4.08, às 10 horas, na sala de licitações da Secretaria Municipal da Cultura, na Av. Independência, 453, nesta Capital, através da Porta-

ria 89 de 8.4.08.

SECRETÁRIO MUNICIPAL DE SAÚDE, no uso de suas atribuições legais,

AUTORIZA ELISABETH LEMOS SILVEIRA, 490535/02, a se afastar de suas funções, para participar da Pesquisa Vinculada à Tese de Doutorado, de 31.3 a 11.4.08, em São Paulo/SP, sem ônus para o Município, exceto o vencimento e demais vantagens, com base no artigo 32, inciso II da Lei Complementar 133 de 31.12.85 e Decreto 11762/99, através da Portaria 308 de 2.4.08 (processo 1.13068.08.3).

AUTORIZA ELISABETH LEMOS SILVEIRA, 490535/01, a se afastar de suas funções, para participar da Pesquisa Vinculada à Tese de Doutorado, de 31.3 a 11.4.08, em São Paulo/SP, sem ônus para o Município, exceto o vencimento e demais vantagens, com base no artigo 32, inciso II da Lei Complementar 133 de 31.12.85 e Decreto 11762/99, através da Portaria 309 de 2.4.08 (processo 1.13069.08.0).

CONCEDE autorização a RICARDO ALBUQUERQUE ARNT, médico, 342315/01, para se afastar do Município, no dia 26.3.08, sem prejuízo do vencimento e demais vantagens, a fim de participar do Conselho Deliberativo da Sociedade Brasileira de Cirurgia Plástica, em Vitória/ES, com base no artigo 32, inciso II da Lei Complementar 133 de 31.12.85, através da Portaria 313 de 4.4.08 (processo 1.5158.08.7).

CONCEDE autorização a RICARDO ALBUQUERQUE ARNT, médico, 342315/01, para se afastar do Município, no dia 21.5.08, sem prejuízo do vencimento e demais vantagens, a fim de participar do Conselho Deliberativo da Sociedade Brasileira de Cirurgia Plástica, em São Paulo/SP, com base no artigo 32, inciso II da Lei Complementar 133 de 31.12.85, através da Portaria 314

de 4.4.08 (processo 1.5158.08.7).

CONCEDE autorização a RICARDO ALBUQUERQUE ARNT, médico, 342315/01, para se afastar do Município, no dia 6.8.08, sem prejuízo do vencimento e demais vantagens, a fim de participar do Conselho Deliberativo da Sociedade Brasileira de Cirurgia Plástica, em Rio de Janeiro - RJ, com base no artigo 32, inciso II da Lei Complementar 133 de 31.12.85, através da Portaria 315 de 4.4.08 (processo 1.5158.08.7).

CONCEDE autorização a RICARDO ALBUQUERQUE ARNT, médico, 342315/01, para se afastar do Município, no dia 17.9.08, sem prejuízo do vencimento e demais vantagens, a fim de participar do Conselho Deliberativo da Sociedade Brasileira de Cirurgia Plástica, em Recife/PE, com base no artigo 32, inciso II da Lei Complementar 133 de 31.12.85, através da Portaria 316 de 4.4.08 (processo 1.5158.08.7).

CONCEDE autorização a RICARDO ALBUQUERQUE ARNT, médico, 342315/01, para se afastar do Município, no dia 12.11.08, sem prejuízo do vencimento e demais vantagens, a fim de participar do Conselho Deliberativo da Sociedade Brasileira de Cirurgia Plástica, em Brasília - DF, com base no artigo 32, inciso II da Lei Complementar 133 de 31.12.85, através da Portaria 317 de 4.4.08 (processo 1.5158.08.7).

SECRETÁRIO MUNICIPAL DE SAÚDE, no uso de suas atribuições legais,

DESIGNA MARIA APARECIDA MÜLLER VILARINO, 290480/01, enfermeira, ES.1.13.NS, para responder, em regime de dedicação exclusiva, pela função gratificada de chefe, da Equipe de Vigilância das Doenças Transmissíveis, da Coordenadoria-Geral de Vigilância em Saúde, 1115, código do órgão 18501064, substituindo MARIA DE

FÁTIMA DE BEM RIGATTI, 229821/02, enfermeira, ES.1.13.NS, por motivo de férias, de 6 a 20.3.08, através da Portaria 272 de 25.3.08.

SECRETÁRIO MUNICIPAL DOS DIREITOS HUMANOS E SEGURANÇA URBANA, no uso de suas atribuições legais,

APLICA ao guarda-municipal PEDRO RODRIGUES DE MORAIS, 115440, a pena disciplinar de um dia de suspensão, convertida em multa, prevista no artigo 203, inciso II, combinado com o § 2º do artigo 205; por ter cometido conduta contrária à disciplina funcional, incidente nos incisos V, VII e XIII do artigo 196; e, inciso V do artigo 197, descritos na Lei Complementar 133 de 31 de dezembro de 1985, conforme apuração desenvolvida no processo 1.51421.07.0, através da Portaria 67 de 7.4.08.

INSTAURA inquérito administrativo, com a finalidade de apurar a conduta funcional do guarda-municipal MAURO LEANDRO DE OLIVEIRA PAULA, 216401, por ter infringido os incisos II, V, VII, IX e XIII do artigo 196; inciso IV do artigo 197, combinado com o inciso IV do artigo 207, da Lei Complementar 133/85, segundo os fatos articulados no processo 1.31425.05.4, através da Portaria 68 de 7.4.08.

SECRETÁRIO MUNICIPAL DE ESPORTES, RECREAÇÃO E LAZER, no uso de suas atribuições legais,

AUTORIZA a professora JANETE TERESINHA DA SILVA BARCELLOS, 281879/01, a se afastar do Município, para viajar a cidade de São Paulo - SP, onde participará de um curso de dança, de 17 a 20.3.07, sem prejuízo do vencimento e demais vantagens, com base no artigo 32, inciso II da Lei Complementar 133 de 31.12.85 e da Portaria 20 de 10.3.04, através da Portaria 32 de 7.4.08.

Anexos

GERENTE DE ACOMPANHAMENTO FUNCIONAL DA SRH, DA SMA, no uso de suas atribuições legais,

DECLARA estável no serviço público municipal e no respectivo cargo, com base no Decreto 14436 de 9.1.04 e artigo 27, parágrafo único, através do Ato 6 de 9.4.08 (processo 1.64037.07.0).

Nome	Matr.	Cargo	Secretaria	Período de Estágio
PAULO ALFREDO KALIL SALIM	141590/1	médico	SMS	2.8.04 a 1º.8.07

DECLARA estável no serviço público municipal e no respectivo cargo, com base no Decreto 14436 de 9.1.04 e artigo 27, parágrafo único, através do Ato 7 de 9.4.08 (processo 1.32832.06.0).

Nome	Matr.	Cargo	Secretaria	Período de Estágio
LUCIMARA VIZZOTO REFFATTI	551986/1	professora	SMED	5.2.03 a 4.12.06

DECLARA estável no serviço público municipal e no respectivo cargo, com base no Decreto 14436 de 9.1.04 e artigo 27, parágrafo único, através do Ato 8 de 9.4.08 (processo 1.65880.07.2).

Nome	Matr.	Cargo	Secretaria	Período de Estágio
LISSANDRO TARSO	453095/2	médico	SMS	10.11.04 a 9.11.07

DECLARA estável no serviço público municipal e no respectivo cargo, com base no Decreto 14436 de 9.1.04 e artigo 27, parágrafo único, através do Ato 9 de 9.4.08 (processo 1.66938.07.4).

Nome	Matr.	Cargo	Secretaria	Período de Estágio
ALEXANDRE MARIANTE HORN	141681/2	médico	SMS	2.12.04 a 1º.12.07

DECLARA estáveis no serviço público municipal e nos respectivos cargos, com base no Decreto 14436 de 9.1.04 e artigo 27, parágrafo único, através do Ato 10 de 9.4.08 (processo 1.68228.07.4).

Nome	Matr.	Cargo	Secretaria	Período de Estágio
ANA PAULA MACHADO MARTINS	592988/1	monitora	SMS	12.11.04 a 11.11.07
JANIZE DAIRA RODRIGUES	592940/1	monitora	SMS	5.10.04 a 4.10.07

DECLARA estáveis no serviço público municipal e nos respectivos cargos, com base no Decreto 14436 de 9.1.04 e artigo 27, parágrafo único, através do Ato 11 de 9.4.08 (processo 1.6291.08.2).

Nome	Matr.	Cargo	Secretaria	Período de Estágio
VICTOR DUBIN WAINBERG	141530/3	médico	SMS	2.8.04 a 1º.8.07
DANIEL FONTANA PEDROLLO	592903/1	médico	SMS	25.8.04 a 24.8.07

DECLARA estáveis no serviço público municipal e nos respectivos cargos, com base no Decreto 14436 de 9.1.04 e artigo 27, parágrafo único, através do

Ato 12 de 9.4.08 (processo 1.6290.08.6).

Nome	Matr.	Cargo	Secretaria	Período de Estágio
NEIA CORREA UZON	70273/5	agente fiscal da receita municipal	SMF	23.12.04 a 22.12.07
MARIA ALICE PICCHI	141735/1	agente fiscal da receita municipal	SMF	17.12.04 a 16.12.07
LUCIANO COELHO DIAS	141802/1	agente fiscal da receita municipal	SMF	30.12.04 a 29.12.07

DECLARA estáveis no serviço público municipal e nos respectivos cargos, com base no Decreto 14436 de 9.1.04 e artigo 27, parágrafo único, através do Ato 13 de 9.4.08 (processo 1.6289.08.8).

Nome	Matr.	Cargo	Secretaria	Período de Estágio
SÔNIA MARIA RAMIRES CARVALHO	141747/1	agente fiscal da receita municipal	SMF	20.12.04 a 19.12.07
FRANCISCO ANTÔNIO VASCONCELLOS AZEREDO	141760/1	agente fiscal da receita municipal	SMF	21.12.04 a 20.12.07
ANA CRISTINA WEBER BENJAMIN	141796/1	agente fiscal da receita municipal	SMF	30.12.04 a 29.12.07

DECLARA estável no serviço público municipal e no respectivo cargo, com base no Decreto 14436 de 9.1.04 e artigo 27, parágrafo único, através do Ato 14 de 9.4.08 (processo 1.20265.04.2).

Nome	Matr.	Cargo	Secretaria	Período de Estágio
ROMEU ROZENHEN	477476/2	auxiliar de gabinete odontológico	SMS	19.5.04 a 18.5.07

DECLARA estável no serviço público municipal e no respectivo cargo, com base no Decreto 14436 de 9.1.04 e artigo 27, parágrafo único, através do Ato 15 de 9.4.08 (processo 1.7995.08.3).

Nome	Matr.	Cargo	Secretaria	Período de Estágio
RODRIGO DA SILVA MULLER	141670/3	médico	SMS	12.11.04 a 11.11.07

DECLARA estável no serviço público municipal e no respectivo cargo, com base no Decreto 14436 de 9.1.04 e artigo 27, parágrafo único, através do Ato 16 de 9.4.08 (processo 1.10181.08.3).

Nome	Matr.	Cargo	Secretaria	Período de Estágio
PALOMA GUAZZELLI COSTA	141784/1	médica	SMS	3.1.05 a 2.1.08

DECLARA estável no serviço público municipal e no respectivo cargo, com base no Decreto 14436 de 9.1.04 e artigo 27, parágrafo único, através do Ato 17 de 9.4.08 (processo 1.10795.08.1).

Nome	Matr.	Cargo	Secretaria	Período de Estágio
MARIA AMELIA MEDEIROS MANO	592952/1	médica	SMS	8.11.04 a 7.11.07

CHEFE DA UNIDADE DE REGISTROS E PREPARO DE PAGAMENTO do CEDRE da SMA, no uso de suas atribuições legais,

CONVOCA os servidores indicados, professores, todos da Secretaria Municipal de Educação, para cumprirem regime complementar de trabalho, com base na Lei Complementar 133 de 31.12.85, artigos 37, inciso I, alínea “c”, 110, inciso III; Lei 6151 de 13.7.88, artigos 30 e 32, através da Portaria 793 de 8.4.08 (processo 1.17121.08.6).

Matr.	Nome	Período
12387.3/01	LEDA LISETTE ROSSATTO	5.3 a 31.12.08
20614.6/01	MARIA DA GLORIA BARBOSA NOGUEIRA	3.3 a 31.12.08
26105.4/01	ROSA MARIA DE SOUZA MORAES	5.3 a 4.4.08
35369.6/03	LETÍCIA RIBEIRO KOPP	5.3 a 31.12.08
39401.7/01	JAQUELINE SALAMI RITTA	5.3 a 31.12.08
46768.9/01	ESTELAMAR FETTER DOS SANTOS	11.3 a 31.7.08
47191.7/03	JOYCE ELISE SILVA E SILVA	10.3 a 31.12.08
83053.0/01	DENIZE COHEN BOCHERNITSAN	3.3 a 31.12.08
85489.2/01	SILÉSIA ROSANE PETRY	18.3 a 31.12.08
85545.8/01	CARLA CRISTINA CADAXA MOREIRA	5.3 a 4.4.08

Despachos

CHEFE DA UNIDADE DE REGISTROS E PREPARO DE PAGAMENTO do CEDRE da SMA, no uso de suas atribuições legais,

Processo 1.10141.08.1 - Defere, em 9.4.08, em relação a IARA DA COSTA RAMOS, 87595, da Secretaria Municipal de Educação, a averbação de tempo de serviço público, sem reciprocidade, estranho ao Município, para efeito dos artigos 79 e 122, § 1º, com a redação alterada pela Lei Complementar 150/87 e 126 da Lei Complementar 133 de 31.12.85:

Estado/RS: de 1º.3.72 a 31.10.72.

Total averbado: 245 dias = 0 anos 8 meses 5 dias.

SECRETÁRIO MUNICIPAL DA FAZENDA, no uso de suas atribuições legais,

Processo 1.12493.08.2 – Defere a solicitação de redução de carga horária

para o 1º período do ano letivo de 2008, efetuado pela servidora MARIA DE FÁTIMA GARSKE PONTES, assistente administrativa, 255054/1, da Secretaria Municipal da Fazenda, no limite máximo de 10 horas semanais, por atender ao disposto no artigo 90, inciso III, alínea “a” da Lei Complementar 133 de 31.12.85.

DIRETOR-GERAL DO DEPARTAMENTO MUNICIPAL DE PREVIDÊNCIA DOS SERVIDORES PÚBLICOS DO MUNICÍPIO DE PORTO ALEGRE, no uso de suas atribuições legais,

Processo 1.3816.08.7 - Indefere, em 8.4.08, a revisão de provento coletiva, requerida através deste processo, por FERNANDO BARRETO VIANNA PETERSEN, 8099.4, RAMIRO CAETANO MICELI, 1101.5, NEWTON A. CAMPOS NUNES, 1272.4, RUY BADDO KRUG, 1356.5, inativo, por falta de amparo legal.

Processo 1.8624.08.9 - Indefere, em 8.4.08, a solicitação requerida em revisão de provento, através deste processo, por PAULO ROBERTO MATTOS DA LUZ, 77772.2, inativo, através da sua curadora Tânia Mari Mattos da Luz, por falta de amparo legal.

SECRETÁRIO MUNICIPAL DE ESPORTES, RECREAÇÃO E LAZER, no uso de suas atribuições legais,

Processo 1.13582.08.9 - Defere, em 28.3.08, a solicitação de redução de carga horária para o 1º semestre letivo de 2008, apresentada por SÍLVIA MARIA SILVEIRA DO AMARAL, 234099/01, da Secretaria Municipal de Esportes, Recreação e Lazer, no limite máximo de até 6h30min semanais, por atender ao disposto no artigo 90, inciso III, alínea “a” da Lei Complementar 133 de 31.12.85.

Estagiários

CHEFE DA EQUIPE DE ESTÁGIO, da SMA:

FAZ RETIFICAR a conclusão do Termo de Compromisso 4027 de FRANCIELE DA SILVA PIONER, 840728.01, da Secretaria Municipal de Saúde, do HPV, sendo que estágio possui validade até 2.6.08 e não o anteriormente publicado no Diário Oficial de Porto Alegre 3248 de 10.4.08.

CÂMARA

Legislativo Pessoal

O PRESIDENTE DA CÂMARA MUNICIPAL DE PORTO ALEGRE, no uso de suas atribuições legais,

CESSA EFEITOS do Ato nº 15.846, de 07.03.08, a contar de 04.04.08, que nomeou, a contar de 01.03.08, RAUL DA VEIGA LIMA, 235.1, supervisor de gabinete parlamentar, 2.1.1.7, no Quadro de Cargos em Comissão e Funções Gratificadas deste Legislativo, em substituição a MARIA CLARA LEON PEÇANHA, 2117.5, em licença-prêmio, no período de 28.02.08 a 27.04.08, de conformidade com o artigo 20, inciso VI, do Regimento da CMPA, através do Ato nº 15.912, de 08.04.08 (Proc. 1276/08).

EXONERA EVARISTO BARBAT MUTTI, 3211.8, supervisor de gabinete parlamentar,

2.1.1.7, do Quadro de Cargos em Comissão e Funções Gratificadas deste Legislativo, a contar de 01.04.08, de conformidade com o artigo 71, inciso II, letra “a”, da LCM nº 133, de 31.12.85 e artigo 20, inciso VI, do Regimento da CMPA, através do Ato nº 15.887, de 02.04.08 (Proc. 2128/08).

EXONERA CLEIDE CHARLENE DE ASSIS MOTTA, 4615.1, assessor parlamentar de gabinete II, 2.1.2.6, do Quadro de Cargos em Comissão e Funções Gratificadas deste Legislativo, a contar de 11.04.08, de conformidade com o artigo 71, inciso II, letra “a”, da LCM nº 133, de 31.12.85 e artigo 20, inciso VI, do Regimento da CMPA, através do Ato nº 15.907, de 07.04.08 (Proc. 2026/08).

EXONERA MARISA DA SILVA SANTOS, 4844.7, assessor parlamentar de gabinete II, 2.1.2.6, do Quadro de Cargos em Comissão e Funções Gratificadas deste Legislativo, a contar de 02.04.08, de conformidade com o artigo 71, inciso II, letra “a”, da LCM nº 133, de 31.12.85 e artigo 20, inciso VI, do Regimento da CMPA, através do Ato nº 15.915, de 08.04.08 (Proc. 2147/08).

EXONERA GUSTAVO TAGLIASSUCHI, 4706.8, assessor comunitário I, 2.1.2.1, do Quadro de Cargos em Comissão e Funções Gratificadas deste Legislativo, a contar de 04.04.08, de conformidade com o artigo 71, inciso II, letra “a”, da LCM n.º 133, de 31.12.85 e artigo 20, inciso VI, do Regimento da CMPA, através do Ato n.º 15.925, de 11.04.08 (Proc. 527/07).

EXONERA HELENA MOREIRA DUTRA, 4689.6, assessor comunitário I, 2.1.2.1, do Quadro de Cargos em Comissão e Funções Gratificadas deste Legislativo, a contar de 04.04.08, de conformidade com o artigo 71, inciso II, letra “a”, da LCM n.º 133, de 31.12.85 e artigo 20, inciso VI, do Regimento da CMPA, através do Ato n.º 15.926 de 11.04.08 (Proc. 307/07).

EXONERA LUCIA MARIA NUNES DE OLIVEIRA BORSA, 4692.0, assessor parlamentar de gabinete I, 2.1.2.5, do Quadro de Cargos em Comissão e Funções Gratificadas deste Legislativo, a contar de 04.04.08, de conformidade com o artigo 71, inciso II, letra “a”, da LCM n.º 133, de 31.12.85 e artigo 20, inciso VI, do Regimento da CMPA, através do Ato n.º 15.927, de 11.04.08 (Proc. 308/07).

EXONERA CARLOS FELIPE ROSA FEOLI, 4690.4, supervisor de gabinete parlamentar, 2.1.1.7, do Quadro de Cargos em Comissão e Funções Gratificadas deste Legislativo, a contar de 04.04.08, de conformidade com o artigo 71, inciso II, letra “a”, da LCM n.º 133, de 31.12.85 e artigo 20, inciso VI, do Regimento da CMPA, através do Ato n.º 15.928, de 11.04.08 (Proc. 306/07).

NOMEIA, em comissão, MARTA LIA DUTRA PRATES, 2861.3, diretor-geral, 2.1.1.9, no Quadro de Cargos em Comissão e Funções Gratificadas deste Legislativo, em substituição a CARLOS NORBERTO MAGALHÃES FRAGA, matr. 4822.3, em férias, no período de 11.04.08 a 30.04.08, de conformidade com o artigo 69, da LCM n.º 133, de 31.12.85 e artigo 20, inciso VI, do Regimento da CMPA, através do Ato n.º 15.882, de 02.04.08 (Proc. 2137/08).

NOMEIA, em comissão, JOÃO CASIMIRO SIKORA, 277.7, diretor do patrimônio e finanças, 2.1.1.8, no Quadro de Cargos em Comissão e Funções Gratificadas deste Legislativo, em substituição a MARTA LIA DUTRA PRATES, matr. 2861.3, em impedimento, no período de 11.04.08 a 30.04.08, de conformidade com o artigo 69, da LCM n.º 133, de 31.12.85 e artigo 20, inciso VI, do Regimento da CMPA, através do Ato n.º 15.883, de 02.04.08 (Proc. 2136/08).

NOMEIA, em comissão, EVARISTO BARBAT MUTTI, 3211.8, assessor parlamentar de bancada, 2.1.2.7, no Quadro de Cargos em Comissão e Funções Gratificadas deste Legislativo, a contar de 01.04.08, de conformidade com o artigo 20, da LCM n.º 133, de 31.12.85 e artigo 20, inciso VI, do Regimento da CMPA, através do Ato n.º 15.892, de 02.04.08 (Proc. 2127/08).

NOMEIA, em comissão, CARLOS ALBERTO SILVEIRA IGNACIO FILHO, 4397.6, assessor parlamentar de gabinete II, 2.1.2.6, no Quadro de Cargos em Comissão e Funções Gratificadas deste Legislativo, a contar de 11.04.08, de conformidade com o artigo 20, da LCM n.º 133, de 31.12.85 e artigo 20, inciso VI, do Regimento da CMPA, através do Ato n.º 15.908, de 07.04.08 (Proc. 2026/08).

NOMEIA, em comissão, ANA LUCIA MARTINS DA SILVEIRA, 4854.6, assessor parlamentar de gabinete II, 2.1.2.6, no Quadro de Cargos em Comissão e Funções Gratificadas deste Legislativo, a contar de 02.04.08, de conformidade com o artigo 20, da LCM n.º 133, de 31.12.85 e artigo 20, inciso VI, do Regimento da CMPA, através do Ato n.º 15.916, de 08.04.08 (Proc. 2147/08).

TORNA SEM EFEITO o Ato n.º 15.848, de 07.03.08, que nomeou RAUL DA VEIGA LIMA, 235.1, supervisor de gabinete parlamentar, 2.1.1.7, no Quadro de Cargos em Comissão e Funções Gratificadas deste Legislativo, a contar de 28.04.08, de conformidade com o artigo 20, inciso VI, do Regimento da CMPA, através do Ato n.º 15.922, de 09.04.08 (Proc. 1276/08).

Documentos oficiais

SECRETARIA MUNICIPAL DA ADMINISTRAÇÃO

EDITAL 44 PROCESSO SELETIVO 1/08 PARA AS FUNÇÕES DE AGENTE DE COMBATE ÀS ENDEMIAS SUPERVISOR DE CAMPO BIÓLOGO – SUPERVISOR GERAL DE CAMPO

A SECRETARIA MUNICIPAL DE ADMINISTRAÇÃO, através da Coordenação de Seleção e Ingresso, torna público:

- Os despachos relativos aos processos dos candidatos que ingressaram com recurso, nos termos do item 8.6 do Edital de Abertura 25/08, conforme listagens contidas no Anexo I deste Edital;
- O critério de desempate, estabelecido através de sorteio em sessão pública, realizada no Auditório do 14º andar do Edifício Intendente José Montaury - Siqueira Campos 1300, no dia 11 de abril de 2008, às 17h, conforme Anexo II deste Edital;
- O resultado das entrevistas após os recursos, conforme listagem contida no Anexo III deste Edital;
- A classificação final de candidatos após o sorteio, conforme relatório contido no Anexo IV.
- A convocação de candidatos para a Etapa 2 – Curso de Formação, conforme estabelece o item 9, do Edital 25/08, de acordo com a listagem contida no Anexo V e Cronograma do Curso contido no Anexo VI deste Edital;
- Os candidatos convocados para a Etapa 2 – Curso de Formação que já possuem o curso “Programa de Capacitação para Prevenção da Dengue – Prefeitura Municipal de Porto Alegre”, estão automaticamente aptos para assinarem o Termo de Aceitação para Admissão Temporária, devendo comparecer junto a Coordenação de Seleção e Ingresso - Rua Siqueira Campos, 1300 - 9º andar, sala 900, no prazo de dois dias úteis, a fim de tratarem de suas admissões e da assinatura do referido Termo. O candidato deverá comparecer portando os seguintes documentos originais:
 - Documento de Identidade;
 - CPF;
 - PIS/PASEP;
 - Título de Eleitor, acompanhado dos comprovantes de votação referentes a última eleição (dois turnos), ou de comprovante de quitação das obrigações eleitorais, emitido pelo Tribunal Regional Eleitoral - TRE;
 - Certificado de aprovação no curso “Programa de Capacitação para Prevenção da Dengue – Prefeitura Municipal de Porto Alegre”;
 - Comprovante de quitação das obrigações militares.
- O não comparecimento do candidato convocado, no prazo determinado, será entendido como desistência à admissão na referida função.

Porto Alegre, 16 de abril de 2008.

SÔNIA VAZ PINTO, Secretária Municipal de Administração.
PATRÍCIA RIELLA SOARES, Coordenadora de Seleção e Ingresso.

ANEXO I do Edital 44

PROCESSO	CANDIDATO	PARECER
001.019050.08.9	ADA DO CANTO	INDEFERIDO
001.019385.08.0	ADRIANA GOMES DA SILVA	INDEFERIDO
001.019237.08.1	ADRIANA TERESINHA DE SOUZA NUNES	INDEFERIDO
001.019372.08.6	ADRIANO POVOAS	INDEFERIDO
001.018973.08.6	ALEXANDRA FURTADO DOS SANTOS	INDEFERIDO
001.019384.08.4	ALICE JOANA WESOLOWSKI	INDEFERIDO
001.019312.08.3	ANA CLAUDIA DA SILVA NASCIMENTO	INDEFERIDO
001.019107.08.0	ANA PATRICIA PINHEIRO WERNER	INDEFERIDO
001.019082.08.8	ANA PAULA BARRETO MARASCKIN	INDEFERIDO
001.019401.08.6	ANDERSON DOS REIS KRUGER	INDEFERIDO
001.019060.08.4	ANDRE LUIZ DA SILVA	INDEFERIDO
001.019094.08.6	ANDREIA DUARTE DOS PASSOS	INDEFERIDO
001.019296.08.8	ANGELA BARREIRA ORLING	INDEFERIDO
001.019507.08.9	BERNARD GOLÇALVES TEIXEIRA	INDEFERIDO
001.019380.08.9	BRANCA BEATRIS RIBEIRO BENITES	INDEFERIDO
001.019413.08.4	BRUNO DA SILVA COUGO	INDEFERIDO
001.019369.08.5	CAMILO LUIS MESSIAS	INDEFERIDO
001.019409.08.7	CARLA GONÇALVES AMATO	INDEFERIDO
001.019227.08.6	CARLA ROBERTA VEJA SOUZA	INDEFERIDO
001.019051.08.5	CARLOS ALBERTO CARBUNCK LAGO	INDEFERIDO
001.019501.08.0	CARLOS ROBERTO DE MOURA GOMES	INDEFERIDO
001.019456.08.5	CAROLINE SCHERER	INDEFERIDO
001.019366.08.6	CASSIA ADRIANA DA SILVA	INDEFERIDO
001.019129.08.4	CINARA MURADAS BARNASQUE	DEFERIDO PARCIALMENTE
001.019447.08.6	CINARA MURADAS BARNASQUE	DEFERIDO PARCIALMENTE
001.019294.08.5	CIRSA MARIZA CIGANA	INDEFERIDO
001.019363.08.7	CLARISSA WEBSTER BITCHERIENE	INDEFERIDO
001.019298.08.0	CLAUDIO BELMONTE JAQUET	INDEFERIDO
001.019054.08.4	CRISTIANO DA SILVA CASTRO	DEFERIDO
001.019374.08.9	CRISTIANO MELLO GONÇALVES	INDEFERIDO
001.019287.08.9	CRISTINA SEVERINO SIMÃO	INDEFERIDO
001.019043.08.2	DAGOBERTO MACHADO ALVES	INDEFERIDO
001.019301.08.1	DAMIÃO RIGHI BECKER	INDEFERIDO
001.019318.08.1	DEBORA BRESSAN	INDEFERIDO
001.019414.08.0	DENISE DE OLIVEIRA MARONA	INDEFERIDO
001.019390.08.4	DENISE FARIAS DA ROSA	INDEFERIDO
001.019045.08.5	DILVA WEBER	INDEFERIDO
001.019029.08.0	EDA DA SILVA COLARES	INDEFERIDO
001.019518.08.0	EDSON TRINDADE ALVES	INDEFERIDO
001.019177.08.9	EDUARDO DUBREUILH QUINTANA	INDEFERIDO
001.019290.08.0	EDUARDO INDA PEREIRA	INDEFERIDO
001.019290.08.0	EDUARDO SPOLAOR INDA PEREIRA	INDEFERIDO
001.019238.08.8	ELAINE LENTINO MACHADO	INDEFERIDO
001.019115.08.3	ELIANA DAS GRAÇAS DA SILVA LIMA	INDEFERIDO
001.019445.08.3	ELIANE ESPINDOLA BERNARDES	INDEFERIDO
001.019539.08.8	ELISANDRA MARQUES DA ROSA	INDEFERIDO
001.019165.08.0	ELISANGELA LOPES DE LIMA	INDEFERIDO
001.019446.08.0	ELISIANE GOLÇALVES ALICER	INDEFERIDO
001.019377.08.8	EMILIA CHRISTINA PALLARES	INDEFERIDO
001.019297.08.4	EVALOIR DE QUADROS	INDEFERIDO
001.019121.08.3	FABIANA MACHADO SALDANHA	INDEFERIDO
001.019101.08.2	FABIANA PACHECO DA SILVA LAMBERCH	INDEFERIDO
001.019519.08.7	FANI MATTONE	INDEFERIDO
001.019420.08.0	FELIPE PINTO HYPOLITO	INDEFERIDO
001.019402.08.2	FELIPE SILVEIRA DA SILVA	INDEFERIDO
001.019224.08.7	FERNANDO CAPSI PIRES	INDEFERIDO
001.019389.08.6	FRANCISCO CORREA DOS SANTOS	INDEFERIDO
001.019376.08.1	GABRIEL RODRIGUES MENTZ	INDEFERIDO
001.019431.08.2	GIOVANNI PAIS CECONELLO	INDEFERIDO
001.019392.08.7	GISELE TORRES	INDEFERIDO
001.019311.08.7	GISLAINE GUIMARAES DA SILVA	INDEFERIDO
001.019295.08.1	GRAZIELE RIGHI PASQUALIN	INDEFERIDO
001.019027.08.7	GUILHERME SILVANO	INDEFERIDO
001.019319.08.8	HELEN JULIANA AGUIAR LIMA	DEFERIDO
001.019222.08.4	HELENA CAPSI PIRES	INDEFERIDO
001.019378.08.4	IARA MADALENA GONÇALVES NETO	INDEFERIDO

001.019435.08.8	IDANIR RAMOS HERBE	INDEFERIDO	001.019024.08.8	SOLANGE DE FATIMA MORIM ANONY	INDEFERIDO
001.019455.08.9	IDELCI FERNANDO DA SILVA MENDES	INDEFERIDO	001.019088.08.6	SOLANGE ROSIMERI SANTOS COSTA	INDEFERIDO
001.019179.08.1	ILCIONE MARIA PIVA BEM	INDEFERIDO	001.019370.08.3	TANIA REGINA DE SOUZA GUIMARAES	INDEFERIDO
001.019034.08.3	IONE FARIAS	INDEFERIDO	001.019130.08.2	TATIANA DAIANE BICCA DA SILVA	DEFERIDO
001.019309.08.2	JANAINA NUNES DE OLIVEIRA	INDEFERIDO	001.019375.08.5	TATIANE OLIVEIRA FONSECA	INDEFERIDO
001.019362.08.0	JEAN FELIPE HILGERT GEORGIADIS	INDEFERIDO	001.019037.08.2	TEOFILO LEMOS ALMEIDA	DEFERIDO
001.019400.08.0	JOAO CARLOS MARQUES BERNARDES	INDEFERIDO	001.019523.08.4	THAIS APARECIDA GOULART RODRIGUES	INDEFERIDO
001.01968.08.0	JOSIANE ANUNCIAÇÃO DE OLIVEIRA	INDEFERIDO	001.019399.08.1	THIAGO MAIA MESQUITA	INDEFERIDO
001.019373.08.2	JULIANA QUETELN DO AMARAL TRESPACH	INDEFERIDO	001.019371.08.0	VANESSA DUARTE MARTINS BRANDAO	INDEFERIDO
001.019039.08.5	JULIANO DA SILVA	INDEFERIDO	001.019223.08.0	VANESSA PIRES DA COSTA	DEFERIDO
001.019119.08.9	JUREMA DA ROSA BRITO DE LUCENA	INDEFERIDO	001.019232.08.0	VANI DE BEM FELICIANO	INDEFERIDO
001.019173.08.3	JUSSARA COSTA CORREA GALARCA	INDEFERIDO	001.019450.08.7	VERA LUCIA DE MELLO PONTES	INDEFERIDO
001.019056.08.7	KARINA GONÇALVES DE SOUZA	INDEFERIDO	001.019406.08.8	VERA LUCIA DO AMARAL	INDEFERIDO
001.019228.08.2	KARLA JOSEANE PEREZ	DEFERIDO	001.019176.08.2	VERA LUCIA RECKZIEGEL DE CASTRO	INDEFERIDO
001.019163.08.8	KEITY KRUGER	INDEFERIDO	001.019397.08.9	VINICIUS PEREIRA SILVA	INDEFERIDO
001.019087.08.0	LETICIA TEIXEIRA GASSEN	INDEFERIDO	001.019433.08.5	VINICIUS STURMER DE SOUZA	INDEFERIDO
001.019504.08.0	LETICIA TEIXEIRA GASSEN	INDEFERIDO	001.019404.08.5	VIRGINALISI BOLZAN RIBEIRO CHAVES	INDEFERIDO
001.019303.08.4	LINDOMAR HACK	INDEFERIDO	001.019178.08.5	VIVIAN FRANCINE ESTEVES GONÇALVES	INDEFERIDO
001.019302.08.8	LISIANE DA SILVA DUARTE	INDEFERIDO			
001.019427.08.5	LISIANE DA VEIGA PINTO	INDEFERIDO			
001.019126.08.5	LISIANE SANTOS DE ALMEIDA	INDEFERIDO			
001.019313.08.0	LIZANDRA VEJA DA CUNHA	DEFERIDO PARCIALMENTE			
001.019442.08.4	LUANA CARBUNCK PEREIRA DO AMARAL	INDEFERIDO			
001.019524.08.0	LUCAS DE OLIVEIRA	INDEFERIDO			
001.019305.08.7	LUCIA HELENA BITTENCOURT CAMPOS	INDEFERIDO			
001.019525.08.7	LUCIANO DA ROSA PEREIRA	INDEFERIDO			
001.019109.08.3	LUCIMAR FURTADO RODRIGUES	INDEFERIDO			
001.019516.08.8	LUIS ALBERTO DA SILVA OLIVEIRA	INDEFERIDO			
001.019451.08.3	LUIS ANTONIO CANDIDO DE AZEVEDO	INDEFERIDO			
001.019127.08.1	LUIS CARLOS FERREIRA DE ARRUDA	INDEFERIDO			
001.019540.08.6	LUIZ ALBERTO FREITAS DA SILVA	INDEFERIDO			
001.019403.08.9	LUVIA HELENA MEIRA PERES	INDEFERIDO			
001.019407.08.4	MAGALI CRISTINA GRANATA MANDELLI	INDEFERIDO			
001.019320.08.6	MANOELA VEIGA DA SILVA	INDEFERIDO			
001.019429.08.8	MARCEL ORNELLAS OLIVEIRA	INDEFERIDO			
001.019031.08.4	MARCIA MARQUES MARTINS	INDEFERIDO			
001.019110.08.1	MARCO ANTONIO PIZARRO GOULART	INDEFERIDO			
001.019167.08.3	MARCO AURELIO DA SILVA MACIEL	INDEFERIDO			
001.019307.08.0	MARCOS SOARES DA SILVA	INDEFERIDO			
001.019116.08.0	MARIA HELENA GONÇALVES CASELANI	INDEFERIDO			
001.018974.08.2	MARIA HELENA RIBEIRO DE BRITO	INDEFERIDO			
001.019093.08.0	MARIA KAZUKO CHIBA DA SILVA	INDEFERIDO			
001.019285.08.6	MARIA KELLI CRISTINA VAZQUEZ	INDEFERIDO			
001.019128.08.8	MARIA VITALINA DA SILVA	INDEFERIDO			
001.019391.08.0	MARIANGELA BARBOSA	INDEFERIDO			
001.019361.08.4	MARIELI PASTRO	DEFERIDO			
001.019453.08.6	MARILDA SCHIFFINO SANTOS JARDIM	INDEFERIDO			
001.019044.08.9	MARILIA CARBUNK	INDEFERIDO			
001.019512.08.2	MARILUCE DE MORAES BORGES	INDEFERIDO			
001.018975.08.9	MARINA SIRLEI PAZ DA SILVA	INDEFERIDO			
001.019441.08.8	MARLI TEREZINHA DOS SANTOS FARIAS	DEFERIDO			
001.019513.08.9	MAURICIO DA SILVA GARCIA	INDEFERIDO			
001.019520.08.5	MICHELE SEIBERT GUTIERRES	INDEFERIDO			
001.019162.08.1	MIGUEL AUGUSTO VIANA DA SILVA	INDEFERIDO			
001.019289.08.1	MILENE HUDSON MANCUSO	INDEFERIDO			
001.019032.08.0	MIRIAM MAHLER	INDEFERIDO			
001.019531.08.7	MOYARA WELLOCKS	INDEFERIDO			
001.019096.08.9	NADIA REGINA DE ALMEIDA GONÇALVES MAROBIN	INDEFERIDO			
001.019095.08.2	NELZA MARIA KONIG VITT	INDEFERIDO			
001.019367.08.2	NILO SIQUEIRA MOREIRA	INDEFERIDO			
001.019405.08.1	NUBIA FERNANDA PAGLIARI MOREIRA	INDEFERIDO			
001.019424.08.6	PAULA DA SILVA NUNES	INDEFERIDO			
001.019236.08.5	PEDRO PAULO LEMOS	INDEFERIDO			
001.019316.08.9	RAFAEL CRUSPEIRE COSTA	INDEFERIDO			
001.019108.08.7	RAPHAEL AUGUSTO PAIVA ESCOBAR	INDEFERIDO			
001.019534.08.6	REGINA ALVES MACHADO	INDEFERIDO			
001.019511.08.6	REGINA LUCIA VILLELA REIS	INDEFERIDO			
001.019365.08.0	REJANE BREISLER DA SILVA	DEFERIDO			
001.019538.08.1	REJANE DA SILVA PEREIRA	INDEFERIDO			
001.019443.08.0	RENATA HELENA SAWITZKI	INDEFERIDO			
001.019117.08.6	RENATA RODRIGUES LUCAS	INDEFERIDO			
001.019533.08.0	RENZO ALBERTO GUILLERMO BASSANETTI	INDEFERIDO			
001.019459.08.4	RICARDO PEREIRA SEVERO	INDEFERIDO			
001.019535.08.2	RODRIGO FRANCISCO DA SILVA AZAMBUJA	DEFERIDO			
001.019398.08.5	RODRIGO JULIANI SIQUEIRA DALMOLIN	INDEFERIDO			
001.019503.08.3	RODRIGO OLIVEIRA CEZIMBRA	INDEFERIDO			
001.019030.08.8	RODRIGO SOUZA TORRES	INDEFERIDO			
001.019291.08.6	ROGERIO BAPTISTA CARLE	INDEFERIDO			
001.019084.08.0	ROSANGELA GUIMARÃES DOS SANTOS	INDEFERIDO			
001.019304.08.0	ROSEMAR MEDEIROS	INDEFERIDO			
001.01902808.3	SANDRA MARIA FELL	INDEFERIDO			
001.019537.08.5	SANDRA MONICA COLOMBO BARBOSA	INDEFERIDO			
001.019057.08.3	SEBASTIÃO ROMANENCO	INDEFERIDO			
001.019411.08.1	SILVA REGINA OLIVEIRA FERRAZ	INDEFERIDO			
001.019125.08.9	SILVANE CRISTINA DAIPRAI	INDEFERIDO			
001.019379.08.0	SILVIA CARDOSO MASSON	DEFERIDO PARCIALMENTE			
001.019527.08.0	SIMONE ALVES BARBOSA	INDEFERIDO			
001.019024.08.8	SOLANGE DE FATIMA MORIM ANONY	INDEFERIDO			

ANEXO II

A	13
B	20
C	12
D	22
E	24
F	16
G	02
H	01
I	05
J	21
K	07
L	04
M	14
N	08
O	10
P	23
Q	25
R	17
S	03
T	09
U	26
V	18
W	11
X	06
Y	15
Z	19

ANEXO III do Edital 44

SUPERVISOR DE CAMPO

Inscr	Candidato	Nota	Complemento
2572.0	ADELAIDE MARIA CARVALHO BAWDISSERA	Eliminado - Ausente na Entrevista	
1091.0	ADRIANA CARNEIRO DA CUNHA EHLERS	26,50	
1833.3	ADRIANE DE OLIVIERA DE BARROS	28,50	
1605.5	AIDA MARIA DA SILVA	29,50	
2465.1	ALESSANDRA HIBI	46,50	
2329.9	ALESSANDRO DIAS KOVALSKI	Eliminado Conf. Item 8.3 do Edital 25/08	
1469.9	ALESSANDRO SANTANA FERNANDES	Eliminado - Ausente na Entrevista	
2235.7	ALEXANDRE BERNARDI ZANCANI	Eliminado Conf. Item 8.3 do Edital 25/08	
2721.9	ALEXANDRE CEZIMBRA DIAS	Eliminado - Ausente na Entrevista	
1065.0	ALEXANDRE DA SILVA FERRAZ	19,50	Eliminado Conf. Item 8.4 do Edital 25/08 - Nota Inferior a 25 pontos

1065.0	ALEXANDRE DA SILVA FERRAZ	19,50	Eliminado Conf. Item 8.4 do Edital 25/08 - Nota Inferior a 25 pontos
1675.6	ALINE CARVALHO DUTRA		Eliminado Conf. Item 8.3 do Edital 25/08
1134.7	ALINE IGLESIAS DE MORAES ROSPIDE	27,50	
2412.0	ALINE LEDESMA LESINA		Eliminado Conf. Item 8.3 do Edital 25/08
2134.2	ALTAIR CORREA		Eliminado - Ausente na Entrevista
1233.5	ALVARO ANTONIO SANTOS OLIVEIRA		Eliminado Conf. Item 8.3 do Edital 25/08
2340.0	AMADEU PILECCO PIROTTI		Eliminado - Ausente na Entrevista
1086.3	ANA CAROLINA OLIVEIRA DA COSTA	42,50	
1272.6	ANA CLAUDIA DE OLIVEIRA BUENO	46,50	
2751.0	ANA CRISTINA LISBOA FAGUNDES		Eliminado - Ausente na Entrevista
2004.4	ANA KRISTINA SILVA	33,50	
2526.7	ANA MARIA ZIEMANN		Eliminado Conf. Item 8.3 do Edital 25/08
1050.2	ANA PAULA BARRETO MARASCKIN		Eliminado Conf. Item 8.3 do Edital 25/08
2619.0	ANA PAULA CAMPOS DE AZEVEDO		Eliminado Conf. Item 8.3 do Edital 25/08
1547.4	ANA PAULA DA SILVA SALAZAR	37,00	
2381.7	ANA PAULA FARINA		Eliminado - Ausente na Entrevista
1917.8	ANDERSON DOS REIS KRUGER		Eliminado Conf. Item 8.3 do Edital 25/08
1916.0	ANDERSON GONÇALVES ROSSETTI		Eliminado Conf. Item 8.3 do Edital 25/08
2716.2	ANDERSON LUIZ SOARES ANGELI		Eliminado Conf. Item 8.3 do Edital 25/08
1994.1	ANDERSONN SILVEIRA PRESTES	63,00	
1772.8	ANDRE LUIS RECH DA ROCHA		Eliminado - Ausente na Entrevista
1327.7	ANDRÉ LUIZ MURLIK		Eliminado Conf. Item 8.3 do Edital 25/08
1423.0	ANDREA CAROLINA ANDRIOLO TADAY		Eliminado Conf. Item 8.3 do Edital 25/08
2546.1	ANDREA GISLAINE DEL VILLAR DA CRUZ	27,00	
2535.6	ANDREA NARDES BARCELOS	52,00	
1589.0	ANDREA REDIVO FERREIRA	40,50	
2087.7	ANDRÉIA DOS SANTOS MARTINELLI	25,50	
1513.0	ANDREIA DUARTE DOS PASSOS	33,00	
2311.6	ANDREIA RODRIGUES DE SOUZA	23,00	Eliminado Conf. Item 8.4 do Edital 25/08 - Nota Inferior a 25 pontos
2570.4	ANDRESA BANDEIRA SOARES DE SOUZA		Eliminado - Ausente na Entrevista
2279.9	ANDRESSA FRANCO SOARES		Eliminado - Ausente na Entrevista
2124.5	ANDRESSA LINHARES DORNELES	51,00	
2127.0	ANGELA MARIA FRANCESCHI ANDRIGO	22,50	Eliminado Conf. Item 8.4 do Edital 25/08 - Nota Inferior a 25 pontos
1338.2	ANGELO MACHADO DE SILVA		Eliminado Conf. Item 8.3 do Edital 25/08
1950.0	ANTONIO ANDRE RIVAROLLY	39,00	
2111.3	ANTONIO GRACIOPPO JUNIOR	17,50	Eliminado Conf. Item 8.4 do Edital 25/08 - Nota Inferior a 25 pontos
1386.2	ANTÔNIO JESUS SOUZA JUNIOR		Eliminado - Ausente na Entrevista
2243.8	ARACI DA SILVA RUSCHEL	20,50	Eliminado Conf. Item 8.4 do Edital 25/08 - Nota Inferior a 25 pontos
2371.0	ARIELLE DA SILVA DORNELLES		Eliminado Conf. Item 8.3 do Edital 25/08
1506.7	BARBARA BORGES CALEGARI		Eliminado - Ausente na Entrevista
1140.1	BARNER DA SILVA CHOLANT		Eliminado Conf. Item 8.3 do Edital 25/08
2538.0	BERNARDO JORGENS VIGNOLO		Eliminado Conf. Item 8.3 do Edital 25/08
2365.5	BETTINA BERQUO MARKS		Eliminado Conf. Item 8.3 do Edital 25/08
1426.5	CAMILA LIMA BARRETO		Eliminado Conf. Item 8.3 do Edital 25/08
2625.5	CAMILE DE SOUZA DE OLIVEIRA		Eliminado Conf. Item 8.3 do Edital 25/08
1218.1	CAMILLA VELHO COSTA E SILVA	32,00	
1894.5	CAMILO EDUARDO BARBOSA GUTIÉRREZ		Eliminado - Ausente na Entrevista
2453.8	CARILAINE MACHADO DA SILVA		Eliminado Conf. Item 8.3 do Edital 25/08
2301.9	CARLA GUBERT DRESCH	16,00	Eliminado Conf. Item 8.4 do Edital 25/08 - Nota Inferior a 25 pontos
1575.0	CARLA MARGARETH BUENO DE FARIAS		Eliminado Conf. Item 8.3 do Edital 25/08
2665.4	CARLA TORTORELLA BERRIEL		Eliminado - Ausente na Entrevista
1265.3	CARLOS ALBERTO SALAZAR DOS SANTOS	12,00	Eliminado Conf. Item 8.4 do Edital 25/08 - Nota Inferior a 25 pontos
1433.8	CARLOS EDUARDO VELHO DE CARVALHO		Eliminado Conf. Item 8.3 do Edital 25/08
2411.2	CAROLINA FIGUEIREDO DAMO		Eliminado Conf. Item 8.3 do Edital 25/08
1538.5	CAROLINE CAMPOS COUTO	30,00	
2396.5	CAROLINE COSTA CALDEIRA		Eliminado - Ausente na Entrevista
1290.4	CAROLINE DA ROSA RIBEIRO	66,50	
1435.4	CAROLINE DE OLIVEIRA PONTICELLI		Eliminado Conf. Item 8.3 do Edital 25/08
2241.1	CAROLINE JAEGER DE SOUZA	35,00	
1283.1	CAROLINE MELLO DOS SANTOS	50,00	
1980.1	CAROLINE PAIVA FLORES	33,50	
1668.3	CAROLINE SCHERER		Eliminado Conf. Item 8.3 do Edital 25/08
1307.2	CAROLINE ZANONI	30,00	
2101.6	CESAR EDUARDO JACINTHO MORITZ	58,50	
1232.7	CHRISTIANO VIEIRA		Eliminado - Ausente na Entrevista
1500.8	CINTIA CARINGI DIFINI	28,00	
2578.0	CLARICE FELICIANA MENDES DE MORAES		Eliminado Conf. Item 8.3 do Edital 25/08
2221.7	CLAUDIA CRESPO PESSINI	34,50	
2280.2	CLAUDIA SILVA DE CARVALHO E SILVA		Eliminado - Ausente na Entrevista
2007.9	CLAUDIO WERLE		Eliminado Conf. Item 8.3 do Edital 25/08
1347.1	CLEDIA ROSELI ROSA DE FRANCESCHI	43,50	
2148.2	CRIS HELEN VIDAL CUNHA	16,50	Eliminado Conf. Item 8.4 do Edital 25/08 - Nota Inferior a 25 pontos
1830.9	CRISTIANE AIKAWA SARDA	42,00	
2643.3	CRISTIANE DOS SANTOS PINTO	8,50	Eliminado Conf. Item 8.4 do Edital 25/08 - Nota Inferior a 25 pontos
2020.6	CRISTIANE OLIVEIRA DOS SANTOS	40,00	
1254.8	CRISTIANE PARIZOTO	43,00	
1015.4	CRISTIANE ROMANELLO DA SILVA	35,00	

2149.0	CRISTIANO MELLO GONÇALVES	Eliminado Conf. Item 8.3 do Edital 25/08	
2335.3	CRISTINA FERRAZ SCHNEIDER	18,00	Eliminado Conf. Item 8.4 do Edital 25/08 - Nota Inferior a 25 pontos
2341.8	CRISTINE LEUSIN CEZIMBRA	24,00	Eliminado Conf. Item 8.4 do Edital 25/08 - Nota Inferior a 25 pontos
2758.8	DAIANA CRISTINA RECH	Eliminado Conf. Item 8.3 do Edital 25/08	
2560.7	DAIANA CRISTINA SANTOS CARDOSO	Eliminado Conf. Item 8.3 do Edital 25/08	
1288.2	DAIANE SOARES DE SOUZA	42,00	
2388.4	DANELISE FONTOURA HAUTRIVE	Eliminado Conf. Item 8.3 do Edital 25/08	
1375.7	DANIEL AGRA ISERHARD	46,00	
2687.5	DANIEL BORGES	29,00	
1017.0	DANIEL BULGARELI MONTANO	43,00	
1855.4	DANIEL ROSSI	Eliminado Conf. Item 8.3 do Edital 25/08	
2067.2	DANIELA ARISTIMUNHA RIBEIRO	59,50	
2065.6	DANIELA OLIVEIRA DE LIMA PEREIRA	34,50	
2655.7	DEBORA BRESSAN	Eliminado Conf. Item 8.3 do Edital 25/08	
2472.4	DEBORA DA SILVA MARQUES	Eliminado Conf. Item 8.3 do Edital 25/08	
1798.1	DEISI LUIZELLI ALTAFINI	37,00	
2466.0	DELCIO CARBONEIRO VIEGAS	Eliminado Conf. Item 8.3 do Edital 25/08	
1096.0	DELNARA ANA WEGNER PIRES DE BRITO	Eliminado - Ausente na Entrevista	
1168.1	DENISE BORGES MAZZILLI	81,00	
1482.6	DENISE DIAS MOLLER	Eliminado Conf. Item 8.3 do Edital 25/08	
2304.3	DENISE NUNES DA ROSA	Eliminado Conf. Item 8.3 do Edital 25/08	
2285.3	DENISE OLIVEIRA DOS SANTOS	Eliminado Conf. Item 8.3 do Edital 25/08	
2569.0	DIECKSON BRANDOLF AZEVEDO	Eliminado Conf. Item 8.3 do Edital 25/08	
1196.7	DIEGO MITIDIERO BJEIJI	56,00	
2618.2	DIEGO PEREIRA DA CRUZ	Eliminado - Ausente na Entrevista	
1154.1	EDA DA SILLVA COLARES	Eliminado Conf. Item 8.3 do Edital 25/08	
1001.4	EDUARDO MIRANDA SIUFI	37,00	
1630.6	EDUARDO SPOLAOR INDA PEREIRA	Eliminado Conf. Item 8.3 do Edital 25/08	
1602.0	ELAINE DOS SANTOS	11,00	Eliminado Conf. Item 8.4 do Edital 25/08 - Nota Inferior a 25 pontos
2370.1	ELENARA VERAS DOS SANTOS	54,00	
1981.0	ELENIR TEREZINHA CORTES PINHEIRO	Eliminado Conf. Item 8.3 do Edital 25/08	
2043.5	ELIANE CARDOSO OCANHA	67,50	
2484.8	ELIAS SILVEIRA DE ALMEIDA	Eliminado Conf. Item 8.3 do Edital 25/08	
2000.1	ELISANGELA MONTEIRO PAZATTO	24,00	Eliminado Conf. Item 8.4 do Edital 25/08 - Nota Inferior a 25 pontos
1874.0	ELOÁ SCHEFFER DALVIT	21,50	Eliminado Conf. Item 8.4 do Edital 25/08 - Nota Inferior a 25 pontos
2708.1	ELTON DORNELLES CASTRO	Eliminado Conf. Item 8.3 do Edital 25/08	
1644.6	EMERSON LEANDRO BOLZAN PAULA	Eliminado Conf. Item 8.3 do Edital 25/08	
1952.6	EMERSON VIEGA PAULINO	49,00	
1376.5	EMILIA CHRISTINA PALLARES	Eliminado Conf. Item 8.3 do Edital 25/08	
1678.0	EUNICE FABIANI HILLESHEIN	34,00	
2542.9	EVANDIR COSTA SILVEIRA	Eliminado Conf. Item 8.3 do Edital 25/08	
2045.1	FABIANA FERREIRA	40,00	
1842.2	FABIANA LA MAISON	44,50	
1752.3	FABIANA VIEIRA SOARES	41,50	
2401.5	FANI MATTONE	40,00	
2531.3	FATIMA CLENI DUARTE DE OLIVEIRA	16,00	Eliminado Conf. Item 8.4 do Edital 25/08 - Nota Inferior a 25 pontos
2614.0	FELIPE PATINES DENES	39,00	
1424.9	FELIPE PILATI NAVARRO	Eliminado Conf. Item 8.3 do Edital 25/08	
1525.3	FELIPE SILVEIRA DA SILVA	Eliminado Conf. Item 8.3 do Edital 25/08	
1348.0	FERNANDA DE MEDEIROS	33,00	
1711.6	FERNANDA IGANSI	Eliminado Conf. Item 8.3 do Edital 25/08	
2051.6	FERNANDA MENDES ROSARIO	Eliminado - Ausente na Entrevista	
1550.4	FERNANDO CAPSI PIRES	Eliminado Conf. Item 8.3 do Edital 25/08	
1555.5	GABRIELA DA SILVA AVILA	21,00	Eliminado Conf. Item 8.4 do Edital 25/08 - Nota Inferior a 25 pontos
1657.8	GABRIELA GODOY CORRÊA	Eliminado Conf. Item 8.3 do Edital 25/08	
1999.2	GABRIELA ROSA DE OLIVEIRA	55,00	
2607.7	GABRIELA VIANA BASSOTTO	Eliminado Conf. Item 8.3 do Edital 25/08	
1893.7	GERSON NUNES DA SILVA	56,00	
2071.0	GERSON ZETTERMANN FONSECA	Eliminado - Ausente na Entrevista	
2449.0	GILDA MARIA DE CARVALHO ABIB	40,00	
1972.0	GILSON BUENO PRODES	29,50	
1840.6	GISELE GIORDANI BALDIN	43,00	
2737.5	GISELE NACHTIGALL GARBINATTO	Eliminado - Ausente na Entrevista	
2375.2	GIULIANO ORLANDI SUZIN	11,50	Eliminado Conf. Item 8.4 do Edital 25/08 - Nota Inferior a 25 pontos
2052.4	GLAUCIA TEREZINHA DE OLIVEIRA	Eliminado Conf. Item 8.3 do Edital 25/08	
1607.6	GLAUCIR JEANETE FRIEDRICH	11,00	Eliminado Conf. Item 8.4 do Edital 25/08 - Nota Inferior a 25 pontos
1484.2	GLECI DE FATIMA DA CRUZ CABREIRA	Eliminado Conf. Item 8.3 do Edital 25/08	
1920.8	GRASILIANO GALARSA SILVEIRA	17,00	Eliminado Conf. Item 8.4 do Edital 25/08 - Nota Inferior a 25 pontos
2698.0	GREICE DA LUZ RODRIGUES	Eliminado Conf. Item 8.3 do Edital 25/08	
1925.9	GUILHERME SILVANO	39,00	
2718.9	GUSTAVO MACHADO BERMANN	22,00	Eliminado Conf. Item 8.4 do Edital 25/08 - Nota Inferior a 25 pontos
1112.6	GUSTAVO OSCAR VIEIRA MONTEIRO	22,50	Eliminado Conf. Item 8.4 do Edital 25/08 - Nota Inferior a 25 pontos
2221.7	HALINA CAMPOS KONDAK	Eliminado Conf. Item 8.3 do Edital 25/08	
2686.7	HELEN SIOMARA PEREIRA ROBAINA	39,00	
2153.9	HENRIQUE GOIER DA SILVEIRA	26,50	
2180.6	HERTON LUCIANO DOS ANJOS OLIVEIRA	74,00	
2296.9	ILA MARIA SILVA DAS NEVES	23,00	Eliminado Conf. Item 8.4 do Edital 25/08 - Nota Inferior a 25 pontos

1790.6	INGRID CORRES STRELOW LIMA	Eliminado - Ausente na Entrevista	
1808.2	IONE KRAUSBURG	Eliminado Conf. Item 8.3 do Edital 25/08	
1763.9	IRENE DANIEL	Eliminado Conf. Item 8.3 do Edital 25/08	
1741.8	ISABEL CANTO SEVERO	Eliminado - Ausente na Entrevista	
2130.0	IVELISE MARIA FLACH	29,50	
1204.1	IVETE ANDRADE DE CHAVES	Eliminado - Ausente na Entrevista	
1554.7	JACKELINE JIMENEZ MACEDO	Eliminado Conf. Item 8.3 do Edital 25/08	
1507.5	JACKSON DA SILVA CAGOL	Eliminado Conf. Item 8.3 do Edital 25/08	
2053.2	JAIANE JUNQUEIRA DA CUNHA	Eliminado Conf. Item 8.3 do Edital 25/08	
2038.9	JAIRO ALCIDES VIVIAN	16,00	Eliminado Conf. Item 8.4 do Edital 25/08 - Nota Inferior a 25 pontos
1963.1	JANAINA VIEGAS SILVEIRA	42,50	
2353.1	JANE DAMASCENO POLONI	50,50	
1568.7	JANETE LUCCHESI GARBINI	Eliminado Conf. Item 8.3 do Edital 25/08	
1971.2	JAQUELINE BECKER LANGLOIS	Eliminado Conf. Item 8.3 do Edital 25/08	
1911.9	JAQUELINE LORIEN DAMIN	12,00	Eliminado Conf. Item 8.4 do Edital 25/08 - Nota Inferior a 25 pontos
2699.9	JEAN FELIPE HILGERT GEORGIADIS	Eliminado Conf. Item 8.3 do Edital 25/08	
1889.9	JEAN PAUL DA SILVA	Eliminado - Ausente na Entrevista	
1365.0	JERONIMO MARIANO PINTO PIMENTEL	Eliminado Conf. Item 8.3 do Edital 25/08	
1523.7	JOABER LUIS FRAGA DA SILVA	42,00	
2237.3	JOÃO ADALBERTO ZIANI	22,50	Eliminado Conf. Item 8.4 do Edital 25/08 - Nota Inferior a 25 pontos
1807.4	JOÃO CARLOS MARQUES BERNARDES	17,50	Eliminado Conf. Item 8.4 do Edital 25/08 - Nota Inferior a 25 pontos
1071.5	JOÃO JANEIRA NOBRE	Eliminado Conf. Item 8.3 do Edital 25/08	
2263.2	JOÃO LUIZ PETRILLO JUNIOR	36,50	
2547.0	JOAO MANOEL QUINTINO DE OLIVEIRA	Eliminado Conf. Item 8.3 do Edital 25/08	
1949.6	JOÃO MARCELO DA SILVA PEREIRA	14,50	Eliminado Conf. Item 8.4 do Edital 25/08 - Nota Inferior a 25 pontos
2637.9	JOAO VITOR BASTOS LAGO	Eliminado Conf. Item 8.3 do Edital 25/08	
1440.0	JOSE CARLOS BRATKOWSKI	27,00	
2746.4	JOSE LUIZ REIS COSTA	Eliminado Conf. Item 8.3 do Edital 25/08	
2271.3	JOSE ROTONDARO FONSECA	40,00	
2608.5	JOSEANE CRISTINA SAMPAIO PACHECO	Eliminado Conf. Item 8.3 do Edital 25/08	
1603.9	JOSEANE NICOLodi DONATTO	45,00	
1139.8	JUDITE DOS SANTOS DE SOUZA	Eliminado Conf. Item 8.3 do Edital 25/08	
1470.2	JULIANA CASTRO MENEZES DE BORBA	66,00	
1293.9	JULIANA FERREIRA BOELTER	44,50	
1114.2	JULIANA LOPEZ MARIN	75,00	
2159.8	JULIANA SOUZA DE AZEVEDO	Eliminado Conf. Item 8.3 do Edital 25/08	
2387.6	JULIANO AZAMBUJA RIBAS	35,50	
2585.2	JULIO CESAR MARTINS PECIL	22,50	Eliminado Conf. Item 8.4 do Edital 25/08 - Nota Inferior a 25 pontos
1287.4	JUSSARA COSTA CORREA GALARÇA	Eliminado Conf. Item 8.3 do Edital 25/08	
2677.8	JUSSARA MANOELA DE NEGREIROS PERIN	25,50	
1317.0	KAISA ANNIKA AGASSRS LAYPOLD FERREIRA	Eliminado Conf. Item 8.3 do Edital 25/08	
2283.7	KAREN BRANDT ZIEGE	Eliminado - Ausente na Entrevista	
2297.7	KAREN NEVES CARDOSO	38,00	
1352.8	KARLA JOSEANE PEREZ	50,00	
2036.2	KARLA ROSANA COE FAGUNDES	Eliminado Conf. Item 8.3 do Edital 25/08	
1336.6	KATIA SUSANA DA SILVA BACKES	Eliminado Conf. Item 8.3 do Edital 25/08	
1811.2	LARISSA CAMARA SFAIR	Eliminado Conf. Item 8.3 do Edital 25/08	
2184.9	LAURA SANTOS DA SILVA	30,00	
2562.3	LAURINE LENISA MADALOSSO	Eliminado Conf. Item 8.3 do Edital 25/08	
1931.3	LEANDRO CHARAO DE MOURA	Eliminado Conf. Item 8.3 do Edital 25/08	
2722.7	LEANDRO FRYDRICH	27,00	
2735.9	LEANDRO NECCHI	Eliminado Conf. Item 8.3 do Edital 25/08	
2343.4	LEANDRO PEREIRA TEIXEIRA	8,00	Eliminado Conf. Item 8.4 do Edital 25/08 - Nota Inferior a 25 pontos
1239.4	LEONICE SUCHY LIMA	Eliminado Conf. Item 8.3 do Edital 25/08	
2594.1	LEONORA DE ASSIS NUNES	27,00	
1754.0	LETICIA SANTOS SCHMIDT	49,00	
1534.2	LETICIA SOUZA KUYVEN	18,00	Eliminado Conf. Item 8.4 do Edital 25/08 - Nota Inferior a 25 pontos
1113.4	LETIÉRI CALVETE DA ROCHA	78,00	
1528.8	LIDIA MARIA DIEFENTHAELER	29,50	
2484.8	LIDIANE DA SILVA LOPES	42,00	
2523.2	LIGIA VECCHI DE OLIVEIRA	45,00	
2308.6	LIGIANE FABBRIM UNGARO	Eliminado Conf. Item 8.3 do Edital 25/08	
2302.7	LILIANE TAVARES ROCHA	Eliminado Conf. Item 8.3 do Edital 25/08	
2212.8	LISIANE NEUNES ZANINI	35,50	
2114.8	LISIANE VIEL	40,00	
2728.6	LUANE MARTINS DO CANTO	45,00	
1863.5	LUCAS FREITAS BOM FIM	Eliminado Conf. Item 8.3 do Edital 25/08	
1390.0	LUCIANA AREAL NAVARRO	40,50	
1660.8	LUCIANA BITTENCOURT FERNANDES	34,50	
1959.3	LUCIANA DOS SANTOS ANDRADE	Eliminado - Ausente na Entrevista	
1046.4	LUCIANA FAMER DA SILVA FIRME	61,00	
1571.7	LUCIANA GROSS HOFFMANN	Eliminado Conf. Item 8.3 do Edital 25/08	
1704.3	LUCIANA SALAZAR REHBEIN	37,00	
1099.5	LUCIANA SILVEIRA FERREIRA	Eliminado - Ausente na Entrevista	
2656.5	LUCIANE CRISTINA DA FONSECA BOHRER	Eliminado Conf. Item 8.3 do Edital 25/08	
2456.2	LUCIANE LUCRÉCIO FREITAS	Eliminado - Ausente na Entrevista	
1929.1	LUCIANE STECANELLA DE OLIVEIRA KUHNEN	34,50	

1132.0	LUIS CARLOS FERREIRA DE ARRUDA	Eliminado Conf. Item 8.3 do Edital 25/08	
2754.5	LUISE GUEDES PHILOMENA	38,50	
2507.0	LUIZ ANTONIO GAVER LOUREIRO	Eliminado Conf. Item 8.3 do Edital 25/08	
1356.0	LUIZ FERNANDO ROHDE	47,50	
1577.6	LUIZ HERON BUENO DE FARIAS	65,00	
1309.9	LUIZ ROQUE COCHINSKY	39,50	
2413.9	MARA LUCIA DE LEMOS	Eliminado Conf. Item 8.3 do Edital 25/08	
2394.9	MARCELO DANIEL RIBEIRO	Eliminado Conf. Item 8.3 do Edital 25/08	
1078.2	MARCELO DE SOUZA AYDOS	26,50	
2218.7	MARCELO SANTOS DE MEDEIROS	Eliminado Conf. Item 8.3 do Edital 25/08	
1646.2	MARCIA ARTHMAR MENTZ ALBRECHT	35,00	
2564.0	MARCIA BEATRIZ HASSIM FURLANETTO	20,00	Eliminado Conf. Item 8.4 do Edital 25/08 - Nota Inferior a 25 pontos
2473.2	MARCIA GRACIELE CARVALHO DAMACENO	Eliminado Conf. Item 8.3 do Edital 25/08	
2219.5	MÁRCIA GUIMARAES GOULART	24,00	Eliminado Conf. Item 8.4 do Edital 25/08 - Nota Inferior a 25 pontos
2126.1	MARCO ANTÔNIO PEREIRA DA SILVA FIALHO	Eliminado - Ausente na Entrevista	
2755.3	MARCOS SCHAAN PROFES	36,50	
1753.1	MARGO MIRI	52,00	
2217.9	MARI JACQUELINE DIAS	Eliminado - Ausente na Entrevista	
1450.8	MARIA CRISTINA FERREIRA DOS SANTOS	41,50	
1747.7	MARIA DA GLORIA TAVARES DE SOUZA	72,00	
1796.5	MARIA DAS GRAÇAS ULLMANN	Eliminado Conf. Item 8.3 do Edital 25/08	
1322.6	MARIA EUGÊNIA DE SOUZA NUNES	24,50	Eliminado Conf. Item 8.4 do Edital 25/08 - Nota Inferior a 25 pontos
1667.5	MARIA HELOISA DIOGO DE OLIVEIRA	18,00	Eliminado Conf. Item 8.4 do Edital 25/08 - Nota Inferior a 25 pontos
1227.0	MARIA INES MARTINS FLORES	15,00	Eliminado Conf. Item 8.4 do Edital 25/08 - Nota Inferior a 25 pontos
2009.5	MARIA JOSÉ DOS SANTOS FERREIRA	Eliminado Conf. Item 8.3 do Edital 25/08	
1351.0	MARIA LUCIA SCHIAFFINO MEDEIROS	Eliminado - Ausente na Entrevista	
2383.3	MARIA MARCHAND DAL PIVA	50,50	
2389.2	MARIA REGINA SANTOS DA COSTA	Eliminado Conf. Item 8.3 do Edital 25/08	
1773.6	MARIANA DA ROSA OLIVEIRA	19,00	Eliminado Conf. Item 8.4 do Edital 25/08 - Nota Inferior a 25 pontos
1750.7	MARIANA RIBEIRO GUTIERRES	42,00	
1263.7	MARIANGELA B PARENTE DE SOUZA	Eliminado Conf. Item 8.3 do Edital 25/08	
1044.8	MARIANGELA MACHADO FONSECA	21,00	Eliminado Conf. Item 8.4 do Edital 25/08 - Nota Inferior a 25 pontos
2121.0	MARICÉIA DUARTE COSSIO	Eliminado - Ausente na Entrevista	
1468.0	MARINA OCHOA FAVARINI	Eliminado Conf. Item 8.3 do Edital 25/08	
1220.3	MARISTELA DORNELES NUNES	Eliminado Conf. Item 8.3 do Edital 25/08	
1864.3	MARLENE DE MELLO BICCA	Eliminado Conf. Item 8.3 do Edital 25/08	
2380.9	MATIAS VALENTIN DA SILVA	Eliminado Conf. Item 8.3 do Edital 25/08	
1594.6	MAURICIO ARIZA KRUSE	41,50	
2683.2	MAURO CEZAR MULLER DIAS	Eliminado Conf. Item 8.3 do Edital 25/08	
2601.8	MAURO LUIS DE MACEDO NETO	Eliminado Conf. Item 8.3 do Edital 25/08	
1537.7	MAURO RIBEIRO CARDOSO	31,00	
1797.3	MAXIMILIANO DA ROSA	Eliminado Conf. Item 8.3 do Edital 25/08	
2178.4	MICHELLE SANTOS DA SILVEIRA	Eliminado Conf. Item 8.3 do Edital 25/08	
1496.6	MICHELLE SEIBERT GUTIERRES	Eliminado Conf. Item 8.3 do Edital 25/08	
1629.2	MILENE HUDSON MANCUSO	Eliminado Conf. Item 8.3 do Edital 25/08	
1726.4	MILENE PETROLI	61,00	
2479.1	MIRNA IVONE DAVID NUNES	34,50	
2100.8	MONICA HESSEL SILVEIRA	27,00	
2330.2	NADIA RICARDO MENDES	31,00	
24023	NARA DE FATIMA MORENO ROCHA	17,00	Eliminado Conf. Item 8.4 do Edital 25/08 - Nota Inferior a 25 pontos
2462.7	NATALIA DA SILVA FIALHO	46,50	
2710.3	NATHALIA DA SILVA FLORES	Eliminado - Ausente na Entrevista	
1082.0	NEIVA MARISA DRESEL	Eliminado Conf. Item 8.3 do Edital 25/08	
2104.0	NEZILMO PEREIRA	Eliminado Conf. Item 8.3 do Edital 25/08	
1153.3	NUBIA FERNANDA PAGLIARI MOREIRA	Eliminado Conf. Item 8.3 do Edital 25/08	
1068.5	ODITH MARIA MIGOTTO LEAES	34,50	
2316.7	OSMAR MALTA FRAGA	36,50	
2193.8	PATRICIA BITTENCOURT	31,50	
1901.1	PATRICIA EITEL SCHULER	Eliminado - Ausente na Entrevista	
2351.5	PATRICIA FRANCO	Eliminado Conf. Item 8.3 do Edital 25/08	
1334.0	PATRICIA MENDES RODRIGUES	78,00	
2017.6	PATRICIA SPINDLER DE MORAES	Eliminado Conf. Item 8.3 do Edital 25/08	
1448.6	PATRICIA VARGAS ANTUNES	60,00	
1434.6	PAULA CANTERGI PADILHA	45,50	
1170.3	PAULA MARIA DE CARVALHO RENNER	24,50	Eliminado Conf. Item 8.4 do Edital 25/08 - Nota Inferior a 25 pontos
2600.0	PAULO ASSIS DE MACEDO NETO	Eliminado Conf. Item 8.3 do Edital 25/08	
1918.6	PAULO ROBERTO ZATTAR BRONZE FILHO	Eliminado Conf. Item 8.3 do Edital 25/08	
1486.9	PEDRO COELHO DE SOUZA SCHAFFER	Eliminado - Ausente na Entrevista	
2248.9	PEDRO LUIZ BUENO FLORES	Eliminado Conf. Item 8.3 do Edital 25/08	
2611.5	PIERRE LUIS GOMES FERRAZ	25,00	
1039.1	PRISCILA AQUINO MORESCO	Eliminado Conf. Item 8.3 do Edital 25/08	
1179.7	PRISCILA COMASSETTO MACIEL	Eliminado Conf. Item 8.3 do Edital 25/08	
1596.2	RAFAEL BENSOUSAN GODOY PEREIRA	25,00	
2228.4	RAFAEL GASPARINI	Eliminado - Ausente na Entrevista	
2588.7	RAFAEL GONÇALVES PROBST	Eliminado Conf. Item 8.3 do Edital 25/08	
1400.1	RAFAEL JOSILCO	49,50	
1245.9	RAFAEL VIEIRA	Eliminado Conf. Item 8.3 do Edital 25/08	

1725.6	RAFAEL VOGT JOZENDE	36,50	
1093.6	RAFAELA KLUGE CORRÊA	42,00	
2634.4	RAFAELA KNEBEL CROCCO	Eliminado - Ausente na Entrevista	
1353.6	RAQUEL DA COSTA CORREA	27,50	
1441.9	REGINA ALVES MACHADO	24,00	Eliminado Conf. Item 8.4 do Edital 25/08 - Nota Inferior a 25 pontos
2037.0	REGINA BRAGA DA COSTA	Eliminado - Ausente na Entrevista	
1027.8	REJANE DA SILVA PEREIRA	Eliminado Conf. Item 8.3 do Edital 25/08	
1948.8	REJANE MARIA SANTOS DE MORAES	19,00	Eliminado Conf. Item 8.4 do Edital 25/08 - Nota Inferior a 25 pontos
2475.9	RENATA HELENA SAWITZKI	Eliminado Conf. Item 8.3 do Edital 25/08	
1211.4	RENATO DE ARAUJO NETO	68,50	
1946.1	RENATO DOS SANTOS DUARTE	Eliminado Conf. Item 8.3 do Edital 25/08	
1928.3	RENATO GUARAGNI	48,50	
2589.5	RENZO ALBERTO GUILLERMO BASSANETTI	Eliminado Conf. Item 8.3 do Edital 25/08	
2349.3	RITAJAINA DE LIMA FREITAS	Eliminado Conf. Item 8.3 do Edital 25/08	
1919.4	ROBERTO OPTIZ GOMES	32,00	
2266.7	RODRIGO KICHLER DA SILVA	Eliminado Conf. Item 8.3 do Edital 25/08	
2018.4	RODRIGO MONTEIRO DOS REIS	53,50	
1544.0	RODRIGO ROZALES DE CARVALHO	21,00	Eliminado Conf. Item 8.4 do Edital 25/08 - Nota Inferior a 25 pontos
1783.3	RODRIGO SOUZA TORRES	Eliminado Conf. Item 8.3 do Edital 25/08	
1802.3	ROMEU HENRIQUE CHALA	Eliminado Conf. Item 8.3 do Edital 25/08	
1943.7	RONALDO WALACE HENRICH	Eliminado Conf. Item 8.3 do Edital 25/08	
1687.0	ROSANE LUTZ WULLER	46,50	
1595.4	ROSÂNGELA DOS SANTOS FUMAGALLI	Eliminado Conf. Item 8.3 do Edital 25/08	
2779.0	ROSELI BAITLER ZAREMBA LISBOA	38,50	
1637.3	ROSEMAR MEDEIROS	Eliminado Conf. Item 8.3 do Edital 25/08	
1032.4	RUBIA ELEN ESMERIS	22,00	Eliminado Conf. Item 8.4 do Edital 25/08 - Nota Inferior a 25 pontos
1885.6	RUDINEI CORREA UNGARETTI	15,00	Eliminado Conf. Item 8.4 do Edital 25/08 - Nota Inferior a 25 pontos
2110.5	SABRINA PEREIRA VAZ	Eliminado Conf. Item 8.3 do Edital 25/08	
2430.9	SALETE RODRIGUES	25,00	
1882.2	SALETE TEREZINHA FONSECA FERNANDES	Eliminado Conf. Item 8.3 do Edital 25/08	
2515.1	SANDER DE OLIVEIRA SCHIRMER	Eliminado - Ausente na Entrevista	
1944.5	SANDRA MARIA FELL	30,50	
1191.6	SANDRA MONICA COLOMBO BARBOSA	Eliminado Conf. Item 8.3 do Edital 25/08	
1867.8	SANDRA REGINA NUNES CRUZ	25,00	
2438.4	SANDRO VIEIRA DA SILVA	Eliminado Conf. Item 8.3 do Edital 25/08	
1031.6	SERGIO ANTONIO DA ROSA DOS SANTOS	Eliminado Conf. Item 8.3 do Edital 25/08	
1144.4	SÉRGIO TEJO FIORIN	Eliminado Conf. Item 8.3 do Edital 25/08	
2443.0	SHEILA RODRIGUES	20,00	Eliminado Conf. Item 8.4 do Edital 25/08 - Nota Inferior a 25 pontos
2727.8	SHEILA SARAIVA SAMPAIO	Eliminado Conf. Item 8.3 do Edital 25/08	
2497.0	SIDNEY MARIANTE PIMENTEL JUNIOR	65,50	
2259.4	SILVANE CRISTINA DAIPRAI	Eliminado Conf. Item 8.3 do Edital 25/08	
2076.1	SILVIO RICARDO DIAS DA SILVA	Eliminado Conf. Item 8.3 do Edital 25/08	
1436.2	SIMÃO LUIZ PEDROTTI	Eliminado Conf. Item 8.3 do Edital 25/08	
2334.5	SIMONE ARGELIA GEMERASCA SEVERO	38,50	
1156.8	SIMONE BUENO E SILVA	72,00	
1169.0	SIMONE FERREIRA DE AVILA	Eliminado Conf. Item 8.3 do Edital 25/08	
2391.4	SONIA REGINA PINTO BORGES	Eliminado Conf. Item 8.3 do Edital 25/08	
2469.4	SONIA TERESINHA PACHECO BRAGA	Eliminado Conf. Item 8.3 do Edital 25/08	
1620.9	SUSANA JACOMETTI CAMPOS	Eliminado Conf. Item 8.3 do Edital 25/08	
2310.8	SUSARA AMORIM TORCATO	16,50	Eliminado Conf. Item 8.4 do Edital 25/08 - Nota Inferior a 25 pontos
1743.4	SUZANA DA SILVA SILVEIRA	Eliminado Conf. Item 8.3 do Edital 25/08	
2514.3	TABATA INGRID DE MOURA MACHADO	Eliminado Conf. Item 8.3 do Edital 25/08	
2624.7	TANIA MARIA ALVES DA SILVA	14,00	Eliminado Conf. Item 8.4 do Edital 25/08 - Nota Inferior a 25 pontos
2130.0	TATIANA RODRIGUES QUINTANA	Eliminado Conf. Item 8.3 do Edital 25/08	
2021.4	TERESA JADVIGA MILASZEWICZ	Eliminado Conf. Item 8.3 do Edital 25/08	
2309.4	THAIS CASTRO DE SOUZA	41,50	
2164.4	THAIS FERNANDA BARBOSA DAVILA ARAUJO	21,00	Eliminado Conf. Item 8.4 do Edital 25/08 - Nota Inferior a 25 pontos
1817.1	THELMA DUARTE DELGADO BRANDOLT	76,50	
2295.0	THIAGO MONTEZANO TEMP	15,50	Eliminado Conf. Item 8.4 do Edital 25/08 - Nota Inferior a 25 pontos
1823.6	TIAGO DO SANTOS DA SILVEIRA	30,00	
2661.1	TIRZA MYGA GARCIA	31,50	
2019.2	ULISSES JOSÉ EINSFELD FRANCISCO	Eliminado - Ausente na Entrevista	
1700.0	VALDINOR DA ROSA FREITAS	Eliminado - Ausente na Entrevista	
2377.9	VANESSA BAZOTTIU GAIDZINSKI	Eliminado Conf. Item 8.3 do Edital 25/08	
1574.1	VANESSA FERRI DOS SANTOS	49,50	
1799.0	VANESSA GAFFREE DE CARVALHO	Eliminado Conf. Item 8.3 do Edital 25/08	
1902.0	VANESSA HORN	41,50	
1029.4	VANESSA MARCANTH MOTA	51,00	
1310.2	VANESSA PEREIRA DA SILVA	32,00	
2062.1	VANI DE BEM FELICIANO	Eliminado Conf. Item 8.3 do Edital 25/08	
2628.0	VERA BEATRIZ DE LIMA	Eliminado Conf. Item 8.3 do Edital 25/08	
2345.0	VERA BEATRIZ FREIRE ROJAS	Eliminado - Ausente na Entrevista	
1593.8	VERA LUCIA DE MELLO PONTES	Eliminado Conf. Item 8.3 do Edital 25/08	
1974.7	VERA LUCIA RECKZIEGEL DE CASTRO	Eliminado Conf. Item 8.3 do Edital 25/08	
1883.0	VERA REGINA DOS SANTOS CAURIO	Eliminado - Ausente na Entrevista	
1421.4	VIRGINIA IZABEL EGGERS	Eliminado Conf. Item 8.3 do Edital 25/08	
2658.1	VIRNALISI BOLZAN RIBEIRO CHAVES	Eliminado Conf. Item 8.3 do Edital 25/08	

2008.7	VIVIAN DE OLIVEIRA LUZ	Eliminado Conf. Item 8.3 do Edital 25/08
1965.8	VIVIANE EUNICE DOS SANTOS	Eliminado Conf. Item 8.3 do Edital 25/08
1171.1	VIVIANE GARCIA ZIMMERMANN	Eliminado - Ausente na Entrevista
2140.7	WAGNER VIEIRA KRAEMER	Eliminado Conf. Item 8.3 do Edital 25/08
2144.0	WALESKA CHRISTIANNE ZURITA	55,50
2690.5	WALTER NUNES DA SILVA	Eliminado - Ausente na Entrevista
2505.4	WARINGTON MIOLA	Eliminado Conf. Item 8.3 do Edital 25/08
1343.9	ZELMA SALETE BERETTA DA SILVA	Eliminado Conf. Item 8.3 do Edital 25/08

ANEXO III do Edital 44

BIÓLOGO

Inscr	Candidato	Nota	Complemento
2393.0	ALEXANDRE SILVA DE MELLO	32,00	
1888.0	ALINE BRUGALLI BICCA	25,50	
2368.0	ANA CAROLINA GONÇALVES DA SILVA NUNES	21,50	Eliminado Conf. Item 8.4 do Edital 25/08 - Nota Inferior a 25 pontos
1672.1	ANDRÉA BUENO SILVA MONTENEGRO	43,00	
1267.0	ANDREIA DE SOUZA BASEGGIO		Eliminado - Ausente na Entrevista
1049.9	ANDRESA CARDOSO GRANDINI ALMEIDA		Eliminado - Ausente na Entrevista
1775.2	CANDICE SALERNO GONÇALVES	37,00	
1270.0	CARLA GONÇALVES AMATO		Eliminado Conf. Item 8.3 do Edital 25/08
1766.3	CAROLINA MORAES	17,00	Eliminado Conf. Item 8.4 do Edital 25/08 - Nota Inferior a 25 pontos
1661.6	CASSIANO CAUÊ POSSAS PORTO	33,00	
2077.0	CIBELE CANAL CASTRO	34,50	
2685.9	CINTIA DE ABREU SMANIOTTO	29,00	
1391.9	CINTIA SIMEAO VILANOVA	40,00	
1930.5	CRISTIANE CRUZ VEIGA	79,50	
1016.2	CRISTIANE ROMANELLO DA SILVA	13,00	Eliminado Conf. Item 8.4 do Edital 25/08 - Nota Inferior a 25 pontos
1762.0	DAIANE OTTONELLI	13,00	Eliminado Conf. Item 8.4 do Edital 25/08 - Nota Inferior a 25 pontos
1150.9	DANA MOREIRA CRUZ	17,00	Eliminado Conf. Item 8.4 do Edital 25/08 - Nota Inferior a 25 pontos
2068.0	DANIELA BORGES DA SILVEIRA		Eliminado Conf. Item 8.3 do Edital 25/08
1063.4	DANIELLE CHRISTINE OLIVEIRA KIONKA	25,00	
2693.0	FABIANA LEMOS SMOLINSKI	22,50	Eliminado Conf. Item 8.4 do Edital 25/08 - Nota Inferior a 25 pontos
2750.2	FERNANDO ROSTIROLLA DALMAS	38,50	
1512.1	GISELE DAVID DA SILVA	67,50	
1483.4	GUSTAVO KICH BRONDANI		Eliminado Conf. Item 8.3 do Edital 25/08
1247.5	INGRID FERREIRA	16,00	Eliminado Conf. Item 8.4 do Edital 25/08 - Nota Inferior a 25 pontos
2230.6	ISABEL CANTO SEVERO	29,50	
2506.2	JULIANA GONÇALVES DA SILVA	15,50	Eliminado Conf. Item 8.4 do Edital 25/08 - Nota Inferior a 25 pontos
1662.4	KARINA VOGEL VIDAL DE OLIVEIRA	29,50	
2012.5	LIANA MALABARBA WIEDEMANN	20,00	Eliminado Conf. Item 8.4 do Edital 25/08 - Nota Inferior a 25 pontos
1020.0	LUIZ CARLOS CAMPOS DAUDT	74,50	
1064.2	LUIZ FELIPE FONSECA DA ROCHA	25,00	
1417.6	MABEL MOLINARI	27,50	
1081.2	NICOLAS EUGÊNIO MASCARELLO		Eliminado Conf. Item 8.3 do Edital 25/08
2172.5	RITA DE CASSIA DA ROSA		Eliminado Conf. Item 8.3 do Edital 25/08
1429.0	ROBERTA TROIS DE MATTOS		Eliminado Conf. Item 8.3 do Edital 25/08
2265.9	RODRIGO JULIANI SIQUEIRA DALMOLIN		Eliminado Conf. Item 8.3 do Edital 25/08
2257.8	TATIANA GALETTO ROSA	37,00	
1624.1	TIAGO SOUZA DA SILVA		Eliminado Conf. Item 8.3 do Edital 25/08
2509.7	VIRGINIA FERREIRA DA SILVA		Eliminado Conf. Item 8.3 do Edital 25/08

ANEXO III do Edital 44

AGENTE DE COMBATE ÀS ENDEMIAS

Inscr	Candidato	Nota	Complemento
1117.7	ABNER PACHECO DA SILVA	45,00	
1273.4	ADA DO CANTO		Eliminado Conf. Item 8.3 do Edital 25/08
2379.5	ADELAIDE RANGEL MOTTA		Eliminado Conf. Item 8.3 do Edital 25/08
1021.9	ADELAMIR DE SOUZA NETO		Eliminado - Ausente na Entrevista
2195.4	ADELES DE OLIVIERA BORDIN		Eliminado Conf. Item 8.3 do Edital 25/08
1379.0	ADILSON ENEDIR DOS SANTOS MARQUES	90,00	
1167.3	ADRIANA AIRES DA SILVA		Eliminado Conf. Item 8.3 do Edital 25/08
1059.6	ADRIANA BENTO CUSTÓDIO	6,00	Eliminado Conf. Item 8.4 do Edital 25/08 - Nota Inferior a 25 pontos
1543.1	ADRIANA DA COSTA ANDRADE		Eliminado Conf. Item 8.3 do Edital 25/08
1126.6	ADRIANA DE ARAÚJO MOREIRA	47,50	
2386.8	ADRIANA DOS SANTOS RODRIGUES	37,00	
2582.8	ADRIANA DUARTE VARGAS		Eliminado Conf. Item 8.3 do Edital 25/08
2091.5	ADRIANA GOMES DA SILVA		Eliminado Conf. Item 8.3 do Edital 25/08
1549.0	ADRIANA OSORIO SOARES	22,00	Eliminado Conf. Item 8.4 do Edital 25/08 - Nota Inferior a 25 pontos
2215.2	ADRIANA PINTO MEDEIROS	75,00	
1898.8	ADRIANA ROCHA DA SILVA	39,50	
1756.6	ADRIANA SANTOS PASSOS	44,00	
2206.3	ADRIANA TERESINHA DE SOUZA NUNES		Eliminado Conf. Item 8.3 do Edital 25/08
2081.8	ADRIANE CRISTINE ARIAS ROSA	9,50	Eliminado Conf. Item 8.4 do Edital 25/08 - Nota Inferior a 25 pontos
1205.0	ADRIANO BRUM	30,50	
2593.3	ADRIANO POVOAS		Eliminado Conf. Item 8.3 do Edital 25/08
2488.0	AIRTON JUARES CARVALHO	41,50	
2603.4	ALAN CABRAL MENESES	76,00	
2423.8	ALAN TELES LOPES	58,00	
2613.1	ALBA VALERIA GONZAGA DE CASTRO	37,00	
2527.5	ALCINA BARRETO DE OLIVEIRA		Eliminado Conf. Item 8.3 do Edital 25/08
1291.2	ALDA DORNELLES BRUM		Eliminado Conf. Item 8.3 do Edital 25/08
1023.5	ALDEMIR SILVA NANIAS	32,00	

2354.0	ALESSANDRA AZEVEDO BRITTO	Eliminado Conf. Item 8.3 do Edital 25/08	
2772.3	ALESSANDRA BITTENCOURT RODRIGUES	37,00	
1669.1	ALESSANDRA DA COSTA CARDOSO	45,00	
2566.6	ALESSANDRA DA SILVEIRA CABREIRA	44,50	
1257.2	ALESSANDRA KRAMPE	Eliminado - Ausente na Entrevista	
1488.5	ALESSANDRA MARIA DE OLIVEIRA	78,50	
1993.3	ALESSANDRA MASUMI DE SOUZA OKADA	Eliminado - Ausente na Entrevista	
2775.8	ALESSANDRO MAGALHÃES DE OLIVEIRA	35,50	
2264.0	ALESSANDRO SANTANA FERNANDES	Eliminado Conf. Item 8.3 do Edital 25/08	
1301.3	ALEX ALVES DA SILVA	65,50	
1231.9	ALEX RAINER PONTES	32,50	
1105.3	ALEX STAPLER	46,50	
1213.0	ALEXANDRA FURTADO DOS SANTOS	Eliminado Conf. Item 8.3 do Edital 25/08	
1778.7	ALEXANDRA SCHMIDT	31,50	
2760.0	ALEXANDRE MENEZES PINHO	Eliminado - Ausente na Entrevista	
2201.2	ALEXANDRE RUCHIGA	51,00	
1941.0	ALEXANDRE TUCHTENHAGEN DA SILVA	Eliminado Conf. Item 8.3 do Edital 25/08	
2299.3	ALEXANDRE VARGAS ELISALDE	Eliminado Conf. Item 8.3 do Edital 25/08	
1956.9	ALEXANDRO ANDRE BOHN SCHMITT	34,00	
2584.4	ALEXSANDER MALGOR DA COSTA	Eliminado - Ausente na Entrevista	
1576.8	ALICE CRISTINA BUENO CORREA	52,50	
2591.7	ALICE DA ROSA ABREU	Eliminado - Ausente na Entrevista	
1770.1	ALICE JOANA WESOLOWSKI	Eliminado Conf. Item 8.3 do Edital 25/08	
1285.8	ALINE CAVALHEIRO	33,50	
2251.9	ALINE CESTIM SOARES	Eliminado Conf. Item 8.3 do Edital 25/08	
2046.0	ALINE DE ALENCASTRO GUIMARÃES	54,00	
1333.1	ALINE DE OLIVEIRA	42,00	
1625.0	ALINE FERNANDA SOUZA DA SILVA	Eliminado Conf. Item 8.3 do Edital 25/08	
1707.8	ALINE HENRIQSON TEIXEIRA	Eliminado - Ausente na Entrevista	
1219.0	ALINE INDRUSIAK DA ROSA PINTO	38,50	
2504.6	ALINE KELSILENE SILVA DA SILVA	35,00	
2581.0	ALINE MACHADO DE FREITAS	Eliminado - Ausente na Entrevista	
2073.7	ALINE MARCELINO FERREIRA	24,50	Eliminado Conf. Item 8.4 do Edital 25/08 - Nota Inferior a 25 pontos
2741.3	ALINE MINASI WIENANDTS GUERGUEN	Eliminado Conf. Item 8.3 do Edital 25/08	
1748.5	ALINE MOREIRA DE ABREU	29,50	
2405.8	ALINE NUNES DA SILVEIRA	30,00	
2200.4	ALINE PINTO RIBEIRO FONSECA	30,50	
1659.4	ALINE RIBEIRO CAMARGO	Eliminado Conf. Item 8.3 do Edital 25/08	
1628.4	ALINE RODRIGUES BENFICA	71,50	
2678.6	ALINE SAGGIN TAMAGNONE	Eliminado - Ausente na Entrevista	
2290.0	ALINE SANDERS	44,50	
2326.4	ALINE SCHULTZ MARTINS	Eliminado Conf. Item 8.3 do Edital 25/08	
2352.3	ALINE VENTURINI DIAS	Eliminado Conf. Item 8.3 do Edital 25/08	
1922.4	ALINE VERSTEG SIMOES	29,50	
2733.2	ALONE DE VARGAS PEREIRA	19,50	Eliminado Conf. Item 8.4 do Edital 25/08 - Nota Inferior a 25 pontos
1854.6	ALVARO GETULIO DE ANDRADE	Eliminado - Ausente na Entrevista	
1481.8	ALVARO LUIS DE SOUZA FEIJO	Eliminado Conf. Item 8.3 do Edital 25/08	
1626.8	AMANDA LUCI DE SOUZA SILVA	38,00	
1271.8	AMANDA MARTINS DA SILVA	Eliminado - Ausente na Entrevista	
1209.2	AMANDA SOKOLOV SOUZA FRAGA	35,00	
2491.0	ANA ALINE MOTA DE OLIVEIRA	Eliminado - Ausente na Entrevista	
1003.0	ANA BEATRIZ FERREIRA	55,50	
1048.0	ANA CANDIDA AQUINO PINHEIRO	29,00	
2157.1	ANA CLAUDIA DA SILVA FURTADO	Eliminado - Ausente na Entrevista	
1465.6	ANA CLAUDIA DA SILVA NASCIMENTO	Eliminado Conf. Item 8.3 do Edital 25/08	
2118.0	ANA CRISTINA BITTENCOURT	34,50	
2274.8	ANA CRISTINA MARTINELLI DUMANN	Eliminado Conf. Item 8.3 do Edital 25/08	
1106.1	ANA LAURA SICHINEL	69,00	
2765.0	ANA LIGIA DE FREITAS SCHEID	Eliminado - Ausente na Entrevista	
2516.0	ANA LUIZA ALVES SILVA	Eliminado Conf. Item 8.3 do Edital 25/08	
1236.0	ANA MARIA DA SILVA SILVELLO	40,50	
1355.2	ANA MARIA LOUZADA SIMOES	65,00	
1034.0	ANA MARIA NASCIMENTO KAPPEL	Eliminado Conf. Item 8.3 do Edital 25/08	
1616.0	ANA PATRICIA PINHEIRO WERNER	Eliminado Conf. Item 8.3 do Edital 25/08	
2684.0	ANA PAULA DA TRINDADE GROSS	10,50	Eliminado Conf. Item 8.4 do Edital 25/08 - Nota Inferior a 25 pontos
2146.6	ANA PAULA DE LIMA ROSA	33,00	
2633.6	ANA PAULA DUARTE DA SILVA	Eliminado - Ausente na Entrevista	
2392.2	ANA PAULA SCHEOLER BASTOS	36,00	
1530.0	ANA PAULA SILVA DOS REIS	Eliminado Conf. Item 8.3 do Edital 25/08	
2748.0	ANA PAULA SIMOES GOULART	12,50	Eliminado Conf. Item 8.4 do Edital 25/08 - Nota Inferior a 25 pontos
1768.0	ANA PAULA SOARES MACHADO	26,50	
2058.3	ANA RAQUEL OLIVEIRA CEZIMBRA	37,50	
1387.0	ANA ROSANE DE CANEDA LOPEZ	75,50	
1813.9	ANAJARA ROMÃO DOS SANTOS	Eliminado Conf. Item 8.3 do Edital 25/08	
1165.7	ANANDA FAGUNDES VELHO	Eliminado Conf. Item 8.3 do Edital 25/08	
1138.0	ANDERSON CLAYTON MOREIRA ALTE	36,50	
1206.8	ANDERSON LUIZ DE NASCIMENTO DA SILVA	Eliminado Conf. Item 8.3 do Edital 25/08	
1107.0	ANDERSON OLIVEIRA PIRES	73,00	
2414.7	ANDRÉ ANCINELLO FERRAZ	32,00	
1758.2	ANDRE DE MELLO GODOI	Eliminado - Ausente na Entrevista	
2154.7	ANDRE DE SOUZA NEVES	38,50	
1292.0	ANDRÉ LUIZ DA SILVA	Eliminado Conf. Item 8.3 do Edital 25/08	
1158.4	ANDRÉ MARCELO DO AMARAL DEMOLY	82,50	
1859.7	ANDRÉ MUNHOZ DE OLIVEIRA	Eliminado Conf. Item 8.3 do Edital 25/08	
2675.1	ANDRE RENCK	Eliminado - Ausente na Entrevista	
2666.2	ANDREA DE FATIMA SOUZA E SILVA	44,50	

2398.1	ANDREA DE PAULA RIBEIRO SPARREMBERGER	35,50	
2450.3	ANDREA LILA PECIL GONÇALVES	41,50	
1212.2	ANDREIA LUZIA BARBOZA DE OLIVEIRA	42,00	
1760.4	ANDREIA PADILHA RIBEIRO	44,50	
2342.6	ANDRESSA DUTRA DA SILVA	33,50	
2403.1	ANDRESSA FERNANDA IDALGO DE FARIAS	Eliminado Conf. Item 8.3 do Edital 25/08	
2031.1	ANELIZE DE FREITAS COSTA	Eliminado - Ausente na Entrevista	
1449.4	ANGELA BARREIRA ORLING	Eliminado Conf. Item 8.3 do Edital 25/08	
2132.6	ANGELA DA ROSA SEVERO	44,00	
1451.6	ANGELA MANASSERO	Eliminado - Ausente na Entrevista	
1497.4	ANGELA MARGARIDA SOUZA DA SILVA	32,00	
1774.4	ANGELA MARIA BENITES DOS SANTOS	Eliminado Conf. Item 8.3 do Edital 25/08	
2115.6	ANGELA MARIA FRANCESCHI ANDRIGO	40,50	
1203.3	ANGELA MARIA VEDROY DA SILVA	73,50	
1295.5	ANGELA PRATI INACIO	33,50	
1924.0	ANGELO MARCON PEZDA	75,50	
1069.3	ANITA MACHADO DE ASSIS BRASIL	75,00	
1992.5	ANTÔNIO AUGUSTO PORTO ESTRELLA	14,00	Eliminado Conf. Item 8.4 do Edital 25/08 - Nota Inferior a 25 pontos
2597.6	ANTÔNIO AUGUSTO SILVA CARDOSO	76,00	
1940.2	ANTONIO CARLOS RODRIGUES	Eliminado - Ausente na Entrevista	
2731.6	ANTONIO CARLOS SILVA	29,50	
1427.3	ANTÔNIO CARLOS THOMAS FERNANDES	23,00	Eliminado Conf. Item 8.4 do Edital 25/08 - Nota Inferior a 25 pontos
1510.5	ANTÔNIO LUIS COSTA FLORES	52,50	
1539.3	ANTONIO MARCOS ROSA	Eliminado Conf. Item 8.3 do Edital 25/08	
2445.7	CELIA MARTINS RODRIGUES	Eliminado - Ausente na Entrevista	
1487.7	CELSO DIEGO BATISTA LOPES	74,00	
2188.1	CELSO LUIS RODRIGUES DA SILVA	73,50	
1121.5	CENEIDA ALVES	76,00	
2284.5	CESAR AUGUSTO MACHADO DOS SANTOS	Eliminado Conf. Item 8.3 do Edital 25/08	
1658.6	CHRISTIAN FERRET DONINI	Eliminado Conf. Item 8.3 do Edital 25/08	
1947.0	CHRISTIAN UBIRATA MARQUES	Eliminado Conf. Item 8.3 do Edital 25/08	
1578.4	CHRISTINE MAHLER	39,50	
1962.3	CIBELE HEROLD DOS SANTOS	40,50	
1724.8	CINARA MURADAS BARNASQUE	34,50	
1325.0	CINTIA AMBROSINI FERRARI	34,50	
1848.1	CINTIA FERNANDA LEMOS RITA	Eliminado Conf. Item 8.3 do Edital 25/08	
2030.3	CINTIA LETICIA DA SILVA FRAGA	31,00	
1617.9	CINTIA RODRIGUES DOS SANTOS	68,50	
2214.4	CIRSA MARIZA CIGANA	Eliminado Conf. Item 8.3 do Edital 25/08	
2434.1	CLAITON JARBAS MAURENTE PACHECO	Eliminado - Ausente na Entrevista	
1199.1	CLARA ROSELI MACHADO BALBIN	Eliminado - Ausente na Entrevista	
1369.2	CLARICE MOLINA DO NASCIMENTO	39,50	
1565.2	CLARISSA DE CASTRO FERREIRA	38,00	
1564.4	CLARISSA DE MELO	Eliminado - Ausente na Entrevista	
1177.0	CLARISSA WEBSTER BITCHERIENE	Eliminado Conf. Item 8.3 do Edital 25/08	
1026.0	CLAUDERICE DE LEMOS MACIEL	74,50	
1077.4	CLAUDETE CHIARELLO	Eliminado Conf. Item 8.3 do Edital 25/08	
1569.5	CLAUDIA CRISTIANE ARAUJO COSTA	36,50	
2197.0	CLAUDIA LISIANE ABIANNA	Eliminado Conf. Item 8.3 do Edital 25/08	
2123.7	CLAUDIA MARIA DE SOUZA	Eliminado Conf. Item 8.3 do Edital 25/08	
1404.4	CLAUDIA MARQUES VIEIRA	66,00	
1241.6	CLAUDIA RAQUEL IDALGO DE FARIAS	68,50	
2278.0	CLAUDIA REGINA ROLDÃO DE MATOS	Eliminado - Ausente na Entrevista	
1556.3	CLAUDIA ROSELLI CORREA	46,50	
2333.7	CLAUDIA ROSINEI JOAQUIM DE OLIVEIRA	Eliminado Conf. Item 8.3 do Edital 25/08	
2468.6	CLÁUDIA TERESINHA GONÇALVES KASPER	Eliminado Conf. Item 8.3 do Edital 25/08	
2161.0	CLAUDINO TAVARES DE SOUZA	Eliminado Conf. Item 8.3 do Edital 25/08	
1321.8	CLAUDIO BELMONTE JAQUET	Eliminado Conf. Item 8.3 do Edital 25/08	
1856.2	CLAUDIO JOSE PACHECO	Eliminado Conf. Item 8.3 do Edital 25/08	
1786.8	CLAUDIO LEANDRO AMARAL GONÇALVES	Eliminado - Ausente na Entrevista	
1769.8	CLEDISON JOSÉ VITOLA ECHEVARRIA	Eliminado Conf. Item 8.3 do Edital 25/08	
1447.8	CLEIDE JACQUELINE BRANDÃO DA COSTA PASSO	Eliminado Conf. Item 8.3 do Edital 25/08	
1090.1	CLÉO PAIVA VIDAL	48,00	
1147.9	CRHRISTIANE SILVA DOS REIS	Eliminado - Ausente na Entrevista	
2653.0	CRIS ROCHA OGLIARI	Eliminado - Ausente na Entrevista	
1960.7	CRISTHIELE SOARES DA ROSA	29,00	
2350.7	CRISTIAN FOLLETO DIAS	Eliminado Conf. Item 8.3 do Edital 25/08	
2565.8	CRISTIAN MARQUES DOS PASSOS	55,50	
2610.7	CRISTIANE DA SILVA PRESTES	Eliminado Conf. Item 8.3 do Edital 25/08	
2482.1	CRISTIANE ROQUE TEVAH	Eliminado Conf. Item 8.3 do Edital 25/08	
1302.1	CRISTIANO DA SILVA CASTRO	78,00	
1961.5	CRISTINA GENEVES MATTOS	Eliminado Conf. Item 8.3 do Edital 25/08	
1656.0	CRISTINA SEVERINO SIMÃO	Eliminado Conf. Item 8.3 do Edital 25/08	
1344.7	CRISTINE LUIZA BERETTA DA SILVA	Eliminado Conf. Item 8.3 do Edital 25/08	
2170.9	CYNTHIA MANYRA CORREA	57,50	
1633.0	DAGOBERTO MACHADO ALVES	Eliminado Conf. Item 8.3 do Edital 25/08	
2183.0	DAIANA RODRIGUES BENTO	Eliminado Conf. Item 8.3 do Edital 25/08	
1508.3	DAIANA VILE STAINERT	Eliminado Conf. Item 8.3 do Edital 25/08	
1328.5	DAIANE MOREIRA DA SILVA	Eliminado Conf. Item 8.3 do Edital 25/08	
2097.4	DAIANE RIGO DA SILVEIRA	Eliminado Conf. Item 8.3 do Edital 25/08	
2550.0	DAIANE SANTOS RIBEIRO	Eliminado Conf. Item 8.3 do Edital 25/08	
2085.0	DAIANE SILVEIRA RODRIGUES	34,50	
1055.3	DAIANE TEIXEIRA RAMOS	83,00	
1606.3	DAIANE VARGAS DOS ANJOS	Eliminado Conf. Item 8.3 do Edital 25/08	
2720.0	DALILA LUVIZON ANZOLIN	Eliminado Conf. Item 8.3 do Edital 25/08	
1717.5	DAMIÃO RIGHI GECKER	Eliminado Conf. Item 8.3 do Edital 25/08	

1315.3	CARLOS EDUARDO GAY LOPES DA SILVA	Eliminado Conf. Item 8.3 do Edital 25/08
1491.5	CARLOS EDUARDO JUNQUEIRA	39,50
2712.0	CARLOS EDUARDO RAMOS VALENTI	Eliminado Conf. Item 8.3 do Edital 25/08
2671.9	CARLOS HENRIQUE FREIRE RODRIGUES	Eliminado Conf. Item 8.3 do Edital 25/08
2347.7	CARLOS RENATO BARBIANI ARNEZ	Eliminado Conf. Item 8.3 do Edital 25/08
1636.5	CARLOS ROBERTO DE MOURA GOMES	Eliminado Conf. Item 8.3 do Edital 25/08
1453.2	CARLOS RODOLFO ZAMBAN RIBERG	Eliminado Conf. Item 8.3 do Edital 25/08
1737.0	CARMEM FRANCISCA GOMES	33,00
1600.4	CARMEM LUCIA JARDIM DA ROSA	Eliminado - Ausente na Entrevista
2223.3	CARMEM LUCIA SCHMIDT DA SILVA	29,00
1116.9	CARMEN ROSANA GONÇALVES DOS PASSOS	38,50
1517.2	CARMEN TERESINHA VARGAS SEVERO	42,00
1425.7	CAROLINA DA COSTA	Eliminado Conf. Item 8.3 do Edital 25/08
1794.9	CAROLINA FRAGA DE ARAÚJO	46,50
1702.7	CAROLINA GUEDES PINTO	32,00
2082.6	CAROLINE CAMEJO DA SILVA	Eliminado Conf. Item 8.3 do Edital 25/08
1995.0	CAROLINE DA SILVA BRANDÃO	Eliminado Conf. Item 8.3 do Edital 25/08
2202.0	CAROLINI FRAGA FLORES	Eliminado - Ausente na Entrevista
2502.0	CAROLINY ASSIS ALMEIDA	Eliminado Conf. Item 8.3 do Edital 25/08
1042.1	CASSIA ADRIANA DA SILVA	71,50
1274.2	CASSIO CENTURIÃO MAIA	29,00
2373.6	CATIA SILVA DA SILVA	42,00
2359.0	CECILIA MARIA PAULA RODRIGUES	Eliminado Conf. Item 8.3 do Edital 25/08
2080.0	CECILIA TONES	Eliminado Conf. Item 8.3 do Edital 25/08
2445.7	CELIA MARTINS RODRIGUES	Eliminado - Ausente na Entrevista
1487.7	CELSO DIEGO BATISTA LOPES	74,00
2188.1	CELSO LUIS RODRIGUES DA SILVA	73,50
1121.5	CENEIDA ALVES	76,00
2284.5	CESAR AUGUSTO MACHADO DOS SANTOS	Eliminado Conf. Item 8.3 do Edital 25/08
1658.6	CHRISTIAN FERRET DONINI	Eliminado Conf. Item 8.3 do Edital 25/08
1947.0	CHRISTIAN UBIRATA MARQUES	Eliminado Conf. Item 8.3 do Edital 25/08
1578.4	CHRISTINE MAHLER	39,50
1962.3	CIBELE HEROLD DOS SANTOS	40,50
1724.8	CINARA MURADAS BARNASQUE	34,50
1325.0	CINTIA AMBROSINI FERRARI	34,50
1848.1	CINTIA FERNANDA LEMOS RITA	Eliminado Conf. Item 8.3 do Edital 25/08
2030.3	CINTIA LETICIA DA SILVA FRAGA	31,00
1617.9	CINTIA RODRIGUES DOS SANTOS	68,50
2214.4	CIRSA MARIZA CIGANA	Eliminado Conf. Item 8.3 do Edital 25/08
2434.1	CLAITON JARBAS MAURENTE PACHECO	Eliminado - Ausente na Entrevista
1199.1	CLARA ROSELI MACHADO BALBIN	Eliminado - Ausente na Entrevista
1369.2	CLARICE MOLINA DO NASCIMENTO	39,50
1565.2	CLARISSA DE CASTRO FERREIRA	38,00
1564.4	CLARISSA DE MELO	Eliminado - Ausente na Entrevista
1177.0	CLARISSA WEBSTER BITCHERIENE	Eliminado Conf. Item 8.3 do Edital 25/08
1026.0	CLAUDERICE DE LEMOS MACIEL	74,50
1077.4	CLAUDETE CHIARELLO	Eliminado Conf. Item 8.3 do Edital 25/08
1569.5	CLAUDIA CRISTIANE ARAUJO COSTA	36,50
2197.0	CLAUDIA LISIANE ABIANNA	Eliminado Conf. Item 8.3 do Edital 25/08
2123.7	CLAUDIA MARIA DE SOUZA	Eliminado Conf. Item 8.3 do Edital 25/08
1404.4	CLAUDIA MARQUES VIEIRA	66,00
1241.6	CLAUDIA RAQUEL IDALGO DE FARIAS	68,50
2278.0	CLAUDIA REGINA ROLDÃO DE MATOS	Eliminado - Ausente na Entrevista
1556.3	CLAUDIA ROSELLI CORREA	46,50
2333.7	CLAUDIA ROSINEI JOAQUIM DE OLIVEIRA	Eliminado Conf. Item 8.3 do Edital 25/08
2468.6	CLÁUDIA TERESINHA GONÇALVES KASPER	Eliminado Conf. Item 8.3 do Edital 25/08
2161.0	CLAUDINO TAVARES DE SOUZA	Eliminado Conf. Item 8.3 do Edital 25/08
1321.8	CLAUDIO BELMONTE JAQUET	Eliminado Conf. Item 8.3 do Edital 25/08
1856.2	CLAUDIO JOSE PACHECO	Eliminado Conf. Item 8.3 do Edital 25/08
1786.8	CLAUDIO LEANDRO AMARAL GONÇALVES	Eliminado - Ausente na Entrevista
1769.8	CLEDISON JOSÉ VITOLA ECHEVARRIA	Eliminado Conf. Item 8.3 do Edital 25/08
1447.8	CLEIDE JACQUELINE BRANDÃO DA COSTA PASSI	Eliminado Conf. Item 8.3 do Edital 25/08
1090.1	CLÉO PAIVA VIDAL	48,00
1147.9	CRHRISTIANE SILVA DOS REIS	Eliminado - Ausente na Entrevista
2653.0	CRIS ROCHA OGLIARI	Eliminado - Ausente na Entrevista
1960.7	CRISTHIELE SOARES DA ROSA	29,00
2350.7	CRISTIAN FOLLETO DIAS	Eliminado Conf. Item 8.3 do Edital 25/08
2565.8	CRISTIAN MARQUES DOS PASSOS	55,50
2610.7	CRISTIANE DA SILVA PRESTES	Eliminado Conf. Item 8.3 do Edital 25/08
2482.1	CRISTIANE ROQUE TEVAH	Eliminado Conf. Item 8.3 do Edital 25/08
1302.1	CRISTIANO DA SILVA CASTRO	78,00
1961.5	CRISTINA GENEVES MATTOS	Eliminado Conf. Item 8.3 do Edital 25/08
1656.0	CRISTINA SEVERINO SIMÃO	Eliminado Conf. Item 8.3 do Edital 25/08
1344.7	CRISTINE LUIZA BERETTA DA SILVA	Eliminado Conf. Item 8.3 do Edital 25/08
2170.9	CYNTHIA MANYRA CORREA	57,50
1633.0	DAGOBERTO MACHADO ALVES	Eliminado Conf. Item 8.3 do Edital 25/08
2183.0	DAIANA RODRIGUES BENTO	Eliminado Conf. Item 8.3 do Edital 25/08
1508.3	DAIANA VILE STAINERT	Eliminado Conf. Item 8.3 do Edital 25/08
1328.5	DAIANE MOREIRA DA SILVA	Eliminado Conf. Item 8.3 do Edital 25/08
2097.4	DAIANE RIGO DA SILVEIRA	Eliminado Conf. Item 8.3 do Edital 25/08
2550.0	DAIANE SANTOS RIBEIRO	Eliminado Conf. Item 8.3 do Edital 25/08
2085.0	DAIANE SILVEIRA RODRIGUES	34,50
1055.3	DAIANE TEIXEIRA RAMOS	83,00
1606.3	DAIANE VARGAS DOS ANJOS	Eliminado Conf. Item 8.3 do Edital 25/08
2720.0	DALILA LUVIZON ANZOLIN	Eliminado Conf. Item 8.3 do Edital 25/08
1717.5	DAMIÃO RIGHI GECKER	Eliminado Conf. Item 8.3 do Edital 25/08

1664.0	DANDARA VITORIA DORNELES	Eliminado Conf. Item 8.3 do Edital 25/08
2650.6	DANIEL GONÇALVES DAS NEVES	Eliminado Conf. Item 8.3 do Edital 25/08
2561,5	DANIELA BEHENCK MARQUES	Eliminado Conf. Item 8.3 do Edital 25/08
1690.0	DANIELA BERNARDON DA SILVA	41,00
2700.6	DANIELA DA CUNHA	Eliminado Conf. Item 8.3 do Edital 25/08
1178.9	DANIELA MARTINS TONIOLLI	63,50
2181.4	DANIELA SELBACH	Eliminado Conf. Item 8.3 do Edital 25/08
1266.1	DANIELA SILVEIRA FRANCO	91,00
1256.4	DANIELA VIEIRA SILVA	Eliminado Conf. Item 8.3 do Edital 25/08
1621.7	DANIELE DE SOUZA IDALGO	79,00
2577.1	DANIELE SOARES RIBEIRO	36,50
1792.2	DANIELLA COUTO AVILA	Eliminado Conf. Item 8.3 do Edital 25/08
1243.2	DANIELLE FRANCO	32,00
2631.0	DANIELLE TIGIK	21,50 Eliminado Conf. Item 8.4 do Edital 25/08 - Nota Inferior a 25 pontos
1217.3	DARLAN HELENO SCHWAAB	Eliminado - Ausente na Entrevista
1011.1	DARLAN SILVEIRA	86,50
2358.2	DAYANA SEVERINO	Eliminado Conf. Item 8.3 do Edital 25/08
2447.3	DAYSY GOULART RODRIGUES	40,00
1250.5	DEBORA CARLA POSTINGHER	Eliminado Conf. Item 8.3 do Edital 25/08
2001.0	DEBORA CRISTIANE DOS SANTOS BICA	42,50
2291.8	DEBORA OLIVEIRA XAVIER	Eliminado - Ausente na Entrevista
2609.3	DÉBORA RAQUEL ALVES PESSOA	Eliminado Conf. Item 8.3 do Edital 25/08
2324.8	DEIDRE FERREIRA BORGES	Eliminado Conf. Item 8.3 do Edital 25/08
1399.4	DEISE CRISTINA DA SILVA ROSA	Eliminado Conf. Item 8.3 do Edital 25/08
1742.6	DEISE DIAS PEREIRA	Eliminado Conf. Item 8.3 do Edital 25/08
1175.4	DEISE HELENA DE OLIVEIRA DA SILVA	41,50
2357.4	DEISE MICHELLE FERNANDES MUNIZ	Eliminado Conf. Item 8.3 do Edital 25/08
2688.3	DELSA FATIMA DOS SANTOS LUZ	45,00
2363.9	DEMETRIO FRANCO	46,50
2063.0	DENIS OLIVA TEIXEIRA	Eliminado Conf. Item 8.3 do Edital 25/08
2029.0	DENISE CORREA BARBOZA	39,00
1655.1	DENISE DA CUNHA SILVA	29,00
1005.7	DENISE DA GRAÇA LUZARDO COUTO	95,50
1276.9	DENISE DA SILVA MORÉ BARBOZA	52,00
2006.0	DENISE DE FÁTIMA MARTINS	Eliminado Conf. Item 8.3 do Edital 25/08
1200.9	DENISE DE OLIVEIRA MARONA	Eliminado Conf. Item 8.3 do Edital 25/08
1535.0	DENISE FARIAS DA ROSA	Eliminado Conf. Item 8.3 do Edital 25/08
2409.0	DENISE MAYA GUIMARÃES	42,00
1149.5	DESIREÉ MOLTER CASSEMIRO	27,00
1474.5	DIEGO CASTILHO FUCILINI	39,00
1442.7	DIEGO CUNHA DE OLIVEIRA	Eliminado Conf. Item 8.3 do Edital 25/08
2173.3	DIEGO DA ROCHA ALBANO	Eliminado Conf. Item 8.3 do Edital 25/08
2574.7	DIEGO DEODATO FAJARDO PUHL	Eliminado Conf. Item 8.3 do Edital 25/08
1269.6	DIEGO DOS SANTOS SILVEIRA	76,50
2753.7	DIEGO LUIZ DE SOUZA VISOTO	Eliminado Conf. Item 8.3 do Edital 25/08
2220.9	DIEGO LUIZ THOMAZ DA SILVEIRA	Eliminado - Ausente na Entrevista
1194.0	DIEGO MITIDIERO BJEIJI	Eliminado Conf. Item 8.3 do Edital 25/08
2289.6	DIEGO VENTURINI DIAS	Eliminado Conf. Item 8.3 do Edital 25/08
1939.9	DIENIFER FERNANDA MENEZES NUNES	26,00
1503.2	DILETA DA COSTA AMARAL	52,50
1136.3	DILVA WEBER	Eliminado Conf. Item 8.3 do Edital 25/08
1133.9	DIOGENES BORGES MACHADO	36,00
1722.1	DIOGENES GILNEI DA SILVA JUNIOR	15,50 Eliminado Conf. Item 8.4 do Edital 25/08 - Nota Inferior a 25 pontos
2293.4	DIOGO DE BARROS VIDOR	Eliminado Conf. Item 8.3 do Edital 25/08
1463.0	DIONATAN CRISTIAN FOLETTTO	77,50
1098.7	DIONE MACHADO ARAÚJO	15,00 Eliminado Conf. Item 8.4 do Edital 25/08 - Nota Inferior a 25 pontos
1119.3	DIRCE DE OLIVEIRA ALCANTARA	63,50
1208.4	DIVA DE ALMEIDA CARVALHO	30,00
1403.6	DOUGLAS DA CUNHA ELIZALDE	Eliminado - Ausente na Entrevista
27170	DOUGLAS SANTOS DA SILVA	Eliminado Conf. Item 8.3 do Edital 25/08
2238.1	EDELI PROCHNOW MOREIRA DA SILVA	45,50
2719.7	EDERSON FELIPE HAACH	Eliminado Conf. Item 8.3 do Edital 25/08
1679.9	EDERSON SOUZA BARONCCINI	Eliminado Conf. Item 8.3 do Edital 25/08
2635.2	EDIANEZ SCHERER DA FONSECA	Eliminado Conf. Item 8.3 do Edital 25/08
1541.5	EDILENE DE SOUZA VAZ	32,00
2222.5	EDMILSON GOMES ARAUJO	40,00
2034.6	EDNILSON RODRIGUES FERREIRA	Eliminado - Ausente na Entrevista
1829.5	EDSON OLIVEIRA DA SILVA	Eliminado Conf. Item 8.3 do Edital 25/08
1264.5	EDSON RICARDO FREDES JULIO	69,50
1720.5	EDSON SILVEIRA ALVES	33,50
1650.0	EDSON TRINDADE ALVES	Eliminado Conf. Item 8.3 do Edital 25/08
1262.9	EDUARDO ALVARES BALBUENO	21,50 Eliminado Conf. Item 8.4 do Edital 25/08 - Nota Inferior a 25 pontos
1409.5	EDUARDO DA SILVA CALDAS	Eliminado Conf. Item 8.3 do Edital 25/08
1536.9	EDUARDO DUBREUILH QUINTANA	Eliminado Conf. Item 8.3 do Edital 25/08
1389.7	EDUARDO OLIVEIRA DE CANEDA	31,00
1202.5	EDUARDO SPRITZER	75,50
1303.1	ELAIDI GIRARDI GREGOL	71,00
1975.5	ELAINE LENTINO MACHADO	Eliminado Conf. Item 8.3 do Edital 25/08
1800.7	ELAINE MARIA RAMSER	Eliminado Conf. Item 8.3 do Edital 25/08
2706.5	ELAINE SILVA DOS SANTOS	Eliminado - Ausente na Entrevista
2292.6	ELCI ANTONIA BALDISSERA	Eliminado Conf. Item 8.3 do Edital 25/08
2556.9	ELCI SILVA DOS SANTOS	35,50
2446.5	ELDER LUIS GAMA	29,00
2524.0	ELEM TAIS MICHELON	Eliminado Conf. Item 8.3 do Edital 25/08
1145.2	ELEN JIOVANA OLIVEIRA DA ROCHA	75,50
2135.0	ELEU NUNES DOS SANTOS	30,00

1249.1	ELIANA DAS GRAÇAS DA SILVA LIMA	36,00	
1718.3	ELIANA MARIS MOREIRA CALAZANS	34,50	
1734.5	ELIANE DOS SANTOS		Eliminado - Ausente na Entrevista
1118.5	ELIANE ESPINDOLA BERNARDES		Eliminado Conf. Item 8.3 do Edital 25/08
1906.2	ELIANE LANZARIN	45,50	
2752.9	ELIANE REGINA PAES	14,00	Eliminado Conf. Item 8.4 do Edital 25/08 - Nota Inferior a 25 pontos
2093.1	ELIDA TEIXEIRA DA SILVA		Eliminado Conf. Item 8.3 do Edital 25/08
1838.4	ELIFAZ DA SILVA GODOIS		Eliminado Conf. Item 8.3 do Edital 25/08
1225.4	ELIO KRASNER	70,50	
1472.9	ELIS BARROS ANDRADE	12,00	Eliminado Conf. Item 8.4 do Edital 25/08 - Nota Inferior a 25 pontos
2422.8	ELISA HELENA LOPES DE BARCELOS	12,50	Eliminado Conf. Item 8.4 do Edital 25/08 - Nota Inferior a 25 pontos
1281.5	ELISABETE SEVERO MACHADO	40,50	
1932.1	ELISABETE VEIGA DA SILVA		Eliminado Conf. Item 8.3 do Edital 25/08
1452.4	ELISABETH DA SILVA DORNELLES	31,00	
2583.6	ELISANDRA DOS SANTOS SCHMIDT		Eliminado Conf. Item 8.3 do Edital 25/08
1412.5	ELISANDRA MARQUES DA ROSA	56,50	
1349.8	ELISANGELA BARBOSA	34,50	
1278.5	ELISANGELA LOPES DE LIMA		Eliminado Conf. Item 8.3 do Edital 25/08
1615.2	ELISANGELA MULLER RODRIGUES		Eliminado Conf. Item 8.3 do Edital 25/08
1100.2	ELISETE TERESINHA ALVES DOS SANTOS	10,00	Eliminado Conf. Item 8.4 do Edital 25/08 - Nota Inferior a 25 pontos
2571.2	ELISIANE DA SILVA ALFARO		Eliminado Conf. Item 8.3 do Edital 25/08
2553.4	ELISIANE GONÇALVES ALICER CASTRO		Eliminado Conf. Item 8.3 do Edital 25/08
1183.5	ELIZETH MARIA CORRÊA	55,00	
1809.0	ELLEN CRISTINE MAUTONE NEVES		Eliminado Conf. Item 8.3 do Edital 25/08
2689.1	ELOISA MACIEL DE ALMEIDA	37,00	
2676.0	ELOISA RODRIGUES BARBALHO		Eliminado - Ausente na Entrevista
1340.4	ELVIO GLAUCI PEREIRA GARCIA		Eliminado Conf. Item 8.3 do Edital 25/08
2761.8	EMERSON SILVA SOUZA		Eliminado Conf. Item 8.3 do Edital 25/08
1973.9	ENEIDA DE LUCENA PIZZO SILVEIRA		Eliminado Conf. Item 8.3 do Edital 25/08
1871.6	ENZO CARLOS SCHNEIDER PINTO	16,00	Eliminado Conf. Item 8.4 do Edital 25/08 - Nota Inferior a 25 pontos
2213.6	EOCLEIA ROSSETO	83,50	
2268.3	ERETIELE FELIX DA ROSA	31,00	
1875.9	ÉRICO CONCEIÇÃO DA CUNHA	37,50	
1160.6	ERMELINDO DA SILVA LOPES	73,00	
2078.8	ESTEBAN MARCEL LOUREIRO MENDES		Eliminado - Ausente na Entrevista
2287.0	ESTELA MARIS GRUSKE JUNGES		Eliminado Conf. Item 8.3 do Edital 25/08
2367.1	ETIENE DA COSTA ACOSTA	16,00	Eliminado Conf. Item 8.4 do Edital 25/08 - Nota Inferior a 25 pontos
1738.8	EURICO GOMES	38,00	
2455.4	EVA MARIA PEREIRA MACHADO		Eliminado Conf. Item 8.3 do Edital 25/08
2477.5	EVALOIR DE QUADROS		Eliminado Conf. Item 8.3 do Edital 25/08
1723.0	EVELIN DA CRUZ SANTOS DA SILVA		Eliminado Conf. Item 8.3 do Edital 25/08
2767.7	EVERTON BENTO DOS SANTOS		Eliminado Conf. Item 8.3 do Edital 25/08
1477.0	EVERTON DE OLIVEIRA LEAL	37,00	
2747.2	EVERTON EGUES TORMANN	34,50	
1905.4	EVERTON MARQUES DA FONTOURA	72,00	
1936.4	EVERTON VEIGA DA SILVA		Eliminado Conf. Item 8.3 do Edital 25/08
2064.8	FABIANA DE JESUS MACEDO		Eliminado - Ausente na Entrevista
1298.0	FABIANA KOHLS BUENO	84,00	
2693.0	FABIANA LEMOS SMOLINSKI		Eliminado - Ausente na Entrevista
1524.5	FABIANA LOPES DA SILVA		Eliminado - Ausente na Entrevista
1611.0	FABIANA MACHADO SALDANHA		Eliminado Conf. Item 8.3 do Edital 25/08
1101.0	FABIANA PACHECO DA SILVA LAMBERCH		Eliminado Conf. Item 8.3 do Edital 25/08
1900.3	FABIANA RODRIGUES MARTINS	52,00	
2210.1	FABIANA ROSA DA SILVEIRA		Eliminado Conf. Item 8.3 do Edital 25/08
1557.1	FABIANE AULER KREIMER	42,00	
2252.7	FABIANE JACOBY ALVES		Eliminado Conf. Item 8.3 do Edital 25/08
2630.1	FABIANE MORAIS DE CARVALHO	32,00	
2320.5	FABIANE RANGEL MOTTA		Eliminado Conf. Item 8.3 do Edital 25/08
1277.7	FABIANE RODRIGUES NUNES	21,00	Eliminado Conf. Item 8.4 do Edital 25/08 - Nota Inferior a 25 pontos
1120.7	FABIANE ROSA HENRIQUE	76,00	
2417.1	FABIANE SILVEIRA GRATI		Eliminado Conf. Item 8.3 do Edital 25/08
1124.0	FABIANO AMADO PINHEIRO	73,50	
1853.4	FABIANO CAMARGO		Eliminado Conf. Item 8.3 do Edital 25/08
1296.3	FABIANO DE LEMOS MENESES		Eliminado Conf. Item 8.3 do Edital 25/08
2042.7	FABIANO DOS SANTOS SILVA	25,50	
2138.5	FABIANO GUARIGLIA SOUSA		Eliminado - Ausente na Entrevista
2281.0	FABIANO ROBERTO EGER	35,00	
1845.7	FABIANO ROSA DA SILVA	51,00	
1819.8	FABIO DA SILVA MARIA		Eliminado Conf. Item 8.3 do Edital 25/08
1945.3	FABIO JULIO DE SOUZA WOLFF		Eliminado Conf. Item 8.3 do Edital 25/08
2344.2	FABIO LUCAS MERCIO	28,50	
1588.1	FABIOLA SCURSEL FRAGA	21,00	Eliminado Conf. Item 8.4 do Edital 25/08 - Nota Inferior a 25 pontos
1782.5	FABRICIO DE MENDONÇA CUNHA	53,00	
2470.8	FABRICIO ROCHA CARLOTO	22,50	Eliminado Conf. Item 8.4 do Edital 25/08 - Nota Inferior a 25 pontos
1728.0	FABRIZIO RAFAEL TOSSI		Eliminado - Ausente na Entrevista
1186.0	FATIMA DE SOUZA DE ANDRADE	43,00	
1367.6	FATIMA SOLANGE DUTRA MACIEL	15,50	Eliminado Conf. Item 8.4 do Edital 25/08 - Nota Inferior a 25 pontos
2191.1	FELIPE DALL AGNOL OSS		Eliminado Conf. Item 8.3 do Edital 25/08
1235.1	FELIPE DELAZERI RIFFEL	39,50	
1529.6	FELIPE DIEFENTHAELER FLEISCHER	35,50	
1697.7	FELIPE DOS SANTOS REZENDE		Eliminado Conf. Item 8.3 do Edital 25/08
2621.2	FELIPE MACEDO GALANTE		Eliminado Conf. Item 8.3 do Edital 25/08
1732.9	FELIPE PAIM DE BARROS		Eliminado Conf. Item 8.3 do Edital 25/08
1806.6	FELIPE PINTO HYPOLITO		Eliminado Conf. Item 8.3 do Edital 25/08
2231.4	FERNANDA CAROLINA MACHADO PEIXOTO		Eliminado Conf. Item 8.3 do Edital 25/08
1280.7	FERNANDA CARPES DE MELLO DIAS	37,00	

1548.2	FERNANDA DA SILVA MELO RODRIGUES	66,50	
2315.9	FERNANDA DE ALMEIDA PIMENTEL	15,00	Eliminado Conf. Item 8.4 do Edital 25/08 - Nota Inferior a 25 pontos
2054.0	FERNANDA DE LIMA CONTE	36,00	
1251.3	FERNANDA DOS SANTOS ARAÚJO		Eliminado Conf. Item 8.3 do Edital 25/08
1166.5	FERNANDA FERREIRA BURGER	54,00	
2060.5	FERNANDA FIGUEIREDO DA SILVA		Eliminado Conf. Item 8.3 do Edital 25/08
1560.1	FERNANDA OLIVEIRA ALVES	19,00	Eliminado Conf. Item 8.4 do Edital 25/08 - Nota Inferior a 25 pontos
2436.8	FERNANDA PIRES DE OLIVEIRA	43,00	
2325.6	FERNANDA QUIRINO CELARO		Eliminado - Ausente na Entrevista
2014.1	FERNANDA RODRIGUES		Eliminado Conf. Item 8.3 do Edital 25/08
1598.9	FERNANDA SANTOS LOUREIRO		Eliminado Conf. Item 8.3 do Edital 25/08
2493.7	FERNANDA TOME BARLAVENTO DE LIMA	38,50	
2445.5	FERNANDO SCHELL PEREIRA		Eliminado Conf. Item 8.3 do Edital 25/08
2518.6	FLAVIA DA SILVA MENEZES		Eliminado Conf. Item 8.3 do Edital 25/08
1377.3	FLAVIA DA SILVA RODRIGUES	69,50	
2005.2	FLAVIA DE OLIVEIRA JAEGER	40,50	
2239.0	FLAVIA MARIA DE SOUZA GOUVEA		Eliminado Conf. Item 8.3 do Edital 25/08
1261.0	FLÁVIA RODRIGUES DOS SANTOS		Eliminado Conf. Item 8.3 do Edital 25/08
2642.5	FLAVIO BARBOSA ALMEIDA	38,00	
2116.4	FLAVIO GOLARTE SIMAO	55,00	
1466.4	FLAVIO GOULART DA SILVA	31,00	
1122.3	FLAVIO RODRIGUES DOS SANTOS	25,00	
1229.7	FLAVIO SOUZA DE OLIVEIRA	33,50	
1127.4	FRANCIELE DE ALMEIDA MENEGAT		Eliminado - Ausente na Entrevista
2027.3	FRANCIELLE ROSA DOS SANTOS		Eliminado Conf. Item 8.3 do Edital 25/08
2003.6	FRANCISCA ISABEL ENRECH DA CUNHA	32,00	
1789.2	FRANCISCO CARLOS TOBOADA DA ROCHA		Eliminado Conf. Item 8.3 do Edital 25/08
1685.3	FRANCISCO CORREA DOS SANTOS		Eliminado Conf. Item 8.3 do Edital 25/08
1014.6	FRANCISCO LADISLAU LOPES MORAIS	71,00	
1759.0	GABRIEL MACHADO DA CRUZ	33,00	
1695.0	GABRIEL MARCHETTI		Eliminado - Ausente na Entrevista
1897.0	GABRIEL PERALTA PINTO		Eliminado Conf. Item 8.3 do Edital 25/08
1654.3	GABRIEL RIVA SILVA DOS SANTOS	28,00	
1609.8	GABRIEL RODRIGUES MENTZ		Eliminado Conf. Item 8.3 do Edital 25/08
2512.7	GABRIELA CHAVES	34,00	
1751.5	GABRIELA CRIZEL DOS SANTOS		Eliminado Conf. Item 8.3 do Edital 25/08
1286.6	GABRIELA INCHAUSPE PREUSSLER	48,00	
2664.6	GABRIELA LIMA BAPTISTA RODRIGUES		Eliminado Conf. Item 8.3 do Edital 25/08
1572.5	GABRIELA OLIVEIRA DE CANEDA	34,00	
2084.2	GABRIELA PEREIRA CASSOL	44,00	
1299.8	GABRIELA SILVA DOS SANTOS	85,50	
1791.4	GABRIELLA COUTO AVILA		Eliminado Conf. Item 8.3 do Edital 25/08
1223.8	GABRIELLE FRANCO		Eliminado Conf. Item 8.3 do Edital 25/08
2604.2	GABRIELLI DELLAGLIO VELOSO		Eliminado - Ausente na Entrevista
2092.3	GENECI SEVERO DOS SANTOS		Eliminado Conf. Item 8.3 do Edital 25/08
1714.0	GERSON LUIZ CARVALHO NOBRE		Eliminado Conf. Item 8.3 do Edital 25/08
1460.5	GIANCARLO CARVALHO DA SILVA	31,00	
1964.0	GIANE FORTES GONÇALVES		Eliminado - Ausente na Entrevista
1084.7	GIANE GOMES DA SILVA FEIJÓ	75,00	
1282.3	GIANE OSSANES FERREIRA		Eliminado - Ausente na Entrevista
2236.5	GILBERTO LUIZ GOULART REIS	16,00	Eliminado Conf. Item 8.4 do Edital 25/08 - Nota Inferior a 25 pontos
2670.0	GILDO JOAQUIM CARVALHO DOS SANTOS		Eliminado Conf. Item 8.3 do Edital 25/08
2595.0	GILMAR ANGELO LAGO		Eliminado - Ausente na Entrevista
1955.0	GILMAR MARTINS GONÇALVES		Eliminado Conf. Item 8.3 do Edital 25/08
1350.1	GINARA MARQUES GARCEZ		Eliminado - Ausente na Entrevista
1108.8	GIORGIA ADRIANO DA SILVA	73,50	
2096.6	GIOVANI PEREIRA		Eliminado - Ausente na Entrevista
1847.3	GIOVANNI PAIS CECONELLO		Eliminado Conf. Item 8.3 do Edital 25/08
1329.3	GISELE DE SOUZA DA SILVA		Eliminado Conf. Item 8.3 do Edital 25/08
2617.4	GISELE MANTOVANI		Eliminado - Ausente na Entrevista
2660.3	GISELE SILVA E LIMA		Eliminado Conf. Item 8.3 do Edital 25/08
2066.4	GISELE TORRES		Eliminado Conf. Item 8.3 do Edital 25/08
2426.0	GISELLY CARVALHO MARQUES ABREU		Eliminado Conf. Item 8.3 do Edital 25/08
1495.8	GISLAINE GUIMARAES DA SILVA		Eliminado Conf. Item 8.3 do Edital 25/08
2649.2	GISLAINE LAROCCA RIBAS	18,00	Eliminado Conf. Item 8.4 do Edital 25/08 - Nota Inferior a 25 pontos
2049.4	GISLAINE MARTINS CAETANO		Eliminado Conf. Item 8.3 do Edital 25/08
2692.1	GIULIA CASACURTA DE CASTRO		Eliminado Conf. Item 8.3 do Edital 25/08
1692.6	GIULIANO PEREIRA JACOBSEN	53,00	
2481.3	GLAUBER WILLIAN COSTA FELIPE		Eliminado Conf. Item 8.3 do Edital 25/08
1406.0	GLAUCIA LISLIANE FERNANDES	46,50	
2203.9	GOBERI REGO PEREIRA FILHO		Eliminado Conf. Item 8.3 do Edital 25/08
1862.7	GRACE ROCHA CARVALHO	64,50	
2545.3	GRACE SILVANA SILVA DA SILVA	40,00	
2615.8	GRAZIELA DE SOUZA PEREIRA		Eliminado Conf. Item 8.3 do Edital 25/08
2579.8	GRAZIELA HERINGER	31,50	
1715.9	GRAZIELE RIGHI PASQUALIN		Eliminado Conf. Item 8.3 do Edital 25/08
2385.0	GRAZIELLE SIMOES LEMOS CORREIA		Eliminado Conf. Item 8.3 do Edital 25/08
2366.3	GUILHERME DE ALMEIDA MENEZES	34,00	
2776.6	GUILHERME OLIVEIRA DOS SANTOS		Eliminado Conf. Item 8.3 do Edital 25/08
1054.5	GUILHERME SANT'ANNA FERREIRA		Eliminado Conf. Item 8.3 do Edital 25/08
1787.6	GUILHERME SANTOS CAMPOS	27,00	
2314.0	GUSTAVO HERMENEGILDO RODRIGUES		Eliminado Conf. Item 8.3 do Edital 25/08
1958.5	GUSTAVO LIMA CHARAO	18,50	Eliminado Conf. Item 8.4 do Edital 25/08 - Nota Inferior a 25 pontos
1988.7	GUSTAVO VELASQUES DREIER		Eliminado Conf. Item 8.3 do Edital 25/08
2227.6	HEITOR BIRNFELD	48,00	
2142.3	HELEN JULIANA AGUIAR LIMA	34,00	

1559.8	HELEN QUIARA GALLAS DUARTE	70,00	
1827.9	HELENA CAPSI PIRES		Eliminado Conf. Item 8.3 do Edital 25/08
1446.0	HELENILDA DA SILVA	30,00	
2584.4	HELGA JAINA SOARES BACK		Eliminado Conf. Item 8.3 do Edital 25/08
1067.7	HELOISA HELENA GONÇALVES DA ROSA	76,50	
2047.8	HELOISA NEUBERGER		Eliminado Conf. Item 8.3 do Edital 25/08
2189.0	HELOISA TERESINHA BUFFE CHIARELLO	37,50	
1161.4	HILDA NARA RIBEIRO SULZBACH	67,50	
1443.5	HOMERO GUIMARAES BARNASQUE	39,50	
2122.9	IAN COSSIO SOARES		Eliminado - Ausente na Entrevista
2563.1	IARA MACIRI BATISTA		Eliminado - Ausente na Entrevista
1438.9	IARA MADELENA GONÇALVES NETO		Eliminado Conf. Item 8.3 do Edital 25/08
1260.2	IARA RODRIGUES DE SENA	42,00	
1599.7	IARA VARGAS SEVERO	31,50	
2534.8	IDANIR RAMOS HERBE	35,50	
2576.3	IDELCI FERNANDO DA SILVA MENDES		Eliminado Conf. Item 8.3 do Edital 25/08
1459.1	IEDA MARIA COELHO DA SILVA		Eliminado Conf. Item 8.3 do Edital 25/08
2770.7	IGOR ANELO ZANIRATI		Eliminado Conf. Item 8.3 do Edital 25/08
1674.8	IGOR HARTAMANN DE OLIVEIRA	30,00	
2640.9	IGOR RIBEIRO DA SILVA	43,50	
2404.0	ILCIONE MARIA PIVA BEM		Eliminado Conf. Item 8.3 do Edital 25/08
1586.5	INAJARA SEQUEIRA RIBEIRO MACHADO	75,50	
1035.9	INEZ CLECI ABREU MARTINS	75,00	
1392.7	INEZ GERIBONI FRANCO		Eliminado Conf. Item 8.3 do Edital 25/08
1805.8	IOLANDA MARTINS PECIL	24,50	Eliminado Conf. Item 8.4 do Edital 25/08 - Nota Inferior a 25 pontos
2626.3	IOLANDA MATOS DE ANDRADES		Eliminado - Ausente na Entrevista
1393.5	IONARA BEACRIS SANTOS DA SILVA	39,00	
1886.4	IONE FARIAS	25,50	
2723.5	IONE TEREZINHA RODRIGUES TRINDADE	38,50	
2023.0	IRACEMA RUIZ DOS SANTOS		Eliminado - Ausente na Entrevista
1996.8	IRAN MARLON FERRAZ BENITES		Eliminado Conf. Item 8.3 do Edital 25/08
2166.0	IRES TEREZINHA CORREA DE SOUZA	33,50	
1300.5	IRINEU ZOMES FILHO		Eliminado Conf. Item 8.3 do Edital 25/08
1323.4	IRONI TERESINHA SENTENA SEVERINO	21,00	Eliminado Conf. Item 8.4 do Edital 25/08 - Nota Inferior a 25 pontos
2558.5	ISABEL ADRIANA SILVA MACHADO	38,50	
1735.3	ISABEL CRISTINA DA SILVA ANDRADE	81,50	
2605.0	ISABEL CRISTINA DE OLIVEIRA BRITO	14,50	Eliminado Conf. Item 8.4 do Edital 25/08 - Nota Inferior a 25 pontos
1045.6	ISABEL CRISTINA DOS SANTOS KRAS BORGES		Eliminado Conf. Item 8.3 do Edital 25/08
2707.3	ISABEL CRISTINA MARTINS DA SILVA		Eliminado Conf. Item 8.3 do Edital 25/08
1135.5	ISABEL CRISTINA SILVEIRA RODRIGUES	7,00	Eliminado Conf. Item 8.4 do Edital 25/08 - Nota Inferior a 25 pontos
2355.8	ISABEL LUCIANE BITTENCOURT CLARA	30,00	
1312.9	ISADORA FARIAS DOS SANTOS		Eliminado - Ausente na Entrevista
2095.8	ISIS SIQUEIRA GUCCIARDO		Eliminado Conf. Item 8.3 do Edital 25/08
2194.6	ISRAEL SANTOS SILVA	40,50	
1820.1	ISRAEL VIEIRA DE OLIVEIRA		Eliminado Conf. Item 8.3 do Edital 25/08
1125.8	ITALO ZAILU SOARES AMADO		Eliminado - Ausente na Entrevista
2339.6	ITAMAR DE SOUZA GODOY		Eliminado Conf. Item 8.3 do Edital 25/08
2551.8	IVANETE SILVA	40,50	
1240.8	IVO LUIS PINHEIRO	24,50	Eliminado Conf. Item 8.4 do Edital 25/08 - Nota Inferior a 25 pontos
1180.0	IZABEL CRISTINA HERRMANN CIBEIRA		Eliminado Conf. Item 8.3 do Edital 25/08
1836.8	IZABEL REGINA WAILER MENDONÇA	37,00	
2327.2	IZAURITA VAZ SOARES	31,50	
1072.3	IZIS TAMARA MINEIRO DE ABREU		Eliminado Conf. Item 8.3 do Edital 25/08
1520.2	JACIARA VIEIRA NACAD	42,50	
1210.6	JACIRA ALVES ARAUJO PODOLAK	31,50	
1275.0	JAIR SOUZA DA SILVA	41,50	
1632.2	JALUZA MIRANDA FIALHO	47,50	
2407.4	JANAÍNA NUNES DE OLIVEIRA		Eliminado Conf. Item 8.3 do Edital 25/08
1825.2	JANE NEGRINE PINHO		Eliminado Conf. Item 8.3 do Edital 25/08
2437.6	JANETE APARECIDA CORREA MONTEIRO		Eliminado Conf. Item 8.3 do Edital 25/08
2032.0	JANETE ELIANE FURTADO SILVEIRA	38,50	
1582.2	JANICE MAIA GOES MORAES	34,00	
2147.4	JAQUELINE FERREIRA VIEIRA	19,50	Eliminado Conf. Item 8.4 do Edital 25/08 - Nota Inferior a 25 pontos
2094.0	JARINA TERESINHA DA SILVA MARTINS	5,00	Eliminado Conf. Item 8.4 do Edital 25/08 - Nota Inferior a 25 pontos
2098.2	JEANINE GANGUILHET PEREIRA	43,00	
1997.6	JEFFERSON ANDREI IGNACIO DIAS		Eliminado Conf. Item 8.3 do Edital 25/08
2204.7	JENIFFER POLIANNA JAQUES		Eliminado Conf. Item 8.3 do Edital 25/08
1878.3	JERSON OURIQUES BIAZZETTO		Eliminado - Ausente na Entrevista
2711.1	JESSICA DORNELES DA SILVA		Eliminado Conf. Item 8.3 do Edital 25/08
2364.7	JESSICA MOSANNA ARGINATO FONSECA		Eliminado - Ausente na Entrevista
2196.2	JIVAGO WILLRICH		Eliminado Conf. Item 8.3 do Edital 25/08
1341.2	JOANA DARTE MONTEIRO FRAGA	81,50	
1036.7	JOÃO APARECIDO GODOI	16,00	Eliminado Conf. Item 8.4 do Edital 25/08 - Nota Inferior a 25 pontos
1872.4	JOÃO AVILA DA SILVA		Eliminado Conf. Item 8.3 do Edital 25/08
1884.8	JOAO CARLOS TEIXEIRA		Eliminado - Ausente na Entrevista
1608.0	JOÃO DA SILVA AVILA NETO		Eliminado Conf. Item 8.3 do Edital 25/08
2177.6	JOAO EDUARDO DA SILVA TEIXEIRA		Eliminado Conf. Item 8.3 do Edital 25/08
2463.5	JOÃO FONTOURA DA ROSA	43,50	
1607.1	JOÃO GUILHERME FERREIRA PIMENTEL	40,00	
2672.7	JOAO HELDER MARTINS LOBINS		Eliminado Conf. Item 8.3 do Edital 25/08
1070.7	JOÃO LEANDRO DOS SANTOS FREITAS	17,50	Eliminado Conf. Item 8.4 do Edital 25/08 - Nota Inferior a 25 pontos
2013.3	JOÃO LUIZ CARDOSO NETTO		Eliminado - Ausente na Entrevista
1699.3	JOÃO MANOEL DA ROSA		Eliminado Conf. Item 8.3 do Edital 25/08
2439.2	JOAO PAULO SCHIFINO DOS SANTOS		Eliminado Conf. Item 8.3 do Edital 25/08
1074.0	JOCÉLIA HELOÍSA WEISSHEIMER DA SILVEIRA	78,00	
1986.0	JOHNNAS GUIMARAES DO CANTO ALVES		Eliminado Conf. Item 8.3 do Edital 25/08

1456.7	JOICE DA SILVA PEREIRA	76,00	
1485.0	JOICE PRATES	80,50	
1710.8	JONAS BRUNO MELO DE FREITAS	46,50	
2435.0	JONAS OLIVEIRA DE OLIVEIRA	Eliminado Conf. Item 8.3 do Edital 25/08	
2229.2	JONATAN MARTINS	Eliminado Conf. Item 8.3 do Edital 25/08	
1926.7	JONATAS BENITEZ DE AGUIAR	23,00	Eliminado Conf. Item 8.4 do Edital 25/08 - Nota Inferior a 25 pontos
1053.7	JONATHAN BRAGA DOS SANTOS	33,50	
2099.0	JONATHAN GANGUILHET PEREIRA	37,00	
1908.9	JONATHAS QUEVEDO DOS SANTOS	55,50	
1480.0	JORDANA PADILHA GRANNA	41,50	
1335.8	JORGE ALBERTO DO CANTO GOMES	Eliminado Conf. Item 8.3 do Edital 25/08	
1316.1	JORGE ALBERTO GONÇALVES VILLEGA	Eliminado Conf. Item 8.3 do Edital 25/08	
1533.4	JORGE ARAGUARI GUEDES POLYCARPY	Eliminado Conf. Item 8.3 do Edital 25/08	
1522.9	JORGE EDUARDO LOPES DA SILVA	34,00	
1268.8	JORGE FRANCO JUNIOR	16,50	Eliminado Conf. Item 8.4 do Edital 25/08 - Nota Inferior a 25 pontos
2307.8	JORGE HILTON DA SILVA PEREIRA	40,50	
1297.1	JORGE LUIS DE SOUZA FUMAGALLI	51,00	
2397.3	JORGE LUIS DOS SANTOS SOUZA	50,00	
1418.4	JORGE LUIS SEVERINO	21,00	Eliminado Conf. Item 8.4 do Edital 25/08 - Nota Inferior a 25 pontos
1471.0	JORGE MARCELO MAGALHAES MARTINS	71,50	
1641.1	JORGE MOREIRA FILHO	Eliminado Conf. Item 8.3 do Edital 25/08	
2331.0	JOSE ANTONIO GARCIA PINTO JUNIOR	Eliminado Conf. Item 8.3 do Edital 25/08	
1642.0	JOSÉ CARLOS VIEIRA DA COSTA	35,00	
2525.9	JOSE DELMAR LUCIANO	Eliminado - Ausente na Entrevista	
2300.0	JOSE HENRIQUE B COSTA	41,50	
2682.4	JOSE HENRIQUE OLIVEIRA CARVALHO	Eliminado Conf. Item 8.3 do Edital 25/08	
1432.0	JOSÉ IGNACIO GONZALES SOLARI	80,50	
1698.5	JOSE RICARDO CANDIDO REZENDE	54,50	
1052.9	JOSÉ SÉRGIO DA SILVA	20,00	Eliminado Conf. Item 8.4 do Edital 25/08 - Nota Inferior a 25 pontos
1643.8	JOSE WILSON MACHADO	48,50	
1865.1	JOSIANE ANUNCIAÇÃO DE OLIVEIRA	Eliminado Conf. Item 8.3 do Edital 25/08	
2629.8	JOSIANE CARVALHO FALEY	27,50	
2645.0	JOSIANE GUEDES VIEIRA	38,50	
1831.7	JOSIANE MOREIRA DA SILVA	Eliminado - Ausente na Entrevista	
2461.9	JOSUÉ DE MORAES MEDEIROS	Eliminado - Ausente na Entrevista	
1979.8	JOVANIR DA SILVA LOPES	Eliminado Conf. Item 8.3 do Edital 25/08	
1444.3	JUÇARA AGUIAR DOS SANTOS	26,50	
1651.9	JUÇARA DOS SANTOS ALVES	79,00	
2128.8	JUCIMARA DA SILVA SEIDENKRANZ	Eliminado Conf. Item 8.3 do Edital 25/08	
2673.5	JUDITE GIACCHIN LISBOA	59,00	
1895.3	JULIAN PESSUTO LISBOA	Eliminado Conf. Item 8.3 do Edital 25/08	
2198.9	JULIANA ABIANNA	39,50	
2151.2	JULIANA BITTENCOURT MACHADO	Eliminado - Ausente na Entrevista	
2647.6	JULIANA CESAR GONÇALVES DE CASTRO	49,50	
1703.5	JULIANA FIN	Eliminado Conf. Item 8.3 do Edital 25/08	
2762.6	JULIANA MARTINS BORGES	Eliminado - Ausente na Entrevista	
1337.4	JULIANA MEDEIROS DE SOUZA	34,50	
1705.1	JULIANA QUETLEN DO AMARAL TRESPACH	46,00	
2074.5	JULIANA RISTOFF LEMOS	Eliminado Conf. Item 8.3 do Edital 25/08	
1638.1	JULIANE DE ARRUDA SALVADOR	Eliminado Conf. Item 8.3 do Edital 25/08	
2272.1	JULIANE SILVEIRA PRESA	35,50	
1821.0	JULIANO DA SILVA	Eliminado Conf. Item 8.3 do Edital 25/08	
1785.0	JULIANO DE OLIVEIRA MOREIRA	33,00	
2317.5	JULIANO DOS SANTOS DA SILVA	Eliminado - Ausente na Entrevista	
1457.5	JULIO CESAR DA COSTA FERREIRA	70,50	
1581.4	JUREMA BRUM GUIMARAES	37,00	
1193.2	JUREMA DA ROSA BRITO DE LUCENA	Eliminado Conf. Item 8.3 do Edital 25/08	
2541.0	JUREMA DE FATIMA DOS SANTOS	Eliminado Conf. Item 8.3 do Edital 25/08	
2276.4	JUREMA RIBEIRO VIEIRA	Eliminado Conf. Item 8.3 do Edital 25/08	
2131.8	JUSSANIA PAIVA DA SILVEIRA	45,00	
1585.7	JUSSARA TERESINHA MAUAT	Eliminado Conf. Item 8.3 do Edital 25/08	
2451.1	KAMILA GOMES DOS SANTOS	Eliminado Conf. Item 8.3 do Edital 25/08	
2537.2	KAREN ROBALO RADDE	42,00	
2277.2	KAREN SOUZA VIEIRA	Eliminado Conf. Item 8.3 do Edital 25/08	
1891.0	KARICE RAQUEL DA SILVA LACERDA	33,50	
1849.0	KARINA BOEIRA DA ROCHA	Eliminado Conf. Item 8.3 do Edital 25/08	
1056.1	KARINA GOMES MARIANO	77,50	
1502.4	KARINA GONÇALVES DE SOUZA	Eliminado Conf. Item 8.3 do Edital 25/08	
2592.5	KARINE DA SILVA NUNES	Eliminado Conf. Item 8.3 do Edital 25/08	
1358.7	KARINE KRUG DE LIMA	Eliminado Conf. Item 8.3 do Edital 25/08	
1364.1	KARINI BORGES DA CUNHA	Eliminado - Ausente na Entrevista	
1079.0	KARLA FABIANA SALLES DA SILVEIRA	Eliminado Conf. Item 8.3 do Edital 25/08	
1222.0	KARLA RODRIGUES SOARES	Eliminado Conf. Item 8.3 do Edital 25/08	
2651.4	KATIA CRISTINE DE OLIVEIRA RODRIGUES	Eliminado Conf. Item 8.3 do Edital 25/08	
2654.9	KATIA REJANE MALLMANN CARDOSO	Eliminado Conf. Item 8.3 do Edital 25/08	
2736.7	KATIANA CUNHA PICOLLI	48,50	
2662.0	KATIANE DA SILVA PEREIRA	Eliminado Conf. Item 8.3 do Edital 25/08	
1038.3	KATRINE CRISTINA DE LIMA SILVEIRA	25,50	
1405.2	KEITY KRUGER	Eliminado Conf. Item 8.3 do Edital 25/08	
1130.4	KELLEN NEVES DA SILVA	9,00	Eliminado Conf. Item 8.4 do Edital 25/08 - Nota Inferior a 25 pontos
2709.0	KELLY CRISTIANE LUCAS DA CUNHA	Eliminado Conf. Item 8.3 do Edital 25/08	
1103.7	KELLY CRISTINA DA SILVA SOUZA	73,50	
2395.7	KELLY GUIMARAES ZVOBODA	Eliminado Conf. Item 8.3 do Edital 25/08	
1835.0	KELLY MARCONDES	38,50	
2163.6	KELLY TAIS AZAMBUJA CACHOEIRA	32,50	
1788.4	KELLY TORBER DE FREITAS	45,50	

1410.9	KENAY LEMOS SCHMATZ	Eliminado Conf. Item 8.3 do Edital 25/08
2715.4	KEYLLA CRISTIANE VARGAS FURTADO	Eliminado Conf. Item 8.3 do Edital 25/08
2694.8	KIZZI NEUBERT GARCIA	30,00
1860.0	KLAYTON OLIVEIRA MACHADO	28,50
1666.7	KONRAD GUTTERRES SOARES	Eliminado Conf. Item 8.3 do Edital 25/08
2312.4	KRISSIE DE OLIVEIRA CAETANO	33,00
2033.8	LAION MIGUEL MACHADO GARCIA	Eliminado Conf. Item 8.3 do Edital 25/08
2602.6	LAÍS CABRAL MENEZES	40,00
1490.7	LAISA BORGES FERREIRA	Eliminado Conf. Item 8.3 do Edital 25/08
1308.0	LARISSA VOGADO XAVIER	68,50
1552.0	LAUDICEIA MARQUES	37,00
2328.0	LAURA BACKES	39,50
1047.2	LAURA CORDEIRO DA FONTOURA	Eliminado Conf. Item 8.3 do Edital 25/08
1172.0	LAURA DE OLIVEIRA KARNAS	Eliminado - Ausente na Entrevista
2452.0	LAURIANE FORTES DE SOUZA SILVEIRA	Eliminado - Ausente na Entrevista
1927.5	LAVOACIR JAMONOT MACHADO	Eliminado Conf. Item 8.3 do Edital 25/08
1570.9	LEA MORAES SOUZA	Eliminado Conf. Item 8.3 do Edital 25/08
2771.5	LEANDRO QUEIROZ DOS SANTO	Eliminado Conf. Item 8.3 do Edital 25/08
2323.0	LEDA MARIA DA SILVA FERREIRA	Eliminado Conf. Item 8.3 do Edital 25/08
2232.2	LELIS DO NASCIMENTO	Eliminado - Ausente na Entrevista
2567.4	LEONARDO ALVES NUNES COSTA	35,50
1887.2	LEONARDO BARCELLOS AMADEU	Eliminado Conf. Item 8.3 do Edital 25/08
1195.9	LEONARDO DARCI MESSIAS	35,50
2079.6	LEONARDO RODRIGUES DE LEONE	Eliminado Conf. Item 8.3 do Edital 25/08
1478.8	LEONARDO SARTORIO IBARRA	Eliminado Conf. Item 8.3 do Edital 25/08
1982.8	LEONARDO SILVA ARAÚJO	31,50
1777.9	LEONARDO SOUZA DOS SANTOS	44,00
1104.5	LEONIR PEDRO PAVAN	Eliminado Conf. Item 8.3 do Edital 25/08
2002.8	LETICIA DOS SANTOS VOGT	Eliminado Conf. Item 8.3 do Edital 25/08
1635.7	LETICIA NEUMANN	Eliminado Conf. Item 8.3 do Edital 25/08
1085.5	LETICIA NUNES DUARTE	78,00
1174.6	LETICIA TEIXEIRA GASSEN	Eliminado Conf. Item 8.3 do Edital 25/08
1162.2	LIA SOARES DOS SANTOS	Eliminado Conf. Item 8.3 do Edital 25/08
1230.0	LIAMARA JULIANO	Eliminado Conf. Item 8.3 do Edital 25/08
1653.5	LIÉGE SILVA DOS SANTOS	72,00
1613.6	LILIAN PRESTES BORGES	Eliminado Conf. Item 8.3 do Edital 25/08
2416.3	LILIANE GRAZIELA VENANCIO DOS SANTOS	Eliminado Conf. Item 8.3 do Edital 25/08
2476.7	LINDOMAR HACK	Eliminado Conf. Item 8.3 do Edital 25/08
2273.0	LISANDRA DE CASTRO MOREIRA	Eliminado Conf. Item 8.3 do Edital 25/08
1110.0	LISANDRA PACHECO DIAS	Eliminado Conf. Item 8.3 do Edital 25/08
1716.7	LISIANE DA SILVA DUARTE	Eliminado Conf. Item 8.3 do Edital 25/08
1152.5	LISIANE DA SILVA FELICIO	Eliminado - Ausente na Entrevista
1416.8	LISIANE DA VEIGA PINTO	Eliminado Conf. Item 8.3 do Edital 25/08
2467.8	LISIANE DOS SANTOS ERMES	43,00
2627.1	LISIANE ERNST	Eliminado Conf. Item 8.3 do Edital 25/08
1187.8	LISIANE FLORES DIAS	Eliminado Conf. Item 8.3 do Edital 25/08
2520.8	LISIANE SANTOS DA SILVA	13,50 Eliminado Conf. Item 8.4 do Edital 25/08 - Nota Inferior a 25 pontos
2105.9	LISIANE SANTOS DE ALMEIDA	Eliminado Conf. Item 8.3 do Edital 25/08
1839.2	LISIANE TESSARO OLIVIERA	50,00
1137.1	LISIANE XAVIER DA SILVA	Eliminado Conf. Item 8.3 do Edital 25/08
2199.7	LIZANDRA MARTINS DE OLIVEIRA	Eliminado Conf. Item 8.3 do Edital 25/08
2740.5	LIZANDRA VEGA DA CUNHA	41,50
2240.3	LIZIANE HAHN DE MEDEIROS	39,00
1279.3	LOIVO RUTSATZ	Eliminado Conf. Item 8.3 do Edital 25/08
2606.9	LORAINÉ CANDIDA BARBOSA	Eliminado - Ausente na Entrevista
1030.8	LORECI FERNANDES BAIRROS	47,00
2548.8	LOURDES LUCIA LUVIZON MARTINELLI	34,00
1977.1	LOURENÇO ESCOBAR RIZZATTO	Eliminado Conf. Item 8.3 do Edital 25/08
2119.9	LUANA ALVES DE OLIVEIRA REIS	Eliminado Conf. Item 8.3 do Edital 25/08
2086.9	LUANA CARBUNCK PEREIRA DO AMARAL	Eliminado Conf. Item 8.3 do Edital 25/08
2260.8	LUANA CORTES TELLES	Eliminado Conf. Item 8.3 do Edital 25/08
2622.0	LUCAS DE OLIVEIRA	17,00 Eliminado Conf. Item 8.4 do Edital 25/08 - Nota Inferior a 25 pontos
2169.5	LUCAS DE OLIVIERA ZANONI	Eliminado - Ausente na Entrevista
2464.3	LUCAS FRACARO DE SOUZA	Eliminado Conf. Item 8.3 do Edital 25/08
1991.7	LUCAS MACHADO SORO	Eliminado Conf. Item 8.3 do Edital 25/08
2356.6	LUCAS MIRANDA DA SILVEIRA	Eliminado Conf. Item 8.3 do Edital 25/08
1691.8	LUCIA FEULA DE FREITAS PINTO	41,50
1479.6	LUCIA HELENA BITTENCOURT CAMPOS	Eliminado Conf. Item 8.3 do Edital 25/08
2454.6	LUCIA HELENA MEIRA PERES	Eliminado Conf. Item 8.3 do Edital 25/08
1413.3	LUCIA MARA FLORES HIPOLITO	68,00
1043.0	LUCIANA CANEVA KELLERMANN	37,00
2744.8	LUCIANA FREITAS KLAIN	Eliminado - Ausente na Entrevista
2319.1	LUCIANE DE MOURA GOMES	42,00
1546.6	LUCIANE DUARTE PEREIRA	47,50
2399.0	LUCIANE PERES GOMES	Eliminado Conf. Item 8.3 do Edital 25/08
1709.4	LUCIANO CAMARGO FERREIRA	26,00
2500.3	LUCIANO DA ROSA PEREIRA	Eliminado Conf. Item 8.3 do Edital 25/08
1306.4	LUCIANO DE FREITAS LIBERATO	58,00
1987.9	LUCIANO FRANCO DA LUZ	Eliminado - Ausente na Entrevista
1967.4	LUCIANO GUAGLIANONI MARTINS	Eliminado - Ausente na Entrevista
2616.6	LUCIANO HUSTER	Eliminado Conf. Item 8.3 do Edital 25/08
1407.9	LUCIMAR FURTADO RODRIGUES	Eliminado Conf. Item 8.3 do Edital 25/08
1318.8	LUCIMARA ROSA DA SILVA	57,60
1677.2	LUIS ALBERTO DA SILVA OLIVEIRA	Eliminado Conf. Item 8.3 do Edital 25/08
1676.4	LUIS ANTÔNIO CANDIDO DE AZEVEDO	Eliminado Conf. Item 8.3 do Edital 25/08
2408.2	LUIS ANTÔNIO RODRIGUES DA SILVA	Eliminado Conf. Item 8.3 do Edital 25/08

1876.7	LUIS CARLOS DA SILVA	Eliminado Conf. Item 8.3 do Edital 25/08
1111.8	LUIS CARLOS SILVA DA ROCHA	Eliminado - Ausente na Entrevista
2756.1	LUIS CARLOS TEIXEIRA DA SILVA	Eliminado - Ausente na Entrevista
2061.3	LUIS FERNANDO DE ANDRADE PEREIRA	Eliminado - Ausente na Entrevista
1870.8	LUIS FERNANDO FIALHO	52,00
1567.9	LUIS FERNANDO LOPES	42,00
2378.7	LUIS FILIPE DE SOUZA PLADA	Eliminado Conf. Item 8.3 do Edital 25/08
1562.8	LUIS HENRIQUE LOPES	Eliminado - Ausente na Entrevista
1686.1	LUIS MARIO DOS SANTOS SOARES	Eliminado Conf. Item 8.3 do Edital 25/08
1826.0	LUIZ ALBERTO DA SILVA PALMEIRO	31,50
2697.2	LUIZ ALBERTO FREITAS DA SILVA	Eliminado Conf. Item 8.3 do Edital 25/08
1731.0	LUIZ ANTONIO LIMA CACHOEIRA	Eliminado - Ausente na Entrevista
1366.8	LUIZ AUGUSTO CARVALHO SANTANA	22,00 Eliminado Conf. Item 8.4 do Edital 25/08 - Nota Inferior a 25 pontos
2544.5	LUIZ AUGUSTO RIBEIRO VARREIRA	Eliminado - Ausente na Entrevista
1861.9	LUIZ FERNANDO DA ROSA RIBEIRO	Eliminado Conf. Item 8.3 do Edital 25/08
1461.3	LUIZ FERNANDO MORRONI DE OLIVEIRA	37,00
1214.9	LUIZ MARCELO COSTA SOUZA	45,50
2390.6	MADALENA VICENTE	Eliminado - Ausente na Entrevista
2025.7	MAGALI BERNARDES AGUIRRE	25,50
1580.6	MAGALI CRISTINA GRANATA MANDELLI	Eliminado Conf. Item 8.3 do Edital 25/08
1935.6	MAGALI DOS SANTOS BARRETO	Eliminado Conf. Item 8.3 do Edital 25/08
2190.3	MAGALI MARTINS PIRES	Eliminado - Ausente na Entrevista
2517.8	MAGDA DA SILVA FALCAO	38,00
2432.5	MAICON NUNES DE SOUZA	Eliminado Conf. Item 8.3 do Edital 25/08
2152.0	MAICON RUFINO ESPINA	Eliminado Conf. Item 8.3 do Edital 25/08
2372.8	MAICON VIEIRA	26,00
2056.7	MAIKEL CEZAR RODRIGUES GOMES	26,00
1075.8	MAIRA DA TRINDADE MARIA	Eliminado Conf. Item 8.3 do Edital 25/08
1255.6	MAIRA KRAMPE	Eliminado - Ausente na Entrevista
2480.5	MAITE FEIL BRACKMANN	Eliminado Conf. Item 8.3 do Edital 25/08
2532.1	MANOELA VEIGA DA SILVA	Eliminado Conf. Item 8.3 do Edital 25/08
2745.6	MARA ESTELA GONÇALVES VARGAS	Eliminado Conf. Item 8.3 do Edital 25/08
1873.2	MARA ROSANE RODRIGUES	Eliminado Conf. Item 8.3 do Edital 25/08
1597.0	MARCEL ORNELLAS OLIVEIRA	52,00
2258.6	MARCELA CONTE	33,50
1501.6	MARCELA DA SILVA GONZALEZ	78,00
2406.6	MARCELA MAIARA RIBEIRO	27,00
2508.9	MARCELINO FARIAS BONES	Eliminado Conf. Item 8.3 do Edital 25/08
2485.6	MARCELO AUGUSTO PESSIN	39,50
2145.8	MARCELO BORGES DA SILVA	29,00
1755.8	MARCELO CASSEL VIEIRA	Eliminado Conf. Item 8.3 do Edital 25/08
1744.2	MARCELO DA SILVA ANDRADE	34,50
1978.0	MARCELO DE ALMEIDA ZEN	39,50
1439.7	MARCELO DO CARMO BRASIL	Eliminado Conf. Item 8.3 do Edital 25/08
1475.3	MARCELO KOHLS BUENO	25,50
2457.0	MARCELO LUCRÉCIO FREITAS	41,50
2725.1	MARCIA ADRIANA DA SILVA MACIEL	21,00 Eliminado Conf. Item 8.4 do Edital 25/08 - Nota Inferior a 25 pontos
2424.4	MARCIA ANDREIA BIBIANA SOUZA	Eliminado - Ausente na Entrevista
2270.5	MARCIA APARECIDA OLIVEIRA DE FREITAS	Eliminado Conf. Item 8.3 do Edital 25/08
2495.3	MARCIA CRISTINA DE LIMA CABRAL	54,50
1708.6	MARCIA MARQUES MARTINS	Eliminado Conf. Item 8.3 do Edital 25/08
1824.4	MARCIA REGINA MARTINS RODRIGUES	Eliminado - Ausente na Entrevista
2536.4	MARCIA ROBALO RADDE DIAS	41,50
1092.8	MARCIO ADRIANO GOMES DA ROSA	37,00
1879.1	MARCIO CAMARGO DE JULI	39,00
1526.1	MARCIO DA SILVEIRA CORREA	Eliminado - Ausente na Entrevista
1019.7	MARCIO GONÇALVES STRZALKOWSKI	Eliminado Conf. Item 8.3 do Edital 25/08
2575.5	MARCO ANTONIO PIZARRO GOULART	Eliminado Conf. Item 8.3 do Edital 25/08
1430.3	MARCO ANTONIO PLA JUNIOR	38,00
1866.0	MARCO AURÉLIO DA SILVA MACIEL	Eliminado Conf. Item 8.3 do Edital 25/08
2129.6	MARCO AURELIO RIBEIRO FERRARI	Eliminado - Ausente na Entrevista
2244.6	MARCOS ANDRÉ ESMERALDINO ROCHA	25,00
1966.6	MARCOS DA SILVA GOMES	Eliminado Conf. Item 8.3 do Edital 25/08
1781.7	MARCOS DE ANDRADE BORBA	Eliminado Conf. Item 8.3 do Edital 25/08
1253.0	MARCOS SOARES DA SILVA	Eliminado Conf. Item 8.3 do Edital 25/08
1828.7	MARCOS VINICIUS CAZALI	Eliminado Conf. Item 8.3 do Edital 25/08
1354.4	MARIA ALCINDA CARVALHO FERRARI	35,50
1198.3	MARIA ANDELINA DOS SANTOS	42,50
1383.8	MARIA APARECIDA LEITES FLORES	26,50
2704.9	MARIA APARECIDA NUNES DA SILVA	42,50
1311.0	MARIA CANDIDA SANTOS LOPES	45,00
2766.9	MARIA CLAUDETE SILVEIRA R. BASTOS	35,50
1248.3	MARIA CRISTIANA DOS SANTOS SCHORNES	49,50
1089.8	MARIA CRISTINA PIO DA SILVA CARDOZO	81,00
2225.0	MARIA DA CONCEIÇÃO SILVA AMARO	Eliminado Conf. Item 8.3 do Edital 25/08
1397.8	MARIA DE GRAÇA SOUZA DE AGUIAR	Eliminado - Ausente na Entrevista
1970.4	MARIA DE LOURDES FERNANDES	37,00
1810.4	MARIA DE LOURDES PEDROZA MORALES	34,50
2361.2	MARIA EDNA NOBRE DA LUZ	36,50
2125.3	MARIA ELISABEL LEMOS	Eliminado Conf. Item 8.3 do Edital 25/08
1313.7	MARIA ELISABETE DOS SANTOS DOMINGOS	Eliminado Conf. Item 8.3 do Edital 25/08
2035.4	MARIA GEORGINA BEINLICH	Eliminado Conf. Item 8.3 do Edital 25/08
2703.0	MARIA HELENA GONÇALVES CASELANI	Eliminado Conf. Item 8.3 do Edital 25/08
1002.2	MARIA HELENA RIBEIRO DE BRITO	Eliminado Conf. Item 8.3 do Edital 25/08
1527.0	MARIA HELENA SILVEIRA	44,00
1492.3	MARIA IDILIA MACIEL ALVES	Eliminado Conf. Item 8.3 do Edital 25/08

1163.0	MARIA INES ONOFRIO TAVARES	71,00	
2421.0	MARIA JOAQUINA RAMAGE CARBUNCK	11,50	Eliminado Conf. Item 8.4 do Edital 25/08 - Nota Inferior a 25 pontos
2384.1	MARIA JOSÉ OLIVEIRA DE ANDRADE		Eliminado Conf. Item 8.3 do Edital 25/08
1115.0	MARIA KAZUKO CHIBA DA SILVA		Eliminado Conf. Item 8.3 do Edital 25/08
1057.0	MARIA KELLI CRISTINA VAZQUEZ		Eliminado Conf. Item 8.3 do Edital 25/08
1532.6	MARIA LENIRA GUTIER LENHARD	44,50	
2256.0	MARIA LEODI BORBA BARBOSA		Eliminado Conf. Item 8.3 do Edital 25/08
1192.4	MARIA LIDIA CELESTINA DOS SANTOS		Eliminado Conf. Item 8.3 do Edital 25/08
1258.0	MARIA LUCIA FONTOURA DA SILVA	67,50	
1983.6	MARIA LUIZA FOLCHINI JARDIM		Eliminado Conf. Item 8.3 do Edital 25/08
1455.9	MARIA OLASIA LEANDRO	70,00	
1304.8	MARIA RAQUEL FERREIRA GARCIA	69,00	
2336.1	MARIA SILESIA AMANDIO	34,50	
1378.1	MARIA VITALINA DA SILVA		Eliminado Conf. Item 8.3 do Edital 25/08
2382.5	MARIANA BOENO RAMOS		Eliminado Conf. Item 8.3 do Edital 25/08
1647.0	MARIANA DE SOUZA ALVES	81,00	
2427.9	MARIANA FERREIRA LENCINA		Eliminado Conf. Item 8.3 do Edital 25/08
2478.3	MARIANA GARCIA BRUM		Eliminado - Ausente na Entrevista
1937.2	MARIANE LOPES DA SILVA		Eliminado - Ausente na Entrevista
1934.8	MARIANGELA BARBOSA		Eliminado Conf. Item 8.3 do Edital 25/08
1024.3	MARIANGELA CARDOSO DE FARIAS	78,00	
1190.8	MARIANI CARDOZO MAYER		Eliminado Conf. Item 8.3 do Edital 25/08
2533.0	MARIELI PASTRO	42,00	
1985.2	MARILDA SCHIFINO SANTOS JARDIM		Eliminado Conf. Item 8.3 do Edital 25/08
1542.3	MARILENE REGINA MOREIRA ZANCHI	53,00	
1665.9	MARILENE VITORIA DORNELES	41,50	
2420.1	MARILIA CARBUNCK		Eliminado Conf. Item 8.3 do Edital 25/08
1516.4	MARILIA RITA DOS SANTOS MACHADO		Eliminado - Ausente na Entrevista
1454.0	MARILISE MACHADO BARÃO	72,50	
2555.0	MARILUCE DE MORAES BORGES		Eliminado Conf. Item 8.3 do Edital 25/08
1061.8	MARILUCE VARGAS PIAZZA	66,00	
1849.0	MARINA BOEIRA DA ROCHA		Eliminado - Ausente na Entrevista
2510.0	MARINA ESPINDOLA DE SOUZA		Eliminado Conf. Item 8.3 do Edital 25/08
2143.1	MARINA SIRLEI PAZ DA SILVA		Eliminado Conf. Item 8.3 do Edital 25/08
1173.8	MARINES APARECIDA DOS SANTOS	37,50	
1244.0	MARIO AUGUSTO SCHEFFEL SOARES	43,00	
1345.5	MARISE PAZ QUIRINO		Eliminado Conf. Item 8.3 do Edital 25/08
1696.9	MARIZ ELENA MOREIRA FELIX		Eliminado - Ausente na Entrevista
1373.0	MARIZA DE FATIMA OLIVEIRA NUNES WASCHBUF		Eliminado Conf. Item 8.3 do Edital 25/08
1815.5	MARLEI CRISTINA ZANCHI DAL FORNO		Eliminado Conf. Item 8.3 do Edital 25/08
2696.4	MARLEI FERREIRA FAGUNDES	37,00	
2120.2	MARLENE MATHILDE DE OLIVEIRA		Eliminado Conf. Item 8.3 do Edital 25/08
1839.6	MARLENE ZINK		Eliminado Conf. Item 8.3 do Edital 25/08
1933.0	MARLI TEREZINHA DOS SANTOS FARIAS	38,50	
1907.0	MARLISE HELENA DA SILVA	17,00	Eliminado Conf. Item 8.4 do Edital 25/08 - Nota Inferior a 25 pontos
2117.2	MARLON CORREA DOS SANTOS		Eliminado Conf. Item 8.3 do Edital 25/08
2185.7	MARLON SANTOS DE SOUZA		Eliminado Conf. Item 8.3 do Edital 25/08
1142.8	MARLOVA ROSARIO BANDEIRA		Eliminado Conf. Item 8.3 do Edital 25/08
1591.1	MARTHA HELENA SOARES SAVEDRA		Eliminado Conf. Item 8.3 do Edital 25/08
2348.5	MARY ANGELA BERGMANN OLIVEIRA	35,50	
1903.8	MATEUS EDUARDO DE OLIVIERA DOSSIN		Eliminado - Ausente na Entrevista
1398.6	MATHEUS DE CANEDA LOPEZ	47,00	
1739.6	MAURICIO ALVES DE CAMPOS		Eliminado Conf. Item 8.3 do Edital 25/08
1188.6	MAURICIO DA SILVA GARCIA		Eliminado Conf. Item 8.3 do Edital 25/08
2734.0	MAURICIO DOS SANTOS DUARTE		Eliminado - Ausente na Entrevista
1915.1	MAURICIO LEONARDO ELIAS	35,50	
1680.2	MAURICIO ROBSON RIBEIRO		Eliminado Conf. Item 8.3 do Edital 25/08
2011.7	MAYRA SOUZA DA SILVA		Eliminado Conf. Item 8.3 do Edital 25/08
1370.6	MAYSA PLENTZ FAGUNDES	34,50	
1331.5	MELCHIOR JOSEGUAR SOUZA DOS SANTOS	44,50	
2730.8	MELISSA CARPES HECZER		Eliminado Conf. Item 8.3 do Edital 25/08
2554.2	MICHAEL ANTUNES VIEGAS		Eliminado - Ausente na Entrevista
2598.4	MICHEL FERNANDEZ PASOLIUS	79,00	
1368.4	MICHELLE DRAGO COELHO LAZZARINI	38,00	
1022.7	MICHELLE MENDES DE ALMEIDA	57,00	
1623.3	MICHELLE RODRIGUES BENITES		Eliminado - Ausente na Entrevista
1080.4	MIGUEL AUGUSTO VIANA DA SILVA		Eliminado Conf. Item 8.3 do Edital 25/08
2305.1	MINEIA DA ROSA SILVA		Eliminado Conf. Item 8.3 do Edital 25/08
1579.2	MIRIAM MAHLER		Eliminado Conf. Item 8.3 do Edital 25/08
1148.7	MIRIAM MARIA MOLTER MACIEL	38,50	
1083.9	MIRIAM RAQUEL TEIXEIRA	28,50	
1467.2	MIRIAN MEIRELLES CHAGAS DUTRA	39,50	
1201.7	MOACIR CARLOS FERREIRA TEIXEIRA	47,00	
2713.8	MOACIR RICARDO TORRES DOS SANTOS		Eliminado Conf. Item 8.3 do Edital 25/08
2519.4	MONICA DE CASTRO MOREIRA	51,00	
1414.1	MONICA DE OLIVEIRA	56,00	
1968.2	MORGANA GUEDES ABREU		Eliminado Conf. Item 8.3 do Edital 25/08
2757.0	MOYARA WELICKS		Eliminado Conf. Item 8.3 do Edital 25/08
2165.2	MURILO ALMEIDA RIBEIRO	40,00	
2360.4	NADIA AMARAL FIALHO	39,50	
1976.3	NADIA REGINA DE ALMEIDA GONÇALVES MAROB		Eliminado Conf. Item 8.3 do Edital 25/08
1181.9	NAIA RAELE BRUCE STRAMAR		Eliminado - Ausente na Entrevista
1757.4	NAIR ALVES BARBOSA	36,00	
1128.2	NARA BATRIZ RODRIGUES SCHRODER		Eliminado - Ausente na Entrevista
1923.2	NARA REGINA BECHTE PLATE	47,50	
1645.4	NARA REGINA DUBOIS DE JESUS	38,00	

2738.3	NASÁRIO ANDRÉ BECKER	Eliminado Conf. Item 8.3 do Edital 25/08	
2668.9	NATALIA BEATRIZ SOUZA DE FIGUEIREDO	Eliminado - Ausente na Entrevista	
2113.0	NATANAEL TEIXEIRA DA SILVA	Eliminado Conf. Item 8.3 do Edital 25/08	
1727.2	NEI JAIRO FONSECA DOS SANTOS JUNIOR	42,50	
1771.0	NEIVA BUENO DE AGUIAR	37,00	
2496.1	NELCI KRETZMANN	Eliminado Conf. Item 8.3 do Edital 25/08	
2663.8	NELI DE OLIVEIRA SCISLESKI	35,50	
1618.7	NELZA MARIA KONIG VITT	Eliminado Conf. Item 8.3 do Edital 25/08	
1215.7	NIL DOS SANTOS GUIMARÃES	Eliminado Conf. Item 8.3 do Edital 25/08	
1041.3	NILO SIQUEIRA MOREIRA	Eliminado Conf. Item 8.3 do Edital 25/08	
2346.9	NILSON ROBERTO DA SILVEIRA MARTHA	Eliminado - Ausente na Entrevista	
1648.9	NILVA LOURDES TISBIEREK	Eliminado Conf. Item 8.3 do Edital 25/08	
1458.3	NINA BECKER	Eliminado Conf. Item 8.3 do Edital 25/08	
1671.3	NINA ROSA RIBEIRO DOS SANTOS E SILVA	Eliminado - Ausente na Entrevista	
1006.5	NOELI GONÇALVES DOS SANTOS	Eliminado Conf. Item 8.3 do Edital 25/08	
1305.6	NORIS EUNICE CARABAJAL SIQUEIRA	79,00	
2714.6	NUBIA REGINA FRANÇA VARGAS	Eliminado Conf. Item 8.3 do Edital 25/08	
1234.3	ODETE DELAZERI RIFFEL	41,50	
1545.8	ODETE FATIMA PAZ DE OLIVEIRA	40,00	
1764.7	ODETE MARIA CENTENO	Eliminado - Ausente na Entrevista	
1921.6	ODILON MACHADO COSTA	34,50	
1998.4	OSVALDO DA COSTA ARMENDARIS	87,50	
2136.9	OSVALDO SEVERINO NUNES DOS SANTOS	34,00	
2269.1	OZANA VERONICA RUBIN	41,50	
1896.1	PABLO DE MORAES PAIM	32,50	
2040.0	PALOMA GUSMÃO BITAR	Eliminado Conf. Item 8.3 do Edital 25/08	
1904.6	PATRICIA ALVES	54,00	
1566.0	PATRICIA CARPTER MEDEIROS	43,50	
1395.1	PATRICIA DE CASSIA PACHECO DE CARVALHO	Eliminado Conf. Item 8.3 do Edital 25/08	
1401.0	PATRICIA FERREIRA PALUSZKIEWICZ	Eliminado Conf. Item 8.3 do Edital 25/08	
2253.5	PATRICIA MACHADO DA CUNHA	Eliminado Conf. Item 8.3 do Edital 25/08	
2724.3	PATRICIA MAUTONE AQUINO	13,50	Eliminado Conf. Item 8.4 do Edital 25/08 - Nota Inferior a 25 pontos
1157.6	PATRICIA MORAIS ANGELO	41,50	
1246.7	PATRICIA PADILHA SILVA	Eliminado Conf. Item 8.3 do Edital 25/08	
2162.8	PATRICIA PANCINHA DA SILVA	Eliminado Conf. Item 8.3 do Edital 25/08	
1910.0	PATRICIA RAMOS CARDOSO	Eliminado Conf. Item 8.3 do Edital 25/08	
1913.5	PATRICIA RODRIGUES DA SILVA	Eliminado - Ausente na Entrevista	
1010.3	PATRICIA SILVA DOS SANTOS	37,50	
2010.9	PATRICK RENAN DA SILVA PEREIRA	30,50	
2246.2	PAULA ALEXANDRA LOPES	Eliminado Conf. Item 8.3 do Edital 25/08	
2250.0	PAULA DA SILVA NUNES	Eliminado Conf. Item 8.3 do Edital 25/08	
2433.3	PAULO CESAR BRIZOLLA	46,50	
2106.7	PAULO DA COSTA CUERVO	15,50	Eliminado Conf. Item 8.4 do Edital 25/08 - Nota Inferior a 25 pontos
2313.2	PAULO RICARDO AZEVEDO BERNARDES	Eliminado Conf. Item 8.3 do Edital 25/08	
1381.1	PAULO RICARDO NUNES RODRIGUES	76,00	
1237.8	PAULO RICARDO PADILHA SILVA	Eliminado Conf. Item 8.3 do Edital 25/08	
2070.2	PEDRO BRANDINO NUNES GOMES	Eliminado Conf. Item 8.3 do Edital 25/08	
1551.2	PEDRO HENRIQUE JARDIM NUNES	37,00	
2648.4	PEDRO KIEV CONY VIEIRA	30,50	
1803.1	PEDRO PAULO LEMOS	Eliminado Conf. Item 8.3 do Edital 25/08	
2742.1	POE NOBRE JENISCH	Eliminado Conf. Item 8.3 do Edital 25/08	
2337.0	PRISCILA AMANDIO LORETO	Eliminado Conf. Item 8.3 do Edital 25/08	
2644.1	PRISCILA ANDERSON ARANDA DOS SANTOS	Eliminado - Ausente na Entrevista	
2254.3	PRISCILA CRISTINE DE LIMA ZANETTE	Eliminado Conf. Item 8.3 do Edital 25/08	
2083.4	PRISCILA DIHL LEONARDO	Eliminado - Ausente na Entrevista	
1040.5	PRISCILA VIEIRA DE SOUZA	26,00	
2044.3	QUELEN SILVA DA SILVA	Eliminado - Ausente na Entrevista	
1073.1	RAFAEL BENTO ALVES DA SILVA	55,50	
2769.3	RAFAEL CRIZEL CARVALHO	Eliminado - Ausente na Entrevista	
1252.1	RAFAEL CRUSPEIRE COSTA	Eliminado Conf. Item 8.3 do Edital 25/08	
2768.5	RAFAEL DE BRITTO VELHO WEIRICH	Eliminado Conf. Item 8.3 do Edital 25/08	
2549.6	RAFAEL DE OLIVEIRA PEREIRA	Eliminado Conf. Item 8.3 do Edital 25/08	
1357.9	RAFAEL DOS SANTOS ROCHA	Eliminado Conf. Item 8.3 do Edital 25/08	
2150.4	RAFAEL FEIJO RODRIGUES	Eliminado - Ausente na Entrevista	
1733.7	RAFAEL LENCINA AIRES	34,00	
1804.0	RAFAEL PINTO HYPPOLITO	42,00	
2048.6	RAFAEL RODRIGO BOTH	Eliminado Conf. Item 8.3 do Edital 25/08	
2701.4	RAFAEL SEVERO BARBOSA	Eliminado Conf. Item 8.3 do Edital 25/08	
2410.4	RAFAEL VIEIRA BRUM	60,00	
1670.5	RAFAELA ANTONINIA WAZNY BORGES	39,50	
1155.0	RAFAELA FERNANDES PINHEIRO	37,50	
1094.4	RAFAELA KLUGE CORRÊA	56,50	
2639.5	RALPH BARCELOS MOLTER	Eliminado Conf. Item 8.3 do Edital 25/08	
1402.8	RAPHAEL AUGUSTO PAIVA ESCOBAR	Eliminado Conf. Item 8.3 do Edital 25/08	
1514.8	RAQUEL BRAGA DA COSTA	Eliminado Conf. Item 8.3 do Edital 25/08	
1540.7	RAQUEL BULOW ZANCHY	Eliminado Conf. Item 8.3 do Edital 25/08	
2187.3	RAQUEL CRISTINA TRINKA BELOME DA SILVA	Eliminado Conf. Item 8.3 do Edital 25/08	
2652.2	RAQUEL DE OLIVEIRA MAZZUI	Eliminado Conf. Item 8.3 do Edital 25/08	
2739.1	RAQUEL PETRY GONÇALVES	Eliminado Conf. Item 8.3 do Edital 25/08	
1185.1	REGINA ALVES MACHADO	Eliminado Conf. Item 8.3 do Edital 25/08	
1858.9	REGINA BRAGA DA COSTA	33,00	
1360.9	REGINA ELIZABETH BRUM	60,00	
2620.4	REGINA LUCIA VILLELA REIS	Eliminado Conf. Item 8.3 do Edital 25/08	
1844.9	REJANE BREISLLER DA SILVA	37,50	
1765.5	REJANE CLAUDIA DA SILVA	Eliminado Conf. Item 8.3 do Edital 25/08	
2636.0	REJANE FAGUNDES OLIVAR	21,00	Eliminado Conf. Item 8.4 do Edital 25/08 - Nota Inferior a 25 pontos

1388.9	RENAN NOVOA BOLICO	Eliminado Conf. Item 8.3 do Edital 25/08
1131.2	RENATA NEVES DA FONTOURA	Eliminado Conf. Item 8.3 do Edital 25/08
1284.0	RENATA PEREIRA FEGUNDES	Eliminado - Ausente na Entrevista
2486.4	RENATA PIGATTO	Eliminado Conf. Item 8.3 do Edital 25/08
1719.1	RENATA PURICELLI SBROGLIO	42,50
2209.8	RENATA RODRIGUES LUCAS	Eliminado Conf. Item 8.3 do Edital 25/08
2543.7	RENATA SILVA DE OLIVEIRA	Eliminado Conf. Item 8.3 do Edital 25/08
1693.4	RENATO GONÇALVES PUSCHEL	Eliminado Conf. Item 8.3 do Edital 25/08
2726.0	RENATO RODRIGUES DA SILVA	Eliminado Conf. Item 8.3 do Edital 25/08
2429.5	RICARDO GRAZIOLI	Eliminado Conf. Item 8.3 do Edital 25/08
2069.9	RICARDO PEREIRA SEVERO	Eliminado Conf. Item 8.3 do Edital 25/08
1493.1	RICHARD CABRAL PEREIRA	47,00
2282.9	RITA DE CASSIA PEREIRA	20,50 Eliminado Conf. Item 8.4 do Edital 25/08 - Nota Inferior a 25 pontos
1795.7	RITA MARIBÉ CUNHA	48,00
2376.0	RITA MARIZA DIAS DA ROSA	41,00
2141.5	ROBERTA GANGUILHERT LOPES	44,50
2267.5	ROBERTA MARQUES SIMOES	Eliminado Conf. Item 8.3 do Edital 25/08
1682.9	ROBERTA MASLINKIEWICZ CORREA DA SILVA	Eliminado - Ausente na Entrevista
1853.8	ROBERTO CARLOS RIBEIRO RAMOS	Eliminado Conf. Item 8.3 do Edital 25/08
1362.5	RODOLFO BASSO PEREIRA PINTO	26,50
2089.3	RODRIGO BOEIRA DO NASCIMENTO	39,00
2369.8	RODRIGO CABRERA TEIXEIRA	43,00
2638.7	RODRIGO FERREIRA DA SILVA	Eliminado Conf. Item 8.3 do Edital 25/08
2777.4	RODRIGO FERREIRA DE SOUZA	Eliminado Conf. Item 8.3 do Edital 25/08
1779.5	RODRIGO FRANCISCO DA SILVA AZAMBUJA	42,00
2503.8	RODRIGO GOMES DOS SANTOS	Eliminado - Ausente na Entrevista
1990.9	RODRIGO GOULART SARAIVA	34,00
2288.8	RODRIGO LUIS GRUSKE JUNGES	35,50
2059.1	RODRIGO OLIVEIRA CEZIMBRA	Eliminado Conf. Item 8.3 do Edital 25/08
2623.9	RODRIGO POLESE	Eliminado Conf. Item 8.3 do Edital 25/08
1422.2	RODRIGO POLICENO KEMMER	Eliminado Conf. Item 8.3 do Edital 25/08
1712.4	RODRIGO SOUTO HENNEMANN	Eliminado Conf. Item 8.3 do Edital 25/08
1372.2	RODRIGO XAVIER OURIQUES	35,50
1631.4	ROGER DIEGO SOBIERAJSKI ROCHA	Eliminado Conf. Item 8.3 do Edital 25/08
2374.4	ROGÉRIO BAPTISTA CARLE	Eliminado Conf. Item 8.3 do Edital 25/08
1515.6	ROGERIO BARRIUNUEVO	Eliminado - Ausente na Entrevista
2599.2	ROGERIO CORREIA GODOY	40,00
1294.7	ROGERIO MACHADO LOPEZ	81,00
1989.5	ROGÉRIO RODRIGUES DOS REIS	Eliminado Conf. Item 8.3 do Edital 25/08
1610.1	RONALDO LIBARDI WIDHOLZER	39,00
2513.5	RONALDO PEREIRA MENDES	23,50 Eliminado Conf. Item 8.4 do Edital 25/08 - Nota Inferior a 25 pontos
1584.9	RONILDA SANTOS KELLER SOUZA	27,00
2234.9	ROSA MARIA DE OLIVIERA FONSECA	44,50
1822.8	ROSA MARIA MACEDO PEIXOTO	Eliminado Conf. Item 8.3 do Edital 25/08
1846.5	ROSA MARIA RAMOS DA SILVEIRA	Eliminado Conf. Item 8.3 do Edital 25/08
1009.0	ROSANA MARGARET DOS SANTOS CORRALES	41,50
2088.5	ROSANA MAYER	Eliminado Conf. Item 8.3 do Edital 25/08
2540.2	ROSANE CENTENA THEODORO	Eliminado Conf. Item 8.3 do Edital 25/08
1066.9	ROSANE DOS SANTOS FACCIN DE QUADROS	Eliminado - Ausente na Entrevista
1037.5	ROSANE ELIZABETE SANTOS DE QUADROS	59,00
1431.1	ROSANE FONTANA DE CAMARGO	35,00
2612.3	ROSANE MACHADO	31,50
1505.9	ROSANE MOREIRA ESCOBAR	27,50
1519.9	ROSANGELA BISCARDI GROFF	32,50
2179.2	ROSANGELA CRISTINA RIBEIRO RAMOS	38,00
1415.0	ROSANGELA DA SILVA RIET	73,50
2041.9	ROSANGELA DA SILVA SIMOES	Eliminado Conf. Item 8.3 do Edital 25/08
2669.7	ROSANGELA DE FATIMA ROSA DA SILVA	Eliminado - Ausente na Entrevista
1151.7	ROSANGELA DOS SANTOS GONÇALVES GEMER/	Eliminado Conf. Item 8.3 do Edital 25/08
1462.1	ROSANGELA GUIMARAES DOS SANTOS	Eliminado Conf. Item 8.3 do Edital 25/08
2528.3	ROSANGELA MICHELE PINHEIRO BARBOSA	Eliminado Conf. Item 8.3 do Edital 25/08
1419.2	ROSANGELA MIRANDA CELESTE	30,00
1164.9	ROSANGELA VARGAS RIBEIRO	49,50
1688.8	ROSE ITAIARA FERREIRA LUTZ	Eliminado Conf. Item 8.3 do Edital 25/08
1814.7	ROSELE TAIANE CONCEIÇÃO DA SILVA	Eliminado Conf. Item 8.3 do Edital 25/08
1767.1	ROSELEI RODRIGUES BARBOSA	35,50
1509.1	ROSEMERY CABRAL SEVERO	Eliminado Conf. Item 8.3 do Edital 25/08
1025.1	ROSICLER LEAL DOS SANTOS	68,00
1428.1	ROSICLER MOREIRA CORREA MARTINS	41,50
2182.2	ROSIMAR DA SILVA VIANA	Eliminado - Ausente na Entrevista
2431.7	ROSSANA DE LOURDES RODRIGUES SOARES	Eliminado Conf. Item 8.3 do Edital 25/08
1843.0	RUBEM HOMERO DE MENEZES RODRIGUES	Eliminado - Ausente na Entrevista
1330.7	RUBIA SIGNOR DE OLIVEIRA	82,00
2050.8	RUTE CONCEIÇÃO ROSA DOS SANTOS	Eliminado Conf. Item 8.3 do Edital 25/08
2275.6	RUTE MAISA FRISTSCHER DA SILVEIRA	Eliminado Conf. Item 8.3 do Edital 25/08
2764.2	SABRINA DA COSTA FLORES	Eliminado - Ausente na Entrevista
1097.9	SABRINA KELLY DA SILVEIRA RODRIGUES	81,00
1159.2	SABRINA MACHADO SOUSA	35,00
1969.0	SABRINA SANTOS BARTH	14,00 Eliminado Conf. Item 8.4 do Edital 25/08 - Nota Inferior a 25 pontos
1583.0	SABRINA SANTOS SOUZA	40,00
2112.1	SADI MEDEIROS VIEIRA	Eliminado Conf. Item 8.3 do Edital 25/08
1801.5	SALATIEL BRAGA SILVA	33,50
1984.4	SAMANTHA WAILER DOS SANTOS	Eliminado - Ausente na Entrevista
1892.9	SAMIRA CARVALHO MACEDO	Eliminado Conf. Item 8.3 do Edital 25/08
2641.7	SANDIA MONTEIRO RODRIGUES	Eliminado - Ausente na Entrevista
1314.5	SANDRA ALVES BARBOSA	68,50

2176.8	SANDRA LUISA TEIXEIRA DA SILVA	Eliminado Conf. Item 8.3 do Edital 25/08	
2207.1	SANDRA MARA LEITE		38,50
1216.5	SANDRA ROSANE DA SILVA		71,50
1914.3	SANDRA TERESA DUARTE BRINQUE	Eliminado Conf. Item 8.3 do Edital 25/08	
1062.6	SANDRO BUSTAMANTE DOS SANTOS		75,00
2109.1	SANDRO DA SILVA MONTEROSSO	Eliminado Conf. Item 8.3 do Edital 25/08	
1909.7	SANDRO DA SILVA MORAES	Eliminado - Ausente na Entrevista	
2362.0	SANDRO GIOVANE MOTA ELEUTHERIO	Eliminado - Ausente na Entrevista	
1363.3	SANDRO LUIS MADRUGA LACANA		22,00
1869.4	SANDRO ROGÉRIO DOS SANTOS	Eliminado - Ausente na Entrevista	
1437.0	SEBASTIÃO ROMANENCO	Eliminado Conf. Item 8.3 do Edital 25/08	
1012.0	SELMAR ALDONI DOS SANTOS SEVERO		81,00
2568.2	SERGIO ANTONIO CECHINEL DOS SANTOS	Eliminado - Ausente na Entrevista	
2261.6	SÉRGIO RENATO DA FONSECA BAPTISTA	Eliminado Conf. Item 8.3 do Edital 25/08	
1498.2	SHEYLA VELASQUES PALADINI		79,50
2440.6	SHIRLEI PEREIRA FERREIRA	Eliminado Conf. Item 8.3 do Edital 25/08	
1184.3	SILVANA FERREIRA BERNARDES		28,00
1746.9	SILVANA RUAS COSTA	Eliminado Conf. Item 8.3 do Edital 25/08	
1587.3	SILVANA SCURSEL BETTIO		41,00
2499.6	SILVANETE DOS SANTOS HORA	Eliminado - Ausente na Entrevista	
1706.0	SILVIA CARDOSO MASSON		55,00
2306.0	SILVIA DE FATIMA MADEIRA DE ALMEIDA		69,50
1812.0	SILVIA MARTINS DE SALLES	Eliminado Conf. Item 8.3 do Edital 25/08	
1776.0	SILVIA PIOVESAN		46,50
1942.9	SILVIA REGINA OLIVEIRA FERRAZ	Eliminado Conf. Item 8.3 do Edital 25/08	
1793.0	SILVIANI COMELLI DA SILVEIRA	Eliminado Conf. Item 8.3 do Edital 25/08	
1224.6	SIMONE ADRIANA ZECCHIN		51,00
2674.3	SIMONE ALVES BARBOSA	Eliminado Conf. Item 8.3 do Edital 25/08	
1553.9	SIMONE BAPTISTA DOS SANTOS	Eliminado Conf. Item 8.3 do Edital 25/08	
1851.1	SIMONE BRUMELHAUS	Eliminado Conf. Item 8.3 do Edital 25/08	
2646.8	SIMONE CESAR GONÇALVES DE CASTRO		41,00
2075.3	SIMONE FURSEL DA ROCHA	Eliminado Conf. Item 8.3 do Edital 25/08	
1511.3	SIMONE GONÇALVES LEAO		37,50
2657.3	SIMONE GUERRA		43,50
2441.4	SIMONE MACHADO DA SILVA	Eliminado Conf. Item 8.3 do Edital 25/08	
2774.0	SIMONE MARTINS CARDOSO	Eliminado Conf. Item 8.3 do Edital 25/08	
1652.7	SIMONE SITO ALVES		65,50
1189.4	SIREGE FAISCA CORRÊA		42,00
2247.0	SOLAINE DA SILVA RIBEIRO	Eliminado Conf. Item 8.3 do Edital 25/08	
1109.6	SOLANGE DE FATIMA MORIM ANONY	Eliminado Conf. Item 8.3 do Edital 25/08	
1102.9	SOLANGE LUCIA FERNANDES NERY	Eliminado Conf. Item 8.3 do Edital 25/08	
1007.3	SOLANGE ROSIMERI DA COSTA	Eliminado Conf. Item 8.3 do Edital 25/08	
2460.0	SOLANGE TOLEDO PEREIRA	Eliminado Conf. Item 8.3 do Edital 25/08	
1004.9	SONIA CORREA	Eliminado Conf. Item 8.3 do Edital 25/08	
2596.8	SONIA FIGUEIRA DOS SANTOS	Eliminado Conf. Item 8.3 do Edital 25/08	
2171.7	SONIA REGINA DILLE BENEVENUTI	Eliminado - Ausente na Entrevista	
2501.1	SONIA REGINA RIBEIRO BENTANCUR	Eliminado Conf. Item 8.3 do Edital 25/08	
1561.0	SORAIA BEATRIZ RIBEIRO GARCIA	Eliminado Conf. Item 8.3 do Edital 25/08	
1326.9	STEFANIA SOARES DELLA FLORA		33,50
2286.1	SUELEN CAROLINE DOS SANTOS ROSA	Eliminado - Ausente na Entrevista	
2192.0	SUELEN CRUZ DE LIMA	Eliminado Conf. Item 8.3 do Edital 25/08	
1721.3	SUSANA APARECIDA DE BRUM		38,50
1018.9	SUSANA BOTELHO ALENCASTRO		93,50
1289.0	SUSANA ISABEL SCHULTZ		17,00
2211.0	SUSANA SILVA DA SILVA	Eliminado Conf. Item 8.3 do Edital 25/08	
1504.0	SUSETE MARIS BLOTTA GUILHON	Eliminado Conf. Item 8.3 do Edital 25/08	
1058.8	SUZANA DE OLIVEIRA LIMA		70,50
1060.0	SUZANA KANOPF DA SILVA		68,50
2072.9	TAIANA MARCELINO ROSA	Eliminado Conf. Item 8.3 do Edital 25/08	
2156.3	TAIGUARA MOR ALVES		27,50
1622.5	TAINAH MARQUES RIBEIRO	Eliminado Conf. Item 8.3 do Edital 25/08	
1818.0	TALILENE VIEIRA DE OLIVIERA	Eliminado Conf. Item 8.3 do Edital 25/08	
2498.8	TAMARA LIDIANE DUARTE GINEZ PEREIRA		25,00
1033.2	TANIA GRACIOLONA OLIVEIRA FREITAS		28,00
1242.4	TANIA JUSSARA BARRIO MORAES	Eliminado Conf. Item 8.3 do Edital 25/08	
2318.3	TANIA MARA DE MOURA GOMES		36,00
2108.3	TANIA MARIA DA SILVA	Eliminado Conf. Item 8.3 do Edital 25/08	
1332.3	TANIA REGINA DE SOUZA GUIMARAES	Eliminado Conf. Item 8.3 do Edital 25/08	
2057.5	TANISA HELENA DOS SANTOS		29,50
2168.7	TANISE BEATRIZ GOMES FAGUNDES		31,50
1954.2	TATIANA AROLDI OLIVEIRA	Eliminado - Ausente na Entrevista	
1141.0	TATIANA DAIANE BICCA DA SILVA		73,00
2530.5	TATIANE DA SILVA CRISPIM	Eliminado - Ausente na Entrevista	
2494.5	TATIANE DOS SANTOS LOUZADA	Eliminado Conf. Item 8.3 do Edital 25/08	
1420.6	TATIANE OLIVEIRA DA FONSECA		41,00
2659.0	TEOFILO BENITO MADRUGA DE OLIVEIRA	Eliminado Conf. Item 8.3 do Edital 25/08	
2557.7	TEÓFILO LEMOS ALMEIDA		81,50
1445.1	TERESA DE FATIMA AIRES DE MENEZES		36,00
2458.9	THAIANE BRESOLIN SOARES	Eliminado - Ausente na Entrevista	
2442.2	THAIS APARECIDA GOULART RODRIGUES	Eliminado Conf. Item 8.3 do Edital 25/08	
2489.9	THAIS ARNOLD FENSTERSEIFER	Eliminado Conf. Item 8.3 do Edital 25/08	
1382.0	THAIS DANIELE RODRIGUES MACIEL DA SILVA		41,00
2103.2	THAIS HELENA TAVARES DE MORAES		36,50
2691.3	THAIS REGINA TEIXEIRA DOS SANTOS	Eliminado Conf. Item 8.3 do Edital 25/08	
2522.4	THAYSE QUEIROZ BATISTA	Eliminado Conf. Item 8.3 do Edital 25/08	
1489.3	THIAGO CEZAR MOLINA		35,50

2137.7	THIAGO GONÇALVES VARGAS	Eliminado Conf. Item 8.3 do Edital 25/08
1464.8	THIAGO MAIA MESQUITA	Eliminado Conf. Item 8.3 do Edital 25/08
2242.0	THIAGO MARTINS BASTARRICA	32,00
2175.0	THIAGO PIMENTEL DE BITENCOURT	76,50
1694.2	THIAGO SANNUDO DA SILVA	Eliminado Conf. Item 8.3 do Edital 25/08
1411.7	THIAGO SCHMIDT DA SILVA	14,50 Eliminado Conf. Item 8.4 do Edital 25/08 - Nota Inferior a 25 pontos
2022.2	THIELY SEQUEIRA GOULART	39,50
1877.5	THOMAZ WILLIAN DE AGUIAR DA SILVA	Eliminado - Ausente na Entrevista
2749.9	TIAGO DE SA SOARES	44,00
2471.6	TIZYE LIMA RIZZO	43,00
1359.5	TOBIAS ANTÔNIO MASSOTTI	Eliminado Conf. Item 8.3 do Edital 25/08
2782.0	TOBIAS FERNANDES GONÇALVES	Eliminado - Ausente na Entrevista
1518.0	UBIRAJARA MOREIRA XAVIER	37,50
1394.3	ULISSES FERNANDES BARBOSA	29,00
1938.0	VAGNER DOS SANTOS GONÇALVES	39,50
1590.3	VAGNER LEONARDO FERREIRA DA SILVA	Eliminado Conf. Item 8.3 do Edital 25/08
2490.2	VALDEMAR ALEIXO FERREIRA	39,00
1324.2	VALDIRENE DA ROSA FREITAS	25,50
2167.9	VALMOR KRAMPE	Eliminado Conf. Item 8.3 do Edital 25/08
2160.1	VALQUIRIA FARIA SILVA	Eliminado Conf. Item 8.3 do Edital 25/08
1689.6	VALTAIR TORRES	Eliminado Conf. Item 8.3 do Edital 25/08
1380.3	VANESSA ALVES	79,00
2448.1	VANESSA CAETANO GIRALDI	25,50
2695.6	VANESSA DA CUNHA STEFANI	45,50
1912.7	VANESSA DA SILVEIRA	Eliminado - Ausente na Entrevista
1238.6	VANESSA DE OLIVEIRA	Eliminado Conf. Item 8.3 do Edital 25/08
2139.3	VANESSA DE OLIVEIRA CONCEIÇÃO	Eliminado Conf. Item 8.3 do Edital 25/08
2055.9	VANESSA DOS SANTOS	Eliminado Conf. Item 8.3 do Edital 25/08
1476.1	VANESSA DUARTE DE OLIVEIRA	45,00
2667.0	VANESSA DUARTE MARTINS BRANDÃO	Eliminado Conf. Item 8.3 do Edital 25/08
1740.0	VANESSA GREGIS PITANA	Eliminado Conf. Item 8.3 do Edital 25/08
2590.9	VANESSA LACORTTE GOMES	43,50
2255.1	VANESSA LOPES BESSLER	Eliminado - Ausente na Entrevista
1563.6	VANESSA MARIA NEIS CRUZ	30,00
1008.1	VANESSA PAZ DA SILVA AGUIRRE	40,00
1683.7	VANESSA PIRES DA COSTA	53,00
1852.0	VANESSA PORTELA GOMES	22,50 Eliminado Conf. Item 8.4 do Edital 25/08 - Nota Inferior a 25 pontos
1880.5	VANESSA RAMOS SANCHES	Eliminado Conf. Item 8.3 do Edital 25/08
2303.5	VANESSA SIMOES MOREIRA	Eliminado - Ausente na Entrevista
2090.7	VANIA DE MELO AZAMBUJA	33,50
1784.1	VANICE PETER DE OLIVEIRA	Eliminado Conf. Item 8.3 do Edital 25/08
1837.6	VERA BERENICE DA ROSA MARCONDES	Eliminado Conf. Item 8.3 do Edital 25/08
1713.2	VERA LUCIA BARBOSA STRAUBICHEN	Eliminado Conf. Item 8.3 do Edital 25/08
2226.8	VERA LUCIA DO AMARAL	Eliminado Conf. Item 8.3 do Edital 25/08
1834.1	VERA LUCIA LEITES	Eliminado Conf. Item 8.3 do Edital 25/08
2444.9	VERA LUCIA SILVA GAMA	49,00
1649.7	VERA MARIA FARIAS	Eliminado Conf. Item 8.3 do Edital 25/08
1730.2	VERA REGINA ALVES	Eliminado Conf. Item 8.3 do Edital 25/08
1619.5	VERA REGINA MARQUES	Eliminado - Ausente na Entrevista
1850.3	VERIDIANA SOARES GOULART	Eliminado Conf. Item 8.3 do Edital 25/08
1957.7	VERONICA CUNHA BAPTISTA	Eliminado Conf. Item 8.3 do Edital 25/08
1494.0	VILMA FATIMA NUNES SITO	Eliminado Conf. Item 8.3 do Edital 25/08
1374.9	VILMA TEREZINHA DE MOURA ANTUNES	40,00
1868.6	VILMA TEREZINHA PINTO BATISTA	Eliminado Conf. Item 8.3 do Edital 25/08
1028.6	VILMAR GOMES	Eliminado Conf. Item 8.3 do Edital 25/08
1592.0	VINICIUS BRIZOLA DORNELES	Eliminado Conf. Item 8.3 do Edital 25/08
2332.9	VINICIUS PEREIRA SILVA	Eliminado Conf. Item 8.3 do Edital 25/08
2552.6	VINICIUS SILVA AZEVEDO	Eliminado - Ausente na Entrevista
1573.3	VINICIUS STURMER DE SOUZA	Eliminado Conf. Item 8.3 do Edital 25/08
1832.5	VITALICIO BONET LEITES	Eliminado Conf. Item 8.3 do Edital 25/08
2028.1	VITOR ALBERTO RITTA DA SILVA	Eliminado Conf. Item 8.3 do Edital 25/08
1384.6	VITOR HUGO DA SILVA AGUIRRE	38,50
1745.0	VITORIA APARECIDA RIBEIRO DOS SANTOS	41,50
1780.9	VIVIAN FRANCINE ESTEVES GONÇALVES	Eliminado Conf. Item 8.3 do Edital 25/08
2249.7	VIVIANE CORREA	Eliminado Conf. Item 8.3 do Edital 25/08
2015.0	VIVIANE JOSETE SILVA CARDOSO	Eliminado Conf. Item 8.3 do Edital 25/08
2174.1	VIVIANE MACHADO LUVIZETTO	35,00
1076.6	VIVIANE REZENDE	81,00
1634.9	VIVIANE SCHRAMM	Eliminado Conf. Item 8.3 do Edital 25/08
1319.6	VLADIMIR DA SILVA ESPINDOLA	Eliminado - Ausente na Entrevista
2483.0	VOLNEI JOSÉ BONNEMBERG	Eliminado - Ausente na Entrevista
1816.3	VOLNEI MACHADO FERREIRA	23,00 Eliminado Conf. Item 8.4 do Edital 25/08 - Nota Inferior a 25 pontos
2781.2	WAGNER ASSIS ALMEIDA	Eliminado - Ausente na Entrevista
2158.0	WAGNER SILVA DE SOUZA	Eliminado Conf. Item 8.3 do Edital 25/08
1729.9	WALMIR BERNARDES DA SILVA SOUZA	Eliminado Conf. Item 8.3 do Edital 25/08
2702.2	WALTER SERGIO ALIBIO	40,50
2780.4	WILLIAM LUCAS ALMERINDO SILVA	Eliminado - Ausente na Entrevista
2321.3	WILLIAM STANGLER DE BOER	Eliminado Conf. Item 8.3 do Edital 25/08
2559.3	YARA SILVIA LAURENTINO	Eliminado - Ausente na Entrevista
1342.0	ZAILA MARIA GUTERRES MOREIRA	87,50
1396.0	ZAMBIA MARQUES GONÇALVES	Eliminado - Ausente na Entrevista
1639.0	ZANDONAI DE OLIVEIRA COLOMBO	33,50
1088.0	ZELY CATARINA DA COSTA SANTOS	Eliminado Conf. Item 8.3 do Edital 25/08
1121.5	ZENEIDA ALVES	Eliminado - Ausente na Entrevista
1408.7	ZITA CAMILO	28,50

ANEXO IV do Edital 44

SUPERVISOR DE CAMPO

CLASS		CANDIDATO	NOTA FINAL				
1º	1168.1	DENISE BORGES MAZZILLI	81,00	67º	1752.3	FABIANA VIEIRA SOARES	41,50
2º	1113.4	LETIÉRI CALVETE DA ROCHA	78,00	68º	1902.0	VANESSA HORN	41,50
3º	1334.0	PATRICIA MENDES RODRIGUES	78,00	69º	1390.0	LUCIANA AREAL NAVARRO	40,50
4º	1817.1	THELMA DUARTE DELGADO BRANDOLT	76,50	70º	1589.0	ANDREA REDIVO FERREIRA	40,50
5º	1114.2	JULIANA LOPEZ MARIN	75,00	71º	2449.0	GILDA MARIA DE CARVALHO ABIB	40,00
6º	2180.6	HERTON LUCIANO DOS ANJOS OLIVEIRA	74,00	72º	2114.8	LISIANE VIEL	40,00
7º	1156.8	SIMONE BUENO E SILVA	72,00	73º	2020.6	CRISTIANE OLIVEIRA DOS SANTOS	40,00
8º	1747.7	MARIA DA GLORIA TAVARES DE SOUZA	72,00	74º	2401.5	FANI MATTONE	40,00
9º	1211.4	RENATO DE ARAUJO NETO	68,50	75º	2045.1	FABIANA FERREIRA	40,00
10º	2043.5	ELIANE CARDOSO OCANHA	67,50	76º	2271.3	JOSE ROTONDARO FONSECA	40,00
11º	1290.4	CAROLINE DA ROSA RIBEIRO	66,50	77º	1309.9	LUIZ ROQUE COCHINSKY	39,50
12º	1470.2	JULIANA CASTRO MENEZES DE BORBA	66,00	78º	2686.7	HELEN SIOMARA PEREIRA ROBAINA	39,00
13º	2497.0	SIDNEY MARIANTE PIMENTEL JUNIOR	65,50	79º	1925.9	GUILHERME SILVANO	39,00
14º	1577.6	LUIZ HERON BUENO DE FARIAS	65,00	80º	1950.0	ANTONIO ANDRE RIVAROLLY	39,00
15º	1994.1	ANDERSONN SILVEIRA PRESTES	63,00	81º	2614.0	FELIPE PATINES DENES	39,00
16º	1046.4	LUCIANA FAMER DA SILVA FIRME	61,00	82º	2334.5	SIMONE ARGELIA GEMERASCA SEVERO	38,50
17º	1726.4	MILENE PETROLI	61,00	83º	2754.5	LUISE GUEDES PHILOMENA	38,50
18º	1448.6	PATRICIA VARGAS ANTUNES	60,00	84º	2779.0	ROSELI BAITLER ZAREMBA LISBOA	38,50
19º	2067.2	DANIELA ARISTIMUNHA RIBEIRO	59,50	85º	2297.7	KAREN NEVES CARDOSO	38,00
20º	2101.6	CESAR EDUARDO JACINTHO MORITZ	58,50	86º	1704.3	LUCIANA SALAZAR REHBEIN	37,00
21º	1893.7	GERSON NUNES DA SILVA	56,00	87º	1547.4	ANA PAULA DA SILVA SALAZAR	37,00
22º	1196.7	DIEGO MITIDIERO BJEIJI	56,00	88º	1798.1	DEISI LUIZELLI ALTAFINI	37,00
23º	2144.0	WALESKA CHRISTIANNE ZURITA	55,50	89º	1001.4	EDUARDO MIRANDA SIUFI	37,00
24º	1999.2	GABRIELA ROSA DE OLIVEIRA	55,00	90º	2316.7	OSMAR MALTA FRAGA	36,50
25º	2370.1	ELENARA VERAS DOS SANTOS	54,00	91º	2755.3	MARCOS SCHAAN PROFES	36,50
26º	2018.4	RODRIGO MONTEIRO DOS REIS	53,50	92º	1725.6	RAFAEL VOGT JOZENDE	36,50
27º	2535.6	ANDREA NARDES BARCELOS	52,00	93º	2263.2	JOÃO LUIZ PETRILLO JUNIOR	36,50
28º	1753.1	MARGO MIRI	52,00	94º	2212.8	LISIANE NUNES ZANINI	35,50
29º	2124.5	ANDRESSA LINHARES DORNELES	51,00	95º	2387.6	JULIANO AZAMBUJA RIBAS	35,50
30º	1029.4	VANESSA MARCANTH MOTA	51,00	96º	2241.1	CAROLINE JAEGER DE SOUZA	35,00
31º	2353.1	JANE DAMASCENO POLONI	50,50	97º	1015.4	CRISTIANE ROMANELLO DA SILVA	35,00
32º	2383.3	MARIA MARCHAND DAL PIVA	50,50	98º	1646.2	MARCIA ARTHMAR MENTZ ALBRECHT	35,00
33º	1352.8	KARLA JOSEANE PEREZ	50,00	99º	1660.8	LUCIANA BITTENCOURT FERNANDES	34,50
34º	1283.1	CAROLINE MELLO DOS SANTOS	50,00	100º	1929.1	LUCIANE STECANELLA DE OLIVEIRA KUHNEN	34,50
35º	1400.1	RAFAEL JOSILCO	49,50	101º	1068.5	ODITH MARIA MIGOTTO LEAES	34,50
36º	1574.1	VANESSA FERRI DOS SANTOS	49,50	102º	2221.7	CLAUDIA CRESPO PESSINI	34,50
37º	1754.0	LETICIA SANTOS SCHMIDT	49,00	103º	2479.1	MIRNA IVONE DAVID NUNES	34,50
38º	1952.6	EMERSON VIEGA PAULINO	49,00	104º	2065.6	DANIELA OLIVEIRA DE LIMA PEREIRA	34,50
39º	1928.3	RENATO GUARAGNI	48,50	105º	1678.0	EUNICE FABIANI HILLESHEIN	34,00
40º	1356.0	LUIZ FERNANDO ROHDE	47,50	106º	1980.1	CAROLINE PAIVA FLORES	33,50
41º	2462.7	NATALIA DA SILVA FIALHO	46,50	107º	2004.4	ANA KRISTINA SILVA	33,50
42º	2465.1	ALESSANDRA HIBI	46,50				
43º	1272.6	ANA CLAUDIA DE OLIVEIRA BUENO	46,50				
44º	1687.0	ROSANE LUTZ WULLER	46,50				
45º	1375.7	DANIEL AGRA ISERHARD	46,00				
46º	1434.6	PAULA CANTERGI PADILHA	45,50	108º	1513.0	ANDREIA DUARTE DOS PASSOS	33,00
47º	2523.2	LIGIA VECCHI DE OLIVEIRA	45,00	109º	1348.0	FERNANDA DE MEDEIROS	33,00
48º	2728.6	LUANE MARTINS DO CANTO	45,00	110º	1218.1	CAMILLA VELHO COSTA E SILVA	32,00
49º	1603.9	JOSEANE NICOLODI DONATTO	45,00	111º	1919.4	ROBERTO OPTIZ GOMES	32,00
50º	1842.2	FABIANA LA MAISON	44,50	112º	1310.2	VANESSA PEREIRA DA SILVA	32,00
51º	1293.9	JULIANA FERREIRA BOELTER	44,50	113º	2661.1	TIRZA MYGA GARCIA	31,50
				114º	2193.8	PATRICIA BITTENCOURT	31,50
52º	1347.1	CLEDIA ROSELI ROSA DE FRANCESCHI	43,50	115º	2330.2	NADIA RICARDO MENDES	31,00
53º	1840.6	GISELE GIORDANI BALDIN	43,00	116º	1537.7	MAURO RIBEIRO CARDOSO	31,00
54º	1254.8	CRISTIANE PARIZOTO	43,00	117º	1944.5	SANDRA MARIA FELL	30,50
55º	1017.0	DANIEL BULGARELI MONTANO	43,00	118º	2184.9	LAURA SANTOS DA SILVA	30,00
56º	1086.3	ANA CAROLINA OLIVEIRA DA COSTA	42,50	119º	1823.6	TIAGO DO SANTOS DA SILVEIRA	30,00
57º	1963.1	JANAINA VIEGAS SILVEIRA	42,50	120º	1538.5	CAROLINE CAMPOS COUTO	30,00
58º	2484.8	LIDIANE DA SILVA LOPES	42,00	121º	1307.2	CAROLINE ZANONI	30,00
59º	1830.9	CRISTIANE AIKAWA SARDA	42,00	122º	1972.0	GILSON BUENO PRODES	29,50
60º	1750.7	MARIANA RIBEIRO GUTIERRES	42,00	123º	1528.8	LIDIA MARIA DIEFENTHAELER	29,50
61º	1093.6	RAFAELA KLUGE CORRÊA	42,00	124º	2130.0	IVELISE MARIA FLACH	29,50
62º	1523.7	JOABER LUIS FRAGA DA SILVA	42,00	125º	1605.5	AIDA MARIA DA SILVA	29,50
63º	1288.2	DAIANE SOARES DE SOUZA	42,00	126º	2687.5	DANIEL BORGES	29,00
64º	2309.4	THAIS CASTRO DE SOUZA	41,50	127º	1833.3	ADRIANE DE OLIVIERA DE BARROS	28,50
65º	1450.8	MARIA CRISTINA FERREIRA DOS SANTOS	41,50	128º	1500.8	CINTIA CARINGI DIFINI	28,00
66º	1594.6	MAURICIO ARIZA KRUSE	41,50				

129º	1134.7	ALINE IGLESIAS DE MORAES ROSPIDE	27,50
130º	1353.6	RAQUEL DA COSTA CORREA	27,50
131º	2594.1	LEONORA DE ASSIS NUNES	27,00
132º	2722.7	LEANDRO FRYDRICH	27,00
133º	2546.1	ANDREA GISLAINE DEL VILLAR DA CRUZ	27,00
134º	2100.8	MONICA HESSEL SILVEIRA	27,00
135º	1440.0	JOSE CARLOS BRATKOWSKI	27,00
136º	2153.9	HENRIQUE GOIER DA SILVEIRA	26,50
137º	1091.0	ADRIANA CARNEIRO DA CUNHA EHLERS	26,50
138º	1078.2	MARCELO DE SOUZA AYDOS	26,50
139º	2087.7	ANDRÉIA DOS SANTOS MARTINELLI	25,50
140º	2677.8	JUSSARA MANOELA DE NEGREIROS PERIN	25,50
141º	2430.9	SALETE RODRIGUES	25,00
142º	1867.8	SANDRA REGINA NUNES CRUZ	25,00
143º	1596.2	RAFAEL BENSOUSAN GODOY PEREIRA	25,00
144º	2611.5	PIERRA ANEXO III do Edital 44	25,00

BIÓLOGO

CLASS		CANDIDATO	NOTA FINAL
1º	1930.5	CRISTIANE CRUZ VEIGA	79,50
2º	1020.0	LUIZ CARLOS CAMPOS DAUDT	74,50
3º	1512.1	GISELE DAVID DA SILVA	67,50
4º	1672.1	ANDRÉA BUENO SILVA MONTENEGRO	43,00
5º	1391.9	CINTIA SIMEAO VILANOVA	40,00
6º	2750.2	FERNANDO ROSTIROLLA DALMAS	38,50
7º	2257.8	TATIANA GALETTO ROSA	37,00
8º	1775.2	CANDICE SALERNO GONÇALVES	37,00
9º	2077.0	CIBELE CANAL CASTRO	34,50
10º	1661.6	CASSIANO CAUÊ POSSAS PORTO	33,00
11º	2393.0	ALEXANDRE SILVA DE MELLO	32,00
12º	2230.6	ISABEL CANTO SEVERO	29,50
13º	1662.4	KARINA VOGEL VIDAL DE OLIVEIRA	29,50
14º	2685.9	CINTIA DE ABREU SMANIOTTO	29,00
15º	1417.6	MABEL MOLINARI	27,50
16º	1888.0	ALINE BRUGALLI BICCA	25,50
17º	1064.2	LUIZ FELIPE FONSECA DA ROCHA	25,00
18º	1063.4	DANIELLE CHRISTINE OLIVEIRA KIONKA	25,00

ANEXO IV do Edital 44

CLASS		CANDIDATO	NOTA FINAL
1º	1005.7	DENISE DA GRAÇA LUZARDO COUTO	95,50
2º	1018.9	SUSANA BOTELHO ALENCASTRO	93,50
3º	1266.1	DANIELA SILVEIRA FRANCO	91,00
4º	1379.0	ADILSON ENEDIR DOS SANTOS MARQUES	90,00
5º	1998.4	OSVALDO DA COSTA ARMENDARIS	87,50
6º	1342.0	ZAILA MARIA GUTERRES MOREIRA	87,50
7º	1011.1	DARLAN SILVEIRA	86,50
8º	1299.8	GABRIELA SILVA DOS SANTOS	85,50
9º	1259.9	CARINA RIMOLO	84,00
10º	1298.0	FABIANA KOHLS BUENO	84,00
11º	2213.6	EOCLEIA ROSSETO	83,50
12º	1055.3	DAIANE TEIXEIRA RAMOS	83,00
13º	1158.4	ANDRÉ MARCELO DO AMARAL DEMOLY	82,50
14º	1330.7	RUBIA SIGNOR DE OLIVEIRA	82,00
15º	1735.3	ISABEL CRISTINA DA SILVA ANDRADE	81,50
16º	2557.7	TEÓFILO LEMOS ALMEIDA	81,50
17º	1341.2	JOANA DARTE MONTEIRO FRAGA	81,50
18º	1097.9	SABRINA KELLY DA SILVEIRA RODRIGUES	81,00
19º	1012.0	SELMAR ALDONI DOS SANTOS SEVERO	81,00
20º	1647.0	MARIANA DE SOUZA ALVES	81,00
21º	1089.8	MARIA CRISTINA PIO DA SILVA CARDOZO	81,00
22º	1294.7	ROGERIO MACHADO LOPEZ	81,00
23º	1076.6	VIVIANE REZENDE	81,00
24º	1432.0	JOSÉ IGNACIO GONZALES SOLARI	80,50
25º	1485.0	JOICE PRATES	80,50
26º	1498.2	SHEYLA VELASQUES PALADINI	79,50
27º	1305.6	NORIS EUNICE CARABAJAL SIQUEIRA	79,00
28º	2598.4	MICHEL FERNANDEZ PASOLIUS	79,00
29º	1380.3	VANESSA ALVES	79,00
30º	1651.9	JUÇARA DOS SANTOS ALVES	79,00
31º	1621.7	DANIELE DE SOUZA IDALGO	79,00
32º	1488.5	ALESSANDRA MARIA DE OLIVEIRA	78,50
33º	1320.0	AUGUSTO BURG MALTEZ	78,50
34º	1085.5	LETICIA NUNES DUARTE	78,00
35º	1302.1	CRISTIANO DA SILVA CASTRO	78,00
36º	1024.3	MARIANGELA CARDOSO DE FARIAS	78,00
37º	1501.6	MARCELA DA SILVA GONZALEZ	78,00
38º	1074.0	JOCÉLIA HELOÍSA WEISSHEIMER DA SILVEIRA	78,00

39º	1056.1	KARINA GOMES MARIANO	77,50
40º	1463.0	DIONATAN CRISTIAN FOLETTO	77,50
41º	1067.7	HELOISA HELENA GONÇALVES DA ROSA	76,50
42º	2175.0	THIAGO PIMENTEL DE BITENCOURT	76,50
43º	1269.6	DIEGO DOS SANTOS SILVEIRA	76,50
44º	1121.5	CENEIDA ALVES	76,00
45º	2603.4	ALAN CABRAL MENESES	76,00
46º	2597.6	ANTÔNIO AUGUSTO SILVA CARDOSO	76,00
47º	1120.7	FABIANE ROSA HENRIQUE	76,00
48º	1456.7	JOICE DA SILVA PEREIRA	76,00
49º	1381.1	PAULO RICARDO NUNES RODRIGUES	76,00
50º	1586.5	INAJARA SEQUEIRA RIBEIRO MACHADO	75,50
51º	1924.0	ANGELO MARCON PEZDA	75,50
52º	1387.0	ANA ROSANE DE CANEDA LOPEZ	75,50
53º	1145.2	ELEN JIOVANA OLIVEIRA DA ROCHA	75,50
54º	1202.5	EDUARDO SPRITZER	75,50
55º	1084.7	GIANE GOMES DA SILVA	75,00
56º	1062.6	SANDRO BUSTAMANTE DOS SANTOS	75,00
57º	1035.9	INEZ CLECI ABREU MARTINS	75,00
58º	1069.3	ANITA MACHADO DE ASSIS BRASIL	75,00
59º	2215.2	ADRIANA PINTO MEDEIROS	75,00
60º	1026.0	CLAUDERICE DE LEMOS MACIEL	74,50
61º	1487.7	CELSE DIEGO BATISTA LOPES	74,00
62º	1108.8	GIORGIA ADRIANO DA SILVA	73,50
63º	1103.7	KELLY CRISTINA DA SILVA SOUZA	73,50
64º	2188.1	CELSE LUIS RODRIGUES DA SILVA	73,50
65º	1203.3	ANGELA MARIA VEDDOY DA SILVA	73,50
66º	1124.0	FABIANO AMADO PINHEIRO	73,50
67º	1415.0	ROSANGELA DA SILVA RIET	73,50
68º	1141.0	TATIANA DAIANE BICCA DA SILVA	73,00
69º	1107.0	ANDERSON OLIVEIRA PIRES	73,00
70º	1160.6	ERMELINDO DA SILVA LOPES	73,00
71º	1454.0	MARILISE MACHADO BARÃO	72,50
72º	1653.5	LIÉGE SILVA DOS SANTOS	72,00
73º	1905.4	EVERTON MARQUES DA FONTOURA	72,00
74º	1216.5	SANDRA ROSANE DA SILVA	71,50
75º	1042.1	CASSIA ADRIANA DA SILVA	71,50
76º	1628.4	ALINE RODRIGUES BENFICA	71,50
77º	1471.0	JORGE MARCELO MAGALHAES MARTINS	71,50
78º	1163.0	MARIA INES ONOFRIO TAVARES	71,00
79º	1014.6	FRANCISCO LADISLAU LOPES MORAIS	71,00
80º	1303.1	ELAIDI GIRARDI GREGOL	71,00
81º	1058.8	SUZANA DE OLIVEIRA LIMA	70,50
82º	1457.5	JULIO CESAR DA COSTA FERREIRA	70,50
83º	1225.4	ELIO KRASNER	70,50
84º	1559.8	HELEN QUIARA GALLAS DUARTE	70,00
85º	1455.9	MARIA OLASIA LEANDRO	70,00
86º	2306.0	SILVIA DE FATIMA MADEIRA DE ALMEIDA	69,50
87º	1051.0	CARLOS ALBERTO PRESTES DOS SANTOS	69,50
88º	1377.3	FLAVIA DA SILVA RODRIGUES	69,50
89º	1264.5	EDSON RICARDO FREDES JULIO	69,50
90º	1106.1	ANA LAURA SICHINEL	69,00
91º	1304.8	MARIA RAQUEL FERREIRA GARCIA	69,00
92º	1314.5	SANDRA ALVES BARBOSA	68,50
93º	1060.0	SUZANA KANOPF DA SILVA	68,50
94º	1308.0	LARISSA VOGADO XAVIER	68,50
95º	1241.6	CLAUDIA RAQUEL IDALGO DE FARIAS	68,50
96º	1617.9	CINTIA RODRIGUES DOS SANTOS	68,50
97º	1413.3	LUCIA MARA FLORES HIPOLITO	68,00
98º	1025.1	ROSICLER LEAL DOS SANTOS	68,00
99º	1161.4	HILDA NARA RIBEIRO SULZBACH	67,50
100º	1258.0	MARIA LUCIA FONTOURA DA SILVA	67,50
101º	1548.2	FERNANDA DA SILVA MELO RODRIGUES	66,50
102º	1404.4	CLAUDIA MARQUES VIEIRA	66,00
103º	1061.8	MARILUCE VARGAS PIAZZA	66,00
104º	1652.7	SIMONE SITO ALVES	65,50
105º	1301.3	ALEX ALVES DA SILVA	65,50
106º	1355.2	ANA MARIA LOUZADA SIMOES	65,00
107º	1862.7	GRACE ROCHA CARVALHO	64,50
108º	1119.3	DIRCE DE OLIVEIRA ALCANTARA	63,50
109º	1178.9	DANIELA MARTINS TONIOLLI	63,50
110º	2410.4	RAFAEL VIEIRA BRUM	60,00
111º	1360.9	REGINA ELIZABETH BRUM	60,00
112º	1037.5	ROSANE ELIZABETE SANTOS DE QUADROS	59,00
113º	2673.5	JUDITE GIACCHIN LISBOA	59,00
114º	1306.4	LUCIANO DE FREITAS LIBERATO	58,00
115º	2423.8	ALAN TELES LOPES	58,00
116º	1318.8	LUCIMARA ROSA DA SILVA	57,50
117º	2170.9	CYNTHIA MANYRA CORREA	57,50
118º	1022.7	MICHELLE MENDES DE ALMEIDA	57,00

119º	1094.4	RAFAELA KLUGE CORRÊA	56,50	199º	2084.2	GABRIELA PEREIRA CASSOL	44,00
120º	1412.5	ELISANDRA MARQUES DA ROSA	56,50	200º	1777.9	LEONARDO SOUZA DOS SANTOS	44,00
121º	1414.1	MONICA DE OLIVEIRA	56,00	201º	2749.9	TIAGO DE SA SOARES	44,00
122º	2565.8	CRISTIAN MARQUES DOS PASSOS	55,50	202º	2132.6	ANGELA DA ROSA SEVERO	44,00
123º	1003.0	ANA BEATRIZ FERREIRA	55,50	203º	1756.6	ADRIANA SANTOS PASSOS	44,00
124º	1073.1	RAFAEL BENTO ALVES DA SILVA	55,50	204º	1527.0	MARIA HELENA SILVEIRA	44,00
125º	1908.9	JONATHAS QUEVEDO DOS SANTOS	55,50	205º	2657.3	SIMONE GUERRA	43,50
126º	1706.0	SILVIA CARDOSO MASSON	55,00	206º	2640.9	IGOR RIBEIRO DA SILVA	43,50
127º	2116.4	FLAVIO GOLARTE SIMAO	55,00	207º	2590.9	VANESSA LACORTTE GOMES	43,50
128º	1183.5	ELIZETH MARIA CORRÊA	55,00	208º	2463.5	JOÃO FONTOURA DA ROSA	43,50
129º	2495.3	MARCIA CRISTINA DE LIMA CABRAL	54,50	209º	1566.0	PATRICIA CARPTER MEDEIROS	43,50
130º	1698.5	JOSE RICARDO CANDIDO REZENDE	54,50	210º	2467.8	LISIANE DOS SANTOS ERMES	43,00
131º	2046.0	ALINE DE ALENCASTRO GUIMARÃES	54,00	211º	2471.6	TIZYE LIMA RIZZO	43,00
132º	1166.5	FERNANDA FERREIRA BURGER	54,00	212º	1244.0	MARIO AUGUSTO SCHEFFEL SOARES	43,00
133º	1904.6	PATRICIA ALVES	54,00	213º	1186.0	FATIMA DE SOUZA DE ANDRADE	43,00
134º	1692.6	GIULIANO PEREIRA JACOBSEN	53,00	214º	2436.8	FERNANDA PIRES DE OLIVEIRA	43,00
135º	1542.3	MARILENE REGINA MOREIRA ZANCHI	53,00	215º	2369.8	RODRIGO CABRERA TEIXEIRA	43,00
136º	1782.5	FABRICIO DE MENDONÇA CUNHA	53,00	216º	2098.2	JEANINE GANGUILHET PEREIRA	43,00
137º	1683.7	VANESSA PIRES DA COSTA	53,00	217º	1727.2	NEI JAIRO FONSECA DOS SANTOS JUNIOR	42,50
138º	1576.8	ALICE CRISTINA BUENO CORREA	52,50	218º	1890.2	CARLOS EDUARDO BERTONI CAMARGO	42,50
139º	1510.5	ANTÔNIO LUIS COSTA FLORES	52,50	219º	1198.3	MARIA ANDELINA DOS SANTOS	42,50
140º	1503.2	DILETA DA COSTA AMARAL	52,50	220º	2704.9	MARIA APARECIDA NUNES DA SILVA	42,50
141º	1870.8	LUIS FERNANDO FIALHO	52,00	221º	1719.1	RENATA PURICELLI SBROGLIO	42,50
142º	1597.0	MARCEL ORNELLAS OLIVEIRA	52,00	222º	1520.2	JACIARA VIEIRA NACAD	42,50
143º	1900.3	FABIANA RODRIGUES MARTINS	52,00	223º	2001.0	DEBORA CRISTIANE DOS SANTOS BICA	42,50
144º	1276.9	DENISE DA SILVA MORÉ BARBOZA	52,00	224º	1189.4	SIREGE FAISCA CORRÊA	42,00
145º	1224.6	SIMONE ADRIANA ZECCHIN	51,00	225º	1567.9	LUIS FERNANDO LOPES	42,00
146º	2201.2	ALEXANDRE RUCHIGA	51,00	226º	2319.1	LUCIANE DE MOURA GOMES	42,00
147º	2519.4	MONICA DE CASTRO MOREIRA	51,00	227º	1260.2	IARA RODRIGUES DE SENA	42,00
148º	1845.7	FABIANO ROSA DA SILVA	51,00	228º	2537.2	KAREN ROBALO RADDE	42,00
149º	1297.1	JORGE LUIS DE SOUZA FUMAGALLI	51,00	229º	2373.6	CATIA SILVA DA SILVA	42,00
150º	1839.2	LISIANE TESSARO OLIVIERA	50,00	230º	1226.2	CAMILA MOTTA SEBEN	42,00
151º	2397.3	JORGE LUIS DOS SANTOS SOUZA	50,00	231º	1517.2	CARMEN TERESINHA VARGAS SEVERO	42,00
152º	2539.9	ARLETE MARI PRESTES MENDES	49,50	232º	1333.1	ALINE DE OLIVEIRA	42,00
153º	1248.3	MARIA CRISTIANA DOS SANTOS SCHORNES	49,50	233º	1212.2	ANDREIA LUZIA BARBOZA DE OLIVEIRA	42,00
154º	1164.9	ROSANGELA VARGAS RIBEIRO	49,50	234º	2533.0	MARIELI PASTRO	42,00
155º	2647.6	JULIANA CESAR GONÇALVES DE CASTRO	49,50	235º	1557.1	FABIANE AULER KREIMER	42,00
156º	2444.9	VERA LUCIA SILVA GAMA	49,00	236º	1779.5	RODRIGO FRANSCISCO DA SILVA AZAMBUJA	42,00
157º	2736.7	KATIANA CUNHA PICOLLI	48,50	237º	1804.0	RAFAEL PINTO HYPPOLITO	42,00
158º	1643.8	JOSE WILSON MACHADO	48,50	238º	2409.0	DENISE MAYA GUIMARÃES	42,00
159º	2227.6	HEITOR BIRNFELD	48,00	239º	2740.5	LIZANDRA VEGA DA CUNHA	41,50
160º	1286.6	GABRIELA INCHAUSPE PREUSSLER	48,00	240º	1691.8	LUCIA FEULA DE FREITAS PINTO	41,50
161º	1090.1	CLÉO PAIVA VIDAL	48,00	241º	2269.1	OZANA VERONICA RUBIN	41,50
162º	1795.7	RITA MARIBÊ CUNHA	48,00	242º	1234.3	ODETE DELAZERI RIFFEL	41,50
163º	1546.6	LUCIANE DUARTE PEREIRA	47,50	243º	2488.0	AIRTON JUARES CARVALHO	41,50
164º	1923.2	NARA REGINA BECHTE PLATE	47,50	244º	2450.3	ANDREA LILA PECIL GONÇALVES	41,50
165º	1126.6	ADRIANA DE ARAÚJO MOREIRA	47,50	245º	1665.9	MARILENE VITORIA DORNELES	41,50
166º	1632.2	JALUZA MIRANDA FIALHO	47,50	246º	2536.4	MARCIA ROBALO RADDE DIAS	41,50
167º	1030.8	LORECI FERNANDES BAIROS	47,00	247º	2457.0	MARCELO LUCRÉCIO FREITAS	41,50
168º	1201.7	MOACIR CARLOS FERREIRA TEIXEIRA	47,00	248º	1428.1	ROSICLER MOREIRA CORREA MARTINS	41,50
169º	1398.6	MATHEUS DE CANEDA LOPEZ	47,00	249º	1009.0	ROSANA MARGARET DOS SANTOS CORRALES	41,50
170º	1493.1	RICHARD CABRAL PEREIRA	47,00	250º	1745.0	VITORIA APARECIDA RIBEIRO DOS SANTOS	41,50
171º	1406.0	GLAUCIA LISLIANE FERNANDES	46,50	251º	1558.0	BARBARA ALVES DA SILVA	41,50
172º	1776.0	SILVIA PIOVESAN	46,50	252º	2300.0	JOSE HENRIQUE B COTTA	41,50
173º	1556.3	CLAUDIA ROSELLI CORREA	46,50	253º	1480.0	JORDANA PADILHA GRANNA	41,50
174º	1794.9	CAROLINA FRAGA DE ARAÚJO	46,50	254º	1275.0	JAIR SOUZA DA SILVA	41,50
175º	1105.3	ALEX STAPLER	46,50	255º	1175.4	DEISE HELENA DE OLIVEIRA DA SILVA	41,50
176º	1710.8	JONAS BRUNO ILHA DE FREITAS	46,50	256º	1157.6	PATRICIA MORAIS ANGELO	41,50
177º	2363.9	DEMETRIO FRANCO	46,50	257º	1587.3	SILVANA SCURSEL BETTIO	41,00
178º	2433.3	PAULO CESAR BRIZOLLA	46,50	258º	2646.8	SIMONE CESAR GONÇALVES DE CASTRO	41,00
179º	1705.1	JULIANA QUETLEN DO AMARAL TRESPACH	46,00	259º	1382.0	THAIS DANIELE RODRIGUES MACIEL DA SILVA	41,00
180º	1214.9	LUIZ MARCELO COSTA SOUZA	45,50	260º	1420.6	TATIANE OLIVEIRA DA FONSECA	41,00
181º	1788.4	KELLY TORBER DE FREITAS	45,50	261º	2376.0	RITA MARIZA DIAS DA ROSA	41,00
182º	2695.6	VANESSA DA CUNHA STEFANI	45,50	262º	1690.0	DANIELA BERNARDON DA SILVA	41,00
183º	1906.2	ELIANE LANZARIN	45,50	263º	2194.6	ISRAEL SANTOS SILVA	40,50
184º	2238.1	EDELI PROCHNOW MOREIRA DA SILVA	45,50	264º	2551.8	IVANETE SILVA	40,50
185º	1669.1	ALESSANDRA DA COSTA CARDOSO	45,00	265º	2702.2	WALTER SERGIO ALIBIO	40,50
186º	1117.7	ABNER PACHECO DA SILVA	45,00	266º	1962.3	CIBELE HEROLD DOS SANTOS	40,50
187º	1311.0	MARIA CANDIDA SANTOS LOPES	45,00	267º	2115.6	ANGELA MARIA FRANCESCHI ANDRIGO	40,50
188º	1476.1	VANESSA DUARTE DE OLIVEIRA	45,00	268º	1236.0	ANA MARIA DA SILVA SILVELLO	40,50
189º	2131.8	JUSSANIA PAIVA DA SILVEIRA	45,00	269º	2005.2	FLAVIA DE OLIVEIRA JAEGER	40,50
190º	2688.3	DELSA FATIMA DOS SANTOS LUZ	45,00	270º	2307.8	JORGE HILTON DA SILVA PEREIRA	40,50
191º	2290.0	ALINE SANDERS	44,50	271º	1281.5	ELISABETE SEVERO MACHADO	40,50
192º	2566.6	ALESSANDRA DA SILVEIRA CABREIRA	44,50	272º	2545.3	GRACE SILVANA SILVA DA SILVA	40,00
193º	1760.4	ANDREIA PADILHA RIBEIRO	44,50	273º	1583.0	SABRINA SANTOS SOUZA	40,00
194º	2666.2	ANDREA DE FATIMA SOUZA E SILVA	44,50	274º	2602.6	LAÍS CABRAL MENEZES	40,00
195º	1532.6	MARIA LENIRA GUTIER LENHARD	44,50	275º	1545.8	ODETE FATIMA PAZ DE OLIVEIRA	40,00
196º	1331.5	MELCHIOR JOSEGUAR SOUZA DOS SANTOS	44,50	276º	1761.2	CARLOS ALEXANDRE PADILHA RIBEIRO	40,00
197º	2234.9	ROSA MARIA DE OLIVIERA FONSECA	44,50	277º	2165.2	MURILO ALMEIDA RIBEIRO	40,00
198º	2141.5	ROBERTA GANGUILHERT LOPES	44,50	278º	2599.2	ROGERIO CORREIA GODOY	40,00

279º	1374.9	VILMA TEREZINHA DE MOURA ANTUNES	40,00	360º	1569.5	CLAUDIA CRISTIANE ARAUJO COSTA	36,50
280º	1008.1	VANESSA PAZ DA SILVA AGUIRRE	40,00	361º	1138.0	ANDERSON CLAYTON MOREIRA ALTE	36,50
281º	1607.1	JOÃO GUILHERME FERREIRA PIMENTEL	40,00	362º	2361.2	MARIA EDNA NOBRE DA LUZ	36,50
282º	2447.3	DAYSY GOULART RODRIGUES	40,00	363º	2577.1	DANIELE SOARES RIBEIRO	36,50
283º	2222.5	EDMILSON GOMES ARAUJO	40,00	364º	1757.4	NAIR ALVES BARBOSA	36,00
284º	1443.5	HOMERO GUIMARAES BARNASQUE	39,50	365º	2318.3	TANIA MARA DE MOURA GOMES	36,00
285º	2328.0	LAURA BACKES	39,50	366º	1445.1	TERESA DE FATIMA AIRES DE MENEZES	36,00
286º	2360.4	NADIA AMARAL FIALHO	39,50	367º	2392.2	ANA PAULA SCHEOLER BASTOS	36,00
287º	2022.2	THIELY SEQUEIRA GOULART	39,50	368º	2054.0	FERNANDA DE LIMA CONTE	36,00
288º	1578.4	CHRISTINE MAHLER	39,50	369º	1133.9	DIOGENES BORGES MACHADO	36,00
289º	1369.2	CLARICE MOLINA DO NASCIMENTO	39,50	370º	1249.1	ELIANA DAS GRAÇAS DA SILVA LIMA	36,00
290º	1491.5	CARLOS EDUARDO JUNQUEIRA	39,50	371º	2567.4	LEONARDO ALVES NUNES COSTA	35,50
291º	1898.8	ADRIANA ROCHA DA SILVA	39,50	372º	1195.9	LEONARDO DARCI MESSIAS	35,50
292º	1467.2	MIRIAN MEIRELLES CHAGAS DUTRA	39,50	373º	2534.8	IDANIR RAMOS HERBE	35,50
293º	2485.6	MARCELO AUGUSTO PESSIN	39,50	374º	2663.8	NELI DE OLIVEIRA SCISLESKI	35,50
294º	1978.0	MARCELO DE ALMEIDA ZEN	39,50	375º	1489.3	THIAGO CEZAR MOLINA	35,50
295º	1235.1	FELIPE DELAZERI RIFFEL	39,50	376º	2775.8	ALESSANDRO MAGALHÃES DE OLIVEIRA	35,50
296º	1670.5	RAFAELA ANTONINIA WAZNY BORGES	39,50	377º	2398.1	ANDREA DE PAULA RIBEIRO SPARREMBERGER	35,50
297º	1938.0	VAGNER DOS SANTOS GONÇALVES	39,50	378º	2766.9	MARIA CLAUDETE SILVEIRA R. BASTOS	35,50
298º	1228.9	BELQUIS BEATRIZ DA SILVA	39,50	379º	1354.4	MARIA ALCINDA CARVALHO FERRARI	35,50
299º	2198.9	JULIANA ABIANNA	39,50	380º	2348.5	MARY ANGELA BERGMANN OLIVEIRA	35,50
300º	2240.3	LIZIANE HAHN DE MEDEIROS	39,00	381º	1915.1	MAURICIO LEONARDO ELIAS	35,50
301º	1393.5	IONARA BEACRIS SANTOS DA SILVA	39,00	382º	1529.6	FELIPE DIFENTHAELER FLEISCHER	35,50
302º	1879.1	MARCIO CAMARGO DE JULI	39,00	383º	1767.1	ROSELEI RODRIGUES BARBOSA	35,50
303º	1610.1	RONALDO LIBARDI WIDHOLZER	39,00	384º	2288.8	RODRIGO LUIS GRUSKE JUNGES	35,50
304º	2089.3	RODRIGO BOEIRA DO NASCIMENTO	39,00	385º	1372.2	RODRIGO XAVIER OURIQUES	35,50
305º	2490.2	VALDEMAR ALEIXO FERREIRA	39,00	386º	2272.1	JULIANE SILVEIRA PRESA	35,50
306º	1474.5	DIEGO CASTILHO FUCILINI	39,00	387º	2556.9	ELCI SILVA DOS SANTOS	35,50
307º	2029.0	DENISE CORREA BARBOZA	39,00	388º	1159.2	SABRINA MACHADO SOUSA	35,00
308º	2207.1	SANDRA MARA LEITE	38,50	389º	2504.6	ALINE KELSILENE SILVA DA SILVA	35,00
309º	1721.3	SUSANA APARECIDA DE BRUM	38,50	390º	1209.2	AMANDA SOKOLOV SOUZA FRAGA	35,00
310º	2558.5	ISABEL ADRIANA SILVA MACHADO	38,50	391º	2322.1	ARETUSA MEIRELES DE ASSIS DOS SANTOS	35,00
311º	2723.5	IONE TEREZINHA RODRIGUES TRINDADE	38,50	392º	2281.0	FABIANO ROBERTO EGER	35,00
312º	1835.0	KELLY MARCONDES	38,50	393º	1431.1	ROSANE FONTANA DE CAMARGO	35,00
313º	1116.9	CARMEN ROSANA GONÇALVES DOS PASSOS	38,50	394º	2174.1	VIVIANE MACHADO LUVIZETTO	35,00
314º	1219.0	ALINE INDRUSIAK DA ROSA PINTO	38,50	395º	1642.0	JOSÉ CARLOS VIEIRA DA COSTA	35,00
315º	2154.7	ANDRE DE SOUZA NEVES	38,50	396º	1921.6	ODILON MACHADO COSTA	34,50
316º	1148.7	MIRIAM MARIA MOLTER MACIEL	38,50	397º	1325.0	CINTIA AMBROSINI FERRARI	34,50
317º	1933.0	MARLI TEREZINHA DOS SANTOS FARIAS	38,50	398º	1724.8	CINARA MURADAS BARNASQUE	34,50
318º	2493.7	FERNANDA TOME BARLAVENTO DE LIMA	38,50	399º	2118.0	ANA CRISTINA BITTENCOURT	34,50
319º	1384.6	VITOR HUGO DA SILVA AGUIRRE	38,50	400º	1370.6	MAYSA PLENTZ FAGUNDES	34,50
320º	2645.0	JOSIANE GUEDES VIEIRA	38,50	401º	2336.1	MARIA SILESIA AMANDIO	34,50
321º	2032.0	JANETE ELIANE FURTADO SILVEIRA	38,50	402º	1810.4	MARIA DE LOURDES PEDROZA MORALES	34,50
322º	1645.4	NARA REGINA DUBOIS DE JESUS	38,00	403º	1744.2	MARCELO DA SILVA ANDRADE	34,50
323º	1565.2	CLARISSA DE CASTRO FERREIRA	38,00	404º	1337.4	JULIANA MEDEIROS DE SOUZA	34,50
324º	1626.8	AMANDA LUCI DE SOUZA SILVA	38,00	405º	2085.0	DAIANE SILVEIRA RODRIGUES	34,50
325º	1368.4	MICHELLE DRAGO COELHO LAZZARINI	38,00	406º	1349.8	ELISANGELA BARBOSA	34,50
326º	2517.8	MAGDA DA SILVA FALCAO	38,00	407º	1718.3	ELIANA MARIS MOREIRA CALAZANS	34,50
327º	1430.3	MARCO ANTONIO PLA JUNIOR	38,00	408º	2747.2	EVERTON EGUES TORMANN	34,50
328º	2642.5	FLAVIO BARBOSA ALMEIDA	38,00	409º	2142.3	HELEN JULIANA AGUIAR LIMA	34,00
329º	2179.2	ROSANGELA CRISTINA RIBEIRO RAMOS	38,00	410º	1572.5	GABRIELA OLIVEIRA DE CANEDA	34,00
330º	1738.8	EURICO GOMES	38,00	411º	2512.7	GABRIELA CHAVES	34,00
331º	2189.0	HELOISA TERESINHA BUFFE CHIARELLO	37,50	412º	2366.3	GUILHERME DE ALMEIDA MENEZES	34,00
332º	1511.3	SIMONE GONÇALVES LEAO	37,50	413º	2548.8	LOURDES LUCIA LUVIZON MARTINELLI	34,00
333º	2058.3	ANA RAQUEL OLIVEIRA CEZIMBRA	37,50	414º	2136.9	OSVALDO SEVERINO NUNES DOS SANTOS	34,00
334º	1173.8	MARINES APARECIDA DOS SANTOS	37,50	415º	1956.9	ALEXANDRO ANDRE BOHN SCHMITT	34,00
335º	1155.0	RAFAELA FERNANDES PINHEIRO	37,50	416º	2511.9	ANTONY CRISTIAN BARRERO E SILVA	34,00
336º	1844.9	REJANE BREISLLER DA SILVA	37,50	417º	1990.9	RODRIGO GOULART SARAIVA	34,00
337º	1010.3	PATRICIA SILVA DOS SANTOS	37,50	418º	1733.7	RAFAEL LENCINA AIRES	34,00
338º	1875.9	ÉRICO CONCEIÇÃO DA CUNHA	37,50	419º	1522.9	JORGE EDUARDO LOPES DA SILVA	34,00
339º	1518.0	UBIRAJARA MOREIRA XAVIER	37,50	420º	1582.2	JANICE MAIA GOES MORAES	34,00
340º	1552.0	LAUDICEIA MARQUES	37,00	421º	1326.9	STEFANIA SOARES DELLA FLORA	33,50
341º	1461.3	LUIZ FERNANDO MORRONI DE OLIVEIRA	37,00	422º	1801.5	SALATIEL BRAGA SILVA	33,50
342º	1043.0	LUCIANA CANEVA KELLERMANN	37,00	423º	2166.0	IREZ TEREZINHA CORREA DE SOUZA	33,50
343º	1836.8	IZABEL REGINA WAILER MENDONÇA	37,00	424º	1891.0	KARICE RAQUEL DA SILVA LACERDA	33,50
344º	1771.0	NEIVA BUENO DE AGUIAR	37,00	425º	1285.8	ALINE CAVALHEIRO	33,50
345º	2107.5	CARLA RIBEIRO	37,00	426º	1295.5	ANGELA PRATI INACIO	33,50
346º	2613.1	ALBA VALERIA GONZAGA DE CASTRO	37,00	427º	2342.6	ANDRESSA DUTRA DA SILVA	33,50
347º	2772.3	ALESSANDRA BITTENCOURT RODRIGUES	37,00	428º	2258.6	MARCELA CONTE	33,50
348º	2386.8	ADRIANA DOS SANTOS RODRIGUES	37,00	429º	1229.7	FLAVIO SOUZA DE OLIVEIRA	33,50
349º	2696.4	MARLEI FERREIRA FAGUNDES	37,00	430º	2090.7	VANIA DE MELO AZAMBUJA	33,50
350º	1970.4	MARIA DE LOURDES FERNANDES	37,00	431º	1639.0	ZANDONAI DE OLIVEIRA COLOMBO	33,50
351º	1092.8	MARCIO ADRIANO GOMES DA ROSA	37,00	432º	1053.7	JONATHAN BRAGA DOS SANTOS	33,50
352º	1280.7	FERNANDA CARPES DE MELLO DIAS	37,00	433º	1720.5	EDSON SILVEIRA ALVES	33,50
353º	2732.4	BRUNA BERTOLETTI	37,00	434º	1759.0	GABRIEL MACHADO DA CRUZ	33,00
354º	2099.0	JONATHAN GANGUILHET PEREIRA	37,00	435º	2312.4	KRISSIE DE OLIVEIRA CAETANO	33,00
355º	1581.4	JUREMA BRUM GUIMARAES	37,00	436º	1737.0	CARMEM FRANCISCA GOMES	33,00
356º	1551.2	PEDRO HENRIQUE JARDIM NUNES	37,00	437º	2146.6	ANA PAULA DE LIMA ROSA	33,00
357º	2689.1	ELOISA MACIEL DE ALMEIDA	37,00	438º	1858.9	REGINA BRAGA DA COSTA	33,00
358º	1477.0	EVERTON DE OLIVEIRA LEAL	37,00	439º	1785.0	JULIANO DE OLIVEIRA MOREIRA	33,00
359º	2103.2	THAIS HELENA TAVARES DE MORAES	36,50				

440º	2163.6	KELLY TAIS AZAMBUJA CACHOEIRA	32,50
441º	1231.9	ALEX RAINER PONTES	32,50
442º	1519.9	ROSANGELA BISCARDI GROFF	32,50
443º	1896.1	PABLO DE MORAES PAIM	32,50
444º	2242.0	THIAGO MARTINS BASTARRICA	32,00
445º	1702.7	CAROLINA GUEDES PINTO	32,00
446º	1023.5	ALDEMIR SILVA NANIAS	32,00
447º	1497.4	ANGELA MARGARIDA SOUZA DA SILVA	32,00
448º	2414.7	ANDRÉ ANCINELLO FERRAZ	32,00
449º	2630.1	FABIANE MORAIS DE CARVALHO	32,00
450º	2003.6	FRANCISCA ISABEL ENRECH DA CUNHA	32,00
451º	1243.2	DANIELLE FRANCO	32,00
452º	1541.5	EDILENE DE SOUZA VAZ	32,00
453º	2579.8	GRAZIELA HERINGER	31,50
454º	1982.8	LEONARDO SILVA ARAÚJO	31,50
455º	1826.0	LUIZ ALBERTO DA SILVA PALMEIRO	31,50
456º	1599.7	IARA VARGAS SEVERO	31,50
457º	2327.2	IZAURITA VAZ SOARES	31,50
458º	2168.7	TANISE BEATRIZ GOMES FAGUNDES	31,50
459º	1778.7	ALEXANDRA SCHMIDT	31,50
460º	2612.3	ROSANE MACHADO	31,50
461º	2681.6	BARBARA MARTINS HORN	31,50
462º	1210.6	JACIRA ALVES ARAUJO PODOLAK	31,50
463º	1460.5	GIANCARLO CARVALHO DA SILVA	31,00
464º	2030.3	CINTIA LETICIA DA SILVA FRAGA	31,00
465º	1466.4	FLAVIO GOULART DA SILVA	31,00
466º	1452.4	ELISABETH DA SILVA DORNELLES	31,00
467º	2268.3	ERETIELE FELIX DA ROSA	31,00
468º	1389.7	EDUARDO OLIVEIRA DE CANEDA	31,00
469º	2200.4	ALINE PINTO RIBEIRO FONSECA	30,50
470º	1205.0	ADRIANO BRUM	30,50
471º	2010.9	PATRICK RENAN DA SILVA PEREIRA	30,50
472º	2648.4	PEDRO KIEV CONY VIEIRA	30,50
473º	1446.0	HELENILDA DA SILVA	30,00
474º	1674.8	IGOR HARTAMANN DE OLIVEIRA	30,00
475º	2355.8	ISABEL LUCIANE BITTENCOURT CLARA	30,00
476º	2694.8	KIZZI NEUBERT GARCIA	30,00
477º	2405.8	ALINE NUNES DA VIEIRA	30,00
478º	1419.2	ROSANGELA MIRANDA CELESTE	30,00
479º	1563.6	VANESSA MARIA NEIS CRUZ	30,00
480º	1208.4	DIVA DE ALMEIDA CARVALHO	30,00
481º	2135.0	ELEU NUNES DOS SANTOS	30,00
482º	2057.5	TANISA HELENA DOS SANTOS	29,50
483º	1748.5	ALINE MOREIRA DE ABREU	29,50
484º	1922.4	ALINE VERSTEG SIMOES	29,50
485º	2731.6	ANTONIO CARLOS SILVA	29,50
486º	1274.2	CASSIO CENTURIÃO MAIA	29,00
487º	2223.3	CARMEM LUCIA SCHMIDT DA SILVA	29,00
488º	1960.7	CRISTHIELE SOARES DA ROSA	29,00
489º	1048.0	ANA CANDIDA AQUINO PINHEIRO	29,00
490º	2145.8	MARCELO BORGES DA SILVA	29,00
491º	1655.1	DENISE DA CUNHA SILVA	29,00
492º	2446.5	ELDER LUIS GAMA	29,00
493º	1394.3	ULISSES FERNANDES BARBOSA	29,00
494º	1860.0	KLAYTON OLIVEIRA MACHADO	28,50
495º	1083.9	MIRIAM RAQUEL TEIXEIRA	28,50
496º	2344.2	FABIO LUCAS MERCIO	28,50
497º	1408.7	ZITA CAMILO	28,50
498º	1654.3	GABRIEL RIVA SILVA DOS SANTOS	28,00
499º	1184.3	SILVANA FERREIRA BERNARDES	28,00
500º	1033.2	TANIA GRACIOLONA OLIVEIRA FREITAS	28,00
501º	2156.3	TAIGUARA MOR ALVES	27,50
502º	1505.9	ROSANE MOREIRA ESCOBAR	27,50
503º	2629.8	JOSIANE CARVALHO FALEY	27,50
504º	1787.6	GUILHERME SANTOS CAMPOS	27,00
505º	2406.6	MARCELA MAIARA RIBEIRO	27,00
506º	1584.9	ROMILDA SANTOS KELLER SOUZA	27,00
507º	1149.5	DESIREÉ MOLTER CASSEMIRO	27,00
508º	1768.0	ANA PAULA SOARES MACHADO	26,50
509º	1383.8	MARIA APARECIDA LEITES FLORES	26,50
510º	1362.5	RODOLFO BASSO PEREIRA PINTO	26,50
511º	1444.3	JUÇARA AGUIAR DOS SANTOS	26,50
512º	1709.4	LUCIANO CAMARGO FERREIRA	26,00
513º	2056.7	MAIKEL CEZAR RODRIGUES GOMES	26,00
514º	2372.8	MAICON VIEIRA	26,00
515º	1939.9	DIENIFER FERNANDA MENEZES NUNES	26,00
516º	1040.5	PRISCILA VIEIRA DE SOUZA	26,00
517º	1886.4	IONE FARIAS	25,50
518º	1038.3	KATRINE CRISTINA DE LIMA SILVEIRA	25,50
519º	2025.7	MAGALI BERNARDES AGUIRRE	25,50

520º	1475.3	MARCELO KOHLS BUENO	25,50
521º	2042.7	FABIANO DOS SANTOS SILVA	25,50
522º	1324.2	VALDIRENE DA ROSA FREITAS	25,50
523º	2448.1	VANESSA CAETANO GIRALDI	25,50
524º	2498.8	TAMARA LIDIANE DUARTE GINEZ PEREIRA	25,00
525º	2244.6	MARCOS ANDRÉ ESMERALDINO ROCHA	25,00
526º	1122.3	FLAVIO RODRIGUES DOS SANTOS	25,00

ANEXO V do Edital 44**SUPERVISOR DE CAMPO**

CANDIDATO CONVOCADO	
1º	DENISE BORGES MAZZILLI
2º	LETIÉRI CALVETE DA ROCHA
3º	PATRICIA MENDES RODRIGUES
4º	THELMA DUARTE DELGADO BRANDOLT
5º	JULIANA LOPEZ MARIN
6º	HERTON LUCIANO DOS ANJOS OLIVEIRA
7º	SIMONE BUENO E SILVA
8º	MARIA DA GLORIA TAVARES DE SOUZA
9º	RENATO DE ARAUJO NETO
10º	ELIANE CARDOSO OCANHA
11º	CAROLINE DA ROSA RIBEIRO
12º	JULIANA CASTRO MENEZES DE BORBA
13º	SIDNEY MARIANTE PIMENTEL JUNIOR
14º	LUIZ HERON BUENO DE FARIAS
15º	ANDERSONN SILVEIRA PRESTES
16º	LUCIANA FAMER DA SILVA FIRME
17º	MILENE PETROLI
18º	PATRICIA VARGAS ANTUNES
19º	DANIELA ARISTIMUNHA RIBEIRO
20º	CESAR EDUARDO JACINTHO MORITZ
21º	GERSON NUNES DA SILVA
22º	DIEGO MITIDIERO BJEIJI
23º	WALESKA CHRISTIANNE ZURITA
24º	GABRIELA ROSA DE OLIVEIRA
25º	ELENARA VERAS DOS SANTOS
26º	RODRIGO MONTEIRO DOS REIS
27º	ANDREA NARDES BARCELOS
28º	MARGO MIRI
29º	ANDRESSA LINHARES DORNELES
30º	VANESSA MARCANTH MOTA

ANEXO V do Edital 44

CLASS		CANDIDATO	NOTA FINAL
1º	1005.7	DENISE DA GRAÇA LUZARDO COUTO	95,50
2º	1018.9	SUSANA BOTELHO ALENCASTRO	93,50
3º	1266.1	DANIELA SILVEIRA FRANCO	91,00
4º	1379.0	ADILSON ENEDIR DOS SANTOS MARQUES	90,00
5º	1998.4	OSVALDO DA COSTA ARMENDARIS	87,50
6º	1342.0	ZAILA MARIA GUTERRES MOREIRA	87,50
7º	1011.1	DARLAN SILVEIRA	86,50
8º	1299.8	GABRIELA SILVA DOS SANTOS	85,50
9º	1259.9	CARINA RIMOLO	84,00
10º	1298.0	FABIANA KOHLS BUENO	84,00
11º	2213.6	EOCLEIA ROSSETO	83,50
12º	1055.3	DAIANE TEIXEIRA RAMOS	83,00
13º	1158.4	ANDRÉ MARCELO DO AMARAL DEMOLY	82,50
14º	1330.7	RUBIA SIGNOR DE OLIVEIRA	82,00
15º	1735.3	ISABEL CRISTINA DA SILVA ANDRADE	81,50
16º	2557.7	TEÓFILO LEMOS ALMEIDA	81,50
17º	1341.2	JOANA DARTE MONTEIRO FRAGA	81,50
18º	1097.9	SABRINA KELLY DA SILVEIRA RODRIGUES	81,00
19º	1012.0	SELMAR ALDONI DOS SANTOS SEVERO	81,00
20º	1647.0	MARIANA DE SOUZA ALVES	81,00
21º	1089.8	MARIA CRISTINA PIO DA SILVA CARDOZO	81,00
22º	1294.7	ROGERIO MACHADO LOPEZ	81,00
23º	1076.6	VIVIANE REZENDE	81,00
24º	1432.0	JOSÉ IGNACIO GONZALES SOLARI	80,50
25º	1485.0	JOICE PRATES	80,50
26º	1498.2	SHEYLA VELASQUES PALADINI	79,50
27º	1305.6	NORIS EUNICE CARABAJAL SIQUEIRA	79,00
28º	2598.4	MICHEL FERNANDEZ PASOLIUS	79,00
29º	1380.3	VANESSA ALVES	79,00
30º	1651.9	JUÇARA DOS SANTOS ALVES	79,00
31º	1621.7	DANIELE DE SOUZA IDALGO	79,00
32º	1488.5	ALESSANDRA MARIA DE OLIVEIRA	78,50
33º	1320.0	AUGUSTO BURG MALTEZ	78,50
34º	1085.5	LETICIA NUNES DUARTE	78,00

35º	1302.1	CRISTIANO DA SILVA CASTRO	78,00	116º	1318.8	LUCIMARA ROSA DA SILVA	57,50
36º	1024.3	MARIANGELA CARDOSO DE FARIAS	78,00	117º	2170.9	CYNTHIA MANYRA CORREA	57,50
37º	1501.6	MARCELA DA SILVA GONZALEZ	78,00	118º	1022.7	MICHELLE MENDES DE ALMEIDA	57,00
38º	1074.0	JOCÉLIA HELOÍSA WEISSHEIMER DA SILVEIRA	78,00	119º	1094.4	RAFAELA KLUGE CORRÊA	56,50
39º	1056.1	KARINA GOMES MARIANO	77,50	120º	1412.5	ELISANDRA MARQUES DA ROSA	56,50
40º	1463.0	DIONATAN CRISTIAN FOLETTO	77,50	121º	1414.1	MONICA DE OLIVEIRA	56,00
41º	1067.7	HELOISA HELENA GONÇALVES DA ROSA	76,50	122º	2565.8	CRISTIAN MARQUES DOS PASSOS	55,50
42º	2175.0	THIAGO PIMENTEL DE BITENCOURT	76,50	123º	1003.0	ANA BEATRIZ FERREIRA	55,50
43º	1269.6	DIEGO DOS SANTOS SILVEIRA	76,50	124º	1073.1	RAFAEL BENTO ALVES DA SILVA	55,50
44º	1121.5	GENEIDA ALVES	76,00	125º	1908.9	JONATHAS QUEVEDO DOS SANTOS	55,50
45º	2603.4	ALAN CABRAL MENESES	76,00	126º	1706.0	SILVIA CARDOSO MASSON	55,00
46º	2597.6	ANTÔNIO AUGUSTO SILVA CARDOSO	76,00	127º	2116.4	FLAVIO GOLARTE SIMAO	55,00
47º	1120.7	FABIANE ROSA HENRIQUE	76,00	128º	1183.5	ELIZETH MARIA CORRÊA	55,00
48º	1456.7	JOICE DA SILVA PEREIRA	76,00	129º	2495.3	MARCIA CRISTINA DE LIMA CABRAL	54,50
49º	1381.1	PAULO RICARDO NUNES RODRIGUES	76,00	130º	1698.5	JOSE RICARDO CANDIDO REZENDE	54,50
50º	1586.5	INAJARA SEQUEIRA RIBEIRO MACHADO	75,50	131º	2046.0	ALINE DE ALENCASTRO GUIMARÃES	54,00
51º	1924.0	ANGELO MARCON PEZDA	75,50	132º	1166.5	FERNANDA FERREIRA BURGER	54,00
52º	1387.0	ANA ROSANE DE CANEDA LOPEZ	75,50	133º	1904.6	PATRICIA ALVES	54,00
53º	1145.2	ELEN GIOVANA OLIVEIRA DA ROCHA	75,50	134º	1692.6	GIULIANO PEREIRA JACOBSEN	53,00
54º	1202.5	EDUARDO SPRITZER	75,50	135º	1542.3	MARILENE REGINA MOREIRA ZANCHI	53,00
55º	1084.7	GIANE GOMES DA SILVA	75,00	136º	1782.5	FABRICIO DE MENDONÇA CUNHA	53,00
56º	1062.6	SANDRO BUSTAMANTE DOS SANTOS	75,00	137º	1683.7	VANESSA PIRES DA COSTA	53,00
57º	1035.9	INEZ CLECI ABREU MARTINS	75,00	138º	1576.8	ALICE CRISTINA BUENO CORREA	52,50
58º	1069.3	ANITA MACHADO DE ASSIS BRASIL	75,00	139º	1510.5	ANTÔNIO LUIS COSTA FLORES	52,50
59º	2215.2	ADRIANA PINTO MEDEIROS	75,00	140º	1503.2	DILETA DA COSTA AMARAL	52,50
60º	1026.0	CLAUDERICE DE LEMOS MACIEL	74,50	141º	1870.8	LUIS FERNANDO FIALHO	52,00
61º	1487.7	CELSE DIEGO BATISTA LOPES	74,00	142º	1597.0	MARCEL ORNELLAS OLIVEIRA	52,00
62º	1108.8	GIORGIA ADRIANO DA SILVA	73,50	143º	1900.3	FABIANA RODRIGUES MARTINS	52,00
63º	1103.7	KELLY CRISTINA DA SILVA SOUZA	73,50	144º	1276.9	DENISE DA SILVA MORÉ BARBOZA	52,00
64º	2188.1	CELSE LUIS RODRIGUES DA SILVA	73,50	145º	1224.6	SIMONE ADRIANA ZECCHIN	51,00
65º	1203.3	ANGELA MARIA VEDDOY DA SILVA	73,50	146º	2201.2	ALEXANDRE RUCHIGA	51,00
66º	1124.0	FABIANO AMADO PINHEIRO	73,50	147º	2519.4	MONICA DE CASTRO MOREIRA	51,00
67º	1415.0	ROSANGELA DA SILVA RIET	73,50	148º	1845.7	FABIANO ROSA DA SILVA	51,00
68º	1141.0	TATIANA DAIANE BICCA DA SILVA	73,00	149º	1297.1	JORGE LUIS DE SOUZA FUMAGALLI	51,00
69º	1107.0	ANDERSON OLIVEIRA PIRES	73,00	150º	1839.2	LISIANE TESSARO OLIVIERA	50,00
70º	1160.6	ERMELINDO DA SILVA LOPES	73,00	151º	2397.3	JORGE LUIS DOS SANTOS SOUZA	50,00
71º	1454.0	MARILISE MACHADO BARÃO	72,50	152º	2539.9	ARLETE MARI PRESTES MENDES	49,50
72º	1653.5	LIÉGE SILVA DOS SANTOS	72,00	153º	1248.3	MARIA CRISTIANA DOS SANTOS SCHORNES	49,50
73º	1905.4	EVERTON MARQUES DA FONTOURA	72,00	154º	1164.9	ROSANGELA VARGAS RIBEIRO	49,50
74º	1216.5	SANDRA ROSANE DA SILVA	71,50	155º	2647.6	JULIANA CESAR GONÇALVES DE CASTRO	49,50
75º	1042.1	CASSIA ADRIANA DA SILVA	71,50	156º	2444.9	VERA LUCIA SILVA GAMA	49,00
76º	1628.4	ALINE RODRIGUES BENFICA	71,50	157º	2736.7	KATIANA CUNHA PICOLLI	48,50
77º	1471.0	JORGE MARCELO MAGALHAES MARTINS	71,50	158º	1643.8	JOSE WILSON MACHADO	48,50
78º	1163.0	MARIA INES ONOFRIO TAVARES	71,00	159º	2227.6	HEITOR BIRNFELD	48,00
79º	1014.6	FRANCISCO LADISLAU LOPES MORAIS	71,00	160º	1286.6	GABRIELA INCHAUSPE PREUSSLER	48,00
80º	1303.1	ELAIDI GIRARDI GREGOL	71,00	161º	1090.1	CLÉO PAIVA VIDAL	48,00
81º	1058.8	SUZANA DE OLIVEIRA LIMA	70,50	162º	1795.7	RITA MARIBÉ CUNHA	48,00
82º	1457.5	JULIO CESAR DA COSTA FERREIRA	70,50	163º	1546.6	LUCIANE DUARTE PEREIRA	47,50
83º	1225.4	ELIO KRASNER	70,50	164º	1923.2	NARA REGINA BECHTE PLATE	47,50
84º	1559.8	HELEN QUIARA GALLAS DUARTE	70,00	165º	1126.6	ADRIANA DE ARAÚJO MOREIRA	47,50
85º	1455.9	MARIA OLASIA LEANDRO	70,00	166º	1632.2	JALUZA MIRANDA FIALHO	47,50
86º	2306.0	SILVIA DE FATIMA MADEIRA DE ALMEIDA	69,50	167º	1030.8	LORECI FERNANDES BAIRROS	47,00
87º	1051.0	CARLOS ALBERTO PRESTES DOS SANTOS	69,50	168º	1201.7	MOACIR CARLOS FERREIRA TEIXEIRA	47,00
88º	1377.3	FLAVIA DA SILVA RODRIGUES	69,50	169º	1398.6	MATHEUS DE CANEDA LOPEZ	47,00
89º	1264.5	EDSON RICARDO FREDES JULIO	69,50	170º	1493.1	RICHARD CABRAL PEREIRA	47,00
90º	1106.1	ANA LAURA SICHINEL	69,00	171º	1406.0	GLAUCIA LISLIANE FERNANDES	46,50
91º	1304.8	MARIA RAQUEL FERREIRA GARCIA	69,00	172º	1776.0	SILVIA PIOVESAN	46,50
92º	1314.5	SANDRA ALVES BARBOSA	68,50	173º	1556.3	CLAUDIA ROSELLI CORREA	46,50
93º	1060.0	SUZANA KANOPF DA SILVA	68,50	174º	1794.9	CAROLINA FRAGA DE ARAÚJO	46,50
94º	1308.0	LARISSA VOGADO XAVIER	68,50	175º	1105.3	ALEX STAPLER	46,50
95º	1241.6	CLAUDIA RAQUEL IDALGO DE FARIAS	68,50	176º	1710.8	JONAS BRUNO ILHA DE FREITAS	46,50
96º	1617.9	CINTIA RODRIGUES DOS SANTOS	68,50	177º	2363.9	DEMETRIO FRANCO	46,50
97º	1413.3	LUCIA MARA FLORES HIPOLITO	68,00	178º	2433.3	PAULO CESAR BRIZOLLA	46,50
98º	1025.1	ROSICLER LEAL DOS SANTOS	68,00	179º	1705.1	JULIANA QUETLEN DO AMARAL TRESPACH	46,00
99º	1161.4	HILDA NARA RIBEIRO SULZBACH	67,50	180º	1214.9	LUIZ MARCELO COSTA SOUZA	45,50
100º	1258.0	MARIA LUCIA FONTOURA DA SILVA	67,50	181º	1788.4	KELLY TORBER DE FREITAS	45,50
101º	1548.2	FERNANDA DA SILVA MELO RODRIGUES	66,50	182º	2695.6	VANESSA DA CUNHA STEFANI	45,50
102º	1404.4	CLAUDIA MARQUES VIEIRA	66,00	183º	1906.2	ELIANE LANZARIN	45,50
103º	1061.8	MARILUCE VARGAS PIAZZA	66,00	184º	2238.1	EDELI PROCHNOW MOREIRA DA SILVA	45,50
104º	1652.7	SIMONE SITO ALVES	65,50	185º	1669.1	ALESSANDRA DA COSTA CARDOSO	45,00
105º	1301.3	ALEX ALVES DA SILVA	65,50	186º	1117.7	ABNER PACHECO DA SILVA	45,00
106º	1355.2	ANA MARIA LOUZADA SIMOES	65,00	187º	1311.0	MARIA CANDIDA SANTOS LOPES	45,00
107º	1862.7	GRACE ROCHA CARVALHO	64,50	188º	1476.1	VANESSA DUARTE DE OLIVEIRA	45,00
108º	1119.3	DIRCE DE OLIVEIRA ALCANTARA	63,50	189º	2131.8	JUSSANIA PAIVA DA SILVEIRA	45,00
109º	1178.9	DANIELA MARTINS TONIOLLI	63,50	190º	2688.3	DELSA FATIMA DOS SANTOS LUZ	45,00
110º	2410.4	RAFAEL VIEIRA BRUM	60,00	191º	2290.0	ALINE SANDERS	44,50
111º	1360.9	REGINA ELIZABETH BRUM	60,00	192º	2566.6	ALESSANDRA DA SILVEIRA CABREIRA	44,50
112º	1037.5	ROSANE ELIZABETE SANTOS DE QUADROS	59,00	193º	1760.4	ANDREIA PADILHA RIBEIRO	44,50
113º	2673.5	JUDITE GIACCHIN LISBOA	59,00	194º	2666.2	ANDREA DE FATIMA SOUZA E SILVA	44,50
114º	1306.4	LUCIANO DE FREITAS LIBERATO	58,00	195º	1532.6	MARIA LENIRA GUTIER LENHARD	44,50
115º	2423.8	ALAN TELES LOPES	58,00				

196º	1331.5	MELCHIOR JOSEGUAR SOUZA DOS SANTOS	44,50
197º	2234.9	ROSA MARIA DE OLIVEIRA FONSECA	44,50
198º	2141.5	ROBERTA GANGUILHERT LOPES	44,50
199º	2084.2	GABRIELA PEREIRA CASSOL	44,00
200º	1777.9	LEONARDO SOUZA DOS SANTOS	44,00
201º	2749.9	TIAGO DE SA SOARES	44,00
202º	2132.6	ANGELA DA ROSA SEVERO	44,00
203º	1756.6	ADRIANA SANTOS PASSOS	44,00
204º	1527.0	MARIA HELENA SILVEIRA	44,00
205º	2657.3	SIMONE GUERRA	43,50
206º	2640.9	IGOR RIBEIRO DA SILVA	43,50
207º	2590.9	VANESSA LACORTTE GOMES	43,50
208º	2463.5	JOÃO FONTOURA DA ROSA	43,50
209º	1566.0	PATRICIA CARPTER MEDEIROS	43,50
210º	2467.8	LISIANE DOS SANTOS ERMES	43,00
211º	2471.6	TIZYE LIMA RIZZO	43,00
212º	1244.0	MARIO AUGUSTO SCHEFFEL SOARES	43,00
213º	1186.0	FATIMA DE SOUZA DE ANDRADE	43,00
214º	2436.8	FERNANDA PIRES DE OLIVEIRA	43,00
215º	2369.8	RODRIGO CABRERA TEIXEIRA	43,00
216º	2098.2	JEANINE GANGUILHET PEREIRA	43,00
217º	1727.2	NEI JAIRO FONSECA DOS SANTOS JUNIOR	42,50
218º	1890.2	CARLOS EDUARDO BERTONI CAMARGO	42,50
219º	1198.3	MARIA ANDELINA DOS SANTOS	42,50
220º	2704.9	MARIA APARECIDA NUNES DA SILVA	42,50
221º	1719.1	RENATA PURICELLI SBROGLIO	42,50
222º	1520.2	JACIARA VIEIRA NACAD	42,50
223º	2001.0	DEBORA CRISTIANE DOS SANTOS BICA	42,50
224º	1189.4	SIREGE FAISCA CORRÊA	42,00
225º	1567.9	LUIS FERNANDO LOPES	42,00
226º	2319.1	LUCIANE DE MOURA GOMES	42,00
227º	1260.2	IARA RODRIGUES DE SENA	42,00
228º	2537.2	KAREN ROBALO RADDE	42,00
229º	2373.6	CATIA SILVA DA SILVA	42,00
230º	1226.2	CAMILA MOTTA SEBEN	42,00
231º	1517.2	CARMEN TERESINHA VARGAS SEVERO	42,00
232º	1333.1	ALINE DE OLIVEIRA	42,00
233º	1212.2	ANDREIA LUZIA BARBOZA DE OLIVEIRA	42,00
234º	2533.0	MARIELI PASTRO	42,00
235º	1557.1	FABIANE AULER KREIMER	42,00
236º	1779.5	RODRIGO FRANCISCO DA SILVA AZAMBUJA	42,00
237º	1804.0	RAFAEL PINTO HYPPOLITO	42,00
238º	2409.0	DENISE MAYA GUIMARÃES	42,00
239º	2740.5	LIZANDRA VEGA DA CUNHA	41,50
240º	1691.8	LUCIA FEULA DE FREITAS PINTO	41,50
241º	2269.1	OZANA VERONICA RUBIN	41,50
242º	1234.3	ODETE DELAZERI RIFFEL	41,50
243º	2488.0	AIRTON JUARES CARVALHO	41,50
244º	2450.3	ANDREA LILA PECIL GONÇALVES	41,50
245º	1665.9	MARILENE VITORIA DORNELES	41,50
246º	2536.4	MARCIA ROBALO RADDE DIAS	41,50
247º	2457.0	MARCELO LUCRÉCIO FREITAS	41,50
248º	1428.1	ROSICLER MOREIRA CORREA MARTINS	41,50
249º	1009.0	ROSANA MARGARET DOS SANTOS CORRALES	41,50
250º	1745.0	VITORIA APARECIDA RIBEIRO DOS SANTOS	41,50
251º	1558.0	BARBARA ALVES DA SILVA	41,50
252º	2300.0	JOSE HENRIQUE B COTTA	41,50
253º	1480.0	JORDANA PADILHA GRANNA	41,50
254º	1275.0	JAIR SOUZA DA SILVA	41,50
255º	1175.4	DEISE HELENA DE OLIVEIRA DA SILVA	41,50
256º	1157.6	PATRICIA MORAIS ANGELO	41,50
257º	1587.3	SILVANA SCURSEL BETTIO	41,00
258º	2646.8	SIMONE CESAR GONÇALVES DE CASTRO	41,00
259º	1382.0	THAIS DANIELE RODRIGUES MACIEL DA SILVA	41,00
260º	1420.6	TATIANE OLIVEIRA DA FONSECA	41,00
261º	2376.0	RITA MARIZA DIAS DA ROSA	41,00
262º	1690.0	DANIELA BERNARDON DA SILVA	41,00
263º	2194.6	ISRAEL SANTOS SILVA	40,50
264º	2551.8	IVANETE SILVA	40,50
265º	2702.2	WALTER SERGIO ALIBIO	40,50
266º	1962.3	CIBELE HEROLD DOS SANTOS	40,50
267º	2115.6	ANGELA MARIA FRANCESCHI ANDRIGO	40,50
268º	1236.0	ANA MARIA DA SILVA SILVELLO	40,50
269º	2005.2	FLAVIA DE OLIVEIRA JAEGER	40,50
270º	2307.8	JORGE HILTON DA SILVA PEREIRA	40,50
271º	1281.5	ELISABETE SEVERO MACHADO	40,50
272º	2545.3	GRACE SILVANA SILVA DA SILVA	40,00
273º	1583.0	SABRINA SANTOS SOUZA	40,00
274º	2602.6	LAÍS CABRAL MENEZES	40,00
275º	1545.8	ODETE FATIMA PAZ DE OLIVEIRA	40,00

276º	1761.2	CARLOS ALEXANDRE PADILHA RIBEIRO	40,00
277º	2165.2	MURILO ALMEIDA RIBEIRO	40,00
278º	2599.2	ROGERIO CORREIA GODOY	40,00
279º	1374.9	VILMA TEREZINHA DE MOURA ANTUNES	40,00
280º	1008.1	VANESSA PAZ DA SILVA AGUIRRE	40,00
281º	1607.1	JOÃO GUILHERME FERREIRA PIMENTEL	40,00
282º	2447.3	DAYSY GOULART RODRIGUES	40,00
283º	2222.5	EDMILSON GOMES ARAUJO	40,00
284º	1443.5	HOMERO GUIMARAES BARNASQUE	39,50
285º	2328.0	LAURA BACKES	39,50
286º	2360.4	NADIA AMARAL FIALHO	39,50
287º	2022.2	THIELY SEQUEIRA GOULART	39,50
288º	1578.4	CHRISTINE MAHLER	39,50
289º	1369.2	CLARICE MOLINA DO NASCIMENTO	39,50
290º	1491.5	CARLOS EDUARDO JUNQUEIRA	39,50
291º	1898.8	ADRIANA ROCHA DA SILVA	39,50
292º	1467.2	MIRIAN MEIRELLES CHAGAS DUTRA	39,50
293º	2485.6	MARCELO AUGUSTO PESSIN	39,50
294º	1978.0	MARCELO DE ALMEIDA ZEN	39,50
295º	1235.1	FELIPE DELAZERI RIFFEL	39,50
296º	1670.5	RAFAELA ANTONINIA WAZNY BORGES	39,50
297º	1938.0	VAGNER DOS SANTOS GONÇALVES	39,50
298º	1228.9	BELQUIS BEATRIZ DA SILVA	39,50
299º	2198.9	JULIANA ABIANNA	39,50
300º	2240.3	LIZIANE HAHN DE MEDEIROS	39,00

ANEXO V do Edital 44**BIÓLOGO****CANDIDATO CONVOCADO**

1º	CRISTIANE CRUZ VEIGA
2º	LUIZ CARLOS CAMPOS DAUDT
3º	GISELE DAVID DA SILVA

ANEXO VI DO EDITAL 44

- FINALIDADE:**
2º Etapa do Processo Seletivo para o Programa Combate à Dengue.
- CANDIDATOS CONVOCADOS:**
Agentes de combate às endemias.
Supervisores de Campo
Biólogos
- CRONOGRAMA:**
 - Carga horária:
 - 48 horas/aula para agentes de combate às endemias, sendo 40 horas de aulas teóricas e 08 horas de prática de campo;
 - 56 horas/aula para supervisores de campo e biólogos, sendo 40 horas de aulas teóricas e 16 horas de prática de campo.
 - Datas:

Aulas teóricas (todos cargos):
MÓDULO I
Data: 26/04/08
Horário: 8h 30min às 12h 30min e das 13h 30min às 17h 30min
Local: Rua Siqueira Campos, 1300, 14º andar (Escola de Gestão Pública / SMA).
MÓDULO II
Turma A
Datas: 28, 29, 30/04 e 02/05/08
Horário: 8h às 12h e das 13h 30min às 17h 30min
Local: Ritter Hotel - Largo Vespasiano Júlio Veppo, 55, Centro.
Turma B
Datas: 28, 29, 30/04 e 02/05/08
Horário: 08h 30min às 12h 30min e das 13h 30min às 17h 30min
Locais:
Escola de Gestão Pública / SMA – Rua Siqueira Campos, 1300, 14º andar (28, 29 (manhã), 30/04 e 02/05/08)
Auditório CGVS/SMS – Av. Padre Cacique, 372, 2º andar (29/04 à tarde)
*As turmas A e B serão definidas no dia 26/04/08 durante o Módulo I.

Aulas práticas (todos cargos):
Turma 1
Datas: 05 e 06/05
Turma 2
Datas: 07 e 08/05
Visitas domiciliares em bairros de Porto Alegre, com supervisão direta, com local e horário a ser definido pela CGVS durante o Módulo II.

Avaliação
Prova teórica (questões objetivas)
Data: 09/05/08
Horário e local: a confirmar durante Módulo II.

4. CRITÉRIOS DE AVALIAÇÃO

Prova objetiva pontuação mínima de 60%

Avaliação prática pontuação mínima de 75%

5. FREQUÊNCIA:

Obrigatoriedade de 100% de frequência, com tolerância de 20% de faltas justificadas (enfermidade do candidato comprovada mediante atestado médico ou falecimento de familiar em 1º grau, mediante cópia de certidão de óbito ou outras ausências previstas em lei). As justificativas deverão ser entregues nas 24 horas subsequentes para a Coordenação do Curso.

Os atrasos em cada turno serão tolerados no limite de 15 minutos. Se o candidato exceder o limite será considerada falta não justificada no turno.

No dia da prova não será aceito nenhum tipo de falta ou atraso.

SECRETARIA MUNICIPAL DOS TRANSPORTES**AVISO 4/08**

O SECRETÁRIO MUNICIPAL DOS TRANSPORTES, no uso de suas atribuições legais e em conformidade com a legislação vigente, atendendo a solicitação do processo 008.001300.08.3 da maioria dos permissionários do Ponto Fixo Protásio Alves com Otávio Santos e observada as exigências legais, homologa a eleição para supervisor de JOÃO BATISTA RÉGIO, prefixo 2123.

Porto Alegre, 14 de abril de 2008.

LUIZ AFONSO DOS SANTOS SENNA, Secretário Municipal dos Transportes

PUBLICAÇÃO LEGAL

EXTRAVIO DE DOCUMENTO FISCAL

S. CAMPOS DE MORAES., CNPJ 97201016/0001-02 e Inscrição Municipal 134798.2.2, comunica o extravio da Autorização de Impressão de Documentos Fiscais, de número 4099, sem uso, sendo registrada a ocorrência sob nº 7652/2008 em 16 de abril de 2008, na 1ª Delegacia de Polícia Civil da Secretaria de Segurança Pública.

A empresa não se responsabiliza pelo uso indevido dos documentos citados.

Porto Alegre, 16 de abril de 2008.

S. CAMPOS DE MORAES.

PUBLICAÇÃO LEGAL

EXTRAVIO DE DOCUMENTO FISCAL

ASL ADMINISTRADORA DE SERVIÇOS LTDA., CNPJ 03.885.032/0001-00 e Inscrição Municipal 18756026, comunica o extravio de 10 talões de Notas Fiscais, dos números 1 a 500, sem uso ou usados, sendo registrada a ocorrência sob nº 3598/2008 em 16 de abril de 2008, na 9ª Delegacia de Polícia Civil da Secretaria de Segurança Pública.

A empresa não se responsabiliza pelo uso indevido dos documentos citados.

Porto Alegre, 16 de abril de 2008.

ASL ADMINISTRADORA DE SERVIÇOS LTDA.

PUBLICAÇÃO LEGAL

MUNICIPÁRIOS DA PREFEITURA MUNICIPAL DE PORTO ALEGRE

APREFA
Associação dos Servidores Públicos Municipais de Porto Alegre

CONVIDAMOS a todos os Servidores Públicos Municipais de Porto Alegre, principalmente,

aqueles que possuem em seu contracheque o código de desconto "661 - APREFA", para:

- atualizar seus dados cadastrais, de seus dependentes e de seus beneficiários;
- retirarem a nova carteira de identificação da Assistência Funeral;
- retirarem os Certificados de Seguros de Vida em Grupo;
- participarem do "Programa de Benefícios de Descontos em Medicamentos",

sem custos adicionais.

Para agilizar o atendimento, favor trazer os seguintes documentos: Identidade, CPF, contracheque atual e comprovante de residência, seus e de seus dependentes.

APREFA – Associação dos Servidores Públicos Municipais de Porto Alegre

Av. Borges de Medeiros, 410 – Edifício SULACAP, 8º andar, conjunto 816

Centro – Porto Alegre

Fone: (51) 3012-2710

Horário de atendimento: das 9h às 17h, sem fechar ao meio-dia.

APREFA – Associação dos Servidores Públicos Municipais de Porto Alegre

Av. Borges de Medeiros, 410 – Edifício SULACAP, 8º andar, conjunto 816

Centro – Porto Alegre

Fone: (51) 3012-2710

Horário de atendimento: das 9h às 17h, sem fechar ao meio-dia.

EDITAIS

PRORROGAÇÃO DE DATA DE ABERTURA PREGÃO ELETRÔNICO 92/08 PROCESSO 001.009697.08.0

A ÁREA DE COMPRAS E SERVIÇOS torna pública a prorrogação da data de abertura do Pregão Eletrônico em epígrafe, como segue abaixo:

PREGÃO ELETRÔNICO 92/08 – Material de desenho, papelaria e impressos padronizados.

ABERTURAS das propostas: Às 9h do dia 2 de maio de 2008.

TEMPO de disputa: Será estipulado pelo pregoeiro, e acrescido do tempo randômico determinado pelo sistema.

As demais disposições, permanecem inalteradas.

Para todas as referências de tempo, será observado o horário de Brasília/DF. O Edital poderá ser retirado no site www.cidadecompras.com.br.

Demais informações e consultas podem ser feitas através do e-mail: acseditais@smf.prefpoa.com.br pelo fax: (51) 3289-1060 ou na sede da Prefeitura Municipal de Porto Alegre sito na Rua Siqueira Campos, 1300 - 11º andar de segunda à sexta-feira, no horário das 9h às 11h30min e das 13h30min às 17h. Os interessados deverão cadastrar senhas de acesso no site www.cidadecompras.com.br.

ROGÉRIO SILVA FIGUEIREDO,
Gestor da Área de Compras e Serviços.

RESULTADO DE JULGAMENTO PREGÃO ELETRÔNICO 65/08 PROCESSO 01.009670.08.4

A ÁREA DE COMPRAS E SERVIÇOS, da Secretaria Municipal da Fazenda, informa o resultado de julgamento do PREGÃO ELETRÔNICO acima.

ALMINHANA COMÉRCIO E REPRESENTAÇÃO LTDA. LOTE: 13.

Prefeitura Municipal de Porto Alegre

SECRETARIA MUNICIPAL DA FAZENDA

COMÉRCIO DE MATERIAIS MÉDICOS HOSPITALARES MACROSUL. **LOTE: 5.**

MULTIFASE COMERCIAL TÉCNICA LTDA. **LOTE: 15.**

MULTIMED EQUIPAMENTOS ELETRONICOS LTDA. **LOTE: 19.**

LOTES DESERTOS: 2, 7, 8, 11, 16, 17, 18.

LOTES FRACASSADOS: 1, 3, 4, 6, 9, 10, 12, 14, 20.

Porto Alegre, 16 de abril de 2008.

ROGÉRIO SILVA FIGUEIREDO, Gestor.

RESULTADO DE JULGAMENTO PREGÃO ELETRÔNICO DE SERVIÇOS 7/08 PROCESSO 001.008174.08.3

A ÁREA DE COMPRAS E SERVIÇOS, da Secretaria Municipal da Fazenda informa o resultado final de julgamento do Pregão Eletrônico de Serviços acima.

OBJETO: Contratação de empresa especializada na área de limpeza e desinfecção de 198 reservatórios de água das escolas da Rede Municipal de Ensino e depósitos da Secretaria Municipal de Educação, de conformidade com as especificações e os detalhamentos constantes no Instrumento I - integrantes do presente contrato.

VENCEDORA: Dinâmica Uberlândia Comércio de Produtos Agrícolas Ltda

VALOR Mensal: R\$ 969,17.

VALOR Total: R\$ 11.630,00, para doze meses.

Porto Alegre, 16 de abril de 2008.

ROGÉRIO SILVA FIGUEIREDO,
Gestor da Área de Compras e Serviços.

EXTRATO DE CONTRATOS EMERGENCIAIS 1733/08 E 1734/08

A SECRETARIA MUNICIPAL DA FAZENDA torna público, de acordo com o processo 001.001898.08.6 a contratação do serviço de locação de dois veículos com motorista, tipo misto mínimo

oito passageiros, cuja contratada é a empresa D & L TRANSPORTES LTDA. os quais serão utilizados pela Secretaria Municipal de Coordenação Política e Governança Local por dispensa de licitação, com base no artigo 24, inciso IV, da Lei 8.666/1993. Porto Alegre, 25 de janeiro de 2008.

CRISTIANO TATSCH, Secretário Municipal da Fazenda.

DISPENSA 30/08 PROCESSO 001.012649.08.2

A ÁREA DE COMPRAS E SERVIÇOS informa que adquiriu, através de dispensa de licitação, os materiais abaixo como segue:

CONTRATANTE: Prefeitura Municipal de Porto Alegre

OBJETO: suprimentos para informática

ITENS 1 A 5: New Educar Ltda

TOTAL da compra: R\$ 13.462,85

PRAZO de entrega: Cinco dias

BASE LEGAL: Artigo 24 Inciso IV da Lei Federal 8666/93 alterada pela Lei 9032/93 e 8883/94.

ROGÉRIO SILVA FIGUEIREDO,
Gestor da Área de Compras e Serviços.

RATIFICO: A dispensa decorrente da Compra Direta acima. Porto Alegre, 16 de abril de 2008.

CRISTIANO ROBERTO TATSCH,
Secretário Municipal da Fazenda.

CONVOCAÇÃO

A ÁREA DE COMPRAS E SERVIÇOS através do presidente da COMISSÃO DELIBERATIVA DE COMPRAS E SERVIÇOS no uso das atribuições que lhe confere o Decreto 11.555 de 05.08.96 convoca os titulares ou suplentes para reunião a realizar-se no dia 18 de abril de 2008, às 14h. na sede da Área de Compras e Serviços, da Secretaria Municipal da Fazenda, sita na rua Siqueira Campos, 1300 – 11º andar.

Porto Alegre, 16 de abril de 2008.

ROGÉRIO SILVA FIGUEIREDO, Presidente.



CONVITE 3/08 JULGAMENTO DAS PROPOSTAS

OBJETO: Aquisição de Ferragens e Ferramentas
A EMPRESA PÚBLICA DE TRANSPORTE E CIRCULAÇÃO comunica o resultado da fase de proposta de preço da licitação em epígrafe. Após a análise das propostas, a Comissão Permanente de Licitações, julgou vencedoras as seguintes empresas: **Comercial Angaw Ltda.**, nos itens: 2, 3, 21 e 25; **Ferramentas e Máquinas EF Ltda.**, no item: 6; **Ferragens Ponto Sul Ltda.**, nos itens: 8, 13, 18, 19, 22, 23, 26, 27, 28, 29 e 31; **Marcos Nunes Bono & Cia Ltda.**, nos itens: 1, 5, 14, 15, 16, 17 e 32; **Casa do Mecânico Ltda.**, nos itens: 4, 7, 24, 30 e 33. As seguintes propostas foram desclassificadas: **Comercial Angaw Ltda** – nos itens 4, 24 e 32; **Ferramentas e Máquinas EF Ltda.**, nos itens 4, 24 e 32; **Ferragens Ponto Sul Ltda.**, no item 30; **Marcos Nunes Bono & Cia Ltda.**, nos itens 4 e 24. A licitação foi declarada deserta para os itens 10 e 11. Houve empate nos seguintes itens: Itens 9 e 12: **Ferragem Ponto Sul Ltda e Marcos Nunes Bono & Cia Ltda;** Item 20: **Ferragens Ponto Sul Ltda e Casa do Mecânico Ltda.** Fica marcada para o dia 23 de abril de 2008 às 10h a sessão pública para o sorteio de desempate dos itens 9, 12 e 20. Fica aberto o prazo de dois dias úteis para interposição de recurso. Para dirimir quaisquer dúvidas, por favor, contatar através dos telefones 3289-4290, ou pelo fax 3289-4277.

DENISE MARTINS DE FREITAS,
Presidente da Comissão de Licitação

EXTRATO DE ORDEM DE COMPRA

MODALIDADE: Convite 5/08.
PROCESSO 008.001086.08.1
OBJETO: Aquisição de Condicionadores de ar

Prefeitura Municipal de Porto Alegre EMPRESA PÚBLICA DE TRANSPORTE E CIRCULAÇÃO

RENI PASINATO & CIA LTDA
Cód. Descrição Un. Qtd. Valor unit.
40010 condicionador de ar tipo split 9.000 UN 1 R\$1.420,00
40126 condicionador de ar split 18.000 UN 3 R\$2.280,00
40835 condicionador de ar tipo split 24.000 UN 1 R\$2.620,00
1271 remocao e instalaçao de split - a UN 1 R\$ 390,00
Total Fornecedor -> R\$11.270,00

OTO RENNER & CIA LTDA.
40274 condicionador de ar split 30.000 UN 3R\$ 3.100,00
Total Fornecedor -> R\$ 9.300,00
Total Geral -> R\$ 20.570,00

BASE LEGAL: Artigo 22, inciso III, §3º combinado com artigo 23, inciso II, letra "a", da Lei 8.666/93.

EXTRATO DE ORDEM DE COMPRA

MODALIDADE: Tomada de Preço 4/08.
PROCESSO 008.00025.08.9
OBJETO: Aquisição de Material Elétrico
METALICA INDUSTRIA E COM. DE METAIS LTDA.
Cód. Descrição Un. Qtd. Valor Unit.
15172 contactora siemens 3th 4355-0a, b PC 30 R\$ 137,88
Total Fornecedor -> R\$ 4.136,40

MARCOS NUNES BONO & CIA LTDA.
15210 lampada fluorescente 20w PC 100 R\$ 2,80
3069 eletrodo e-6013 aws 3,25mm KG 40 R\$ 6,00
574 fita isolante anti-chama preta 19 PC 500 R\$ 1,70
Total Fornecedor -> R\$ 1.370,00

MULTIFASE COML. TECNICA LTDA.
30376 cabo elétrico 1x2,5 mm2 preto M 500 R\$ 0,61
33162 cabo elétrico 1x2,5 mm2 verde M 500 R\$ 0,61
2798 soquete completo p/lampada fluore PC 100 R\$ 0,56
Total Fornecedor -> R\$ 666,00

DIRETA DISTRIBUIDORA LTDA.
6416 fio elétrico preto 1x6mm2 750v M 500 R\$ 1,29
37443 protetor clumper para redes semaf PC 100 R\$ 47,40
Total Fornecedor -> R\$ 5.385,00

FERRAGEM PONTO SUL LTDA
27529 cabo elétrico preto 1x1mm2 750v M 200 R\$ 0,27
7749 fio elétrico vermelho 1x2,5mm2 75 M 500 R\$ 0,60
11959 lanterna c/bateria 6v PC 10 R\$ 26,90
27367 pilha alcalina tam grande PC 100 R\$ 3,10
26654 reator duplo p/lampada fluoresc 2 UN 30 R\$ 9,35

7099 bateria alcalina 9v PC 20 R\$ 6,15
30309 condutele aluminio s/tampa tipo c PC 20 R\$ 3,30
30333 condutele aluminio s/tampa tipo l PC 10 R\$ 3,30
8613 condutele tipo e 3/4 pol PC 50 R\$ 3,10
27278 interruptor de 1 secao externo ti PC 20 R\$ 1,70
6769 pino de tomada termoplastico cinz PC 20 R\$ 1,70
1066 pino de tomada triangular bipolar PC 30 R\$ 1,30
2771 resistencia p/chuveiro eletrico 1 PC 10 R\$ 4,15
Total Fornecedor -> R\$ 1.739,00

INTRAL S.A.
1538 reator duplo eletronico p/lampada PC 300 R\$ 14,11
Total Fornecedor -> R\$ 4.233,00

MACROFER FERRAGENS ATACADO E VAREJO LTDA.
876 lampada fluorescente 110 w ho PC 100 R\$ 8,75
6777 isolador porcelana tp castanha ma PC 1000 R\$ 1,06
Total Fornecedor -> R\$1.935,00

ELITE MATERIAIS DE CONSTRUÇÃO LTDA
28738 lampada incandescent PC 10 R\$ 1,03
2968-27 25wx12
20273 fecho de aco inox p/fixacao de fi PC 1000 R\$ 0,28
Total Fornecedor -> R\$ 299,30

NARDINI MAT. ELETRICO E ELETRONICOS LTDA.
32298 cabo de cobre nu 16mm KG 40 R\$ 28,00
400 cabo elétrico preto 2x1mm2 750v M 500 R\$ 0,89
33960 cabo telefonico cci 50 - 2 pares M 500 R\$ 0,33
30252 bracedeira galvanizada c/cunha PC 80 R\$ 0,15
22454 conector p/fio telefonico bargoa PC 300 R\$ 0,19
540 eletrodo e-6013 aws 2,50mm KG 20 R\$ 6,75
33391 fusivel de vidro tubular acao rap PC 300 R\$ 0,16
6718 interruptor embutir cinza 1 tecla PC 20 R\$ 1,16
11630 interruptor embutir cinza 3 tecla PC 10 R\$ 3,00
25330 rele fotoeletrico 220 v - 1000 w PC 50 R\$ 9,13
28517 terminal isolado tipo garfo p/fio PC 500 R\$ 0,09
Total Fornecedor -> R\$ 2.536,70

CME COMERCIAL DE MAT. ELETRICOS LTDA.
30260 luva p/eletroduto em pvc 3/4 pol PC 10 R\$ 0,20
Total Fornecedor -> R\$ 2,00
Total Geral -> R\$22.302,40

BASE LEGAL: Artigo 22, inciso II, § 2º combinado com artigo 23, inciso II, letra "b", da Lei 8.666/93.

LÚCIA HELENA PIGAT ZUCHOWSKI,
Diretora Administrativo-Financeira.



DISPENSA 24/08 PROCESSO 007.010059.08.3

A FUNDAÇÃO DE ASSISTÊNCIA SOCIAL E CIDADANIA, torna público a contratação por dispensa de licitação 24/08:
CONTRATADO: ALGERT-Cooperativa Brasileira de Geração de Trabalho Ltda.
CGCMF: 03.535.368/0001-42
QUANTIDADE: Nove postos
VALOR MENSAL CONTRATO: R\$ 26.608,69
VALOR INSS 15% (CONTRIBUIÇÃO FASC): R\$ 3.991,31

Prefeitura Municipal de Porto Alegre

FUNDAÇÃO DE ASSISTÊNCIA SOCIAL E CIDADANIA
PRAZO: 60 dias, podendo ser prorrogado até 180 dias.
BASE LEGAL: Art. 24, Inciso IV, da Lei 8.666/93 e alterações

MÁRCIO DIAS NEVES, Diretor Administrativo da FASC

Ratifico a decisão do Diretor Administrativo, ordenador de despesas no que se refere à dispensa de licitação, em conformidade com o processo 007.010059.08.3.

Porto Alegre, 16 de abril de 2008.

BRIZABEL MÜLLER DA ROCHA,
Presidente da FASC.

AVISO DE LICITAÇÃO

A FUNDAÇÃO DE ASSISTÊNCIA SOCIAL E CIDADANIA - FASC, torna público que o Edital da licitação indicado abaixo encontra-se à disposição, sem custo, na home page da Prefeitura Municipal de Porto Alegre no endereço eletrônico: www.portoalegre.rs.gov.br/licitacao, item licitações FASC.

CONVITE 5/08

PROCESSO 007.010061.08.8

Objeto: Aquisição de Material de Higiene e Limpeza
ABERTURA DOS ENVELOPES: 29 de abril de 2008 às 9h30min
Porto Alegre, 16 de abril de 2008.

BRIZABEL MÜLLER DA ROCHA, Presidente.



Prefeitura Municipal de Porto Alegre COMPANHIA CARRIS PORTO-ALEGRENSE DISPENSA 33/08 CONVITE 30/08

OBJETO: Aquisição de ferramentas

EXTRATO DE ORDEM DE COMPRA

Ordem de compra	Fornecedor	Valor – R\$
1148	MARCOS NUNES BONO & CIA.LTDA.	240,00
0949	MARCOS NUNES BONO E CIA. LTDA.	96,00
0950	ELETRO SOLDAS COML. MAQ. FER.LTDA.	392,00
1116	FERRAMENTAS GERAIS	254,10
1153	MARCOS NUNES BONO & CIA. LTDA.	600,00

SILVANEIA VEBBER DOS SANTOS DA SILVA,
Coordenadora da Unidade de Compras

RESULTADO DO PREGÃO 4/08

OBJETO: Aquisição de embregens.

Baseado nos critérios estabelecidos no edital, a Comissão de licitação considerou vantajosa para a Administração Pública a proposta apresentada pela empresa Roni da Silva Chaves & Cia Ltda.

Porto Alegre, 16 de abril de 2008.

ANTONIO LORENZI, Diretor-Presidente.

OBJETO: Contratação de empresa para instalação de Revestimentos Cerâmicos e Forro de Lambri.

A COMPANHIA CARRIS torna público que no dia 28 de abril de 2008, às 10h30min, procederá, nas suas dependências, a abertura do certame supramencionado.

O edital e demais informações encontram-se à disposição dos interessados na Rua Albion, 385 ou pelo site <http://www.carris.com.br>.

Porto Alegre, 16 de abril de 2008.

MARCO ANTÔNIO SILVA, Gerente Administrativo-Financeiro.

CONVITE 31/08

OBJETO: Aquisição de cardans

A COMPANHIA CARRIS torna público que no dia 28 de abril de 2008, às 9h, procederá, nas suas dependências, a abertura do certame supramencionado.

O edital e demais informações encontram-se à disposição dos interessados na Rua Albion, 385 ou pelo site <http://www.carris.com.br>.

Porto Alegre, 16 de abril de 2008.

MARCO ANTÔNIO SILVA, Gerente Administrativo-Financeiro.



Prefeitura Municipal de Porto Alegre SECRETARIA ESPECIAL DE ACESSIBILIDADE E INCLUSÃO SOCIAL

EXTRATO DE CONTRATO

A SECRETARIA ESPECIAL DE ACESSIBILIDADE E INCLUSÃO SOCIAL – Equipe de Apoio Administrativo/ASSEPLA, informa a contratação por inexigibilidade, pela natureza de serviço prestado, abaixo como segue:

CONTRATANTE: Secretaria Especial de Acessibilidade e Inclusão Social.

CONTRATADA: Dr. Jivago Peres Di Napoli.

OBJETO: A contratação por inexigibilidade, pela natureza de serviço prestado pelo Dr. Jivago Peres Di Napoli, Fisioterapeuta, Profissional da área da saúde especializado em Saúde Operacional e Acessibilidade, para divulgação na Rede Hoteleira da Acessibilidade no Turismo - Como se preparar para receber pessoas com deficiência.

PRAZO: 18 de abril de 2008.

MODALIDADE DE LICITAÇÃO: Inexigibilidade
DOTAÇÃO ORÇAMENTÁRIA: DOTAÇÃO 2500-2598-339036-999900-1.

VALOR GLOBAL: R\$ 900,00
Porto Alegre, 15 de abril de 2008.

TARCÍZIO TEIXEIRA CARDOSO, Secretário Especial de Acessibilidade e Inclusão Social.



Prefeitura Municipal de Porto Alegre
DEPARTAMENTO MUNICIPAL DE ÁGUA E
ESGOTOS

AVISO DE INTERPOSIÇÃO DE RECURSO

TOMADA DE PREÇOS 7/08

O DEPARTAMENTO MUNICIPAL DE ÁGUA E ESGOTOS comunica que a empresa Nova Análítica Importação E Exportação Ltda, tempestivamente ingressou com recurso administrativo contra a sua inabilitação para a licitação em epígrafe.

O recurso encontra-se à disposição, para vistas, na Central de Licitações, sita à Rua Gastão Rhodes, 222 - 1º andar, Bairro Santana.

Fica suspensa a abertura marcada para o dia 24/04/2008.

RESULTADO DO JULGAMENTO

TOMADA DE PREÇOS 11/08
PROCESSO 003.080065.08.2

O DEPARTAMENTO MUNICIPAL DE ÁGUA E ESGOTOS torna público o resultado do julgamento das propostas, por lote e itens da licitação em epígrafe:

OBJETO: Material elétrico e equipamentos diversos.

LOTE 1, ITENS 7, 8 e 14 – MACROFER FERRAGENS ATACADO E VAREJO LTDA

ITENS 1 e 2 - PORTAL DISTRIBUIDORA DE MATERIAIS ELÉTRICOS LTDA

ITENS 3 a 6 – DISTRIBUIDORA PELOTENSE DE MATERIAIS ELÉTRICOS LTDA

ITEM 13 - DESERTO

A íntegra do julgamento encontra-se afixada no painel de avisos sobre licitações da Central de Licitações e Contratos.

Porto Alegre, 16 de abril de 2008.

COMUNICADO

CONVITE 003.080052.08.8

OBJETO: Construção de praça e cercamento junto ao acesso da EBAT Santa Tereza.

A CENTRAL DE LICITAÇÕES E CONTRATOS comunica o Julgamento de classificação referente à Licitação em epígrafe:

VENCEDORA: MCA MOLDADOS DE CONCRETO ARMADO LTDA

VALOR DA PROPOSTA: R\$ 69.929,90.

A documentação relativa às Propostas está à disposição, para análise, nos autos da referida licitação, nesta Central de Licitações, localizada na Rua Dr. Gastão Rhodes, 222, 1º andar, Bairro Santana, nesta Capital.

Porto Alegre, 16 de abril de 2008,

INGRID SCHÄFFER LAUTERT,

Presidente da Comissão de Licitações.



Prefeitura Municipal de Porto Alegre
SECRETARIA MUNICIPAL DA CULTURA

INEXIGIBILIDADE

PROCESSO: 001.003002.07.1

CONTRATANTE: Prefeitura Municipal de Porto Alegre.

CONTRATADO: Alberto Tavares Duarte de Oliveira

OBJETO: Contratação de profissional para realizar a investigação arqueológica de campo, de imóvel situado na Rua Duque de Caxias, 973, para o Projeto Monumenta.

VALOR: R\$ 5.000,00

BASE LEGAL: Artigo 25, inciso II e parágrafo primeiro, combinado com o artigo 13, inciso I, da Lei 8.666/93.

DOTAÇÃO ORÇAMENTÁRIA 1001.1296.339036.

Porto Alegre, 16 de abril de 2008.

SERGIUS GONZAGA, Secretário Municipal da Cultura.



Prefeitura Municipal de Porto Alegre
SECRETARIA MUNICIPAL DE SAÚDE

EXTRATO DE CARTA-CONTRATO

PROCESSO:001.063616.07.6

CONTRATANTE: Município de Porto Alegre.

CONTRATADA: Siemens Ltda.

OBJETO: Serviços de Manutenção Preventiva e Corretiva do Tomógrafo Computadorizado Siemens Somatom Emotin com reposição de Peças, pertencente ao Hospital de Pronto Socorro.

VIGÊNCIA: 12 meses

VALOR: R\$ 5.358,14

BASE LEGAL: Lei 8.666/93, artigo 25, Inciso I.
Porto Alegre, 1º de abril de 2008.

ELISEU SANTOS, Secretário Municipal de Saúde.



Prefeitura Municipal de Porto Alegre
DEPARTAMENTO MUNICIPAL DE LIMPEZA
URBANA

RESULTADO

TOMADA DE PREÇOS 2/08
PROCESSO 005.000333.08.5
FASE DE HABILITAÇÃO

OBJETO: Aquisição de 38 pneus novos e 20 câmaras de ar para os veículos do Departamento Municipal de Limpeza Urbana.

A COMISSÃO PERMANENTE DE LICITAÇÕES do Departamento Municipal de Limpeza Urbana, designada através da portaria 1050/07, torna público o resultado da fase de habilitação da Licitação em epígrafe, como segue:

EMPRESAS HABILITADAS

1- TURBO AUTO PEÇAS E ACESSÓRIOS LTDA.

2- MODELO PNEUS LTDA.

3- GERARDO BASTOS PNEUS E PEÇAS LTDA.

4- DISTRIBUIDORA VEICULAR LTDA.

Comunicamos que, de acordo com a Legislação pertinente à matéria, o prazo para recurso é de cinco dias úteis, a contar da publicação deste resultado.

Outrossim, caso não ocorram recursos, a abertura do envelope 2, contendo as propostas das empresas licitantes habilitadas na presente licitação, ocorrerá no dia 30 de abril de 2008, às 9h, na sala 25 (Auditório) deste Departamento, na Avenida Azenha, 631.

Porto Alegre, 15 de abril de 2008.

VITOR HUGO MARTINS DORNELLES, Presidente da
Comissão Permanente de Licitação.



Prefeitura Municipal de Porto Alegre
COMPANHIA DE PROCESSAMENTO DE
DADOS DO MUNICÍPIO DE PORTO ALEGRE

INEXIGIBILIDADE

PROCESSO 006.010122.08.7

A COMPANHIA DE PROCESSAMENTO DE DADOS DO MUNICÍPIO DE PORTO ALEGRE, torna pública a contratação com a empresa DTS Latin América Software Ltda., referente à contratação de serviços de suporte e manutenção para cinco licenças do software Mainframe Express, com base no artigo 25, caput e inciso I, da Lei 8.666/93.

GIORGIA PIRES FERREIRA, Diretora Administrativa.



Prefeitura Municipal de Porto Alegre
SECRETARIA MUNICIPAL DE ESPORTES,
RECREAÇÃO E LAZER

DISPENSA DE LICITAÇÃO

PROCESSO 001.012875.08.2

CONTRATANTE: Município de Porto Alegre, através da Secretaria Municipal de Esportes, Recreação e Lazer.

CONTRATADA: Pró Fisiomed Comércio de Equipamentos Ltda.
OBJETO: Aquisição de um aparelho 'laserpulse' para a Clínica Pública de Fisioterapia Esportiva.

FUNDAMENTO LEGAL: Lei 8666/93, art. 24, inciso II.

VALOR: R\$ 2.055,00

DOTAÇÃO ORÇAMENTÁRIA: 602.2381.449052080000

Porto Alegre, 14 de Abril de 2008.

LUIZ CUNHA MARTINS, Secretário.



Prefeitura Municipal de Porto Alegre
DEPARTAMENTO MUNICIPAL DE PREVIDÊNCIA DOS SERVIDORES PÚBLICOS DO MUNICÍPIO DE PORTO ALEGRE

CONTRIBUIÇÕES PREVIDENCIÁRIAS

COMPETÊNCIA: MARÇO/08

Relatório resumido dos valores arrecadados pelo Previmpa, referente à Contribuição Previdenciária, por fonte pagadora, conforme o art.2º, § 2º LC. 505 de 28/05/2004.

SERVIDORES ATIVOS				
Órgãos	CONTRIBUIÇÕES PREVIDENCIÁRIAS AO PREVIMPA			
	PATRONAL		SERVIDORES	
competência:mar/08	Capitalização	Repartição Simples	Capitalização	Repartição Simples
CENTRALIZADA	980.704,04	8.443.647,43	490.352,02	4.219.131,61
DMAE	71.855,98	1.091.212,32	35.927,99	545.877,92
DMLU	5.988,74	478.113,06	2.994,37	239.056,53
DEM HAB	11.431,10	208.773,48	5.715,55	104.386,74
FASC	40.518,12	130.422,14	20.259,06	65.211,07
CMPA	30.679,28	321.423,51	15.339,64	159.729,05
PREVIMPA	7.241,14	49.515,82	3.620,57	24.757,91

SERVIDORES INATIVOS				
Órgãos	CONTRIBUIÇÕES PREVIDENCIÁRIAS AO PREVIMPA			
	PATRONAL		BENEFICIÁRIOS	
competência: mar/08	Capitalização	Repartição Simples	Capitalização	Repartição Simples
CENTRALIZADA	-	1.140.434,94	-	569.936,33
DMAE	-	85.107,74	-	40.811,14
DMLU	-	25.013,52	-	12.506,76
DEM HAB	-	50.650,26	-	25.317,09
FASC	-	0,00	-	0,00
CMPA	-	86.660,56	-	43.330,28

PENSIONISTAS				
Órgãos	CONTRIBUIÇÕES PREVIDENCIÁRIAS AO PREVIMPA			
	PATRONAL		BENEFICIÁRIOS	
competência: mar/08	Capitalização	Repartição Simples	Capitalização	Repartição Simples
CENTRALIZADA	-	-	-	133.111,31
DMAE	-	-	-	11.005,16
DMLU	-	-	-	1.920,31
DEM HAB	-	-	-	2.816,98
CMPA	-	-	-	8.447,34

Porto Alegre, 15 de Abril de 2008.

ALEX FERNANDO DA TRINDADE,
Diretor Administrativo-Financeiro.

ADRIANA NUNES PALTIAN,
Diretora-Geral do Previmpa, em Exercício.

Prefeitura vai investir em obras de drenagem

Ricardo Giusti – Banco de Imagens – PMPA

O Departamento de Esgotos Pluviais (DEP), deve iniciar até o final deste mês a licitação para três obras de drenagem e o desenvolvimento do Plano Diretor de Drenagem Urbana de Porto Alegre (PDDR-U-POA). Serão investidos, com recursos do Plano de Aceleração do Crescimento (PAC), cerca de R\$ 20 milhões na execução das três obras e do plano de drenagem, mais a contrapartida da prefeitura de 15% do valor total.

As obras serão executadas na Rua Santa Terezinha (Bairro Santana), com investimento de R\$ 5,5 milhões na construção da casa de bombas Santa Terezinha e na execução de novas redes e galerias pluviais; na Avenida São Pedro (Bairro São Geraldo), com investimento de R\$ 6,3 milhões na execução de redes e galerias pluviais no leito da via; e na Avenida Buarque de Macedo (Bairro São Geraldo), com investimento de R\$ 1,6 milhão na implantação de



Serão investidos R\$ 20 milhões nas três obras e no plano de drenagem, mais 15% como contrapartida da prefeitura

galerias e redes pluviais nas avenidas Buarque de Macedo, Amazonas, Pará e Pernambuco.

No Plano Diretor de Drenagem Urbana de Porto Alegre serão investidos R\$ 7 milhões na complementação do plano diretor de drenagem da Capi-

tal. O plano de drenagem visa fornecer diretrizes técnicas e ambientais para os problemas de drenagem da cidade. Com o estudo das 27 bacias do município, serão apontadas soluções de drenagem que evitem ou minimizem o aumento das enchentes.

Limpeza de canais — O Departamento de Esgotos Pluviais (DEP) iniciou a limpeza subterrânea dos canais Dona Margarida, Canal Sul e Conduto Forçado Arroio d'Areia. O serviço começou na Avenida Sertório, em frente ao portão da Infraero.

Nos canais Dona Margarida e Sul, o trabalho é executado por operários do DEP com a utilização de ferramentas manuais. Já no Conduto Forçado do Arroio d'Areia o serviço será mecânico, com a utilização de retroescavadeira ou hidrojato.

Somando a extensão dos dois canais e do Conduto, será limpa uma extensão de mais de quatro mil metros. O serviço deverá se estender por 120 dias

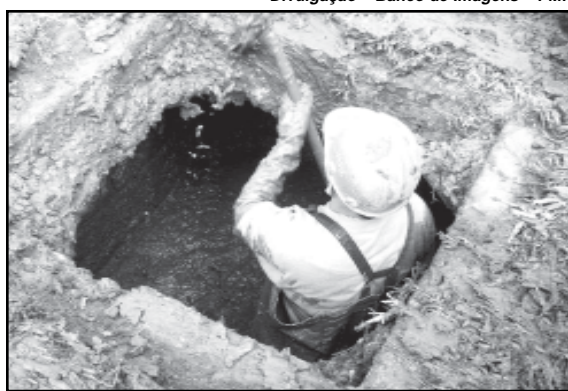

O serviço é realizado com ferramentas manuais ou por meio mecânico

Divulgação – Banco de Imagens – PMPA

Lugar de Criança é na Família e na Escola é destaque pela quarta vez

O programa Lugar de Criança é na Família e na Escola conquistou pela quarta vez, em seis edições, o troféu Destaque do Mês. A premiação foi conferida ao programa do Modelo de Gestão da prefeitura com o melhor desempenho acumulado na Matriz de Evolução (EGP), ferramenta que registra o andamento das ações no Portal de Gestão. Em relação à medição de março, o programa vencedor obteve 235 pontos. O troféu Superação, destinado ao programa com melhor evolução de desempenho no mês, ficou com o Viva o Centro, com o índice de 141% de superação. A divulgação ocorreu ontem na Escola de Gestão Pública.

Os gerentes do Lugar de Criança é na Família e na Escola, Carla Guerreiro dos Santos, e do Viva o Centro, Glenio Bohrer receberam troféus e diplomas pela conquista. Os integrantes das equipes dos programas vencedores receberão certificados.

Ao saudar os vencedores, o secretário de Gestão e Acompanhamento Estratégico destacou a importância do papel dos gerentes no desenvolvimento dos 21 programas estratégicos da prefeitura. “Ao

participarem da tomada de decisões no âmbito municipal os gerentes estabelecem um diferencial que contribui decisivamente para o êxito do processo”, destacou.

Os programas — O programa Lugar de Criança é na Família e na Escola é coordenado pela Secretária Municipal de Educação (Smed) e conta com 20 ações integradas de outras secretarias e órgãos municipais. As iniciativas visam o total atendimento do Estatuto da Criança e do Adolescente, retirando-os das ruas e atraiendo-os para suas famílias, escolas e comunidades. Entre as ações do programa estão o Bonde da Cidadania, Escola Aberta, Cidade Escola e a construção de novas creches.

O Viva o Centro, coordenado pela Secretária do

Planejamento Municipal (SPM), busca a reabilitação do centro histórico, estimulando seu potencial econômico e resgatando sua atratividade de forma a valorizar o patrimônio cultural e ambiental existente no bairro. No total, são 33 iniciativas que integram ações de vários órgãos municipais e iniciativa privada. O programa lançou na semana passada um portal de serviços que pode ser acessado em www.portoalegre.rs.gov.br/vivaocentro.

Cristine Rochol – Banco de Imagens – PMPA



Os gerentes Glenio Bohrer e Carla Guerreiro dos Santos receberam troféus e diplomas pela conquista

CÂMARA MUNICIPAL

Separação obrigatória do lixo

A Comissão de Constituição e Justiça (CCJ) da Câmara Municipal aprovou projeto prevendo a obrigatoriedade de instalação de equipamentos para coleta seletiva de resíduos sólidos nos imóveis da Capital. A proposta altera o Código de Edificações de Porto Alegre, editado em 1992.

Segundo o projeto, as edificações em geral deverão prever local para a armazenagem separada dos resíduos sólidos secos e orgânicos, no qual deverão permanecer até o momento das respectivas coletas. Os edifícios de habitação multifamiliar deverão possuir compartimento geral localizado no pavimento de acesso à edificação ou no subsolo para a armazenagem do lixo.

Nas edificações não-residenciais com área superior a 150 m², como prevê a proposta, será obrigatória a previsão de instalações para armazenagem separada dos resíduos. Nos imóveis de ocupação mista em que uma das atividades for residencial, cada atividade terá instalação própria para armazenagem separada do lixo.

Porto Alegre, uma visão de futuro

Foi instalado o comitê de mobilização do Fórum *Porto Alegre, uma visão de futuro*. Esse evento será promovido pela Câmara Municipal da Capital com a participação de 19 entidades parceiras. O Fórum promoverá cinco debates sobre o planejamento da cidade.

Os temas a serem abordados são:

14 de maio - Mobilidade Urbana;
21 de maio - Desenvolvimento Econômico; 11 de junho - Urbanismo Sustentável;
18 de junho - Desenvolvimento da cidade e estética urbana.

O Fórum será encerrado no dia 22 julho com a presença de especialistas em urbanismo do Brasil e do exterior. Os eventos serão realizados no Teatro do Prédio 40 da PUCRS. Informações pelos fones: (51) 3220-4174 e (51) 3061-3000.

Inscrições para o Teatro Glênio Peres

Artistas com idades a partir de 16 anos e pessoas jurídicas com sede em Porto Alegre podem inscrever-se, até 2 de maio, para a seleção da programação artístico-cultural de 2008 do Teatro Glênio Peres, da Câmara Municipal. As inscrições são gratuitas e devem ser feitas somente pela Internet. O edital e o formulário on-line podem ser acessados pela página www.camarapoa.rs.gov.br.

Situado no 2º piso da Câmara (Avenida Loureiro da Silva, 255), o Teatro Glênio Peres conta com 80 poltronas, acesso e área especial para cadeiras de rodas, palco com 6,63m x 4,02m, camarins e diversos equipamentos. O espaço pode receber eventos artístico-culturais de seis modalidades: teatro adulto, teatro infantil, música popular, música erudita, dança e cinema.

Os participantes dos espetáculos selecionados não receberão cachê da Câmara, que veda também a cobrança de ingressos. Será permitida a doação de alimentos não-perecíveis para destinação a entidades assistenciais. Além de disponibilizar o espaço, o Legislativo apoiará a divulgação das atividades em cartazes, folhetos, página eletrônica e TV Câmara.

As propostas inscritas serão avaliadas pela Comissão de Eventos da Câmara com base em critérios como qualidade, relevância, abrangência cultural e social, originalidade e adequação ao espaço, entre outros. A temporada de espetáculos selecionados para o Teatro deverá começar em 19 de maio. Informações pelo e-mail memorial@camarapoa.rs.gov.br.

Textos elaborados e de responsabilidade da Assessoria de Comunicação da Câmara