

# DIÁRIO OFICIAL PORTO ALEGRE

Órgão de divulgação do Município – Ano XIII – Edição 3278 – Terça-feira, 27 de Maio de 2008

## Loteamento Santa Terezinha tem programas sociais

**A**s 247 famílias instaladas no loteamento Santa Terezinha, que faz parte do Programa Integrado Entrada da Cidade (Piec), vêm recebendo da prefeitura acompanhamento social permanente. A ex-vila dos Papeleiros está merecendo também atenções especiais dos órgãos de segurança pública, visando coibir o consumo e o tráfico de drogas no entorno.

A proximidade com a Secretaria de Segurança Pública provocou uma forte ação repressiva e um pedido de apoio do secretário José Francisco Mallmann à prefeitura. “Estamos solidários com a Secretaria de Segurança Pública e vamos oferecer nossa colaboração em tudo o que estiver ao alcance da municipalidade, embora a questão essencial seja o uso de drogas, cuja repressão é de responsabilidade das forças policiais”, esclarece o secretário de Gestão e Acompanhamento Estratégico (SMGAE).

De acordo com o titular da SMGAE, a prefeitura desenvolve um trabalho permanente de acompanhamento das famílias que são reassentadas nos conjuntos habitacionais,

promovendo ações educativas de saúde, higiene e cidadania. Destaca ainda a preocupação com a sustentabilidade das famílias. Foram criadas alternativas de geração de emprego e renda e oferecidas oportunidades de capacitação aos moradores.

Exemplos são as duas unidades de triagem de resíduos sólidos já em funcionamento nas proximidades do loteamento Santa

balhadoras contam com uma creche no loteamento Santa Terezinha, conveniada à Secretaria Municipal da Educação, com 120 vagas para crianças de zero a seis anos.

**Assistência social** - Convênio com a Caixa Econômica Federal resultou na implantação do Projeto Casa Brasil, que já está aberto à comunidade, com alternativas de lazer e cultura. Em breve, contará um centro de educação em reciclagem, onde serão ministradas capacitações visando a qualificação do trabalho dos recicladores. Também está em fase de conclusão junto a Casa Brasil uma nova cozinha comunitária.

A Fundação de Assistência Social e Cidadania (Fasc) atua na região com três ações. O Núcleo de Assistência à Família atende 50 famílias com bolsa-auxílio da prefeitura no valor de R\$ 200, superior ao Bolsa-Família do governo Federal. Além dessa complemen-

tação de renda, o Serviço Socioeducativo (Sase) da Fasc oferece atividades culturais, esportivas e de lazer para mais de 50 crianças da comunidade, numa parceria com a ONG Some. A Fasc também desenvolve ações de atendimento e cidadania em parceria com a Casa Brasil, sob a coordenação do Centro Regional Humaitá/Ilhas/Navegantes/Centro.



Cristine Rochol / Banco de Imagens - PMPA

Creche do loteamento atende 120 crianças

Terezinha. As unidades permitem agregar trabalhadores da economia informal num processo produtivo que remunera cada reciclador em cerca de R\$ 500 mensais. Mais de 100 pessoas atuam nas unidades, que dispõem de uma cozinha comunitária. Também funciona no local um Telecentro, para promover a inclusão digital dos moradores. As mães tra-

## Prefeitos de Moçambique visitam Porto Alegre

Uma delegação de prefeitos de Moçambique e de integrantes de duas entidades de representação parlamentar do país foi recebida nesta segunda-feira pelo prefeito. Desde domingo, 25, a comitiva está em Porto Alegre para obter informações sobre projetos e programas implementados na cidade para o desenvolvimento sustentável e a melhoria da qualidade de vida nas comunidades.

A visita é mais um reflexo da Conferência Mundial sobre o Desenvolvimento das Cidades, promovida em fevereiro pela Secretaria Municipal de Coordenação Política e Governança Local (SMGL). “É um orgulho para a cidade receber essa delegação. Isso significa a certeza de que, a cada vez mais, podemos integrar nossos países e fazer a integração entre cidades e comunidades e a associação de interesses buscando objetivos comuns entre governos locais”, afirmou o prefeito.

Os moçambicanos querem absorver a metodologia das práticas porto-alegrenses de democracia participativa, como as pro-

movidas pelo Orçamento Participativo e a Governança Solidária Local, e conhecer o que vem sendo feito em relação ao sistema de abastecimento de água e de tratamento de esgotos, além das soluções relativas ao lixo urbano e sobre a exploração das potencialidades turísticas.

**Governança solidária** - Conforme o chefe da delegação, Pio Augusto Matos, presidente do Conselho Municipal de Quelimane, na Província de Zambésia, os prefeitos esperam adquirir conhecimentos para fortalecer

a relação entre governo e comunidades nas cidades africanas. “Temos dez anos apenas de municipalidade e queremos nos aprimorar com valores de Porto Alegre, como a relação participativa entre prefeitura e população”, explicou Matos.

Integrada por oito presidentes de conselhos municipais (cargo semelhante ao de prefeito), três vereadores, dois representantes de entidades não-governamentais e dois assessores técnicos de conselhos municipais, a comitiva permanece na Capital até quarta-feira, 28

### Programação de hoje

**9h** – apresentação do modelo da Parceria Pública Privada (PPP), no auditório da SMA (Av. Siqueira Campos, 1300 – 6º andar); **10h30** – apresentação da gestão de abastecimento de água e do Programa Socioambiental, no auditório da SMA; **14h** – apresentação do Projeto Viva o Centro, da Operação Consorciada da Lomba do Pinheiro, dos Fóruns Regionais de Planejamento e do Conselho do PDDUA, no auditório da SPM

(Av. Borges de Medeiros, 2244, 6º Andar); **16h** – visita à Smic e apresentação do Centro Popular de Compras; **19h** – reunião do Conselho do Orçamento Participativo (COP), na sala 10 do Mercado Público.

**Comitiva permanece na Capital até amanhã**

## Teatro em Unidades de Triagem

Começa amanhã, 28, às 15h30, na Unidade de Triagem Rubem Berta, o projeto O Pastelão e a Torta - Circulação pelas Comunidades Recicladoras de Lixo. Contemplada com o Fumproarte para realizar 12 apresentações nos bairros da cidade, a Cia Torta vem se destacando no cenário teatral como um grupo comprometido com a pesquisa e a prática da linguagem do teatro em sua forma mais popular: a rua.

A peça já esteve em importantes eventos como o Festival de Teatro de Canela, Festival Caxias Em Cena, Festival Nacional de Teatro de Lages, Mostra Sesc de Teatro de Rua, Festival de Curitiba, apresentações junto aos Sesc Santa Catarina e Paraná e apresentações em diversos municípios do sul do país.

**Calendário:** dia 28/5, às 15h30 (UT Rubem Berta); dia 29/5, às 14h45 (UT Cavallhada); dia 5/6, às 15h (UT Campo da Tuca); dia 6/6, às 14h (UTC Lomba do Pinheiro); dia 9/6, às 16h (UT Aparecida das Águas); dia 10/6, às 15h (UT Ilha Grande dos Marinheiros); dia 11, às 16h30 (UT Vila Pinto).

Kiran / Divulgação



## Encontros com a Arte no Paço

A partir de hoje, 27, até o dia 15 de julho, no gabinete do prefeito (Praça Montevideu, 10), o Encontros com a Arte no Paço apresenta a obra do artista plástico Paulo Porcella. A inauguração da mostra acontece às 18h. Nas três séries em exposição, Elas por Elas, Nossas Máscaras e Vitruvianas, o artista orienta sua temática para a figura humana, fazendo uso da pintura organizada em amplos planos e criando espaços de cor que equilibram e harmonizam a composição.

Com longa trajetória no campo das artes plásticas e professor de vários artistas em 20 anos de atividade no Atelier Livre da prefeitura, Porcella procura fornecer aos alunos subsídios técnicos suficientes para que busquem os próprios caminhos. Sua temática percorre também as paisagens, naturezas mortas e temas bíblicos. A visitação deve ser antecedida de agendamento pelo telefone 3289-3602.

## Sons da Cidade

O projeto Sons da Cidade volta hoje, 27, no Teatro Renascença, às 20h30, com Kako Xavier, Casa da Sogra e Zumbira e os Palmares. O ingresso é um quilo de alimento não perecível. O Sons da Cidade une no palco do Teatro Renascença as mais diversas formas de música praticadas por artistas profissionais em Porto Alegre.

Chorinho, blues, samba, rock, música erudita, folclórica, mpb, jazz, enfim, o universo musical da cidade em todos os seus gêneros e gerações, uma vez por mês estão no palco. O projeto prioriza o contato do público com artistas de gêneros musicais diversos e funciona como uma coletânea de talentos, gêneros e sonoridades diversas integradas em um só palco.

Cristine Rochol / Banco de Imagens - PMPA



**EXECUTIVO****LEIS****LEI Nº 10.443, de 23 de maio de 2008.**

**Institui o Bônus-Moradia para a execução do Programa Integrado Socioambiental – PISA – e dá outras providências.**

O PREFEITO MUNICIPAL DE PORTO ALEGRE.

Faço saber que a Câmara Municipal aprovou e eu sanciono a seguinte Lei:

Art. 1º Institui o Bônus-Moradia para indenização e reassentamento das famílias ocupantes das áreas de risco que deverão ser liberadas para a execução do traçado das obras de saneamento básico do Arroio Cavalhada, que integram o Programa Integrado Socioambiental – PISA – do Município de Porto Alegre, conforme delimitação constante no Anexo desta Lei.

Art. 2º O Bônus-Moradia destina-se às famílias moradoras das áreas descritas no Anexo desta Lei, cadastradas até a data de 31 de dezembro de 2007, que não tiveram sua moradia permutada ou indenizada por outra quando da implementação do PISA.

§ 1º O valor do Bônus-Moradia indenizará as benfeitorias existentes em cada habitação até a data de 31 de dezembro de 2007, conforme laudo de avaliação a ser feito pelo órgão municipal competente.

§ 2º O pagamento do Bônus-Moradia beneficiará apenas um membro de cada unidade familiar até o valor máximo de R\$ 40.000,00 (quarenta mil reais), correspondentes a 17.987,2290 (dezesete mil, novecentos e oitenta e sete vírgula dois mil, duzentos e noventa) Unidades Financeiras Municipais – UFMs.

§ 3º O valor máximo do Bônus-Moradia, definido pelo § 2º deste artigo, poderá ser atualizado monetariamente pela variação do Custo Unitário Básico da Construção Civil – CUB – após decorridos 12 (doze) meses de sua criação.

Art. 3º O Bônus-Moradia somente poderá ser utilizado para aquisição de imóveis residenciais novos ou usados, desde que situados fora de áreas de risco ou de preservação, em boas condições de conservação e adequados ao uso, devendo ser demonstrada a propriedade ou a posse do imóvel a ser adquirido, bem como que está desembaraçado de quaisquer ônus.

Parágrafo único. Todo imóvel a ser adquirido pela Administração Pública Municipal com a utilização de Bônus-Moradia, em razão de reassentamento necessário ao PISA, deverá ser avaliado pelo Escritório de Gestão Participativa – EGP –, conforme previsto no Plano de Reassentamento Involuntário de População e Atividades Econômicas.

Art. 4º O Bônus-Moradia será concedido somente nos casos de comprovada regularidade da propriedade ou posse da moradia existente na área descrita no Anexo desta Lei, devendo ser apresentado, no mínimo, 02 (dois) dos seguintes comprovantes de pagamento:

- I – IPTU;
- II – água;
- III – energia; e
- IV – telefone fixo.

Art. 5º Será permitida a utilização do Bônus-Moradia para a aquisição de imóvel de valor superior, hipótese em que a família será única e exclusivamente responsável pelo pagamento da diferença.

§ 1º Caso o valor do imóvel adquirido para reassentamento da família seja inferior ao valor máximo de que trata o § 2º do art. 2º desta Lei, não gerará direito de a família receber qualquer crédito relativo a esta diferença.

§ 2º A família contemplada com bônus-moradia não poderá mais ser incluída nos programas habitacionais do Departamento Municipal de Habitação – DEMHAB.

Art. 6º As condições de habitabilidade do imóvel serão atestadas pelos

técnicos municipais, aos quais competirá proceder a avaliação.

Art. 7º O pagamento do bônus-moradia será efetuado diretamente ao dono do imóvel adquirido, mediante emissão de cheque administrativo ou depósito bancário, após a assinatura do Termo de Compromisso, Quitação e Recebimento do Bônus-Moradia – TCR.

Art. 8º A família beneficiada com bônus-moradia terá o prazo de 15 (quinze) dias para desocupar a habitação junto à área de risco e transferir-se para imóvel adquirido, sob pena de desfazimento do negócio e perda do direito ao bônus-moradia.

Art. 9º O representante da unidade familiar firmará com o Município de Porto Alegre um TCR.

§ 1º No TCR constará o encargo do(s) beneficiado(s) de permanecer(em) no imóvel adquirido pelo prazo mínimo de 05 (cinco) anos, a partir da data de assinatura desse Termo, além do instrumento de quitação pelo Poder Público das benfeitorias existentes no antigo imóvel do beneficiado e a formalização de recebimento do imóvel adquirido mediante a utilização do bônus-moradia.

§ 2º Em decorrência da assinatura do TCR, o beneficiário não poderá transferir o imóvel a terceiros, sem anuência do Município de Porto Alegre, pelo prazo de 05 (cinco) anos, sob pena de reverter o imóvel ao domínio público para inclusão nos programas habitacionais municipais.

Art. 10. As despesas decorrentes da execução desta Lei, incluindo-se as despesas cartorárias e registrais, correrão à conta das dotações próprias consignadas no orçamento do Poder Executivo para a realização do PISA.

Art. 11. Esta Lei entra em vigor na data de sua publicação.

PREFEITURA MUNICIPAL DE PORTO ALEGRE, 15 de maio de 2008.

José Fogaça,  
Prefeito.

Registre-se e publique-se.  
Clóvis Magalhães,  
Secretário Municipal de Gestão e  
Acompanhamento Estratégico.

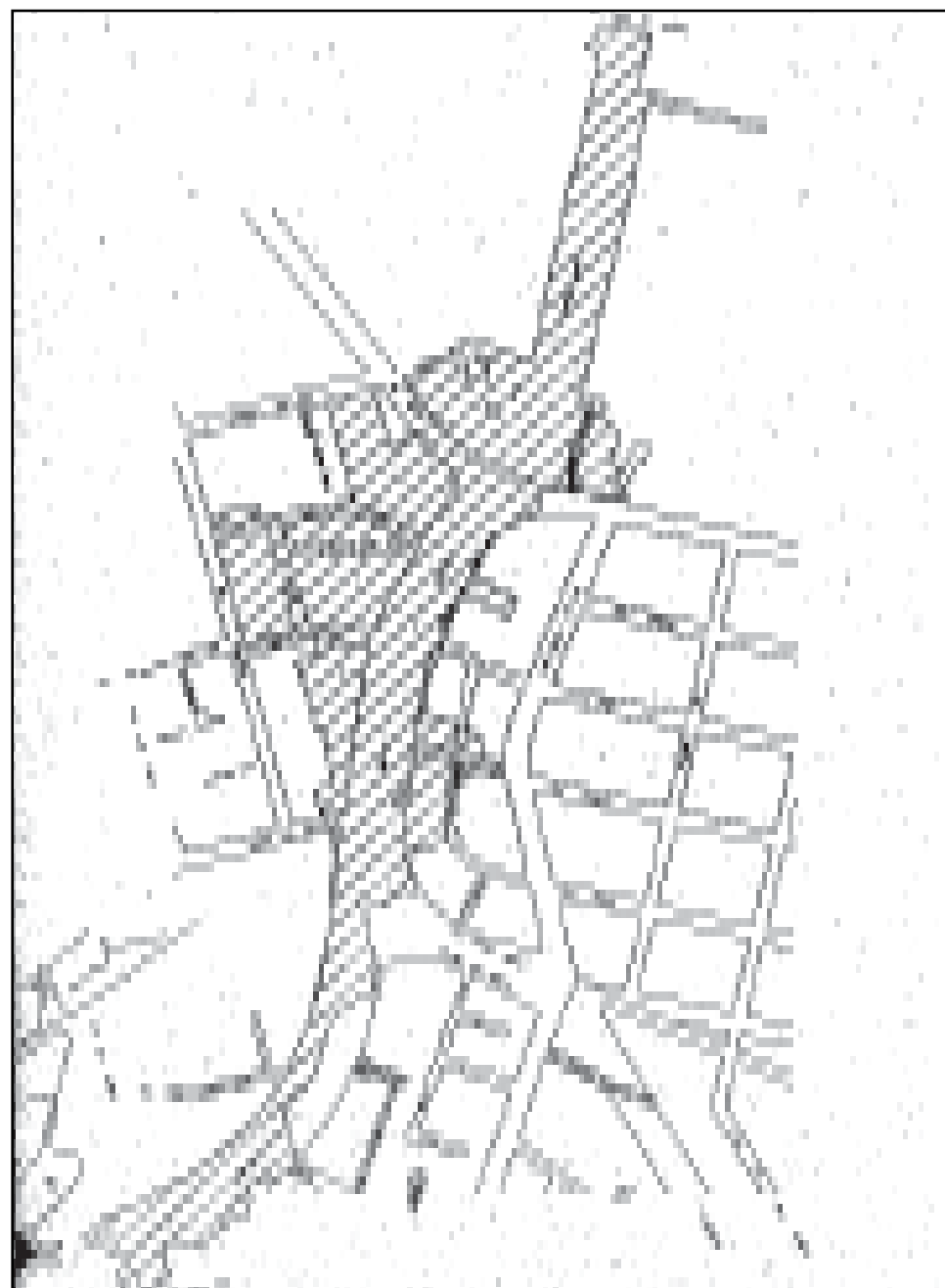

**PREFEITURA MUNICIPAL DE PORTO ALEGRE**  
**Diário Oficial de Porto Alegre**  
**Órgão de Divulgação Oficial do Município de Porto Alegre**  
Criado pelo Decreto nº 11.226 de 14 de Março de 1995  
www.portoalegre.rs.gov.br

PREFEITO MUNICIPAL: José Fogaça

SECRETARIA MUNICIPAL DA ADMINISTRAÇÃO: Secretária: Sônia Mauriza Vaz Pinto

GERENTE DO DIÁRIO OFICIAL: Jornalista João Ludes Nodari - Fone: 3289.1231

ENDEREÇO: Rua Siqueira Campos, 1300 – 7º andar – CEP 90010-907

diariooficial@sma.prefpoa.com.br – Fax 3289-1248

ASSINATURAS, VENDAS E DISTRIBUIÇÃO: Paulo Colbert Rosa Kerche – Fone 3289-1230

ASSINATURA ANUAL: R\$ 65,00 – SEMESTRAL: R\$ 32,50 – AVULSO: R\$ 0,50

EDIÇÃO GRÁFICA E IMPRESSÃO: CORAG – Companhia Rio-grandense de Artes Gráficas

**EXECUTIVO PESSOAL**endereço eletrônico: [diariooficial@sma.prefpoa.com.br](mailto:diariooficial@sma.prefpoa.com.br)**Atos****PREFEITO MUNICIPAL DE PORTO ALEGRE, no uso de suas atribuições legais,**

**DESIGNA**, a contar de 5.4.08, FABRICIO BENITES BERNARDES, 512804/08, supervisor, 1128, da Secretaria Municipal da Produção, Indústria e Comércio, 16000000, para substituto automático do secretário municipal da Produção, Indústria e Comércio LÉO ANTONIO BULLING, 777988/02, através do Ato 104 de 16.5.08 (processo 1.19062.08.7).

**SECRETÁRIA MUNICIPAL DE ADMINISTRAÇÃO, no uso de suas atribuições legais,**

**EXONERA** ALEXSANDRA KARINE CONTE, 163797/2, do exercício do cargo em comissão de gerente de parque, 1126, do Parque Chico Mendes, da Divisão de Administração de Parques, Praças e Jardins, da Supervisão de Parques, Praças e Jardins, da Secretaria Municipal do Meio Ambiente, 20612009, a contar de 1º.5.08, com base no artigo 71, inciso II, alínea “a” da Lei Complementar 133 de 31.12.85, através do Ato 340 de 16.5.08 (processo 1.23028.08.4).

**EXONERA**, a contar de 2.5.08, GILBERTO SANTOS DA FONTOURA, 764210/3, do cargo em comissão de coordenador-geral diretivo, 11280009, do Gabinete do Secretário, 23002001, da Secretaria Municipal de Coordenação Política e Governança Local, com base no artigo 71, inciso II, alínea “a” da Lei

Complementar 133 de 31.12.85, através do Ato 342 de 16.5.08 (processo 1.23788.08.9).

**NOMEIA LEONARDO MARQUES URRUTH**, 781682/3, para exercer o cargo em comissão de assistente, 2125, do Gabinete do Secretário, da Secretaria Municipal do Meio Ambiente, 20002001, a contar de 4.4.08, com base na Lei Complementar 133 de 31.12.85, artigo 20, através do Ato 338 de 15.5.08 (processo 1.23027.08.8).

**NOMEIA SIMONE DELLA BONA**, 159510/2, para exercer o cargo em comissão de gerente de parque, 1126, do Parque Chico Mendes, da Divisão de Administração de Parques, Praças e Jardins, da Supervisão de Parques, Praças e Jardins, da Secretaria Municipal do Meio Ambiente, 20612009, a contar de 1º.5.08, com base na Lei Complementar 133 de 31.12.85, artigo 20, através do Ato 339 de 16.5.08 (processo 1.23028.08.4).

**NOMEIA**, a contar de 2.5.08, GILBERTO SANTOS DA FONTOURA, 764210/3, no cargo em comissão de responsável por atividades II, 11240001, da Assessoria Governança Local, 23004004, da Secretaria Municipal de Coordenação Política e Governança Local, com base no artigo 20 da Lei Complementar 133 de 31.12.85, através do Ato 341 de 16.5.08 (processo 1.23788.08.9).

**NOMEIA PRISCILA GUTERRES BITTENCOURT**, 902400/1, para exercer o cargo em comissão de oficial-de-gabinete, 2124, do Gabinete do Secretário, da Secretaria Municipal do Meio Ambiente, 20002001, a

contar de 4.4.08, com base na Lei Complementar 133 de 31.12.85, artigo 20, através do Ato 343 de 16.5.08 (processo 1.22288.08.2).

**CHEFE DA UNIDADE DE REGISTROS E PREPARO DE PAGAMENTO do CEDRE da SMA, no uso de suas atribuições legais,**

**CONCEDE** a JOSE ANTONIO LORINI ANTUNES, 85537, pedreiro, OP.1.10.04.A.05, do Departamento de Esgotos Pluviais, a contar de 16.3.08, a incorporação ao vencimento de função correspondente à função gratificada de nível dois, posto de confiança chefe de grupo, 1112, com base no artigo 129, § 1º da Lei Complementar 133 de 31.12.85, através do Ato 816 de 13.5.08 (processo 1.24747.08.4).

**CONCEDE** a IVONE SCARDIGLIA MACHADO, 102705, assistente administrativa, AA.1.04.06.D.08, da Secretaria Municipal da Fazenda, a contar de 24.4.07, a alteração da gratificação de função incorporada ao vencimento, que passa a ser correspondente à função gratificada de nível seis, posto de confiança gestor C, 1116, com base no artigo 129, § 2º da Lei Complementar 133 de 31.12.85, através do Ato 825 de 14.5.08 (processo 1.25030.08.6).

**DESIGNA**, a contar de 8.3.08, JOAO MIBIELI, 100540/2, pedreiro, OP.1.10.04, do Depósito de Material, para exercer a função gratificada de encarregado, do Serviço de Informação Escolar e Documentação, da Divisão de Educação Escolar, da Supervisão de Educação, da Secretaria Municipal de Educação, código do posto 11120011, có-

digo do órgão 15602001, com base na Lei Complementar 133 de 31.12.85, artigo 68, através do Ato 818 de 13.5.08 (processo 1.22732.08.0).

**DISPENSA**, a contar de 1º.5.08, ROGERIO SILVA FIGUEIREDO, 72713/3, administrador, ES.1.01.NS, da função gratificada de gestor B, 2117, da Área de Compras e Serviços, da Secretaria Municipal da Fazenda, 13709006, com base no artigo 73 da Lei Complementar 133 de 31.12.85, através do Ato 821 de 14.5.08 (processo 1.23801.08.5).

**DISPENSA ANA HELENA PINTO DO AMARANTE**, 364888/1, professora M1, ED.1.03.M1, da função gratificada de encarregada, do Serviço de Informação Escolar e Documentação, da Divisão de Educação Escolar, da Supervisão de Educação, da Secretaria Municipal de Educação, a contar de 8.3.08, código do posto 11120011, código do órgão 15602001, com base no artigo 73 da Lei Complementar 133 de 31.12.85, através do Ato 817 de 13.5.08 (processo 1.22732.08.0).

**DIRETOR-GERAL DO DEPARTAMENTO MUNICIPAL DE PREVIDÊNCIA DOS SERVIDORES PÚBLICOS DO MUNICÍPIO DE PORTO ALEGRE, no uso de suas atribuições legais,**

**APOSENTA** MARIA HELENA BARRETO RODRIGUES, 16665.3-2, estatutária, professora, ED.1.03.M5.D.07.0, 20 horas, da Secretaria Municipal de Educação, em Regime Financeiro de Repartição Simples, voluntariamente por idade, com o provento mensal, com a proporcionalidade de 9844/10950d

avos, com base no artigo 40, § 1º, inciso III, alínea “b”, §§ 2º, 3º e 17 da Constituição Federal de 5.10.88, com a redação alterada pelo artigo 1º da Emenda Constitucional 41 de 19.12.03, Lei Federal 10887/074, artigo 107 da Lei Complementar 478 de 26.9.02, artigo 201, § 9º da Constituição Federal de 5.10.88, com a redação alterada pelo artigo 1º da Emenda Constitucional 20 de 15.12.98; CPF 34327541087, PASEP 10230540217, através do Ato 281 de 12.5.08 (processo 1.7553.07.2). **“Ato sujeito a modificações, pendente de exame pelo Tribunal de Contas do Estado.”**

**APOSENTA** LUIZA HELENA GONÇALVES SIQUEIRA, 10577.9, estatutária, monitora, SA.1.08.06.C.08.0, 30 horas, da Secretaria Municipal de Educação, em Regime Financeiro de Repartição Simples, sem paridade, voluntariamente por idade, com o provento mensal, com a proporcionalidade de 8847/10950d avos, com base no artigo 40, § 1º, inciso III, alínea “b”, §§ 2º, 3º e 17 da Constituição Federal de 5.10.88, com a redação alterada pelo artigo 1º da Emenda Constitucional 41 de 19.12.03, Lei Federal 10887/074; CPF 44907257015, PASEP 17001384869, através do Ato 282 de 12.5.08 (processo 1.1182.07.2). **“Ato sujeito a modificações, pendente de exame pelo Tribunal de Contas do Estado.”**

**PRESIDENTE DA FUNDAÇÃO DE ASSISTÊNCIA SOCIAL E CIDADANIA, no uso de suas atribuições legais,**

**DEMITE** ANTÔNIO CARLOS GARCIA MARTINS, 61928.3, monitor, tendo em vista parecer da Comissão de Inquérito e homologado na data de 20.5.08, com base no

artigo 203, IV, da Lei Complementar 133/85, tendo em vista a infração ao artigo 197, incisos II e XXII, em consonância com o artigo 207, inciso V, ambos do referido diploma legal através do Ato 45 de 20.5.08 (processo 7.1624.07.5).

## Portariras

**SECRETÁRIO MUNICIPAL DE GESTÃO E ACOMPANHAMENTO ESTRATÉGICO, no uso de suas atribuições legais,**

**DESIGNA** CARLOS ALBERTO SILVA DA LUZ, 29872.7, IRENO CARLOS BOMFIM, 23030.6, JORGE FRANCISCO BETTIOL, 34143.8, ANTONIO RENATO DE SOUZA TEIXEIRA, 1383.9, ADRIANO SILVA DA LUZ, 341438, ORIVALDO ROCHA BORGES, 33969.9, ROSANA SANTOS LOPES, 34219.4 e ELCIO SANTI PINTO, 18236.1, para sob a coordenação do primeiro, constituírem a Comissão Inventariante para o exercício de 2008, de acordo com a Instrução Normativa 1/06 – COPAM/Secretaria Municipal da Fazenda – item 4.3.1, publicada no Diário Oficial de Porto Alegre de 6.10.06, de 15.5 a 14.6.08, quanto convocados pela coordenação, realizarem exclusivamente o levantamento patrimonial, sob a orientação da Área de Patrimônio/Secretaria Municipal da Fazenda, sendo garantido a todos os membros desta Comissão acesso irrestrito às salas, armários e gavetas, objetivando o completo levantamento dos bens existentes, inclusive dos equipamentos de informática; após, deverá ser elaborado fechamento entre os bens exis-

tentes fisicamente e os constantes no Cadastro de Bens Patrimoniais, sendo que o Relatório Final deve ser entregue até 12.12.08 na Área de Patrimônio/Secretaria Municipal da Fazenda, através da Portaria 14.5.08.

**SECRETÁRIO DO PLANEJAMENTO MUNICIPAL, no uso de suas atribuições legais,**

**DESIGNA** FABIANA KRUSE, 539913/3, assistente administrativa, AA.1.04.06, para responder, em regime de tempo integral, pela função gratificada de chefe de unidade, da Unidade de Análise e Informações I, da Coordenação de Informações e Processamento, da Supervisão de Planejamento Urbano, da Secretaria do Planejamento Municipal, 1116, 19603010, substituindo MARIANA FERRÃO DE SOUZA, 334215/1, assistente administrativa, AA.1.04.06, por motivo de licença-prêmio, de 7 a 21.5.08, através da Portaria 15 de 6.5.08.

**SECRETÁRIA MUNICIPAL DE ADMINISTRAÇÃO, no uso de suas atribuições legais,**

**CONCEDE** a ELAINE LUCIA MARASKIN, 18033.9/02, professora, ED.1.03.M5.B.5, licença para tratar de interesses particulares, a contar de 5.5.08, por dois anos, com base nos artigos 141, inciso VII, 160, 161 e 162 da Lei Complementar 133 de 31.12.85, através da Portaria 94 de 16.5.08 (processo 1.17850.08.8).

**CHEFE DA UNIDADE DE REGISTROS E PREPARO DE PAGAMENTO do CEDRE da SMA, no uso de suas atribuições legais,**

**CESSA EFEITOS,** a contar de 2.5.08, em relação a GILBERTO SANTOS DA FONTOURA, 764210/

3, coordenador-geral, 11280009, da Secretaria Municipal de Coordenação Política e Governança Local, da Portaria 890 de 18.4.08, que o convocou para cumprir regime de dedicação exclusiva, através da Portaria 965 de 8.5.08 (processo 1.23788.08.9).

**CONVOCA,** de 2.5 a 31.12.08, GILBERTO SANTOS DA FONTOURA, 764210/3, responsável por atividades II, 11240001, da Secretaria Municipal de Coordenação Política e Governança Local, para cumprir regime de tempo integral, com base na Lei Complementar 133 de 31.12.85, artigos 37, inciso I, alínea “a”, 110, inciso III; Lei 6309 de 28.12.88, artigo 36, inciso I, 37 e 43, inciso I, através da Portaria 964 de 8.5.08 (processo 1.23788.08.9).

**CONVOCA,** de 4.4 a 31.12.08, LEONARDO MARQUES URRUTH, 781682/3, assistente, 2125, da Secretaria Municipal do Meio Ambiente, para cumprir regime de dedicação exclusiva, com base na Lei Complementar 133 de 31.12.85, artigo 37, inciso I, alínea “b”, 110, inciso III; Lei 6309 de 28.12.88, artigos 36, inciso II, 38, 39, 40 e 41, através da Portaria 970 de 8.5.08 (processo 1.23027.08.8).

**CONVOCA,** de 1º.5 a 31.12.08, SIMONE DELLA BONA, 159510/2, gerente de parque, 1126, da Secretaria Municipal do Meio Ambiente, para cumprir regime de dedicação exclusiva, com base na Lei Complementar 133 de 31.12.85, artigo 37, inciso I, alínea “b”, 110, inciso III; Lei 6309 de 28.12.88, artigos 36, inciso II, 38, 39, 40 e 41, através da Portaria 974 de 9.5.08 (processo 1.23028.08.4).

**CONVOCA,** de 4.4 a 31.12.08,

PRISCILA GUTERRES BITTENCOURT, 902400/1, oficial-de-gabinete, 2124, da Secretaria Municipal do Meio Ambiente, para cumprir regime de tempo integral, com base na Lei Complementar 133 de 31.12.85, artigos 37, inciso I, alínea “a”, 110, inciso III; Lei 6309 de 28.12.88, artigo 36, inciso I, 37 e 43, inciso I, através da Portaria 981 de 12.5.08 (processo 1.22288.08.2).

**CONVOCA**, de 16.4.08 a 31.12.09, JACQUELINE RODRIGUES POLICENA, 278339/1, monitora, SA.1.08.06, da Supervisão de Educação, da Secretaria Municipal de Educação, para cumprir regime de tempo integral, com base na Lei Complementar 133 de 31.12.85, artigos 37, inciso I, alínea “a”, 110, inciso III; Lei 6309 de 28.12.88, artigo 36, inciso I, 37 e 43, inciso I, através da Portaria 985 de 13.5.08 (processo 1.24936.08.1).

**DIRETOR-GERAL DO DEPARTAMENTO MUNICIPAL DE PREVIDÊNCIA DOS SERVIDORES PÚBLICOS DO MUNICÍPIO DE PORTO ALEGRE, no uso de suas atribuições legais,**

**DESIGNA** VERA ROSANE FONSECA MARTINS, 440167, assistente administrativa, AA.6.01.06, para responder pela função gratificada de chefe de equipe, 1615, da Equipe de Pagamento de Pensionistas, da Unidade de Registro e Preparo de Pagamento, da Divisão Administrativo-Financeira, de 12 a 21.5.08, em substituição ao titular JOSÉ INÁCIO DE SOUZA, 334124, por motivo de férias, com base no artigo 69 da Lei Complementar 133 de 31.12.85, através da Portaria 52 de 12.5.08 (processo 1.7569.08.4). **(Retificado)**

**SECRETÁRIA MUNICIPAL DE**

**EDUCAÇÃO, no uso de suas atribuições legais,**

**DESIGNA** LISIA BALTAR DE SOUZA, 54641.3/01, professora, ED.1.03.M5, para responder pela função gratificada de secretária, da Escola Municipal de Ensino Fundamental Nossa Senhora do Carmo, da Divisão de Educação Escolar, da Supervisão de Educação, da Secretaria Municipal de Educação, 21140009, 15626045, substituindo MARIA REGINA FRAGA LIMA, 30492.2/01, professora, ED.1.03.M5, por motivo de estar aguardando aposentadoria, de 7.3 a 30.4.08, em regime de tempo integral, através da Portaria 438 de 9.5.08.

**DESIGNA** ANA CRISTINA RODRIGUES POSSAMAI, 47617.4/01, professora, ED.1.03.M5, para responder pela função gratificada de diretora, da Escola Municipal de Educação Infantil da Vila Valneri Antunes, da Divisão de Educação Infantil, da Supervisão de Educação, da Secretaria Municipal de Educação, 11160022, 15611024, substituindo LIA FERNANDA CESAR GLORIA, 55092.1/01, professora, ED.1.03.M5, por motivo de licença para tratamento de saúde, de 23.4 a 6.5.08, em regime complementar de trabalho, através da Portaria 442 de 12.5.08.

**DESIGNA** NARA TERESINHA ÁVILA DE FREITAS, 34832.9/01, professora, ED.1.03.M5, para responder pela função gratificada de vice-diretora, da Escola Municipal de Educação Infantil da Vila Valneri Antunes, da Divisão de Educação Infantil, da Supervisão de Educação, da Secretaria Municipal de Educação, 11150027, 15611024, substituindo ANA CRISTINA RODRIGUES POSSAMAI, 47617.4/01, professo-

ra, ED.1.03.M5, por motivo de responder por outra função gratificada, de 23.4 a 6.5.08, em regime complementar de trabalho, através da Portaria 443 de 12.5.08.

**SECRETÁRIO MUNICIPAL DOS DIREITOS HUMANOS E SEGURANÇA URBANA, no uso de suas atribuições legais,**

**DESIGNA** DARCI MAURICIO LUCENA SANDER, 274371, guarda-municipal, FV.1.03.04, para responder, em regime de tempo integral, pela função gratificada de responsável por ronda, do Serviço da Guarda Municipal, da Coordenação de Segurança Urbana, da Secretaria Municipal dos Direitos Humanos e Segurança Urbana, 11130010, 8602001, substituindo FABIO LUCERO MORAES, 539329, guarda-municipal, FV.1.03.04, por motivo de licença-prêmio, de 2 a 16.5.08, através da Portaria 79 de 5.5.08.

**DESIGNA** ALCEMIR JOSE DA SILVA COSTA, 346760, guarda-municipal, FV.1.03.04, para responder, em regime de tempo integral, pela função gratificada de responsável por ronda, do Serviço da Guarda Municipal, da Coordenação de Segurança Urbana, da Secretaria Municipal dos Direitos Humanos e Segurança Urbana, 11130010, 8602001, substituindo ANTONIO SILVA DO NASCIMENTO, 221354, guarda-municipal, FV.1.03.04, por motivo de licença-prêmio, de 2 a 15.5.08, através da Portaria 80 de 6.5.08.

**DESIGNA** ALCEMIR JOSE DA SILVA COSTA, 346760, guarda-municipal, FV.1.03.04, para responder, em regime de tempo integral, pela função gratificada de responsável por ronda, do Serviço da Guarda Municipal, da Coordenação de Seguran-

ça Urbana, da Secretaria Municipal dos Direitos Humanos e Segurança Urbana, 11130010, 8602001, substituindo LUIZ RICARDO CASTRO DE SOUZA, 538880, guarda-municipal, FV.1.03.04, por motivo de licença-prêmio, de 16 a 30.5.08, através da Portaria 82 de 7.5.08.

**DESIGNA** EVERTON LUIZ ALVES SILVA, 346096, guarda-municipal, FV.1.03.04, para responder, em regime de tempo integral, pela função gratificada de chefe, da Equipe I de Vigilância, do Serviço da Guarda Municipal, da Coordenação de Segurança Urbana, da Secretaria Municipal dos Direitos Humanos e Segurança Urbana, 11150005, 8501002, substituindo RICARDO MAIA, 269340, guarda-municipal, FV.1.03.04, por motivo de licença-prêmio, de 1º a 15.5.08, através da Portaria 83 de 7.5.08.

**DIRETOR DO DEPARTAMENTO DE ESGOTOS PLUVIAIS, no uso de suas atribuições legais,**

**DESIGNA** JULIANA YOUNG, 19222.6, cedida do Departamento Municipal de Água e Esgotos ao Departamento de Esgotos Pluviais, para responder, em regime de tempo integral, pela função gratificada de chefe, do Serviço de Execução de Obras, da Divisão de Obras e Projetos, do Departamento de Esgotos Pluviais, 11160003, 4602002, substituindo CRISTINA BERNARDES FERREIRA, 43959.1, assistente administrativa, AA.1.04.06, por motivo de afastamento objeto de estudos, de 14.4 a 2.5.08, através da Portaria 57 de 14.4.08.

**DESIGNA** ILDO ANTÔNIO ESPÍNDOLA, 247379, operário, AC.1.10.02, para responder, em regime de tempo integral, pela função

gratificada de chefe de grupo, do Gabinete do Diretor, do Departamento de Esgotos Pluviais, 11120002, 4502004, substituindo LUIZ CARLOS RODRIGUES RIBEIRO, 12479.8, operário, AC.1.10.02, por motivo de licença-prêmio, de 2 a 16.5.08, através da Portaria 66 de 28.4.07.

**DESIGNA MARIÂNGELA SILVA MAZZOCCO**, 42081.8, telefonista, CO.1.05.04, para responder, em regime de tempo integral, pela função

gratificada de chefe, do Núcleo de Orçamento e Patrimônio, da Unidade de Apoio Administrativo, do Departamento de Esgotos Pluviais, 1113001, 4301002, substituindo GILBERTO CITA, 35174.2, assistente administrativo, AA.1.04.06, por motivo de licença-prêmio, de 2 a 16.5.08, através da Portaria 68 de 8.5.08.

**SUPERVISOR ADMINISTRATIVO FINANCEIRO DO DEPARTAMENTO MUNICIPAL DE**

**LIMPEZA URBANA, no uso de suas atribuições legais,**

**FAZ CESSAR**, a contar de 1º.5.08, em relação a servidora DELACI PEDROSO MADEIRA DA SILVA, 303334, gari AC.3.08.02.C.6, do Departamento Municipal de Limpeza Urbana, os efeitos da portaria 613 de 11.7.07 que a colocou a disposição da Administração Centralizada/Secretaria Municipal dos Direitos Humanos e Segurança Urbana, através da Portaria 253 de

7.5.08 (processo 5.1135.07.4).

**CONVOCA**, a contar de 1º.5.08 **DELACI PEDROSO MADEIRA DA SILVA**, 303334, gari AC.3.08.02.C.6, para cumprir o regime especial de tempo integral, com base no artigo 36, inciso I, da Lei 6253 de 11.11.88 e artigo 132 da Lei Complementar 133 de 31.12.85, com redação alterada pela Lei Complementar 175 de 20.01.88, através da Portaria 254 de 7.5.08 (processo 5.1135.07.4).

## Anexos

**CHEFE DA UNIDADE DE REGISTROS E PREPARO DE PAGAMENTO do CEDRE da SMA, no uso de suas atribuições legais,**

**CONVOCA** professores, todos da Secretaria Municipal de Educação, para cumprirem regime suplementar de trabalho, com base na Lei Complementar 133 de 31.12.85, artigos 37, inciso I, alínea “c”, 110, inciso III; Lei 6151 de 13.7.88, artigos 30 e 32, através da Portaria 986 de 13.5.08 (processo 1.24939.08.0).

Matrícula	Nome	Período
24119.5/01	JOSÉ MARCELO DA SILVA SANTOS	8.4 a 31.12.08
36367.7/01	ADELAIDE HELOISA OLIVEIRA AMORIM	6.4 a 1º.6.08
38567.3/02	GABRIELA CUNHA GRECO	14.4 a 31.12.08
42202.5/01	VERA JANETE ORTIZ RIBEIRO	9.4 a 1º.6.08
43509.3/01	ANELISE KAUFMANN NOGUEIRA	11.4 a 10.5.08

## Despachos

**SECRETÁRIA MUNICIPAL DE ADMINISTRAÇÃO, no uso de suas atribuições legais,**

**Processo 1.52096.04.1** - Defere a solicitação de concessão de abono permanência, apresentada por FERNANDO DE SOUZA GUIMARÃES, 15054.0, com base na análise das áreas competentes e conforme o que dispõe o § 1º do artigo 3º da Emenda Constitucional 41 de 19.12.03, para ser concedido de 31.5 a 31.12.06.

**Processo 1.6352.08.1** - Defere a solicitação de redução de carga horária para o 1º semestre letivo de 2008, apresentada por JULIANA SILVEIRA CASTANHEIRA, assistente administrativa, 53273.6/1, da Secretaria Municipal de Administração, no limite máximo de 10 horas semanais, por atender ao disposto no artigo 90, inciso III, alínea “a” da Lei Complementar 133 de 31.12.85.

**Processo 1.7902.08.5** - Indefere, em 15.5.08, a solicitação de abono das faltas, código um, dos dias 13, 24 e 27.8.07, apresentada por TANIA MARIA MACHADO RIBEIRO, 29673.1/01, auxiliar de serviços gerais, da Secretaria Municipal de Administração, guarda-municipal, da Secretaria Municipal dos Direitos Humanos e Segurança Urbana, com base no pronunciamento da Equipe de Perícia Médica/Gerência de Saúde do Servidor Municipal, da Secretaria Municipal de Saúde, com base na Ordem de Serviço 13/95, alterada pela Ordem de Serviço 1/00.

**Processo 1.21146.08.0** - Defere a solicitação de redução de carga horária para o 1º semestre letivo de 2008, apresentada por NÓRIS ROSANGELA CORREA FARIAS, operário especializado, 32574.3, da Coordenação de Administração e Serviços, da Secretaria Municipal de Administração, no limite máximo de 10 horas semanais, por atender ao disposto no artigo 90, inciso III, alínea “a” da Lei Complementar 133 de 31.12.85.

**Processo 1.24656.08.9** - Indefere, em 15.5.08, a solicitação de concessão da vantagem prevista no artigo 124, parágrafo único da Lei Complementar 133 de 31.12.85, requerida através deste processo, por NEURECI SOARES SILVEIRA, 11875.0/2, inativa, da Secretaria Municipal de Educação, por falta de amparo legal.

**COORDENADORA DE SELEÇÃO E INGRESSO DA SMA, no uso de suas atribuições legais,**

**Processo 1.46394.04.4** - Relota, em 9.5.08, EDUARDO DE MATOS SILVA, 325998, motorista, da Secretaria Municipal de Administração para a Secretaria Municipal de Saúde, a contar de 1º.1.08.

**Processo 1.66664.07.1** - Relota, em 9.5.08, VILMA AGOSTINI DALDON, 519926, técnica em contabilidade, da Secretaria Municipal da Produção, Indústria e Comércio para a Secretaria Municipal da Fazenda, a contar de 1º.5.08.

**Processo 1.67772.07.2** - Relota, em 9.5.08, FABIO GOULART ROSA, 543552, agente de fiscalização, da Secretaria Municipal da Produção, Indústria e Comércio para a Secretaria Municipal do Meio Ambiente, a contar de 1º.5.08.

**Processo 1.21694.08.7** - Relota, em 9.5.08, EDISON ALFONSO POSTIGLIANI, 338671, mecânico, da Secretaria Municipal de Administração para a Secretaria Municipal de Saúde, a contar de 12.5.08.















da Divisão de Manutenção, o seu pedido de abono de falta do dia 28.12.07, conforme parecer 72/08, da EQAF.

**Processo 3.1514.08.3** – Indefere, em 12.5.08, em relação a JOSE CAVALHEIRO DOS REIS, 26752.4, do Serviço de Administração Patrimonial, o seu pedido de abono de falta dos dias 14 e 15.1.08, conforme parecer 112/08, da EQAF.

#### CHEFE DA SEÇÃO DE SELEÇÃO DO DMAE:

**Processo 3.2023.08.3** – relota a servidora: KATIA REGINA VAN DEN EEDEN, 700918, assistente administrativo, da Divisão de Obras para Direção Geral, a contar de 9.5.08.

## NOTA DE INQUÉRITO

**PRESIDENTE DA FUNDAÇÃO DE ASSISTÊNCIA SOCIAL E CIDADANIA, no uso de suas atribuições legais,**

**Processo 7.1624.07.5** - Decide pela aplicação de pena disciplinar de demissão a ANTÔNIO CARLOS GARCIA MARTINS, 61928.3, monitor, a partir do dia 20.5.08, com base no artigo 203, IV, da Lei Complementar 133/85, tendo em vista a infração ao artigo 197, incisos II e XXII, em consonância com o artigo 207, inciso V, ambos do referido diploma legal.

### SECRETARIA MUNICIPAL DE ADMINISTRAÇÃO

#### EDITAL 64 CONCURSO PÚBLICO 418 – PROFESSOR CONVOCAÇÃO DE CANDIDATO

A SECRETÁRIA MUNICIPAL DE ADMINISTRAÇÃO convoca os candidatos classificados no CONCURSO PÚBLICO 418 – PROFESSOR - abaixo citados, para comparecerem no prazo de cinco dias úteis a contar da data de entrega da correspondência, conforme estipulado no subitem 12.4, do Edital 45, de 22 de setembro de 2003, na Coordenação de Seleção e Ingresso - Rua Siqueira Campos, 1300 - 9º andar, sala 900, a fim de tratarem de suas nomeações e encaminharem os exames complementares de ingresso. O não comparecimento, no prazo determinado, será entendido como desistência do candidato à nomeação no referido cargo.

#### ANOS SÉRIES INICIAIS

251º Lugar – CLÓRIS VALENTINA PEREIRA

252º Lugar – MARCIA REGINA AZEVEDO RYSDYK

253º Lugar – ANA ELENA RODRIGUES DUARTE

#### EDUCAÇÃO INFANTIL

54º Lugar – ZOLEIMA POMPEO RODRIGUES

55º Lugar – ANA MARCIA LORETO

#### EDUCAÇÃO MUSICAL

20º Lugar – MARCOS FLÁVIO MARQUES FLORES

21º Lugar – SUZETE WORTMANN ROCHA

#### GEOGRAFIA

14º Lugar – VIVIANE SAAD DUTRA

15º Lugar – ALBERTO DE LOS SANTOS JÚNIOR

#### LÍNGUA INGLESA

27º Lugar – ELVIO ZENKER SOUZA

#### MATEMÁTICA

27º Lugar – EVERSON WALCZAK

28º Lugar – CRISTIANO SILVA DOS SANTOS

#### EDUCAÇÃO DE SURDOS

7º Lugar – DENISE SCHMITZ

#### EDUCAÇÃO NA ÁREA DE DEFICIÊNCIA MENTAL

6º Lugar – ELIANA DA COSTA PEREIRA

#### CONCURSO PÚBLICO 418 – PROFESSOR CONVOCAÇÃO DE CANDIDATO

A SECRETÁRIA MUNICIPAL DE ADMINISTRAÇÃO convoca o candidato

beneficiado pela reserva de vagas para afro-brasileiros, classificado no CONCURSO PÚBLICO 418 – PROFESSOR - abaixo citado, para comparecer no prazo de cinco dias úteis a contar da data de entrega da correspondência, conforme estipulado no subitem 12.4, do Edital 45, de 22 de setembro de 2003, na Coordenação de Seleção e Ingresso - Rua Siqueira Campos, 1300 - 9º andar, sala 900, a fim de tratar de sua nomeação e encaminhar os exames complementares de ingresso. O não comparecimento, no prazo determinado, será entendido como desistência do candidato à nomeação no referido cargo.

#### EDUCAÇÃO FÍSICA/REDE ESCOLAR

7º Afro-Brasileiro – GILSON LIMA DE OLIVEIRA

#### CONCURSO PÚBLICO 418 – PROFESSOR CONVOCAÇÃO DE CANDIDATO

A SECRETÁRIA MUNICIPAL DE ADMINISTRAÇÃO convoca a candidata beneficiada pela reserva de vaga para portadores de deficiência, classificada no CONCURSO PÚBLICO 418 – PROFESSOR - abaixo citada, para comparecer no prazo de cinco dias úteis a contar da data de entrega da correspondência, conforme estipulado no subitem 12.4, do Edital 45, de 22 de setembro de 2003, na Coordenação de Seleção e Ingresso - Rua Siqueira Campos, 1300 - 9º andar, sala 900, a fim de tratar de sua nomeação e encaminhar os exames complementares de ingresso. O não comparecimento, no prazo determinado, será entendido como desistência da candidata à nomeação no referido cargo.

#### EDUCAÇÃO DE SURDOS

1º PPD – ANA LUIZA PAGANELLI CALDAS

#### CONCURSO PÚBLICO 424 MÉDICO/ ATENDIMENTO PRÉ-HOSPITALAR/ SAMU CONVOCAÇÃO DE CANDIDATO

A SECRETÁRIA MUNICIPAL DE ADMINISTRAÇÃO convoca os candidatos classificados no CONCURSO PÚBLICO 424 – MÉDICO ATENDIMENTO PRÉ-HOSPITALAR/ SAMU - abaixo citados, para comparecerem no prazo de cinco dias úteis a contar da data de entrega da correspondência, conforme estipulado no subitem 12.4, do Edital 17, de 1º de abril de 2004, na Coordenação de Seleção e Ingresso - Rua Siqueira Campos, 1300 - 9º andar, sala 900, a fim de tratarem de suas nomeações e encaminharem os exames complementares de ingresso. O não comparecimento, no prazo determinado, será entendido como desistência do candidato à nomeação no referido cargo.

53º Lugar - MAURO DE SOUZA SIEBERT JÚNIOR

54º Lugar - JOSI AUGUSTO DE ALMEIDA NOETHEN

55º Lugar - JOÃO RONALDO MAFALDA KRAUZER

56º Lugar - VIVIANI DRAGHETTI

57º Lugar - CARLA JEANINE SULZBACH

58º Lugar - MARCELO PEREIRA DA ROSA

59º Lugar - CLAUDIO NHUCH

60º Lugar - RENATO HEBERLE

61º Lugar - LUIS FILIPE LUCAS VIEIRA

#### CONCURSO PÚBLICO 439 MÉDICO – VÁRIAS ESPECIALIDADES CONVOCAÇÃO DE CANDIDATO

A SECRETÁRIA MUNICIPAL DE ADMINISTRAÇÃO convoca os candidatos classificados no CONCURSO PÚBLICO 439 – MÉDICO – VÁRIAS ESPECIALIDADES - abaixo citados, para comparecerem no prazo de cinco dias úteis a contar da data de entrega da correspondência, conforme estipulado no subitem 16.3-II, do Edital 2, de 11 de janeiro de 2008, na Coordenação de Seleção e Ingresso - Rua Siqueira Campos, 1300 - 9º andar, sala 900, a fim de tratarem de suas nomeações e encaminharem os exames complementares de ingresso. O não comparecimento, no prazo determinado, será entendido como desistência do candidato à nomeação no referido cargo.

#### ANESTESIOLOGIA

4º Lugar – LAURA CRISTINA ELY ZIBETTI

5º Lugar – RAFAEL GABARDO RITTER

Porto Alegre, 26 de maio de 2008.

**RITA DE CÁSSIA REDA ELOY,**  
Secretária Municipal de Administração, em exercício.

# CÂMARA

## Legislativo Pessoal

**O PRESIDENTE DA CÂMARA MUNICIPAL DE PORTO ALEGRE, no uso de suas atribuições legais e de conformidade com o artigo 20, inciso VI, do Regimento deste Legislativo Municipal,**

**DESIGNA,** a contar de 26.05.2008, os funcionários constantes do quadro abaixo, para constituírem Grupo de Trabalho com a finalidade de recuperação dos Anais desta Câmara Municipal, referente ao período de 08.03.1991 a 31.12.1991, conforme Portaria n.º 275, de 19.05.2008 (Processo n.º 3108/08).

FUNCIÓNARIO	MATR.	CARGO
Ana Maria Bandeira Marthá	2596-4	Assistente Legislativo II

Ângela Oliveira de Mello	883-6	Assessor Legislativo II
Carmen Lúcia Bohm Esswein	2857-1	Assistente Legislativo II
Clara Maria Goetz	4240-8	Assistente Legislativo I
Josiane Castellan de Oliveira	4275-4	Assistente Legislativo I
Márcia Regina Schwertner	1099-2	Assistente Legislativo V
Marli Giongo	1435-6	Assistente Legislativo III
Roseméri Essi *	2594-6	Assistente Legislativo II
Tiago Pires Fidelis da Luz	4318-2	Assistente Legislativo I
Valéria Arminda da Mota	4283-8	Assistente Legislativo I
Valeska do Canto Donini Zorawski	2194-4	Ajudante Legislativo I

\* Coordenadora

SUPLENTE	MATR.	CARGO
Maria Antônia Bety Ruiz	626-5	Taquígrafo III

Maria Cristina Dutra Bortolozzo  
Rosa Maria Stiegemeier

1809-3  
2420-3

Taquígrafo II  
Taquígrafo I

**DETERMINA** a instauração de Inquérito Administrativo para apurar os fatos relatados no Processo nº 1835/08, designando os funcionários MARGARETE SOUZA CARDOSO DO NASCIMENTO, matrícula nº 536-4, SANDRA ROSEMERI BIER, matrícula nº 2752-6, VALÉRIA ARMINDA DA MOTA, matrícula 4283-8 e ROSEMARY ROCHA MAURER, matrícula nº 1390-5, para constituírem Comissão, conforme Portaria nº 271, de 13.05.2008.

**O PRESIDENTE DA CÂMARA MUNICIPAL DE PORTO ALEGRE, no uso de suas atribuições legais e de conformidade com o artigo 225 da Lei Complementar n.º 133, de 31.12.85,**

# Documentos oficiais

## SECRETARIA MUNICIPAL DOS TRANSPORTES

### AVISO 7/08

O SECRETÁRIO MUNICIPAL DOS TRANSPORTES, no uso de suas atribuições legais e, de acordo com o que consta no Decreto 8.229 de 11 de julho de 1983, conforme solicitação protocolada nesta Prefeitura sob número 008.006139.08.8, homologa a indicação de GETULIO ANTUNES DO NASCIMENTO e ENORI KNEVITZ DA SILVA, para exercerem, respectivamente, os cargos de Delegado e Subdelegado da Linha 30.1 – Canal 10, bem como de MAURO TROPIMO OLIVEIRA, JOSÉ CARLOS ROSSETTO e NEUZA MARIA RICARDO BRUSCH DA SILVA, como membros do Conselho Fiscal.

### AVISO 8/08

O SECRETÁRIO MUNICIPAL DOS TRANSPORTES, no uso de suas atribuições legais e, de acordo com o que consta no Decreto 8.229 de 11 de julho de 1983, conforme solicitação protocolada nesta Prefeitura sob número 008.006139.08.8, homologa a indicação de EVANDRO FRANCO e OLIVALDO BRUSCH, para exercerem, respectivamente, os cargos de Delegado e Subdelegado da Linha 10.1 – Tristeza/Assunção.

### AVISO 9/08

O SECRETÁRIO MUNICIPAL DOS TRANSPORTES, no uso de suas atribuições legais e, de acordo com o que consta no Decreto 8.229 de 11 de julho de 1983, conforme solicitação protocolada nesta Prefeitura sob número 008.006139.08.8, homologa a indicação de ENORI KNEVITZ DA SILVA e VALMIR LUIZ GONÇALVES PEREIRA, para exercerem, respectivamente, os cargos de Delegado e Subdelegado da Linha 03.3 – Jardim Botânico, bem como de IGOR DA SILVA JOSÉ e NEUZA MARIA RICARDO BRUSCH DA SILVA, como membros do Conselho Fiscal.

Porto Alegre, segunda-feira, 26 de maio de 2008.

**LUIZ AFONSO DOS SANTOS SENNA,**  
Secretário Municipal dos Transportes.

### PUBLICAÇÃO LEGAL

#### EXTRAVIO DE DOCUMENTO FISCAL

EUGENIO SANTANDER GIMENEZ & CIA LTDA., CNPJ 92.349.273/0001-64 e Inscrição Municipal 08004021, comunica o extravio das Notas Fiscais de Serviços, dos números 001 a 400, sem uso, sendo registrada a ocorrência sob nº 8238 em 26.5.08, na 17ª Delegacia de Polícia de Porto Alegre.

A empresa não se responsabiliza pelo uso indevido dos documentos citados.

Porto Alegre, 26 de maio de 2008.

**EUGENIO SANTANDER GIMENEZ & CIA LTDA.**

# EDITAIS



## EDITAL 32/08

O TRIBUNAL ADMINISTRATIVO DE RECURSOS TRIBUTÁRIOS DE MUNICÍPIO DE PORTO ALEGRE - TART, criado e institucionalizado pela Lei Complementar Municipal 534, de 28 de dezembro de 2005, através de seu Coordenador, na forma de inciso IV do art. 18 da referida lei, torna público a pauta das sessões de julgamento da 2ª Câmara que realizar-se-á no dia 29 de maio do corrente ano, às 14h, na sala de sessões do Tribunal, localizada nesta Capital, na Rua Uruguai, 277 - 12º andar.

**Pauta para a Sessão da 2ª Câmara de 29 de maio de 2008**

### Recursos Voluntários

#### DANIEL LETTI GRAZZIOTIN

**ASSUNTO:** ITBI-RECURSO DECISÃO DENEGATÓRIA

1) Processo 001 067259 01 4 (001 000508 00 4, 001 043691 01 3)

**RECORRENTE:** CONSTRUSHOP MATERIAIS DE CONSTRUÇÃO LTDA

**ASSUNTO:** ITBI-RECURSO DECISÃO DENEGATÓRIA

2) Processo 001 033464 06 5 (001 052935 05 1, 001 063950 00 6)

**RECORRENTE:** GIACOMAR INVESTIMENTOS E REPRESENTAÇÕES LTDA.

Recursos de Ofício

#### AYRES CERUTTI

**ASSUNTO:** ITBI-RECONHECIMENTO DE NÃO INCIDÊNCIA

3) Processo 001 062081 07 1

**RECORRIDO:** MULTIPLAN EMPREENDIMENTOS IMOBILIÁRIOS S/A

#### CRISTINA LENGLER

**ASSUNTO:** ITBI-RECONHECIMENTO DE IMUNIDADE

4) Processo 001 020621 06 0

**RECORRIDO:** M N PARTICIPAÇÕES LTDA

**ASSUNTO:** ITBI-RECONHECIMENTO DE IMUNIDADE

5) Processo 001 041862 05 8

**RECORRIDO:** RALIA PARTICIPAÇÕES SOCIETARIAS LTDA

**ASSUNTO:** IPTU-CONCESSÃO DE ISENÇÃO

6) Processo 001 028961 97 8

**RECORRIDO:** LUIZ ARMELIN

#### HELENA TEREZINHA DO AMARAL GOMES

**ASSUNTO:** ITBI-RECONHECIMENTO DE IMUNIDADE

7) Processo 001 024998 04 4

**RECORRIDO:** ANTER PARTICIPAÇÕES LTDA

**ASSUNTO:** ITBI-RECONHECIMENTO DE IMUNIDADE

8) Processo 001 027209 04 0

**RECORRIDO:** DIMED S/A DISTRIBUIDORA DE MEDICAMENTOS

**ASSUNTO:** IPTU-CONCESSÃO DE ISENÇÃO

9) Processo 001 011710 03 9

**RECORRIDO:** FERNANDO FRASCA CANDIDO

#### DANIEL LETTI GRAZZIOTIN

**ASSUNTO:** IPTU-RECONHECIMENTO DE PRESCRIÇÃO

10) Processo 001 022150 06 4

## Prefeitura Municipal de Porto Alegre

### SECRETARIA MUNICIPAL DA FAZENDA

**RECORRIDO:** MASSA FALIDA DA ENCOL S/A ENGENHARIA COMERCIO E INDUSTRIA

**ASSUNTO:** IPTU/ISS-RECONHECIMENTO DE IMUNIDADE

11) Processo 001 064848 07 8 (001 035387 03 3)

**RECORRIDO:** YLE PARTICIPAÇÕES E NEGOCIOS LTDA

**ASSUNTO:** ITBI-RECONHECIMENTO DE IMUNIDADE

12) Processo 001 002332 06 0

**RECORRIDO:** FLORES E SALDANHA LTDA

Porto Alegre, 26 de maio de 2008.

**LAURO MARINO WOLLMANN,**

Coordenador da 2ª Câmara

## PREGÃO ELETRÔNICO

### DE SERVIÇO 23/08

PROCESSO 001.018987.08.7

A PREFEITURA MUNICIPAL DE PORTO ALEGRE, através da Área de Compras e Serviços da Secretaria Municipal da Fazenda – ACS/SMF, com sede na Rua Siqueira Campos, 1300, 11º andar, Porto Alegre – RS, torna público para conhecimento de todos os interessados que no dia e hora abaixo indicado, será realizada licitação na modalidade Pregão Eletrônico, do tipo Menor Preço Global, que tem por objeto a contratação de empresa para prestação de serviços de manutenção corretiva com fornecimento e instalações dos cabos de baixa tensão, que atende o QGBT (Quadro Geral de Baixa Tensão) do bloco C.O serviço deverá ser realizado junto à subestação, nas dependências do Hospital Materno Infantil Presidente Vargas - HMIPV, sito na Avenida Independência, 661 - Porto Alegre, de acordo com as especificações e os detalhamentos constantes no ANEXO III – Projeto Básico – integrante do Instrumento Convocatório, que será regido pela Lei Federal 10.520, de 17/07/2002, pelo Decreto Municipal 14.189/03, Lei Complementar 123 de 14/12/06, com aplicação subsidiária da Lei Federal 8.666/93 e suas alterações, além das demais disposições legais aplicáveis, e pelas condições estabelecidas no presente Edital e seus anexos.

A informação dos dados para acesso deve ser feita na página inicial do site da Prefeitura Municipal de Porto Alegre, www.portoalegre.rs.gov.br, ou no site do Banco do Brasil S.A., www.bb.com.br, opção Governo, ou em www.governo-e.com.br ou diretamente em www.licitacoes-e.com.br

**ABERTURA DAS PROPOSTAS:** 9 de junho de 2008 às 13h30min.

**INÍCIO DA SESSÃO DE DISPUTA DE PREÇOS:** 9 de junho de 2008 às 15h.

**TEMPO DE DISPUTA:** Será estipulado pelo pregoeiro no início da disputa e acrescido do tempo randômico determinado pelo sistema.

**FORMALIZAÇÃO DE CONSULTAS:** Observando o prazo legal de dois dias úteis antes da data fixada para o recebimento das propostas, o fornecedor poderá formular consultas por mensa-

gem eletrônica (e-mail) ou fac-símile, conforme abaixo, informando o número da licitação.

e-mail: [acseditais@smf.prefpoa.com.br](mailto:acseditais@smf.prefpoa.com.br)

fac-símile: (51) 3289-1060

**REFERÊNCIA DE TEMPO:** Para todas as referências de tempo será considerado o horário de Brasília-DF.

Para todas as referências de tempo será observado o horário de Brasília/DF. O Edital poderá ser retirado no site [www.licitacoes-e.com.br](http://www.licitacoes-e.com.br).

Demais informações e consultas podem ser feitas através do e-mail [acseditais@smf.prefpoa.com.br](mailto:acseditais@smf.prefpoa.com.br), pelo fax (51) 3289-1060 ou na sede da Prefeitura Municipal de Porto Alegre situada na Rua Siqueira Campos, 1300 – 11º andar, de segunda a sexta-feira, no horário das 9h às 11h30min e das 13h30min às 17h. Os interessados deverão cadastrar senhas de acesso em quaisquer agências do Banco do Brasil SA, situadas no país.

## PREGÃO ELETRÔNICO

### DE SERVIÇO 28/08

PROCESSO 001.018992.08.0

A PREFEITURA MUNICIPAL DE PORTO ALEGRE, através da Área de Compras e Serviços da Secretaria Municipal da Fazenda – ACS/SMF, com sede na Rua Siqueira Campos, 1300, 11º andar, Porto Alegre – RS, torna público para conhecimento de todos os interessados que no dia e hora abaixo indicado, será realizada licitação na modalidade Pregão Eletrônico, do tipo Menor Preço Global por Lote, que tem por objeto a contratação de empresa para prestação de serviços técnicos especializados de manutenção em geral de “veículos” oficiais, leves e utilitários, marcas Volkswagen e Ford, e de “caminhão”, marca Ford, da Secretaria Municipal da Produção, Indústria e Comércio – SMIC, compreendendo os serviços de mecânica geral, eletricidade, chapeação, pintura, estofaria, reforma de motores (álcool, gasolina e diesel) e caixas de câmbio, entre outros, com fornecimento de peças de reposição originais, de acordo com as especificações e os detalhamentos constantes no ANEXO III – Projeto Básico – LOTE “1” e LOTE “2” – integrante do Instrumento Convocatório, que será regido pela Lei Federal 10.520, de 17/07/2002, pelo Decreto Municipal 14.189/03, Lei Complementar 123 de 14/12/06, com aplicação subsidiária da Lei Federal 8.666/93 e suas alterações, além das demais disposições legais aplicáveis, e pelas condições estabelecidas no presente Edital e seus anexos.

A informação dos dados para acesso deve ser feita na página inicial do site da Prefeitura Municipal de Porto Alegre, www.portoalegre.rs.gov.br, ou no site do Banco do Brasil S.A., www.bb.com.br, opção Governo, ou em www.governo-e.com.br ou diretamente em www.licitacoes-e.com.br

**ABERTURA DAS PROPOSTAS:** 9 de junho de 2008 às 9h30min.

**INÍCIO DA SESSÃO DE DISPUTA DE PREÇOS:** 9 de junho de 2008 às 11h.

**TEMPO DE DISPUTA:** Será estipulado pelo pregoeiro no início da disputa e acrescido do tempo randômico determinado pelo sistema.



**BASE LEGAL:** Art. 25, inciso II e §1º, combinado com o Art. 13, inciso IV, da Lei 8666/93.  
**ELEMENTO DA DESPESA:** 1003-2572-339036.  
 Porto Alegre, 12 de maio de 2008.

**PROCESSO 001.018.043.08.9**

**CONTRATADO:** Voltaire Schilling.  
**OBJETO:** Contratação como palestrante no Seminário "A Aventura da Modernidade".  
**VALOR:** R\$ 400,00.  
**BASE LEGAL:** Art. 25, inciso II e §1º, combinado com o art. 13, inciso VI, da Lei 8666/93.  
**ELEMENTO DA DESPESA:** 1003-2493-339036.  
 Porto Alegre, 12 de maio de 2008.

SERGIUS GONZAGA, Secretário Municipal da Cultura

## CONVITE 8/08 PROCESSO 001.018303.08.0

**MODALIDADE:** Convite do Tipo Preço Unitário  
**OBJETO:** Aquisição de lâmpadas e materiais elétricos, para a Coordenação de Apoio Técnico Administrativo da Secretaria Municipal da Cultura.  
 Recebimento e abertura dos envelopes de documentação e proposta:  
**DATA:** 10 de junho de 2008, às 10h.  
**LOCAL:** Sala de Licitações - Casa Torelly, sita na Av. Independência, 453.  
 Informações e obtenção do Instrumento Convocatório e seus anexos, de segunda a sexta-feira, das 9h às 11h30min e das 14h às 17h30min, na Seção de Licitação, Av. Independência, 453.

## TOMADA DE PREÇOS 11/08 PROCESSO 001.018301.08.8

**MODALIDADE:** Tomada de Preços do Tipo Menor Preço Global.  
**OBJETO:** Contratação de Serviços Gráficos para confecção de catálogos, folder e convites para a Secretaria Municipal da Cultura.  
 Recebimento e abertura dos envelopes de documentação e proposta:  
**DATA:** 12 de junho de 2008, às 10h.  
**LOCAL:** Sala de Reuniões - Casa Torelly, sita na Av. Independência, 453.  
 Informações e obtenção do Instrumento Convocatório e seus anexos, na Seção de Licitação, Av. Independência, 453, das 9h às 11h30min e das 14h às 17h30min, telefone: (51) 3289.8018, telefone-fax: (51) 3289.8019, mediante disquete.  
 Porto Alegre, 26 de maio de 2008.

SERGIUS GONZAGA,  
Secretário Municipal da Cultura.

## EXTRATO DE COMPRA

**CONTRATANTE:** Prefeitura Municipal de Porto Alegre.  
**CONTRATADA:** Distribuidora de Papéis Braille Ltda.  
**OBJETO:** Aquisição de 9.000 folhas de papel offset 90g/m², 66x96 cm.  
**PRAZO:** O presente Instrumento terá a duração de 30 dias, a contar da emissão da nota de empenho, podendo ser prorrogado nos termos do parágrafo 1º, do art. 57, da Lei 8.666/93..  
**MODALIDADE DE LICITAÇÃO:** Convite 7/08 (001.018178.08.1)

**DOTAÇÃO ORÇAMENTÁRIA:** FUNCULTURA 1003.226.339030.  
**VALOR:** R\$ 1.854,00.  
 Porto Alegre, 26 de abril de 2008.

## EXTRATO DE CONTRATO

**CONTRATANTE:** Prefeitura Municipal de Porto Alegre.  
**CONTRATADA:** Krim Bureau Digital e Serigrafia Ltda.  
**OBJETO:** Serviços Gráficos - confecção de banner.  
**PRAZO:** O presente Instrumento terá a duração de 30 dias, a contar de sua assinatura, podendo ser prorrogado nos termos do parágrafo 1º, do art. 57, da Lei 8.666/93.  
**MODALIDADE DE LICITAÇÃO:** Tomada de Preços 9/08 (001.018177.08.5)  
**DOTAÇÃO ORÇAMENTÁRIA:** FUNCULTURA 1003.2572.339039.  
**VALOR:** R\$ 2.400,00.  
 Porto Alegre, 27 de maio de 2008.

SERGIUS GONZAGA, Secretária Municipal da Cultura.

## EXTRATO DE TERMO DE COMPROMISSO PROCESSO 001.070.980.99.3

**PARTES:** Município de Porto Alegre e Liz Regina Fagundes Dias.  
**OBJETO:** Atividades junto à Coordenação de Artes Cênicas/Dança/Secretaria Municipal da Cultura.  
**PRAZO DE VIGÊNCIA:** 10 meses  
 Porto Alegre, 19 de maio de 2008.

SERGIUS GONZAGA, Secretário Municipal da Cultura.



## TOMADA DE PREÇOS 19/08 PROCESSO 003.080170.08.0

**OBJETO:** Ferragens e Ferramentas.  
**DATA** de abertura: 12 de junho de 2008, às 14h30min.  
**LOCAL:** Rua Gastão Rhoades, 222, 1º andar.  
 O edital e demais elementos desta licitação poderão ser retirados pelos interessados diretamente no site [www.portoalegre.rs.gov.br/licitacao](http://www.portoalegre.rs.gov.br/licitacao) ou na Equipe de Apoio Administrativo da Central de Licitações do Departamento Municipal de Água e Esgotos, endereço acima, no horário das 8h30min às 11h30min e das 14h às 17h, mediante recolhimento de R\$ 6,00 por edital, em qualquer agência do Banrisul, na conta 04.002400.0-4, agência 051, finalidade 000004-3, ou do Banco do Brasil, na conta 1000.6, agência 3798.2 (depósito para conta de terceiros). Outras informações poderão ser obtidas através dos telefones (0xx51)3289.9643/9143/9651/9645.

As empresas que não possuem cadastro ou com cadastros vencidos deverão dirigir-se ao Setor de Cadastro da Área de Aquisição de Materiais, sito na rua Siqueira Campos, 1300, 11º andar, que cadastrará os interessados no Cadastro Único de Fornecedores num prazo de cinco dias úteis, renovará o Certificado de Registro Cadastral e Balanço Patrimonial num prazo de três dias úteis e atualizará as negativas contidas no mesmo num prazo de dois dias úteis.

## PREGÃO FÍSICO 26/08 PROCESSO 003.080178.08.1

**OBJETO:** Contratação de serviço de telefonia móvel celular.  
**DATA** de abertura: 9 de junho de 2008, às 14h30min.  
**LOCAL:** Rua Gastão Rhoades, 222, 1º andar.

O edital e demais elementos desta licitação poderão ser retirados pelos interessados diretamente no site [www.portoalegre.rs.gov.br/licitacao](http://www.portoalegre.rs.gov.br/licitacao) ou na Equipe de Apoio Administrativo da Central de Licitações do Departamento Municipal de Água e Esgotos, endereço acima, no horário das 8h30min às 11h30min e das 14h às 17h, mediante recolhimento de R\$ 4,50 por edital, em qualquer agência do Banrisul, na conta 04.002400.0-4, agência 051, finalidade 000004-3, ou do Banco do Brasil, na conta 1000.6, agência 3798.2 (depósito para conta de terceiros). Outras informações poderão ser obtidas através dos telefones (0xx51)3289.9643/9143/9651/9645.

Porto Alegre, 26 de maio de 2008.

OMAR AQUILES CAFRUNE,  
Diretor da Central de Licitações e Contratos.

## TOMADA DE PREÇOS 21/08 PROCESSO 003.080175.08.2

**OBJETO:** Aquisição de instrumentos diversos de teste e medição.  
**DATA** de abertura: 12 de junho de 2008, às 10h.  
**LOCAL:** Rua Gastão Rhoades, 222, 1º andar.

## Prefeitura Municipal de Porto Alegre

DEPARTAMENTO MUNICIPAL DE ÁGUA E ESGOTOS

O edital e demais elementos desta licitação poderão ser retirados pelos interessados diretamente no site [www.portoalegre.rs.gov.br/licitacao](http://www.portoalegre.rs.gov.br/licitacao) ou na Equipe de Apoio Administrativo da Central de Licitações do Departamento Municipal de Água e Esgotos, endereço acima, no horário das 8h30min às 11h30min e das 14h às 17h, mediante recolhimento de R\$ 6,00 por edital, em qualquer agência do Banrisul, na conta 04.002400.0-4, agência 051, finalidade 000004-3, ou do Banco do Brasil, na conta 1000.6, agência 3798.2 (depósito para conta de terceiros). Outras informações poderão ser obtidas através dos telefones (0xx51)3289.9643/9143/9651/9645.

As empresas que não possuem cadastro ou com cadastros vencidos deverão dirigir-se ao Setor de Cadastro da Área de Aquisição de Materiais, sito na rua Siqueira Campos, 1300, 11º andar, que cadastrará os interessados no Cadastro Único de Fornecedores num prazo de cinco dias úteis, renovará o Certificado de Registro Cadastral e Balanço Patrimonial num prazo de três dias úteis e atualizará as negativas contidas no mesmo num prazo de dois dias úteis.

## PREGÃO ELETRÔNICO 133/08 PROCESSO 003.080171.08.7

**OBJETO:** Aquisição de equipamento de comunicação (modem, rádio transceptor e antena direccional).  
**PRAZO** limite para inserção de propostas: 10h do dia 9 de junho de 2008.  
**ABERTURA** das propostas: 10h do dia 9 de junho de 2008.  
**INÍCIO** da disputa: 14h30min do dia 10 de junho de 2008.

Os procedimentos para acesso ao Pregão Eletrônico estão disponíveis através dos sites [www.portoalegre.rs.gov.br](http://www.portoalegre.rs.gov.br), [www.bb.com.br](http://www.bb.com.br) (opção governo), [www.governo-e.com.br](http://www.governo-e.com.br), ou [www.licitacoes-e.com.br](http://www.licitacoes-e.com.br).

Os interessados deverão cadastrar senhas de acesso em qualquer agência do Banco do Brasil S/A situadas no Brasil. Maiores informações poderão ser adquiridas através dos telefones (0xx51)3289.9643/9645/9651, ou pelo endereço eletrônico [dmaedmsc@dmae.prefpoa.com.br](mailto:dmaedmsc@dmae.prefpoa.com.br).  
 Porto Alegre, 26 de maio de 2008.

OMAR AQUILES CAFRUNE,  
Diretor da Central de Licitações e Contratos.

## RESULTADO DO JULGAMENTO TOMADA DE PREÇOS 10/08 PROCESSO 003.080064.08.6

O DEPARTAMENTO MUNICIPAL DE ÁGUA E ESGOTOS torna público o resultado do julgamento das propostas, por itens da licitação em epígrafe:  
**OBJETO:** Bombas dosadoras de produto químico.  
**ITENS 1 e 3 – HIDRAUMASTER COMÉRCIO DE PEÇAS E HIDRÁULICOS LTDA**  
**ITEM 2 – REVOGAÇÃO SUGERIDA**  
 A íntegra do julgamento encontra-se afixada no painel de avisos sobre licitações da Central de Licitações e Contratos.

Porto Alegre, 26 de maio de 2008.

INGRID SCHÄFFER LAUTERT,  
Presidente da Comissão Permanente de Licitação.

## RESULTADO DE HABILITAÇÃO TOMADA DE PREÇOS 15/08 PROCESSO 003.080138.08.0

O DEPARTAMENTO MUNICIPAL DE ÁGUA E ESGOTOS, através da Comissão Permanente de Licitações, torna público o resultado da fase de Habilitação da Licitação em epígrafe, que trata da aquisição de "Tubos e conexões em PVC, PP e ferro galvanizado".

**EMPRESAS HABILITADAS:** PLASTILIT PRODUTOS PLÁSTICOS DO PARANÁ LTDA, FERRAGEM PONTO SUL LTDA, ARDEP COMÉRCIO E REPRESENTAÇÕES LTDA, COPERSAN LTDA, DOAL PLASTIC INDÚSTRIA E COMÉRCIO LTDA, VETOR SISTEMAS DE SANEAMENTO LTDA, DISTRIBUIDORA DE MATERIAIS PREMIUM LTDA, COMERCIAL ANGAW LTDA e NESTOR BORTOLINI E CIA LTDA.

**EMPRESA INABILITADA:** MAZON COMÉRCIO DE MATERIAIS DE CONSTRUÇÃO LTDA por apresentar somente envelope "B" - Proposta.

Comunica que, de acordo com a Legislação pertinente à matéria, o prazo para recurso é de cinco dias úteis, a contar da publicação deste aviso. Caso não seja interposto recurso, fica marcada a abertura das propostas, (envelope "B") para o dia 4 de junho, às 14h30min, na sala de abertura de Licitações, na rua Gastão Rhoades, 222 – 1º andar, onde também se encontra afixada a íntegra do Julgamento.

Porto Alegre, 26 de maio de 2008.

INGRID SCHÄFFER LAUTERT,  
Presidente da Comissão Permanente de Licitação.

## PREGÃO ELETRÔNICO 132/08 PROCESSO 003.080172.08.3

**OBJETO:** Aquisição de No Break.  
**PRAZO** limite para inserção de propostas: 9h do dia 9 de junho de 2008.  
**ABERTURA** das propostas: 9h do dia 9 de junho de 2008.  
**INÍCIO** da disputa: 9h do dia 10 de junho de 2008.

Os procedimentos para acesso ao Pregão Eletrônico estão disponíveis através dos sites [www.portoalegre.rs.gov.br](http://www.portoalegre.rs.gov.br), [www.bb.com.br](http://www.bb.com.br) (opção governo), [www.governo-e.com.br](http://www.governo-e.com.br), ou [www.licitacoes-e.com.br](http://www.licitacoes-e.com.br).

Os interessados deverão cadastrar senhas de acesso em qualquer agência do Banco do Brasil S/A situadas no Brasil. Informações poderão ser adquiridas através dos telefones (0xx51)3289.9643/9645/9651, ou pelo endereço eletrônico [dmaedmsc@dmae.prefpoa.com.br](mailto:dmaedmsc@dmae.prefpoa.com.br).  
 Porto Alegre, 27 de maio de 2008.

OMAR AQUILES CAFRUNE,  
Diretor da Central de Licitações e Contratos.





## CONCORRÊNCIA PÚBLICA 2/07 ATA DE JULGAMENTO DE PROPOSTAS E COMPOSIÇÃO DE PREÇOS UNITÁRIOS PROCESSO 001.038402.07.6

**OBJETO:** Recuperação de 25 praças da Vila Farrapos – PIEC I. Aos vinte e seis dias do mês de maio do ano de dois mil e oito, a Comissão indicada pelo Prefeito, através da Portaria 15/08, reuniu-se para proceder à análise das propostas de preços e composição de custos unitários, das empresas classificadas, referente a licitação em epígrafe.

II. Após análise das propostas e composição de preços unitários e com base no parecer técnico da DPC – Divisão de Projetos e Construção e no parecer jurídico da ASSEJUR/Secretaria Municipal do Meio Ambiente, entende a Comissão por desclassificar as empresas habilitadas, com fulcro no art. 48, inciso I da Lei 8.666/93 e no que segue:

a) A empresa Mecanicapina Limpeza Urbana Ltda. não apresenta as composições de preços unitários exigidas no item 7.6 do Edital, apresentando incompleta a Planilha Padrão de Com-

**Prefeitura Municipal de Porto Alegre**  
SECRETARIA MUNICIPAL DO MEIO AMBIENTE  
posição Analítica das Taxas de Bonificação e Despesa - BDI, de acordo com o modelo do Anexo XIV do respectivo Edital.  
b) As composições de preços apresentadas pela Empresa Grês Engenharia e Serviços Ltda. permitem identificar incorreções e omissões, parte das quais representa prejuízo à Administração Pública, posto que nelas estão incluídos insumos que não serão efetivamente utilizados, onerando desnecessariamente a proposta, conforme listado a seguir:  
1) Nas demolições, o emprego do equipamento vassoura mecânica não somente não se faz necessário, como é equipamento inadequado à finalidade proposta;  
2) A composição apresentada para os serviços de nivelamento considera apenas servente, como efetivamente ocorre nos trabalhos de modelagem. Os serviços de nivelamento, embora de menor valor, referem-se ao levantamento altimétrico dos locais, para o que são necessários insumos como teodolito, sarrafo, topógrafo e ajudante de topógrafo;  
3) Para o aterro, foi considerado um valor acima do preço praticado pelo mercado para o insumo argila posto obra, além de serviços desnecessários e também onerosos, como caminhão tanque, grade de disco, motoniveladora, motorista e operador de motoniveladora;  
4) Nos bancos com encosto, foram considerados cerca de sete sacos de cimento (330,00Kg) para a execução de cada base e respectivas fundações, isto é, sete vezes mais do que o aceitável;

5) Os telamentos principais das quadras esportivas diferem apenas nas alturas das cabeceiras (5,50m) e das laterais (3,00m), isto é, os insumos referentes à confecção das vigas e dos blocos de fundação devem permanecer inalterados independentemente da altura do telamento, devendo serem iguais os coeficientes dos insumos relativos ao concreto e formas;

6) Os telamentos de reforço, com um metro de altura, utilizados nas cabeceiras das quadras, são fixados aos tubos e às vigas já consideradas na composição do telamento principal, devendo serem suprimidos todos os insumos relacionados à confecção do concreto;

7) O valor do insumo “grama de campo (leiva) placa” está muito acima dos valores atuais de mercado, cerca de 60 a 80% a mais do que fornecedores pesquisados;

8) Na planilha orçamentária apresentada para a praça 34/11 foi esquecida a sapata, conforme consta no projeto;

9) Para as demarcações das quadras esportivas foi considerada pintura acrílica, o que é impraticável em pavimentação de saibro.

III. Conforme artigo 48, § 3º, da Lei 8.666/93 e posteriores alterações, fica aberto o prazo de oito dias úteis, a contar da data desta publicação, para que as empresas entreguem no Protocolo da Secretaria Municipal do Meio Ambiente as novas propostas de preços. Nada mais.

COMISSÃO DE LICITAÇÃO



## EXTRATO DO TERMO ADITIVO 25/08

**PROCESSO:** 005.002832.03.8  
**CONTRATANTE:** Departamento Municipal de Limpeza Urbana.  
**CONTRATADO:** Transportadora Belém Ltda  
**OBJETO:** Contratação de empresas para a locação de veículo tipo automóvel, modelo quatro ou cinco portas, para cinco passageiros, com motorista, para transporte de passageiros e/ou cargas.  
**PRORROGAÇÃO:** Do contrato 12/04, de locação do veículos de Gol, placas IKZ 7370  
**PRAZO:** de até 12 meses, pelo período de 24 de maio de 2008 a 23 de maio de 2009.  
**MODALIDADE:** Concorrência 02/03.  
**DOTAÇÃO ORÇAMENTÁRIA:** 3390399917  
**ENQUADRAMENTO LEGAL:** Artigo 57 da Lei 8.666/93 e suas alterações.

## EXTRATO DO TERMO ADITIVO 26/08

**PROCESSO:** 005.002832.03.8

**Prefeitura Municipal de Porto Alegre**  
DEPARTAMENTO MUNICIPAL DE LIMPEZA URBANA  
**CONTRATANTE:** Departamento Municipal de Limpeza Urbana.  
**CONTRATADO:** Sircek Transportes Ltda  
**OBJETO:** Locação de veículo tipo automóvel, com motorista, para transporte de passageiros e/ou cargas.  
**PRORROGAÇÃO:** do contrato 05/07, de locação de veículo Fiat Uno, placas IGL 3875.  
**PRAZO:** de até 12 meses, pelo período de 17 de maio de 2008 a 16 de maio de 2009.  
**MODALIDADE:** Concorrência 2/03.  
**DOTAÇÃO ORÇAMENTÁRIA:** 3390399917  
**ENQUADRAMENTO LEGAL:** Artigo 57 da Lei 8.666/93 e suas alterações.

## EXTRATO DE TERMO ADITIVO 27/08

**PROCESSO:** 005.2832.03.8  
**CONTRATANTE:** Departamento Municipal de Limpeza Urbana  
**CONTRATADA:** Transvivi Transportes Ltda.  
**OBJETO:** Locação de veículo tipo automóvel, com motorista legalmente habilitado, para prestar serviço de transporte de passageiros e/ou cargas, junto ao Departamento Municipal de Limpeza Urbana.

**TROCA DE VEÍCULO:** O objeto do presente Termo Aditivo é a substituição, a contar de 15 de abril de 2008, do veículo GOL, placas IKP 6854, pelo veículo FIAT UNO, com as seguintes características:

**Marca:** FIAT UNO MILLE FIRE

**Tipo:** PAS/AUTOMÓVEL

**Ano de Fabricação:** 2003

**Cor:** BRANCA

**Chassi:** 9BD15822544532852

**Placas:** ALJ 1423

**Certificação de Registro:** 81694866-6

**Capacidade de carga:** 005P/55CV

**Seguro Obrigatório:** 7187782765

**MODALIDADE:** Concorrência 2/03 – Contrato 8/04

**EMBASAMENTO LEGAL:** Art. 65 da Lei Federal 8.666/93 e suas alterações.

**DOTAÇÃO ORÇAMENTÁRIA:** 2232-3390.399917 do Departamento Municipal de Limpeza Urbana.

Porto Alegre, 21 de maio de 2008.

**MÁRIO FERNANDO DOS SANTOS MONCKS,**  
Diretor-Geral.



## EXTRATO DE CONTRATO 60A/07

**MODALIDADE:** Convite 8/07  
**CONTRATANTE:** Companhia Carris Porto-Alegrense.  
**CONTRATADA:** Cláudio Mueller & Cia Ltda.  
**OBJETO:** Manutenção preventiva e corretiva de máquinas contadoras de fichas com fornecimento de peças.  
**VIGÊNCIA:** 12 meses, iniciando em 25 de maio de 2008 e findando em 24 de maio de 2009.  
Porto Alegre, 21 de maio de 2008.

## RESULTADO DO PREGÃO 10/08

**OBJETO:** Aquisição de blocos de concreto

**Prefeitura Municipal de Porto Alegre**  
COMPANHIA CARRIS PORTO-ALEGRENSE  
Baseado nos critérios estabelecidos no edital, a Comissão de Licitação considerou vantajosa para a Administração Pública a proposta apresentada pela empresa Tecmold Indústria e Comércio Ltda.  
Porto Alegre, 26 de maio de 2008.

**ANTONIO LORENZI,**  
Diretor-Presidente.

## TOMADA DE PREÇOS 9/08

**OBJETO:** Aquisição parcelada de vidros, chapas e assentos.  
A COMPANHIA CARRIS torna público que no dia 12 de junho de 2008, às 9h, procederá, nas suas dependências, a abertura do certame supramencionado. O edital e demais informações encontram-se à disposição dos interessados na Rua Albion, 385 ou

pelo site <http://www.carris.com.br>.  
Porto Alegre, 26 de maio de 2008.

**ANTONIO LORENZI,** Diretor-Presidente.

## PREGÃO 15/08

**OBJETO:** Aquisição parcelada de pinças de freio remanufaturadas.

A COMPANHIA CARRIS torna público que no dia 9 de junho de 2008, às 14h, procederá, nas suas dependências, a abertura do certame supramencionado.

O edital e demais informações encontram-se à disposição dos interessados na Rua Albion, 385 ou pelo site <http://www.carris.com.br>.

Porto Alegre, 26 de maio de 2008.

**ANTONIO LORENZI,**  
Diretor-Presidente.



## PREGÃO ELETRÔNICO 12/08

A FUNDAÇÃO DE ASSISTÊNCIA SOCIAL E CIDADANIA, torna público o Edital da licitação indicado abaixo:  
**PREGÃO ELETRÔNICO 12/08**  
**PROCESSO 007.010112.08.1**  
**OBJETO:** Aquisição de equipamentos de cozinha.  
**RECEBIMENTO DAS PROPOSTAS:** A partir do dia 30 de maio de 2008.  
**ABERTURA DAS PROPOSTAS:** Às 9h do dia 12 de junho de 2008.  
**INÍCIO DA SEÇÃO DE DISPUTA DE PREÇOS:** Às 10h do dia 12 de junho de 2008.

**Prefeitura Municipal de Porto Alegre**  
FUNDAÇÃO DE ASSISTÊNCIA SOCIAL E CIDADANIA  
**TEMPO DA DISPUTA:** Controlado pelo pregoeiro e acrescido do tempo aleatório (randômico), determinado pelo sistema.  
Os procedimentos para acesso ao Pregão Eletrônico estão disponíveis através dos sites; [www.portoalegre.rs.gov.br](http://www.portoalegre.rs.gov.br), [www.bb.com.br](http://www.bb.com.br) (opção governo), [www.governo-e.com.br](http://www.governo-e.com.br), ou [www.licitacoes-e.com.br](http://www.licitacoes-e.com.br).  
Os interessados deverão cadastrar senhas de acesso em qualquer agência do Banco do Brasil S/A. situada no Território Nacional.  
Maiores informações poderão ser obtidas pelo fone: (0xx51) 3289.4948, ou pelo endereço eletrônico [fasc.licitacoes@fasc.prefpoa.com.br](mailto:fasc.licitacoes@fasc.prefpoa.com.br)  
Porto Alegre, 26 de maio de 2008.

**BRIZABEL MÜLLER DA ROCHA,**  
Presidenta.

## CONVITE 11/08

A FUNDAÇÃO DE ASSISTÊNCIA SOCIAL E CIDADANIA torna público que o Edital da licitação indicado abaixo encontra-se à disposição, sem custo, na home page da Prefeitura Municipal de Porto Alegre no endereço eletrônico: [www.portoalegre.rs.gov.br/licitacao](http://www.portoalegre.rs.gov.br/licitacao), item licitações FASC.

**PROCESSO 07.010115.08.0**

**OBJETO:** Aquisição de Materiais Elétricos.

**ABERTURA DOS ENVELOPES:** 9 de junho de 2008, às 10h.  
Porto Alegre, 26 de maio de 2008.

**BRIZABEL MÜLLER DA ROCHA,**  
Presidenta.



**Prefeitura Municipal de Porto Alegre**  
SECRETARIA DO PLANEJAMENTO MUNICIPAL  
**INEXIGIBILIDADES**

**PROCESSO 002.071369.07.4**

**ASSUNTO:** Alienação de estoque de índices de ajuste de solo criado.

**ALIENANTE:** Município de Porto Alegre.

**ADQUIRENTE:** ALBERTO KOLBERG BING, brasileiro, casado, engenheiro civil, portador da carteira de identidade 4005626751 SSP/RS, inscrito no CIC/MF 415.193.700-59, residente e domiciliado nesta Capital, na Rua Comendador Rheingartz, 411/ apto. 201.

**NÚMERO** de índices adquiridos: O correspondente a 100,00 m<sup>2</sup> do Estoque de Índices de Ajuste de Solo Criado, parte de montante estabelecido na Lei Complementar 434, de 1º de dezembro de 1999.

**VALOR:** o correspondente a R\$ 39.836,00, de Estoque de Índices de Ajuste de Solo Criado.

**FUNDAMENTAÇÃO LEGAL:** Artigo 25, “caput” da Lei Federal 8.666/93 e suas alterações.

**PROCESSO 002.075110.07.5**

**ASSUNTO:** Alienação de estoque de índices de ajuste de solo criado.

**ALIENANTE:** Município de Porto Alegre.

**ADQUIRENTE:** SALAMI E WILGES ADVOGADOS ASSOCIADOS, inscrito no CNPJ 05.370.048/0001-05, estabelecido nesta Capital, na Rua Fernando Gomes, 188.

**NÚMERO** de índices adquiridos: O correspondente a 51,55 m<sup>2</sup>

do Estoque de Índices de Ajuste de Solo Criado, parte de montante estabelecido na Lei Complementar 434, de 1º de dezembro de 1999.

**VALOR:** o correspondente a R\$ 20.107,08, de Estoque de Índices de Ajuste de Solo Criado.

**FUNDAMENTAÇÃO LEGAL:** Artigo 25, “caput” da Lei Federal 8.666/93 e suas alterações.

Porto Alegre, 20 de maio de 2008.

**PROCESSO 002.074766.07.4**

**ASSUNTO:** Alienação de Estoques de Índices de Ajuste de Solo Criado e de Áreas Construídas Não Adensáveis.

**ALIENANTE:** Município de Porto Alegre.

**ADQUIRENTE:** DELPRO EMPREENDIMENTOS IMOBILIÁRIOS LTDA, inscrita no CNPJ 259.007.490-53, com endereço comercial nesta Capital, na Rua Carlos Gomes, 1155/ conjunto 404.

**NÚMERO** de índices adquiridos: o correspondente a 90,86 m<sup>2</sup>, de Estoque de Índices de Ajuste de Solo Criado e 98,02 m<sup>2</sup>, de Áreas Construídas Não Adensáveis de Solo Criado, parte de montante estabelecido na Lei Complementar 434, de 1º de dezembro de 1999 e suas alterações.

**VALOR:** o correspondente a R\$ 24.001,58 de Ajuste de Solo Criado e R\$ 12.946,48 de Áreas Construídas Não Adensáveis.

**FUNDAMENTAÇÃO LEGAL:** Artigo 25, “caput” da Lei Federal 8.666/93 e suas alterações.

Porto Alegre, 19 de maio de 2008.

**JOSÉ FORTUNATI,**  
Secretário.



**Prefeitura Municipal de Porto Alegre**  
COMPANHIA DE PROCESSAMENTO DE DADOS DO MUNICÍPIO DE PORTO ALEGRE  
**PREGÃO FÍSICO 47/08**

A COMPANHIA DE PROCESSAMENTO DE DADOS DO MUNICÍPIO DE PORTO ALEGRE torna público que a Pregoeira designada para julgar o Pregão Físico 47/08, que trata contratação de empresa prestadora de serviços de portaria na sede da Contratante, conforme descrição contida no Anexo I do presente edital, indica como vencedora a empresa Personal Service Ltda., conforme ata de julgamento emitida e disponível na Divisão de Licitações e Contratos da Companhia de Processamento de Dados do Município de Porto Alegre.

**GIORGIA PIRES FERREIRA,** Diretora Administrativa.



**Prefeitura Municipal de Porto Alegre**  
SECRETARIA MUNICIPAL DE EDUCAÇÃO

**TOMADA DE PREÇOS 4/08**

**PROCESSO 001.046211.06.3**  
**RESULTADO DE JULGAMENTO**

A SECRETARIA MUNICIPAL DE EDUCAÇÃO torna público o resultado do julgamento, após a análise técnica e comercial das propostas apresentadas, na Tomada de Preços 4/08, cujo objeto é a reforma das quadras poliesportivas e construção de cobertura em quadra poliesportiva da Escola Municipal de Ensino Fundamental Décio Martins Costa: Construtora RDN Ltda, CNPJ 06.164.622/0001-31.

**PREÇO GLOBAL:** R\$ 255.460,21.

Fica aberto o prazo recursal de cinco dias úteis, conforme disposto no Inciso I e § 3º do art. 109 da Lei 8.666/93 e posteriores alterações.

Porto Alegre, 21 de maio de 2008.

**EXTRATO DE CONTRATO**

**CONTRATANTE:** Município de Porto Alegre/Secretaria Municipal de Educação.

**CONTRATADO:** HOTEIS EVEREST S/A

**OBJETO:** Prestação de serviços de hospedagem e alimentação para os participantes do evento “Educação Inclusiva Direito à Diversidade”.

**VALOR:** R\$ 124,95, valor unitário por diária e R\$ 21,00, valor unitário por alimentação.

**DOTAÇÃO ORÇAMENTARIA:** 1502-2566-339039.

**BASE LEGAL:** Artigo 55 da Lei 8.666/93 e alterações posteriores.

**PRAZO:** O prazo de vigência do presente contrato é de cinco dias a contar de 26 de maio de 2008.

**PROCESSO 001.005494.08.7**

Porto Alegre, 19 de maio de 2008.

**MARILÚ FONTOURA DE MEDEIROS,**  
Secretária Municipal de Educação.



**Prefeitura Municipal de Porto Alegre**  
SECRETARIA MUNICIPAL DE OBRAS E VIAÇÃO  
**EXTRATO DE TERMO ADITIVO**

**PROCESSO 002.083006.08.7**

**CONTRATANTE:** Município de Porto Alegre, através da DIP da Secretaria Municipal de Obras e Viação.

**CONTRATADA:** MJ Medeiros Montagem Eletrotécnica Ltda.

**OBJETO:** Em razão de revisão administrativa, foi observado o equívoco no segundo parágrafo, do Contrato registrado sob o número 38271, folhas 226/ 230, livro 570 - D, passa a vigor com a seguinte redação:

“Fazem parte deste Contrato, como se nele estivessem integralmente transcritas, a Lei federal 8.666/93, a Lei 8.883/94, a Lei 9.648/98, a parte não revogada das Normas Gerais de Empreitada da Prefeitura Municipal de Porto Alegre (NGE) – Lei Municipal 3.876/74, as Ordens de Serviço 15/93, 23/93, 26/93, 37/93, e 30/94, as normas da Adjudicação Direta 002.083006.08.7, bem como proposta constante neste expediente.”

Porto Alegre, 26 de maio de 2008.

**CÁSSIO TROGILDO,**  
Secretário Municipal de Obras e Viação.



**Prefeitura Municipal de Porto Alegre**  
SECRETARIA MUNICIPAL DE ESPORTES, RECREAÇÃO E LAZER  
**EXTRATOS DE CONVÊNIOS**

**PROCESSO 001.009620.08.7**

**CONVENENTES:** Município de Porto Alegre, através da Secretaria Municipal de Esportes, Recreação e Lazer e Montreal Comerciante de Automóveis Ltda.

**OBJETO:** Londres 2012

**VALOR:** R\$ 32.687,80

**FUNDAMENTO LEGAL:** Lei Complementar 530, de 22 de dezembro de 2005.

**PROCESSO 001.009621.08.3**

**CONVENENTES:** Município de Porto Alegre, através da Secretaria Municipal de Esportes, Recreação e Lazer e Montreal Comerciante de Automóveis Ltda.

**OBJETO:** Istambul 2008

**VALOR:** R\$ 9.000,00

**FUNDAMENTO LEGAL:** Lei Complementar 530, de 22 de dezembro de 2005.

Porto Alegre, 26 de maio de 2008.

**LUIZ CUNHA MARTINS,** Secretário.



**Prefeitura Municipal de Porto Alegre**  
SECRETARIA MUNICIPAL DA FAZENDA

**RESUMO DA EXECUÇÃO ORÇAMENTÁRIA**  
**COMPETÊNCIA / ABRIL DE 2008**

**DEMONSTRATIVO DA RECEITA**  
**VALORES ARRECADADOS - ABRIL/2008**

		R\$	
NATUREZA	RECEITA ARRECADADA		
<b>RECEITAS CORRENTES</b>	<b>194.313.833,25</b>	Transferências de Recursos do FUNDEF/Fundeb	8.930.411,80
<b>Receita Tributária</b>	<b>56.978.177,00</b>	Transferências de Instituições Privadas	188.253,26
Imposto Sobre a Propriedade Predial e Territorial Urbana - IPTU	8.392.461,16	Transferências de Convênios	992.368,95
Impostos Sobre a Renda e Proventos de Qualquer Natureza	7.897.188,59	Outras Transferências	6.987.362,20
Imp. s/Trans. Inter-Vivos Bens Imóv. de Direitos Reais s/ Imóv. - ITBI	10.127.162,50	<b>Outras Receitas Correntes</b>	<b>7.621.717,10</b>
Imposto Sobre Serviços de Qualquer Natureza	30.272.608,79	<b>RECEITAS DE CAPITAL</b>	<b>14.589.067,54</b>
Taxas	288.755,96	<b>Operações de Crédito</b>	<b>14.290.406,24</b>
Contribuição de Melhoria	0,00	<b>Alienação de Bens</b>	<b>298.661,30</b>
<b>Receita de Contribuições</b>	<b>3.463.976,70</b>	<b>Transferências de Capital</b>	<b>0,00</b>
<b>Receita Patrimonial</b>	<b>2.307.178,69</b>	<b>Outras Receitas de Capital</b>	<b>0,00</b>
<b>Receita Agropecuária</b>	<b>42,00</b>	<b>RECEITAS INTRA-ORÇAMENTÁRIAS</b>	<b>0,00</b>
<b>Receita de Serviços</b>	<b>3.438.434,26</b>	<b>Receitas Correntes Intra -Orçamentárias</b>	<b>0,00</b>
<b>Transferências Correntes</b>	<b>120.504.307,50</b>	<b>Receitas de Capital Intra-Orçamentárias</b>	<b>0,00</b>
Cota-Parte do Fundo de Participação dos Municípios - FPM	11.024.246,08	<b>(-)DEDUÇÕES DA RECEITA</b>	<b>12.945.009,14</b>
Cota-Parte do Imposto Sobre a Propriedade Territorial Rural - ITR	353,74	<b>TOTAL CENTRALIZADA</b>	<b>195.957.891,65</b>
Transf. Recur. do Sistema Único de Saúde - SUS - Repasse Fundo a Fundo	28.825.531,64	<b>RECEITA ADM. INDIRECTA</b>	<b>59.928.148,49</b>
Transferência Financeira do ICMS - Desoneração - LC nº 87/96	1.906.962,73	<b>DEM HAB</b>	<b>1.115.372,48</b>
Cota-Parte do ICMS	46.097.333,47	<b>DMLU</b>	<b>4.231.053,34</b>
Cota-Parte do IPVA	14.511.134,07	<b>DMAE</b>	<b>28.425.163,78</b>
Cota-Parte IPI Sobre Exportação	1.040.349,56	<b>FASC</b>	<b>1.174.058,66</b>
		<b>PREVIMPA</b>	<b>24.982.500,23</b>

**DEMONSTRATIVO DA DESPESA  
VALORES EMPENHADOS - ABRIL/2008**

NATUREZA	R\$ DESPESA EMPENHADA
<b>DESPESAS CORRENTES</b>	<b>119.613.513,78</b>
<b>Pessoal e Encargos</b>	<b>65.587.059,44</b>
Aposentadorias	97.122,52
Vencimentos e Vantagens Fixas	50.399.251,22
Obrigações Patronais	11.975.044,40
Outras Despesas de Pessoal e Encargos Sociais	3.115.641,30
<b>Juros Sobre a Dívida por Contrato</b>	<b>0,00</b>
Juros e Encargos da Dívida Interna	0,00
Juros da Dívida Contratada no Exterior	0,00
Outros Encargos Sobre a Dívida por Contrato	0,00
<b>Outras Despesas Correntes</b>	<b>54.026.454,34</b>
Transferências a União	197.913,10
Transferências a Instituições Privadas sem Fins Lucrativos	5.221.960,23
Material de Consumo	3.484.841,83
Outros Serviços de Terceiros - Pessoa Física	1.593.198,26
Outros Serviços de Terceiros-Pessoa Jurídica	38.303.782,39
Outras Despesas e Aplicações	5.224.758,53
<b>DESPESAS DE CAPITAL</b>	<b>5.913.812,70</b>
<b>Investimentos</b>	<b>5.913.812,70</b>
Obras e Instalações	3.706.133,02
Equipamentos e Material Permanente	191.575,50
Aquisição de Imóveis	663.537,00
Outras Despesas de Investimentos	1.352.567,18
<b>Inversões Financeiras</b>	<b>0,00</b>
Aquisição de Imóveis	0,00
Outras Despesas de Inversões Financeiras	0,00
<b>Amortização da Dívida</b>	<b>0,00</b>
Amortização Dívida Interna	0,00
Amortização da Dívida-Contratada no Exterior	0,00
<b>TOTAL CENTRALIZADA</b>	<b>125.527.326,48</b>
<b>DESPESA ADM. INDIRECTA</b>	<b>105.258.980,11</b>
<b>DEM HAB</b>	<b>8.322.665,69</b>
<b>DMLU</b>	<b>36.312.456,91</b>
<b>DMAE</b>	<b>22.472.981,11</b>
<b>FASC</b>	<b>6.015.572,60</b>
<b>PREVIMPA</b>	<b>32.135.303,80</b>

FONTE: SMF / GIT  
SMF / SDO

**Contadores Responsáveis:**

ADM. CENTRALIZADA: JOSÉ ALFREDO FLORES ROJAS - CRC/RS 53.447/0-0  
CMPA: ALEXANDRE CORREA - CRC/RS 63951  
DEM HAB: VALDECIR FARIAS CARNEIRO - CRC/RS 69.625  
DMAE: VANDERLEI DE SOUZA - CRC/RS 53380  
DMLU: NOEDI DOS SANTOS CEZAR - CRC/RS-42049  
FASC: REJANE DIAS TORRES - CRC/RS 061103/0-3  
PREVIMPA: CARLOS LEANDRO RANSAN - CRC/RS 57395/0-0

**DEMONSTRATIVO DE PROGRAMAS DE TRABALHO  
POR SECRETARIA - ABRIL/2008**

**CENTRALIZADA COM CÂMARA E FUNDOS**

Secretaria / Programas	Valor Empenhado
<b>CÂMARA MUNICIPAL</b>	<b>4.585.128,00</b>
Câmara Municipal	4.585.128,00
<b>GABINETE DO PREFEITO</b>	<b>856.394,49</b>
Cidade Integrada	1.824,91
Cresce Porto Alegre	6.740,02
Vizinhança Segura	0,00
Gestão Total	794.906,90
Governança Solidária Local	280,00
Orçamento Participativo	52.642,66
<b>PROCURADORIA GERAL DO MUNICÍPIO</b>	<b>842.310,37</b>
Porto da Inclusão	0,00
Gestão Total	842.310,37
<b>DEPARTAMENTO DE ESGOTOS PLUVIAIS</b>	<b>1.584.446,69</b>
Cidade Integrada	0,00
Desenvolvimento Municipal - PDM	1.584.446,69
Integrado Entrada da Cidade - PIEC	0,00
Porto do Futuro	0,00
Porto Verde	0,00
Socioambiental	0,00
<b>SECRETARIA MUNICIPAL DE ESPORTES, RECREAÇÃO E LAZER</b>	<b>780.657,38</b>
A Receita é Saúde	0,00
Carinho não tem Idade	750.292,56

Cidade Integrada	22.183,50
Gurizada Cidadã	0,00
Lugar da Criança é na Família e na Escola	0,00
Porto da Inclusão	8.181,32
<b>SECRETARIA MUNICIPAL DE DIREITOS HUMANOS E SEGURANÇA URBANA</b>	<b>1.642.960,08</b>
Bem-Me-Quer	0,00
Porto da Inclusão	0,00
Vizinhança Segura	1.642.960,08
<b>SECRETARIA MUNICIPAL DE GESTÃO E ACOMPANHAMENTO ESTRATÉGICO</b>	<b>1.586.717,46</b>
Desenvolvimento Municipal - PDM	0,00
Integrado Entrada da Cidade - PIEC	1.084.589,90
Socioambiental	0,00
Gestão Total	502.127,56
<b>SECRETARIA MUNICIPAL DA CULTURA</b>	<b>2.382.652,13</b>
Cidade Integrada	553.219,99
Gurizada Cidadã	0,00
Porto da Inclusão	1.606.772,67
Porto Verde	124.068,50
Viva o Centro	98.590,97
<b>SECRETARIA MUNICIPAL DE ADMINISTRAÇÃO</b>	<b>1.482.334,12</b>
Desenvolvimento Municipal - PDM	0,00
Gestão Total	1.482.334,12
<b>SECRETARIA MUNICIPAL DA FAZENDA</b>	<b>4.125.884,19</b>
Desenvolvimento Municipal - PDM	0,00
Mais Recursos, Mais Serviços	4.125.884,19
<b>SECRETARIA MUNICIPAL DE OBRAS E VIAÇÃO</b>	<b>6.466.473,44</b>
Cidade Acessível	0,00
Cidade Integrada	3.372.945,36
Desenvolvimento Municipal - PDM	9.587,50
Integrado Entrada da Cidade - PIEC	0,00
Mais Recursos, Mais Serviços	3.083.940,58
Viva o Centro	0,00
<b>SECRETARIA MUNICIPAL DE EDUCAÇÃO</b>	<b>31.783.763,13</b>
Lugar da Criança é na Família e na Escola	31.783.763,13
<b>SECRETARIA MUNICIPAL DA PRODUÇÃO, INDÚSTRIA E COMÉRCIO</b>	<b>1.289.580,30</b>
Cresce Porto Alegre	943.277,50
Integrado Entrada da Cidade - PIEC	0,00
Mais Recursos, Mais Serviços	0,00
Porto Alegre da Mulher	0,00
Porto da Inclusão	0,00
Viva o Centro	346.302,80
<b>SECRETARIA MUNICIPAL DOS TRANSPORTES</b>	<b>393.428,05</b>
Cidade Acessível	393.428,05
Desenvolvimento Municipal - PDM	0,00
<b>SECRETARIA MUNICIPAL DE SAÚDE</b>	<b>55.227.536,08</b>
A Receita é Saúde	49.603.497,54
Bem-Me-Quer	0,00
Carinho não tem Idade	0,00
Desenvolvimento Municipal - PDM	0,00
Porto Alegre da Mulher	0,00
Gestão Total	5.624.038,54
<b>SECRETARIA DO PLANEJAMENTO MUNICIPAL</b>	<b>766.609,73</b>
Cidade Integrada	0,00
Porto da Inclusão	0,00
Porto do Futuro	0,00
Viva o Centro	766.609,73
Gestão Total	0,00
Governança Solidária Local	0,00
<b>SECRETARIA MUNICIPAL DO MEIO AMBIENTE</b>	<b>2.226.555,12</b>
Cidade Integrada	0,00
Desenvolvimento Municipal - PDM	0,00
Integrado Entrada da Cidade - PIEC	0,00
Porto Verde	2.226.555,12
Socioambiental	0,00
<b>ENCARGOS GERAIS DO MUNICÍPIO</b>	<b>5.549.108,46</b>
Mais Recursos, Mais Serviços	5.549.108,46
<b>RESERVA DE CONTINGÊNCIA</b>	<b>0,00</b>
Reserva de Contingência	0,00
<b>SECRETARIA MUNICIPAL DE COORDENAÇÃO POLÍTICA E GOVERNANÇA LOCAL</b>	<b>1.648.771,77</b>
Integrado Entrada da Cidade - PIEC	0,00
Socioambiental	0,00
Governança Solidária Local	1.647.239,77
Orçamento Participativo	1.532,00
<b>SECRETARIA MUNICIPAL DA JUVENTUDE</b>	<b>143.390,56</b>
Bem-Me-Quer	0,00
Gurizada Cidadã	143.390,56
Governança Solidária Local	0,00
<b>SECRETARIA ESPECIAL DE ACESSIBILIDADE E INCLUSÃO SOCIAL</b>	<b>61.176,81</b>
A Receita é Saúde	900,00
Cidade Acessível	0,00
Cidade Integrada	0,00
Lugar da Criança é na Família e na Escola	0,00
Porto da Inclusão	0,00
Porto do Futuro	60.276,81
<b>SECRETARIA MUNICIPAL DE TURISMO</b>	<b>101.448,12</b>
Cresce Porto Alegre	101.448,12
<b>TOTAL GERAL:</b>	<b>125.527.326,48</b>

# Gurizada Cidadã promove encontro de qualificação

Ricardo Giusti / Banco de Imagens - PMPA

**A**té amanhã, 28, na Associação Atlética Banco do Brasil, a prefeitura promove o II Encontro de Formação promovido pelo programa Gurizada Cidadã. O tema do evento é “O corpo nas relações: Educação, Esporte e Cultura”. O objetivo do encontro é proporcionar capacitação aos coordenadores, professores, líderes de ação e responsáveis pelas etapas do programa, visando a qualificar as ações de cultura, educação e esportes.

Segundo a gerente do Gurizada Cidadã, o encontro proporcionará aos participantes teoria e vivências práticas. A oportunidade serve para que as relações de trabalho sejam qualificadas e “que o conhecimento adquirido com as oficinas e palestras seja aplicado no dia-a-dia”.

A primeira palestra do encontro, “Resolução de Conflitos no dia-a-dia”, com Wilson Jacques, reuniu 165 pesso-



Encontro termina amanhã

as. A oficina com José Leopoldo Vieira sobre psicomotricidade contou com 39 participantes. Ontem, 27, aconteceram as palestras “Da ética à qualificação profissional” e “O Corpo nas Relações de Psicomotricidade Relacional”, além da oficina “Do Movimento ao aprendizado”.

O Gurizada Cidadã é um dos 21 programas do modelo de gestão da prefeitura, integrante do eixo social. Entre as atividades desenvolvidas estão a inclusão de jovens no mercado de trabalho e atividades esportivas e culturais para crianças e adolescentes.

## HPS promove curso sobre traumas no trânsito

Estão abertas as inscrições para o curso “Um trânsito sem Trauma”, no Hospital de Pronto Socorro (HPS). O objetivo é sensibilizar, orientar e capacitar os motoristas para prevenir e enfrentar situações de trauma no trânsito. Interessados devem procurar a direção científica do HPS (Largo Teodoro Herzl, s/nº, 6º andar), das 9h às 11h30 e das 14h às 16h. O treinamento será em junho, dias 11 e 12, das 18h30 às 22h30; e no dia 13, das 13h às 18h, no auditório do HPS (3º andar) e no Autódromo de Tarumã, em Viamão.

O treinamento incluirá aulas teóricas e com demonstração veicular ministradas por profissionais do HPS, Empre-

sa Pública de Transporte e Circulação (EPTC) e pilotos. A turma será formada por até 45 alunos. Mais informações pelo fone (51) 3289-7709. O valor da inscri-

ção é R\$ 60. Ano passado, o HPS atendeu 15,8 mil vítimas de acidentes de trânsito, com 96 óbitos. Em 2008, 3977 pessoas foram atendidas, com 35 óbitos.

Ricardo Giusti / Banco de Imagens - PMPA



Em 2008, foram atendidas 15,8 mil vítimas de acidentes de trânsito

## Centro Municipal de Dança inicia aulas em junho

O Centro Municipal de Dança e a Coordenação da Descentralização da Cultura preparam a nova etapa do programa de aulas regulares da Escola Livre de Dança. O objetivo é oferecer, de maneira sistematizada, aulas de dança de diferentes técnicas e linguagens para comunidade.

O programa de 2008 prevê aulas de dança contemporânea, balé, dança de rua, dança flamenco e laboratórios de criação. As aulas serão ministradas de junho a novembro, de segunda a sexta-feira, no turno da tarde, na Cia. de Arte (Rua dos Andradas, 1780, 8º andar).

De acordo com o número de inscritos, haverá seleção mediante entrevista. A ideia de uma Escola Livre de Dança começou a ser gerada em 2007, com a criação do Grupo Experimental de Dança, e deverá incluir ainda oficinas de especialização para profissionais.

Segundo o diretor do Centro, Air-

ton Tomazzoni, o sucesso do programa de aulas de 2007 superou as expectativas em quantidade e qualidade. “Passamos o ano com candidatos querendo uma vaga. Além da qualificação das aulas, o programa sistematizado é

um diferencial que permite potencializar e otimizar a prática e o ensino de dança.” Informações pelo telefone 3289-8065, ou direto no Centro Municipal de Dança (Avenida Érico Veríssimo, 307).

Banco de Imagens - PMPA

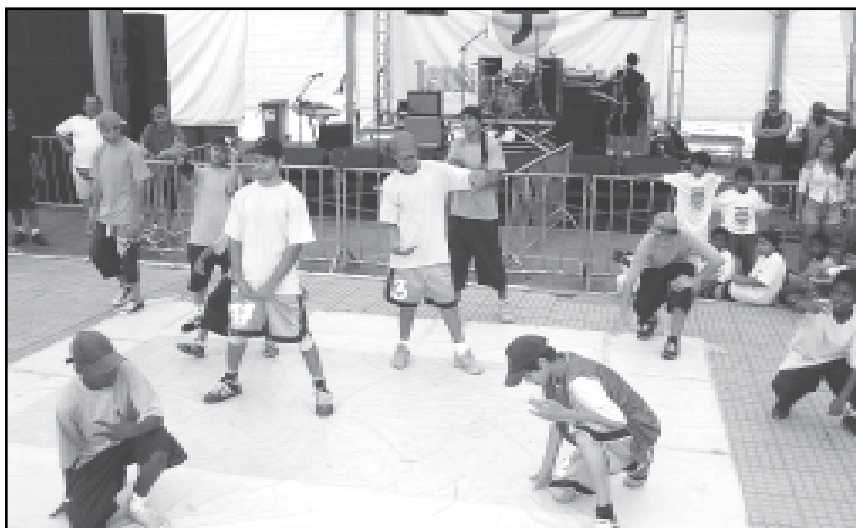

Programa deste ano prevê dança de rua

## CÂMARA MUNICIPAL

### Inscrições para Teatro vão até 27 de junho

A Câmara Municipal de Porto Alegre recebe, até 27 de junho, inscrições para a seleção da programação artístico-cultural/2008 do Teatro Glênio Peres. Podem inscrever-se jovens com idades a partir de 16 anos e pessoas jurídicas com sede em Porto Alegre. As inscrições são gratuitas e devem ser feitas somente pela Internet. O edital e o formulário on-line podem ser acessados pela página [www.camarapoa.rs.gov.br](http://www.camarapoa.rs.gov.br).

### Flamenco é tema de gravuras

O flamenco é o tema da exposição La Maestra, do artista plástico Cláudio Elias, montada até 30 de maio na Galeria Clébio Sória da Câmara Municipal de Porto Alegre. Compõem a mostra gravuras criadas em 2007 para o cenário do espetáculo Café Cantante P'a Ti', da Cia. Andréa del Puerto, acompanhadas de poesias inéditas de Zé Augusto Marques.

Elias destaca que a proposta de exibição dos trabalhos para o público é uma forma de homenagear a bailarina de flamenco Andréa del Puerto, falecida no ano passado. “A exposição é vibrante, com cores e palavras fortes, como nossa eterna Maestra”, afirma.

Cláudio Elias tem formação pelo Atelier Livre do Centro Municipal de Cultura e cursos de serigrafia, desenho artístico e desenho publicitário. Em 2006, expôs no 17º Salão de Artes Plásticas Câmara Municipal de Porto Alegre. Também participou das exposições Estação Lar 2007 e NÓS, no Centro Cultural Erico Verissimo, e de performance em show da banda Darna Lovers, além de intervenção de rua Projeto Tesoura - Levante e Corte, entre outras ações.

A mostra pode ser visitada das 9 às 18 horas, de segundas a quintas-feiras, e das 9 às 16 horas, às sextas-feiras (até 15 horas no último dia). Informações na Assessoria de Relações Institucionais da Câmara (Avenida Loureiro da Silva, 255), telefone (51) 3220-4392, ou com o artista: e-mail [claudioelias@claudioelias.com.br](mailto:claudioelias@claudioelias.com.br) e fones (51) 3212-4892 e (51) 8141-5411.

Divulgação



Exposição homenageia bailarina

### Fórum das Entidades: emendas até 30 de maio

Dando continuidade aos trabalhos do Fórum das Entidades que acompanha a tramitação do Plano Diretor de Desenvolvimento Urbano Ambiental (PDDUA) na Câmara Municipal, foram votadas oito emendas sugeridas pelas instituições participantes. Nesta semana, além de prosseguir com a votação, o Fórum discutirá emenda que defende estudo sobre impacto de vizinhança.

Cerca de 70 entidades participam do Fórum. O prazo para entrega de novas emendas foi estendido até 30 de maio, mas a intenção é de que o projeto do Executivo sobre a revisão do PDDUA seja votado ainda no primeiro semestre.

Textos elaborados e de responsabilidade da Assessoria de Comunicação da Câmara