



# DIÁRIO OFICIAL PORTO ALEGRE

Órgão de divulgação do Município – Ano IX – Edição 2.292 – Segunda-feira, 31 de maio de 2004

Página da Prefeitura na internet: [www.portoalegre.rs.gov.br](http://www.portoalegre.rs.gov.br)

TECNOLOGIA

## Seminário discute implantação do Ceitec

O seminário Desafios da Microeletrônica — O Papel do Ceitec realiza-se hoje e amanhã, no Santander Cultural (Rua 7 de Setembro, 1.028), com abertura às 10h30min. O objetivo do encontro é promover uma reflexão sobre as tendências do mercado tecnológico e, a partir da experiência de grandes centros de microeletrônica no mundo, orientar o plano de ação do Centro de Excelência em Tecnologia Eletrônica Avançada (Ceitec), que está sendo implantado na capital gaúcha. Participam da organização do seminário a Prefeitura de Porto Alegre, Ministério de Ciência e Tecnologia, governo estadual e Porto Alegre Tecnópolis.

O Ceitec será um centro independente de excelência em tecnologia eletrônica, especializado no desenvolvimento de projetos e na fabricação de protótipos, em pequena escala, de circuitos integrados (chips). A iniciativa tem como base a colaboração dos governos federal, estadual e municipal, de instituições de

ensino e pesquisa e entidades empresariais.

Para abrigá-lo, os parceiros responsáveis pelo Ceitec estão construindo um prédio na Estrada João de Oliveira Remião, esquina com Beco do David. Situada no Bairro Agronomia, Zona Leste da cidade, a área doada pela Prefeitura para o centro abrange uma superfície de 5,6 hectares. A construção ocupará uma área de 13.578 metros quadrados, equivalente a 1,3 hectare.

### Pioneirismo

A visão pioneira do governo municipal e o conseqüente fortalecimento da área tecnológica na última década permitiram a criação do Ceitec. A busca da Prefeitura em estimular setores econômicos que se enquadram na área tecnológica coincide com prioridades anunciadas pelo governo federal de fomentar os setores de microeletrônica e da produção na área da saúde.

A liderança da Prefeitura na articulação do desenvolvimento tecnológico na Capital e na Região Metropolitana está refletida num conjunto de ações, como a criação de um setor específico

para a área — a Supervisão de Desenvolvimento Tecnológico da Secretaria Municipal da Produção, Indústria e Comércio (Smic). Outra iniciativa de destaque foi a criação do Porto Alegre Tecnópolis, há dez anos, dentro do Plano de Desenvolvimento Econômico do Município.

O evento conta com a participação dos ministros de Ciência e Tecnologia, Eduardo Campos; da Indústria e Comércio, Luiz Fernando Furlan, e do Desenvolvimento Agrário, Miguel Rosseto. A apresentação do Ceitec será feita pelo diretor-presidente, Sérgio Souza Dias.

A programação está dividida em cinco painéis: O Papel do Programa Nacional de Microeletrônica na Política Industrial Brasileira; Desafios e Tendências do Mercado da Microeletrônica; Desafios para a Implantação de Centros de Microeletrônica Referenciais no Mundo; O Papel do Ceitec no Desenvolvimento do Mercado Latino-americano de Microeletrônica; e As Oportunidades de Negócios da Microeletrônica e a Atuação do Ceitec.

### *Pesquisa inédita vai traçar perfil do software livre no Brasil*

No lançamento do 5.º Fórum Internacional de Software Livre, a Sociedade para Promoção da Excelência do Software Brasileiro (Softex) e o Ministério de Ciência e Tecnologia apresentam, quarta-feira, uma pesquisa inédita a ser realizada a fim de proporcionar um panorama do software livre no País. A apresentação será feita durante coletiva à imprensa que se realiza às 14h, no Centro de Eventos da PUCRS (Avenida Ipiranga, 6.681), local onde se reunirão até sábado os cerca de 5 mil participantes e 300 palestrantes do mundo inteiro que são esperados para o fórum.

O presidente da Softex, Márcio Girão, o coordenador de planejamento e estudos da entidade, Giancarlo Stefanuto, o coordenador da área de software no ministério, Antenor Correa, além de representantes acadêmicos e empresários da indústria, comércio e serviços estarão presentes ao lançamento.

A pesquisa está dividida em três etapas. A fase já realizada consiste num painel que envolveu cerca de 50 especialistas em Campinas, dia 4 de maio. Durante o fórum, será lançada uma enquete eletrônica de âmbito nacional voltada aos desenvolvedores e usuários de software livre. Por fim, uma série de entrevistas será realizada abordando os casos mais interessantes de uso do sistema livre no Brasil.

### Inclusão digital

A programação do fórum abordará temas como bancos de dados, casos dos setores público e privado, segurança, redes, inclusão digital, inclusão social e comunidade.

Porto Alegre, com a experiência dos telecentros implantados pela Prefeitura, mostra um caminho para a inclusão digital de largas parcelas da população. Os telecentros são espaços públicos com computadores conectados à internet banda larga. Cada unidade tem, em média 12 microcomputadores, scanner e impressora. São oferecidos à população o uso livre dos equipamentos, cursos de informática básica e oficinas especiais.

**Telecentros como o do Mercado Público já contam com o sistema aberto**

Os espaços informatizados implantados mais recentemente são equipados com software livre, como é o caso do telecentro inaugurado no Mercado Público (Centro), no final de março.

Andrea Aguiar



# PROCEMPA

Destaque no setor de Processamento de Dados na Área Pública



FONTE: ANUÁRIO DE INFORMÁTICA

**EXECUTIVO****LEIS E DECRETOS****LEI Nº 9.474, de 24 de maio de 2004.**

**Autoriza a desafetação do uso especial de imóvel do domínio público municipal, localizado no Loteamento Santos Neto, destinado à passagem de pedestre nº 05, entre a Rua Armando Pereira Câmara e a Avenida João Obino, e sua alienação a Grêmio Náutico União, Condomínio Edifício El Greco, Gomercindo Soares de Carvalho, Ana Luisa Soares de Carvalho e Gustavo Soares de Carvalho e dá outras providências.**

O PREFEITO MUNICIPAL DE PORTO ALEGRE.

Faço saber que a Câmara Municipal aprovou e eu sanciono a seguinte Lei:

Art. 1º Fica o Executivo Municipal autorizado a desafetar do uso comum do povo e alienar o imóvel abaixo descrito aos lindeiros Grêmio Náutico União, Condomínio Edifício El Greco, Gomercindo Soares de Carvalho, Ana Luisa Soares de Carvalho e Gustavo Soares de Carvalho:

Próprio municipal constituído de uma área de formato retangular, destinada à passagem de pedestre nº 05, entre a Rua Armando Pereira Câmara e a Avenida João Obino, com área de 360m<sup>2</sup> (trezentos e sessenta metros quadrados), possuindo as seguintes dimensões e confrontações: a noroeste, mede 4,00m no alinhamento da Rua Armando Pereira Câmara; a nordeste, mede 90,00m, limitando-se 45,00m com o lote 01 da Avenida João Obino e outros 45,00m com o lote 09 da quadra 32 da Rua Armando Pereira Câmara; a sudeste, mede 4,00m no alinhamento da Avenida João Obino; a sudoeste, mede 90,00m, limitando-se com o Grêmio Náutico União. Quarteirão: Rua Armando Pereira Câmara e Avenida João Obino. Bairro: Bela Vista.

Art. 2º O imóvel descrito no art. 1º foi avaliado no valor de R\$ 84.866,40 (oitenta e quatro mil, oitocentos e sessenta e seis reais e quarenta centavos) e dividido entre os lindeiros, e será pago da seguinte maneira:

I – Grêmio Náutico União: R\$ 42.433,20 (quarenta e dois mil, quatrocentos e trinta e três reais e vinte centavos);

II – Condomínio Edifício El Greco: R\$ 21.216,60 (vinte e um mil, duzentos e dezesseis reais e sessenta centavos);

III – Gomercindo Soares de Carvalho, Ana Luisa Soares de Carvalho e Gustavo Soares de Carvalho: R\$ 21.216,60 (vinte e um mil, duzentos e dezesseis reais e sessenta centavos).

Art. 3º Os adquirentes Grêmio Náutico União e Gomercindo Soares de Carvalho, Ana Luisa Soares de Carvalho e Gustavo Soares de Carvalho efetuarão o pagamento em 24 (vinte e quatro) parcelas mensais e consecutivas, com juros de 1% (um por cento) ao mês, reajustadas pelo Índice Geral de Preços – Disponibilidade Interna (IGP-DI) da Fundação Getúlio Vargas, de acordo com a Instrução Normativa nº 02/99 da Secretaria Municipal da Fazenda (SMF).

Art. 4º O adquirente Condomínio Edifício El Greco efetuará o pagamento à vista.

Art. 5º Para efeito de atualização do valor do imóvel, será considerada a variação mensal do IGP-DI até a data da celebração da escritura.

Art. 6º As despesas decorrentes da alienação correrão às expensas dos adquirentes.

Art. 7º Esta Lei entra em vigor na data de sua publicação.

PREFEITURA MUNICIPAL DE PORTO ALEGRE, 24 de maio de 2004.

João Verle,  
Prefeito.

Ricardo Collar,  
Secretário Municipal da Fazenda.

Registre-se e publique-se.

Jorge Branco,  
Secretário do Governo Municipal.

**LEI Nº 9.475, de 26 de maio de 2004.**

**Obriga as redes de "fast-food", no Município, a afixarem tabelas visíveis com a quantidade de calorias e de nutrientes dos seus lanches, sem prejuízo das disposições estabelecidas na legislação de rotulagem de alimentos embalados.**

O PREFEITO MUNICIPAL DE PORTO ALEGRE.

Faço saber que a Câmara Municipal aprovou e eu sanciono a seguinte

Lei:

Art. 1º Ficam as redes de "fast-food", no Município, obrigadas a afixar tabelas visíveis com a quantidade de calorias e de nutrientes dos seus lanches, de acordo com a Resolução da Diretoria Colegiada (RDC) nº 39, de 21 de março de 2001, bem como a Rotulagem Nutricional, compreendendo a Declaração de Nutrientes e a Informação Nutricional Complementar, de que trata a RDC nº 40, de 21 de março de 2001.

Art. 2º Toda e qualquer comercialização de alimentos dentro das redes de "fast-food" deverá ficar sob a supervisão de um nutricionista.

Art. 3º O descumprimento dos preceitos desta Lei sujeitará os infratores às seguintes punições:

I - advertência;

II - multa a ser definida pelo Executivo Municipal;

III - cancelamento do Alvará de Funcionamento e fechamento do estabelecimento.

Art. 4º Esta Lei entra em vigor 180 (cento e oitenta) dias, a partir da data de sua publicação.

PREFEITURA MUNICIPAL DE PORTO ALEGRE, 26 de maio de 2004.

João Verle,  
Prefeito.

Edson Silva,  
Secretário Municipal da Produção,  
Indústria e Comércio.

Sandra Fagundes,  
Secretária Municipal da Saúde.

Registre-se e publique-se.

Jorge Branco,  
Secretário do Governo Municipal.

**DECRETO Nº 14.555, de 21 de maio de 2004.**

**Aprova o Regimento Interno do Conselho Municipal de Ciência e Tecnologia, criado pela Lei Complementar nº 367/96 e revoga o Decreto nº 11.589/96.**

O PREFEITO MUNICIPAL DE PORTO ALEGRE, em conformidade com as determinações do art. 94, incs. II e IV, da Lei Orgânica do Município,

**DECRETA:**

Art. 1º Fica aprovado o Regimento Interno do Conselho Municipal de Ciência e Tecnologia de Porto Alegre, publicado em 21 de setembro de 2001.

Art. 2º Este Decreto entra em vigor na data de sua publicação.

Art. 3º Revoga-se o Decreto Municipal nº 11.589, de 10 de outubro de 1996.

PREFEITURA MUNICIPAL DE PORTO ALEGRE, 21 de maio de 2004.

João Verle,  
Prefeito.

Edson Silva,  
Secretário Municipal da Produção, Indústria  
e Comércio.

Registre-se e publique-se.

Jorge Branco,  
Secretário do Governo Municipal.



**PREFEITURA MUNICIPAL DE PORTO ALEGRE**

**Diário Oficial de Porto Alegre**

**Órgão de Divulgação Oficial do Município de Porto Alegre**

Criado pelo Decreto nº 11.226 de 14 de Março de 1995

PREFEITO MUNICIPAL: João Verle

SECRETARIA MUNICIPAL DA ADMINISTRAÇÃO: Secretário: Carlos César Bento Filho

COORDENAÇÃO EXECUTIVA: Jornalista João Iudes Nodari

Centro de Editoração (SMA) – diariooficial@sma.prefpoa.com.br

ENDEREÇO: Rua Siqueira Campos, 1300 – 7º andar – Fone 3289.1231 – Fax 3289.1248

ASSINATURAS, VENDAS E DISTRIBUIÇÃO: Paulo Colbert Rosa Kerche – Fone 3289.1230

ASSINATURA ANUAL: R\$ 65,00 – SEMESTRAL: R\$ 32,50 – AVULSO: R\$ 0,50

PRIMEIRA E ÚLTIMA PÁGINAS: Coordenação de Comunicação Social – Fone 3224.8272

TIRAGEM: 2.000 exemplares

EDIÇÃO GRÁFICA E IMPRESSÃO: CORAG – Companhia Rio-grandense de Artes Gráficas

**DECRETO Nº 14.556, de 21 de maio de 2004.**

**Cria e extingue Unidades de Trabalho, exclui, altera denominações e lotação de Funções Gratificadas e Cargos em Comissão da SMA, altera o inc. IV do art. 2º do Decreto nº 9.391/89, o item 4 do Anexo ao Decreto nº 8.713/86, e dá outras providências.**

O PREFEITO MUNICIPAL DE PORTO ALEGRE, no uso das atribuições que lhe confere o art. 94, incs. II e IV, da Lei Orgânica do Município e de conformidade com o disposto no art. 21 da Lei nº 6.309, de 28 de dezembro de 1988,

**DECRETA:**

Art. 1º Ficam criadas a Célula de Modernização Administrativa e Projetos de Pessoal (CEMAPE) e a Assessoria de Relações Institucionais (ASSERI), ambas subordinadas à Secretaria Municipal de Administração (SMA).

Art. 2º Ficam criadas as seguintes Unidades de Trabalho, subordinadas à Célula de Modernização Administrativa e Projetos de Pessoal, da Secretaria Municipal de Administração (SMA):

- I - Gerência de Estudos e Projetos (GEP);
- II - Gerência de Apoio Operacional (GAO);
- III - Área de Administração de Redes (AAR).

Art. 3º Ficam excluídas as seguintes Funções Gratificadas e Cargos em Comissão lotados nas Unidades de Trabalho, da SMA, abaixo relacionadas:

Qte.	Código	Denominação	Unidade de Trabalho
01	2.1.3.5	Assistente - CC	Gabinete do Secretário
01	2.1.2.5	Assistente - CC	Assessoria de Comunicação Social
01	2.1.3.5	Assistente - CC	Assessoria de Eventos
01	2.1.1.5	Assistente	Coordenação de Desenvolvimento
01	1.1.2.7	Coordenador - CC	Coordenação de Estudos e Projetos de Pessoal (CESP)
01	2.1.1.6	Assistente Técnico	Assessoria de Estudos de Pessoal da CESP
01	2.1.1.5	Assistente	Assessoria de Estudos de Pessoal da CESP
01	2.1.2.5	Assistente - CC	Assessoria de Estudos de Pessoal da CESP
01	1.1.1.5	Chefe de Equipe	Equipe de Apoio Operacional da CESP
01	2.1.1.3	Auxiliar Técnico	Equipe de Apoio Operacional da CESP
01	1.1.2.7	Coordenador - CC	Coordenação de Modernização Administrativa (CMA)
01	2.1.1.5	Assistente de Organização II	Assessoria de Estudos e Projetos da CMA
03	2.1.3.5	Assistente - CC	Assessoria de Estudos e Projetos da CMA
02	2.1.1.3	Auxiliar Técnico	Assessoria de Estudos e Projetos da CMA
01	1.1.1.2	Encarregado	Assessoria de Estudos e Projetos da CMA
01	1.1.1.5	Chefe de Equipe	Equipe de Apoio Operacional da CMA
01	1.1.1.3	Chefe de Setor	Setor de Administração de Redes da CMA

Art. 4º Ficam extintas as seguintes Unidades de Trabalho da SMA:

- I - Assessoria de Eventos;
- II - Equipe de Apoio Operacional da CESP;
- III - Assessoria de Estudos de Pessoal da CESP;
- IV - Coordenação de Estudos e Projetos de Pessoal;
- V - Setor de Administração de Redes da CMA;
- VI - Equipe de Apoio Operacional da CMA;
- VII - Assessoria de Estudos e Projetos da CMA;
- VIII - Coordenação de Modernização Administrativa.

Art. 5º Fica alterada a denominação da Assessoria de Comunicação Social da SMA, para Assessoria de Comunicação Social e Eventos.

Art. 6º Ficam alteradas as denominações básicas das seguintes Funções Gratificadas e Cargos em Comissão, constantes na letra "c" do Anexo I da Lei nº 6.309, de 28 de dezembro de 1988, conforme quadro a seguir:

DE			PARA		
Qte.	Denominação	Código	Qte.	Denominação	Código
01	Coordenador - CC	1.1.2.7	01	Gestor B - CC	1.1.2.7
01	Chefe de Equipe	1.1.1.5	01	Gerente I	1.1.1.5
01	Chefe de Setor	1.1.1.3	01	Gerente A	1.1.1.3
01	Assistente	2.1.1.5	01	Assistente de Organização II	2.1.1.5
01	Auxiliar Técnico	2.1.1.3	01	Assistente de Organização I	2.1.1.3

Art. 7º Ficam alteradas as denominações básicas e classificação das seguintes Funções Gratificadas e Cargos em Comissão, constantes na letra "c" do Anexo I da Lei nº 6.309, de 28 de dezembro de 1988, conforme quadro a seguir:

DE			PARA		
Qte.	Denominação	Código	Qte.	Denominação	Código
01	Coordenador - CC	1.1.2.7	01	Assessor Técnico - CC	2.1.2.7
01	Assistente Técnico	2.1.1.6	01	Gerente II	1.1.1.6
01	Chefe de Equipe	1.1.1.5	01	Assistente de Organização II	2.1.1.5
02	Auxiliar Técnico	2.1.1.3	02	Responsável por Atividades	1.1.1.3

Art. 8º Ficam lotadas as seguintes Funções Gratificadas e Cargos em Comissão, das constantes da letra "c" do Anexo I da Lei nº 6.309, de 28 de dezembro de 1988, conforme quadro a seguir:

Qte.	Código	Denominação Básica	Unidade de Trabalho
01	2.1.2.7	Assessor Técnico - CC	Gabinete do Secretário/SMA
01	2.1.2.5	Assistente - CC	Gabinete do Secretário/SMA
02	2.1.3.5	Assistente - CC	Gabinete do Secretário/SMA
01	2.1.3.5	Assistente - CC	Assessoria de Relações Institucionais/SMA
01	2.1.1.5	Assistente	Assessoria de Relações Institucionais/SMA
01	1.1.2.7	Gestor B - CC	Célula de Modernização Administrativa e Projetos de Pessoal/SMA
01	1.1.1.6	Gerente II	Gerência de Estudos e Projetos, da Célula de Modernização Administrativa/SMA
03	2.1.1.5	Assistente de Organização II	Gerência de Estudos e Projetos, da Célula de Modernização Administrativa/SMA
02	2.1.3.5	Assistente - CC	Gerência de Estudos e Projetos, da Célula de Modernização Administrativa/SMA
01	2.1.2.5	Assistente - CC	Gerência de Estudos e Projetos, da Célula de Modernização Administrativa/SMA
01	2.1.1.3	Assistente de Organização I	Gerência de Estudos e Projetos, da Célula de Modernização Administrativa/SMA
01	1.1.1.2	Encarregado	Gerência de Estudos e Projetos, da Célula de Modernização Administrativa/SMA
01	1.1.1.5	Gerente I	Gerência de Apoio Operacional, da Célula de Modernização Administrativa/SMA
02	1.1.1.3	Responsável por Atividades	Gerência de Apoio Operacional, da Célula de Modernização Administrativa/SMA
01	1.1.1.3	Gerente A	Área de Administração de Redes, da Célula de Modernização Administrativa/SMA

Art. 9º Fica alterada a redação do inc. IV do art. 2º do Decreto nº 9.391, de 17 de fevereiro de 1989, conforme disposto nos artigos anteriores, como segue:

**"IV - SECRETARIA MUNICIPAL DE ADMINISTRAÇÃO****Secretário**

... Gabinete do Secretário	
... .Assessor para Assuntos Especiais - CC	2.1.2.8
... .Assessor Técnico - CC	2.1.2.7
... .Assistente Técnico	2.1.1.6
... .Assistente - CC (02)	2.1.2.5
... .Assistente - CC (03)	2.1.3.5
...	
... Assessoria de Comunicação Social e Eventos	
... .Assessor Técnico - CC	2.1.2.7
... .Assistente Técnico	2.1.1.6
... .Assistente - CC (02)	2.1.2.5
... .Assistente - CC (03)	2.1.3.5
... Assessoria de Comunicação Social e Eventos	
... .Assessor Técnico - CC	2.1.2.7
... .Assistente	2.1.1.5
... .Assistente - CC	2.1.2.5
... Assessoria de Relações Institucionais	
... .Assistente	2.1.1.5
... .Assistente - CC	2.1.3.5
... Coordenação de Apoio Técnico-Administrativo	
... .Coordenador	1.1.1.7
...	
... Coordenação de Desenvolvimento	
... .Coordenador - CC	1.1.2.7

.....Assessoria Técnica de Desenvolvimento		
.....Assistente - CC	2.1.3.5	
...		
...Centro de Direitos e Registros		
.....Coordenador	1.1.1.7	
...		
.....Setor IX		
.....Chefe de Setor	1.1.1.3	
...		
...Célula de Modernização Administrativa e Projetos de Pessoal		
.....Gestor B - CC	1.1.2.7	
.....Gerência de Estudos e Projetos		
.....Gerente II	1.1.1.6	
.....Assistente de Organização II (3)	2.1.1.5	
.....Assistente - CC	2.1.2.5	
.....Assistente - CC (2)	2.1.3.5	
.....Assistente de Organização I	2.1.1.3	
.....Encarregado	1.1.1.2	
.....Gerência de Apoio Operacional		
.....Gerente I	1.1.1.5	
.....Responsável por Atividades (2)	1.1.1.3	
.....Área de Administração de Redes		
.....Gerente A	1.1.1.3"	

Art. 10 Altera o item 4 do Anexo ao Decreto nº 8.713, de 31 de janeiro de 1986, como segue:

#### "4 - SECRETARIA MUNICIPAL DE ADMINISTRAÇÃO

Chefe do Centro de Editoração, do Centro de Editoração  
 Chefe de Unidade, da Unidade de Veículos Contratados  
 Gerente I, da Escola de Gestão Pública  
 Chefe de Seção, da Seção de Apoio Operacional  
 Chefe de Unidade, da Unidade de Registros e Preparo de Pagamento I  
 Chefe de Unidade, da Unidade de Registros e Preparo de Pagamento II  
 Chefe de Unidade, da Unidade de Registros e Preparo de Pagamento III  
 Gerente II, da Gerência de Estudos e Projetos  
 Assistente de Organização III  
 Assistente de Organização II  
 Assistente de Organização I"

Art. 11 Este Decreto entra em vigor na data de sua publicação, retroagindo os seus efeitos a 1º de maio de 2004.

PREFEITURA MUNICIPAL DE PORTO ALEGRE, 21 de maio de 2004.

João Verle,  
 Prefeito.

César Bento,  
 Secretário Municipal de Administração.

Registre-se e publique-se.  
 Jorge Branco,  
 Secretário do Governo Municipal.

#### DECRETO Nº 14.557, de 21 de maio de 2004.

**Abre crédito suplementar no Executivo Municipal, no valor de R\$ 1.000.000,00 e dá outras providências.**

O PREFEITO MUNICIPAL DE PORTO ALEGRE, no uso das atribuições que lhe confere o inc. II do art. 94 da Lei Orgânica do Município e de conformidade com o que dispõe a alínea "d", do inc. I do art. 4º da Lei nº 9.318, de 16 de dezembro de 2003,

#### DECRETA:

Art. 1º Fica aberto crédito suplementar no Executivo Municipal, no valor de R\$ 1.000.000,00 (um milhão de reais), sob a seguinte classificação orçamentária:

SECRETARIA MUNICIPAL DE OBRAS E VIAÇÃO	
1402-1022 - Pista de Eventos	
4490 - Investimentos	R\$ 1.000.000,00

Art. 2º Servirá de recurso para cobertura do crédito aberto pelo artigo anterior o considerado nos termos do inc. II, §1º do art. 43, da Lei Federal nº 4.320, de 17 de março de 1964, no valor de R\$ 1.000.000,00 (um milhão de reais), proveniente de recurso oriundo da alienação de ações da Petróleo Brasileiro S.A., autorizada na Lei nº 9.312, de 11 de dezembro de 2003.

Art. 3º Este Decreto entra em vigor na data de sua publicação, retroagindo seus efeitos a 21 de maio de 2004.

PREFEITURA MUNICIPAL DE PORTO ALEGRE, 21 de maio de 2004.

João Verle,  
 Prefeito.

André Passos Cordeiro,  
 Coordenador-Geral do GAPLAN.

Registre-se e publique-se.  
 Jorge Branco,  
 Secretário do Governo Municipal.

#### DECRETO Nº 14.561, de 27 de maio de 2004.

**Altera o Decreto nº 12.295, de 30 de março de 1999, que permitiu o uso das lojas 28 e 30 do 2º pavimento do Mercado Público Central.**

O PREFEITO MUNICIPAL DE PORTO ALEGRE, em conformidade com as disposições do artigo 15, inciso III, da Lei Orgânica do Município,

#### DECRETA:

Art. 1º Fica alterado o artigo 1º do Decreto nº 12.295, de 30 de março de 1999, que passa a vigorar com a seguinte redação:

"Fica permitido à empresa Nascimento e Gaspar Ltda. o uso dos espaços: Lojas 28 e 30 do Quadrante 1, com 62m², e Área de Mesa MI-5, com 25,51m², do 2º pavimento do Mercado Público Central, para exploração de atividade comercial: 'bauru'".

Art. 2º O prazo, obrigações e demais condições da presente permissão constarão em Termo a ser firmado com o Permissionário.

Art. 3º Este Decreto entra em vigor na data de sua publicação.

PREFEITURA MUNICIPAL DE PORTO ALEGRE, 27 de maio de 2004.

João Verle,  
 Prefeito.

Edson Silva,  
 Secretário Municipal da Produção,  
 Indústria e Comércio.

Registre-se e publique-se.  
 Jorge Branco,  
 Secretário do Governo Municipal.

#### DECRETO Nº 14.562, de 27 de maio de 2004.

**Institui os Gabinetes na Estrutura de vários Órgãos da Administração Centralizada, exclui e lota CCs e FGs, exclui o inciso XIX e altera os incisos I, II, III, IV, V, VII, VIII, IX, X, XI, XII, XIII, XIV, XV, XVI, XVII e XVIII do artigo 2º do Decreto nº 9.391/89 e os itens 16 e 19 do Anexo ao Decreto nº 8.713/86 e dá outras providências.**

O PREFEITO MUNICIPAL DE PORTO ALEGRE, no uso das atribuições que lhe confere o artigo 94, incisos II e IV, da Lei Orgânica do Município e de conformidade com o disposto no artigo 21 da Lei nº 6.309, de 28 de dezembro de 1988,

#### DECRETA:

Art. 1º Ficam instituídos, no âmbito da estrutura da Administração Centralizada da PMPA, como Unidades de Trabalho (UTs), os Gabinetes dos Secretários (GS), abaixo relacionados:

I - Gabinete do Secretário (GS), subordinado à Secretaria do Governo Municipal (SGM);

II - Gabinete do Secretário (GS), subordinado à Secretaria do Planejamento Municipal (SPM);

III - Gabinete do Secretário (GS), subordinado à Secretaria Municipal de Obras e Viação (SMOV);

IV - Gabinete do Secretário (GS), subordinado à Secretaria Municipal de Educação (SMED);

V - Gabinete do Secretário (GS), subordinado à Secretaria Municipal dos Transportes (SMT);

VI - Gabinete do Secretário (GS), subordinado à Secretaria Municipal da Produção, Indústria e Comércio (SMIC);

VII - Gabinete do Secretário (GS), subordinado à Secretaria Municipal de Saúde (SMS);

VIII - Gabinete do Secretário (GS), subordinado à Secretaria Municipal do Meio Ambiente (SMAM);

IX - Gabinete do Diretor (GD), subordinado ao Departamento de Esgotos Pluviais (DEP);

X - Gabinete do Secretário (GS), subordinado à Secretaria Extraordinária de Captação de Recursos e Cooperação Internacional (SECAR);

XI - Gabinete do Secretário (GS), subordinado à Secretaria Municipal de Esportes, Recreação e Lazer (SME);

XII - Gabinete do Coordenador-Geral (GCG), subordinado ao Gabinete de Planejamento (GAPLAN);

XIII - Conselho Tutelar (CT), unidade de trabalho impessoal e vinculado à SGM.

Art. 2º Ficam excluídos os seguintes Cargos em Comissão e Funções

Gratificadas lotados pelo Decreto nº 9.391, de 17 de fevereiro de 1989, como segue:

Qt.	Código	Denominação	Unidade de Trabalho
2	2.1.2.6	Assessor Especialista - CC	Subordinado ao Secretário da SGM
3	2.1.2.4	Oficial-de-Gabinete - CC	Subordinado ao Secretário da SGM
1	2.1.2.4	Auxiliar-de-Gabinete - CC	Subordinado ao Secretário da SGM
40	2.1.2.5	Conselheiro Tutelar - CC	Subordinado ao Secretário da SGM
1	2.1.2.7	Assessor Técnico - CC	Subordinado ao Secretário da SPM
1	2.1.2.6	Assessor Especialista - CC	Subordinado ao Secretário da SPM
1	2.1.2.6	Técnico de Planejamento - CC	Subordinado ao Secretário da SPM
1	1.1.1.6	Gerente de Projetos II	Subordinado ao Secretário da SPM
1	1.1.2.6	Gerente de Projetos II - CC	Subordinado ao Secretário da SPM
1	2.1.2.5	Assistente - CC	Subordinado ao Secretário da SPM
2	2.1.2.4	Oficial-de-Gabinete - CC	Subordinado ao Secretário da SPM
1	1.1.1.2	Encarregado de Serviço	Subordinado ao Secretário da SPM
1	2.1.2.7	Assessor Técnico - CC	Subordinado ao Secretário da SMOV
1	2.1.2.5	Assistente - CC	Subordinado ao Secretário da SMOV
1	2.1.3.5	Assistente - CC	Subordinado ao Secretário da SMOV
2	2.1.2.4	Oficial-de-Gabinete - CC	Subordinado ao Secretário da SMOV
48	1.1.1.2	Chefe de Grupo	Subordinado ao Secretário da SMOV
1	2.1.2.7	Assessor Técnico - CC	Subordinado ao Secretário da SMED
2	2.1.2.7	Assessor Técnico em Educação II - CC	Subordinado ao Secretário da SMED
2	2.1.2.6	Assessor Técnico em Educação I - CC	Subordinado ao Secretário da SMED
1	2.1.2.5	Assistente - CC	Subordinado ao Secretário da SMED
1	2.1.1.5	Assistente	Subordinado ao Secretário da SMED
2	2.1.2.4	Oficial-de-Gabinete - CC	Subordinado ao Secretário da SMED
1	2.1.1.3	Auxiliar Técnico	Subordinado ao Secretário da SMT
14	1.1.1.2	Chefe de Grupo	Subordinado ao Secretário da SMT
3	2.1.2.7	Assessor Técnico - CC	Subordinado ao Secretário da SMIC
1	2.1.2.6	Assessor Especialista - CC	Subordinado ao Secretário da SMIC
2	1.1.1.6	Gerente de Projetos II	Subordinado ao Secretário da SMIC
2	2.1.3.5	Assistente - CC	Subordinado ao Secretário da SMIC
1	2.1.1.5	Assistente	Subordinado diretamente ao Secretário da SMIC
4	2.1.2.4	Oficial-de-Gabinete - CC	Subordinado ao Secretário da SMIC
3	1.1.1.2	Chefe de Grupo	Subordinado ao Secretário da SMIC
1	1.1.2.8	Coordenador-Geral - CC	Subordinado ao Secretário da SMS
1	2.1.2.5	Assistente - CC	Subordinado ao Secretário da SMS
1	2.1.2.4	Oficial-de-Gabinete - CC	Subordinado ao Secretário da SMS
1	2.1.1.3	Auxiliar Técnico	Subordinado ao Secretário da SMS
2	2.1.2.7	Assessor Técnico - CC	Subordinado ao Secretário da SMAM
1	2.1.2.5	Assistente - CC	Subordinado ao Secretário da SMAM
1	2.1.1.5	Assistente	Subordinado ao Secretário da SMAM
2	2.1.2.4	Oficial-de-Gabinete - CC	Subordinado ao Secretário da SMAM
2	1.1.1.4	Responsável por Atividades II	Subordinado ao Secretário da SMAM

44	1.1.1.2	Chefe de Grupo	Subordinado ao Secretário da SMAM
1	2.1.2.6	Assessor Especialista - CC	Subordinado ao Diretor do DEP
1	2.1.1.5	Assistente	Subordinado ao Diretor do DEP
1	2.1.2.4	Oficial-de-Gabinete - CC	Subordinado ao Diretor do DEP
30	1.1.1.2	Chefe de Grupo	Subordinado ao Diretor do DEP
3	2.1.2.7	Assessor Técnico - CC	Subordinado ao Secretário da SECAR
1	2.1.2.6	Assessor Especialista - CC	Subordinado ao Secretário da SECAR
2	2.1.1.6	Assistente Técnico	Subordinado ao Secretário da SECAR
1	2.1.2.4	Oficial-de-Gabinete - CC	Subordinado ao Secretário da SECAR
1	2.1.2.7	Assessor Técnico - CC	Subordinado ao Secretário da SME
1	1.1.2.5	Chefe de Equipe - CC	Subordinado ao Secretário da SME
1	2.1.2.4	Oficial-de-Gabinete - CC	Subordinado ao Secretário da SME
1	2.1.1.3	Auxiliar Técnico	Subordinado ao Secretário da SME
1	1.1.2.8	Supervisor - CC	Subordinado ao Coordenador-Geral do GAPLAN
1	1.1.1.8	Gerente de Atividades IV NS	Subordinado ao Coordenador-Geral do GAPLAN
1	2.1.2.7	Assessor Técnico - CC	Subordinado ao Coordenador-Geral do GAPLAN
1	2.1.2.5	Assistente - CC	Subordinado ao Coordenador-Geral do GAPLAN
4	2.1.1.5	Assistente	Subordinado ao Coordenador-Geral do GAPLAN
1	2.1.2.4	Oficial-de-Gabinete - CC	Subordinado ao Coordenador-Geral do GAPLAN
2	2.1.1.3	Auxiliar Técnico	Subordinado ao Coordenador-Geral do GAPLAN
7	2.1.1.4	Secretário de Conselho	Vinculado aos Conselhos Municipais

Art. 3º Fica excluído, o inciso XIX – CONSELHOS MUNICIPAIS do artigo 2º do Decreto nº 9.391/89.

Art. 4º Fica alterada a denominação básica de um Cargo em Comissão, constante na letra "c" do Anexo I da Lei 6.309, de 28 de dezembro de 1988, de Chefe de Equipe (1.1.2.5) para Gerente de Atividades I (1.1.2.5).

Art. 5º Ficam lotados os seguintes Cargos em Comissão e Funções Gratificadas, das constantes da letra "c" do Anexo I da Lei nº 6.309, de 28 de dezembro de 1988, conforme quadro abaixo:

Qt	Código	Denominação	Unidade de Trabalho
1	2.1.1.4	Secretário de Conselho	Gabinete Executivo/GP
2	2.1.2.6	Assessor Especialista - CC	Gabinete do Secretário/SGM
3	2.1.2.4	Oficial-de-Gabinete - CC	Gabinete do Secretário/SGM
1	2.1.2.4	Auxiliar-de-Gabinete - CC	Gabinete do Secretário/SGM
40	2.1.2.5	Conselheiro Tutelar - CC	Conselho Tutelar vinculado à SGM
1	2.1.2.7	Assessor Técnico - CC	Gabinete do Secretário/SPM
1	2.1.2.6	Assessor Especialista - CC	Gabinete do Secretário/SPM
1	2.1.2.6	Técnico de Planejamento - CC	Gabinete do Secretário/SPM
1	1.1.1.6	Gerente de Projetos II	Gabinete do Secretário/SPM
1	1.1.2.6	Gerente de Projetos II - CC	Gabinete do Secretário/SPM
1	2.1.2.5	Assistente - CC	Gabinete do Secretário/SPM
2	2.1.2.4	Oficial-de-Gabinete - CC	Gabinete do Secretário/SPM
1	2.1.1.4	Secretário de Conselho	Gabinete do Secretário/SPM
1	1.1.1.2	Encarregado de Serviço	Gabinete do Secretário/SPM

1	2.1.1.4	Secretário de Conselho	Gabinete do Secretário/SMA
2	2.1.1.4	Secretário de Conselho	Gabinete do Secretário/SMF
1	2.1.2.7	Assessor Técnico - CC	Gabinete do Secretário/SMOV
1	2.1.2.5	Assistente - CC	Gabinete do Secretário/SMOV
1	2.1.3.5	Assistente - CC	Gabinete do Secretário/SMOV
2	2.1.2.4	Oficial-de-Gabinete - CC	Gabinete do Secretário/SMOV
48	1.1.1.2	Chefe de Grupo	Gabinete do Secretário/SMOV
1	2.1.2.7	Assessor Técnico - CC	Gabinete do Secretário/SMED
1	2.1.2.5	Assistente - CC	Gabinete do Secretário/SMED
1	2.1.1.5	Assistente	Gabinete do Secretário/SMED
2	2.1.2.4	Oficial-de-Gabinete - CC	Gabinete do Secretário/SMED
1	2.1.1.4	Secretário de Conselho	Gabinete do Secretário/SMC
1	2.1.1.4	Secretário de Conselho	Gabinete do Secretário/SMT
1	2.1.1.3	Auxiliar Técnico	Gabinete do Secretário/SMT
14	1.1.1.2	Chefe de Grupo	Gabinete do Secretário/SMT
3	2.1.2.7	Assessor Técnico - CC	Gabinete do Secretário/SMIC
1	2.1.2.6	Assessor Especialista - CC	Gabinete do Secretário/SMIC
2	1.1.1.6	Gerente de Projetos II	Gabinete do Secretário/SMIC
2	2.1.3.5	Assistente - CC	Gabinete do Secretário/SMIC
1	2.1.1.5	Assistente	Gabinete do Secretário/SMIC
4	2.1.2.4	Oficial-de-Gabinete - CC	Gabinete do Secretário/SMIC
3	1.1.1.2	Chefe de Grupo	Gabinete do Secretário/SMIC
1	1.1.2.8	Coordenador-Geral - CC	Gabinete do Secretário/SMS
1	2.1.2.5	Assistente - CC	Gabinete do Secretário/SMS
1	2.1.2.4	Oficial-de-Gabinete - CC	Gabinete do Secretário/SMS
1	2.1.1.3	Auxiliar Técnico	Gabinete do Secretário/SMS
2	2.1.2.7	Assessor Técnico - CC	Gabinete do Secretário/SMAM
1	2.1.2.5	Assistente - CC	Gabinete do Secretário/SMAM
1	2.1.1.5	Assistente	Gabinete do Secretário/SMAM
2	2.1.2.4	Oficial-de-Gabinete - CC	Gabinete do Secretário/SMAM
2	1.1.1.4	Responsável por Atividades II	Gabinete do Secretário/SMAM
44	1.1.1.2	Chefe de Grupo	Gabinete do Secretário/SMAM
1	2.1.2.6	Assessor Especialista - CC	Gabinete do Diretor/DEP
1	2.1.1.5	Assistente	Gabinete do Diretor/DEP
1	2.1.2.4	Oficial-de-Gabinete - CC	Gabinete do Diretor/DEP
30	1.1.1.2	Chefe de Grupo	Gabinete do Diretor/DEP
3	2.1.2.7	Assessor Técnico - CC	Gabinete do Secretário/SECAR
1	2.1.2.6	Assessor Especialista - CC	Gabinete do Secretário/SECAR
2	2.1.1.6	Assistente Técnico	Gabinete do Secretário/SECAR
1	2.1.2.4	Oficial-de-Gabinete - CC	Gabinete do Secretário/SECAR
1	2.1.2.7	Assessor Técnico - CC	Gabinete do Secretário/SME
1	1.1.2.5	Gerente de Atividades I - CC	Gabinete do Secretário/SME
1	2.1.2.4	Oficial-de-Gabinete - CC	Gabinete do Secretário/SME
1	2.1.1.3	Auxiliar Técnico	Gabinete do Secretário/SME
1	1.1.2.8	Supervisor - CC	Gabinete do Coordenador-Geral/GAPLAN
1	1.1.1.8	Gerente de Atividades IV NS	Gabinete do Coordenador-Geral/GAPLAN
1	2.1.2.7	Assessor Técnico - CC	Gabinete do Coordenador-Geral/GAPLAN
1	2.1.2.5	Assistente - CC	Gabinete do Coordenador-Geral/GAPLAN
4	2.1.1.5	Assistente	Gabinete do Coordenador-Geral/GAPLAN
1	2.1.2.4	Oficial-de-Gabinete - CC	Gabinete do Coordenador-Geral/GAPLAN
2	2.1.1.3	Auxiliar Técnico	Gabinete do Coordenador-Geral/GAPLAN

Art. 6º Ficam lotados os seguintes Cargos em Comissão do item 1 do Anexo II da Lei nº 6.151, de 13 de julho de 1988, nas UTs, conforme quadro a seguir:

Qt	Código	Denominação	Unidade de Trabalho
2	2.1.2.7	Assessor Técnico em Educação II - CC	Gabinete do Secretário/SMED
2	2.1.2.6	Assessor Técnico em Educação I - CC	Gabinete do Secretário/SMED

Art. 7º Fica alterada, no que se referem os artigos anteriores, a redação dos incisos I,II, III, IV, V, VII, VIII, IX, X, XI, XII, XIII, XIV, XV, XVI, XVII e XVIII do artigo 2º do Decreto nº 9.391, de 17 de fevereiro de 1989, como segue:

#### “I – GABINETE DO PREFEITO

##### Prefeito

... Assessoria Especial

...

... Gabinete Executivo

...

... Assistente – CC (3)

2.1.3.5

... Secretário de Conselho

2.1.1.4

... Auxiliar-de-Gabinete - CC (3)

2.1.2.4

... Oficial-de-Gabinete – CC

2.1.2.4

... Auxiliar Técnico (2)

2.1.1.3

... Gabinete do Vice-Prefeito

...

#### II – SECRETARIA DO GOVERNO MUNICIPAL

##### Secretário

... Gabinete do Secretário

... Assessor Especialista - CC (2)

2.1.2.6

... Auxiliar-de-Gabinete - CC

2.1.2.4

... Oficial-de-Gabinete – CC (3)

2.1.2.4

... Assessoria Especial

... Assessor para Assuntos Especiais – CC

2.1.2.8

... Assistente Técnico

2.1.1.6

... Assessor Especialista – CC

2.1.2.6

... Conselho Tutelar

... Conselheiro Tutelar – CC (40)

2.1.2.5

... Serviço de Apoio Operacional aos Conselhos Tutelares

1.1.1.6

...

#### III – SECRETARIA DO PLANEJAMENTO MUNICIPAL

##### Secretário

... Gabinete do Secretário

... Assessor Técnico - CC

2.1.2.7

... Gerente de Projetos II

1.1.1.6

... Gerente de Projetos II - CC

1.1.2.6

... Assessor Especialista - CC

2.1.2.6

... Técnico de Planejamento – CC

2.1.2.6

... Assistente - CC

2.1.2.5

... Secretário de Conselho

2.1.1.4

... Oficial-de-Gabinete – CC (2)

2.1.2.4

... Encarregado de Serviço

1.1.1.2

... Assessoria Técnica

...

#### IV – SECRETARIA MUNICIPAL DE ADMINISTRAÇÃO

##### Secretário

... Gabinete do Secretário

...

... Assistente – CC (3)

2.1.3.5

... Secretário de Conselho

2.1.1.4

... Oficial-de-Gabinete – CC (2)

2.1.2.4

...

#### V – SECRETARIA MUNICIPAL DA FAZENDA

##### Secretário

... Gabinete do Secretário

...

... Assessor Especialista – CC

2.1.2.6

... Assistente (2)

2.1.1.5

... Assistente – CC (3)

2.1.2.5

... Oficial-de-Gabinete

2.1.1.4

... Secretário de Conselho (2)

2.1.1.4

... Oficial-de-Gabinete – CC (3)

2.1.2.4

... Auxiliar Técnico (3)

2.1.1.3

...

#### VII – SECRETARIA MUNICIPAL DE OBRAS E VIAÇÃO

##### Secretário

... Gabinete do Secretário

... Assessor Técnico - CC

2.1.2.7



.....Assistente - CC	2.1.2.5	XV – SECRETARIA EXTRAORDINÁRIA DE CAPTAÇÃO DE RECURSOS E COOPERANÇA INTERNACIONAL	
.....Assistente - CC	2.1.3.5		
.....Oficial-de-Gabinete – CC (2)	2.1.2.4		
.....Chefe de Grupo (48)	1.1.1.2	Secretário	
...Assessoria de Planejamento e Programação		...Gabinete do Secretário	
...		.....Assessor Técnico – CC (3)	2.1.2.7
VIII – SECRETARIA MUNICIPAL DE EDUCAÇÃO		.....Assistente Técnico (2)	2.1.1.6
Secretário		.....Assessor Especialista - CC	2.1.2.6
...Gabinete do Secretário		.....Oficial-de-Gabinete – CC	2.1.2.4
.....Assessor Técnico - CC	2.1.2.7	...Núcleo de Apoio Administrativo	
.....Assessor Técnico em Educação II - CC (2)	2.1.2.7	.....Chefe de Núcleo	1.1.1.3
.....Assessor Técnico em Educação I - CC (2)	2.1.2.6	...Coordenação de Identificação e Negociação de Projetos	
.....Assistente	2.1.1.5	.....Coordenador – CC	1.1.2.7
.....Assistente - CC	2.1.2.5	...Coordenação de Planejamento e Organização da Agência Municipal de Fomento	
.....Oficial-de-Gabinete – CC (2)	2.1.2.4	.....Coordenador – CC	1.1.2.7
...Assessoria de Planejamento e Programação		...	
...		XVI – SECRETARIA MUNICIPAL DE ESPORTES, RECREAÇÃO E LAZER	
IX – SECRETARIA MUNICIPAL DA CULTURA		Secretário	
Secretário		...Gabinete do Secretário	
...Gabinete do Secretário		.....Assessor Técnico – CC	2.1.2.7
...		.....Gerente de Atividades I - CC	1.1.2.5
.....Assistente – CC	2.1.3.5	.....Oficial-de-Gabinete – CC	2.1.2.4
.....Secretário de Conselho	2.1.1.4	.....Auxiliar Técnico	2.1.1.3
.....Oficial-de-Gabinete – CC	2.1.2.4	...Assessoria de Planejamento e Programação	
...Espaço Cultural do Trabalho – Usina do Gasômetro		...	
...		XVII – GABINETE DE PLANEJAMENTO	
X – SECRETARIA MUNICIPAL DOS TRANSPORTES		Coordenador-Geral – CC	1.1.2.8
Secretário		...Gabinete do Coordenador-Geral	
...Gabinete do Secretário		.....Gerente de Atividades IV NS	1.1.1.8
.....Secretário de Conselho	2.1.1.4	.....Supervisor – CC	1.1.2.8
.....Auxiliar Técnico	2.1.1.3	.....Assessor Técnico – CC	2.1.2.7
.....Chefe de Grupo (14)	1.1.1.2	.....Assistente (4)	2.1.1.5
...Equipe de Monitoração		.....Assistente – CC	2.1.2.5
...		.....Oficial-de-Gabinete – CC	2.1.2.4
XI – SECRETARIA MUNICIPAL DA PRODUÇÃO, INDÚSTRIA E COMÉRCIO		.....Auxiliar Técnico (2)	2.1.1.3
Secretário		...Equipe de Apoio Administrativo	
...Gabinete do Secretário		.....Chefe de Equipe	1.1.1.5
.....Assessor Técnico – CC (3)	2.1.2.7	...Coordenação de Planejamento Estratégico	
.....Gerente de Projetos II (2)	1.1.1.6	.....Coordenador – CC	1.1.2.7
.....Assessor Especialista - CC	2.1.2.6	.....Unidade de Plano de Governo	
.....Assistente	2.1.1.5	.....Chefe de Unidade - CC	1.1.2.6
.....Assistente – CC (2)	2.1.3.5	.....Unidade de Gerência de Projetos	
.....Oficial-de-Gabinete – CC (4)	2.1.2.4	.....Chefe de Unidade – CC	1.1.2.6
.....Chefe de Grupo (3)	1.1.1.2	.....Assistente – CC	2.1.2.5
...Assessoria de Planejamento e Programação		...Coordenação de Orçamento	
...		.....Coordenador – CC	1.1.2.7
XII – SECRETARIA MUNICIPAL DE SAÚDE		.....Unidade de Programação e Execução Orçamentária	
Secretário		.....Chefe de Unidade	1.1.1.6
...Gabinete do Secretário		.....Assistente – CC	2.1.2.5
.....Coordenador-Geral - CC	1.1.2.8	.....Unidade de Estatística	
.....Assistente – CC	2.1.2.5	.....Chefe de Unidade	1.1.1.6
.....Oficial-de-Gabinete – CC	2.1.2.4	...	
.....Auxiliar Técnico	2.1.1.3	XVIII – SECRETARIA MUNICIPAL DE DIREITOS HUMANOS E SEGURANÇA URBANA	
...Gerência Especial (OI)		Secretário	
...		...Gabinete do Secretário	
XIII – SECRETARIA MUNICIPAL DO MEIO AMBIENTE		.....Secretário Adjunto - CC	1.1.2.8
Secretário		.....Oficial-de-Gabinete – CC	2.1.2.4
...Gabinete do Secretário		...	
.....Assessor Técnico – CC (2)	2.1.2.7	...Coordenação de Políticas de Direitos Humanos	
.....Assistente	2.1.1.5	.....Coordenador – CC	1.1.2.7
.....Assistente – CC	2.1.2.5	...	
.....Responsável por Atividades II (2)	1.1.1.4	.....Equipe de Políticas da Juventude	
.....Oficial-de-Gabinete – CC (2)	2.1.2.4	.....Chefe de Equipe - CC	1.1.2.5"
.....Chefe de Grupo (44)	1.1.1.2		
...Assessoria de Planejamento e Programação		Art. 8º Altera o item 16 do Anexo ao Decreto nº 8.713, de 31 de janeiro de 1986, como segue:	
...		"16 – SECRETARIA MUNICIPAL DE ESPORTES, RECREAÇÃO E LAZER	
XIV – DEPARTAMENTO DE ESGOTOS PLUVIAIS		Gerente de Atividades I – CC	
Diretor de Departamento - CC	1.1.2.8	Gerente II, da Gerência Pedagógica	
...Gabinete do Diretor		Curso Superior de Graduação a nível de Licenciatura Plena ou Bacharelado na Área de Educação Física ou Pedagogia	
.....Assessor Especialista - CC	2.1.2.6	Gerente II, da Gerência Executiva	
.....Assistente	2.1.1.5	Gerente II, da Gerência de Eventos"	
.....Oficial-de-Gabinete – CC	2.1.2.4	Art. 9º Altera o item 19 do Anexo ao Decreto nº 8.713/86, como segue:	
.....Chefe de Grupo (30)	1.1.1.2	"19 – GERAIS	
...Assessoria Comunitária		Secretário Adjunto – CC	
...		Procurador-Geral Adjunto – CC	

Procurador-Geral Adjunto  
Assessor para Assuntos Especiais – CC

...

Gerente de Projetos III – CC  
Chefe de Gabinete - CC  
Gestor C – CC

...

Responsável por Atividades I NS”

Art. 10 Este Decreto entra em vigor na data de sua publicação, retroagindo os seus efeitos ao dia 19 de maio de 2004, no que se refere ao artigo 9º.

PREFEITURA MUNICIPAL DE PORTO ALEGRE, 27 de maio de 2004.

João Verle,  
Prefeito.

César Bento,  
Secretário Municipal de Administração.

Registre-se e publique-se.  
Jorge Branco,  
Secretário do Governo Municipal.

### LEI COMPLEMENTAR Nº 504, de 26 de maio de 2004.

**Altera a redação do parágrafo único do art. 140 da Lei Complementar nº 395, de 26 de dezembro de 1996, e alterações posteriores (Código Municipal de Saúde do Município de Porto Alegre).**

O PREFEITO MUNICIPAL DE PORTO ALEGRE.

Faço saber que a Câmara Municipal aprovou e eu sanciono a seguinte Lei Complementar:

Art. 1º O parágrafo único do art. 140 da Lei Complementar nº 395, de 26 de dezembro de 1996, e alterações posteriores, passa a vigorar com a seguinte redação:

“Art. 140. ...

Parágrafo único. Excetuam-se da proibição referida no ‘caput’ os locais, recintos e estabelecimentos, legal e adequadamente instalados e destinados à criação, à pesquisa, à venda, ao treinamento, à competição, ao alojamento, ao tratamento, à exposição, à exibição e ao abate de animais, bem como os estabelecimentos de saúde destinados à moradia de idosos”. (NR)

Art. 2º Esta Lei Complementar entra em vigor na data de sua publicação.

PREFEITURA MUNICIPAL DE PORTO ALEGRE, 26 de maio de 2004.

João Verle,  
Prefeito.

Sandra Fagundes,  
Secretária Municipal da Saúde.

Registre-se e publique-se.  
Jorge Branco,  
Secretário do Governo Municipal.

### LEI COMPLEMENTAR Nº 505, de 28 de maio de 2004.

**Fixa alíquotas de contribuição previdenciária para fins de custeio do Regime Próprio de Previdência Social dos Servidores Públicos do Município de Porto Alegre e dá outras providências.**

O PREFEITO MUNICIPAL DE PORTO ALEGRE.

Faço saber que a Câmara Municipal aprovou e eu sanciono a seguinte Lei Complementar:

Art. 1º A contribuição social do Município ao Regime Próprio de Previdência Social dos Servidores Públicos do Município de Porto Alegre (RPPS) corresponderá ao dobro da contribuição social do segurado.

Art. 2º Ficam fixadas as seguintes alíquotas de contribuição social para o custeio do RPPS:

I – para o servidor ativo, inativo e pensionistas:

a) 9% (nove por cento), com vigência a partir do prazo estabelecido no art. 7º desta Lei Complementar até 28 de fevereiro de 2005;

b) 10% (dez por cento), a partir de 1º de março de 2005 até 31 de agosto de 2005;

c) 11% (onze por cento), a partir de 1º de setembro de 2005.

II – para o Município:

a) 18% (dezoito por cento), com vigência a partir do prazo estabelecido no art. 7º desta Lei Complementar até 28 de fevereiro de 2005;

b) 20% (vinte por cento), a partir de 1º de março de 2005 até 31 de agosto de 2005;

c) 22% (vinte e dois por cento), a partir de 1º de setembro de 2005.

§ 1º Para fins de incidência das contribuições de que trata este artigo, observar-se-á o contido no Capítulo VII do Título II da Lei Complementar nº 478, de 26 de setembro de 2002.

§ 2º O Departamento Municipal de Previdência dos Servidores Públicos do Município de Porto Alegre (PREVIMPA) publicará, mensalmente, no Diário Oficial do Município de Porto Alegre (DOPA), tabela contendo os valores arrecadados, por fonte pagadora, discriminando separadamente os valores referentes às quotas-partes dos servidores e os valores referentes às quotas-partes dos respectivos órgãos de origem (Administração Direta, Indireta e Poder Legislativo).

§ 3º No caso de atraso nos repasses por parte dos entes referidos no § 2º, deverá ser igualmente publicada, mensalmente, tabela contendo os valores não repassados, discriminados mensalmente por ente e de forma cumulativa.

Art. 3º Fica criada uma conta de reserva garantidora do pagamento de benefícios previdenciários aos beneficiários do RPPS sob o regime de repartição simples, constituída com um ponto percentual da contribuição previdenciária mensal dos servidores em regime de repartição simples, conforme alíquotas fixadas no inciso I do art. 2º.

§ 1º A constituição da reserva dar-se-á durante o período de 10 (dez) anos, computados a partir da exigibilidade das alíquotas de contribuição fixadas pelo art. 2º.

§ 2º A reserva prevista no § 5º do art. 5º da Lei Complementar nº 478, de 2002, fica agregada à conta da reserva de que trata este artigo.

§ 3º Os recursos desta reserva poderão ser disponibilizados, no todo ou em parte, para cobertura de eventuais insuficiências de repasse do Município para o pagamento dos benefícios de aposentadoria e pensão, mediante a devida comprovação da necessidade financeira.

§ 4º A utilização dos valores da reserva deverá ser precedida de parecer do Conselho de Administração.

Art. 4º VETADO.

Parágrafo único. VETADO.

Art. 5º Fica determinado que, em fevereiro de 2005, será realizado novo cálculo atuarial para a averiguação real de alíquota.

Art. 6º Esta Lei Complementar recepcionará, de imediato, todas as modificações que forem aprovadas, no regime próprio de previdência social, pela Proposta de Emenda à Constituição (PEC) nº 227/04, denominada “PEC Paralela”, que tramita no Congresso Nacional, bem como qualquer decisão judicial que venha isentar, alterar ou modificar a participação dos inativos no custeio do regime previdenciário a que estiverem vinculados.

Art. 7º As alíquotas de contribuição estabelecidas por esta Lei Complementar serão exigidas a partir do dia 1º do mês seguinte ao decurso do prazo estabelecido pelo § 6º do art. 195 da Constituição Federal, ficando mantida, até tal data, a alíquota prevista na Lei Complementar nº 466, de 6 de setembro de 2001, e na Lei Complementar nº 478, de 26 de setembro de 2002.

Art. 8º Esta Lei Complementar entra em vigor na data de sua publicação.

PREFEITURA MUNICIPAL DE PORTO ALEGRE, 28 de maio de 2004.

João Verle,  
Prefeito.

César Bento,  
Secretário Municipal de Administração.

Registre-se e publique-se.  
Jorge Branco,  
Secretário do Governo Municipal.



# EXECUTIVO PESSOAL

endereço eletrônico: diariooficial@sma.prefpoa.com.br

## Atos

**PREFEITO MUNICIPAL DE PORTO ALEGRE, no uso de suas atribuições legais,**

**NOMEIA ROQUE FREGAPANI MARQUES**, 58296.5, para responder pelo CC de conselheiro tutelar, da Secretaria do Governo Municipal, de 3.5 a 1º.6.04, durante o impedimento da titular ANA MARIA DO NASCIMENTO EBERLE, 81622.3, em férias, código do posto 21250002, código do órgão 179, com base no artigo 69 da Lei Complementar 133 de 31.12.85, através do Ato 162 de 24.5.04 (processo 1.20730.04.7).

**NOMEIA NAZARENA NUNES DA COSTA**, 89444.4, para responder pelo CC de conselheira tutelar, da Secretaria do Governo Municipal, de 3.5 a 1º.6.04, durante o impedimento do titular CIRILO JOÃO FAÉ, 81623.1, em férias, código do posto 21250002, código do órgão 179, com base no artigo 69 da Lei Complementar 133 de 31.12.85, através do Ato 163 de 24.5.04 (processo 1.20423.04.7).

**NOMEIA CLAUDIONOR FRANCISCO ROSA**, 68072.8, para responder pelo CC de conselheiro tutelar, da Secretaria do Governo Municipal, de 14 a 28.6.04, durante o impedimento do titular CIRILO JOÃO FÁE, 81623.1, em férias, código do posto 21250002, código do órgão 179, com base no artigo 69 da Lei Complementar 133 de 31.12.85, através do Ato 164 de 24.5.04 (processo 1.20731.04.3).

**NOMEIA ROSANE PICININI**, 81662.9, para responder pelo CC de conselheira tutelar, da Secretaria do Governo Municipal, de 6.5 a 4.6.04, durante o impedimento da titular ILDA MARIA SIMI CZYKIEL, 81630.6, em férias, código do posto 21250002, código do órgão 179, com base no artigo 69 da Lei Complementar 133 de 31.12.85, através do Ato 165 de 24.5.04 (processo 1.20422.04.0).

**NOMEIA GILSON PAULO CASTRO MOURA**, 84887.9, para responder pelo CC de conselheiro tutelar, da Secretaria do Governo Municipal, de 10.5 a 8.6.04, durante o impedimento do titular MARCO ANTÔNIO DA CUNHA SANTANNA, 81635.5, em férias, código do posto 21250002, código do órgão 179, com base no artigo 69 da Lei Complementar 133 de 31.12.85, através do Ato 166 de 24.5.04 (processo 1.18849.04.0).

**NOMEIA CLAUDIONOR FRANCISCO ROSA**, 68072.8, para responder

pelo CC de conselheiro tutelar, da Secretaria do Governo Municipal, de 3.5 a 1º.6.04, durante o impedimento do titular AIRTON ALMINHANA, 77915.7, em férias, código do posto 21250002, código do órgão 179, com base no artigo 69 da Lei Complementar 133 de 31.12.85, através do Ato 169 de 24.5.04 (processo 1.17804.04.3).

**CHEFE DA UNIDADE DE REGISTROS E PREPARO DE PAGAMENTO do CEDRE da SMA, no uso de suas atribuições legais,**

**DESIGNA RAQUEL BIASUZ VIANNA**, 44329.1, professora, da Secretaria Municipal de Educação, para exercer a função gratificada de secretária de escola, da Escola Municipal Especial de Ensino Fundamental Professor Eliseu Paglioli, da Divisão de Educação Escolar, da Supervisão de Educação, a contar de 26.2.04, código do posto 21140009, código do órgão 15628001, com base no artigo 68 da Lei Complementar 133 de 31.12.85, através do Ato 131/I de 24.5.04 (processo 1.25846.04.3).

**DIRETORA-GERAL DO DEPARTAMENTO MUNICIPAL DE PREVIDÊNCIA DOS SERVIDORES PÚBLICOS DO MUNICÍPIO DE PORTO ALEGRE, no uso de suas atribuições legais,**

**EXCLUI CLÁUDIO LUIZ RIBEIRO**, 3209.4, inativo, aposentado, EGM, do Quadro, por falecimento ocorrido em 22.4.04, através do Ato 639 de 24.5.04 (processo 1.23057.04.1).

**EXCLUI MARINEI DE JESUS MORAES SCHAUN**, 47136.7, inativo, aposentado, EGM, do Quadro, por falecimento ocorrido em 25.4.04, através do Ato 640 de 24.5.04 (processo 1.23515.04.0).

**REVISA**, a contar de 1º.9.01, a pensão por morte, concedida nos seguintes termos aos dependentes de CLÁUDIO VALDIR CARVALHO DE ALMADA, 9328.6, falecido em 5.2.87, estatutário, auxiliar de serviços gerais, 2.C, da Secretaria do Planejamento Municipal, aposentado por invalidez, com proventos integrais, através do Ato 92 de 30.1.87, para incluir a referência “C” e adequar a pensão ao valor que estaria percebendo o ex-servidor, se vivo fosse, passando a importância mensal para HEIDI KELLER DE ALMADA, 1457.1, CPF 56441401053, cônjuge, 100%, com base no artigo 40, § 8º da Constituição Federal de 5.10.88, com a redação da Emenda Constitucional 20 de 15.12.98, combinado com o artigo 3º da Lei Complementar 466/01 e Decreto 13394/01: vencimento com referência “C”, arti-

gos 32 e 80 da Lei 6309 de 28.12.88, Lei 7428 de 12.5.94 e Decreto 13390/01; avanços 8 (40%), artigo 122 da Lei Complementar 133 de 31.12.85, com a redação da Lei Complementar 150 de 12.1.87; gratificação adicional (15%), artigo 125 da Lei Complementar 133 de 31.12.85; regime de tempo integral (50%), artigos 181, 131, 37, inciso I, alínea “a”, todos da Lei Complementar 133 de 31.12.85 e artigo 43, inciso I, parágrafo único da Lei 6309 de 28.12.88, através do Ato 642 de 14.5.04 (processo 1.28946.03.0). “**Ato sujeito a modificações, pendente de exame pelo Tribunal de Contas do Estado.**”

**CHEFE DA SEÇÃO DE REGISTROS E VANTAGENS DA DIVISÃO DE RECURSOS HUMANOS DO DMAE, no uso de suas atribuições legais,**

**DESIGNA JOSÉ REGINALDO DA ROCHA COSTA**, 4543.5, operário especializado, para exercer a função gratificada de Chefe do Setor de Almoxarifado I, da Divisão de Materiais, a contar de 1º. 5.04, com base no Artigo 68 da lei Complementar 133 de 31.12.85, através do Ato 127 de 25.5.04 (processo 3.1864.04.1).

**DISPENSA CELSO CORRÊA DOS PASSOS**, 3502.2, agente de serviços externos, da função gratificada de Chefe do Setor de Almoxarifado I, da Divisão de Materiais, a contar de 1º. 5.04, com base no Artigo 73 da lei Complementar 133 de 31.12.85, através do Ato 126 de 25.5.04 (processo 3.1864.04.1).

**DIRETOR-GERAL DO DEPARTAMENTO MUNICIPAL DE HABITAÇÃO, no uso de suas atribuições legais,**

**EXONERA ROGERIO FERREIRA FRAGA**, 1581.8, do CC de assistente técnico, do Gabinete do Diretor-Geral, 24350001, a contar de 03.05.04, com base no artigo 71, inciso II, alínea “a”, da Lei Complementar 133 de 31.12.85, através do Ato 35 de 14.05.04 (processo 4.1381.01.6).

**EXONERA ACELINO TELLES**, 1675.8, do CC de chefe, da Equipe de Relações Comunitárias Regionais, da Superintendência de Ação Social e Cooperativismo, 14350001, 31501018, a contar de 03.05.04, com base no artigo 71, inciso II, letra “a”, da Lei Complementar 133 de 31.12.85, através do Ato 37 de 14.05.04 (processo 4.434.03.5).

**EXONERA VILSON GUIMARÃES**, 1574.3, do CC de chefe, da Unidade de Relações Comunitárias, da Superintendência de Ação Social e Cooperativismo, 14260001, 31603003,

a contar de 02.06.04, com base no artigo 71, inciso II, letra “a”, da Lei Complementar 133 de 31.12.85, através do Ato 38 de 14.05.04 (processo 4.482.01.3).

**NOMEIA LETICIA NUNEZ ALMEIDA**, 1703.8, para o CC de assistente técnico, do Gabinete do Diretor-Geral, 24350001, a contar de 03.05.04, com base no artigo 20 da Lei Complementar 133 de 31.12.85, através do Ato 36 de 14.05.04 (processo 4.351.04.0).

**NOMEIA ROGERIO FERREIRA FRAGA**, 1581.8, para o CC de chefe, da Equipe de Relações Comunitárias Regionais, da Unidade de Relações Comunitárias, da Superintendência de Ação Social e Cooperativismo, tendência de Urbanismo e Produção Habitacional, 14350001, 31501018 a contar de 03.05.04, com base no artigo 20, Lei Complementar 133 de 31.12.85, através do Ato 39 de 14.05.04 (processo 4.1381.01.6).

## Portarias

**PREFEITO MUNICIPAL DE PORTO ALEGRE, no uso de suas atribuições legais,**

**DESIGNA CARMEN SYLVIA RIBEIRO**, 68827.5, supervisora, para responder pelo expediente da Secretaria Municipal da Produção, Indústria e Comércio, no dia 19.4.04, durante o impedimento do titular EDSON SILVA, 84894.5, através da Portaria 62 de 24.5.04 (processo 1.22072.04.7).

**DESIGNA**, a contar de 1º.5.04, RICARDO DA SILVA CONTER, 57610.8, ÊNIO JOSÉ MARIANI, 67559.5 e dispensa LEILA RAQUEL KAKOW, 83212.1, todos da Secretaria Municipal de Administração, alterando a composição do Grupo de Trabalho que está acompanhando a customização do Sistema Integrado de Recursos Humanos da Prefeitura Municipal de Porto Alegre, constituído pela Portaria 68 de 2.6.03, através da Portaria 64 de 25.5.04.

**SECRETÁRIO MUNICIPAL DE ADMINISTRAÇÃO, no uso de suas atribuições legais,**

**COLOCA JAIR FARIAS**, 13443.7, administrador, ES.1.01.NS.D.10, da Secretaria Municipal da Produção, Indústria e Comércio, à disposição da Câmara Municipal de Porto Alegre, sem prejuízo do vencimento e demais vantagens temporais, de 14.4 a 31.12.04,

com base no artigo 32, inciso I da Lei Complementar 133 de 31.12.85, através da Portaria 497 de 25.5.04 (processo 1.2383.97.7).

**COLOCA** GISLAINE LOPES MENEZES, 73246.1, arquiteta, ES.1.02.NS.A.01, da Secretaria do Governo Municipal, à disposição da Câmara Municipal de Porto Alegre, sem prejuízo do vencimento e demais vantagens temporais, de 2.4 a 31.12.04, com base no artigo 32, inciso I da Lei Complementar 133 de 31.12.85, através da Portaria 499 de 25.5.04 (processo 1.18897.04.5).

**CONCEDE** a EDUARDO SEBEN KAPPES, 58142.1, assistente administrativo, AA.1.04.06.B.3, da Secretaria Municipal de Saúde, licença para tratar de interesses particulares, a contar de 14.5.04, por quatro meses, com base nos artigos 141, inciso VII, 160, 161 e 162 da Lei Complementar 133 de 31.12.85, através da Portaria 503 de 25.5.04 (processo 1.12789.04.6).

**DESIGNA** MARCELINO RAMOS, 42504.1, apontador, AC.1.03.04.B.05, da Secretaria Municipal dos Transportes, para ter exercício na Secretaria Municipal do Meio Ambiente, sem prejuízo do vencimento e demais vantagens temporais, de 17.5 a 31.12.04, com base no artigo 32, inciso I da Lei Complementar 133 de 31.12.85, através da Portaria 498 de 25.5.04 (processo 1.22428.04.6).

**DESIGNA** FRANCISCO DE PAULA B. BRANDÃO, 16743.7, operário CLT, da Secretaria Municipal do Meio Ambiente, para ter exercício na Secretaria Municipal da Produção, Indústria e Comércio, sem prejuízo do salário e demais vantagens temporais, de 10.3 a 31.12.04, com base no artigo 32, inciso I da Lei Complementar 133 de 31.12.85, através da Portaria 505 de 25.5.04 (processo 1.13434.04.7).

**PRORROGA**, de 1º.1 a 1º.4.04, em relação a GISLAINE LOPES MENEZES, 73246.1, arquiteta, ES.1.02.NS.A.01, da Secretaria Municipal do Meio Ambiente, o prazo de designação para ter exercício na Secretaria do Governo Municipal, sem prejuízo do vencimento e demais vantagens temporais, com base no artigo 32, inciso I da Lei Complementar 133 de 31.12.85, através da Portaria 500 de 25.5.04 (processo 1.64399.02.8).

**PRORROGA**, de 1º.1 a 31.12.04, em relação a CÍNTIA ALBERTONI, 59871.4, professora, ED.1.03.M1.A.02, da Secretaria Municipal de Educação, o prazo de designação para ter exercício no Conselho Municipal de Educação, sem prejuízo do vencimento e demais vantagens temporais, em regime de 40 horas semanais, com base no artigo 32, inciso I da Lei Comple-

mentar 133 de 31.12.85, através da Portaria 502 de 25.5.04 (processo 1.889.01.6).

**PRORROGA**, de 1º.1 a 31.12.04, em relação a FERNANDA KERBES, 68361.5, psicóloga, ES.1.29.NS.A.01, da Secretaria do Governo Municipal, o prazo de designação para ter exercício na Secretaria Municipal dos Direitos Humanos e Segurança Urbana, sem prejuízo do vencimento e demais vantagens temporais, com base no artigo 32, inciso I da Lei Complementar 133 de 31.12.85, através da Portaria 506 de 25.5.04 (processo 1.1998.03.0).

**TORNA SEM EFEITO**, em relação a CÍNTIA ALBERTONI, 59871.4, professora, ED.1.03.M1.A.02, da Secretaria Municipal de Educação, a Portaria 479 de 13.5.04, que a designou para ter exercício no Conselho Municipal de Educação, sem prejuízo do vencimento e demais vantagens temporais, em regime de 40 horas semanais, de 1º.1 a 31.12.04, com base no artigo 32, inciso I da Lei Complementar 133 de 31.12.85, através da Portaria 501 de 25.5.04 (processo 1.889.01.6).

**TORNA SEM EFEITO**, em relação a AUGUSTO RENATO RIBEIRO DAMIANI, 51407.5, engenheiro, ES.1.14.NS.B.04, do Gabinete do Prefeito, a Portaria 468 de 13.5.04, que o colocou à disposição do Departamento Municipal de Água e Esgotos, com prejuízo do vencimento e demais vantagens temporais, de 2.4 a 31.12.04, com base no artigo 32, inciso I da Lei Complementar 133 de 31.12.85, através da Portaria 504 de 25.5.04 (processo 1.20820.04.6).

**CHEFE DA UNIDADE DE REGISTROS E PREPARO DE PAGAMENTO do CEDRE da SMA, no uso de suas atribuições legais,**

**CONVOCA** ROSANE PICININI, 81662.9, conselheira tutelar, 21250002, da Secretaria do Governo Municipal, para cumprir regime de dedicação exclusiva, de 6.5 a 4.6.04, através da Portaria 282/III de 27.4.04 (processo 1.20422.04.0).

**CONVOCA** CLAUDIONOR FRANCISCO ROSA, 68072.8, conselheiro tutelar, 21250002, da Secretaria do Governo Municipal, para cumprir regime de dedicação exclusiva, de 3.5 a 1º.6.04, através da Portaria 283/III de 27.4.04 (processo 1.17804.04.3).

**CONVOCA** GILSON PAULO CASTRO MOURA, 84887.9, conselheiro tutelar, 21250002, da Secretaria do Governo Municipal, para cumprir regime de dedicação exclusiva, de 10.5 a 8.6.04, através da Portaria 285/III de 27.4.04 (processo 1.18849.04.0).

**CONVOCA** ROQUE FREGAPANI

MARQUES, 58296.5, conselheiro tutelar, 21250002, da Secretaria do Governo Municipal, para cumprir regime de dedicação exclusiva, de 3.5 a 1º.6.04, através da Portaria 297/III de 3.5.04 (processo 1.20730.04.7).

**CONVOCA** CLAUDIONOR FRANCISCO ROSA, 68072.8, conselheiro tutelar, 21250002, da Secretaria do Governo Municipal, para cumprir regime de dedicação exclusiva, de 14 a 28.6.04, através da Portaria 298/III de 3.5.04 (processo 1.20731.04.3).

**CONVOCA** NAZARENA NUNES DA COSTA, 89444.4, conselheira tutelar, 21250002, da Secretaria do Governo Municipal, para cumprir regime de dedicação exclusiva, de 3.5 a 1º.6.04, com base nos artigos 36, inciso II, 38, 39, 40 e 41 da Lei 6309 de 28.12.88, artigos 37, inciso I, alínea “b”, 110, inciso III da Lei Complementar 133 de 31.12.85, através da Portaria 301/III de 6.5.04 (processo 1.20423.04.7).

**CONVOCA** LUCIANO LANES, 74261.9, técnico em comunicação social, ES.132.NS.A.01, do Gabinete do Prefeito, para cumprir regime de dedicação exclusiva, de 10.5 a 31.12.04, com base nos artigos 36, inciso II, 38, 39, 40 e 41 da Lei 6309 de 28.12.88, artigos 37, inciso I, alínea “b”, 110, inciso III da Lei Complementar 133 de 31.12.85, através da Portaria 352/III de 24.5.04 (processo 1.24152.04.8).

**CONVOCA** CARMEN LÚCIA PEREIRA, 49476.5, técnica de planejamento, 21260003, da Secretaria do Planejamento Municipal, para cumprir regime de dedicação exclusiva, de 5 a 19.1.04, com base nos artigos 36, inciso II, 38, 39, 40 e 41 da Lei 6309 de 28.12.88, artigos 37, inciso I, alínea “b”, 110, inciso III da Lei Complementar 133 de 31.12.85, através da Portaria 358/III de 25.5.04.

**CONVOCA** VERA MARIA SOTERIO, 84378.9, professora, ED.1.03.M5.A.00, da Secretaria Municipal de Educação, para cumprir regime suplementar de trabalho, de 11.5 a 10.6.04, com base nos artigos 37, inciso I, alínea “c”, 110, inciso III da Lei Complementar 133 de 31.12.85, artigos 30 e 32 da Lei 6151 de 13.7.88, através da Portaria 484/I de 20.5.04 (processo 1.25793.04.7).

**CONVOCA** MAGDA SILVA SCHMITZ, 85480.2, professora, ED.1.03.M1.A.00, da Secretaria Municipal de Educação, para cumprir regime suplementar de trabalho, com regularização da gratificação de difícil acesso, de 20 para 30 horas semanais, de 10.5 a 31.12.04, com base nos artigos 37, inciso I, alínea “c”, 110, inciso III da Lei Complementar 133 de 31.12.85, artigos 30 e 32 da Lei 6151

de 13.7.88, através da Portaria 485/I de 20.5.04 (processo 1.25793.04.7).

**FAZ CESSAR**, de 3.5 a 1º.6.04, em relação a ROQUE FREGAPANI MARQUES, 58296.5, assistente administrativo, AA.1.04.06.A.03, da Secretaria do Governo Municipal, os efeitos da Portaria 114 de 17.1.00, que o convocou, até ulterior deliberação, para cumprir regime de tempo integral, a contar de 1º.1.99, através da Portaria 295/III de 3.5.04 (processo 1.20730.04.7).

**FAZ CESSAR**, a contar de 1º.5.04, em relação a AIRTON ANTÔNIO DA SILVA GOES, 40474.9, guarda-municipal, FV.1.03.04.C.06, da Secretaria Municipal dos Direitos Humanos e Segurança Urbana, os efeitos da Portaria 655 de 7.5.96, que concedeu gratificação especial de 25%, sobre o vencimento básico inicial, por exercer atividades em veículos de serviços essenciais, a contar de 1º.2.96, através da Portaria 348/III de 24.5.04 (processo 1.26323.04.4).

**FAZ CESSAR**, a contar de 1º.5.04, em relação a RUI DE SOUZA VELASCO, 41353.4, guarda-municipal, FV.1.03.04.B.05, da Secretaria Municipal dos Direitos Humanos e Segurança Urbana, os efeitos da Portaria 156 de 18.1.91, que concedeu gratificação especial de 25%, sobre o vencimento básico inicial, por exercer atividades em veículos de serviços essenciais, a contar de 23.11.90, através da Portaria 349/III de 24.5.04 (processo 1.26322.04.8).

**FAZ CESSAR**, a contar de 10.5.04, em relação a LUCIANO LANES, 74261.9, técnico em comunicação social, ES.132.NS.A.01, do Gabinete do Prefeito, os efeitos da Portaria 1372 de 26.6.03, que o convocou para cumprir regime de tempo integral, a contar de 1º.7.03, através da Portaria 353/III de 24.5.04 (processo 1.24152.04.8).

**FAZ CESSAR**, de 5 a 19.1.04, em relação a CARMEN LÚCIA PEREIRA, 49476.5, assistente administrativa, AA.1.04.06.B.04, da Secretaria do Planejamento Municipal, os efeitos da Portaria 547 de 10.5.94, que a convocou, até ulterior deliberação, para cumprir regime de tempo integral, a contar de 1º.1.94, através da Portaria 357/III de 25.5.04.

**FAZ CESSAR**, de 5 a 19.1.04, em relação a CARMEN LÚCIA PEREIRA, 49476.5, assistente administrativa, AA.1.04.06.B.04, da Secretaria do Planejamento Municipal, os efeitos da Portaria 1676 de 7.10.02, que concedeu, a contar de 17.9.02, gratificação especial por exercício de atividades de lançamento de tributo, arrecadação, execução e controle da receita, da despesa, de empenho e de preparo de pagamento, correspondente à função

gratificada de nível dois, através da Portaria 359/III de 25.5.04.

**FAZ CESSAR**, a contar de 22.4.04, em relação a JANAINA SAGASTUME VIEIRA, 69736.7, assistente administrativa, AA.1.04.06.A.02, da Secretaria Municipal de Educação, os efeitos da Portaria 1586 de 26.7.99, que concedeu, a contar de 2.6.99, gratificação especial por exercício de atividades de lançamento de tributo, arrecadação, execução e controle da receita, da despesa, de empenho e de preparo de pagamento, correspondente à função gratificada de nível dois, através da Portaria 478/I de 19.5.04 (processo 1.25177.04.4).

**FAZ CESSAR**, a contar de 16.5.04, em relação a ANTONELLO LUÍS DI CHIARA, 86143.5, assistente administrativo, AA.1.04.06.A.00, da Secretaria Municipal de Educação, os efeitos da Portaria 4 de 19.3.03, que o convocou para cumprir regime de tempo integral, a contar de 24.3.03, através da Portaria 483/I de 20.5.04 (processo 1.25844.04.0).

**FAZ CESSAR**, a contar de 3.5.04, em relação a ROSANA CASTILHOS FERNANDES, 47492.4, professora, ED.1.03.M5.B.04, da Secretaria Municipal de Educação, os efeitos da Portaria 835 de 15.4.03, que concedeu, a contar de 31.3.03, gratificação de 20% sobre o vencimento básico, enquanto exercer atividades em escola classificada como de difícil acesso, através da Portaria 490/I de 24.5.04 (processo 1.25791.04.4).

**FAZ CESSAR**, a contar de 1º.3.04, em relação a SIMONE SANTOS JUNQUEIRA, 69733.4, professora, ED.1.03.M5.A.02, da Secretaria Municipal de Educação, os efeitos da Portaria 1527 de 20.7.99, que concedeu, a contar de 7.6.99, gratificação de 20% sobre o vencimento básico, enquanto exercer atividades em escola classificada como de difícil acesso, através da Portaria 491/I de 24.5.04 (processo 1.25791.04.4).

**FAZ CESSAR**, a contar de 18.5.04, em relação a LUCIANE DE OLIVEIRA BRAGA, 86137.7, professora, ED.1.03.M4.A.00, da Secretaria Municipal de Educação, os efeitos da Portaria 636 de 27.3.03, que concedeu, a contar de 12.3.03, gratificação de 20% sobre o vencimento básico, enquanto exercer atividades em escola classificada como de difícil acesso, através da Portaria 492/I de 24.5.04 (processo 1.25791.04.4).

**COORDENADORA DO PROGRAMA DE ATENÇÃO À SAÚDE DO TRABALHADOR PÚBLICO MUNICIPAL, DA SECRETARIA MUNICIPAL DE SAÚDE, no uso de suas**

**atribuições legais,**

**CONCEDE** a MARCELO DE OLIVEIRA SALDANHA, 79389.3, médico, ES.1.24.NS.A.00, da Unidade de Cuidado – Emergência, do Hospital Materno Infantil Presidente Vargas, da Secretaria Municipal de Saúde, insalubridade de grau máximo (40%), de 1º.10.02 a 16.11.03, com base no artigo 110, inciso V, alínea “f” da Lei Complementar 133 de 31.12.85 e artigo 61 da Lei 6309 de 28.12.88, Portaria 3214/78, NR 15, anexo 14, laudo 2/03, Emergência/Hospital Materno Infantil Presidente Vargas/Secretaria Municipal de Saúde de 15.4.03, através da Portaria 317 de 20.5.04 (processo 1.17386.04.7).

**CONCEDE** a MARCELO DE OLIVEIRA SALDANHA, 79389.3, médico, ES.1.24.NS.A.00, da Unidade de Cuidado, do Hospital Materno Infantil Presidente Vargas, da Secretaria Municipal de Saúde, insalubridade de grau máximo (40%), a contar de 17.11.03, com base no artigo 110, inciso V, alínea “f” da Lei Complementar 133 de 31.12.85 e artigo 61 da Lei 6309 de 28.12.88, Portaria 3214/78, NR 15, anexo 14, laudo 2/03, Emergência/Hospital Materno Infantil Presidente Vargas/Secretaria Municipal de Saúde de 15.4.03, através da Portaria 318 de 20.5.04 (processo 1.17386.04.7).

**SECRETÁRIO MUNICIPAL DOS DIREITOS HUMANOS E SEGURANÇA URBANA, no uso de suas atribuições legais,**

**DESIGNA** ELIANDRO OLIVEIRA DE ALMEIDA, 84125.4, guarda-municipal, FV10304, para responder pela função gratificada de chefe, da Central de Rádio, do Serviço da Guarda Municipal, da Coordenação de Segurança Urbana, da Secretaria Municipal dos Direitos Humanos e Segurança Urbana, 11130003, lotação 08.303.001, substituindo MARCOS VINÍCIOS BARBOSA PIRES, 65209.9, guarda-municipal, FV10304, por motivo de férias, de 1º.2 a 1º.3.04, em regime de tempo integral, através da Portaria 59 de 18.5.04.

**DESIGNA** ELIANDRO OLIVEIRA DE ALMEIDA, 84125.4, guarda-municipal, FV10304, para responder pela função gratificada de responsável por ronda, do Serviço da Guarda Municipal, da Coordenação de Segurança Urbana, da Secretaria Municipal dos Direitos Humanos e Segurança Urbana, 11130010, lotação 08.602.001, substituindo SIDENEI MENIN, 55403.0, guarda-municipal, FV10304, por motivo de férias, de 2 a 16.3.04, em regime de tempo integral, através da Portaria 59 de 18.5.04.

**DESIGNA** ELIANDRO OLIVEIRA DE ALMEIDA, 84125.4, guarda-mu-

nicipal, FV10304, para responder pela função gratificada de chefe, da Zonal V, da Equipe II de Vigilância, do Serviço da Guarda Municipal, da Coordenação de Segurança Urbana, da Secretaria Municipal dos Direitos Humanos e Segurança Urbana, 11130009, lotação 08.305.005, substituindo ANTÔNIO MARCELO CASTRO DE SOUZA, 54537.6, guarda-municipal, FV10304, por motivo de licença-prêmio, de 2 a 16.5.04, em regime de tempo integral, através da Portaria 59 de 18.5.04.

**DIRETOR-GERAL DO DEPARTAMENTO MUNICIPAL DE ÁGUA E ESGOTOS, no uso de suas atribuições legais,**

**DELEGA** competência, MARIA INÊS PASSUELLO, 31367.6, com as atribuições de Diretor da Divisão de Tratamento, como segue: a) assegurar, de forma permanente, o tratamento adequado da água a ser distribuída à população obedecendo aos padrões de potabilidade; b) captar, bombear e aduzir água bruta as ETA's; c) coordenar e controlar as atividades técnicas necessárias ao funcionamento das ETA's e ETE's; d) efetuar o controle de qualidade de água bruta junto às captações; e) controlar a qualidade e quantidade do efluente das ETE's; f) efetuar o controle de reservação de água tratada nas ETA's; g) efetuar a desinfecção do sistema de abastecimento público e seus diversos acessórios; h) efetuar controle de vigilância sanitária sobre o sistema de distribuição (redes e reservatórios); i) promover a introdução de técnicas modernas de tratamento de água e esgoto; j) promover a manutenção e a conservação dos equipamentos e instalações dos diversos setores; l) promover o controle laboratorial de Tratamento de água e esgoto; m) estudar e sugerir o aperfeiçoamento profissional e de métodos de trabalho em sua área; n) exercer demais atividades correlatas, a contar de 1º.5.2004, com base no artigo 374, § 1º do anexo ao Decreto 9738/90, alterado pelo Decreto 10.078/91, combinado com o disposto na Lei 6203 de 28.10.88, alterada pela Lei 6412 de 9.6.89, através da Portaria 452 de 13.5.04 (processo 3.2229.04.8).

**INSTAURA** inquérito administrativo, para apurar irregularidades apontadas no processo 03.140.04.0, e designando para constituir comissão de inquérito: EDSON LUIZ CHEBOTAEV DE ALMEIDA, 3921.4 e FERNANDO HAMILTON BEHEREGARAY, 25979.6, como vogais, sob a presidência de RODINEI MENDES, 4983.3, de 12.5.04 a 9.8.04, com base nos artigos 225, 226 e 229 da Lei Complementar 133 de 31.12.85, através da Portaria 437 de 6.5.04 (processo 3.140.04.0).

**MODIFICA A PORTARIA 110 DE**

**21.1.03**, que instaurou Inquérito Administrativo para apurar irregularidades apontadas no processo 03.7027.02.8, e designando SÍLVIO LUÍS DA SILVA ZAGO, 5595.4, JAQUELINE NIEDERAUER BUCKER, 1720.2, como vogais, sob a presidência de RODINEI MENDES, 4983.3, no período de 24.2.03 a 24.5.03, na parte referente ao vogal, excluindo SÍLVIO LUÍS DA SILVA ZAGO, 5595.4 e incluindo ANDRÉ LUIZ NUNES KLEINERT, 4605.2, com base no artigo 225, 226 E 229 da Lei complementar 133 de 31.12.85, através da Portaria 465 de 19.5.04 (processo 3.7027.02.8).

**CHEFE DA SEÇÃO DE REGISTROS E VANTAGENS DA DIVISÃO DE RECURSOS HUMANOS DO DMAE, no uso de suas atribuições legais,**

**DESIGNA** MARCO ANTÔNIO MARACCI DA SILVEIRA, 73996.1, do Departamento de Esgotos Pluviais, como presidente, HENRRY WEISS, 6387.5, da Divisão de Água e CLÁUDIA MARQUES DE LIMA, 4828.0, da Superintendência de Operações, como membros, para constituírem Comissão de Recebimento Definitivo da Obra “Execução e Recuperação de Ressaltos Hidráulicos e Taludes do Arroio Dilúvio”, por trinta dias, a contar de 24.5.04, através da Portaria 477 de 25.5.04 (processo 3.80573.03.7).

**DIRETOR-GERAL DO DEPARTAMENTO MUNICIPAL DE HABITAÇÃO, no uso de suas atribuições legais,**

**CONCEDE** a GEOVANI CLOVIS LUGUESI, 1259.1, engenheiro, ES410NS, no período de 09.05.04 a 30.06.04, a gratificação especial pelo exercício de atividades de lançamento, arrecadação, execução da receita e da despesa, de preparo de pagamento e empenho, com base no artigo 65 da Lei 6310 de 28.12.88, através da Portaria 251 de 20.05.04.

**CONVOCA** LETICIA NUNEZ ALMEIDA, 1703.8, assistente técnico, para cumprir regime de dedicação exclusiva, a contar de 03.05.04, com base nos artigos 37, inciso I, alínea “b”, da Lei Complementar 133 de 31.12.85 e artigo 38, inciso II, 41 e 42 da Lei 6310 de 28.12.88, através da Portaria 244 de 14.05.04 (processo 4.351.04.0).

**CONVOCA** MÁRCIA MOURA LAMEIRA, 1622.0, procuradora, ES411NS, para cumprir regime de dedicação exclusiva a contar de 22.03.04, com base no artigo 37, inciso I, alínea “b”, da Lei Complementar 133 de 31.12.85, artigos 38, inciso II, 41 e 42 da Lei 6310 de 28.12.88, através da Portaria 248 de 17.05.04.

**DESIGNA** ORESTES F. MARCON

FILHO, 1193.2, engenheiro, ES410NS, para responder pela FG de gerente de atividades I, da Coordenação de Titulação e Registro, 14150002, durante o impedimento da titular ROSIRENE MAYER, 926.6, arquiteta, ES402NS, por motivo de licença prêmio no período de 03.05 a 01.06.04, através da Portaria 239 de 10.05.04.

**DESIGNA** GILSON CAMPOS GOMES, 378.0, engenheiro, ES410NS, LUIS FERRARI BORBA, 1484.5, engenheiro, ES410NS e CAETANO DOS SANTOS BRUM, 1438.1, exator, cedido, para sob a presidência do primeiro, constituírem a comissão de recebimento provisório e, após, em caráter definitivo da obra de rede elétrica e iluminação pública na Cooperativa Alpes do Pinheiro, responsabilidade técnica da Instaladora Elétrica

Mercúrio Ltda., contrato 31/03-ELI/CAJ, através da Portaria 240 de 14.05.04.

**DESIGNA** EDGAR DA COSTA EIFLER, Chefe de Equipe CC, 1713.7, GEOVANI CLOVIS LUGUESI 1259.1 engenheiro, ES410NS, incluindo na Portaria 758 de 22.01.04 para elaboração e aprovação de Projetos para Diversas Áreas do Programa de Regularização Fundiária, nas Vilas Luis Guaragna lote 1 e Vila Esmeralda lote 5, responsabilidade técnica da empresa Pires SS Engenharia Ltda., contrato 09/03-ELIC/CJURF, início 04.05.04 e término previsto 30.06.04, através da Portaria 252 de 20.05.04.

**FAZ CESSAR** a contar de 22.03.04, em relação a servidora MARCIA

MOURA LAMEIRA, 1622.0, procuradora, ES411NS, os efeitos da Portaria 214 de 28.04.04, que a convocou para cumprir regime especial de tempo integral, através da Portaria 247 de 17.05.04.

**NOMEIA** ACELINO TELLES, 1675.8, para responder pelo CC de chefe, da Equipe de Desenvolvimento Institucional, do Gabinete do Diretor-Geral, 14250001, 31501003, durante o impedimento do titular CLEANDRO HENRIQUE KRAUSE, 1685.7, por motivo de férias de 03.5 a 01.06.04, em regime de dedicação exclusiva, através da Portaria 249 de 18.05.04 (processo 4.434.03.5).

**NOMEIA** VILSON GUIMARÃES, 1574.3, para responder pelo CC de chefe, da Unidade de Serviço Social,

da Coordenação Técnico Social, da Superintendência de Ação Social e Cooperativismo, 14260001, 31603005, durante o impedimento da titular IANDARA COSTA DA SILVA, 762.5, por motivo de férias de 02.6 a 01.07.04, em regime de dedicação exclusiva, através da Portaria 250 de 18.05.05 (processo 4.482.01.3).

**PRORROGA** por mais sessenta (60) dias, a contar de 02/05/04, o prazo para conclusão do Inquérito Administrativo constante do processo 04.002754.01.0, através da Portaria 243 de 14.05.04.

**PRORROGA**, por mais sessenta (60) dias, o prazo para conclusão do Inquérito Administrativo constante do processo 04.002786.97.4, através da Portaria 246 de 17.05.04.

## Anexos

### CHEFE DA SEÇÃO DE REGISTROS E VANTAGENS DA DIVISÃO DE RECURSOS HUMANOS DO DMAE, no uso das suas atribuições legais,

**DESIGNA** diversos funcionários, conforme relação abaixo, para responder pelas seguintes funções gratificadas, da Divisão Financeira, durante o impedimento dos respectivos titulares, com base no artigo 69, § 1º da Lei Complementar 133 de 31.12.85, através da Portaria 474 de 21.5.04 (processo 3.6722.03.2).

#### RELAÇÃO ANEXA À PORTARIA 474

Nº		Matr.	SERVIDOR/CARGO/CÓDIGO	Motivo	Período
1	T.	1334/2	MARTA IVONE BERLATO DA SILVA/Assistente Administrativo/AA-2.04.06.D.07	Férias	11.6.04
	S.	1598/2	EDI ELI BLAUTH/Técnico em Contabilidade/TP-2.03.07.C.06		10.7.04
Função Gratificada de Chefe da Seção de Escrituração 403/11102 com Gratificação de Incentivo Técnico e Regime de Dedicção Exclusiva					
2	T.	1598/2	EDI ELI BLAUTH/Técnico em Contabilidade/TP-2.03.07.C.06	Substituindo outra Função Gratificada	11.6.04
	S.	6191/1	CÁSSIA SILVA FEHSE/Assistente Administrativo/AA-2.04.06.A.00		10.7.04
Função Gratificada de Chefe do Setor de Escrituração 403/11110					
3	T.	2366/3	JORGE DANILO FLORES/Contínuo/AC-2.02.03.C.05	Licença para Tratamento de Saúde	6.5.04
	S.	25485/4	EROCI DA CONCEIÇÃO/Contínuo/AC-2.02.03.D.09		a 8.6.04
Função Gratificada de Responsável por Serviço 403/20000					

**DESIGNA** diversos funcionários, conforme relação abaixo, para responder pelas seguintes funções gratificadas, da Divisão de Manutenção, durante o impedimento dos respectivos titulares, com base no artigo 69, § 1º da Lei Complementar 133 de 31.12.85, através da Portaria 476 de 24.5.04 (processo 3.494.04.6).

#### RELAÇÃO ANEXA À PORTARIA 476

		Matr.	SERVIDOR/CARGO/CÓDIGO	Motivo	Período
1	T.	4501/3	IONI MARIA MIELKE KOPP/Técnico Industrial/TP-2.05.07.A.02	Licença Nojo	11.4.04
	S.	3754/9	ORQUIDES BATALHA DE MELO/Técnico Industrial/TP-2.05.07.B.03		a 18.4.04
Função Gratificada de Chefe da Seção de Eletricidade 204/11203 com Gratificação Tributária					
2	T.	4851/2	ALBERTO FERNANDO FERREIRA AMARAL/Auxiliar Eletromecânico/OP-2.04.05.B.02	Licença-Prêmio	26.4.04
	S.	5926/1	CARLOS CASAGRANDE MAIOCCHI/Engenheiro/ES-2.11.NS.A.00		a 10.5.04
Função Gratificada de Chefe do Setor de Inspeção 204/11328					
3	T.	5270/4	MARCOS GOULART MACHADO/Técnico Industrial/TP-2.05.07.A.01	Licença-Prêmio	10.5.04
	S.	5622/6	ROGÉRIO PIQUELET DOS SANTOS/Auxiliar Eletromecânico/OP-2.04.05.A.01		a 24.5.04
Função Gratificada de Chefe do Setor de Reparos 204/12110					
4	T.	32292/5	ADRIANO MORAES DA SILVA/Auxiliar Eletromecânico/OP-2.04.05.B.05	Licença-Prêmio	6.5.04
	S.	32215/6	EDUARDO DA MOTA/Auxiliar Eletromecânico/OP-2.04.05.C.05		a 20.5.04
Função Gratificada Capataz 204/30000					

## DEPÓSITOS

**A Equipe de Análise da Despesa da SMS** informa que se encontram depositados no BANRISUL, à disposição dos respectivos responsáveis:

Depósitos do dia 19.5.04:

NE 9350-01, Secretaria Municipal de Saúde, Ofício 67/04, ISMAEL LOPES FERNANDES, R\$ 500,00;

NE 9351-01, Secretaria Municipal de Saúde, Ofício 66/04, MARIA AGUSUTA KNIPHOFF, R\$ 500,00;

NE 9346-01, Secretaria Municipal de Saúde, Ofício 8/04, do Hospital Materno Infantil Presidente Vargas, OLÍMPIO ANTÔNIO FERNANDES DA SILVA, R\$ 500,00.

Para aplicação: de 20.5 a 18.6.04. Comprovação: até 28.6.04.

## Despachos

### SECRETÁRIO DA SMA:

**Processo 1.19241.04.6** - Defere, em 19.5.04, o pedido de redução de carga horária para o 1º semestre letivo/04, apresentado por CIDRIANA TERESA PARENZA, assistente social, 77267.3, da Secretaria Municipal de Administração, no limite máximo de 10 horas semanais, por atender o disposto no artigo 90, inciso II, alínea "a" da Lei Complementar 133 de 31.12.85.

**Processo 1.20933.04.5** - Indefere, em 19.5.04, o pedido apresentado por LURDES MOTTER, professora, 41390.6, da Secretaria Municipal de Educação, por não implementar requisitos previstos no artigo 6º, inciso XV da Lei Federal 7713/88.

**Processo 1.23078.04.9** - Indefere, em 19.5.04, o pedido de concessão de gratificação prevista no artigo 53 da Lei 6309 de 28.12.88, de JOSÉ LUIZ CIOCCARI, 53643.3, mecânico, da Secretaria Municipal de Obras e Viação, por falta de amparo legal.

**Processo 1.24226.04.1** - Instaura sindicância, em 24.5.04, para apurar os fatos apontados neste processo, que trata do abandono de cargo de ARTURO CAPORAL, 74752.7, motorista, da Secretaria Municipal de Obras e Viação.

**Processo 1.24749.04.4** - Instaura sindicância, em 24.5.04, para apurar os fatos apontados neste processo, que trata do abandono de cargo de VALDIMAR GONÇALVES GARCIA, 51859.7, agente de fiscalização, da Secretaria Municipal da Produção, Indústria e Comércio.

**Processo 1.26327.04.0** - Instaura sindicância, em 24.5.04, para apurar os fatos apontados neste processo, que trata do abandono de cargo de VOLMAR DA SILVA, 57702.3, instalador, da Secretaria Municipal de Educação.



**CHEFE DA UNIDADE DE REGISTROS E PREPARO DE PAGAMENTO  
III do CEDRE da SMA:**

**Processo 1.26442.04.3 - CONCEDE**, em 21.5.04, **AVANÇOS** aos servidores relacionados, a contar das respectivas datas, em conformidade com os artigos 122, redação alterada pela Lei Complementar 150 de 12.1.87 e 123 da Lei Complementar 133 de 31.12.85 e Lei 7577 de 2.1.95.

ORGAO	MATR.	NOME	AVANCO	DATA	CAT.	SMED					
DEP	15.810.5	JOAO PEDRO ROTT	007	03/04/04	QUADRO	SMED	22.671.2	MARIA LUCIA KOLBETZ	010	14/04/04	QUADRO
DEP	33.837.6	ANTONIO BARBOSA CARDOSO	009	09/04/04	QUADRO	SMED	33.516.6	GENESSY DIAS GARCIA	010	01/04/04	QUADRO
DEP	44.951.2	ADEMILSON DIAS	003	18/04/04	QUADRO	SMED	41.180.1	SANTA ELENA DOS SANTOS DIAS	006	09/04/04	QUADRO
GP	46.680.5	MARIA ETELVINA B GUIMARAENS	005	09/04/04	QUADRO	SMED	42.870.6	ROSANE GIRARDI FRAGOMENI	007	12/04/04	QUADRO
GP	49.980.6	JONIA INARA DA SILVA LOPES	006	08/04/04	QUADRO	SMED	44.233.5	ROSELAINÉ DUARTE VARGAS	007	30/04/04	QUADRO
SMS	65.236.2	LEARSI DE OLIVEIRA KELBERT	004	12/04/04	QUADRO	SMED	44.240.0	NELI TEREZINHA MUNIZ ALVES	007	30/04/04	QUADRO
PD	9.832.7	LYGIA ROMERO FIORIN	010	23/04/04	QUADRO	SMED	44.863.9	MARILU MARIA BUENO DAITX	005	12/04/04	C.L.T.
PD	12.161.6	ELENARA MARIA GOMES	008	27/04/04	QUADRO	SMED	46.976.7	JANICE MARIA TRAVI PERES	005	05/04/04	QUADRO
PD	16.340.2	ISMAEL FERNANDES	007	10/04/04	QUADRO	SMED	47.005.4	REJANE DUARTE DOS SANTOS SILVA	005	18/04/04	QUADRO
PD	42.191.7	GERCI DOS SANTOS MEDEIROS	006	11/04/04	QUADRO	SMED	47.031.0	JOSELAINÉ KOBER	005	02/04/04	QUADRO
PD	50.181.7	RONIMAR SCAPINI DEL PINO	005	03/04/04	QUADRO	SMED	47.032.8	ODETE SOARES DE SOUZA	005	04/04/04	QUADRO
PD	59.426.7	NEIVA REGINA GARCEZ CARDOSO	003	05/04/04	QUADRO	SMED	47.053.4	LUCIA BACKER BUENO	007	01/04/04	QUADRO
PD	83.011.7	JOAO VICENTE TASCA DORNELLES	001	29/04/04	QUADRO	SMED	47.123.5	MARISE OLIVEIRA FERNANDES	005	05/04/04	QUADRO
PGM	8.693.4	MARIA DULCE FURTADO DE SOUZA	011	04/04/04	QUADRO	SMED	47.187.0	ROSANGELA REMIAO RUSSO	005	04/04/04	QUADRO
PGM	57.567.0	CARIN SIMONE PREDIGER	004	25/04/04	QUADRO	SMED	47.188.8	ROSANGELA CICILIANI VENTURA	005	06/04/04	QUADRO
PGM	82.662.8	KARIN PALOMBINI GREHS	001	07/04/04	EXTERNO	SMED	47.194.6	NEIVA TEREZINHA CARVALHO	005	04/04/04	QUADRO
SGM	42.483.8	CARLOS ALBERTO CORREA PEREIRA	006	22/04/04	QUADRO	SMED	47.225.8	FATIMA DE ARAUJO MATTOS	005	04/04/04	QUADRO
SGM	46.457.8	CRISTINA SACHS	005	19/04/04	QUADRO	SMED	47.232.4	CRISTINA FERREIRA RODRIGUES	005	05/04/04	QUADRO
SGM	51.055.2	ANTONIO ROGERIO SCHVARSTZHAUPT	007	09/04/04	QUADRO	SMED	47.239.9	DINAH DA SILVA SANTOS	005	26/04/04	QUADRO
SGM	55.953.4	CLOVERSON SILVEIRA GONCALVES	003	12/04/04	QUADRO	SMED	47.246.4	ROSANA ECHEVERRIA ROSSO	005	11/04/04	QUADRO
SGM	59.531.4	BEATRIZ MOREM DA COSTA	003	19/04/04	QUADRO	SMED	47.252.2	ANDREA VIEIRA DA CUNHA HAUSSEN	005	11/04/04	QUADRO
SGM	68.863.0	VITOR ALEXANDRE BERGHANN	001	07/04/04	EXTERNO	SMED	47.254.8	DORIS REGINA SCHUCH MERCIO	005	11/04/04	QUADRO
SMA	21.763.8	MARCO ANTONIO DOS SANTOS	011	26/04/04	QUADRO	SMED	47.255.5	MARIA DO CARMO MAYER BECKER	005	19/04/04	QUADRO
SMA	59.356.6	SAUL MATHIAS	008	25/04/04	QUADRO	SMED	47.257.1	LAURA TEREZINHA PEREIRA	005	17/04/04	QUADRO
SMAM	12.591.4	IVAN LUIZ OLIVEIRA DA SILVA	009	30/04/04	QUADRO	SMED	47.268.8	RAQUEL ALVAREZ SULZBACH	005	11/04/04	QUADRO
SMAM	15.237.1	AUGUSTO FREDERICO F SCHUCH	007	11/04/04	QUADRO	SMED	47.269.6	CRISTIANA PAZ	005	17/04/04	QUADRO
SMAM	16.545.6	DORVALINO DE ANDRADE PEREIRA	007	27/04/04	QUADRO	SMED	47.273.8	JORGE LUIZ SILVEIRA DE AVILA	005	11/04/04	QUADRO
SMAM	19.305.2	JOSE LUIZ CAETANO DA ROCHA	006	26/04/04	QUADRO	SMED	47.280.3	NEUSA MARIA DOS SANTOS BACOFF	006	09/04/04	QUADRO
SMAM	19.531.3	MIGUEL ANTONIO TEIXEIRA VEGA	006	08/04/04	QUADRO	SMED	47.281.1	MAGALI DIAS DE SOUZA	005	11/04/04	QUADRO
SMAM	22.203.4	ALFREDO FERREIRA NETO	011	22/04/04	QUADRO	SMED	47.281.1	MAGALI DIAS DE SOUZA	005	11/04/04	QUADRO
SMAM	59.073.7	ANGELO MARCIO CARDOSO TEIXEIRA	003	19/04/04	QUADRO	SMED	47.291.0	GHISLAINE MARIA DE S ROBAINA	005	09/04/04	QUADRO
SMAM	59.220.4	ROMALINO MACEDO PINHEIRO	003	28/04/04	QUADRO	SMED	47.292.8	WALYRA EUNICE LEWIS DELGADO	005	11/04/04	QUADRO
SMAM	59.253.5	LUIZ FERNANDO DE O LIMA	003	04/04/04	QUADRO	SMED	47.294.4	VERA MILANO TRICERRI	005	17/04/04	QUADRO
SMAM	59.434.1	JOSE CARLOS DE SOUZA GAMA	003	09/04/04	QUADRO	SMED	47.302.5	ISABEL LETICIA PEDROSO DE MEDE	005	18/04/04	QUADRO
SMC	13.647.3	HECTOR NELSON FATIGATTI SOSA	008	22/04/04	C.L.T.	SMED	47.308.2	JANIZE TEIXEIRA DUARTE	005	19/04/04	QUADRO
SMC	13.734.9	ANETE MARIA ABARNO PERES	008	16/04/04	QUADRO	SMED	47.314.0	SANDRA PADILHA	005	19/04/04	QUADRO
SMC	22.884.1	MARIA DE FATIMA P HEINECK	009	13/04/04	QUADRO	SMED	47.323.1	REGINA MARIA FROZI	005	27/04/04	QUADRO
SMC	41.161.1	MARIA APARECIDA SIMOES	006	07/04/04	QUADRO	SMED	47.345.4	ELBA MARIA DUTRA BAY	005	17/04/04	QUADRO
SMC	55.798.3	CLAUDIA ROCHA FERREIRA	002	02/04/04	EXTERNO	SMED	47.354.6	NOEMI DA SILVA BUENO	005	13/04/04	QUADRO
SMDHS	41.196.7	SERGIO ROBERTO DA SILVA	006	16/04/04	QUADRO	SMED	47.359.5	MARGARETH VERRAN ROCHA	005	04/04/04	QUADRO
SMDHS	41.208.0	LUIZ HORCI DUARTE DA SILVA	006	17/04/04	QUADRO	SMED	47.362.9	ANGELINA TANCREDI	005	03/04/04	QUADRO
SMDHS	41.631.3	NELSON DE OLIVEIRA GOMES	006	03/04/04	QUADRO	SMED	47.366.0	ANAHI XAVIER DA CRUZ	005	11/04/04	QUADRO
SMDHS	51.035.4	DILMA GOULART F NUNES PEREIRA	004	06/04/04	QUADRO	SMED	47.371.0	ZULEICA BELTRAMI	005	18/04/04	QUADRO
SMDHS	51.565.0	VILMAR ANTUNES FERNANDES	005	08/04/04	QUADRO	SMED	47.375.1	SILVIA BRENNER MORANDI	005	04/04/04	QUADRO
SMDHS	54.659.8	PEDRO CARDOSO	004	12/04/04	QUADRO	SMED	47.377.7	LAURO LUIZ MODKOVSKI	005	11/04/04	QUADRO
SMDHS	55.089.7	ADRIANO MOREIRA CAMARGO	004	25/04/04	QUADRO	SMED	47.387.6	ENEIDA NATALIA LOMBARDI PORTO	005	04/04/04	QUADRO
SMDHS	55.993.0	ROSALVO DA CUNHA BASTOS	001	17/04/04	QUADRO	SMED	47.392.6	CLAUDIA OLIVEIRA TEIXEIRA	005	11/04/04	QUADRO
SME	40.943.3	ALTAIR LUIZ DE JESUS	006	16/04/04	C.L.T.	SMED	47.486.6	GRAZIELA SPIELMANN	005	12/04/04	QUADRO
SME	41.053.0	ANTONIO VALMOR DA SILVA	006	02/04/04	QUADRO	SMED	47.492.4	ROSANA CASTILHOS FERNANDES	005	19/04/04	QUADRO
SME	52.528.7	SERGIO LUIS RODRIGUES DE SA	004	05/04/04	QUADRO	SMED	47.495.7	ROSANE RODRIGUES BONELLI	005	12/04/04	QUADRO
SME	52.565.9	SILVIA REGINA GODINHO BAULER	006	12/04/04	QUADRO	SMED	47.498.1	ELBA JOSE CIDADE MOURA	005	03/04/04	QUADRO
SME	52.570.9	LIGIA TERESINHA PEREIRA CORREA	006	12/04/04	QUADRO	SMED	47.503.8	VERA LUCIA STONA	005	18/04/04	QUADRO
SMED	12.130.1	ILOIS OLIVEIRA DE SOUZA	010	10/04/04	QUADRO	SMED	47.528.5	VERA MULLER	005	12/04/04	QUADRO
SMED	13.123.5	LUCIO FLAVIO DAS NEVES	012	15/04/04	QUADRO	SMED	47.539.2	ADRIANA GOULART BUCHMANN	005	19/04/04	QUADRO
SMED	13.678.8	MARLI LUCAS CEZIMBRA	008	12/04/04	QUADRO	SMED	47.607.7	AROMILDA GRASSOTTI PEIXOTO	005	25/04/04	QUADRO
SMED	14.511.0	LUIZ AFONSO LEITE	008	04/04/04	QUADRO	SMED	47.652.3	MARIA NATALINA ARIOLI	005	23/04/04	QUADRO
SMED	14.655.5	IARA SILVA DOS ANGELOS	008	09/04/04	QUADRO	SMED	47.669.7	HELENA MARILIN M CARVALHO	005	17/04/04	QUADRO
SMED	15.414.6	ROSAURA MONDIM PY	011	15/04/04	QUADRO	SMED	47.683.8	DENISE DIETRICH BITTENCOURT	007	12/04/04	QUADRO
SMED	15.520.0	ANGELA MARIA CHUVAS NASCHOLD	007	01/04/04	QUADRO	SMED	48.005.3	TERESINHA TELLES GIORGI	005	15/04/04	QUADRO
SMED	16.344.4	MARIA LINDAMIR C. IGNACIO	007	29/04/04	QUADRO	SMED	48.078.0	SILVIA REGINA DA ROSA FERREIRA	005	01/04/04	QUADRO
SMED	16.350.1	NOEMI PACHECO VIOLA	007	27/04/04	QUADRO	SMED	48.164.8	MARCOS ANTONIO SARACOL PEREIRA	007	01/04/04	QUADRO
SMED	17.884.8	EDUARDO VARGAS DA SILVA	007	19/04/04	C.L.T.	SMED	48.253.9	DULCE MARIA SZINWELSKI COHEN	007	10/04/04	QUADRO
SMED	18.260.0	NEUZA PEREIRA	009	11/04/04	QUADRO	SMED	48.275.2	ANA CARMEN MOUSQUER BASTOS	007	10/04/04	QUADRO
SMED	18.477.0	ARACY MARIA BRANDAO CAMARGO	006	13/04/04	QUADRO	SMED	48.285.1	VERA LUCIA DE SOUZA SALAZAR	007	15/04/04	QUADRO
						SMED	48.294.3	SUSANA MANFRON MADALENA	005	03/04/04	QUADRO
						SMED	48.357.8	CLAUDETE FIEVEGELWSKI	007	26/04/04	QUADRO
						SMED	48.920.3	MARTA ELISA XAVIER PEREIRA	005	01/04/04	QUADRO
						SMED	50.150.2	TANIA MARA BUBOLZ LARROSA	005	01/04/04	QUADRO
						SMED	50.281.5	MARISA ROCHA GUEDES	005	05/04/04	QUADRO
						SMED	50.696.4	ROSANE DIAS GONZALEZ	005	03/04/04	QUADRO
						SMED	50.920.8	MARIA JULIETA F DA SILVA	005	02/04/04	QUADRO
						SMED	51.389.5	JANDIRA ROCHA MINHOTE	005	06/04/04	QUADRO
						SMED	51.435.6	ANDREA RITA BORGES MULLER	005	05/04/04	QUADRO
						SMED	51.993.4	ELOA DE FATIMA FALCAO MONTEIRO	004	04/04/04	QUADRO
						SMED	52.024.7	FATIMA TERESINHA V BEZERRA	005	24/04/04	QUADRO

SMED	52.288.8	MARTA REJANE LEITE ROBAINA	004	17/04/04	QUADRO	SMED	66.867.3	ELISABETE JUNQUEIRA TEIXEIRA	002	06/04/04	QUADRO
SMED	52.378.7	JACQUELINE PORTO VALER	004	19/04/04	QUADRO	SMED	66.878.0	SONIA MARTINEZ PEREIRA	003	06/04/04	QUADRO
SMED	52.400.9	ELISABETH MAYER ALVIM	004	25/04/04	QUADRO	SMED	66.880.6	ESTER ALLER	002	07/04/04	QUADRO
SMED	52.427.2	IRIS MARA POMPEU OLIVEIRA	004	06/04/04	QUADRO	SMED	66.884.8	CLAUDIA MARIA DA CUNHA	002	12/04/04	QUADRO
SMED	52.455.3	MARIA RITA NUNES FALKENBACH	005	07/04/04	QUADRO	SMED	66.892.1	ROSANE QUIROGA DENARDI	002	15/04/04	QUADRO
SMED	52.465.2	LUCIANNE SOARES LEAO D FREIRE	005	01/04/04	QUADRO	SMED	66.899.6	LUIZ FERNANDO MACHADO MONTEIRO	003	21/04/04	QUADRO
SMED	52.524.6	SANDRA REGINA CARDOSO	004	01/04/04	QUADRO	SMED	66.916.8	TANIA TEREZINHA LOPES FURTADO	002	26/04/04	QUADRO
SMED	52.526.1	MARIA APARECIDA RODRIGUES	005	13/04/04	QUADRO	SMED	66.917.6	NILCE MAR DE VARGAS LEAL	002	22/04/04	QUADRO
SMED	52.529.5	JANE KARNOPP DIEDRICH	004	05/04/04	QUADRO	SMED	66.919.2	DENISE EGGERS	002	28/04/04	QUADRO
SMED	52.546.9	ANITA LEMMERTZ MAURER	004	08/04/04	QUADRO	SMED	66.920.0	VALESKA DA SILVA BRUM SCHEIBE	002	28/04/04	QUADRO
SMED	52.548.5	DENISE LAZZERINI DEMOLINER	004	08/04/04	QUADRO	SMED	66.958.0	MARIA EVELINE MENEGON	002	19/04/04	QUADRO
SMED	52.564.2	SANDRA MAUSOLF	004	17/04/04	QUADRO	SMED	67.558.7	ANA LUCIA BAUMGARTEN SCHULTZE	002	15/04/04	QUADRO
SMED	52.566.7	FLAVIA CASPAR DE FREITAS	004	12/04/04	QUADRO	SMED	67.627.0	ANA EULALIA DE F. PINTO	002	04/04/04	QUADRO
SMED	52.568.3	ANA TEODORA VIEIRA DOS SANTOS	004	13/04/04	QUADRO	SMED	69.748.2	THAYSE REIS BRANCO	002	22/04/04	QUADRO
SMED	52.574.1	SUSANA DE BRITTO MENEZES	004	13/04/04	QUADRO	SMED	73.611.6	SILVIA REJANE KAUPÉ DA CRUZ	002	25/04/04	QUADRO
SMED	52.575.8	ROSANA LOSS MARTINS	004	13/04/04	QUADRO	SMED	73.654.6	MARIA DA GLORIA B DA SILVEIRA	003	02/04/04	QUADRO
SMED	52.599.8	DOMENICA MARRONE ROMANO	004	13/04/04	QUADRO	SMED	74.009.2	VIVIANE BERNARDELLI	002	11/04/04	QUADRO
SMED	52.608.7	ANA CRISTINA PACHECO FAGUNDES	006	15/04/04	QUADRO	SMED	74.068.8	RONALDO SILVA MACHADO	002	17/04/04	QUADRO
SMED	52.636.8	CRISTINA SEVERINO MAINIERI	004	21/04/04	QUADRO	SMED	78.722.6	PERY ALBERTO ALVES DE SOUZA	001	05/04/04	QUADRO
SMED	52.639.2	NILZA MARIA F GONCALVES	004	22/04/04	QUADRO	SMED	78.723.4	ALINE ALVES COELHO	001	04/04/04	QUADRO
SMED	52.674.9	MARIA RITA DE BORBA ROCHA	004	23/04/04	QUADRO	SMED	78.885.1	GIRLENE MORO DE QUADROS	001	04/04/04	QUADRO
SMED	52.990.9	VALERIA MARIA BEXIGA	005	12/04/04	QUADRO	SMED	78.886.9	FABIANA MULLER MACHADO	001	05/04/04	QUADRO
SMED	53.013.9	FATIMA NEIDER DA SILVA RIBEIRO	005	01/04/04	QUADRO	SMED	78.887.7	NORMA INGRID STEYER SEIBERT	001	08/04/04	QUADRO
SMED	53.026.1	GLECI TERESINHA M DE MEDEIROS	004	05/04/04	QUADRO	SMED	78.888.5	JACQUELINE JUNKER	001	04/04/04	QUADRO
SMED	53.030.3	SERGIO NUNES FAGUNDES	004	05/04/04	QUADRO	SMED	78.889.3	THAIS FERNANDES MONTEIRO	001	08/04/04	QUADRO
SMED	53.056.8	SONIA MARIA DE ALMEIDA	004	05/04/04	C.L.T.	SMED	78.891.9	JUCELAINE DA SILVEIRA	001	08/04/04	QUADRO
SMED	53.216.8	LUCIA INES PEREIRA	006	24/04/04	QUADRO	SMED	78.892.7	JULIA LEIZ PACHECO P. BARRETO	001	08/04/04	QUADRO
SMED	53.256.4	IARA RAMOS MARIA	008	15/04/04	QUADRO	SMED	78.896.8	ANA LUCIA DICKEL OROCZKO	001	08/04/04	QUADRO
SMED	57.966.4	ARAECI CARVALHO DA LUZ	003	10/04/04	QUADRO	SMED	78.899.2	DANIELA CAPRA DE AZEREDO	001	05/04/04	QUADRO
SMED	57.983.9	MARCIA GALANT MASI	004	20/04/04	QUADRO	SMED	78.900.8	ALEXANDRE BUENO	001	08/04/04	QUADRO
SMED	58.556.2	IZABEL CHRISTINA BRUM ABIANNA	003	11/04/04	QUADRO	SMED	78.901.6	DANIELA DA COSTA GADES	001	08/04/04	QUADRO
SMED	59.111.5	ADRIANE BARCELOS DA ROSA	004	30/04/04	QUADRO	SMED	78.902.4	LUDMILA BRASIL ULLRICH	001	08/04/04	QUADRO
SMED	59.376.4	LILIA EUNICE ELI S PALMA	003	04/04/04	QUADRO	SMED	78.905.7	CLEONICE KRUM MACHADO	001	11/04/04	QUADRO
SMED	59.377.2	ELAINE KERN DOMINGUES	003	03/04/04	QUADRO	SMED	78.912.3	MARIA ISABEL DA SILVA OLIVEIRA	001	21/04/04	QUADRO
SMED	59.384.8	VANESSA MARIA TOUGUINHA LISBOA	003	02/04/04	QUADRO	SMED	78.916.4	ANGELA VALERIA LEAO	001	19/04/04	QUADRO
SMED	59.390.5	MARIA DOLORES MARRONE CASTANHO	003	06/04/04	QUADRO	SMED	78.917.2	ROSANA F. SCHERCH DOS SANTOS	001	17/04/04	QUADRO
SMED	59.391.3	CLAUDIA MARIA COLOGNESE	003	02/04/04	QUADRO	SMED	78.921.4	LISIANE LORENCENA	001	22/04/04	QUADRO
SMED	59.393.9	SIMONE NIEDERAUER WEIDE	003	05/04/04	QUADRO	SMED	78.923.0	LUCIANE SARACHAGA ANDRIOTTI	001	19/04/04	QUADRO
SMED	59.403.6	MARIA LUIZA PRATES DE SANTANNA	003	05/04/04	QUADRO	SMED	78.924.8	KATIUSSIA P DE O. COELHO	001	22/04/04	QUADRO
SMED	59.412.7	KELLY CRISTINA CAMARGO PULICE	003	03/04/04	QUADRO	SMED	78.926.3	ELIZETE CRISTINA DOS S. SANTOS	001	19/04/04	QUADRO
SMED	59.425.9	ISABEL VICENTINI	003	05/04/04	QUADRO	SMED	78.927.1	MARIANA GOULART GUERISOLI	001	18/04/04	QUADRO
SMED	59.428.3	MARLENE MAGDA DOHMEL	003	04/04/04	QUADRO	SMED	78.928.9	LUCIANO KERBER TOMASI	001	19/04/04	QUADRO
SMED	59.462.2	SHEILA ALMEIDA PLOCHARSKI	003	16/04/04	QUADRO	SMED	78.931.3	REGINA CORREA DA SILVEIRA	001	19/04/04	QUADRO
SMED	59.479.6	NARA TERESINHA A DE FREITAS	003	16/04/04	QUADRO	SMED	78.933.9	MARIA CRISTINA CARDOSO MARQUES	001	18/04/04	QUADRO
SMED	59.480.4	SUSANE HUBNER ALVES	003	11/04/04	QUADRO	SMED	78.934.7	SINERE ALMEIDA DE OLIVEIRA	001	22/04/04	QUADRO
SMED	59.503.3	SIMONE OLSIESKY DOS SANTOS	003	12/04/04	QUADRO	SMED	78.938.8	ROSANE MARIA DIAS	001	23/04/04	QUADRO
SMED	59.509.0	ADRIANA SOARES RODRIGUES	003	16/04/04	QUADRO	SMED	78.940.4	MIRIAM TESLER	001	22/04/04	QUADRO
SMED	59.517.3	VERA REJANE BUENO MAZZUCA	003	27/04/04	QUADRO	SMED	78.948.7	MARCELO TAUDELINO DE A PEREIRA	001	24/04/04	QUADRO
SMED	59.558.7	LENA LIMA LINS	003	26/04/04	QUADRO	SMED	82.674.3	ELIANE MARIA ANTONELLO	001	17/04/04	QUADRO
SMED	59.574.4	ANDREIA GULARTE GUERIM	003	25/04/04	QUADRO	SMED	82.843.4	MARCIA TURCK LINCK	001	18/04/04	QUADRO
SMED	61.148.3	SUZANA ALDWORTH MARINS	004	01/04/04	QUADRO	SMED	82.853.3	MIRIAM R. COELHO SILVA CAMARGO	001	22/04/04	QUADRO
SMED	61.176.4	FLAVIA ISAIÁ PINHEIRO	004	04/04/04	QUADRO	SMED	82.866.5	ZULEIKA ALBUQUERQUE ROCHA	001	29/04/04	QUADRO
SMED	61.183.0	SILVANA DE ARAUJO CARNIEL	004	02/04/04	QUADRO	SMED	86.123.7	TAVAMA NUNES SANTOS	003	06/04/04	QUADRO
SMED	61.184.8	RENATO MULLER	004	02/04/04	QUADRO	SMF	12.865.2	FRANCISCO MANOEL DELAVI	009	27/04/04	QUADRO
SMED	61.192.1	GLADIS REGINA FRANCO COSTA	004	07/04/04	QUADRO	SMF	13.733.1	RENE JOSE MACHADO DE SOUZA	008	09/04/04	QUADRO
SMED	61.210.1	ANA CRISTINA LOPES	004	14/04/04	QUADRO	SMF	16.175.2	RUY PESAVENTO	010	28/04/04	QUADRO
SMED	61.211.9	PEDRO FERNANDO DUARTE DE OLIVE	004	14/04/04	QUADRO	SMF	25.144.7	LEILA LANGER	010	03/04/04	QUADRO
SMED	61.251.5	SIDNARA CRIVELLI FRAGA	004	11/04/04	QUADRO	SMF	43.872.1	JERRE MANDIAN ARAUJO	008	07/04/04	QUADRO
SMED	61.255.6	ZAIRA OLIVEIRA RIOS	004	14/04/04	QUADRO	SMF	45.591.5	FLAVIO ROBERTO WALTER	007	06/04/04	QUADRO
SMED	61.266.3	ABRILINA SOARES DE PEREIRA	004	15/04/04	QUADRO	SMF	57.508.4	CARLOS TADEU LEAL	001	30/04/04	QUADRO
SMED	61.270.5	MARIA HERMINIA DA S DE CASTRO	004	16/04/04	QUADRO	SMF	61.484.2	OSMAR RESER MATHIAS	004	22/04/04	QUADRO
SMED	61.273.9	MARIA APARECIDA CANDIDO	004	21/04/04	QUADRO	SMF	66.896.2	SILVANE GIARETTA	002	15/04/04	QUADRO
SMED	61.279.6	NELSON CARLOS SOTTILI	004	19/04/04	QUADRO	SMIC	16.326.1	JOSE ANTUNES DA ROCHA	007	03/04/04	C.L.T.
SMED	61.281.2	LIAMAR DE ABREU BORGES	003	28/04/04	QUADRO	SMIC	33.891.3	LEANDRO ANTONIO KUHN	010	05/04/04	QUADRO
SMED	61.286.1	WASHINGTON NELSON I P DE SOUZA	004	18/04/04	QUADRO	SMIC	41.274.2	PAULO MIGUEL GONCALVES DELGADO	006	28/04/04	QUADRO
SMED	61.292.9	JEANE ISABEL MOURA NASCIMENTO	004	16/04/04	QUADRO	SMIC	50.031.4	CLAUDETE PACHECO DA LUZ	006	05/04/04	QUADRO
SMED	61.293.7	MAURO LUIZ DE MESQUITA PRESTES	004	18/04/04	QUADRO	SMIC	51.363.0	ELDO EDGAR KARNOPP	004	12/04/04	QUADRO
SMED	61.483.4	MARIA BEATRIZ HOMRICH MARINHO	004	18/04/04	QUADRO	SMIC	69.038.8	ANDRE LUIS BARROS COELHO	003	19/04/04	QUADRO
SMED	61.489.1	MARIA INES DE SOUZA MEDEIROS	004	24/04/04	QUADRO	SMIC	77.455.4	ADILCE RIBEIRO RODRIGUES	002	01/04/04	C.L.T.
SMED	62.076.5	ROSITA MINUSCOLI	004	03/04/04	QUADRO	SMIC	78.320.9	DECIO ALOISIO SCHAUREN	001	17/04/04	EXTERNO
SMED	63.108.5	MARIA LUIZA DIAS DE ASSUNCAO	005	19/04/04	QUADRO	SMOV	13.340.5	PAULO TOMAS VELHO CARDONE	009	05/04/04	QUADRO
SMED	64.428.6	LEILANE MEDINA	003	21/04/04	QUADRO	SMOV	14.728.0	JOSE ANTONIO ARAUJO FONTES	007	17/04/04	QUADRO
SMED	66.861.6	MOEMA PERES MILIORANCA	002	01/04/04	QUADRO	SMOV	16.319.6	CARLOS ROBERTO PEDROSO	007	08/04/04	QUADRO
SMED	66.866.5	LAERCIO GUEDES DE FARIA	002	06/04/04	QUADRO	SMOV	19.385.4	NAMUR CONCEICAO BOCHEHIN	007	27/04/04	QUADRO





SMED	60376.1	ROSA MARIA MONTANHA DA MOTA				SMDHS	51.565.0	VILMAR ANTUNES FERNANDES	04/04/04	015	QUADRO
		RETROAGE O AVANÇO 02 DE 30/10/01 PARA 23/01/01, FACE AVERBAÇÃO				SME	44.947.0	LUIZ AIRTON DE AGUIAR LOPES	24/04/04	015	C.L.T.
SMED	60376.1	ROSA MARIA MONTANHA DA MOTA				SMED	13.251.4	ECILDA APARECIDA LIMA DE JESUS	29/04/04	025	QUADRO
		CONCEDE O AVANÇO 03 EM 23/01/04, FACE AVERBAÇÃO, COM EFEITOS PECUNIÁRIOS A CONTAR DE 23/01/04				SMED	13.673.9	KARENINE TORRES PETRY	27/04/04	025	QUADRO
SMED	67600.7	ANA CRISTINA DE OLIVEIRA BORSATTO				SMED	13.677.0	MARIA ANTONIA DE SOUZA RAMOS	23/04/04	025	QUADRO
		RETROAGE O AVANÇO 02 DE 06/03/04 PARA 06/03/02, FACE AVERBAÇÃO				SMED	41.432.6	LUZIA MACHADO DOS S BAHLLIS	03/04/04	025	QUADRO
SMED	67600.7	ANA CRISTINA DE OLIVEIRA BORSATTO				SMED	41.581.0	LAIS HELENA DE ALMEIDA CHAVES	09/04/04	025	QUADRO
		CONCEDE O AVANÇO 03 EM 06/03/04, FACE AVERBAÇÃO, COM EFEITOS PECUNIÁRIOS A CONTAR DE 06/03/04				SMED	43.000.9	NEIVA AMARAL DE AMBROSIO	23/04/04	025	QUADRO
SMED	74157.9	SUEREZ NEME DA COSTA				SMED	44.428.1	CLAUDIA GONCALVES TEIXEIRA	29/04/04	015	QUADRO
		RETROAGE O AVANÇO 01 DE 01/05/03 PARA 01/05/02, FACE AVERBAÇÃO				SMED	45.949.5	LOURDES FORNAZIER	14/04/04	025	QUADRO
SMF	81953.2	JAMES RUSSO				SMED	46.976.7	JANICE MARIA TRAVI PERES	01/04/04	015	QUADRO
		CONCEDE O AVANÇO 01 EM 20/01/04, FACE AVERBAÇÃO, COM EFEITOS PECUNIÁRIOS A CONTAR DE 19/03/04				SMED	47.005.4	REJANE DUARTE DOS SANTOS SILVA	14/04/04	015	QUADRO
SMIC	77460.4	CECILIA CARVALHO DA SILVA				SMED	47.118.5	ROSANE MELLO DE MIRANDA	17/04/04	025	QUADRO
		TORNA SEM EFEITO A MODIFICAÇÃO DO AVANÇO 09, FACE REVISÃO				SMED	47.123.5	MARISE OLIVEIRA FERNANDES	01/04/04	015	QUADRO
SMOV	40597.7	LUIZ CARLOS PIRES VARGAS				SMED	47.188.8	ROSANGELA CICILIANI VENTURA	02/04/04	015	QUADRO
		CONCEDE O AVANÇO 06 EM 23/03/04, FACE REVISÃO, COM EFEITOS PECUNIÁRIOS A CONTAR DE 23/03/04				SMED	47.232.4	CRISTINA FERREIRA RODRIGUES	01/04/04	015	QUADRO
SMOV	41460.7	VILMAR SANTOS DE OLIVEIRA				SMED	47.239.9	DINAH DA SILVA SANTOS	08/04/04	015	QUADRO
		CONCEDE O AVANÇO 04 EM 16/02/04, FACE REVISÃO, COM EFEITOS PECUNIÁRIOS A CONTAR DE 16/02/04				SMED	47.246.4	ROSANA ECHEVERRIA ROSSO	07/04/04	015	QUADRO
SMS	12813.2	IVAN DE MELLO CHEMALE				SMED	47.252.2	ANDREA VIEIRA DA CUNHA HAUSSEN	07/04/04	015	QUADRO
		RETROAGE O AVANÇO 08 DE 10/01/02 PARA 27/01/01, FACE AVERBAÇÃO				SMED	47.254.8	DORIS REGINA SCHUCH MERCIO	07/04/04	015	QUADRO
SMS	12813.2	IVAN DE MELLO CHEMALE				SMED	47.255.5	MARIA DO CARMO MAYER BECKER	15/04/04	015	QUADRO
		CONCEDE O AVANÇO 09 EM 27/01/04, FACE AVERBAÇÃO, COM EFEITOS PECUNIÁRIOS A CONTAR DE 27/01/04				SMED	47.257.1	LAURA TEREZINHA PEREIRA	13/04/04	015	QUADRO
SMS	13084.9	VERA REGINA V. LEITE BALDASSO				SMED	47.268.8	RAQUEL ALVAREZ SULZBACH	07/04/04	015	QUADRO
		RETROAGE O AVANÇO 08 DE 13/08/02 PARA 21/06/02, FACE AVERBAÇÃO				SMED	47.269.6	CRISTIANA PAZ	13/04/04	015	QUADRO
SMS	42673.4	ANTONIO CARLOS FRANZEN MOLL				SMED	47.273.8	JORGE LUIZ SILVEIRA DE AVILA	07/04/04	015	QUADRO
		CONCEDE O AVANÇO 05 EM 19/02/04, FACE REVISÃO, COM EFEITOS PECUNIÁRIOS A CONTAR DE 19/02/04				SMED	47.281.1	MAGALI DIAS DE SOUZA	07/04/04	015	QUADRO
SMS	45294.6	MARCO AURELIO E. MARCZUK				SMED	47.291.0	GHISLAINE MARIA DE S ROBAINA	05/04/04	015	QUADRO
		CONCEDE O AVANÇO 05 EM 10/05/03, FACE REVISÃO, COM EFEITOS PECUNIÁRIOS A CONTAR DE 10/05/03				SMED	47.292.8	WALYRA EUNICE LEWIS DELGADO	07/04/04	015	QUADRO
SMS	66950.7	JOSE CARLOS DA SICILIANO				SMED	47.294.4	VERA MILANO TRICERRI	13/04/04	015	QUADRO
		RETROAGE O AVANÇO 09 DE 04/06/02 PARA 25/06/01, FACE AVERBAÇÃO				SMED	47.302.5	ISABEL LETICIA PEDROSO DE MEDE	14/04/04	015	QUADRO
SMS	79425.5	MARIA ALICE MARTINS MADRUGA				SMED	47.308.2	JANIZE TEIXEIRA DUARTE	15/04/04	015	QUADRO
		CONCEDE O AVANÇO 01 EM 12/02/04, FACE AVERBAÇÃO, COM EFEITOS PECUNIÁRIOS A CONTAR DE 12/03/04				SMED	47.314.0	SANDRA PADILHA	15/04/04	015	QUADRO
SMT	56326.2	ANTONIO CELSO SERAFINI				SMED	47.323.1	REGINA MARIA FROZI	23/04/04	015	QUADRO
		RETROAGE O AVANÇO 03 DE 17/01/03 PARA 17/01/00, FACE AVERBAÇÃO				SMED	47.345.4	ELBA MARIA DUTRA BAY	13/04/04	015	QUADRO
SMT	56326.2	ANTONIO CELSO SERAFINI				SMED	47.354.6	NOEMI DA SILVA BUENO	09/04/04	015	QUADRO
		CONCEDE O AVANÇO 04 EM 17/01/02, FACE AVERBAÇÃO, COM EFEITOS PECUNIÁRIOS A CONTAR DE 08/04/03				SMED	47.366.0	ANAHI XAVIER DA CRUZ	07/04/04	015	QUADRO
SMT	56326.2	ANTONIO CELSO SERAFINI				SMED	47.371.0	ZULEICA BELTRAMI	14/04/04	015	QUADRO
		CONCEDE O AVANÇO 05 EM 17/01/04, FACE AVERBAÇÃO, COM EFEITOS PECUNIÁRIOS A CONTAR DE 17/01/04				SMED	47.377.7	LAURO LUIZ MODKOVSKI	07/04/04	015	QUADRO
<b>Processo 1.26443.04.0 - CONCEDE</b> , em 21.5.04, aos servidores relacionados, ADICIONAIS de 15 e/ou 25%, a contar das respectivas datas, em conformidade com os artigos 125 e 126 da Lei Complementar 133 de 31.12.85 e Lei 7577 de 2.1.95.						SMED	47.392.6	CLAUDIA OLIVEIRA TEIXEIRA	07/04/04	015	QUADRO
ORGAO	MATR.	NOME	DATA	ADIC.	CAT.	SMED	47.407.2	MAIGE MATILDE SABIN BITTELBRUN	27/04/04	015	QUADRO
PD	14.740.5	HELOISA HELENA VASSEUR	03/04/04	025	QUADRO	SMED	47.477.5	MARIA LUIZA OLIVEIRA DA CRUZ	25/04/04	015	QUADRO
PD	15.776.8	SILVIO LONGO VARGAS	26/04/04	015	QUADRO	SMED	47.486.6	GRAZIELA SPIELMANN	08/04/04	015	QUADRO
SMAM	13.684.6	LUIZ FERNANDO DA ROSA	05/04/04	025	QUADRO	SMED	47.492.4	ROSANA CASTILHOS FERNANDES	15/04/04	015	QUADRO
SMAM	54.205.0	MARIA DORALICE ROCHA BRAGA	01/04/04	025	QUADRO	SMED	47.495.7	ROSANE RODRIGUES BONELLI	08/04/04	015	QUADRO
						SMED	47.503.8	VERA LUCIA STONA	14/04/04	015	QUADRO
						SMED	47.525.1	IZAR BERENICE PERES FAGUNDES	04/04/04	025	QUADRO
						SMED	47.528.5	VERA MULLER	08/04/04	015	QUADRO
						SMED	47.539.2	ADRIANA GOULART BUCHMANN	15/04/04	015	QUADRO
						SMED	47.607.7	AROMILDA GRASSOTTI PEIXOTO	21/04/04	015	QUADRO
						SMED	47.652.3	MARIA NATALINA ARIOLI	19/04/04	015	QUADRO
						SMED	47.654.9	JOSMERI PERGHER PUHL	28/04/04	015	QUADRO
						SMED	47.669.7	HELENA MARILIN M CARVALHO	13/04/04	015	QUADRO
						SMED	48.005.3	TERESINHA TELLES GIORGI	11/04/04	015	QUADRO
						SMED	50.281.5	MARISA ROCHA GUEDES	01/04/04	015	QUADRO
						SMED	50.716.0	LENISE HENZ CACULA PISTOIA	30/04/04	015	QUADRO
						SMED	51.389.5	JANDIRA ROCHA MINHOTE	02/04/04	015	QUADRO
						SMED	51.435.6	ANDREA RITA BORGES MULLER	01/04/04	015	QUADRO
						SMED	52.024.7	FATIMA TERESINHA V BEZERRA	20/04/04	015	QUADRO
						SMED	52.455.3	MARIA RITA NUNES FALKENBACH	04/04/04	015	QUADRO
						SMED	52.526.1	MARIA APARECIDA RODRIGUES	10/04/04	015	QUADRO
						SMED	53.411.5	MARIA APARECIDA DE SOUZA	24/04/04	015	QUADRO
						SMED	54.865.1	ANA ROSIMERI ARAUJO DA CUNHA	07/04/04	015	QUADRO
						SMED	63.072.3	ANA MARIA SILVEIRA MENDES	04/04/04	015	QUADRO
						SMED	63.073.1	VERA MARIA ALACARINI NICOLAO	11/04/04	015	QUADRO
						SMED	63.097.0	SIMONE MALTA MORAES	21/04/04	015	QUADRO
						SMED	63.108.5	MARIA LUIZA DIAS DE ASSUNCAO	15/04/04	015	QUADRO
						SMS	13.240.7	LUCIA PAIM BECKER	17/04/04	025	QUADRO
						SMS	13.244.9	GLACI CHAGAS CABREIRA	22/04/04	025	QUADRO
						SMS	47.042.7	RONALDO PEREIRA DE MELLO	27/04/04	015	QUADRO
						SMT	55.249.7	RICARDO STREHL	25/04/04	015	QUADRO
						SMT	65.172.9	JUAREZ DA SILVA ROSA	17/04/04	025	C.L.T.
						SPM	13.771.1	ELISABETH CRISTINA H RIEGEL	23/04/04	025	QUADRO
						SPM	47.603.6	VERA LUCIA VARGAS MARCHIORI	27/04/04	015	QUADRO

**ÓRGÃO MATRÍCULA NOME**

SGM 54076.5 PAULO RICARDO MACHADO  
RETROAGE A GRATIFICAÇÃO ADICIONAL DE 15% DE 06/07/00 PARA 23/06/99, FACE AVERBAÇÃO

SMC 73273.5 SEPE TIARAJU TEIXEIRA  
CONCEDE A GRATIFICAÇÃO ADICIONAL DE 15% EM 27/01/02, FACE AVERBAÇÃO, COM EFEITOS PECUNIÁRIOS A CONTAR DE 01/03/04

SME 56864.2 JOAO RIBEIRO DOS SANTOS  
CONCEDE A GRATIFICAÇÃO ADICIONAL DE 15% EM 23/03/04, FACE AVERBAÇÃO, COM EFEITOS PECUNIÁRIOS A CONTAR DE 23/03/04

SMED 43143.7 VERA REGINA GOUVÊA WEBER  
RETROAGE A GRATIFICAÇÃO ADICIONAL DE 15% DE 02/04/02 PARA 02/09/01, FACE AVERBAÇÃO

SMED 44315.0 SONIA MARIA WEBER DE LIMA  
RETROAGE A GRATIFICAÇÃO ADICIONAL DE 15% DE 27/11/02 PARA 28/07/02, FACE AVERBAÇÃO

SMED 47089.8 VERA REGINA GOUVÊA WEBER  
RETROAGE A GRATIFICAÇÃO ADICIONAL DE 15% DE 01/10/02 PARA 02/07/02, FACE AVERBAÇÃO

SMED 47606.9 SUZY NUNES CAMARGO  
CONCEDE A GRATIFICAÇÃO ADICIONAL DE 15% EM 27/03/04, FACE AVERBAÇÃO, COM EFEITOS PECUNIÁRIOS A CONTAR DE 27/03/04

SMS 12813.2 IVAN DE MELLO CHEMALE  
RETROAGE A GRATIFICAÇÃO ADICIONAL DE 25% DE 07/03/01 PARA 24/03/00, FACE AVERBAÇÃO

SMS 13084.9 VERA REGINA V. LEITE BALDASSO  
RETROAGE A GRATIFICAÇÃO ADICIONAL DE 25% DE 07/08/03 PARA 15/06/03, FACE AVERBAÇÃO

SMS 42661.9 AYETON ADOLFO CARON  
RETROAGE A GRATIFICAÇÃO ADICIONAL DE 15% DE 04/08/01 PARA 03/02/01, FACE AVERBAÇÃO

SMS 45294.6 MARCO AURELIO E. MARCZUK  
CONCEDE A GRATIFICAÇÃO ADICIONAL DE 15% EM 19/04/03, FACE REVISÃO, COM EFEITOS PECUNIÁRIOS A CONTAR DE 19/04/03

SMS 50861.4 DAVENIR DA SILVA  
RETROAGE A GRATIFICAÇÃO ADICIONAL DE 15% DE 08/08/03 PARA 09/05/03, FACE AVERBAÇÃO

SMS 66950.7 JOSE CARLOS DA SICILIANO  
RETROAGE A GRATIFICAÇÃO ADICIONAL DE 25% DE 28/05/00 PARA 19/06/99, FACE AVERBAÇÃO

SMT 15055.7 CLEON JOSE DE SOUZA RODRIGUES  
CONCEDE A GRATIFICAÇÃO ADICIONAL DE 15% EM 18/03/04, FACE REVISÃO, COM EFEITOS PECUNIÁRIOS A CONTAR DE 18/03/04

SMT 56326.2 ANTONIO CELSO SERAFINI  
CONCEDE A GRATIFICAÇÃO ADICIONAL DE 15% EM 11/01/03, FACE AVERBAÇÃO, COM EFEITOS PECUNIÁRIOS A CONTAR DE 08/04/03

**DIRETORA-GERAL DO DEPARTAMENTO MUNICIPAL DE PREVIDÊNCIA DOS SERVIDORES PÚBLICOS DO MUNICÍPIO DE PORTO ALEGRE:**

**Processo 1.13439.04.9** - Defere, em 24.5.04, em relação a CRISTINA PORTINHO, 55185.3, assistente social, da Secretaria Municipal de Saúde, da Administração Centralizada, o pedido de **averbação de TEMPO DE CONTRIBUIÇÃO computado junto ao Regime Geral da Previdência Social, para efeitos de aposentadoria**, conforme previsto no artigo 201, § 9º da Constituição Federal de 5.10.88, acrescentado pela Emenda Constitucional 20 de 15.12.98, observado o disposto nos artigos 4º da Emenda Constitucional 20 de 15.12.98, 107, 108, 109 da Lei Complementar 478 de 26.9.02 e Decreto 14330/03, no total de 1608 dias, excluídos os períodos colidentes:

RGPS/INSS: 1608 dias = 4 anos 4 meses 28 dias  
Sociedade Porvir Científico: de 1º.8.76 a 30.12.80.

**Processo 1.13949.04.7** – Indefere, em 24.5.04, o pedido de certidão de tempo de

contribuição ao RPPS, apresentado por BORIS KAMERGORODSKI, ante o não estabelecimento da condição de funcionário da Prefeitura Municipal de Porto Alegre.

**Processo 1.16287.04.5** - Indefere, em 25.5.04, os pedidos requeridos em revisão de provento através deste processo, por FRANCISCO RODRIGUES DE LIMA NETO, 22460.0, da Secretaria do Governo Municipal, por falta de amparo legal.

**Processo 1.20153.04.0** - Defere, em 25.5.04, em relação a HEISE PERES RAMOS, 47115.1, professora, da Secretaria Municipal de Educação, da Administração Centralizada, o pedido de **averbação de TEMPO DE CONTRIBUIÇÃO computado junto ao Regime Geral da Previdência Social, para efeitos de aposentadoria**, conforme previsto no artigo 201, § 9º da Constituição Federal de 5.10.88, acrescentado pela Emenda Constitucional 20 de 15.12.98, observado o disposto nos artigos 4º da Emenda Constitucional 20 de 15.12.98, 107, 108, 109 da Lei Complementar 478 de 26.9.02 e Decreto 14330/03, no total de 422 dias:

RGPS/INSS: 422 dias = 1 ano 1 mês 27 dias

Viamão Prefeitura: de 28.4.81 a 30.5.82;

Juraci Quadros da Silva: de 1º.4.81 a 24.4.81.

**Processo 1.21857.04.0** - Defere, em 24.5.04, em relação a PATRÍCIA SILVA DIAS, 64588.7, professora, da Secretaria Municipal de Educação, da Administração Centralizada, o pedido de **averbação de TEMPO DE CONTRIBUIÇÃO computado junto ao Regime Próprio de Previdência Social do Estado/RS, para efeitos de aposentadoria**, conforme previsto no artigo 201, § 9º, artigo 40, com a redação alterada pela Emenda Constitucional 41/03, § 9º da Constituição Federal de 5.10.88, acrescentado pela Emenda Constitucional 20 de 15.12.98, observado o disposto nos artigos 4º da Emenda Constitucional 20 de 15.12.98, 17, inciso VIII, 107, 108, 109 da Lei Complementar 478 de 26.9.02 e Decreto 14330/03, no total de 1864 dias, excluídos os períodos colidentes:

Regime Próprio/Estadual = 5 anos 1 mês 9 dias

Estado do Rio Grande do Sul: de 1º.3.90 a 29.2.92 e de 1º.6.94 a 7.7.97.

**Processo 3.1202.04.9** – Indefere, em 10.5.04, o pedido de concessão de salário-família, apresentado pelo aposentado BASÍLIO MARTINS RIBAS, posto que não satisfeitos os requisitos estabelecidos no artigo 118 da Lei Complementar 478 de 26.9.02, artigo 13 da Emenda Constitucional 20 de 15.12.98 e Portaria 479/04 – MPS.

**CHEFE DA SEÇÃO DE SELEÇÃO DO DMAE:**

**PROCESSO Nº 003.002231.04.2 - Relota** as servidoras **Ivani Larruscain Teixeira**, Operário Especializado, matrícula 3049/4 da DVL para a SO – Superintendência de Operações e **Iara Rejane Pinto de Andrade**, Operário Especializado, matrícula 3639/2 da SO para a DVM – Divisão de Manutenção – Seção Mecânica, a contar de **05/04/04**.

**CHEFE DA SEÇÃO DE REGISTROS E VANTAGENS DA DIVISÃO DE RECURSOS HUMANOS DO DMAE:**

**Proc. 1.021956.04.9** – **Concede**, a contar de 18.03.2004, a **HERNANDE ALVES PEREIRA**, matr. 25859.0, Operador de Subestação, da Divisão de Esgotos, OB20404D11, a vantagem do artigo 124, da Lei Complementar nº 133, de 31/12/85, ( dois avanços).

**DIRETOR DA DIVISÃO DE RECURSOS HUMANOS DO DMAE, no uso das suas atribuições legais,**

**Processo 3.2324.04.0**– Defere, em 20.5.04, em relação à IARA REGINA PINTO DE ANDRADE, 3639.2, operário especializado, da Superintendência de Operações, o pedido de redução de carga horária, com base no Artigo 90, III da Lei Complementar 133 de 31.12.85.

**Processo 3.713.04.0**– Indefere, em 24.5.04, em relação a PAULO ROBERTO DA SILVA LIMA, 25373.2, operador de subestação, da Divisão de Água, o pedido por não atender os requisitos do § 2º, do Artigo 205, da lei 133 de 31.12.85.

# EDITAIS



## NOTIFICAÇÕES

Fica notificada a empresa Madeireira Herval Ltda, CNPJ: 89.237.911/0001-40, tendo em vista a aplicação de penalidade de Advertência e Multa, no valor de R\$ 9,93, com base no artigo 87, I e II, da Lei 8.666/93 e no item 11.5 do Edital do Convite 62/03 (Processo 003.080287.03.4), para apresentar recurso, querendo, no prazo de cinco dias úteis, pelo fato da referida empresa não ter entregue os materiais contratados através do empenho 42216/03, a contar da publicação desta notificação. O referido Convite que trata das referidas penalidades está à disposição no Setor de Contratos, Consultoria Jurídica, situado na Rua 24 de Outubro, 200, no horário das 9 às 11h30min e das 14 às 17h.

Fica notificada a empresa Braspel Comércio e Representações Ltda, CNPJ: 94.071.214/0001-00, tendo em vista a aplicação de penalidade de Advertência e Multa, no valor de R\$ 20,79, com base no artigo 87, I e II da Lei 8.666/93 e no item 11.5 do Edital do Convite 72/03 (Processo 003.080352.03.0), para apresentar recurso, querendo, no prazo de cinco dias úteis, pelo fato da referida empresa não ter entregue os materiais contratados através do empenho 42560/03, a contar da publicação desta notificação. O referido Convite que trata das referidas penalidades está à disposição no Setor de Contratos, Consultoria Jurídica, situado na Rua 24 de Outubro, 200, no horário das 9 às 11h30min e das 14 às 17h.

Porto Alegre, 27 de maio de 2004.

**AUGUSTO RENATO RIBEIRO DAMIANI,**  
Diretor-Geral.

## CONVITE

O DEPARTAMENTO MUNICIPAL DE ÁGUA E ESGOTOS comunica que serão abertos os envelopes de habilitação e de proposta relativos ao Convite abaixo relacionado, na Divisão de Materiais, situada na Rua Gastão Rhodes, 222 - 1º andar, Bairro Santana, na seguinte data e horário:

**CONVITE 42/04-PROCESSO 003.080208.04.5**

**OBJETO:** Aquisição de Filtros de Ar, Óleo, Elementos Filtros e Micro-Óleo.

**ABERTURA:** 9.6.04, às 9 horas

Outras informações estão disponíveis no endereço eletrônico <http://www.portoalegre.rs.gov.br/licitacao> e pelos telefones 3289.9649 e 3289.9650.

O edital e demais elementos da licitação poderão ser retirados pelos fornecedores interessados, no Setor de Cadastro, no referido endereço, no horário das 8 às 12h e das 13h30min às 17h, median-

## Prefeitura Municipal de Porto Alegre

DEPARTAMENTO MUNICIPAL DE ÁGUA E ESGOTOS

te o recolhimento do valor de R\$ 4,50 por edital, em qualquer agência do Banrisul, na conta: Agência 051 conta nº 04.002400.0-4 Finalidade 000004-3 ou Banco do Brasil, Agência 3798-2 conta nº 1000.6 (em guia de depósito para conta de terceiros).

Porto Alegre, 28 de maio de 2004.

**CELINA RITT BLAZINA,**  
Diretora da Divisão de Materiais.

## RESULTADO DO JULGAMENTO DAS PROPOSTAS

O DEPARTAMENTO MUNICIPAL DE ÁGUA E ESGOTOS torna público o resultado do julgamento das propostas, por itens, da seguinte licitação:

**TOMADA DE PREÇOS 27/04 – PROCESSO 003.080109.04.7**

**OBJETO:** Aquisição de bombas e acessórios

**ITENS 1 a 4, 19 a 21 - Geral Distribuidora Ltda.**

**ITENS 7, 24 - Antonio Carlos Bassoa Bertao**

**ITENS 6, 8, 11 - Maquimotor Sociedade Técnica Ltda**

**ITENS 5,12 - Fluxotec Indústria Comércio e Representações Ltda.**

**ITENS 13,14 - Hidrosp Sistemas Hidráulicos Ltda**

**ITENS 15,18 - Rodex Equipamentos Industriais Ltda**

**ITENS 16 - Transtech Comércio e Serviços Ltda.**

**ITENS 22, 26 - Fernando Rouge-Bombas Compressores e Instrum.Ltda**

**ITENS 23 - Fracassado**

**ITENS 9, 10, 17, 25 - Revogação Sugerida**

A íntegra do julgamento encontra-se afixada no painel de avisos sobre licitações da Divisão de Materiais.

Porto Alegre, 28 de maio de 2004.

**LIÉGE MENTZ,**  
Presidente da Comissão Permanente de Licitação.

## PREGÃO ELETRÔNICO 14/04 PROCESSO 003.080172.04.0

O DEPARTAMENTO MUNICIPAL DE ÁGUA E ESGOTOS torna público, em cumprimento a Lei Federal 10.520/02 e ao Decreto Municipal 14.189/03, que fará realizar licitação na modalidade de Pregão Eletrônico 14/04, tipo menor preço, para aquisição de Hidrômetros.

Os procedimentos para acesso ao Pregão Eletrônico estão

disponíveis na página inicial do site da Prefeitura Municipal de Porto Alegre, [www.portoalegre.rs.gov.br](http://www.portoalegre.rs.gov.br) ou no site do Banco do Brasil S/A, [www.bb.com.br](http://www.bb.com.br), opção governo, ou em [www.governo-e.com.br](http://www.governo-e.com.br), ou diretamente em [www.licitacoes-e.com.br](http://www.licitacoes-e.com.br).

**ENTREGA DAS PROPOSTAS:** Até às 9 horas do dia 14.6.04

**ABERTURA DAS PROPOSTAS:** às 9h15min do dia 14.6.04

**INÍCIO DA DISPUTA:** às 9 h do dia 16.6.04

**TEMPO DE DISPUTA:** 10 minutos, acrescido do tempo aleatório, determinado pelo sistema.

Para todas as referências de tempo será observado o horário de Brasília – DF.

Os interessados deverão cadastrar senhas de acesso em qualquer agência do Banco do Brasil S/A situadas no País.

Consultas, impugnações e demais informações relativas ao prego em referência deverão ser dirigidas a Seção de Compras da Divisão de Materiais, situado na Rua Gastão Rhodes, 222, primeiro andar, no bairro Santana, no município de Porto Alegre/RS, ou através dos telefones (0XX51) 3289-9645/9651, fax (0XX51) 3289-9650/9651 ou através do e-mail [dmaedmsc@dmae.prefpoa.com.br](mailto:dmaedmsc@dmae.prefpoa.com.br).

Porto Alegre, 28 de maio de 2004.

**CELINA RITT BLAZINA,**  
Diretora da Divisão de Materiais.

## RESULTADO DO JULGAMENTO DAS PROPOSTAS

O DEPARTAMENTO MUNICIPAL DE ÁGUA E ESGOTOS torna público o resultado do julgamento das propostas, por itens, da seguinte licitação:

**TOMADA DE PREÇOS 29/04-PROCESSO 003.080122.04.3**

**OBJETO:** Suprimentos e Acessórios de Informática

**ITENS 1, 2- Intelectron Serviços de Informática Ltda**

**ITEM 4- Luciane Caroni**

**ITEM 5- Multifase Comercial Técnica Ltda - ME**

**ITENS 6, 7, 9- Bortoncello Informática Distr. e Suprimentos Ltda**

**ITENS 3, 8- Revogação Sugerida**

A íntegra do julgamento encontra-se afixada no painel de avisos sobre licitações da Divisão de Materiais.

Porto Alegre, 28 de maio de 2004

**LIÉGE MENTZ,**  
Presidente da Comissão Permanente de Licitação



## REVOGAÇÃO DE LICITAÇÃO

**TOMADA DE PREÇOS 113/04  
PROCESSO 001.018149.04.9**

A ÁREA DE AQUISIÇÕES E MATERIAIS da SECRETARIA MUNICIPAL DA FAZENDA, informa que a licitação acima será Revogada, por interesse da administração.

Fica aberto o prazo recursal de cinco dias úteis, conforme o disposto no inciso I, § 3º, do Artigo 109 da Lei 8.666/93 e alterações posteriores.

Porto Alegre, 28 de maio de 2004.

## Prefeitura Municipal de Porto Alegre

SECRETARIA MUNICIPAL DA FAZENDA

**ROGÉRIO FIGUEIREDO,**  
Gestor.

## INEXIGIBILIDADE DE LICITAÇÃO 102/04

**PROCESSO 001.025400.04.5**

A ÁREA DE AQUISIÇÕES E MATERIAIS informa que adquiriu através de Inexigibilidade de Licitação o material abaixo como segue:

**CONTRATANTE:** Prefeitura Municipal de Porto Alegre

**OBJETO:** Aparelhos para laboratório e outros

**ITENS 1 a 10-Diamed Latino América S.A**

**TOTAL DA COMPRA:** R\$ 12.344,30

**PRAZO DE ENTREGA:** Imediato

**BASE LEGAL:** Artigo 25 Inciso I - da Lei Federal 8666/93 alterada pela Lei 9032/93 e 8883/94.

**ROGÉRIO FIGUEIREDO**  
Gestor

**RATIFICO:** a Inexigibilidade decorrente da Compra Direta acima.

Porto Alegre, 28 de maio de 2004.

**RICARDO DE ALMEIDA COLLAR,**  
Secretário Municipal da Fazenda.



## Prefeitura Municipal de Porto Alegre

COMPANHIA CARRIS PORTO-ALEGRENSE

## JULGAMENTO DO CONVITE 57/04

A COMPANHIA CARRIS torna público que no dia 28.5.04, reuniu-se a comissão de licitação para julgar as propostas habilitadas no referido processo, cujo objeto é ferragens em geral conforme ata de 27.5.04. Baseado nos critérios estabelecidos no edital, a comissão considera como mais vantajosas para a administração as propostas apresentadas pelas empresas: Voltagem Coml. Ltda.: 1172, 123681, 18, 90253; Nestor Bortoline Cia. Ltda.: 115192, 123637, 127988, 30809; Marcos Nunes Bono & Cia. Ltda.: 122543, 130700, 1354, 23697, 31351, 38703, 6411, 70432, 76031, 76139, 89990, 935, 93661, 943; Com.de Fer. Lampião Ltda.: 131660, 28449; Casa do Mecânico Ltda.: 120627, 128863, 1586, 24563, 27712, 27713, 28291, 28852, 588, 76830; Ferragem Ponto Sul Ltda.: 82120, 88765; Aço Bras Coml.Aços Ltda.: 1198, 123636; Dist. de Tintas Figueira Ltda.: 12016, 78612,

78620; Maxtin Tintas Ind. Ltda.: 12014, 12015, 79634, 88749; Eletro Soldas Coml. Maq. Fer. Ltda.: 113030, 113031, 125627, 125654, 125655, 34453, 380, 38596. Serão comprados com 1 ou 2 cotações: 113030, 113031, 1198, 123636, 123637, 125627, 125654, 125655, 1586, 28852, 380, 588, 76031, 76139, por estarem inferiores ou de acordo com última compra ou mercado. Foram desclassificados por cotarem em desacordo com anexo IV do edital: Lampião e M. Nunes – 27712; Lampião – 27713; Pto. Sul, Lampião e M. Nunes – 28291; Figueira e Maxtin – 38596; Pto. Sul – 38703; Voltagem e Lampião – 6411, 70432; Lampião, M. Nunes, C. Mecânico e El. Soldas – 8763; Maxtin – 935; Pto. Sul, Lampião e Bortoline – 93661; C. Mecânico – 30981, 943; e por terem cotado erroneamente, a pedido: Voltagem – 1198 e Bortoline – 76830. Está aberto o prazo recursal de dois dias úteis, a partir desta publicação.

Porto Alegre, 31 de maio de 2004.

**COMISSÃO PERMANENTE DE LICITAÇÃO**



## Prefeitura Municipal de Porto Alegre

EMPRESA PÚBLICA DE TRANSPORTE E CIRCULAÇÃO

## AVISO DE DATA DE ABERTURA DE PROPOSTA CONCORRÊNCIA 3/04

**OBJETO:** Contratação de empresa para a prestação de serviços de manutenção corretiva e preventiva da frota da EPTC

A EMPRESA PÚBLICA DE TRANSPORTE E CIRCULAÇÃO torna pública a data de abertura da fase de propostas de preço para todas as empresas habilitadas em todos os lotes da licitação em epígrafe.

A data de abertura será no dia 2.6.04, às 10h, na sede da EPTC, sita na Rua João Neves da Fontoura, 7, nesta Capital.

Para maiores informações, entrar em contato na Coordenação de Compras e Licitações através do fone 3289-4319 ou 3289-4202.

**ALEXANDRE DA SILVA FIGUEIREDO,**  
Presidente da Comissão de Licitações.





Prefeitura Municipal de Porto Alegre  
SECRETARIA MUNICIPAL DE ADMINISTRAÇÃO

**EDITAL 40**

**CONCURSO PÚBLICO 418 - PROFESSOR**

A SECRETARIA MUNICIPAL DE ADMINISTRAÇÃO, através da COORDENAÇÃO DE SELEÇÃO E INGRESSO, torna pública:

1) A retificação da listagem de classificação antes do sorteio público de desempate, contida no Edital 39, tendo em vista que a mesma não atendia os critérios de desempate estabelecidos no item 10.4 do Edital 45/03, de abertura do concurso, que passa a ser conforme listagem do Anexo I deste Edital, e não como constou;

2) A retificação da nota da prova de títulos da candidata 54200.8 - Ana Carolina Chaves Larronda, inscrita nas áreas Educação Física/Rede Escolar e Educação Física/Esp. Rec. Lazer, que passa a ser 50,000 e não como constou.

Porto Alegre, 31 de maio de 2004.

**CARLOS CÉSAR BENTO FILHO,**  
Secretário Municipal de Administração.

**ANEXO I**

**RETIFICAÇÃO DA LISTAGEM DE CLASSIFICAÇÃO ANTES DO SORTEIO**

**BLOCO I**

**CLASSIFICAÇÃO GERAL CONCURSO - PROFESSOR - B I ÁREA - SÉRIES INIC/EJA**

CLASS. INSCR.	NOME	PONTUAÇÃO
1	194158 LUCIANA FACCHINI	80,208
2	170607 APARECIDA LUZ FERNANDES	74,375
3	535699 JAQUELINE PICETTI LINCX	73,333
4	19356 RAQUEL BEATRIZ CALLEGARI PACHECO	72,916
5	71994 CARLA GIOVANNA LAMAS CARDARELLO	70,625
6	18767 MONICA CELLA	70,208
7	64955 LUCIANE PEREIRA DA SILVA	69,791
8	69035 KELLY JUREMA PASSOS FAGUNDES	68,541
9	239526 ALEXSANDRO DO NASCIMENTO SANTOS	67,708
10	2844 GRAZIELA IOCHIMS SPOLAVORI	67,500
11	68896 DENISE CRISTINA SANTOS DA SILVA	67,291
12	85871 TIRZA PORTO AZAMBUJA VERRI	67,291
13	193941 LARISSA KOVALSKI KAUTZMANN	67,291
14	172537 MARCELA MESQUITA BAPTISTA	67,083
15	44261 PAULO MAURO DA SILVA	67,083
16	127329 RITA DE CÁSSIA PRESTES MODESTO	66,666
17	92983 SABRINA GARCEZ	66,458
18	251178 ANA PAULA DOS SANTOS	66,041
19	530182 ALINE VALLE DOS SANTOS	66,041
20	589365 CRISTIANE PELISSOLI CABRAL	65,833
21	591661 VANESSA BESESTIL DA ROCHA	65,208
22	193194 LUCRECIA RAQUEL FUHRMANN	65,000
23	161896 CARLA REJANE FLORES	64,791
24	76856 JANAINA DOS SANTOS PICETTI	64,791
25	30333 LUCIA ELENA MATOS AMARO	64,583
26	50148 SILVIA NILCEIA GONCALVES	64,583
27	532193 NILZA TERESINHA PEREIRA	64,583
28	50210 ADELINNE STEIN	64,583
29	155225 JOSELE TRAPP	64,583
30	56529 JULIANA BRANDAO MACHADO	64,166
31	157643 SANDRA DA SILVA CARELI	64,166
32	912590 ROSELAINA AZAMBUJA MACHADO	63,958
33	105384 CLAUDIR TEREZINHA RODRIGUES LIMA	63,958
34	71366 SIMONE ROSANELLI	63,958
35	594091 ALINE SIEMIONKO DOS SANTOS	63,958
36	775500 CLAUDIA MARIA POHLMANN	63,958
37	584304 EMELEIS SILVEIRA DE SILVEIRA	63,958
38	111830 SARIANE DA SILVA	63,958
39	84450 SILVIA DE OLIVEIRA KIST	63,958
40	26433 SOLANGE ROLAND DE JESUS	63,750
41	72834 ANDREA TODESCHINI MERLO	63,750
42	169595 LHSIANE GAZOLA SANTOS	63,750
43	607509 ARINE DA SILVA COUGO	63,541
44	155802 GISLAINE LIMA COSTA	63,541
45	155306 ELISABETH TERESINHA MILANI RODRIGUES	63,541
46	127400 TATIANE SANTOS DOS SANTOS	63,541
47	70300 CRISTIANE FIGUEIRO KLOVAN	63,333
48	162779 MARILIA DA COSTA RIBAS	63,333
49	482005 SIMONE RODRIGUES PINHEIRO	63,333
50	63967 JANE TERESINHA DONINI RODRIGUES	63,125
51	45640 SIMONE DE LIMA SOUZA	63,125
52	148784 NATACHA SCHEFFER	63,125
53	597651 MARCIA LUISA DO NASCIMENTO NOGUEIRA	62,916
54	591815 ROSELAINA PAGANELLA	62,916
55	126691 PAULA FLORES GRIOLETTO	62,916
56	293571 MARIA ISABEL SILVEIRA CRISTINO	62,916
57	581402 GRACE HAHN BUENO	62,916
58	70629 DANIELA DOS SANTOS PERONEO	62,916
59	177474 LUCIANE DE MELO GONCALVES	62,916
60	28800 TAMARA CARDOSO ANDRE	62,916
61	591610 TATIANE DA SILVA DA ROSA	62,916
62	183482 ANA MARIA DE OLIVEIRA	62,916
63	705373 MARLENE LUCIA MEURER LEMES	62,708
64	72087 MARA ELOISA CERATTI SCALCO	62,708
65	192872 RENETE SCHLEDER DOS SANTOS	62,708
66	70904 ANELISE DIEHL FABRICIO	62,500
67	41041 PATRICIA SANTANNA PASQUAL	62,500
68	532126 TANISE MULLER RAMOS	62,500
69	74144 ALICE DE ABREU PIVATO	62,500
70	60410 CAROLINA ARANEDA PEREIRA	62,500
71	41122 KATHIA SCHAFFER GANDOLFI	62,500
72	177296 MARIA ELOIZA DE ABREU BECKER	62,500
73	23558 PATRICIA MARIA VARGAS DE LIMA	62,500
74	71030 RUTE MASIEL	62,500
75	120081 ANA FELICIA GUEDES TRINDADE	62,291
76	121886 JAKELINE ALENCAR ANDRADE	62,291
77	606111 BETANIA LEVIEN PIRES	62,083
78	62260 KARINA PINTO SALAMONI	61,875
79	534137 LIA JARDIM RODRIGUES	61,875
80	537136 ELISETE REGINA DO NASCIMENTO	61,875
81	67733 MARIA ANGELICA FONSECA VARISCO	61,875
82	24295 MARIA CLAUDIA DAL IGNA	61,875
83	581488 BETINA SCHULER	61,875
84	534030 SONIA MARIA FERNANDES ZAMBONI	61,875
85	533050 DEISI CRISTINA GOLLO MARQUES VIDOR	61,875
85	68748 MARCIA CASTIGLIO DA SILVEIRA	61,875
87	113751 FABIANE BORGES PAVANI	61,875

192	91561 MARIA LUCIANA GIL NAZARIO	58,333
193	150533 ELANIA SALETE MACHADO FIGUEIREDO	58,333
194	42366 MARIA LUIZA RUKAT FONTES	58,333
195	60631 SANDRA HELENA DIAS MOREM	58,333
196	20419 ANDRE LUIS MITIDIERI PEREIRA	58,333
197	540048 ANA PAULA FONSECA DA SILVA	58,333
198	48810 LUCIANE DO CANTO WINTER DOS SANTOS	58,333
199	125210 CARLA DOS SANTOS BANDEIRA	58,125
200	128465 PAULO GILBERTO KLEIN	58,125
201	276855 LUCIANA KOHLER LOUZADO	58,125
202	210439 ANDRESSA FAGAN DA SILVA COLLE	57,916
203	68888 CAROLINA CHAGAS SCHNEIDER	57,916
204	124915 MICHELLE FREIMULLER	57,916
205	609170 JONIA SEMINOTTI GIARETTA	57,708
205	151904 MARIA SUZANA SACCO DA SILVEIRA	57,708
207	42510 ALINE FATIMA COSTAMILAN FORMOLO	57,708
207	77747 MARIA CRISTINA PEREIRA DA SILVA	57,708
209	160083 GABRIELE DIEHL ABRAHAO	57,708
209	56278 JUCELIA OLIVEIRA RODRIGUES	57,708
211	132594 CRISTIANE RITA RIGON	57,708
212	150894 FABIANA SANTOS DA SILVEIRA	57,708
213	58661 ADRIANE DIAS BENTO	57,708
213	69159 EMILIA ELISABETE MADRUGA DA SILVA	57,708
215	148962 MARLISE SILVA GOULART	57,708
216	592846 MARIA AMELIA NEDEFF	57,708
217	130192 DENISE COSTA DOS SANTOS	57,708
218	156752 VIVIANE DIDIO MEDEIROS	57,708
219	9610 EVANGELIA ARAVANIS	57,500
220	125067 NELNIE VIALE LORENZONI	57,500
221	532223 VERA ADRIANE KONRAD	57,500
222	18686 TATIANA DE ARAUJO STUMPF	57,500
223	159646 MARIA INES FERREIRA MACHADO	57,291
224	28169 MARIA ELIZABETH GUIMARAES DO CARMO	57,291
225	28525 KARLA REGINA NUNES DE AZAMBUJA	57,291
226	27456 LUCIMEIRE SILVA STAATS	57,291
227	49140 DANIELA SCOTTI FERREIRA	57,291
228	593540 REJANE MARIA PETTER	57,291
229	586471 VIVIAN NAKATA GIULIANO	57,291
230	178667 ANGELA NASCIMENTO NUNES	57,291
231	595357 DENISE DE MATTOS XAVIER	57,291
232	22624 FERNANDA MALICZEWSKI	57,291
233	50024 GRENDA BRAMBILA	57,291
234	38407 CAROLINA RODRIGUES DA ROCHA	57,291
234	121967 ELISABETE PATRICIA SILVA DE CARVALHO	57,291
234	84638 MARILUCE DA SILVA FLORES	57,291
237	44229 VERONICA DE MORAES ALFONSIN	57,291
238	125970 CARLA SUZANA FRANZ	57,291
238	131334 FABRICIA FALAVIGNA KUBIEZEWSKI MARTINS	57,291
238	58491 HELOISA FERNANDA SILVA DE MOURA	57,291
238	23280 JOSETE CRISTINA ARDI DE BENEDETTI	57,291
238	598623 VERA BEATRIZ COSTA TEIXEIRA	57,291
243	19593 VERA LUCIA DE CERQUEIRA ALMEIDA	57,291
244	120332 CLAUDIA MOURA DA SILVEIRA	57,291
244	592978 NADJA REGINA CHARELLI ROLIM	57,291
246	211559 LEIDA SUZI DOS REIS BAUER	57,291
247	93106 LILIAN TARAQDIAN DAMBROS	57,291
247	528838 VILMA NOGUEIRA DE CASTRO	57,291
249	159506 CÁSSIA DE CAMPOS RECK	57,291
250	1139 ADRIANA CASTELLANOS PEREIRA	57,291
251	179221 CLORIS VALENTINA PEREIRA	57,291
252	146811 MARCIA REGINA AZEREDO RYSDYK	57,291
253	128023 ANA ELENA RODRIGUES DUARTE	57,291
254	541583 TANIA REGINA VELOSO PROTAS	57,291
255	594121 GEANI REGINA DROESCHER	57,291
256	90891 LUCIANE DA ROSA VAINES	57,083
257	153893 IAFA GRINSCHPUN	57,083
258	537063 PATRICIA DA SILVA PEREIRA	57,083
259	520241 RENATA URRUTH ROSA	57,083
260	775525 ALESSANDRA GOMES DA SILVA	57,083
261	58653 ELISABETH VIEIRA BONATTO	56,875
262	58513 CRISTIANE DE CASTRO RAMOS	56,666
263	606189 ANGELA VIVIANE SCHROEDER	56,666
264	119938 ROSILAINA DE PAULA MENEZES	56,666
265	592927 MARCIA BEATRIZ CONCEICAO RUSCHEL	56,666
266	119148 SIDAMARCIA DIAS SANTOS PINTO	56,666
267	46302 RAQUEL MALLMANN APOLLO DA SILVA	56,666
268	78891 ESTHER LUIZA TOMBINI PONZI	56,666
269	129496 MARIANE CHEMELLO MULLER	56,666
269	123340 SHEILA FONSECA CAMBOIM	56,666
271	592510 EDELMIRA CASTRO DINIZ	56,666
271	164577 SONIA MARIA PINTADO DE OLIVEIRA	56,666
273	123870 MARIANA VEIGA DA SILVA	56,666
274	99120 CRISTIANE DOS SANTOS CORREA	56,666
274	36609 MARIANA BRATKOWSKI KOSSMANN	56,666
276	164933 JOSECLER SCHULTZ WITTIZORECKI	56,666
277	79030 MARIA CRISTINA LOMANDO NUNES	56,666
278	30929 ANGELA KREILING	56,458
279	529516 LUCIANE MEDEIROS OLIVEIRA VIEIRA	56,458
280	774901 CASSIANE AUBIN	56,250
281	113557 MARIA ALICE DA SILVA DIAS	56,250
282	180920 CLAUDETE CARDOSO DOS SANTOS	56,250
282	154075 MARIA DE LURDES CARLUCCI CAVALCANTI	56,250
284	157287 TATIANE PIRES LERNER	56,250
285	82740 LILIANE MEDEIROS MARTINS	56,250
286	608610 ALESSANDRA MARIA BOHM	56,250
287	595055 NEUSA TERESINHA GUARAGNI	56,250
287	62650 SILVIA CRISTINA SCHMITZ	56,250
289	600474 ROSELI BELMONTI MACHADO MARTINS	56,250
290	594776 RAQUEL MACHADO DE SOUZA	56,250
291	595136 ELLEN LUISE SCHULTZ	56,250
291	754749 MARISTELA BRAGA FREITAG	56,250
293	54879 MARIA DO CARMO DE COSTA	56,250
294	193569 DENISE SCHMITZ	56,250
294	45250 REJANE WIEBELLUNG AGUIAR	56,250
296	171999 REJANE MARQUES ALVES	56,250
296	111139 SIRLEI NAIR CZYZESKI	56,250
296	60429 LISANDRA ALMEIDA DA SILVA	56,250
299	588954 DANIELA ROSSI SERPA	56,250
299	601250 LETICIA COSTANZO BIASIO GUIMARAES	56,250
301	160601 ROBERTA GONCALVES BRINHOL	56,250
302	604224 MARCOS ROGERIO MORAES	56,250
303	93360 MARIANGELA MOMO	56,250
304	593370 LENITIA ROSA TEDESCO	56,250
304	605867 ZELCE DARCEL MOUSQUER	56,250
306	31429 CLAUDIA LETEIA SILVA DA COSTA	56,250
307	151475 MICHELE DA ROCHA SOUZA	56,250
308	92495 MARIA LUCIANE BRIDDI COSTA	56,250
309	58041 JULIANA MARCEL DE SOUZA	56,250
310	240141 MARIA ARLETE PEREIRA	56,250
311	82945 PRISCILA MICHEL	56,250
312	193046 CLAUDIA ELISABETE STRAHER	56,250
312	19690 RACHEL PELLEGRINI ANDRADE	56,250
314	588555 PATRICIA PONTES FLOR	56,041
315	598500 BENNY DIEFENTHAELER	56,041
316	540587 CLAUDIA CORDEIRO RAEI	56,041
317	55417 JAQUELINE RADAELLI	56,041
318	54488 ROCELE MARCELLO DA SILVA	56,041
319	158909 ANDREA KETZER OSORIO	55,833
320	585840 PAMALOMID ZWETSCH	55,833
321	71455 ISABELITA PEDONE NEVES	55,625
322	138916 DORIS ROSANA PICKRODT DE CASTRO	55,625
322	152579 NEUSA MARIA DA ROSA ROPKE	55,625
324	581445 DANIELA DOS REIS GUTERRES	55,625
325	170046 CELIA MARIA CIDADE DA ROSA	55,625
326	537187 SIMONE ARAUJO LOVATTO	55,625
327	595888 ANA RITA VIANA	55,625
328	151971 ALINE NUNES DA SILVA	55,625
328	594199 ANDREIA TERESINHA DROESCHER	55,625
330	28215 ANA PAULA DE ALBUQUERQUE POISL	55,625
331	601497 DEISE BORTOLOZO PIVOTO	55,416
332	31046 MARCIA GIL ROSA	55,416
333	164208 CRISTIANE OLIVEIRA ROCHA	55,416
334	49344 ANDREIA DOS SANTOS DUARTE	55,416
335	134970 JACIRA CABRAL DA SILVEIRA	55,416
336	268615 CARLA TEREZINHA PINTO CIVEIRA	55,208
337	110043 MARA REGINA DE SOUZA MEDEIROS	55,208
338	133060 VALERIA DORNELES FERNANDES	55,208
339	23035 PATRICIA BANDEIRA DA ROSA	55,208
340	19011 MAGDA SIROTA	55,208
341	131253 MARIA LUISA NOBRE RIBEIRO	55,208
342	157635 ROZANE PADILHA MATELI	55,208
343	49395 BEATRIZ KOPP ZEPKA	55,208
343	30074 MARIA CLARIZE ALFONSO MACIEL	55,208
343	157538 REJANE VIANNA DOS SANTOS	55,208
346	1325 MARISETE DOMINGUES MARTINS	55,208
347	193968 LUCIANA CAROLINE ROSSETTI DE OLIVEIRA	55,208
347	133116 ROSELI DA ROSA PEREIRA	55,208
349	608777 LUCIA BARRIOS DE SOUZA	55,208
350	195057 ROSANA KIRSCH	55,208
351	48623 GISLAINE ROCHA DE OLIVEIRA BITTENCOURT	55,208
351	159425 SIMONE GREGORY SALVADORI	55,208
353	122513 FRANCIENE LUZ DA LUZ	55,208
353	49271 ROSANE SALETE GEHM DA SILVA	55,208
353	606154 WALDELUCIA PEREIRA DOS SANTOS	55,208
356	81396 MARIA HELENA VIEIRA ROTHERMUND	55,208
356	539023 TALITA RONDAM HERECHUK	55,208
358	20273 JULIANA BORGES FORTES	55,208
359	72338 MERCES APARECIDA DIANA	55,208
360	126101 DANIELA MEDEIROS DE AZEVEDO	55,208
361	156191 ALEXANDRA STELL MACHADO	55,208
361	130788 CAROLINA INGRID TRINDADE MONTEIRO	55,208
361	589926 LETICIA DA SILVA	55,208
361	45233 VANESSA GOBBATO	55,208
365	52744 LEONILDA DE SOUZA	55,208
365	128341 RITA DE CÁSSIA EDINGER LEMOS	5

458	605034	ANELISE DE LIMA LORENZONI	53,541	592	132608	LENISE NUNES SANTINI	52,083	731	63762	DANIELA CARDOSO DA SILVA	51,041	869	604160	LUCIANA LINCK CORREA	50,000
458	157970	LEILA DORETI CASSOL	53,541	592	53651	SILVIA MARA FAUTH	52,083	731	211842	VIVIANE SANTOS DE MORAES	51,041	870	31259	EVELISE NEUMANN PASSOS	50,000
460	98884	MARIA DOS ANJOS DA SILVA	53,541	597	59633	ROSILEI MASETTO PEREGO	52,083	734	113670	ANDREA DOS SANTOS CAMBOIM	51,041	871	51217	MARCIA REGINA PISONI QUEIROZ	50,000
461	152765	CORA REGINA DA SILVA HERMELING	53,541	598	132241	DIVA MARCIA BENEVENUTO DA COSTA	52,083	734	50121	FABIANA SCHLECHT HUNGER	51,041	872	125911	CRISTINA PERES DE SOUZA	50,000
462	73130	LETICIA MOTTA TIMOTHEO	53,541	599	72222	ANNA PAULA HENS	52,083	736	697710	LUCIANE DIAS DA RESSURREICAO	51,041	873	581534	LETICIA MENA ALVES	50,000
463	48453	MARIA DOS ANJOS DA SILVA	53,541	600	192805	ADRIANA LOPES DO NASCIMENTO	52,083	736	104710	ROSANA MONTE DA CUNHA	51,041	874	965	MARISA PORTO SILVEIRA	49,583
464	210684	LUIZINEA DA SILVEIRA REIS	53,541	600	608327	ANNE LIN WANG BURGEL	52,083	738	26859	SIMONE ARLAQUE FLORES	51,041	875	70351	ELISABETH KRAUSE SACHETTI	49,375
464	153524	THAISE DA SILVA	53,541	600	159255	LIAMARA REIS DE SOUZA	52,083	739	60186	JANETE SILVEIRA PEREIRA	51,041	876	59439	LAINE DANTAS ZYNICH	49,375
464	533173	VIVIANE LUCATELLI MARIN	53,541	600	3189	MARIA CRISTINA DISCHINGER	52,083	740	54208	ADRIANA SEELIG DE FRAGA	51,041	876	67849	CATIA CRISTINA ALMEIDA RAMOS	49,375
467	30570	CARMEN MARIA JUNG MADUELL	53,541	600	120596	VERA LUCIA SILVA BRIZOLA	52,083	740	36536	ESTALAMARIS SIGNOR	51,041	878	54763	JACQUELINE SALAMI	49,375
467	66028	PATRICIA VICTORIA NOBRE	53,541	605	211788	ANGELA INES DE LIMA FONSECA	52,083	740	68659	MICHELE BITTENCOURT BRAZ	51,041	879	37290	CRISTIANE SPARANO CAMARGO	49,375
469	535109	LISIA BALTAR DE SOUZA	53,541	605	45306	LILIAN IVANA BORN	52,083	740	98744	RITA DE CASSIA SOBRAGI DOS SANTOS	51,041	879	531774	INAJARA DORNELLES FERREIRA	49,375
470	606065	DELMIRA SANDRA DE MOURA CARVALHO	53,541	605	159360	RAQUEL LEOTE LEVANDOVSKI	52,083	740	157910	ROSA LUCIA CAUDURO MEYER	51,041	881	153532	ISABEL CRISTINA CORREA XAVIER	49,375
470	23264	MARIA ITAMARA ALVES GARCIA	53,541	608	589047	RITA DE CASSIA XAVIER	52,083	745	122823	ALESSANDRA VIEIRA DAMASIO	51,041	881	531316	JOVELINA DRUM DA COSTA	49,375
472	540749	SONIA REGINA SILVA PEDROSO	53,541	609	174254	MONICA KNOPKER	52,083	745	91413	IARA CABREIRA KOBIELSKI	51,041	883	750506	CRISTINA WALTER	49,375
473	55042	CARLA PAGANO CANCELLI	53,541	609	183245	SANDRA KELM PEREIRA	52,083	745	211613	JULIANA MATHIAS DE OLIVEIRA	51,041	883	706957	LUCIANA DE BARCELLOS SCHAEGLER	49,375
474	706027	DORA BEATRIZ DA ROSA RONCATO	53,541	611	158895	SIMONE KETZER OSORIO	52,083	748	597813	CLARICE SILVA KUFFNER	51,041	885	129658	SUSANA LONDERO	49,166
475	593850	ADRIANA LESSA BERTARELLO PEREIRA	53,541	612	2780	ANEMARIE RUCKER	52,083	748	172502	CRISTINA MACHADO	51,041	886	154938	FABIANA SILVEIRA DA SILVA	49,166
476	581631	MARIA TERESA ALBORNOZ PEREIRA	53,541	612	132780	CREUSA REGINA FRAGA MARQUES	52,083	748	73903	JANDEARA KIDRYCKI	51,041	887	1376	ANA LUCIA PIRES	48,958
477	65285	ANNA CRISTINA COSTA DA SILVA	53,541	612	55689	EDENI APARECIDA LEAL SILVEIRA	52,083	748	5401	LORETO STEIGLEDER GOZALVO	51,041	888	36960	MICHELINE DE MORAES COSTA	48,958
478	23388	SANDRA REJANE CLARO DOS SANTOS	53,541	612	720720	GRASIELE CLACK SCHUMACKER	52,083	752	154962	ROSALIA CORREA MALHANO	51,041	889	250040	DIANE SCHLIECK	48,958
479	159549	ROSEMARY PEREIRA PEDROSO	53,333	612	80853	LETICIA SCHMIDT MEDEIROS	52,083	753	43095	ANA CLAUDIA KLEIN FERREIRA	51,041	890	30864	LUCIANA SILVEIRA FERRARI	48,958
480	97683	DIONARA GONCALVES CAVALHEIRO RITTA	53,333	617	293180	LIZIANE DIAS LEMOS	52,083	753	540340	ANGELO ALEXANDRE MARCELINO BARBOSA	51,041	891	149675	MARCIA LAGUE DE OLIVEIRA	48,958
481	85910	CLAIRTON SOARES LOPES	53,333	617	583618	MARCIA ELISA SILVEIRA DA SILVA	52,083	753	589527	ELIANE BEATRIZ KUHN	51,041	891	11010	RIITA TERESINHA DOS SANTOS TODESCHINI	48,958
482	105600	JOAO EVANGEL ROSA DOS SANTOS JUNIOR	53,333	619	125687	DANIELE MENDES DE ANDRADE	52,083	756	123064	REJANE TESHCH BARRETO NOAL	51,041	893	119318	CERES LABREA FERREIRA	48,958
483	161586	DINA FERNANDA LANZARINI LEAL	53,333	619	589195	SUZANA FAGUNDES NEVES	52,083	757	72567	RENATA SANTOS DA SILVA	51,041	894	119580	CINARA DOS SANTOS COSTA	48,958
484	503398	REGINA MARQUES PARENTE	53,333	619	54038	VIVIANA RADTKE SOLLER	52,083	758	104752	CLEDIANA MARGARETE BATISTI	51,041	894	26778	CRISTIANE DOS REIS PIRES	48,958
485	292770	NINA VANI BERSCH	53,333	622	535540	HELOISA GROENENDAL DE AGUIAR	52,083	758	131717	MONICA FONTANELLA	51,041	894	91979	JOSE ALTAMIRIO FALEIRO DE RAMOS	48,958
486	64157	GILDA SILVA PROENCA	53,333	623	170836	ANA PAULA SEFTON	52,083	760	128767	ALDIRI CRISTINE MAIER MANIQUE	51,041	894	21059	SIMONE DE CASTRO PASTRO	48,958
487	86320	ALEXANDRA DE CAMPOS RECK	53,125	624	159093	SONIA GARCIA DE LIMA	52,083	761	172642	ELIZABETH PEREIRA DE QUADROS	51,041	898	66176	LUCIA HELENA FORTE DOS SANTOS	48,958
488	59323	ALINE GOTTERT	53,125	625	503967	REGINA MARIA POITEVIN COELHO DE SOUZA	52,083	761	54372	LISIANE BISCAINO GUEDES	51,041	899	150886	ANA MARIA MACHADO COLLARES	48,958
489	35386	GLAUCIA DENISE KEMMER GOMES	53,125	626	47686	CRISTIANE BRUSTOLIN DOS SANTOS	52,083	763	58823	LENI LUCIA ALBA	51,041	899	93424	CRISTINA BEATRIZ HOFFMANN	48,958
490	706159	LUCIANE RIBEIRO BORGES	53,125	626	211389	DANIA CARENINE DA SILVA	52,083	763	600873	DANIA BORGES PEREIRA	51,041	901	88510	CLAUDIA SANCHES FLORES	48,958
491	541680	MARIA INES FELICIO CRUSIUS	53,125	626	194085	FABIANA PAZZOTTI MAYBORODA	52,083	765	82961	GERUZA PEIXOTO PRIEB	51,041	902	20184	JURACI DOS SANTOS FAGUNDES	48,958
491	150185	SILMARA MARIA SILVA FIGUEIREDO	53,125	626	535346	MARIA GAULZONTE	52,083	765	129011	JULIANA WINGERT	51,041	902	113760	LIANA PEREIRA MACHADO CANTO	48,958
493	605468	MARIELA STROPPER DE OLIVEIRA	53,125	630	210188	MICHELE POLICENA SILVA	52,083	767	48925	INAJARA PAIM PALERMO	51,041	902	51683	ROSANGELA DE SOUZA	48,958
494	113050	MARLEI URSSULIN DA ROSA	53,125	631	58807	ALINE LOURENCO SANTOS DE SOUZA	52,083	768	184799	MARIA CLAUDIA COELHO FURTADO	51,041	902	155950	ROSANGELA RODRIGUES LOPES	48,958
495	72273	DANIELA RIZZI	53,125	631	81583	ROZANE ROCHA SILVEIRA	52,083	769	172294	CAROLINE BOLDT PINTO	51,041	906	589560	ADRIANA PERUFO DE AVILA	48,958
495	123080	JOSELI PINTO DA SILVEIRA	53,125	633	529208	GABRIELA PEREIRA SILVA	52,083	769	161918	GRAZIELA OLIVEIRA DE BAIRROS	51,041	906	118982	MARI LUZ SEQUEIRA PLANAGUMA	48,958
497	6292	TANIA REGINA LUISI SIEBEL	53,125	633	127207	MARCIA KOPCZYNSKI DE FREITAS FILHA	52,083	771	539520	CLAUDIA INES HAMERSKI	51,041	908	79065	ANDREA SAYAO LOBATO	48,958
498	503592	SILVIA BEATRIZ DOS SANTOS DIAS	53,125	633	179590	RENATA PORCHER SCHERER	52,083	772	80845	VIVIANE PINHEIRO MACHADO RAGAGNIN	50,833	908	66656	RAQUEL DE BRAGANCA LIMA	48,958
498	605182	VOLIA DIAS SILVEIRA	53,125	636	595535	CLAUDIA MARISA DE AZEVEDO	52,083	773	698792	SIMONE SCOLA DOS SANTOS	50,833	910	47902	ELIANE DE SOUZA CAREGNATTO	48,958
500	54151	MARIZETE FRAGA CAMARGO	53,125	637	30066	FERNANDA GABE LOPES	52,083	774	35190	MARIA HELENA AVENDANO VALENTE N RAMIS	50,833	910	596493	ROSANE LOPES PETRY DE OLIVEIRA	48,958
501	170860	ELIANE TEREZINHA VICARI ALMEIDA	53,125	637	192627	SCHIRLE RIBEIRO ALVES	52,083	775	190039	ROSIMARI GHELLER	50,625	910	606049	TATIELLE RITA SOUZA DA SILVA	48,958
501	194433	ISRAEL RONALDO LUCAS	53,125	639	76716	DARLANE LUCIA BARBOSA DA SILVA TEIXEIRA	52,083	776	148512	RAQUEL BALDI MARQUES	50,625	913	62790	ELIANE MARIA DANI	48,958
503	80586	CLARICE PORTILHO DAUDT	53,125	639	56642	LILIAN NARDI POLCHOWICZ DA COSTA	52,083	777	583359	LARA MILANI VISCARDI	50,625	913	10693	MARLE DA ROCHA MEJIA	48,958
504	2577	ANDREA SILVA FAGUNDES	53,125	639	97870	VALKIRIA MARIA DE AZEVEDO FROES	52,083	778	581453	EVELISE RODRIGUES DAVILA	50,416	913	707554	RITA ADRIANA DA SILVA STAMM	48,958
504	592455	MARIA EVELINE MENECON	53,125	642	118800	CLARICE KRUMENAUER SANTOS REIS	52,083	779	170658	MONICA MAREK	50,416	916	599875	ROSA GENI CERQUEIRA MICHELE	48,958
506	192287	JACQUELINE GOMES MARTINS	53,125	642	119776	SHIRLEI MILENE TORRES	52,083	780	29335	ADRIANA TABAJARA DA SILVA	50,416	916	606820	SIMONE CRISTINA TESCHER TEIXEIRA	48,958
507	83917	MAGDA ARIAN KETTL	53,125	644	531545	LETICIA DE VARGAS COSTA	52,083	781	60089	ADRIANA DE ALENCASTRO SALGADO DIAS	50,416	916	59005	VERA LUCIA DOS SANTOS GARCIA	48,958
508	35637	KELLY CRISTINA COSTA RABELO	53,125	644	98450	LILIANA FRAGA DOS SANTOS	52,083	781	153397	GREISQUELE RIBEIRO BAPTISTA	50,416	919	239259	DEISE RIGON	48,958
508	113263	MARA LILIA CAPISTRANO REFOSCO	53,125	646	45241	CAROLINA GOBBATO	52,083	783	181790	REGINA MARLENE BERGONCI	50,416	919	154580	LUCIANA GAMBINO FAZENDA	48,958
508	52485	PATRICIA ESPINDOLA DE LIMA TEIXEIRA	53,125	646	52779	JANAINA DA SILVA FORTE	52,083	784	77623	LUCIANA CARBONI	50,416	921	127256	LUCIANA FRANCO MENDES	48,958
511	592129	ANA CLAUDIA PORTO ALEGRE GARCIA	53,125	648	83305	MELISSA KUHN FORNARI	52,083	784	78620	LUCIANE DE OLIVEIRA MACHADO MOTA	50,416	921	530123	MARCIA PEIXOTO SCHWITZ	48,958
511	596043	CRISTIANE PALACIOS DE SOUZA COSTA	53,125	649	105899	ANA RAQUEL DA SILVA	52,083	786	605263	IEDES SCHUSTER	50,416	923	531847	CRISTIANE FALLER CARPES	48,958
513	123013	JULIANA RIBEIRO DE VARGAS	53,125	649	147761	ROSELIANE TAVARES DOS ANJOS	52,083	787	131571	RIITAEILIANE PEREIRA CARDOZO CULAU	50,416	923	152129	FABIANA FERNANDES GOURQUES	48,958
514	52957	ADIA MARIA BUZZATO DE SOUZA	53,125	651	29386	LETICIA MARIA PARANHOS PAREDES	52,083	788	277266	ELIANE NAIR MALLZ MAYCA	50,416	923	586269	MARGARETE POLACZINSKI	48,958
515	589241	CRISTINA TERMA BERNARDO	53,125	651	599573	RITA DE CASSIA ROMANELLI MACHADO	52,083	789	64521	ALINE TEIXEIRA MEIRELLES	50,416	923	721050	MICHELE DE BARROS MOREIRA	48,958
515	31623	DANIELA HELLO DA ROSA	53,125	651	589144	TATIANA MARIA FACCHINI	52,083	790	59013	SUZANA FEIJO ZANOTTO	50,416	927	601039	BRUNA SANTOS BRASIL	48,958
517	504041	ALINE BRITO DOS SANTOS	53,125	654	541745	NATALIA JOYCE JOSÉ CUSTODIO	52,083	791	370719	PATRICIA ABRUZZI DOBERSTEIN	50,416	927	78140	MARCIA ELIANE TERRA SOARES	48,958
517	112895	LEA CYMARA CORREA MARQUES	53,125	654	827116	SANDRA BEATRIZ SALENAVE DE BRITO	52,083	792	27081	KELI CRISTINA WILHELM	50,416	927	99201	MARIA CLARICE NODA GOULART DOMINGUES	48,958
519	528730	SILVIA DE OLIVEIRA DELGADO	53,125	656	1597	CATIA ZILIO	52,083	793	35076	PATRICIA BERWANGER DE ARAUJO	50,208	927	608890	MARTA ELEONORA PEREIRA	48,958
519	100005	TATIANE DE SOUZA FARIAS	53,125	656	535532	MARIA REGINA MACHADO FENALTI	52,083	794	128104	CATARINA DOS SANTOS OLIVEIRA	50,208	927	540935	PATRICIA SILVEIRA DE SOUZA	48,958
521	123633	MARISTELA RABAIOLLI	53,125	658	761036	JANAINA DRAGADA DA SILVA	52,083	795	28649	LUCIANE TERRA MARONA	50,000	932	114561	CARLA JANAINA SILVEIRA TEIXEIRA	48,958
522	46612	ZORAIA FRAGA FERNANDES	53,125	659	47937	GISLAINE SOARES LEMOS	52,083	796	137189	SILVIA MARRA DA SILVA	50,000	932	529397	MICHELE PANDOLFO GOYTACAZ	48,958
523	137545	MARCIA PITTELKOW	53,125	660	708402	TERCIA MONY PEREIRA DIAS	52,083	796	23981	TANIA MARIA FERREIRA SOARES	50,000	932	58289	ROSANGELA ZOLLIM FRANCO	48,958
524	46116	ANDREA DE MATTOS	53,125	661	96067	MARIA GUIDA MACIEL	52,083	798	583553	FAVARO ALEX MENDER LUMMERTZ	50,000	932	91634	SILVANA MARIA STEFENON	48,958
524	530107	CARINE PEREIRA CAPELLARI	53,125	662	604127	CARLA SOARES CORREA	52,083	799	150029	ALINE PEREIRA MACEDO	50,000	936	98442	CLEUSA ALF KUHNS	48,958
526	596680	DAGUILAINE LIMA DA COSTA	53,125	663	77631	ELIZABETE RAUPP DE VARGAS	51,875	799	28380	ROBERTA BRITTO ELY	50,000</				



1006	48070	CRISTIANE LUMERTZ KLEIN DOMINGUES	48,541	1143	150983	ANNE CAROLINA RAMOS	47,708	1280	596124	CLAUDIA REGINA TORRES LOPES	46,250	1416	86150	LISANIA DE GIACOMETTI	45,208
1007	156108	ANDREA FERREIRA RAMOS	48,541	1144	19321	SIMONE GONCALVES TORRES	47,708	1281	80225	ESMAR TERESINHA SOBRAL CUNHA	46,250	1418	21580	LUCIARA MARTINS GOULART	45,208
1008	123796	DAISI SANTOS RODRIGUES	48,333	1145	581860	ROSARIA LANZOTTI MORAES	47,708	1282	27111	JOSSEANE KERKHOFF	46,041	1419	22055	ALDA MARIA DO PRADO BORTOLUZZI	45,208
1009	11665	VIRGINIA MARIA DA SILVA NASCIMENTO	48,333	1146	28339	MARISA FONTOURA STEFFEN	47,291	1283	103934	CRISTINA FLOR	45,833	1420	53767	IVANA LIMA LUCCHESI	45,208
1010	721409	MARIA NATALINA ARIOLI	48,333	1147	55034	MARIA HERMINIA PAZ MONLLOR	47,291	1284	58173	ANGELICA HENDLER CARDOSO	45,833	1421	533360	LILIANE SIQUEIRA ROMAN	45,000
1011	172146	CLAURA RIBEIRO STACHLEWSKI	48,333	1148	62138	CLAUDIA BIANCINI	47,291	1284	78018	AUDREY AGENDES REIS	45,833	1422	77410	ARILCE CECILIA PASSOS DA SILVA	45,000
1011	150991	MARISTELA MASERA DE SOUZA	48,333	1149	50440	IVONE BROCH LOPES	47,291	1284	39160	GUISELA MARIA GUITEL	45,833	1423	133965	MAFALDA ANA ABATTI	44,791
1011	141402	SANDRA LILIAN SILVEIRA GROHE	48,333	1150	5070	DANIELE SIMONETO	47,291	1284	607096	MARIO REIDEL	45,833	1423	534790	RENATA SILVA COSTA	44,791
1014	540153	CARMELETTA TRAMAGLINO	48,333	1151	80730	ANA MARIA ANDRADE DE ARAUJO	47,291	1288	36714	MARIA CRISTINA PAULO Busetti	45,833	1425	59790	SANDRA LILIAN PRADÉ	44,791
1014	587397	MARCIA FEITEN	48,333	1151	11037	ROCHELE SOARES PEDREIRA	47,291	1288	156663	VIVIANE MICHELE MACHADO MICHALOSKI	45,833	1426	140520	ANGELA OLINTA VILANOVA BECKER	44,791
1016	148121	SONIA BEATRIZ DAMACENA TEIXEIRA	48,333	1153	540536	SHIRLEY MARTINS DOS SANTOS	47,291	1290	710296	MARINA DUARTE DE OLIVEIRA	45,833	1426	48429	DENISE CANTONI	44,791
1017	37125	CAROLINA ANTUNES DO CANTO	48,333	1154	56057	GISELE CORTINOVÍ	47,083	1291	39225	CLAIRIA BARRETO PORTO	45,833	1428	148792	MARIA APARECIDA TRINDADE DE OLIVEIRA	44,791
1018	534749	PATRICIA FERRO WOLF	48,333	1155	160458	ADRIANA PAZA FERREIRA	46,875	1291	69469	CLEIA REGINA CAMARGO DOS SANTOS	45,833	1428	91839	MIRIAM CARDOZO DA SILVA	44,791
1018	593699	ZELIA ZAWACKI	48,333	1155	209759	SOLANGE MARIA LEMOS	46,875	1293	68624	CLAUDIA CRISTINA MULLER WENDELSTEIN	45,833	1428	80969	REJANE DUARTE ELTZ	44,791
1020	97497	LIANE TEREZINHA DA SILVA	48,333	1157	173290	MICHELE BORGES EITELVAM	46,875	1293	105058	MARCIA DA SILVA VIDAL	45,833	1431	98060	ADRIANA KILLES BARCELLOS	44,791
1021	71013	FERNANDA BARTH GOMES	48,333	1157	594652	VANIA MARA NOVELI BRUM	46,875	1293	532959	NIURA MARIA PAZ DE OLIVEIRA	45,833	1431	141232	SIMONE MOSNA DEMOLY	44,791
1022	536962	MILENE MARICATO DE MELLO	48,333	1159	581984	INGRETT KAMINSKI	46,875	1296	157430	BIANCA SILVA GARRIDO	45,833	1433	113131	CATIA VALDEZ DOS SANTOS	44,791
1023	55069	HELOISA HELENA COSTA SILVEIRA	48,333	1160	164453	ANA MULLER DE BORBA	46,875	1297	62553	DAIANA DE SOUZA BRAGA	45,833	1434	156256	ALISANDRA BATTISTEL ILHA	44,791
1023	28819	TEREZA LUIZA AMADORI CASTRO MENEZES	48,333	1161	110086	IVANISE LISIANE FREITAS BERDET	46,875	1297	40878	JEANETE SAILE SCHERER	45,833	1434	59811	CELIMAR CUNHA BITTENCOURT	44,791
1025	153915	MARIA IVONE ALVES SERPA	48,333	1161	535613	SEILA NARA VEIGA PIO DE ALMEIDA	46,875	1297	598976	LAVINIA DUTRA COIROLO	45,833	1434	159204	ELIZABETH NOVO DOS SANTOS	44,791
1026	589934	CINTIA DORNELLES TRAVI	48,333	1161	215643	SONIA REGINA DA LUZ MATOS	46,875	1297	81140	SIMONE MARIA VASCONCELLOS BITTENCOURT	45,833	1434	249610	LEDIANA CARGNIN	44,791
1027	5207	HELEN MINOSSI AGLIARDI KARAM	47,916	1164	132853	DARLENE BRIGIDE DE ALMEIDA MANTOVANI	46,875	1301	124800	DENISE BONATTO ARLAQUE	45,833	1438	22063	ARLETE MARIA MACHADO DOS REIS	44,791
1028	171786	ELIANE MARGARETH BRAGA SCHMELING	47,916	1164	1481	MARIA ALICE PAZ DE PAIVA	46,875	1301	593257	VILMA NASCIMENTO FRAGA	45,833	1438	64653	IARA MARLENE DA SILVA EICH	44,791
1029	25852	ALESSANDRA TERESINHA AGUIAR DOS SANTOS	47,916	1166	91910	ANGELA SOARES DE BRITO	46,875	1303	706272	ANA PAULA LAZARI DA SILVA	45,833	1438	582778	LETICIA MISSEL DE SOUZA	44,791
1030	159182	ADRIANA SOUZA MENDES	47,916	1166	911178	CARLA GIOVANA ROSA DUARTE	46,875	1303	178659	CARLA DE SOUZA SILVEIRA	45,833	1438	175552	LUCIANA VILKART DOS SANTOS	44,791
1030	609099	ANA PAULA PIANEZZOLA	47,916	1166	35106	DANIELA MUSSI RIBEIRO	46,875	1303	582662	CLAUDIA FATIMA DE MEDEIROS	45,833	1438	92550	NEUSA BERSAGUI ABRUZZI	44,791
1030	181331	CARLOS ALBERTO CUNHA DOS SANTOS	47,916	1166	16402	GERTA CRISTINA DESZUTA	46,875	1306	78557	ELISANGELA SBARDELLOTTI DA SILVA	45,833	1443	49620	ANGELA ZANETTINI TRES	44,791
1030	60852	LISIANE MORON ROSA	47,916	1166	162892	KARINA ARAUJO SILVA BRITTO	46,875	1306	164046	LILIA LEMOS PERES	45,833	1443	55638	DENISE PRADES BITENCOURT	44,791
1034	58360	ISABEL FRANZT MOLLER	47,916	1171	68942	CRISTIANA SANTOS MARTINEZ	46,875	1308	55727	ADRIANA GUSTAVO CARDOSO	45,833	1443	89273	LUISA HAUSCHILD	44,791
1035	608041	GIOVANNA MARIA TENORIO BORGES	47,916	1171	93220	EDINEIA DECUZTA	46,875	1308	99546	MARIA ALICE FLORES MARQUES	45,833	1443	24961	MARIA ALICE DETTMANN KAPPEL	44,791
1036	5150	IARA SCHMIDT PAIM NIQUE DA SILVA	47,916	1171	124311	JAQUELINE MARQUES QUINTINO	46,875	1308	11738	GISELE ISABEL NICHELE	45,833	1443	38881	POLIANA FRANCISCATTO DE PIZZOL	44,791
1036	30317	PRISCILLA DOS SANTOS	47,916	1171	39853	MILENE DA SILVA MILAN	46,875	1308	174319	MARIA ELISA SANTIAGO	45,833	1448	132	CLARISSA BEATRIZ SCHLABITZ PEREIRA	44,791
1038	184616	CIDIA MARIA DA SILVEIRA	47,916	1171	126187	NILCE CHRUSCIEL	46,875	1308	609340	PAULA SUSANA HOFFMANN VASQUES	45,833	1448	707384	CLAUDIA MARIA DUARTE DOS SANTOS	44,791
1038	601594	MARCIA B LIMA TEIXEIRA DOS SANTOS	47,916	1171	597120	VIVIANE ZANDONA	46,875	1308	57630	ROSA MARIA DE DEUS VASQUES	45,833	1448	162418	TANIA RODRIGUES ALVES	44,791
1040	87238	ELOISA HELENA ROSA DA SILVA	47,916	1177	9040	ANTONIA RITA HASSEN JESUS	46,875	1308	149853	ROSANEA METRANGOLO	45,833	1451	22853	CAROLINA OLIVEIRA DOS SANTOS	44,791
1040	271177	MARCIA BEATRIS CHAGAS DE ASSIS	47,916	1177	25453	CRISTINA CENTENO ROSA	46,875	1315	529133	ANDREA PEREYRA GIORIA	45,833	1451	176850	CLAUDIA KUSTER SCHMITZ DE CASTRO	44,791
1040	596949	NAIR BUTZGE	47,916	1177	596388	DELCI BRONSTROP PARNOFF	46,875	1315	84891	CATIA BOLSON	45,833	1453	596655	TATIANE IFARRAGUIRE DA SILVA	44,791
1040	191833	PATRICIA GERHARDT	47,916	1177	9512	DENISE BITTENCOURT FERREIRA	46,875	1315	697346	FATIMA ROSANGELA PINHEIRO RIBEIRO	45,833	1454	87190	ALEXANDRA PEREIRA DA SILVA	44,791
1044	46701	ALINE CAVEDON SCHONHORST RIBEIRO	47,916	1177	121525	GABRIELLE WERENICZ ALVES	46,875	1315	103586	KARENA REJANE PEREIRA	45,833	1454	158330	ANDREA MILAN VASQUES	44,791
1044	539155	VANESSA BARTZ DIAS	47,916	1177	56888	HILDA MARIA CASTRO ANDRADE	46,875	1319	41955	ANA PAULA NUNES STOLL	45,833	1454	5959	CELIA REGINA GOMES PINTO	44,791
1046	584240	DALYA MARIA DA SILVA	47,916	1177	190888	ITIANE ELENA DE MELLO	46,875	1319	530662	ERICA ANOQUE AMARAL	45,833	1454	18201	CLAUDIA JAQUELINE RODRIGUES DE FREITAS	44,791
1046	121851	NELIA LEIRIA ROCHA WITT	47,916	1177	239720	IVANI FLECK DALLA VECCHIA	46,875	1319	583430	VANIA TESKE	45,833	1454	62413	CRISTIANE FERREIRA D AVILA	44,791
1048	119962	ANA CLAUDIA GOMES DOS SANTOS	47,916	1177	56472	MARLENE SILVA DE AZEVEDO	46,875	1322	586749	ELIANE NATALIA DA ROSA RODRIGUES	45,833	1454	930	EDUARDA SPERLING CONTINO	44,791
1048	98043	ZENITA GOMES DOS SANTOS OSELAME	47,916	1177	45608	NINFA CHAFIA QUEDI MARTINS	46,875	1322	175420	LEDA MARIA ALVES DE LIMA	45,833	1454	586692	GRAZIELLA CASTRO DA SILVA	44,791
1050	720569	ADRIANA HELENA STENZEL	47,916	1187	584215	ANGELA ROSA DA SILVA DUARTE	46,875	1322	293407	PAULA GAYARDI RIBEIRO	45,833	1454	63436	MARCELA CHRISTIANNE AGASSIS LAYPOLD	44,791
1050	82171	CLIVIA CORREA PEREIRA	47,916	1188	72540	ADRIANA OLIVEIRA CARDOSO	46,875	1325	62812	ALESSANDRA GUIMARAES PORTE	45,833	1454	329	LISIANE DUARTE DA SILVA	44,791
1050	600326	GHISLAINE MARIA DE SOUZA ROBAINA	47,916	1188	126505	IARA TERESINHA DEUNER RIBEIRO	46,875	1325	38890	AVELINA DE FATIMA STEVEN	45,833	1454	252174	MARIA DE FATIMA VERFEL CENDON	44,791
1050	69450	LUCIANA ANDREA GUEDES SILVA	47,916	1188	184144	VIVIANE LUCAS	46,875	1325	184411	CLAUDIA MARA DE MEDEIROS DUTRA	45,833	1454	39543	SERENA BERNARDINES HENKES	44,791
1050	50652	VIVIAN PEIL GONCALVES	47,916	1191	165310	ANA GISELE CORLETA MARTINEZ	46,875	1325	110116	ROSANA PINHEIRO FIJUA	45,833	1465	171000	ALESSANDRA DE ABREU RODRIGUES	44,791
1055	87882	JANAINA SILVA DOS SANTOS	47,916	1191	132519	CAROLINE BERGERT	46,875	1325	54666	ROSANE REGINA BARTH DE BARTH	45,833	1465	155780	CARLA CRISTINA BRANCHER BRANDAO	44,791
1055	90760	MARIA CAROLINA COLOMBO DOS SANTOS	47,916	1191	90603	KAREN CRISTINE OLIVEIRA DOS S CORREIA	46,875	1325	111554	SILVANA MARIA DA SILVA	45,833	1465	504080	CHRISTIANNE MABEL MARCAL RAIMUNDO	44,791
1055	52132	ROCHELE SILVA RIBARCYKI	47,916	1191	112623	MARGARIDA DE SOUZA KLEIN	46,875	1331	911526	ANA LUCIA SILVEIRA PORCUNICULA	45,833	1465	707007	DENISE SVIRSKI	44,791
1055	46825	SILVANA VARGAS DA SILVA	47,916	1191	35610	MARILENE SOUZA DA SILVA	46,875	1331	600890	LISIANE SANTOS FRAGA	45,833	1465	608297	TANIA LORECI COSTA	44,791
1059	121207	ANNA LUIZA DE MOURA SALDANHA	47,916	1191	164267	SILVANA DA SILVA SANFELICE	46,875	1331	131660	LUCIANNE PINTO MOREIRA	45,833	1470	134198	ANA AMELIA LOJAHN DE ABREU	44,791
1060	98256	LISIANE DOS SANTOS MAZZOCCO	47,916	1191	101087	SINARA DE FRAGA GOULART	46,875	1331	113484	MILENE DA SILVA PACHECO	45,833	1470	26670	PATRICIA DA SILVA WURDIG	44,791
1061	156698	ANA MARIA PEREIRA HENDLER	47,916	1191	211281	ZENIDE PIRES REZENDE	46,875	1331	169943	TARYNE LOUISE DA SILVA	45,833	1472	66885	DANIELE CRISTINE DE SOUZA MATOS	44,791
1061	19208	CASSIA CRISTINA SANDRI PEGORARO	47,916	1199	589993	CINTIA ANDRIOTTI DA SILVEIRA	46,875	1336	28622	GLAUCIE OLIVEIRA PAIM CANDIDO DOS SANTOS	45,833	1472	124320	ELISABETE PICOLI DE LUCENA	44,791
1061	539376	CINTIA REGINA BONALUME	47,916	1199	156833	FERNANDA KARINA BERNARDES DITTER	46,875	1336	64246	LUCIANA FRAGA CARDOSO	45,833	1472	27359	JEANINE DUTRA WALLAUER	44,791
1061	595489	EDMAR GALIZA DOS SANTOS	47,916	1199	163465	INGRETT DA SILVA LANZONI	46,875	1336	70645	LUCIANA TEREZINHA CERUTTI PETTERSON	45,833	1472	114294	KAREN RUIZ CORIN	44,791
1061	911569	GIOVANA FERREIRA	47,916	1199	605050	JANINE PANDOLFO BERTELO	46,875	1336	127876	MARCIA MARIA ROSA DE AQUINO	45,833	1472	40347	RITA AMALIA JORAS CAPELLARI	44,791
1061	121428	GISLAINE DAS NEVES SIQUEIRA	47,916	1199	140430	LUCIA HELENA JARDIM MUZA FISCHER	46,875	1336	161756	MARIA EMILIA RODRIGUES FERREIRA	45,833	1477	211958	DANIELA ROSE PEREIRA VIEGAS	44,791
1061	529389	MARCIA REGINA MARQUES CANDIDO	47,916	1199	591807	PATRICIA FORTES JAGMIN	46,875	1336	705713	MARIANE TEIXEIRA NETTO RODRIGUES	45,833	1477	61596	DEBORA CHORAZJE ADAMATTI	44,791
1061	23540	VIRGINIA GELBECKE GUBERT	47,916	1205	80551	HELOISA OLIVEIRA DE SOUZA	46,875	1336	176281	RITA DE CASSIA DE AZEVEDO RODRIGUES	45,833	1477	5754	INES DUARTE LOURENCO VOSKELIS	44,791
1069	532886	ADRIANA DE OLIVEIRA MACHADO	47,916	1205	239623	JIANE CRISTINA RIBOLI	46,875	1343	697940	ALINE RECK DE BARROS	45,833	1477	80020	KELLY SPIAZZI	44,791
1069	754595	ANDREA MARIA CHAVES FREIRE	47,916	1205	46485	RAQUEL GASEL	46,875	1343	706892	ANDREA CURCIO CARDOSO	45,833	1477	105465	LUCIANA FRANCA CARVALHO	44,791
1069	49581	NILCE MARIA DA LUZ SILVEIRA	47,916	1205	105120	ROSANGELA VIDAL FARINHA GUIMARAES	46,875	1343	49816	ANDREA LAUERMANN TASSINARI	45,833	1477	176869	SIMONE DE SOUZA MULLER	44,791
1072	79073	ANA CRISTINA HILARIO SCHNEIDER	47,916	1205	123595	TATIANA TELES DA SILVA	46,875	1343	12711	ELOISA ROSANA DE AZEREDO	45,833	1483	45659	ALEXANDRA MACHADO SCHAUN	44,791
1072	591882														

1552	149136	KELERI MENEZES DE SOUZA WEBER	43,750	1691	156426	KARINA VON DER HEYDE ENGEL	42,708	1828	588725	LUANE GLORIA BARBOSA DA SILVA	41,666	117	85049	JOSELLE VARELLA DE FREITAS	60,416
1552	604151	VERA LUCIA PALMA CHRISTMANN	43,750	1692	209244	ANGELA MARIA VIEIRA	42,708	1829	210862	MARIANGELA DA COSTA GALVAO	41,666	118	111937	SONIA REGINA RENNEN FERREIRA	59,791
1556	133094	BRUNA ARREGUI RISCH	43,750	1692	59838	LUCIANA PINTO D'AVILA	42,708	1829	73393	VERA LUCIA MOREIRA DE AGUIAR	41,666	119	155128	LIZIANE ARAUJO DA SILVA	59,791
1556	609447	CHRISTIANE MIRANDA SISSON	43,750	1692	81868	MARIA RITA MUNHOZ NOLIBOS	42,708	1831	159433	NADIA REJANE CARRICO FRAGA	41,666	120	127779	PATRICIA DE LIMA TEIXEIRA	59,791
1556	100749	DANIELA MIRELE PEREIRA	43,750	1695	119539	ANGELA MARIA SCHEID COLOSSI	42,708	1831	11614	SILVIA REGINA FATURI E SILVA	41,666	121	528773	TATIANE MACHADO CECCONI	59,791
1556	159301	ROSANGELA SUPERTI SIMOES DIAS	43,750	1695	721255	ANNA REGINA OLIVEIRA DE SOUZA	42,708	1833	598593	CARLA BORGES	41,666	122	19615	ANDREA BACH BENAZZI	59,791
1560	76570	CLAUDIA RIBEIRO FREITAS	43,750	1695	67423	DENISE FORNECK FLORES	42,708	1833	92398	CHEILA DE OLIVEIRA BUENO	41,666	123	57088	RENATA GUGLIELMIN RIOS	59,791
1560	171891	DESIREE MARIA AROSI PEREIRA GINDRI	43,750	1695	536121	LETICIA TATIANA DA COSTA FRANARIN	42,708	1833	111996	EVANILDA DE AZEVEDO	41,666	124	31658	IVANNE ELY GODDI VIERIA	59,375
1560	698199	LILIANE MARISA RODRIGUES MACHADO	43,750	1695	148709	RENATA FALEIRO LOPES	42,708	1836	184705	FERNANDA DE ROSSO OLIVEIRA	41,666	125	85839	DILCE DINARA DA ROSA PORTO	59,375
1560	177512	MARILETE COIMBRA DE CHAVES	43,750	1695	73156	VERA REGINA OLIVEIRA FURTADO	42,708	1837	31704	LIZANDRA PARDAL	41,666	125	133213	SIMONE DE OLIVEIRA MACEDO	59,375
1560	77380	NARA TEREZINHA SOARES DE OLIVEIRA	43,750	1701	68870	ANDREA DELIA DE ARRUDA	42,708	1838	174076	RAQUEL DA SILVA FERREIRA	41,666	127	3620	TANIA LUCIA DA SILVA ARGENTA	59,375
1560	27308	ROSANE ROSITO ANELE	43,750	1701	606995	GRASIELA APARECIDA PASINATO	42,708	1839	171131	ROSALIA VIEIRA SANT'ANNA	41,666	128	45691	MARIANA BRASIL ZARDO	59,375
1560	528811	ROSANI AZZARINI PEREIRA	43,750	1701	110205	PATRICIA ROSA CORREA	42,708	1840	165409	SILVIA VITORIA LOPES ROSA	41,666	129	10871	ROSEMARY PEREIRA MARQUES	59,375
1567	48216	ANDREA HARSTELN DOS SANTOS	43,750	1701	61395	SIMONE MARTINS DA SILVA	42,708					130	19542	GRAZIANE BERTE	59,375
1567	101125	ELIANA SAYURI SEKI	43,750	1705	601225	ANELISE FRAGA DE SOUZA	42,708					131	64874	LUCIANA HELENA DE AGUIAR PIVETTA	59,375
1567	479489	EUGENIA CRISTIANE SCHULTZ TRAPP	43,750	1705	172332	CERES AZEVEDO ACOSTA DIAS	42,708					132	587940	ADRIANA CROSSETTI DUTRA	59,375
1567	73695	GREICE BENITES DA SILVA RODRIGUES	43,750	1705	537179	CERES KUSSLER GUTIERREZ	42,708					133	110213	DANIELA SILVA DA SILVA	59,375
1567	593753	LECLENE FAVA	43,750	1705	40126	DEBORA SALGADO MACHADO	42,708					134	174599	KARIN FLECK HEXSEL	59,375
1567	594962	PATRICIA RIBEIRO BRASIL	43,750	1705	100234	JANICE OLIVEIRA DA SILVA	42,708					135	38377	JANAINA ALVES DA LUZ	59,375
1567	121517	ROSANE TOLOTTI LOURENSEN	43,750	1710	594857	CLAUDIA CENTENO RIBEIRO	42,708					136	104060	CINTIA DOMINGUES DA SILVA	58,958
1567	583332	TAIS DA SILVA ANTONIELLO	43,750	1710	540218	MARIA LUISA GIACOBBO VICECONTI	42,708					137	692131	NEUZA CARVALHO GIGANTE	58,750
1575	134384	ADELIA TEIXEIRA	43,750	1710	35130	RENATA SALDANHA ARTECHE	42,708					138	152544	RAQUEL NOAL MORESCO	58,750
1575	586331	CARLA ANDREA DE OLIVEIRA FRAGA	43,750	1713	125989	CARMEN PAULA DA SILVA PINTO	42,708					139	10553	CLARICE STOCK PALMA	58,750
1575	210099	ELIANE FRANCISCA SILVEIRA	43,750	1713	46884	LUCIANA DA SILVA DIAS	42,708					140	71226	IVANA LAGRANHA TEICHMANN	58,750
1575	71897	FAIR TERESINHA DE ABREU SOARES	43,750	1713	161071	SIRLEI LOCHNER	42,708					141	913413	ANA SIMARA FRAGOSO KILPP	58,333
1575	104370	JANETE TERESINHA DA CUNHA	43,750	1716	9911	ANA LUCIA DE BORBA	42,708					142	126624	ISABEL CRISTINA OLIVEIRA LOUREIRO	58,333
1575	9644	JOAO VERISSIMO GONCALVES MATHEUS	43,750	1716	151157	CAMILA MACIAZEKI GOMES	42,708					143	29157	MARIA ANGELICA MARACCI MALTA	58,333
1575	460119	JULYENNE FATIMA FERREIRA RODRIGUES	43,750	1716	36170	FATIMA LISETTE TEIXEIRA KRAPP	42,708					144	132683	RITA DE CASSIA CESARINO DE CANDIDO	58,333
1575	91081	JUSCARA MADALENA CUSTODIO	43,750	1716	92754	LILIAN TATIANA DA SILVA BELTRAO	42,708					145	122521	PATRICIA CHAVES DA SILVA	58,333
1575	170291	LENORE VALLE XAVIER DE SOUZA	43,750	1716	607037	PATRICIA DE ARAUJO TOMAZONI	42,708					146	161489	GLORIA LOUISE MALLORCA WAGNER	58,333
1575	79707	MICHELE CARVALHO	43,750	1716	93351	VALERIA VEPPO GAIER	42,708					146	720968	LUCIANE BITTENCOURT CARDOSO	58,333
1575	127515	ROSSITA FIGUEIRA DA SILVA	43,750	1722	292036	CLARICE DOS SANTOS SILVA	42,708					148	64661	IVONE DA SILVA	58,333
1575	100480	SIBELI DA SILVA SIEGLE	43,750	1722	160768	GIOVANA FIGUEIREDO DE SOUZA	42,708					149	531480	MARIA CRISTINA KRUGER GOMES DE OLIVEIRA	58,333
1587	3220	CINTIA BAUER	43,750	1722	540773	LADI VIVIANA CASTELLI	42,708					150	605800	LUCIENE BARROSO DE SOUZA	58,333
1587	775568	LARISSA GOMES CARDOSO	43,750	1722	106620	SIMONE ROSA SOARES	42,708					151	756997	ANDREA PEDROSO LORENZ	58,333
1587	73083	LUCIANE MICHEL	43,750	1726	171670	DEISE MARQUES FERREIRA	42,708					151	59773	GISELE APARECIDA DO AMARAL	58,333
1587	55085	MARCIA DE OLIVEIRA CENTENO	43,750	1726	127230	IARA MARIA PRATES	42,708					151	32522	MARIA CRISTINA WEILER	58,333
1587	110906	MARCIA DENISE DA SILVA RIBEIRO LIMA	43,750	1726	110345	KAREN MELISSA DA ROCHA	42,708					154	62901	CLAUDIA NEVES SALLES	58,333
1592	581194	CARMEM LUCIA RODRIGUES GONCALVES	43,750	1726	59900	LUCIANA AYRES BEYER	42,708					155	73440	DANIELE DE OLIVEIRA MELGAREJO POGANSKI	58,333
1592	720860	CATIA REGINA CORDOVA NUNES	43,750	1726	210633	PATRICIA CAPITANI CARDOSO	42,708					155	122653	ROSANA EMIKO CHYOSHI	58,333
1592	123021	CRISTINA RODRIGUES MATELLA	43,750	1726	104493	PATRICIA PENHA DOS SANTOS KASPER	42,708					157	105040	ANDREA CORREIA RIOS	57,916
1595	216449	ANDREA BITENCOURT DOS PASSOS	43,750	1726	194140	SABRINA MARTINS	42,708					158	110680	LOISELIS VERLINDO DE VILHENA	57,708
1595	36986	CLAUDIA BECKER DA SILVEIRA FMACIEL	43,750	1733	179736	RECIANE TERESINHA FARIAS RODRIGUES	42,708					159	37737	ANA CRISTINA DILLI	57,708
1595	193852	EDINARA PIMENTEL JOST	43,750	1734	184780	VERA LUCIA GABRIEL	42,708					160	26530	ROSANGELA SCHNEIDER ALVES	57,708
1595	55700	MARILUCI MOREIRA COUTO MOURAO	43,750	1735	174602	ALESSANDRA DOS SANTOS FERREIRA	42,708					161	30759	CLAUDIA BOLTEN DRENKMANN	57,708
1595	24490	MICHELE REBELLO DE MESQUITA	43,750	1735	125784	ANA CRISTINA BRANDAO DOURADO	42,708					162	113638	ANNA LUCIA DE ARAUJO PLETSLH	57,708
1595	100994	NAIR TERESINHA SANTANA DAS NEVES NUNES	43,750	1735	32441	INDIA ISABEL RODRIGUES SOARES	42,708					163	134953	SABRINA FERREIRA MOREAU	57,500
1595	91880	RITA FERNANDA DA SILVA RAMOS	43,750	1738	596540	ANA LUCIA DA CUNHA PAZINI	42,708					164	64491	ANDREA MARQUES SOARES	57,500
1595	51969	VERA REGINA DE OLIVEIRA	43,750	1738	599298	ANA LUCIA SOSA BISCARDI	42,708					165	36382	CRISTIANE MARIA KOHEK	57,291
1603	160652	ANA LUCIA AZAMBUJA DIAS	43,750	1738	103802	CARMELINDA FRAGA SUTOFF	42,708					166	239364	CIBELI BAREA	57,291
1603	46841	DALVA BEATRIZ DO NASCIMENTO	43,750	1738	62634	JULIANA LOPES PORTO	42,708					167	603562	GLENDIA SARA DE OLIVEIRA	57,291
1603	123323	DEBORA LETICIA PEREIRA CESAR	43,750	1742	26514	ALINE THOME HAGEN	42,708					167	152510	ROSANGELA PETRY DE ABREU	57,291
1603	140350	DENISE DE MELLO GONCALVES	43,750	1742	541427	ANDREA NUNES THOMAZ	42,708					169	59145	GISELE FRAGA CARDOSO	57,291
1603	602035	IOLANDA CALI SERPA	43,750	1742	80179	DORIS LIMA CHIMIFOSK	42,708					170	582832	JULIANA PIRES TARTA	57,291
1603	91472	KAREN DE SOUZA FAY	43,750	1742	88498	GILVANIA DOS SANTOS SILVEIRA	42,708					171	119628	CLAUDIA MARIA MARTINS CORONEL	57,291
1603	530743	REGINA ADRIANA BROGLIO	43,750	1742	3450	NEUZA CATARINA LEONARDI LACAVA	42,708					172	112100	LUCIANE LURDES CRISTOFOLI DE SOUZA LIMA	57,291
1603	589659	RENATA PAROLIN	43,750	1742	43273	TATIANE DE SOUZA MELO	42,708					172	89460	VIVIAN MONICA FERNANDES DA ROSA	57,291
1603	603619	SHEILA APARECIDA SIQUEIRA GIL	43,750	1748	63665	BIANCA COSTA CERONI	42,708					174	185000	CARLA ADRIANA DA SILVA DORNELES	57,291
1603	600571	TANIA MARIA NUNES ANTONIAZZI	43,750	1748	125032	DANIELLA GAUTERIO RODRIGUES	42,708					174	535885	NARA REGINA ABRANTES MICHELI	57,291
1613	100340	TATIANE DOS SANTOS MORAES	43,750	1748	184152	LOISA APARECIDA PEREIRA	42,708					176	161373	GRAZIELA BITTENCOURT PIVA	57,291
1614	86452	LUCIANE PASTERNAK KRAMM	43,750	1748	104817	JOSEANE DE SOUZA	42,708					177	593656	DENISE PINTO DE OLIVEIRA ALMEIDA	57,291
1615	49107	ALESSANDRA SANTOS DA SILVA	43,750	1748	807524	KERLY FERRO	42,708					178	491862	MARCIA ALESSANDRA DE CASTRO REIS	57,083
1615	28053	LUCIANE RODRIGUES DAMIANI	43,750	1753	126241	FABIANA CORREA DE PONTE	42,708					179	98728	ANA CRISTINA SOFATIZ TEIXEIRA	56,875
1615	597597	ROSANA PATRICIA MATOS DA SILVA CARDOSO	43,750	1754	64513	MARIA APARECIDA DE SOUZA FONTOURA	42,708					180	149772	KATIAN REGINE GUTERRES THOME	56,666
1615	533483	SABRINA DE SOUZA PACHECO	43,750	1755	541354	WENDY DA CRUZ DIAS	42,708					181	80349	FERNANDA CONDE RUZZANTE	56,666
1619	40355	ANDREA TRINDADE DOS SANTOS PORTO	43,750	1756	104167	MIRIAM SOARES SANTOS	42,708					182	58785	CATIA CRISTINA FREITAS LIMA	56,666
1619	150215	LILIAN SANTOS DE PAULA ARRUDA	43,750	1757	156337	ADRIANA CASTIGLIA FILIPETTO	42,708					183	23124	PRISCILA ROBLES	56,666
1619	605220	MAIRA ZORTEA	43,750	1757	45500	KARINE SANTOS DA SILVA	42,708					184	292583	BEATRIZ SILVA CADAVAL	56,666
1619	26344	NEIDA MARLI DA SILVA	43,750	1757	532843	MARIA CRISTINA DA SILVA MOREIRA	42,708					184	66648	SIMONE GIACOMINI FINAMOR	56,666
1619	191540	SANDRA LUCIA DE OLIVEIRA PEREIRA	43,750	1760	18716	BETINA TERGOLOVA	42,708					186	57789	ROSE MERI MORAES	56,666
1624	90883	ALINE DA CRUZ FOCHEZATTO	43,750	1760	122068	MARCIA DIAS CERNICCHIAO	42,708					187	96393	VASSIA GOULART D AVILA	56,250
1624	597333	CATIA SOARES BONNEAU	43,750	1762	581062	PATRICIA DOS SANTOS SUNDIN	42,708					188	21130	LARISSA SANFORD AYRES	56,250
1626	28517	CARLA DINIZ ROSSI	43,750	1763	172456	CRISTIANE SOUZA RODRIGUES	42,708					189	605611	ROSANGELA PORTO ALEGRE PEREIRA	56,250
1626	11584	CAROLINA TENILE DA SILVA ESTRADA	43,750	1764	184551	DANIELLE FAGUNDES LEVANDOWSKI	42,708					190	55433	CLAUDIA SCHEMANT CALLEGARI	56,250
1626	30422	MERY FERREIRA	43,750	1765	98752	SUSELENE COSTA KREIBICH	42,708					191	913715	SILVIA REGINA PINHEIRO NEIS	56,250
1626	51284	SILVIA REGINA ABREU LEAL	43,750	1766	40932	JUSSARA DE SA SCHELP	42,708					192	61379	MINEIA CRISTINA PAZ	56,250
1630	589233	SIRLEI FRANCESCHI	43,750	1767	1295	ANDIARA SANTOS DE OLIVEIRA	41,666					193	21318	VERA MARIA DELAGADO SA BRANDAO	56,250
1631	52094	ANDREA RODRIGUES FERREIRA	43,750	1767	161535	LISIANE PADILHA PIMENTEL									

254	128198	ANDREIA KARIN GEROLETTI	53,125	391	252638	LINIANE MEDIANEIRA CASSOL	47,916
254	210390	FERNANDA DE OLIVEIRA SILVA	53,125	391	600458	SABRINA DE AVILA BOTTIN	47,916
256	131768	VERA LUCIA DE FREITAS CRISTOVAO	53,125	393	708020	EVA SONIA FERREIRA CANCIO	47,916
256	88048	VIVIANE FREUND CABRAL	53,125	393	104299	MARISTELA GERMANO	47,916
258	113514	JOYCE ELISE SILVA E SILVA	53,125	395	63789	CATIANE FRAGA SANTOS	47,916
259	153796	JULIANE KERN DOMINGUES	53,125	396	3344	GISLAINE BOEIRA CAMARATA	47,916
260	707597	PAULA MUZA MOSMANN	53,125	397	37478	ANA HELENA DA SILVA RUBENSAN	47,916
261	30635	CASSIA SOFIA STEINDORFF WOUTERS	53,125	397	150355	KATIA CILENE RIBAS	47,916
261	149888	DENISE SILVA INACIO	53,125	399	591874	CINTIA BRASIL SEBOLT DE AZEVEDO	47,916
261	171433	RACHEL FATTURI DUARTE	53,125	400	61921	CARMEN MACHADO LAUER	47,916
264	77771	GISELE BARBEDO ZACOUTEGUY	53,125	401	47864	MARIA VANITA CERVA DELLA NINA	47,916
265	43338	LUCIANA FELIPPON COLUSSI	53,125	402	5614	MABEL ALVES ZINGANO	47,916
266	190837	ROSSELE OLIVEIRA SANTOS	53,125	403	721042	JULIANA MEDEIROS SCHU	47,916
267	150320	FERNANDA LOKCHIN	53,125	404	128597	INGLACIR VITORINA COSTA DE CAMPOS	47,708
268	596914	TAISE SANTOS DE SOUZA	53,125	405	86380	ELEDA ANNA FAVARETTO GUERRA	46,875
269	212059	CARMEN REGINA CARDOSO NUNES	53,125	406	7072	EUGENIA CORREIA	46,875
269	91456	JANAINA DE SOUZA CARDOSO	53,125	407	10472	ELIANE LEMOS SANTOS	46,875
271	208671	LOLA CRISTINA DA LUZ RODRIGUES	52,500	407	159220	GISELE PRIORI DE DEUS	46,875
272	594377	JANAINA ANDREIA DA ROSA	52,500	407	82457	ISABEL CRISTINA DO NASCIMENTO OLIVEIRA	46,875
273	605107	SANDRA DENISE LEONEL BORDIGNON	52,500	407	141186	LIDIANE CARVALHO	46,875
274	56510	MAGDA ALVES COELHO	52,083	411	66257	DANIELA ROCHA DOS SANTOS LIMA	46,875
275	64947	LETICIA ROCHA BONATO	52,083	412	46272	LIA DAGMAR TRAJANO CECHINEL	46,875
275	3590	MARIA APARECIDA JOBIM PACHECO	52,083	413	104442	JANAINA ALBANI DIAS	46,875
277	597643	DENISE ACHUTTI	52,083	414	541761	CLAUDIA MARTINS MATHEUS	46,875
278	87335	ANDREA MEDEIROS DOS SANTOS	52,083	414	86347	JUREMA DE VARGAS LEITE	46,875
278	503690	CRISTIANE GAZOLA SANTOS FONSECA	52,083	416	92690	MARIA DE FATIMA CHAVES GARCIA	46,875
280	528854	MARGRID MULLER	52,083	417	178870	AMANDA DOS SANTOS BENTO	46,875
281	581151	JOSIANE DE PAULA FARIAS	52,083	417	532428	KATIA DIOVANA SILVA DA SILVA	46,875
282	125121	MARA LUCIA FALCI RODRIGUES	52,083	417	775142	KATYANA GUEDES BRUM	46,875
283	135984	MARCIA ELISIANE CHAGAS DA SILVA	52,083	420	30538	ADRIANA ZUNINO LOPES	46,875
284	67369	LUCILDA ALVES FERREIRA	52,083	420	534447	CLAUDIA LISIANE ANTUNES BREGALDA	46,875
285	608645	CAROLINA AGOSTI	52,083	420	181668	ELENARA ALENCASTRO DOS SANTOS	46,875
285	70572	MICHELE VANESSA BARBOSA DE ASSIS	52,083	423	92932	VIVIANE NUNES DA SILVEIRA	46,875
287	55204	PATRICIA MARTINS VALENTE	52,083	424	162523	ZITA MARIA ALBACH DE ALBUQUERQUE E SILVA	46,875
288	171140	CARINE SANTOS FURLAN	52,083	425	38911	MARIA DA GRACA NETTO JARDINE	46,875
289	196495	FRANCINI MENDONCA DE CARVALHO	52,083	426	72621	JULIANA OLIVESKI	46,875
290	99856	GABRIELA ALVES ABI	51,875	427	72117	DANIELE AMARAL	46,875
291	64580	ZAIRA MARIA FERREIRA CARDOSO	51,458	427	582	SILVANA ZANCHETTA	46,875
292	105856	TERESINHA JACQUELINE FARIAS GIMENEZ	51,458	429	540722	IRSELBEL SCHWINDT PICCOLI	46,875
293	529826	LISIANE MOREIRA CANARIM	51,041	430	589055	KELLEN DE MATTOS DE ALMEIDA	46,875
294	27685	HELOISA HELENA AVENDANO PINTO	51,041	431	52787	VIVIANE NUNES SANTOS	46,875
294	754676	NEIDA REGINA DA ROSA CARVALHO	51,041	432	7064	ELISIANE DA SILVA SARAIVA	46,875
296	43087	MARTA SEFFRIN RODRIGUES	51,041	433	584371	ANELISE RODRIGUES OLIVEIRA	46,875
297	48062	PATRICIA XAVIER ALVES	51,041	434	71765	LUCY DALLEGRAVE BUGS	45,833
297	194271	VANESSA CRISTINA MULLER	51,041	435	533297	ANA MARIA LOUREIRO MARTINS	45,833
299	749010	RITA LUCIENE CABREIRA DOS SANTOS	51,041	435	153079	MAGDA DO CARMO GUIMARAES	45,833
300	103926	DANIELA PANGOS	51,041	437	49778	INGRID FARIAS BISS	45,833
301	37257	KAREN FONTANA PINTO	51,041	438	134392	CARLA DALLA GIACOMASSA ALVES	45,833
301	54640	MARLISE GONZALEZ HENSEL	51,041	439	69612	KELLY MENDONCA DE SOUZA	45,833
303	79340	ALESSANDRA CRISTINA PIERI ALVES	51,041	440	87580	CARMEN LUCIA DA SILVEIRA	45,833
304	19763	JAQUELINE DE MENEZES CHAVES	51,041	441	39462	LUCIANA DE LUCENA	45,833
305	529869	RENATA DOS SANTOS RIBEIRO	51,041	442	503193	INAE DA SILVEIRA MACEDO	45,833
306	129739	MAURA SCHWANCK MAIA	51,041	442	534943	PATRICIA LUCEIRO DE OLIVEIRA	45,833
307	9423	CAMILA MULLER SILVA	51,041	444	193380	KELLEN RODRIGUES	45,833
307	583669	VERA LUCIA GONZALES NISSEN	51,041	445	593940	CARMEN PATRICIA BARCELOS BONOTO	45,833
309	130982	CARLA MACIEL SEVERO	51,041	446	110108	JAQUELINE ADELINA KITTLER LAZZAROTTO	45,833
309	35238	ELIZA DIAS	51,041	447	80918	ALESSANDRA DE SOUZA VALMORI	45,833
309	61158	MARIA CECILIA LOPES PRATES	51,041	448	535389	HELENA TIMM DA LUZ	45,833
309	60836	SIMONE AQUISPACATE TEIXEIRA	51,041	449	68195	ZENITA DA GLORIA BARROS DE CARVALHO	45,208
313	586005	MARIA MARCHAND DAL PIVA	51,041	450	238732	INES WIECZINSKI	44,791
314	540072	TATIANA BAVARESCO FELZKE	51,041	451	73369	ANDREA ROSSANA VANIGLI DE OLIVEIRA	44,791
315	581313	JULIANA REICHEL LINDEMEYER	51,041	452	9482	CARLA REGINA RAUBER RAMBO VOLTOLINI	44,791
316	707635	HELEN DIOME MATTOS DA SILVA	51,041	453	9350	SANDRA ROSALINA FERREIRA	44,791
316	113255	MARIA CRISTINA ESPINDOLA DE SOUZA SILVA	51,041	453	70980	WALDINA CASSIANO DE BARROS S ANDRADE	44,791
318	165778	MARTA CHAVES CARDOSO	51,041	455	41971	LUCIA HELENA BROCKMANN DE OLIVEIRA	44,791
319	599360	ANGELA FERNANDES MACHADO	50,416	456	129186	JUSSARA DE SOUZA SILVA	44,791
320	71200	ADRIANA FERRELLAS ZARPELON	50,416	457	66044	GISELE DOS SANTOS ALVES	44,791
321	149896	LIANA ANGELICA SPERB MACHADO	50,416	458	137162	NAIR CONCEICAO DE AGUIAR ANGELI	44,791
322	78069	GELSA MONTIEL GUIMARAES	50,000	459	145130	DEBORA CRISTIANE DE FREITAS	43,750
322	148598	LILIANE LIMA SEIDENFUSS	50,000	460	41262	NARA VIRGINIA LUZ DA SILVA	43,750
322	529494	TATIANE MENDES VIEGAS	50,000	461	504465	JAQUELINE FERNANDES DUARTE GONZALES	43,750
325	604003	DAIANE FAGHERAZZI	50,000	462	157807	CRISTIANE DIAS SOUZA DA SILVA	43,750
326	64890	MARA ANTONIA NUNES	50,000	463	47147	JORDANA APARECIDA BUHL BRAGA	43,750
327	193992	ANA GABRIELA DOS SANTOS	50,000	464	33138	LUCIANA DORNELES ALVARES	43,750
328	81809	CLAUDIA CALDAS ROSA	50,000	465	132012	ADRIANA KOLESNY TRICOT	43,750
328	209686	JOSIANE GUIMARAES DA CUNHA	50,000	466	3662	ELOISA SESSEGOLO CRUZ	43,750
328	183024	MARIA GEORGINA DE SOUZA MACHADO	50,000	467	129909	ROSSANA FRANCO LOPES	43,750
331	30660	MELISSA DOS REIS ANDREOLI	50,000	468	481998	ADRIANA CASTRO DE ARAUJO CHAVES	43,750
332	59064	CLAUDIA MARIA TEIXEIRA MARQUES	50,000	469	121070	ANA LUCIA DAL BELLO POLO	43,750
333	134040	DANIELA HERNANDES RIEFFEL	50,000	470	600610	LIDY ANNE DELLA JUSTINA	43,750
333	178748	MARIA IBRANTINA BRITTO DO AMARAL	50,000	471	77798	ELIZANGELA ESTHER LEITE RABELO	43,750
335	196479	LUCIANA DE MAGALHAES SOARES	50,000	471	59544	JACQUELINE DA LUZ FERREIRA	43,750
336	191264	CLAUDIA CRISTINA PEREIRA SEVERO	50,000	471	129933	JULIANA SILVA DA SILVA	43,750
337	36650	ADRIANA AZAMBUJA DE BORBA CUNHA	50,000	474	532339	IARA DENISE FISCHER BANDEIRA	42,708
337	749265	CASSIANA BAUERMAN G MACEDO SOARES	50,000	474	29297	MARIA CINARA SANCHES MENCHIK	42,708
337	85995	KELLEN GREICI SOUZA DOS SANTOS	50,000	476	69701	ANA PAULA SPARRENBERGER	42,708
340	35025	ISABEL CRISTINA SIEGLE	50,000	476	148970	NATERCIA MARTINS LINDENMEYER	42,708
340	18643	MARIA CELINA STAHLER DA SILVA	50,000	476	98515	SUELEN PERALTA COSTA	42,708
342	129720	TCHELLY RAMIRES DA SILVA LEITE	50,000	479	58530	MARIA APARECIDA CRUZ DA CUNHA	42,708
343	699047	ALINIA BUSCHER PISTOIA	50,000	479	92959	VANESSA FERREIRA NEVES	42,708
344	193682	JULIA SPEROTTO	50,000	481	585718	GISLAINE ESTEVES DA SILVA	42,708
345	600520	MIRIAM ARAUJO VERA	50,000	482	124770	DANIELA FARIAS	42,708
346	193585	NEUSA MARISA KLIPPEL BREHM	50,000	482	96652	LUCIANE CARDOSO DE GODDY	42,708
347	178721	LUCIANA VIEIRA BAIRROS	50,000	484	140139	CRISTIANE SOUSA FREITAS	42,708
348	48704	ROBERTA WEISSHEIMER	49,375	485	41653	LUCIANA NUNES	42,708
349	150274	DENISE MOTTA MARCHAND	49,375	486	73059	VANESSA PAULETTO CALLAGE	42,708
350	53686	VERA MARIA TORRES ROMERO	49,375	487	775517	ANA CLAUDIA SARAIVA CAETANO	42,708
351	209554	MARCIA VIANA LORENZ	48,958	488	41157	DANIELA LETICIA DEL LITO LOPES	42,500
352	19348	NIVIA DA SILVA BIENCHI	48,958	489	177970	ELIANA ROSA CASTRO	41,666
353	49638	ALINE MANZONI GONCALVES	48,958	490	157341	CRISTIANE MARIA DA ROSA	41,666
354	36897	HELENICE TEREZINHA PUJATTI	48,958	491	132900	MICHELE MACHADO PIRES	41,666
354	536458	JACQUELINE PITOMBO	48,958	491	164941	NADIA REGINA RADMANN LOSKER	41,666
356	601020	ANA RITA CRUZ DA CRUZ	48,958	493	180890	CAROLINA DOS REIS TEDESCO	41,666
357	121770	FABIANE RODRIGUES DA ROSA	48,958	494	125857	ANDREA SILVA DE ANDRADE	41,666
357	64432	LISIANE CORREA RAMOS ALVES	48,958	495	67202	MARIA REJANE BOFF MARQUES	41,666
359	73199	LORENA MARIA SOSA BOELTER	48,958	496	154300	GIANE KANITZ DAMASCENO	41,666
360	45764	TATIA SIMONE FALEIRO DE LIMA	48,958	496	38547	SIMONE TAVARES LOSS DE OLIVEIRA	41,666
361	130710	MISLENE CARDOZO ASSMANN	48,958	498	9792	LIEGE SILVEIRA MACHADO	41,666
362	73105	FERNANDA CARLA NIEC	48,958	499	194222	SANDRA REGINA THOME DA CRUZ	41,666
362	587419	MARIA DA GRACA OLIVEIRA DA SILVA	48,958				
364	120812	FABIANE NUNES DE OLIVEIRA	48,958				
365	58416	LENI HLEBCZUK BARBOSA	48,958				
366	91871	RENATA BROGNI DA SILVA	48,958				
367	592633	CARLA BINFARE	48,958				
368	598267	GRAZIELE GONCALVES FULBER	48,958				
369	58017	TANIA MARA CORDEIRO GONZALEZ	48,958				
370	66346	ANA SILVIA WEEGE BUGS	48,958				
371	81450	DANIELA DIAS GUIMARAES PASTORIZA	48,958				
371	59552	JANAINA DA LUZ FERREIRA	48,958				
373	56340	MARCIA BEATRIZ PASSOS DE OLIVEIRA	48,750				
374	36471	ROSELAINE VARGAS BICCA	48,333	1	160148	ANA LARA VONTOBEL FONSECA	70,416
375	36030	MARIA FERNANDA MIRANDA BRAGGIO	48,333	2	44261	PAULO MAURO DA SILVA	69,166
376	184969	UIADIA MARIA ROCHA DA ROSA	48,333	3	21776	LUANA LOPES RODRIGUES MICHELOTTI	62,708
377	6						



CLASS.	INSCR.	NOME	PONTUAÇÃO
42	132063	CAROLINA FRANCO DE MEDEIROS	56,250
43	32131	FERNANDA SCHMIDT GAESKI	55,625
44	59013	SUZANA FEJO ZANOTTO	55,625
45	83127	CAMILA REZENDO CARNEIRO	55,208
46	539937	PAULO AUGUSTO DE SOUZA DA MOTTA	55,208
47	11274	JULIA HARUE KINOSHITA	55,208
48	912930	CELSON ROBERTO CANTO SILVA	55,208
49	697591	CLAUDIA BEATRIZ MEDAGLIA LEAES	55,208
50	162779	MARILIA DA COSTA RIBAS	55,000
51	164038	LUCIANO ROCHA DA SILVA	54,791
52	25933	SANDRA MINELLA DIPP	54,583
53	23345	TANIA MARIA FERREIRA SOARES	54,583
54	22519	PAULO ROBERTO DOS SANTOS	54,583
55	160369	MARCIA CRISTINA MARTINS CRISPIM	54,166
56	592609	ADRIANE KLAMT	54,166
57	58572	PEDRO PROCIANOY SCHISSI	54,166
57	39179	ROSANA LISBOA RODRIGUEZ	54,166
59	67334	IVONE AZEVEDO DA FONSECA	54,166
60	39640	ANA CAROLINA ARAUJO KUHN	54,166
61	5640	LETICIA PEDROZA MORALES	54,166
62	598860	MILENE FERREIRA MILETTO	53,541
63	64378	PAULA ALMEIDA RODRIGUES	53,541
64	151246	VALERIA OLIVEIRA FERREIRA	53,541
65	58386	VILMA ELISABETH HORST LOPES	53,541
66	70947	RICARDO LUIS MARTINS DA SILVA	53,541
67	588466	PATRICIA DAGNINO CHIWIACOWSKY	53,333
68	41807	MARIA INES HOCEVAR BROCHADO	53,125
69	754684	VANDER EDIER EBLING SAMRSLA	53,125
70	62340	MARIA DO CARMO MORAES GUEDES	53,125
71	52892	ROSELAINE DE SOUZA AUGUSTIN	53,125
72	587052	GISELLE GONCALVES LEITE	53,125
73	29890	KAREN DORNELLES SCHERER	52,708
74	132730	JOSE ROBERTO HENRIQUE BASTOS	52,291
75	151750	KATIANA PINTO DOS SANTOS	52,083
76	529044	NARA REJANE SOBZACK	52,083
77	103632	CRISTIANE DE OLIVEIRA	52,083
78	192015	LUIS ESTEVAO BOCCHI	52,083
79	159328	ANGELA SENA MONBACH BARRETO	52,083
80	532347	LUCIANO MATZENBACHER GUTTERRES	52,083
81	720771	LUCIANA SCHRAMM DIEHL	52,083
82	83674	MARLI LUIZA TEBALDI DE SORDI	51,875
83	33243	JACIMARA MACHADO HECKLER	51,666
84	20230	ALINE SANTOS GAUTIER	51,041
85	63983	ANGELA MARIA FROHLICH FREITAS	51,041
86	210072	ANGELA MAGDA ARAUJO FRAGA	51,041
87	132853	DARLENE BRIGIDE DE ALMEIDA MANTOVANI	51,041
88	541869	DANIEL ELOY DE SOUZA CASTRO	51,041
89	151394	PAULO HENRIQUE DOS SANTOS SARTORI	51,041
90	594520	DENISE SALTIEL STOBBE	51,041
91	30376	CLAUDIA MARTINEZ BECKER	51,041
92	30147	ELIANA ARINGHIERI VIANNA	50,416
93	46744	SILVIA MARIA MARODIN	50,208
94	174637	CLAUDIA REJANE CHIAREL ALMEIDA	50,208
95	170712	ANDREA DIAS FAGUNDES	50,000
95	181641	MARIA GORETI FARIAS MACHADO	50,000
97	79677	MARIA DE LURDES MARTINS DE SOARES	50,000
98	598780	MIGUEL ANGELO FERRETTI DE ANDRADE	50,000
99	541435	SOLANGE CORREA	50,000
100	90042	DIOMARA PRADO DOS SANTOS	50,000
101	70726	CRISTINA RIBAS FURSTENAU	50,000
102	50890	MARIA MARISETE MACHADO DE OLIVEIRA	50,000
103	156558	JOAO BATISTA CADEMARTORI DE MOURA	49,583
104	95527	MARILIA FOUTOURA MENDES	49,375
105	23655	ANA CLARA KOURA FERREIRA	49,166
106	160113	MARILUCE CAMPOS DE OLIVEIRA	48,958
107	534412	MARISOL SCHARON LUCONI MARQUES	48,958
108	529558	VIVIAN CRISTINA BERNSMULLER	48,958
109	48470	LUCIANA REISCHACK DE OLIVEIRA	48,958
110	69540	SUSANLY CANDAL TSO	48,750
111	140392	GLORIA DULLIUS ROSENSTENGEL	47,916
112	67717	JOSEANE MAGNUS DA LUZ	47,916
113	83976	ALESSANDRA KRUSCIEL DE MORAES	47,916
114	68683	MARGOT SOFIA COSTA DA ROCHA	47,916
115	150150	ROSEMARY ROSA NASCIMENTO	47,916
116	148881	RENATA SANZI BASILIO	47,916
117	532967	CARMEM REGINA REGINALDO JACQUES	47,916
118	129771	EVANDRO AMBROSIO MATHIAS	47,916
119	77720	BERENICE PITREZ NOGUEIRA	47,916
120	708429	MARIA DE LOURDES VIEIRA SANSEVERINO	47,916
121	118788	ANGELA BEATRIZ MARTINS DAS N. RODRIGUES	47,291
122	602051	CENIRA ZANIRATI RAMOS	47,291
123	66613	MARLI TEREZINHA CORREA BRAUNER	46,875
124	96563	LILIAN MACHADO DA SILVA	46,875
125	608874	ELVIO VINICIOS GUTTERRES MACHADO	46,875
125	591890	MARIA IVONE NASCIMENTO TOSCA	46,875
127	749150	JOELNE DE OLIVEIRA DE LIMA	46,875
128	1210	PATRICK GAYER	46,875
129	48216	ANDREA HARSTELN DOS SANTOS	46,875
129	163490	REJANE RHODEN	46,875
131	39810	SIMONE PECANHA CUNHA	46,875
132	754102	GILDA MARIA COSMANN	46,875
133	125083	MAURICIO PIRES DE OLIVEIRA	46,875
134	157244	CLORILDES LESSA DA SILVA	46,875
135	588440	VILI CARLOS SALDANHA	46,875
136	87696	LUCIANA CONTER OLIVEIRA	46,458
137	598690	CARINE HELENA MOLZ	45,833
138	80861	VANIA LUCIA SILVA DE CASTRO	45,833
139	36749	LUCIA MONACO RODRIGUES	45,833
140	172529	IONE BRUNH GUTIERRES	45,833
141	66192	CARLOS EDUARDO SILVA GONCALVES	45,833
142	64998	PATRICIA COSTA EMERIM	45,833
143	84077	BIBIANA SALVADOR CABRAL DA COSTA	45,833
144	67652	LEANDRO CHISTE PINTO	45,833
145	479012	VANESSA CADO STABILE	45,833
146	134007	FRANC KNAF JUNIOR	45,833
147	72753	DEBORA LAZZERINI GUIDI	45,833
148	66630	VERA LUCIA DA SILVA MARTINS	45,208
149	83488	RAQUEL ELISA LERMMEN	44,791
150	40266	ENEIDA MARINE ARNT	44,791
151	211214	NAILTON RENE TUSSETTE MENEZES	44,791
152	84328	MARCELO DE SOUZA	44,791
153	294330	JOAO LUIS OSORIO ROSADO	44,791
153	215996	MARZA REGINA MEIRELLES RUAS	44,791
155	605697	DEBORA VOM ENDT	44,791
156	35203	MARA REGINA STEFFEN	43,750
157	125334	MIRIAM MARIA ANDRADE DE MELO DE OLIVEIRA	43,750
158	479837	ANA DE MEDEIROS ARNT	43,750
159	20877	ELKE AIDA EMMI SILVA DIERCKS	43,750
159	64882	LEONEL PEREIRA DA SILVA	43,750
161	9580	ANA LUCIA HUSTER	43,750
162	66397	ROSANE LOPES DE FREITAS	43,750
163	533971	LUIS ALBERTO BERTONCELLO	43,750
164	41696	FLAVIO JOSE MEDINA MARTINS	43,750
165	749419	CRISTIANE SILVA DA SILVA	43,750
166	600245	GILSON BENEDETTO	43,750
167	580317	NORMA TEREZINHA HENNEMANN V DE SOUZA	43,750
168	595632	GIANE INQUELMAN NIEDERAUER	43,541
169	81132	ELENARA RIMOLO CARNEIRO	42,708
170	156205	JULIANE LIMA PEDRINI	42,708
170	162396	MARIA LUCIA FRAGA DE BITTENCOURT	42,708
172	30201	REJANE NEVES DE OLIVEIRA	42,708
173	541060	VILMA VIEIRA SCHMIDT	42,708
174	539082	CAREN MARIA MAUER VALIM	42,708
175	25186	MARLEI BRAUDE CANTERJI	42,708
176	111155	SIMONE CLESSANDRA LEMES MIRANDA	42,708
177	132748	RAQUEL ILHA SIMOES	42,708
178	28398	DAVI CHEMELLO	42,708
179	63215	ROSENI COSENTINO BORGES	41,666
180	83003	BIBIANA RIBEIRO ROTH	41,666
180	39977	SUZARA COSTA CORREA GALARCA	41,666
182	30171	DENISE MENA PERES BASTOS	41,666
183	40541	GISELE NACHTIGALL GARBINATTO	41,666
183	252611	JOSE ANTONIO LOPES ROCHA	41,666
185	750840	CARLA SANTOS DA SILVA	41,666
186	125709	NADEGE CORREA VARGAS	41,666

CONCURSO - PROFESSOR - B II  
ÁREA - ED FÍSICA/R ESC

CLASS.	INSCR.	NOME	PONTUAÇÃO
1	21121	MARCIA LUIZA MACHADO FIGUEIRA	75,000
2	542008	ANA CAROLINA CHAVES LARRONDA	73,958
3	55409	FABIANO BORSTMANN DA ROSA	73,750
4	603627	LORAYNE REINEHR NOBRE	70,625
5	149179	LUCIR DA ROSA SOUZA	70,625
6	607568	ANA LUISA MADRUGA DE RODRIGUES	68,333
7	539066	NAIR CASAGRANDE	67,708
8	704830	ANIE COUTINHO DE OLIVEIRA	67,291
9	532320	PRISCILA GOMES DORNELLES	67,291
10	586099	CARLOS EDUARDO BERWANGER	67,291
11	77291	CINTIA ANDREA DA COSTA MOSER	67,083
12	79537	HALEX BRASCO PAMPANELLI	67,083
13	124567	MAURO MAISONAVE DE MELO	66,041
14	581224	LUIZ ANTONIO DE SOUZA	66,041
15	292184	GUSTAVO DA SILVA FREITAS	66,041
16	18058	SAMYA MARIA DE ALMEIDA BOTELHO PESTANA	65,833
17	249289	SILVIA BORTOLAS	65,625
18	18813	GABRIELA NOBRE BINS	65,416
19	586480	ESTER RODRIGUES LEAO	65,416
20	251615	LEILA CRISTIANE PINTO FINOQUETO	65,000
21	157368	VERA REGINA OLIVEIRA DIEHL	64,375
22	1155	LUCIANA DE OLIVEIRA NUNES	63,958
23	125237	ROSANE FERNANDES CAMPANI	63,958
24	52620	ANA LUCIA VAZ DIAS	63,958
25	159760	ANA CLAUDIA CAIERAO MOREIRA	63,958
26	67660	FATIMA MARIA PILOTTO	63,958
27	152366	CARLA REJANE DOVAL FLORIO	63,958
28	608319	CLEYTON MARTINS ABREU	63,541
29	37940	CINTIA MUSSI ALVIM STOCHERO	63,541
30	592862	FABIANO BOSSLE	63,125
31	149543	RICARDO VIEIRA PROENCA	62,916
32	126012	NELSON TROIAN DA SILVA	62,500
33	588199	ANA LUCIA BARRETO FILGUEIRAS OCHOA	62,500
34	194476	RICARDO REUTER PEREIRA	62,500
35	59188	VILMAR NELCES DA SILVEIRA JUNIOR	62,500
36	191060	ANDREA PORN LAUTERT	62,500
37	2399	LARISSA BEHLE	61,875
38	61565	FABRIZIO PIANTAMAR DE OLIVEIRA CARVALHO	61,875
39	39500	GILBERTO BEZE BISSO	61,666
40	594547	JAQUELINE DA SILVA KRONHARDT	61,666
41	606618	MARCELO FAGUNDES PERIM	61,458
42	532312	ANA CAROLINA PINHEIRO MEIRELLES	61,250
43	147800	CLAUDIA DE ALMEIDA TEN CATEN	61,250
44	163180	MARISTELA GRACIOLI	60,833
45	150525	LAURO ARTUR LIMA DE OLIVEIRA	60,833
46	152056	MARCELO CESTARI	60,833
47	131970	MARCIA CRISTINA PIRES RODRIGUES	60,833
48	589772	DENISE DALPIAZ ANTUNES	60,833
49	127590	ELISABETE CRISTINA HAMMES	60,416
50	56448	DIEGO DOS SANTOS MARONA	60,416
51	119180	FLAVIO BRECHER MULLER	60,208
52	71323	CARLOS FABRE MIRANDA	60,000
53	25640	ALINE PAULO FREDIANI	59,791
54	539961	ANDRESSA CECHEM BOENO	59,791
55	530190	MARCIA ZARICHTA	59,791
56	76554	HELENA BOLOGNINI SISSON	59,375
57	598321	LUCIANA DAITX DA ROSA	59,375
58	83763	CIDARA LOGUEIRIO SOUZA	59,375
59	25712	ANDREA FERREIRA TEIXEIRA	59,375
60	749117	ALESSANDRA ARAUJO MONTEIRO	59,375
61	83860	CARINA HELENA WASEM FRAGA	59,166
62	58106	HAMILTON TOLDO DOS SANTOS	58,750
63	57355	ANA MARIA MARCON	58,750
64	160016	FABIO COUTINHO KUBASKI	58,750
65	58483	ADRIANA GONZAGA KREBS	58,750
66	600814	SIMONE SCHMIDT DE OLIVEIRA	58,750
67	606332	CLAUDIO MARQUES MANDARINO	58,750
68	38164	RAFAEL DO CANTO DONINI	58,333
69	91073	MARIO LUIZ COELHO BRUM	58,333
70	89036	CLAITON HENRIQUE LENZ	58,333
71	57738	FERNANDA SCHRYVER KURTZ	58,333
72	76686	DANIELA PONTES FLOR	58,125
73	80748	YURI BRASIL ULLRICH	57,916
74	251410	GUSTAVO DE OLIVEIRA DUARTE	57,916
75	59269	WALKIRIA GREHS	57,708
76	159212	ANTONIO RENATO MARRONE	57,708
76	45314	SANDRA MARIA MADALOZZO	57,708
78	531707	ISABEL COSTA WILLADINO	57,708
79	153460	MAGDA BONATO SENHEM	57,708
80	43311	CLOALDO AMARAL FILHO	57,708
81	87947	MARILEI MACIEL MARQUES	57,291
82	28495	ANGELA MARIA LUNKES	57,291
83	293660	GUILHERME ABREU MOREIRA	57,291
84	76546	CAROLINA BARZOTTI KOHLRAUSCH	57,291
85	64530	DENISE MUNCHEN BRANDCO	57,291
86	22128	LIGIA BRUM DE FREITAS	57,291
87	601721	FABIANO BARCELOS DAVID	57,291
88	292559	ANA PAULA LOSS LEITE	57,291
89	90743	RAMIRO PASSOS CORDEIRO	57,083
90	119555	ROGERIO SILVA DE AZEVEDO	56,666
91	2313	MARIA DA LUZ CAVASOTTO BOTAO	56,666
92	169684	LAERTE CAMARGO MORAES	56,666
93	120413	JANDER MORIM STEFANI	56,666
94	72281	MARCIA REGINA PHILIPPSEN	56,666
95	749257	RAFAEL CARVALHO DA SILVA	56,666
96	96237	ELEONORA DORNELLES FERNANDES	56,458
97	704822	GELCEMAR OLIVEIRA FARIAS	56,250
98	159506	CASSIA DE CAMPOS RECK	56,250
99	48666	MARCIA ELIANE BEUST DE LIMA	56,250
100	9199	ADRIANA CASTRO ARENA	56,250
101	24368	KLAUS PILZ	56,250
102	66966	JOSE FRANCISCO MARTINS STAUDT	56,250
103	77810	ALINE BITTENCOURT VIEGAS	56,250
104	25003	ISMAEL ARENHART ALVES	56,250
105	533670	SAMARA MIRANDA BALDISSARELLA	56,250
106	68772	MONICA FRANZEN RODRIGUES	56,250
107	291811	DIRNEI BONOW	56,041
108	252190	ANDRE LUIZ LOPES DA SILVA	56,041

CLASS.INSR.	NOME	PONTUAÇÃO	CLASS.INSR.	NOME	PONTUAÇÃO
396	178365 JULIO CESAR RODRIGUES DOS SANTOS	44,791	24	250708 HELIA MARIA SOARES DE FREITAS	62,291
398	37320 SOLANGE CAPRA DE ALMEIDA	44,791	25	705071 VANICE DOS SANTOS	62,083
399	10820 CARLOS ALBERTO COSTA	44,791	26	124117 VILMAR BAGETTI	62,083
399	55905 CLARISSA BRAVO DE CARVALHO	44,791	27	57274 SILVESTRE NOVAK	61,666
401	29700 MARCELO GUIMARAES DA SILVA	44,791	28	58564 JOSE CARLOS FELISBERTO	61,458
402	175242 RICARDO TOLEDO DE VARGAS	44,791	29	156590 MARCELO ALVES NUNES	61,458
403	56553 CESAR ANTUNES DA CUNHA	44,791	30	29521 FLADEMIR ROBERTO WILLIGES	61,458
403	22004 KAREN SUZANA DE O. FONTOURA	44,791	31	294241 HAMILTON LUDTKE DE MORAES	60,416
405	163473 ANTONIO CARLOS BARBIERI JUNIOR	44,791	32	1600 GILMAR BECK VIEIRA	60,416
405	112666 PEDRO RICARDO ROLIM LIMA	44,791	33	581666 JOSE BOLZAN	60,000
407	217255 ANGELITA PEREIRA BARBO	44,583	34	209783 BARBARA VALLE	59,791
408	127388 LUCIANE LEAL OLIVEIRA	44,375	35	162671 SERGIO WOLLMANN	59,791
409	598453 LUIZ ANTONIO AUER	44,166	36	113867 FABIANO HANAUER ABEGG	59,375
410	294110 MARA REGINA MELLO DOS SANTOS	43,750	37	68063 VLADIMIR MENEZES TRINDADE	59,375
411	593788 ARY RIEDNER JUNIOR	43,750	38	91634 SILVANA MARIA STEFFENON	59,375
411	530921 MARCELO RIBEIRO GIGOSKI	43,750	39	22659 ETHON SECUNDINO AMILCAR DA FONSECA	59,375
413	63436 KARINA CHRISTIANNE AGASSIS LAYPOLD	43,750	40	705500 RAFAEL SCHMITT FACCINI	59,166
414	599450 ROSANGELA MARIA DE OLIVEIRA GOLFETO	43,750	41	9962 INACIO PINZETTA	58,958
415	19658 ADRIANA D AGOSTINI	43,750	42	124660 MARCIA ELISA DE OLIVEIRA	58,333
416	589446 TATIANE ZENAIDES NUNES DO CANTO	43,750	43	532371 JOSE AFONSO BERARDINI DA SILVA	58,333
417	26360 FABIANA CATALANI LISBOA	43,750	44	92185 ROBERTO SILVEIRA DA SILVA	58,333
418	78697 ANSELMO BARCE FURINI	43,750	45	160806 ROGERIO VAZ TRAPP	58,333
419	132144 LUIS HENRIQUE OLIVEIRA ANTONELLO	43,750	46	238759 LEONARDO BERGAMO	58,333
420	62219 CESAR DA COSTA FREDIANI	43,750	47	53740 CARLOS FERNANDO BAUNGRATZ	58,333
421	174360 ANELISE MACHADO DA SILVA	43,750	48	541338 ANTONIO DE OLIVEIRA SOUZA JUNIOR	58,125
421	121010 LUCIA CRISTINA BISOTTO DE OLIVEIRA	43,750	49	127469 ELISEO ANTONIO CUNA GONZALEZ MARTINEZ	58,125
423	532053 DANIEL RICARDO KRUSE	43,750	50	170852 CARLA CERVERA	58,125
423	157104 LISIANE SANTOLIN BERNARDES	43,750	51	180947 CARLOS GUSTAVO WOLFF NETO	57,291
425	24066 FERNANDA NETTO JARDINE	43,750	52	54909 DANIEL CASARINI	57,291
426	37850 ANDREA NUNES VELHO	43,750	53	57649 MARCOS MELAMED BARQUI	57,291
426	48658 GILBERTO EBERHARDT	43,750	54	86703 MARIA TERESA LICKS MACHADO	57,291
426	90220 JOSE LUIS PINTO DE CARVALHO	43,750	55	211451 MARCO ANTONIO DE OLIVEIRA	57,291
426	583405 PATRICIA CONCEICAO MOREIRA DE AZEVEDO	43,750	56	250112 VIVIANE BAGIOTTO BOTTON	57,291
426	178497 VANESSA GARCIA EILERT	43,750	57	154075 MARIA DE LURDES CARLUCCI CAVALCANTI	56,250
431	39608 RODRIGO NELSON TEIXEIRA DA SILVA	43,750	58	110507 ANDREA LEMERZ	56,250
432	171930 CAROLINE DEPRÁ VIVIAN	43,750	59	606430 LUCIO JORGE HAMMES	56,041
432	32360 MARCELO PINHEIRO MARQUES	43,750	60	192244 ELVIO DUARTE DE SOUZA	56,041
432	163376 NARA MARGARETE MELO ADOLFO PEREIRA	43,750	61	29971 SIMONE ROSA SPESSATO	55,625
435	194301 MARINA DONDE KRUGER ALVES	43,750	62	171204 CELSO JUCA CASTRO	55,416
436	114677 ALBINO BERSAGUI	43,750	63	18570 ESTELA MARIA DELAI FARIAS	55,416
437	540307 IONE TEOFILIO MONTEIRO	43,750	64	599514 MARCIO ADRIANO CARDOSO	55,208
437	533114 JULIANO MENEGHETTI DE CARVALHO	43,750	64	89400 MARCIO LUCIANO SANTOS SILVA	55,208
437	149993 MAIRA CHAGAS ALVES	43,750	66	76848 DAEL LUIS PRESTES RODRIGUES	55,208
440	606421 MATEUS DAVID FINCO	43,750	67	19020 JUCILEIA NARDELEI ANDRADES FERNANDES	55,208
440	175684 RICARDO GOMES RIBEIRO	43,750	68	58737 VEREA REGINA HIPPLER	55,208
440	603538 VALERIA APARATO DORNELLES	43,750	69	705144 ITAMAR SOARES VEIGA	55,208
443	293504 NEIR ANTONIO MACHADO PADILHA	43,750	70	24791 REGINA VERDIN	54,791
444	608130 MARJORI BAVARESCO	43,750	71	292346 SUZANA REISSIG	54,375
445	191493 MATEUS CENI DE OLIVEIRA	43,750	72	111339 SIRLEI NAIR CZYZESKI	54,166
446	37443 MARCELO LEITAO PEREIRA	43,750	73	150380 SANDRA MARIA CORAZZA	54,166
447	588431 RODRIGO RAMMINGER	42,708	74	284106 ANA LUCIA PINTO DE ALMEIDA	54,166
448	89044 ANA KATIA MACHADO DO NASCIMENTO	42,708	75	82899 ANTONIO CARLOS K DE ALCANTARA	53,333
449	184764 EDERSON COSTA DOS SANTOS	42,708	76	290432 PAULO ANDRE BAUER	53,333
449	85669 FRANCISCO CARLOS RODRIGUES LOPES	42,708	77	290254 MARIA DA GRAGA DOSE PIRES	53,125
449	708046 HENRIQUE NIEKRASZEWICZ	42,708	78	595240 GELSON LUCAS OWERGRO	53,125
449	119091 ISABEL CRISTINA GOULART NUNES	42,708	79	528510 ARLINDO RODRIGUES MASCARELLO	53,125
453	88102 FABIO DA SILVA CUNHA	42,708	80	606138 DORVALINA SILVA DA COSTA	53,125
454	191329 MARCIO UNFER	42,708	81	588997 MARISA ELIANE MONTICELLI KRINDGES	52,291
454	159611 MILTON FAJARDO CARDOSO	42,708	82	598291 IMARA PARISE	52,083
456	36153 PATRICIA NASCIMENTO DE AZAMBUJA	42,708	83	84921 EDSON LUIZ PETRY	52,083
457	174688 MARIA LUISA OLIVEIRA DA CUNHA	42,708	84	587710 LUCILEIA IDZI	52,083
458	209180 BERENICE PEREIRA	42,708	85	606910 GILBERTO LUIZ LUDWIG	52,083
458	597872 GISELE BENETTI	42,708	86	67466 MARCIA DA SILVA E SILVA	52,083
458	23566 RICARDO MEDINA DA SILVA	42,708	87	588989 MARCOS JOSE KRINDGES	52,083
461	56170 RAFAELA DA ROCHA SOBIERAJSKI	42,708	88	177881 GILMAR KRUCHINSKI JUNIOR	52,083
462	179272 LUCIANO DO AMARAL	42,708	89	119920 MARCOS VINICIUS PEREIRA	52,083
463	698814 ONECIMO UBRATA MEDINA MELO	42,708	90	293709 CINTIA SILVA RIBEIRO	52,083
464	40843 LUCIANO JUCHEM	42,708	91	120367 ANA LUCIA GUTERRES DIAS	51,875
465	293296 JEFFERSON SEANA DOS SANTOS	42,708	92	37397 VERA TURK DE ALMEIDA	51,458
465	56618 MEDAGLIA REMIAO BARCELLOS	42,708	93	88650 MAURO HENRIQUE FRANZKOWIAK MARTINS	51,458
465	503908 VANER DE VARGAS VEIGA	42,708	94	96946 FRANCIS DENIS PACHECO DA SILVA	51,041
465	209449 WANDERLEY AVILA BARBOSA	42,708	95	180815 PEDRO ROQUE GIEHL	51,041
469	599247 PAULO ROBERTO SOARES FILHO	42,708	96	87157 MARCELO ALEXANDRE DE AZEVEDO	51,041
470	250309 MARCELO KERSTING MACHADO	42,708	97	292524 LEANDRO DA SILVEIRA LEITE	51,041
470	537110 REGINA OLIVEIRA DOS SANTOS	42,708	98	96954 THAIS SILVA SCHADEK	51,041
472	152099 SIMONE MARIA ROCHA DE AZEVEDO	42,708	99	169919 FABIOLA PETRILLI DUTRA	51,041
473	26743 CESAR EDUARDO RODRIGUES FONTANA	42,708	100	97250 KARINA GOMES VOGEL	51,041
473	698024 TACIANE RUAS BENTO	42,708	101	111732 ANAMARIA DOS SANTOS CARVALHO	50,000
475	71781 ANIBAL SEVERO SOARES	42,708	102	505156 ROGERIO SIDNEI MARTINS	50,000
476	25240 FERNANDO LUIS SCHMITT	42,708	103	585637 PAULO CESAR WOLF	49,583
477	25380 DENISE NOVO DA SILVA	42,708	104	153419 HELENA MARIA FORGIARINI MARTINS	48,958
478	118729 CANDIDA MARGARETE PEREIRA NUNES	41,666	104	191094 MARIA ARABEL CHAGAS DA COSTA	48,958
479	183180 CESAR NATAL CEMIN	41,666	106	66800 ALECSOM MARCON	48,958
479	58203 ROSSANA REGATATO RODRIGUES	41,666	106	581429 SERGIO MOACIR MAGNAN	48,958
481	253570 ALESSANDRO DIAS BARBOSA	41,666	108	583138 CLAUDIO ROBERTO COGO LEIVAS	48,958
482	1198 FLAVIO AUGUSTO PIRES	41,666	109	146528 ERNI MACHADO NUNES	48,958
482	129984 VALDIRANA ZAGO LOPES	41,666	110	120030 JOSE FERNANDO DE SOUZA ABREU	48,958
484	163457 GALINA KALININ	41,666	111	151025 LUCIA SARMENTO DA SILVA	48,958
484	137650 GYSNARA DE OLIVEIRA ESPINOSA	41,666	112	49190 CIRCE PALMA	48,333
484	592307 RODRIGO ALVES DA COSTA	41,666	113	164607 FRANCISCO MARCELINO DE LIMA FREIRE	47,916
487	284050 ALISSON JORGE DUARTE	41,666	114	707260 ANILE MIDORI DE MORAES TANAKA	47,916
488	178276 CINARA REGINA SILVA DE MATTOS	41,666	115	66109 SADY LUIZ MANFRON	47,916
489	131784 BELMARI TEREZA ANDRADE DA FONSECA	41,666	116	583960 FLAVIO ANDERSON LOPES BULGARI	47,916
489	89214 LUCIANO CARDOSO DE AZEVEDO	41,666	117	608548 DIONISIO WEBER	47,916
489	84476 RODRIGO AZAMBUJA GUTERRES	41,666	118	911534 JAIRO JOSE GANDIN	47,916
492	109920 CLOVIS LUIS JORGE DA ROCHA	41,666	119	31240 CARL ERNST CONRAD HOFMEISTER	47,916
492	209163 MICHELE DA COSTA VIEIRA	41,666	120	131520 MARIA LUCIA BOES	46,875
494	18422 LUCIANO ECKERT SANTOS	41,666	121	581011 JONAS GREJIANIN PAGNO	46,875
494	44245 RAQUEL DA SILVA SARAIVA	41,666	122	99406 MAURO CESAR MOREIRA FEJO	46,875
496	529060 ANTONIO AUGUSTO FORTIS KWIETNIEWSKI	41,666	123	161012 OLIVIO MORELLO	46,875
497	598607 FABIANO RAMOS SIOTA	41,666	124	82880 ONORATO JONAS FAGHERAZZI	46,875
497	583740 LUIZ AUGUSTO ALVES DE PAULA	41,666	124	539546 VILSON REALI	46,875
499	77690 IORANA DIESEL MARQUES	41,666	126	293920 DINA VIVIANE DUARTE LOURENCON	46,875
500	609382 JOSE VICENTE ARAUJO DUARTE	41,666	127	239399 LUIZ ALBERTO JUNG BORTOLON	46,875
501	37788 SINARA MARQUARDT	41,666	127	912581 TERCIO INACIO JUNG	46,875
502	170968 ANDRE TADEO GOMES VOLPE	41,666	129	124672 RITA DE CASSIA PEREIRA GOMES	46,875
502	592889 MARCELO LUNARDI CARRENO	41,666	130	83968 JOSE NILSON PADILHA BUENO	46,041
			131	123390 NORMA SCHERER BARCELLOS	45,833
			132	91766 OLAVO TRISCH	45,833
			133	72141 IGOR LUIS TICHY	45,833
			134	597295 RAQUEL WALLONI KLAUDAT	45,416
			135	25224 CELSO FLORIANO STEFANOSKI	44,791
			136	283878 MIGUEL DELMAR RITA DIAS	44,791
			137	249459 LUIZ CARLOS SEVERO SOUZA	44,791
			138	142255 TERCIO ALVAN MICHEL BARCELLOS	44,791
			139	99090 MIRIAM REGINA SIPPET MARTINS	44,791
			140	15075 VANESSA ZIBETTI VASCONCELLOS	44,791
			141	10332 MARCKELINE MONTEIRO GUIMARAES	43,750
			142	113310 ACIR LUIS PALOSCHI	43,750
			143	913294 HELENA SIRANGELO DO VALLE	43,750
			144	96490 CELSO BORDA	43,750
			145	38016 GENUSSIO DE OLIVEIRA CUMBRA	43,750
			122	539830 REJANE TEREZINHA VILANOVA MORAES	42,708
			146	134368 JOSE ENEVAL FONSECA SANTOS	42,708
			147	911089 DALVI LUIZ SCHEID	42,708
			125	588580 FABRICIO KAYSER	42,708
			148	599301 LUIZ GONCALO OSELLAME	41,666
			150	211109 WAGNER DOS REIS MARQUES ARAUJO	41,666
			151	87963 CLEBER ANDRE SGANZLERIA	41,666
			152	38830 CLEUZA DEVINCENZI FERREIRA	41,666
			153	72850 MARIA CLARA DA SILVA	41,666
			154	37893 GEIME ROZANSKI	41,666
			1	68160 RICARDO MENEGOTTO	72,916
			2	83712 DILERMANDO CATTANEO DA SILVEIRA	71,250
			3	252328 ADRIANA ESTER BULOW	69,791
			4	503894 CASSIO LUIS DA CONCEICAO	69,583
			5	589764 ANDRE ALBERTO SENGER	68,750
			6	153826 DELMAR ROGERIO LEMMERTZ MENTZ	66,875
			7	125008 JOAQUINE BRUM HAUPT DE CASTRO	63,958
			8	162868 JONES MURADAS	63,541
			9	579548 JOSE CARLOS FERRARI JUNIOR	63,125
			10	607614 MARIA EULALIA PEREIRA NASCIMENTO	62,916
			11	541028 OTAVIO BUFFI LIMA	62,916
			12	31356 MARCIA REGINA PEREIRA TAVARES	62,916
			13	589470 DORIVAL JOSE REIS DA SILVA	62,500
			14	41343 VIVIANE SAAD DUTRA	62,500
			15	586528 ALBERTO DE LOS SANTOS JUNIOR	62,500
			16	85413 JUSSARA MARIA GUEDES MACHADO	62,291
			17	22845 DARLANE RAIFUR ROSSI	6

136	581100	CARLA BERTO	58,958	273	1520	SILVANIA MATIAS DA SILVA	52,500	410	151238	JOSE LUIZ SILVA PREISS	46,875	53	27456	LUCIMEIRE SILVA STAATS	65,000
137	47848	LETICIA MORALES BRUM	58,750	274	531316	JOVELINA DRUN DA COSTA	52,500	411	54810	ANA PAULA DOS SANTOS GODOY	45,833	54	532274	SAMANTA BRAGA TORRES	64,444
138	103772	SIMONE MAJERKOVSKI CUSTODIO	58,750	275	607258	MARCELO ROSA DOS SANTOS	52,083	412	131261	EMILIO CARLOS SILVA DOS SANTOS	45,833	55	67253	STELA MARIS DE JESUS RODRIGUES	64,444
139	98639	ELAINE BUSI VANNI	58,750	276	252662	NARA REGINA NUNES DA SILVA	52,083	413	59374	JANESKA WIDHOLZER	45,833	56	152579	NEUSA MARIA DA ROSA ROPKE	63,888
140	535249	MARALUCIA MENDES RODRIGUES	58,541	277	11800	FLAVIO VINICIUS GARCIA FERNANDES	52,083	413	63118	LUIZ HERON BUENO DE FARIAS	45,833	57	91243	LUCIANA ESPINDOLA DORNELLES	63,333
141	249645	ALEXANDER DA SILVA MACHADO	58,333	277	32344	JATAIR MARTINS COSTA	52,083	415	155403	RAQUEL DIMER DA ROCHA	45,833	58	588890	CLAUDIA DE OLIVEIRA TACQUES WEHMEYER	63,333
142	181927	MARLI DUARTE ACOSTA	58,333	279	82627	FELIPE RIBASCIC	52,083	416	64343	ELIANE DOMINGUES DA COSTA	45,833	59	28576	SIMONE DE BITTENCOURT VAZ	63,333
143	581437	GISELE GARCIA LOPES	58,333	280	105554	MARILDA CORREA DE OLIVEIRA	52,083	416	57940	WASHINGTON LUIS INCHAUSPE PINTO	45,833	60	156450	CARLA MACEDO SITTONI	62,777
144	104566	ADRIANA BASTOS NUNEZ	58,333	281	537454	KAMILLA RAQUEL RIZZI	52,083	418	179019	LUIZ ANTONIO VIEIRA INDA	45,833	61	111392	DANIELA PICOLI	61,111
145	39616	CARLOS HENRIQUE ARMANI	58,333	282	73180	CLAUDIA WALTER TOZZI DOS SANTOS	52,083	419	97004	VILMAR JOAQUIM	45,833	62	61735	TAIS FERNANDES CEZAR	59,444
146	123218	EVANDRO SERGIO PACHECO MARTINS	58,333	283	91251	DENILSON ROSA DOS REIS	52,083	420	124435	MARINO JOSE ORTIZ	45,833	63	160032	LUCI DESIMON BRAUN	59,444
147	62936	ANA MARIA RHODES DA SILVEIRA	58,333	283	293008	ERICO LOPES ANCA	52,083	421	21237	VERA LUCIA MIKOSKI	45,833	64	251925	BIBIANA BARRIOS VINADE	59,444
148	749052	CLAUDIBERTO FAGUNDES	58,333	285	913308	CLAUDIA SIMONE CABREIRA DOS SANTOS	52,083	422	2130	FABIO DULLIUS	45,833	65	605786	FRANCINE BRASIL VIEIRA	58,888
149	600296	DIEGO DE LOS SANTOS FLORES	58,333	286	262663	FLAVIO KURTZ DE SOUZA	52,083	423	91898	PAULO RICARDO KOBIELSKI	45,833	66	156280	MARIA DA GRACA DE OLIVEIRA RODRIGUES	58,333
150	251720	DANIELA ALMEIDA PIOVESAN	58,333	287	152790	ANGELA DOS SANTOS	52,083	424	68411	DEBORA MENDES FIGUEIRA	45,833	67	84336	ESTELAMARIS NERY DA SILVA	58,333
151	293830	CRISTIAN DE OLIVEIRA ANDERSSON	58,333	288	597325	ADRIANO COMISSOLI	52,083	424	3417	REJANE WEBBER ROLIM	45,833	68	178780	MIRIAM DALVA KINCZEL DE OLIVEIRA	57,222
152	250090	LEONARDO RODRIGUES ECHEVARRIA	58,333	289	912522	SERGIO FEIJO ALVAREZ	52,083	426	64106	HENRY GUENIS SANTOS CHERMERIS	45,416	69	530964	ANA BEATRIZ DE SOUZA	56,666
153	92304	ALEXANDRE MULLER FERRI	58,333	290	535729	ANA LUCIA DOS REIS JAHN	52,083	427	708330	VERA ROSANE RODRIGUES DE OLIVEIRA	45,208	70	158984	JULIE CRISTIANE TEIXEIRA DAVET	56,111
154	132624	IVALDO ROSA KLAUCK	58,333	291	127965	VERA REGINA ANTUNES TABORDA	51,458	428	47171	FLAVIO ALBERTO DE LARA	45,208	71	533912	CAROLINA CARDOSO OLIVEIRA	56,111
155	28223	RAFAEL SOUZA GONCALVES	58,333	292	128538	GRACIELA CAVALHEIRO FONTANA	51,458	429	131407	MARCIA AIUB DE MELLO	44,791	72	92690	MARIA DE FATIMA CHAVES GARCIA	53,888
156	49239	RICARDO BRAUCH WANOWSCHEK	58,125	293	775410	GISELE SOUZA SALABERRY	51,458	430	541540	LUCIA FEULA DE FREITAS PINTO	44,791	73	159719	MIRIAM FONTOURA DRUMOND COSTA	52,777
157	529834	ADELMIR FIABANI	58,125	294	92088	ELOENES LIMA DA SILVA	51,458	431	211486	JOSUE GUILHERME KOENIG	44,791	74	11150	HELOISA MULLER KREBS	52,222
158	209295	ELAINE LEONARA DE VARGAS SODRE	58,125	295	26450	CARMEM CECILIA MAGALHAES	51,458	431	158208	PERICLES LOPES GOMIDE FILHO	44,791	75	131962	MARTA DE OLIVEIRA VARGAS	51,111
159	128848	LUCIANA IBARRA DOS SANTOS	57,916	296	25291	CLAUDIA MARINA MARCON	51,458	433	761451	GERALDO LEANDRO VASQUES MANDICAJU	44,791	76	91910	ANGELA SOARES DE BRITO	50,555
160	31992	ALEXANDRE MARCANT	57,916	297	239879	JOSE TADEU LEAL PEIXOTO	51,250	434	22144	SANDRA AMARA WAINSTEIN	44,791	77	67210	VALDIR MACHADO BORGES	50,000
161	55506	OSVALDO JURANDIR NUNES DA SILVA	57,708	298	83267	ANTONIO AVELANGE PADILHA BUENO	51,041	435	706507	VIANE LUIS HAMMERSCHMITT	44,791				
162	59463	TAIS WEIGERT BEHR	57,708	298	32697	CARLA VIVIAN BRAZ PAEZANO	51,041	436	10383	SALETE MARISTELA HECK	44,791				
163	47457	MARIO SCHULTZ WEISS	57,708	300	85529	FABIO SCOTTA	51,041	437	86991	IBANES DE OLIVEIRA MARIANO	44,791				
164	129658	SUSANA LONDERO	57,500	301	596809	PATRICIA FERNANDA ALVES	51,041	438	600881	JOAO EUGENIO CORDOVA BRASIL	44,791				
165	581720	RICARDO DELLAZARI	57,500	302	28355	MAGDA SALATINO VIDAL	51,041	439	69620	VERA REGINA DE MATOS GOMES	44,791				
166	590	VANESSA MALINOSKI	57,291	303	10839	DANIELE BRUM MULLER	51,041	440	8076	HEIDI HELENA TAVARES	44,791				
167	105260	LEILA JACQUELINE GONCALVES TEIXEIRA	57,291	304	597340	SIMONE DA CUNHA TAVARES	51,041	440	68829	RICARDO DE OLIVEIRA VIEIRA	44,791				
168	47074	PATRICIA DE PAULA	57,291	305	504149	ALEXANDRE GOMES AMARO	51,041	442	720933	VIVIANE GNECCO STASIACKI DA SILVA	44,791				
169	122386	MARILDA FELIX DE SOUZA BASTOS	57,291	306	52752	ANDREA FERREIRA DE SOUZA	51,041	443	50881	MARI SILVIA NIEWON NICHELE	44,791				
170	131598	CARLA LARREA MACHADO	57,291	306	719056	GUSTAVO GUAINON DE CASTRO	51,041	444	77003	RAFAEL PREUSSLER DE AGUIAR	44,791				
171	606715	PATRICIA DE FREITAS ALVES	57,291	306	91669	LUIZ FERNANDO BERSAGUI ABRUZZI	51,041	445	122564	RITA DE CASSIA DE MEDEIROS	43,750				
172	66877	LEANDRO BORGES GONCALVES	57,291	309	140767	ILONIA BOGORNI	51,041	446	2968	IRIANA PAIMMEL RAMOS	43,750				
173	91707	FABIO AZAMBUJA MARCAL	57,291	310	605832	CLAUDETE LAMPERT GRUGINSKIE	51,041	447	705853	HELENA COELHO GIRARDI	43,750				
174	705403	MARCIA DE OLIVEIRA	57,291	310	126721	DIRECIA CRISTIANE ALMEIDA FAJARDO	51,041	448	45101	MARIA CONSTANCIA MENDONCA NUNES	43,750				
175	132438	CESAR AUGUSTO COUGO CAMARGO	57,291	312	582417	PAULO EMILIO STANKIEWICZ	51,041	449	534315	ANDREA HARTMANN BURMEISTER CALEGARO	43,750				
176	133477	MARCO AURELIO DE BACO	57,291	313	162191	JACQUELINE COSTA VIANNA	51,041	450	23515	MAIBI GELBGEC GUBERT	43,750				
177	292290	ALINE FERRAZ DA SILVA	57,291	314	706620	MARCIA LEWIS	51,041	451	598003	DIANKI MARISE GONCALZ	43,750				
178	51497	JOSIEL DOS SANTOS FAGUNDES	57,291	315	250104	DEIVIS JHONES GARLET BONALDO	51,041	452	112402	GERSON FERNANDO DE AZEVEDO	43,750				
179	28878	CRISTIANE TERESINHA DE DEUS VIRGILI	57,291	316	43095	ANA CLAUDIA KLEIN FERREIRA	51,041	453	63576	OZIRIA MONTENEGRO SANHUDO	43,750				
179	708364	GRAZIELA GUALDI	57,291	317	69205	CLARICE BRETANHA FALCAO	51,041	454	11525	CHRISTIAN ASTIGARRAGA ORDOQUE	43,750				
181	35530	LUCIANO CARLOS DIAS CARTELOANO	57,083	318	82988	MARISTEL PEREIRA NOGUEIRA	50,625	455	125946	ANA MARIA OLIVEIRA DE ABREU	42,708				
182	211982	JACQUELINE MARTINS FRISON	56,875	319	47260	ANA RAQUEL CONTE	50,416	456	71110	MARY MACIEL CANDEIA	42,708				
183	133507	MARIANGELA MACIEL DA SILVA	56,666	320	53856	DENISE LUZIA WOLFF	50,416	457	165344	ADRIANA ALVES DE AVILA	42,708				
184	48208	HENRIQUE REIS DE OLIVEIRA	56,666	321	292370	TANISE FARIAS CHAVES	50,416	457	104434	ANA MARIA OLIVEIRA ALTENHOFEN	42,708				
185	104698	RAFAEL BALDISSERA	56,666	322	479322	FABIANA PINTO PIRES	50,000	457	293229	CESAR DE LIMA DE MELO	42,708				
186	20753	MARILIA PESCE DA SILVEIRA	56,666	323	580830	LUIS DIONISIO RIGHI	50,000	457	41750	MARIA APARECIDA JARDIM MACHADO	42,708				
187	754714	HILTON COSTA	56,666	324	98078	MARIA CRISTINA PASSOS	50,000	461	88978	JULIANA CABREIRA	42,708				
188	534293	BIANCA PINHEIRO BUENO	56,458	325	533793	MARA NUBIA ALVES SANTOS	50,000	461	588741	YARA MARINA KOVARA	42,708				
189	38857	PAULO RENAN DE ALMEIDA	56,458	326	51039	JUNARA JACQUELINE TOMAZI	50,000	463	154784	LIANA OLIVEIRA DA S CASSOL	42,708				
190	707313	ANDREA SCHMITT NAIBER	56,250	326	92657	NADIA MABEL GERALDO VIEIRA	50,000	464	26956	JACIRA LONDERO MARTINS	42,708				
191	48186	ROSANE NUNES DE ARAUJO	56,250	328	708658	DANILO RODRIGUES NUNEZ	50,000	465	20702	CARINI TASSINARI GRACIANO	42,708				
192	29980	ANA MARIA HEIN DOS SANTOS	56,250	329	190624	MARIA CLAUDETE ARNOLD HENCKEL	50,000	466	217433	MARCOS ANTONIO DE VARGAS	42,708				
192	775363	MARILIA FRICK KURKOWSKI	56,250	329	10391	MARIA INES RODENCO DA SILVA	50,000	466	36080	RICARDO SUPERTI DE OLIVEIRA	42,708				
194	157023	ROSSANA SAMARANI VERRAN	56,250	331	11720	SYLVIA SEVERO	50,000	468	588652	CARLOS FREDERICO SCHROER	42,708				
195	32093	JULIO AYRES SILVA SOUSA LEAL	56,250	332	531715	MAGDA LILIANA JARDIM DA SILVA	50,000	469	597970	ANELISE DE MACEDO MARTINS	42,708				
196	177636	DIORGENES PACHECO DE LIMA	56,250	333	594903	GUSTAVO VITELLI MACIEIRA	50,000	470	130540	MARISA FACCONI SOARES	42,708				
196	111899	LIANE SUSAN MULLER	56,250	334	292494	FABIANE DA SILVA SANCHEZ	50,000	471	43150	DANIELA TONEL FERNANDES	42,708				
198	41823	ANGELO EDUARDO BITENCOUT FUNCK	56,250	335	97519	ILIETE APARECIDA CITADIN	50,000	472	293369	MAGDA DE ABREU VICENTE	42,708				
199	580848	ANA PAULA DORNELLES SCHANTZ	56,250	336	605816	LIDIA NARA BRITES FRANCO	50,000	473	9121	ANTONIO RICARDO DUARTE PENA	41,666				
200	705748	ANDRE RICARDO NOGUEIRA	56,250	337	599646	ANA LUCIA PAIM VARGAS	49,375	474	93084	SALETE ROSALINA SILVA DE SOUZA	41,666				
201	252999	FERNANDA FRANCA PUJOL	56,250	338	55476	SUSANA MARIA CORREA PINTO NAKADA	49,166	475	140325	PEDRO DA SILVA BARCELLOS	41,666				
202	1465	FABIANA MACHADO FERRET	56,250	339	291064	MARCELO AMPARO MARRONI VITOLLA	48,958	476	26700	MARIA HELENA DE OLIVEIRA DIAS	41,666				
203	19607	IAIR GRINSCHPUN	56,250	340	600628	CLAUDIA PATRICIA PETILLO DA SILVA	48,958	477	62774	MARLISE RITTER	41,666				
204	693138	WALTER GUNTHER RODRIGUES LIPPOLD	56,250	340	42200	MARTA BARBARA PINTO DORNELLES	48,958	477	25232	VIVIANE PIZZATO DO AMARAL	41,666				
205	214787	ANDRE RICARDO RIGOTTO	56,250	342	215309	LUCIANA DAGANI	48,958	479	100668	SERGIO ANTONIO KUMPFER	41,666				
206	599239	CASSIO ALAN ABREU ALBERNAZ	55,833	343	86363	DILORVAN DE MELLO TADIELLO	48,958	480	210145	MARCIA REJANE DOS SANTOS GARCIA	41,666				
207	24260	MARIA BEATRIZ VIEIRA BRANCO OZORIO	55,625	344	73610	MILTON ADEMAR VIEIRA FAGUNDES	48,958	481	60640	LEILA MARIA DE OLIVEIRA FREITAS	41,666				
207	81620	TATIANA DE GODOY DARMAS	55,625	345	78727	JANAINA AIMI FRAGA	48,958	482	5266	ANDREA ROSANA MACHADO DA SILVA	41,666				
209	193844	ANDREA HELENA PETRY	55,416	346	105090	CHRISTIAN ARNOLD LEITE	48,958	482	191086	RAFAEL ALVES DEVOS	41,666				
210	157287	TATIANE PIRES LERNER	55,208	347	528609	MARA LUCIA FERREIRA DOS SANTOS	48,958	484	597856	SIMONE JUSTEN MONTEIRO	41,666				
211	160253	GABRIELA BRAUN DA SILVA	55,208	348	45616	MARCO CESAR MALFATTI	48,958	485	194026	CLARICE WOLFFENBUTTEL	41,666				
212	91855	LEANDRO AZAMBUJA MARCAL	55,208	349	170879	JOAO EDEGAR PEDROSO CELESTE	48,958	485	583987	JORGE EUZEBIO					



83	293059	VIVIAN PRIETSCH DA SILVA	70,555	78	604224	MARCOS ROGERIO MORAES	61,458	216	170860	ELIANE TEREZINHA VICARI ALMEIDA	55,625	353	28100	ALICE GOMES SAFI	51,041
84	60283	VERA FRANCELINA PIVOZAN DE LIMA	70,555	80	63614	MARIA SELVA DEL ROSARIO LUGO NECTOUX	61,458	217	807532	SUSANE AZEVEDO DA SILVA	55,416	353	37516	ROSANE HETVIG BONEMANN LIMA	51,041
85	149381	ERENITA ILOI DE PAIVA KASPPER	70,555	81	79090	MARIA CRISTINA DA COSTA MULLER	61,458	218	196630	MARCIA DENISE PADILHA MACHADO	55,416	355	156892	CLAUDIA ISABEL SCHULER	51,041
86	84689	LUCIANA CAMILA GARCIA DE OLIVEIRA	70,000	82	754765	LERIANE TITTON	61,458	219	18457	LERIDA ROMAGNOLI	55,416	355	27596	DIOCLECIO DE QUADROS LOPES	51,041
87	131474	MARGARETE APARECIDA SERPA DA SILVA	70,000	83	129860	GILNARA PEREIRA DOS SANTOS	61,458	220	594644	RODRIGO FRAGA DOS SANTOS	55,416	357	588938	JANETE INES ALBUQUERQUE HARTMANN	51,041
88	210277	ALESSANDRA HERLIN DE BONA	70,000	84	609030	MARILIA DE MAGALHAES	61,458	221	71030	RUTE MASIEL	55,208	358	27243	MARINES GOZZER KRUG	51,041
89	112658	CRISTIANE VAZ TRINDADE DA ROSA	70,000	84	539929	MICHELE MACHADO	61,458	222	99848	ANA PAULA MOURA SANTANA CAVALINI	55,208	359	292630	JANAINA BACELO DE FIGUEIREDO	51,041
90	46663	SUSETE MARIA ENDLER ROSSI	69,444	86	216941	DOUGLAS CECCAGNO	61,458	223	18600	SUZAN MARA CHAGAS	55,208	359	21105	KARINA COUTO GIRON	51,041
91	171530	NALVA FLORES DE ALMEIDA	69,444	87	152196	CARLA REJANE WEGENER MACIEL	61,458	224	22209	LYGIA MARIA RIBU DE FREITAS JOTZ	55,208	359	51195	VALDAMI RIBAS DE MENEZES	51,041
92	32549	LILIANE MARIA SOUZA FONTOURA	68,888	88	20508	NADJA BRUM COELHO	61,458	225	87793	OSVALDO ARTHUR MENEZES VIEIRA	55,208	362	54259	LUCIENE ALVES BRANDAO MARTINEZ	51,041
93	121762	ELIS DIOMIRA LAZZAROTTO	68,888	89	127175	LIBIA SUZANA GARCIA DA SILVA	61,250	226	599000	CRISTIANE OBST BERWANGER	55,208	363	83518	ROSANA ZAZYCKY RAMOS	51,041
94	600873	OSIANA BORGES PEREIRA	68,333	90	503045	MARIA LAURA SORIA DA LUZ	61,250	227	582727	JANAINA DA SILVA PENA DE MORAIS	55,208	364	25950	MARCIA AMARAL ROCKENBACH	51,041
95	159867	LIA LEMOS DORNELLES	68,333	91	88587	ALMIR MENTA	61,041	228	87840	LUZA MAI MARQUES SECKLER	55,208	365	119911	ANA CLAUDIA FERREIRA GODINHO	51,041
96	159514	LAURA MALLMANN	67,777	92	539201	ILANA KAUFMAN MESTER	60,833	229	192910	MARISA FERNANDA CABRAL	55,208	365	121908	FATIMA PINHEIRO DE MORAIS DAVILA	51,041
97	38873	DANIELA TOSON	67,777	93	128961	ELAINE SILVEIRA DE OLIVEIRA	60,833	230	603678	FERNANDA RODRIGUES GARCIA	55,208	367	705241	ELIANA SALGADO FIRPO	51,041
98	98450	LILIANA FRAGA DOS SANTOS	67,777	94	597058	GLADIS LORINDA LUDWIG	60,833	231	60690	DEBORA DE OLIVEIRA	55,208	368	293539	DEBORA CHAROPEM BELMONTE	51,041
99	37206	TAIS NICOLAO	67,222	95	36340	FABIANA CAVALHEIRO	60,833	232	593214	ELIETE SANTOS DA SILVA	55,208	369	698130	ROUSSELI ANI MATTOS ALVES	51,041
100	22900	MARCIA SIGAL	66,111	96	85421	RENATA VAGHETTI OCACIA	60,833	233	291293	MARIA ZILDA VAZ DA SILVA RIBEIRO	55,208	370	104710	ROSANA MONTE DA CUNHA	51,041
101	127132	ZULMIRA MARIA BAHMED MACHADO	65,555	97	587044	ADRIANE VIEIRA DA SILVA	60,833	234	119717	REGINA MARIA TEIXEIRA SIMOES	55,208	371	125563	FERNANDA KAMIANECKY	51,041
102	605930	JANAINA PINTO NETTO	65,555	98	182095	DARLENE ARLETE WEBLER	60,833	235	191817	DALVANI ZIMMERMANN	55,208	372	52876	MARLI BARCELLOS BENTO	51,041
103	50911	BIANCA RODRIGUES DA SILVA	65,000	99	42439	CLAUDIA MARIA M. FARIAS DE MELLO	60,833	236	530980	MARA RAQUEL DE ANDRADE VITELLO	54,791	373	22942	HELOIZA MATILDE RABENO	51,041
104	38741	ANA LUCIA SACCHI LANZA	65,000	100	128171	ELIZETE MARIA BALDO	60,416	237	754145	MARISA CARDOSO PIEDRAS	54,583	373	122629	JAIR MARQUES WOLFF	51,041
105	128015	LISIANE DOS SANTOS ROCHA	65,000	101	110027	FABIANA SOUZA DA SILVA	60,416	238	587125	BARBARA MARIA NUNES	54,583	375	31798	ADRIANA PETRY	51,041
106	35459	KATHY REJANE PESTANA TORMA	63,888	101	589730	LUCIANA RHODEN FREITAS	60,416	239	72095	MARCIA TEIXEIRA DORNELES	54,583	375	64297	ANEIDES TERESINHA GAIO	51,041
107	111236	CIMARA VALIM DE MELO	63,888	101	163953	SIMONE FREITAS VIANNA	60,416	240	152889	VANESSA COELHO DA SILVA CASCAES	54,583	375	20532	BEATRICE INES SOUZA RODRIGUES	51,041
108	21954	LISIANE ALCARIA DE OLIVEIRA MYLIUS	63,888	104	698784	ADRIANA DA SILVA LEPICOSKI	60,416	241	69000	JOSE JESUS SILVA RODRIGUES	54,583	375	52213	MONICA KROTH	51,041
109	42099	LUIS FRANCISCO BRAGA SCHUMACHER	63,333	105	68560	CLAUDIA KEENAN GELB	60,416	242	607517	FABIO BORTOLAZO PINTO	54,375	379	81469	CARMEN REGINA GARCIA DE LIMA VELLINHO	51,041
110	29815	INACIO ALBINO ARRUDA	63,333	105	120332	CLAUDIA MOURA DA SILVEIRA	60,416	243	25976	LUZI LENE FLORES PROMPT	54,375	380	698563	VERA LUCIA BECCON DE OLIVEIRA	51,041
111	104361	MARIANGELA DA SILVA FOGACA	63,333	107	140554	CLAUDETE PELLIZZARI	60,416	244	122750	DANIELA LEAL BORSATO	54,375	381	90786	LEANDRO LIMA GOMES	51,041
112	27022	FREDERICO GORSKY NETO	63,333	108	533343	FERNANDA DUARTE BERNARDES	60,416	245	129356	KATIA EJOSKI VARGAS	54,375	382	79715	TALITA FELIX SCHNEIDER	50,625
113	536857	ADRIANA ALVARES PEPL	62,777	109	579653	CRISTIANE GUIMARAES ARTEAGA	60,416	246	43265	VERA REGINA IGNACIO AMARO	54,166	383	59951	CARLA GONZALES	50,416
114	57568	VANUSA JULIETA GARCIA HEEMSKERK	62,777	110	41645	CARMEN LUCIA DA ROCHA XAVIER	60,416	247	249262	LUIZ RICARDO LOPES XARAO	54,166	384	774669	PATRICIA GUERREIRO DA SILVEIRA ORLANDI	50,416
115	83941	JORGEA FISCH	62,222	111	55786	SONIA CRISTINA DA SILVA NUNES	60,416	248	602043	NAJLA RODRIGUES DINIZ	54,166	385	80799	MARIA CLARA AVENDANO VALENTE DA CRUZ	50,416
116	35335	ELIZABETH SCHRODER FUHRMEISTER	62,222	112	592293	CHRISTIANE JAROSKI BARBOSA	60,416	248	79596	RITA SIMONE SPILMANN BEXIGA	54,166	386	697710	LUCIANE DIAS DA RESSURREICAO	50,000
117	30406	ELIZABETH LEAO BERESFOR	61,666	113	85430	CLAUDIA LABRES	60,208	250	692140	JOSEANE DE MELLO RUCKER	54,166	387	60038	GLEICIANE MARA ECHEVARRIA MAURENTE	50,000
118	113450	JORDANA PELISOLI BENITES	61,666	114	216860	ANA MARIA CARDOSO	60,000	251	26140	CLAUDIA DIENRES LANDELL	54,166	387	121983	ROSECLAIR CRISTINA COLVERO ALMADA	50,000
119	124621	JOAO BOSCO BORGES SILVEIRA	60,000	115	83631	PAULO RICARDO KRALKI ANGELINI	60,000	252	140104	LUCIANE TRENNOPH DA COSTA	54,166	389	51713	MARIA INES DA SILVA ERIG	50,000
120	59986	CELIA REGINA BULLA ZANELLA	60,000	116	130192	DENISE COSTA DOS SANTOS	59,791	253	161322	MARIA ELISABETE FONSECA CAMARGO	54,166	390	599700	ALEXANDRE MEDEIROS MARTINS	50,000
121	36307	MARLENE SILVA CARDOSO	60,000	117	210749	BIANCA APARECIDA MENA	59,791	254	70041	BEATRIZ BROD DA SILVA	54,166	391	721352	LUCIANE SILVA DOS SANTOS	50,000
122	120553	CARLOS EDUARDO PEREIRA	58,888	118	62294	GILDA SEVERINO	59,791	255	121150	JANICE HENRIQUE DA LUZ	54,166	392	70521	JOSIANE PECIARIACH	50,000
123	25593	LUCIANE BOEIRA DE JESUS	58,888	119	123994	MARILUCIA SOUZA DA PAZ	59,791	256	46760	ANELISE DE OLIVEIRA LEAL	54,166	392	91472	KAREN DE SOUZA FAY	50,000
124	591750	DENISE DE ASSIS POLICARPO	58,333	120	587745	HELENA ZAJCZKOWSKI	59,375	256	21091	GLAUCIA GONCALVES	54,166	394	210005	ANGELITA CALCAGNOTTO MEDEIROS	50,000
125	913979	MARIA CRISTINA DUARTE KLIMACH	57,777	121	49760	FABIANA MONTICELLI DA SILVA	59,375	256	90875	JANICE RODRIGUES GOMES	54,166	395	82643	ROSANE SAINT DENIS SALOMONI	50,000
126	293393	LISANDRA POLVORA CORREA	57,222	122	25518	SILVIA NOLL LOUZADA	59,375	259	23930	ANA REGINA INDURSKY PAN	54,166	396	24473	ROSANE DA SILVA IUNG	50,000
127	36889	RAQUEL BRAGA DOS SANTOS	57,222	123	167	BELKIS FREITAS DE OLIVEIRA	59,375	259	148954	ROSANA VASCONCELLOS DE CASTRO	54,166	397	137600	ZENI COSTA SILVA	50,000
128	126330	FLAVIA MIRANDA OLIVEIRA	56,111	124	193020	ROSELECR DOS SANTOS	59,375	261	698954	EVERSON RIBAS DA ROCHA	54,166	398	293733	ELIANE DUARTE CUNHA	50,000
129	57118	DILEUZA NIEBILSKI	54,444	125	20419	ANDRE LUIS MITIDIERI PEREIRA	59,375	262	587214	FABIO CASTILHOS FIGUEIREDO	54,166	398	85014	HELENA DA SILVA FREITAS	50,000
130	137499	ROSANA MAZZINI QUEIROZ	53,888	126	31895	CLARICE MARIA LACAVA MELO	59,375	262	158593	SIMONE ROSSATO SOSTER DOS SANTOS	54,166	398	88692	LENORA HOFF DE HOFF	50,000
131	175110	GISLAINE MACHADO JERONIMO	53,333	127	80560	MARIZELIA ACUNHA FINGER	59,375	264	750565	NIDIA HERINGER	54,166	401	11614	SILVIA REGINA FATURI E SILVA	50,000
132	86053	NARA BRESSANE FEIER	52,222	128	137421	BIANCA TERRA	59,375	265	528919	CLAIR MARIA SALDANHA MENGOTTI	54,166	402	79294	ALINE MONTINI LAKY	50,000
133	38466	CARLA GOBBATO GOULART	51,666	129	18740	ANA MARCIA MARTINS DA SILVA	59,375	266	157384	SHEILA SOARES BARBOSA	53,750	403	534765	LUCIANA PEREIRA DA SILVA	50,000
134	178985	CLARA SIMONE BLANK TERTEROLA	50,555	130	129852	ANA MARIA RODRIGUES MARSON	59,166	267	122769	CLAUDIA NUNES DOS SANTOS	53,750	403	582808	SUZANA MARIA MOROSINI MULLER	50,000
				131	607525	ILSE MARIA DA ROSA VIVIAN	58,958	268	54631	ELISABETE GUEDES DA SILVA	53,541	405	291340	ANA CLAUDIA DOS SANTOS NUNES	50,000
				132	170003	EUINIE SOUZA COUTO	58,750	269	91170	IZALETE IMHOFF	53,541	406	599492	LUCY PICCOLOTTI DE CARLI	49,375
				133	28584	SILVIA MARIA DE NADAL ALMEIDA TERRA	58,750	270	84417	EVELLYNE PATRICIA F. DE SOUSA COSTA	53,541	407	36455	SIRLEY ELIZABETH FLESCHE PRECHT	49,375
				134	158976	DELCI ZANINI DURGANTE	58,750	271	606065	DELMIRA SANDRA DE MOURA CARVALHO	53,541	408	131458	ORLINDA FERREIRA DE SOUZA	49,375
				135	6426	MAGNOLIA GOMES PACHECO	58,750	271	215430	SONIA KOTINDA CARVALHO	53,541	409	59820	ADRIANA DE SOUZA E SILVA	49,375
				136	586604	DORVALINA MOREM DA SILVA	58,750	273	253316	SABRINA GERHARDT BOMFIM	53,541	410	158763	CARLA BAGGIO SAVIO	49,375
				137	705322	ANDREA ROSA DOS SANTOS	58,750	273	150142	SILVIA ROSANE VERDUM CARDOSO	53,541	411	588601	FABIANA DE CAMPOS ENNES	48,958
				138	587370	OTACILIO MACIEL FILHO	58,750	275	587362	ISABEL CRISTINA FARIAS DE LIMA	53,333	412	59790	SANDRA LIANE PRADE	48,958
				139	534145	DENISE AVILA DA SILVA	58,750	276	21849	ELIGE GARCIA LEMOS	53,125	413	30619	ROBERTO CORDEIRO SANCHES	48,958
				140	5380	MARCIA CLACK DA SILVA MAYERLE	58,750	277	160199	CLAUDIA BRASIL GOMES	53,125	414	594997	LADY GARCIA LUIZ	48,958
				141	22730	ELIZABETH AZEVEDO	58,750	278	24538	ELIZETE DE FATIMA MACIEL DOS SANTOS	53,125	414	39390	MARIA ELCIARA DA SILVA PIRES	48,958
				142	292141	DENISE DUTRA LOPES DOS SANTOS	58,541	278	91413	IARA CABREIRA KOBIELSKI	53,125	416	157660	CELIA MARIA PLACIDO SANTOS	48,958
				143	122785	FLAVIO L									

490	131679	LISETE MALLMANN	46,875	5	35017	LETICIA QUARTI SOARES	63,333	142	33308	LIEGE MARIA NIQUE COSTA	44,791	61	171085	ANELISE RUBLESKI	49,791	
491	25275	ELIZABETH MATTOS	46,875	6	602216	MARIA HELENA SORA DE CARVALHO	60,625	143	290840	ALDOIR SPITZMACHER DOS REIS JUNIOR	44,791	62	24350	MARCIA MARQUES DE B. NUNES	49,375	
491	48917	SHEILA CRISTINA SILVEIRA BERNARDES	46,875	7	82007	FERNANDA FRAGA TUTIKIAN	60,416	144	10847	LUIZ ROBERTO CAMPOS REZENDE	44,791	63	93181	FABIOLA DA SILVA BORGAS	48,958	
493	92096	DEBORA ABRUZZI DE MELLO	46,875	8	112801	MARLISE MORAES VESCOVI	60,208	145	64858	MARANGELA AGNOLIN BUENO	44,791	64	118567	CRISTIANE VIEIRA CHAGAS	48,958	
494	292893	FRANCINE WINKER	46,875	9	31828	KARIN RITTER JELINEK	60,000	146	39128	PAULO ROBERTO CHEDID	44,791	65	154083	SIMONE CAMPEZZATO DE OLIVEIRA	48,958	
495	25445	LISIANE CARDOSO BITTENCOURT	46,875	10	539660	RENALDO LUIZ MUTTINI	59,791	147	532460	ANDREIA EHRHARDT MARIA	44,583	66	69027	ROBERTA PORCHER MARQUES	48,958	
496	122530	NIVEA GOUVEA MOREIRA	46,666	11	580287	JOSE LUIZ DE OLIVEIRA FERREIRA	59,375	148	251194	TANISIA DE CARLI FOLETTO	44,375	67	150711	ROSANA GEMIN	48,958	
497	176753	MARCIA BEATRIZ SILVEIRA DOS SANTOS	45,833	12	123870	MARIANA VEIGA DA SILVA	58,750	149	183091	FABIANA BOFF DE SOUZA	43,750	68	153877	FLAVIA BERNARDON DE AGUIAR	48,958	
498	606359	CARINA DARTORA ZONIN	45,833	13	531944	KARINA DISCONSI MALIUK	58,333	150	128813	NADIA RUBIA ERNEST NOR	43,750	69	89222	MARIA EMÍDIA RODRIGUES AMARAL	48,333	
499	46140	CARLA SVOBODA WINTER	45,833	14	54712	BEATRIZ HELENA JUSTO KIELING	58,333	151	179540	LEONARDO SEELIG	43,750	70	191956	CARLA MABEL DE LEMOS CHAVES	47,916	
500	21598	MARCOS LAGRANHA TEICHMANN	45,833	15	48232	FABIANA ZAMORA WILKE	58,125	152	591823	JOAO LUIZ RONDON FLORES	43,750	71	133051	MARILEI INES SILVEIRA	47,916	
501	601071	CRISTIANE PAIVA JARDIM	45,833	16	19720	MARCIA ZYLBERSZTEJN	57,708	153	28347	DANIELLA BORBA MACHADO	43,750	72	132	CLARISSA BEATRIZ SCHLABITZ PEREIRA	47,916	
502	503318	ELIANE MARIA GEMERASCA	45,833	17	127744	JAIRO PERES ZORZATO	57,291	153	27219	MARIA DE FATIMA RODRIGUES CORREA	43,750	73	589683	SORAYA DA ROCHA GUEX	47,916	
502	181900	LISIANE FLECK CARDOSO	45,833	18	142310	ADELSON AZEVEDO JARDIM	57,291	155	151572	JANINE VAZ ALVES	43,750	74	33170	VALDIR BOTTEGA	47,916	
504	52531	ELZA MARIA SOARES DE FREITAS	45,833	19	69884	VANDROIR STORMOWSKI	57,291	156	96458	NATACHA LEMCKE NEGELISKII	43,750	75	119695	MARIA ELISETE OLIVEIRA BARCELOS	47,916	
505	121436	CAROL JANE LIOTTO KIRCHER	45,833	20	83682	DANIELA STEVANIN HOFFMANN	57,083	157	216895	GIOVANA DALMAS MARQUEZ	43,750	76	51152	GILMA JUPIRA GUEDES DE SOARES	47,916	
506	100870	ANDREA LOPES DA SILVA	45,833	21	291773	CICERO NACHTIGALL	57,083	158	41580	PATRICIA DA CUNHA BANDEIRA	43,750	77	149241	ANGELA MONTANHA ARANGUEZ	47,291	
507	18708	ANA CRISTINA PONDE	45,833	22	720017	GLAUCIA HELENA SARMENTO MALTA	56,875	159	45934	LETICIA BULBOTKA MELCHIONNA	43,750	78	536814	SILVANA ROSSETTO	46,875	
508	591742	FABIANE PEREIRA SOARES	45,833	23	162930	CHRISTIANE BORGES DA FONSECA SULZBACH	56,875	160	534013	CARLOS ALBERTO PINTO DA COSTA	43,750	79	37796	XIMENA CARRO LAZARINI	46,875	
509	125636	JAIONARA DOS SANTOS	45,833	24	120146	SANDRA LISIANE PEGLOW ALTEMBURG	56,666	161	150533	ELANIA SALETE MACHADO FIGUEIREDO	42,708	80	479489	EUGENIA CRISTIANE SCHULTZ TRAPP	46,875	
510	54283	SONIA DALMARI MALLMANN	45,833	25	174904	DILSON HENRIQUE RAMOS EVANGELISTA	56,458	162	530794	ADRIANA GONCALVES DA COSTA	42,708	81	504246	NELSI MARIA SANTIN	46,875	
511	38440	ANDREA BANDARRA WESTPHALEN	45,833	26	595047	NEUSA TERESINHA GUARAGNI	56,250	162	720518	JUCARA DOMINGOS DOS REIS	42,708	82	69930	CLÉIDE MARIA TELLES PORTO	46,875	
512	83925	PATRICIA PIRES DE ARAGAO	45,833	27	175323	EVERSON WALCZAK	56,250	164	39853	MILENE DA SILVA MILAN	42,708	83	55450	LUCIANA WILDNER CUNHA	46,875	
513	101044	CLAUDETTE SILVA DA SILVA	45,833	28	20940	CRISTIANO SILVA DOS SANTOS	56,250	165	178802	CRISTIANE LOPES OLIVEIRA	42,708	84	132780	CREUSA REGINA FRAGA MARQUES	46,875	
514	210200	ROSANGELA MENDES DE AVILA	45,833	29	600667	ROSANGELA LIMA DOS SANTOS	55,833	165	49441	MARLI ALVONZO	42,708	85	593281	ALESSANDRA MOREIRA HECK	46,250	
515	125830	CRISTIANE MARSON MOREIRA	45,833	30	99120	CRISTIANE DOS SANTOS CORREA	55,625	167	83240	DENISE HENZ DE SOUZA	42,708	86	5070	DANIELE SIMONETO	46,250	
516	4228	CLAUDIA CATARINA DOMINGUEZ QUINTO	45,625	31	19534	LARISSA DE CONTI	55,625	168	90263	DANIEL MARTINS DOS REIS	42,708	87	589500	NARA REGINA DA SILVA VARGAS	45,833	
517	35491	ELISABETH DE ALMEIDA PEÇCOITS	45,208	32	30040	PAULO WERLANG DE OLIVEIRA	55,625	168	290866	GRACE DA RE AURICH	42,708	88	601837	ANDREA AZEVEDO TERRA	45,833	
518	79910	ROSELE NUNES BAZANELLA	44,791	33	86037	NATALIA BORBA FERREIRA	55,416	170	64645	VERA ELAINE MESQUITA FREITAS	42,708	89	105082	FRANCISCA SIQUEIRA ROMANO MARINHO	45,833	
519	534951	CLAUDIA MARIA SCHILLING DE A P MARRONE	44,791	34	155977	TANIA MARIA RUIZ LOPES	55,208	171	127833	MAGDA PONTES DE OLIVEIRA SAPUDA	42,708	90	103659	ELAINE CRISTIANE SCORTEGAGNA FLORES	45,833	
519	61468	TAIS DA ROCHA KEPPELER	44,791	35	125253	RITA DE CÁSSIA VIEGAS DOS SANTOS	55,208	172	253413	LUCIANE CLATES PADILHA NETTO	42,708	91	587648	SONIA CORSINO ALBUQUERQUE	44,791	
521	113646	MARIA CRISTINA PFEIFER FONSECA	44,791	36	159468	JULIA MARIA LIMA DA SILVA	55,208	173	210935	VALERIA DA SILVA BECKER	42,708	92	119946	MARCIA MARA ROSA REZENDE	44,791	
522	79057	ELAINE MENTA GRANDI	44,791	37	208906	VITOR JACKSON XAVIER FILHO	55,208	173	158178	YARA MARTA POTI	42,708	93	504440	MARLENE ECKHARD	44,791	
523	63266	ELAINE MARIA CHAVES KRIEGER	44,791	38	105570	NUCIA TERESINHA AGUIAR DOS SANTOS	55,208	175	122165	REGIS ROBERTO RHEINGANTZ PADILHA	42,708	94	123439	CARLA ADRIANA MORAES COELHO	44,791	
524	129429	VANDERLEI CARDOSO LANES	44,791	39	23370	LEONARDO CALLAI COSTA BEBER	55,208	176	698253	TATIANA LUIZA RIBEIRO	41,666	95	122572	LIDIANE YECKEL DA COSTA	44,791	
525	135976	IARA TEREZINHA MAIO DO AMARAL	44,791	40	535206	WAGNER ROMERO DA SILVA	55,208	177	113220	LAURO WILMAR RABELLO DA SILVA	41,666	96	583936	LUCIENNE CUNHA BARCELLOS	44,791	
526	87548	PATRICIA DO NASCIMENTO BENFICA	44,791	41	11762	CARMEN REGINA MARQUES PEIXOTO	54,583	177	124826	SILVIANA CIRINO	41,666	97	160318	KATIA CRISTINA CAVALCANTE SCHERER	43,750	
527	587141	REJANE MARIA SILVA DE BARCELLOS	44,791	42	104655	ELISABETE RAMBO BRAGA	54,375	179	579556	LUCIANO MACHADO LISE	41,666	98	705489	CRISTINE CALAMUCCI DA CUNHA	43,750	
528	60941	ELIANE MARCANSONI	44,791	43	38113	MARIA LUIZA BARCELOS PANTA	54,166	179	166030	ROSA MARIA BOSEMBEKER BUTTOW	41,666	99	249408	RITA DE CÁSSIA BRASIL DE AQUINO	43,750	
528	539244	FATIMA ELIZETE RIBEIRO	44,791	44	112809	SARA RAQUEL CASTRO	54,166	181	155500	EDUARDO BRANDAO FORNARI	41,666	99	140236	ROSANI MARIA DE MATTOS GARCIA	43,750	
528	23620	CESSY VEIGA FARIAS LIMA	44,791	45	155616	OLDAIR DE ALMEIDA DOS SANTOS	54,166	181	531260	MARIA LEOPOLDINA PINTO DA SILVA	41,666	101	40126	DEBORA SALGADO MACHADO	43,750	
528	19550	TATIANE FOLCHINI	44,791	46	62014	CRISTIANO CARDOZO DORIA	54,166	183	28886	LUCIANA HEREDIA DO CANTO	41,666	102	130281	ANA AMELIA MAESTRI ESTEVES	43,750	
532	47350	IEDA JANDIRA DE BARROS RODRIGUES	44,791	47	194182	ROBERTA FERNANDES MENDIONDO	54,166	184	52302	AUREO LENDRO DE ANDRADE	41,666	102	534285	IVY DO AMARAL	43,750	
532	158259	IVALCIR OTILIA LONGARETTI CHAVES	44,791	48	692654	FERNANDO DA SILVA TEIXEIRA	54,166	184	181943	CAREN VERONE MENGER KANGBERG	41,666	104	97330	ROSI MARQUES DA ROSA	42,708	
534	179760	JOSELAINE MOREIRA DE FREITAS	44,791	49	130060	DIONARA TERESINHA DA ROSA ARAGON	54,166	186	98353	DORIVAL EUCLIDES FELJO DA SILVA	41,666	105	112437	MARIA ISAUARA ALMEIDA PEREIRA DE SA	42,708	
535	535486	ROSELAINE CONCEICAO TOTOROLA FERNANDES	44,791	50	580899	GUILHERME PUMI	54,166	187	533874	DOLURDES VOOS	41,666	106	42498	ELISABETH BASSANI	42,708	
536	10774	VIVIANE SOBRAL RIBAS DA ROCHA	44,791	51	36641	LIANE AMBROSI	53,333	187	592625	JOSURENE POERSCH TELLES FERREIRA	41,666	107	110833	LOURDES HELENA BERNARDI LEAL	42,708	
537	10677	LIANE MARIA SERRANO CARNEIRO	44,791	52	160555	DENISE VIEIRA KAZANOWSKI	53,125	189	249807	ELIZANDRO DE ALMEIDA ESQUIAM	41,666	108	284033	VANDERLEIA NUNES DA CUNHA	42,708	
537	609013	SONIA CRISTINA RAGO TONS	44,791	53	122122	ELISANGELA GEWEHR CARDOSO	53,125	190	194190	NARA FREITAS TONIN	41,666	109	528587	LUCI CARPIN PAGANO	42,708	
539	120618	CARMEN DORA DE BEM CHIAPPETTA	44,791	54	598623	VERA BEATRIZ COSTA TEIXEIRA	53,125	191	183563	LUCIANE RITTES RIBEIRO	41,666	110	697362	ENEIDA MARTINS MARQUES	42,708	
540	68357	MARILANGE REMIAO FRANCA	44,791	55	586730	CAROLINA RIBEIRO PEREIRA	53,125	192	82830	EDILON TRISCH	41,666	111	534196	THAIS CAMPOS TEIXEIRA	42,708	
541	122840	CAROLINA MUSSO	44,791	56	31860	ANA PAULA SANTOS REBELLO	53,125					112	587974	KELLY OLIVEIRA SANTOS MINO	41,666	
541	148563	GABRIELA BRUN PERIZZOLO	44,791	57	173185	LUCIA NOEMIA VARGAS	52,916					113	39829	INGRID VOLKMAN SPERB	41,666	
541	23922	JURACY TEREZINHA SOLETTI	44,791	58	586196	PAULO RENATO DA SILVA ABBAD	52,083					114	184780	VERA LUCIA GABRIEL	41,666	
544	61069	LISIANE SOUTINHO DOS SANTOS	44,791	59	45268	GERSON LUIZ BANCK VALENCIO	52,083					115	9616	SONIA BARBIERI VICENTE	41,666	
545	122050	MIRIAM SANTANA DA LUZ	43,750	60	29734	ADRIANE VAZ HUBER	52,083					116	584568	JAQUELINE VAQUEIRO MACHADO	41,666	
546	163422	JAINA FERREIRA BITTENCOURT	43,750	61	586854	MIRELA DA ROCHA STAROSTA	52,083									
547	112046	CRISTIANE DO NASCIMENTO STOLTE	43,750	62	83143	CESAR RICHARD DA SILVA PINTOS	52,083									
548	81515	MARILICE RODRIGUES SIRIANNI	43,750	62	179329	MARCELO PALMA DE OLIVEIRA	52,083									
549	35815	ARMINDA MARIA SCHIAFFINO MORALES	43,750	64	83852	EDUARDO BRITTO VELHO DE MATTOS	51,666									
550	5193	ALMEIR MAGGI CARDOSO	43,750	65	749273	MERCEDES MATTE DA SILVA	51,666									
551	110221	DAYANY DOS SANTOS PACHECO	43,750	66	190543	MICHELE SANTELLANO	51,666									
552	535117	CLEMARA BANACH	43,750	67	61638	LEILA PRESTES FALLAVENA	51,458									
552	603767	MARIA ELIZA FISCHER	43,750	68	240052	SUSANA KLAJN	51,458									
554	142263	ELZA DOS SANTOS SANGUINE	43,750	69	749303	SUSAN MARCIA NECTOUX CAMARGO	51,458									
555	105422	ADRIANA DE AQUINO HERZOG	43,750	70	158895	SIMONE KETZER OSORIO	51,041									
555	113077	ELIANE FERREIRA ESPINDOLA	43,750	71	277223	MIRIAM JANETE NEUMANN TRINDADE	51,041									
557	57754	NARA REGINA DA SILVA SILVEIRA	43,750	72	85642	MIRIAM GUERREIRO DOS SANTOS	51,041									
558	36064	MARILIA ROSA TERRA	43,750	73	170542	FLAVIO PUERPERI	51,041									
559	503380	CRISTIANE RODRIGUES DA SILVA	43,750	74	103900	LUIZ ALBERTO PEREIRA MELCHIONNA	51,041									
560	162574	JOICE MENEZES DE OLIVEIRA	43,750	75	72907	CRISTINA VASCONCELLOS BELLO JOTZ	51,041									
561	123315	JUDAIBA PIFFERO SIGNORETTI	43,750	76	60267	CARMEN BECKER LEITES	50,625									
562	211265	CESAR AUGUSTO NUNES PINTO	43,750	77	148679	ROSE ELAINE CAFARATE NUNES	50,416									
562	212393	JOSE AIRTON RAMOS	43,750	78	114278	ANGELICA MODRZEJEWSKI	50,000									
564	194549	MARILENE DOS REIS	43,750	79	145092	MERIANE GEWEHR FLORES	50,000									
564	534471	ROSANGELA SOUZA FERZOLA	43,750	80	7											

60	19828	HELEN VARGAS LAITANO	53,541	20	192430	MIRIAM BEATRIZ FONSECA MOURALES	63,958	157	122130	ZILAH SOARES MARIANI	52,500	294	239720	IVANI FLECK DALLA VECCHIA	47,291
61	19836	KARINA ALMEIDA DE SOUZA	53,125	21	23558	PATRICIA MARIA VARGAS DE LIMA	63,541	158	51667	MARIA ALICE PELLEGRINI FERREIRA	52,500	295	59439	ALINE DANTAS ZURICH	47,291
62	42293	ROSANA DE SOUZA COELHO	53,125	22	35980	CHANTAL SANT'ANNA ANDREOLI	63,125	159	38679	MARCIA TELLES FARIAS	52,500	295	293377	CATIA ROSANA FERNANDES RODRIGUES	47,291
63	156469	DIOVANA GASPAROTTO TRZECIAK	53,125	23	105384	CLAUDIR TEREZINHA RODRIGUES LIMA	62,916	160	239453	CLAUDIA KARINE MEINKE	52,500	295	179183	MIRIAM DE OLIVEIRA DA SILVA	47,291
64	120979	RITA DE CASSIA MENDES ALVARES	53,125	24	170046	CELIA MARIA CIDADE DA ROSA	62,916	161	91820	EDI MEDIANEIRA PEREIRA COSTA	52,500	298	208647	IEDA BRANDOLT SIQUEIRA	47,291
65	162639	RUI LEANDRO DA SILVA SANTOS	53,125	25	51756	ELISABETH PICCOLI	62,916	162	154938	FABIANE SILVEIRA DA SILVA	52,291	299	10367	SUSANA LIMA PORTELA	47,291
66	113182	LUCIANE DA COSTA PEGORARIO	52,500	26	581488	BETINA SCHULER	62,916	163	531308	SANDRA JAQUELINE SALVADOR DOS SANTOS	52,291	300	48534	JAQUELINE JAQUES DANELON	47,291
67	582557	MARLEI TERESINHA RIGO BONISSONI	52,291	27	151033	VIVIANE DEMARCHI DA SILVA	62,708	164	581372	PATRICIA KEHRWALD ANTUNES	52,291	301	84751	FABIANE GAI PEREIRA	47,291
68	119504	CLAUDIA MARTINS ABREU	52,083	28	698156	SIMONE ROCHA SARAIVA	62,708	165	537241	CRISTIANE VIEIRA MEDEIROS CHRIST	52,291	302	99074	DILCE TERESINHA C. GONCALVES	47,083
69	598810	VERA TEREZINHA MERCH	52,083	29	42366	MARIA LUIZA RUKAT FONTES	62,500	166	63908	CECILIA MARIA FLECK ELL	52,083	303	60542	PATRICIA GIOVANA TESCH	46,875
70	535346	MARIA PAULA CONTE	52,083	30	169730	FERNANDA LAVRATTI RIBEIRO	62,083	167	129321	FLAVIA DOMINGUES CARDONA	52,083	304	43273	TATIANE DE SOUZA MELO	46,875
71	86312	ANA LUCIA BARROS GONCALVES	51,041	31	83453	RODRIGO LUIZ BARELO	62,083	168	54658	ISABEL CRISTINA DOMINGUES DA ROSA	52,083	305	54500	CLAUDIA GOMES FEJO	46,875
72	50407	ROSANGELA LIGABUE	50,000	32	177474	LUCIANE DE MELO GONCALVES	61,875	169	159123	MARIA HELENA RAMOS COPATTI	52,083	306	194492	DINORA CORREA DA CUNHA	46,875
73	81639	MARCO ANTONIO PONTES DE JESUS	50,000	33	83895	RITA CRISTINE BASSO SOARES SEVERO	60,833	170	211389	DANIA CARENINE DA SILVA	52,083	306	183164	MARILENE MILLIDUI	46,875
74	42161	MARIA DO HORTO RODRIGUES MARTINS	50,000	34	606189	ANGELA VIVIANE SCHRODER	60,833	171	119580	CINARA DOS SANTOS COSTA	52,083	308	112860	HELOISA DINIZ DE ABREU	46,875
75	589543	PATRICIA RAMOS BARRETO	50,000	35	71455	ISABELITA PEDONE NEVES	60,833	171	705543	FRANCISCA VARGAS CARNEIRO	52,083	309	530123	MARCIA PEIXOTO SCHIVITZ	46,875
76	134376	MARIA MARGARETE MARQUES SILVA	49,375	36	120340	GISLAINE MARIA GUTIERRES AQUINO	60,833	173	53414	MARCIA MARIA DONEL	52,083	310	593761	ANA FLAVIA FAVA ALBERTI	46,875
77	239305	ANA PAULA DE LIMA	48,958	37	540048	ANA PAULA FONSECA DA SILVA	60,416	173	754129	WALTER DA SILVEIRA PY	52,083	310	51250	LUCIA ELIZABETH RASIA DA CUNHA	46,875
78	191299	LUIZ HENRIQUE ALVES DA SILVEIRA	48,958	38	251640	CAMILA SEHNEM	60,416	175	911640	NIVEA ISABEL GALEAO DA ROSA MORAES	52,083	310	47570	MILENA GUIMARAES SALGUEIRO	46,875
79	33006	NARA CRISTINA MACEDO DE FIGUEIREDO	48,958	39	2844	GRAZIELA IOCHIMS SPOLAVORI	60,208	176	159069	ANA PAULA OLIVEIRA DA SILVA	52,083	310	194263	TANISE HAAS SEIXAS	46,875
80	21652	LUCIA HELENA MARTINS DA SILVA	48,958	40	532711	LUCIA HUGO UCZAK	59,791	177	593729	LUCIANE INES ELY	52,083	314	530204	KARLA SILVA DA SILVA	46,875
81	23248	ROSANE PENNA RODRIGUES	48,541	41	172537	MARCELA MESQUITA BAPTISTA	59,791	178	130338	ROZELENE MACHADO BARROS	52,083	315	63371	MARCO AURELIO SOARES VALENTIM	46,875
82	150363	SARA WAINBERG	48,125	42	111830	SARIANE DA SILVA	59,791	179	91057	ROSANGELA FAGUNDES MACHADO	52,083	316	66656	RAQUEL DE BRAGANCA LIMA	46,875
83	592650	ANA LUCIA AMARAL USTARROZ	47,916	43	118613	ROSANE USZACKI	59,791	180	161080	MARICIA DA SILVA FERRI	51,875	317	46132	CRISTIANE VEY MENNA	46,875
84	44270	MARIA LUCY VIDAL BARROS	47,916	44	252115	GASPARINA OTILIA LEAL PAZ	59,791	181	148512	RAQUEL BALDI MARQUES	51,666	318	181854	ELISANGELA KRAFCHINSKI TRENTIN	46,875
85	46019	JULYENNE FATIMA FERREIRA RODRIGUES	46,875	45	78271	LEONETE CASSOL	59,375	182	599123	ADRIANA LOPES RESTON	51,666	319	150215	LILIAN SANTOS DE PAULA ARRUDA	46,875
86	23493	DENISE VILLANOVA CRESCENTE	46,875	46	152005	ROSANGELA MARIA GARCIA	59,375	183	540170	BRUNA BERTOGGIO	51,666	319	149390	MARIA APARECIDA TRINDADE DE OLIVEIRA	46,875
87	38695	RAQUEL HELLER GALINA KROEFF PLA	46,875	47	45381	MARIA LUIZA ESCHER GONGALVES	59,166	184	126284	ROSAMARIA DE CARVALHO MENIN	51,458	321	250040	DIANE SCHLIECK	46,875
88	706639	ANGELA DA SILVA ELIAS	46,875	48	183156	ANGELICA SILVA SONNATG	58,958	185	127787	CONCEICAO JACINTHO GONCALVES	51,458	322	209686	ROSANIE GUIMARAES DA CUNHA	46,875
89	77542	MARIA SALETE CONTE	45,833	49	183393	TANIA MARCIA TOMASZEWSKI	58,750	186	127779	PATRICIA DE LIMA TEIXEIRA	51,458	323	170437	ARLETTE YOLANDA DE FREITAS MABILDE	46,875
90	540560	ANA LUIZA DOS SANTOS JULIO	45,833	50	442	MARTA SILVIANA MENIN	58,750	187	124150	TANIA EHLERS BRANDAO	51,458	324	132578	NUBIA DOLORES TEIXEIRA SOUZA	46,666
91	122343	PATRICIA OLIVEIRA	45,833	51	140546	ANA CLAUDIA NUNES CORREA	58,750	188	609170	JONIA SEMINOTTI GIARETTA	51,458	325	530255	JOICEMEGUE RIBEIRO MACHADO	46,458
92	329	LISIANE DUARTE DA SILVA	45,833	52	581631	MARIA TERESA ALBORNOZ PEREIRA	58,750	189	18686	TATIANA DE ARAUJO STUMPF	51,250	326	104329	JOICEMEGUE RIBEIRO MACHADO	46,250
93	38598	NADIA IVONE FUHR	45,833	53	23264	MARIA ITAMARA ALVES GARCIA	58,750	190	178667	ANGELA NASCIMENTO NUNES	51,041	327	100196	MARIA ELOISA SANTOS DOS REIS DUARTE	46,250
94	87645	TATIANA GAIGER BIAZUS	45,833	54	110264	LUCIANA DORTZBACHER	58,750	191	99066	ELOISA BARCELLOS DE LIMA	51,041	328	586129	ELISABETE DOMINGOS VAZ	46,250
95	32379	WAGNER ALEXANDRE DE MOURA	44,791	55	52353	SOMIA DE CASTRO GONCALVES	58,750	192	146897	ADRIANA NEVES PEREIRA	51,041	329	99481	FATIMA LUCIA RODRIGUEZ DA SILVEIRA	46,250
96	583375	MELISSA GOULART	44,791	56	33065	MARIA ANGELICA PIO DA SILVA CARDOZO	58,750	193	133400	ANGELA BEATRIZ DA SILVA MOREIRA	51,041	330	594580	PATRICIA DE ALMEIDA ALVARIZ	46,041
97	119881	ISABEL SANTANA	44,791	57	169959	LISIANE GAZOLA SANTOS	58,541	194	697931	ANDREA CABRAL COLARES PEREIRA	51,041	331	35157	IRINA DA CRUZ PADILHA	45,833
98	593494	JANAINA FRAGA MERLO	44,791	58	388	NARA RAQUEL BORGES NUNES	58,333	195	148083	DANIELA DE BORBA PEREIRA	51,041	331	35262	MARIA BRANDINA CHAROPEN DEL VALLE	45,833
99	605301	ALBA LILA RECALDE AGUIRRE	44,791	59	68225	ALEXANDRE DANIEL STEFFENS WOOD	58,333	195	239623	JIANE CRISTINA RIBOLI	51,041	333	61549	SOLANGE ROSA ACCORDI	45,833
100	754528	MARCELA HAUPT BESSIL	44,791	60	73229	CHRISTIANE NUNES MATTOS	58,333	197	19216	MARIA INES DE OLIVEIRA FREITAS MARTINS	51,041	334	58823	LENI LUCIA ALBA	45,833
101	209430	LETICIA SAFT	44,791	61	530786	JAILSON BUENO PRODES	58,125	198	158356	ELIANE COLAMONICI CARAMBULA	51,041	335	96270	SUZANA CARUSO BOHRER	45,833
102	125105	DAGMAR SILNARA CAMARGO	43,750	62	158623	JOCEANE SANTOS BORGES	57,708	199	183113	KATIANE GUIMARAES OLIVEIRA	51,041	335	54135	VANESSA BECKER BRAGA	45,833
103	531596	RESELI MARGARETE RATHÉ RUEDELL	43,750	63	537136	ELEIETE REGINA DO NASCIMENTO	57,708	200	78840	CANDIDA MICHELE DA COSTA PINHEIRO	51,041	337	79235	CLAUDIA CAMPOS DE SOUZA	45,833
104	104914	REJANE SOUZA DA ROSA	42,708	64	103950	JUCELIANE DA SILVEIRA	57,708	201	70629	DANIELA DOS SANTOS PERONEO	50,625	338	479926	GIANE BATISTA DE LIMA	45,833
105	21857	ROSIMERI CAMPOS ESTIMA	42,708	64	77747	MARIA CRISTINA PEREIRA DA SILVA	57,708	202	50814	MARIA LUISA DE SA	50,625	338	252174	MARIA DE FATIMA VERFFEL CENDON	45,833
106	154180	ROSANGELA COELHO NUNES	42,708	66	594016	LISIANE FAGUNDES DOS REIS BANDEIRA	57,708	203	127396	DAISI SANTOS RODRIGUES	50,416	340	66176	LUCIA HELENA FORTE DOS SANTOS	45,833
107	86878	ISABELLA RIVALDO DAMIANI	42,708	67	912590	ROSELAINÉ AZAMBUJA MACHADO	57,708	204	163198	CARLA REJANE SANTOS RIBEIRO	50,416	340	165689	SIDNEY MOR	45,833
108	698938	ROSANE CRISTINA PEREIRA SPIZZIRRI	42,708	68	54038	VIVIAN RADTKE SOLLER	57,291	205	173517	FATIMA LUCIA DE ABREU KUHN	50,416	342	774936	MARCIA LUCIANA SCHONHOFEN	45,833
109	126454	IVANA BLOS	42,708	69	159450	NEUSA REGINA LOCKMANN CZAMANSKI	57,291	206	119989	ROSANE PACHECO ARRUDA DA LUZ	50,416	343	50873	DAISY CARLA ALBARUS	45,833
110	18880	LIANE KAYSER VINCENSI	42,708	70	121851	NELIA LEIRIA ROCHA WITT	57,291	207	91588	CLAUDIA JACHIMEK FLORES	50,416	344	9547	MARILIA DA SILVA DIERCHS	45,833
111	19933	MARIA BERNARDETE DOS SANTOS DELGADO	42,708	71	58173	ANGELICA HENDLER CARDOSO	57,291	207	217077	MARIA CRISTINA SCHEFER	50,416	344	162400	PATRICIA DA SILVA FLORES	45,833
				71	131121	GILCEA VARGAS FALKEMBACH ZANETTE	57,291	209	60364	FLAVIA ANDREA MACHADO DE LACERDA	50,416	346	97373	ADRIANA SILVA DA SILVA	45,833
				73	20770	GRAZIELA CLEMENS NEMETZ	57,291	210	105066	MARA ELOISA TRESOLDI	50,416	346	181960	MARCIA ROSIARA RODRIGUES	45,833
				74	88595	CARMEN LISE DA SILVA DIAS	56,666	211	112348	ANA LUIZA PIASSON	50,416	348	175803	FERNANDA LONGONI PFEIL	45,833
				75	27375	SILVANIA BUENO DOS SANTOS SERRA	56,666	212	531588	LORENA FADANELLI SCHOENARDIE	50,416	349	592668	ALEXANDRA LORANDI	45,833
				76	164933	JOSECLER SCHULTZ WITIZORECKI	56,666	213	119539	ANGELA MARIA SCHEID COLOSSI	50,416	350	48267	ERICA BORGES DE LIMA	45,833
				77	60089	ADRIANA DE ALENCASTRO SALGADO DIAS	56,666	214	539376	CINTIA REGINA BONALUME	50,000	350	171042	SANDRA ELISABETH CLAVE	45,833
				78	707899	TATIANA DO VALLE HAUBERT	56,666	215	531839	CLAUDIA MARIA SELAU SCHARDOSIM DE SOUZA	50,000	352	96466	PAULO FRAGA GOMES	45,833
				79	131369	ETIENE LEANDRO AZAMBUJA	56,458	216	160458	ADRIANA GRAZA FERREIRA	50,458	353	39438	MARCIA GROHMANN DA SILVA	45,833
				80	128090	CLAUDIA JACQUELINE GODOY DE ALMEIDA	56,250	216	293180	LIZIANE DIAS LEMOS	50,000	354	534862	BEATRIZ SEGABINAZZI MEDEIROS	44,791
				81	160237	TATIANE DA SILVA ARISI	56,250	218	85910	CLAIRTOM SOARES LOPES	50,000	355	70750	ADACIR RADALELLI	44,791
				82	114502	ALINE OLIVEIRA DE CASTRO	56,250	219	85944	CRISTIANE MORAES MARINHO	50,000	355	24562	MARLY SPIER	44,791
				83	79901	MARLY MAGALHAES RODRIGUES	56,250	220	72427	ARLETE DE FATIMA MARQUES LIOTTI	50,000	357	20990	DENISE PEREIRA PEPLUM	44,791
				84	18694	KELLEN VIECIELI	56,250	220	159158	BETINA ROEHE MONTEIRO	50,000	358	27561	HELDER XAVIER SIMOES	44,791
				85	153893	IAFA GRINSCHPUN	56,041	220	123935	TATIANE DE VARGAS KRAMER	50,000	358	698261	SHIRLEY GONCALVES VARGAS	44,791
				86	606111	BETANIA LEVIEV PIREES	55,833	223	61883	ELAINE FARIAS OLIVEIRA	50,000	360	67342	ELIANA LOPES DA ROCHA	44,791
				87	121240	LISIANE DA ROCHA OLIVEIRA	55,833	224	754595	ANDREA MARIA CHAVES FREIRE	50,000	360	697907	SILVIA REGINA DOS SANTOS	44,791
				88	76740	VANESSA DAL CASTEL	55,833	225	159115	NARA BEATRIZ BITENCOURT ROSA	50,000	360	111112	VIVIAN APARECIDA CORREA MARTINS	44,791
				89	40878	JEANETE SAILE SCHERER	55,625	226	100439	CLAUDIA ROSANA DE LEMOS ABREU	50,000	363	62642	CARMEM HELENA RODRIGUES E RODRIGUES	44,791
				89	140660	MADALENA TESSELE MOLLER	55,625	227	156132	MARISTELA MENDES JACOBSEN	50,000	363	239259	DEISE RIGON	44,791
				91	35343	FERNANDA MAESTRI DENARDIN	55,625	228	707180	TAIS MACHADO VIEIRA	50,000	365	540137	CRISTIANE KIELING	44,791
				92	53371										



431	96342	ANA CLAUDIA CORREA	41,666
431	165999	GREICIANE FERREIRA CARVALHO	41,666
431	9970	MARLISE GUIMARAES KVIETINSKI	41,666
431	597031	TANIA BEATRIZ SELBACH JADOSKI	41,666
435	71668	MARINETI PERUZZO	41,666
436	180580	MARCIA MARIA MACHADO	41,666
436	105503	SILVANA SILVEIRA MONTEIRO	41,666
438	705608	MARIA AMELIA GENEROSI BRAUNER	41,666
438	178446	SILVANA MARIA FACHINI	41,666
438	152587	SILVIA FREITAS DE MENEZES	41,666
441	584436	MARTHA PEREIRA DE JESUS	41,666
441	532550	THEMIS CARDOSO COSTA	41,666
443	533696	ANA PAULA SCARONI GARCIA	41,666
443	533394	MARILISE DA VEIGA KETZER	41,666
445	127671	CLARISSE SANTOS	41,666
446	39250	TATIANA PASSOS DA SILVA	41,666
447	101206	VERA REGINA VIEIRA ACIOLI	41,666
448	84573	ANELISE SALVADOR DAVILA	41,666
449	589918	LUCIA LOPES DA SILVA	41,666
450	71935	NAIANE ARAJOI	41,666

### CONCURSO - PROFESSOR - B II ÁREA - QUIMICA

CLASS.INSR.	NOME	PONTUAÇÃO	
1	579513	MARCELO LEANDRO EICHLER	77,916
2	83364	LUCIANE LEMOS MONTEAVARO	77,083
3	27073	ROCHELE DE QUADROS LOGUERCIO	71,875
4	81043	CARLOTA HELENA FIALHO MAURANO	70,208
5	52663	ANDERSON MAIA	69,166
6	132322	VOLNEI FERREIRA PEREIRA	65,000
7	2623	NOYARA REJANE SCHONS DE CASTRO	64,583
8	209805	JOEL APARECIDO PASSO	64,583
9	26190	FERNANDA MEDEIROS DE ALBUQUERQUE	64,166
10	52817	LUCIANA MONTEIRO MOURA	62,916
11	774553	MARCIA HELENA RODRIGUES DE CAMPOS	62,500
12	293806	ANDRE SILVEIRA DA SILVA	62,500
13	27855	ILO CESAR GARCIA DA SILVA	61,458
14	253677	PAULO ROGERIO GARCEZ DE MOURA	61,041
15	156604	RICARDO DE SOUZA MACHADO	60,833
16	51624	ELIZABETH ENGHUSEN	60,833
17	83062	JULIANE NASCIMENTO DA SILVA	60,416
18	174610	MAURICIO DE ALMEIDA SCHMITT	60,416
19	155756	MIGUEL DE OLIVEIRA	60,416
20	294136	ANA RENATA DA ROSA LOUZADA	59,375
21	5444	JEFERSON SEGALIN	59,375
22	32859	PAULA BRUST	59,166
23	78395	MARCIA ELISA DOS SANTOS RIBEIRO	58,958
24	609226	LISSANDRA LUCIA PASINI MIZERSKI	58,750
25	692212	LUCIANO PIREZ KOMEROSKI	58,750
26	82570	ELTON LUIS GASPAROTTO DENARDIN	58,750
27	530700	DORLI CONCEICAO MICHELE BASTOS	58,333
27	162884	JAIR ADRIANO STRAPAZZO	58,333
29	603597	MELBA CENTENO BROLL RIBEIRO	58,333
30	160750	ANGELA BARCELOS CORREA	58,125
31	293741	PATRICIA GOMES COSTA	57,708
32	163864	LAUREM MOREIRA BONATTO	57,291
33	750700	ANDREA ANELE DE BORTOLLI	57,291
34	157414	VIVIANE DE LIMA	57,291
35	19950	ELISABETH DE MASCARENHAS CARNEIRO	57,291
36	292699	ROSEMAR GOMES LEMOS	57,083
37	38571	CAMILA DE SOUZA SCHUCH	56,250
38	19917	ROSSANO SERAFINI GONCALVES	56,250
39	534587	JOAO MANOEL FONSECA RIOS	56,250
40	129143	MELY PAULA RABADAN CIMADEVILA	56,250
41	290904	LISANDRA FERREIRA JARDIM	56,250
42	48771	RAQUEL ALVES LETTRES	56,250
43	66311	VANUSA DALOSTO JAHNO	55,416
44	48151	ANA GRACE PEUKER PELLEZ	54,166
45	6254	CRISTIANE ESTEVES	54,166
46	53759	TERESINHA MARLICE RIEDI	53,541
47	22675	SADI PEREIRA FILHO	53,125
48	7161	CARLA ECHEVERRIA RUSCHEL	53,125
49	160598	LINO SERGIO CARNEIRO COSTA	53,125
50	174750	LEONARDO SANTOS DE BOITA	53,125
51	156566	SILVIA FERNANDA RODRIGUES VIEGAS	53,125
52	697966	THAIS ESSVEIN DE ALENCASTRO	52,083
53	750751	EDUARDO GOLDANI	52,083
54	55824	CLARICE REGINA OSOWSKI DZIOUBANOV	52,083
55	290734	CRISTINA MOREIRA DA SILVEIRA	52,083
56	597120	VIVIANE ZANDONA	51,041
57	120758	FATIMA JANILCE CANDIA	51,041
58	58335	RICARDO BAGGIO FRIGO	51,041
59	78182	LUIZA PACHECO PALMEIRO	51,041
60	35289	SANDRA ANTONELLA CARELLO COLLAR	51,041
61	283584	ELENARA CARDOSO SALAU	51,041
62	533092	DULCE ELENA DE SOUZA SILVEIRA	50,000
63	180858	ALESSANDRA DE CASSIA MEDEIROS	50,000
64	251372	RAQUEL PIREZ	50,000
65	33235	ALEX DA SILVEIRA MARTINS	48,958
65	582441	JOSSIANE GARCIA MONEGO	48,958
67	133809	ALCIR DAMASCENO SORIA	48,958
68	158135	SUZANA NOBRE DA SILVA	48,958
69	113999	GLADEMIR ALVARENGA	48,958
70	89613	JOSSIANE BEATRIZ PREUSS DE OLIVEIRA	47,916
71	161608	DANIELA MONTANARI MIGLIAVACCA	47,916
72	36218	LUCINDA HELENA MAISONNAVE BARRADAS	47,916
73	101257	VANESSA MACHADO MARI	47,916
74	291560	ALESSANDRO CURY SOARES	46,875
75	533203	CLEIDY WALERY DOS SANTOS ANDRETTA	46,875
76	9377	FABIANA BORTOLUZZI	46,875
77	178675	MARI CELESTE CANCELLI DOS SANTOS	46,875
78	529273	NARA REGINA ATZ	45,833
79	249912	SANDRA REGINA TOLFO BITTENCOURT	45,833
80	582948	CLARICE RODRIGUES	45,833
81	5037	PATRICIA DE OLIVEIRA	45,833
82	250660	ELENILSON FREITAS ALVES	45,833
82	707198	JUREMA CHAVES PELLINI	45,833
82	211206	NAIARA RAMOS MOLON	45,833
85	699012	DENISE MEDINA COELHO	44,791
86	176915	CLAUDIVUS JARDEL SOARES	44,791
87	24228	SOLANGE GRAZZIOTTI	44,791
88	162531	ROSEMERI LOBO BARRETO	44,791
89	155489	ANGELA GARCIA DE SOUZA	43,750
90	71498	LILIANA BITENCOURT ALMEIDA	43,750
91	105732	MARIA INES TABORDA	43,750

### CONCURSO - PROFESSOR - B II ÁREA - FISICA

CLASS.INSR.	NOME	PONTUAÇÃO	
1	132080	REGIS BATISTA ETHUR	71,875
2	21822	MARIA HELENA GRAVINA	71,666
3	89990	DENILSON DA SILVA	70,625
4	24929	JOSE FERNANDO CANOVAS DE MOURA	70,625
5	582794	LUCIANO MARCELO BOEIRA	69,583
6	84719	JULIO RICARDO SCHOFFEN	67,708
7	66010	RITA MARGARETE GRALA	67,083
8	156841	MAURO ROTENBERG	66,458
9	581771	ANDRE LUIZ DE CAMARGO	66,041
10	83275	MARCOS KAN MOORI	65,833
11	697613	FERNANDO AVILA MOLOSSI	65,833
12	605387	BENHUR BORGES RODRIGUES	65,000

13	292680	NUBIA ROSA BAQUINI DA S. MARTINELLI	64,375
14	129518	VITOR CHEMELLO	63,333
15	57436	DECIO DE MOURA MALLMITH	61,875
16	583120	BARBARA CRISTINA DICKEL GREVE	61,458
17	71544	JANICE WILLIG	61,458
18	57398	RICARDO VESCOVI DE OLIVEIRA	61,250
19	596396	RENAN SALERNO	60,416
20	67377	WALTER BORIN FUZER	60,416
21	253626	ANTONIO MARCOS HELGUEIRA DE ANDRADE	60,416
22	97594	NARA KRAMER PEREIRA	60,416
23	596850	FABIO MARTINS BARROS	60,416
24	180408	RODRIGO MELO PAREDI	60,416
25	588792	ALEXSANDRO PEREIRA DE PEREIRA	60,416
26	132675	VLADIMIR EMILIO MOHR	59,375
27	537489	PAULO EDUARDO MONÇAY SARTORI	59,375
28	31968	ADRIANA BORBA MARTINS	58,333
29	156213	ARLINDO HENRIQUE HOCH CENNE	58,333
30	80365	SANDRO SILVA DE LIMA	58,333
31	62499	PATRICIA SILVA VOLK	58,333
32	536423	RONALDO ANDRE FERREIRA DAU	58,333
33	692085	JAIRO SANTOS VIEIRA	58,333
34	23205	JOSE ANTONIO MAGALHAES RODRIGUES	56,666
35	64092	PAULO RICARDO BATISTA JORGE	56,250
36	121371	ELISANDRA SOUZA DE OLIVEIRA	56,250
37	215759	LENORA BISCHOFF	56,250
38	537160	ANA CLAUDIA LEAES BRENNER PEIXOTO	55,208
39	536849	KAREN ESPINDOLA	54,791
40	78387	IONE DOS SANTOS CANABARRO ARAUJO	54,166
41	52990	LIZANDREIA BROMBATTI	54,166
42	581682	MARCELO BOCHENK ROLIM	54,166
43	137790	ROGERIO AVILA CHIARELLI	53,125
44	529680	CAROLINE ABS DA CRUZ	53,125
45	177776	LOURENCO LANER	53,125
46	292877	ANDREZA CATIA BASSO	52,083
47	80217	WALTER LUIZ DA CRUZ PACHECO	52,083
48	589640	JAQUELINE EMY WIRTH	52,083
49	124907	SIDNEI TIBOLLA	51,041
50	606642	FABRICIO DE OLIVEIRA CASARIN	51,041
51	132470	LUCIANA KONFLANZ BERGMANN	50,000
52	183261	MARCOS HERMI DAL BO	50,000
53	239178	JULIANO CAVALCANTI	50,000
54	580236	PEDRO FERNANDO TEIXEIRA DORNELES	50,000
55	130974	PATRICIA VISINTAINER PINO	48,958
56	292869	JULIO CESAR GONCALVES DAMASCENO	48,958
57	580341	JEAN DE BRITO BELLINE	47,916
58	170429	CAPTOLINA SANTOS MARTINS	46,875
59	23787	ADRIANO OLIVEIRA DOS SANTOS GOULART	45,833
60	606340	JAQUELINE BARBOSA BARBOSA	45,625
61	62766	MARCELO BORDA FERREIRA	44,791
62	599395	ROSANGELA DA SILVA MOREIRA	44,791
63	595810	LISIANE ARAUJO PINHEIRO	43,750
64	580090	LAURA RITA RUI	43,750
65	293237	CLEA FURTADO DA SILVEIRA	42,708

### CONCURSO - PROFESSOR - B II ÁREA - BIOLOGIA

CLASS.INSR.	NOME	PONTUAÇÃO	
1	605689	DANIELA SANFELICE	65,208
2	83097	RICARDO DOBROVOLSKI	64,583
3	50776	MAURICIO MARCZYSKI	64,375
4	581216	LETICIA NONNEMACHER AZZARINI ROSTIROLA	64,166
5	85685	VLADIMIR STOLZENBERG TORRES	63,541
6	79738	LUCIANE OLIVEIRA CROSSETTI	62,916
7	601274	LINDA NAURA MACEDO SILVA	60,833
8	84786	LUCIANE DA ROCHA	59,583
9	133027	NINA ROSA RODRIGUES	58,541
10	83445	ARMANDO MOLINA DIVAN JUNIOR	58,541
11	132420	JULIO KONRATH	58,125
12	134139	VALESCA VEIGA CARDOSO CASALI	58,125
13	154350	CLAUDIA BLANDO MAINIERI	57,916
14	595373	MARIEL HIDALGO FLORES	57,083
15	125679	ANA PAULA FAGUNDES	56,041
16	479373	VIVIANE RIBEIRO GOULART	55,625
17	179116	MARCIA GRALA LEAL	55,416
18	165848	TIARAJU INDIO GUERRA MACHADO	55,208
19	533998	JADER DA CRUZ CARDOSO	54,583
20	180114	DANIELA MARQUES NUNES	54,375
21	65722	FRANCISCO FERNANDO DE CASTILHO KOLLER	54,375
22	209821	EDGAR JO KOENIG	54,166
23	582450	ANA PAULA MACIEL	54,166
24	579572	VERIDIANA GOMES VIRGINIO	53,333
25	580953	MARIANE CASTRO DA SILVA	52,500
26	291790	CARLA DE LIMA VASQUES	52,500
27	158380	LUCAS SZEKIR KLASSMANN	52,291
28	22780	MARTIN MOLZ	52,083
29	140463	FABIOLA SURIS DA SILVEIRA	52,083
30	124419	SUSIE DE ANDRADE GOEIVA	51,875
31	371117	LIEGE PEREIRA GAUTERIO	51,458
32	86193	ANDREA BECKER DELWING	51,250
33	104949	TAISE GOMES LAUX	51,041
34	607304	LUCIANA SARAIVA BENDER	51,041
35	579629	GILSON SCHLINDWEIN	51,041
36	140821	PATRICIA STRAUSS IANZEN GOMES	51,041
37	584347	GLORIA SEIXAS FANAYA	51,041
38	534269	PETER KLEINA	51,041
39	599026	RENATO LUIS VEIGA OLIVEIRA JUNIOR	50,833
40	54453	LUCIA HELENA LEAL DILLENBURG	50,416
41	124877	SIMONE RODRIGUES MIRAPALHETE	50,208
42	604216	RONIE BALDISSERA	50,208
43	30767	DENISE FERREIRA LEITE	50,000
44	51543	KAREN SCHMIDT	50,000
45	170445	CAMILA DUARTE PENTER	50,000
46	84050	JACQUELINE REIS TORRES	49,583
47	179450	CARINE SIMIONI	49,166
48	82554	LUCIANO DA ROCHA CORREIA	48,958
49	150339	CARLA VIEIRA ANDRADE	48,958
50	61204	CLAUDINEI VIEGAS MONTEIRO	48,958
51	6377	REGINA MARIS ROSADO MURILLO	48,750
52	151440	ANA LUISA DAGUER PERGHER BORGES	48,333
53	750859	MARISTELA PEDRINI	47,916
54	2933	CRISTIANE RIBEIRO QUEIROZ	47,916
55	692271	ANDRE PIETSCH LIMA	47,916
56	68020	KAREN JACINTHO LIMA	47,916
57	595438	IRENE APARECIDA SILVEIRA DE SOUZA	47,916
58	66141	JULIA GIORA	47,916
59	698083	JUSSARA MEDEIROS	47,083
60	67431	MONICA FERNANDES ROSA DE LIMA	46,875
61	48500	FILIFE SIMOES BERNARDO	46,875
62	29777	FERNANDO CAPSI PIREZ	46,875
63	68705	HUMBERTO ROGOWSKI SOMMER	46,875
64	169978	ALDO LUIZ PEREIRA MACHADO	46,875
65	66150	DANIEL FRANCO NETTO DE BORBA ROCHA	46,875
66	69370	JULIANA NUNES MAUTONE	46,875
67	82929	PAULO MARCOS PINTO	45,833
68	125172	FRANCISCO OSVALDO ANSELMI NETO	45,833
69	29246	FELIPE ZILIO	45,833
70	68012	VANESSA LIMA RODRIGUES	45,833
71	21474	RIVALDO RAIMUNDO DA SILVA	45,833
72	66850	SALETE GIOVANELLA MARQUES	45,833
73	26522	ISABEL AMARAL MARTINS FOSSATI	45,833
74	594555	CAROLINA GIACOMET	45,833
75	581		

205	11819	ITAARA GOMES PIRES	53,125	330	2437	LUCIANO RODRIGO DA SILVA	47,916	39	26506	CLAUDIA REGINA LUEDKE	57,291	162	598216	FABIOLA ZAMBOM FERRARESE	47,916
206	131385	ER DE MACEDO MARTINS	53,125	331	149705	MARCUS CHRISTINO RAMOS BARTELLI	47,708	40	251615	LEILA CRISTIANE PINTO FINOQUETO	56,666	163	533114	JULIANO MENEGHETTI DE CARVALHO	47,916
207	140082	ANDRE LUIZ DE CASTRO BECK	53,125	332	535966	ANDREA SILVA DE FRAGA	47,500	41	530190	MARCIA ZARICHTA	56,666	164	138983	NEWTON PINTO LUIZIANCA	47,916
208	132624	VALDO ROSA KLAUCK	53,125	333	48143	ULISSES BORBA DOS SANTOS	47,291	42	775452	DANIEL CANTO MACEDO	56,666	165	599735	LISIANE MATSDORFF	47,500
209	83470	IARA KUNDE DICKEL	53,125	334	26450	CARMEM CECILIA MAGALHAES	47,291	43	605972	ANELISE KERN BIEHL	56,666	166	33260	PAULO ANTONIO DA COSTA	47,500
210	749052	CLAUDIOBERTO FAGUNDES	53,125	335	250376	CLAUDIA EMA OLIVEIRA QUEIROZ DE MORAIS	46,875	44	37940	CINTIA MUSSI ALVIM STOCHERO	56,250	167	68420	ALESSANDRA GRACZYK JARDIM PREDIGER	47,291
211	190942	DELAVI BASILIO ALANO	53,125	336	581437	GISELE GARCIA LOPES	46,875	45	76554	HELENA BOLOGNINI SISSON	56,250	168	18090	MARIBEL CRISTINA SALVADORI	47,291
212	83224	JOAO ALEXANDRE FONTOURA CORREA	53,125	337	57940	WASHINGTON LUIS INCHAUSPE PINTO	46,875	46	150282	RITA DE CASSIA NACHTIGALL MAURICIO	56,250	169	31011	ELIANA ALVES FLORES	47,291
213	35530	LUCIANO CARLOS DIAS CARTOLANO	53,125	338	31976	PAULO LEANDRO MENEZES DE SOUZA	46,875	47	24481	ANA ELEONORA SEBRAO ASSIS	56,250	170	55735	FABIO LUIS DE OLIVEIRA CANOVA	47,291
214	134996	ANA CLAUDIA TEIXEIRA LAHM	53,125	339	601217	ANA LUCIA BASTOS VIEIRA	46,875	48	47279	FLEDGE SILVA RITA	56,041	171	153192	MIRIAM MARQUES FERNANDES	47,291
215	160504	TOMAS RECH DA SILVA	53,125	340	708275	SANDRA APARECIDA LENZI	46,875	49	56367	FERNANDO EDI CHAVES	55,625	172	46523	MARCELO QUARESMA DA PORCIUNCULA	47,083
216	588865	ZOILA MAESKI MULLER PEREIRA	53,125	341	293830	CRISTIAN DE OLIVEIRA ANDERSSON	46,875	50	56235	FRANCISCO EDUARDO MASSUTTI	55,416	173	251151	MACLEIDI DE OLIVEIRA ROOS	46,875
217	3352	JOSE RAMIRO ALVES DA SILVA	53,125	342	99406	MAURO CESAR MOREIRA FEJO	46,875	51	39500	GILBERTO BEZE BISSO	55,416	174	139050	FABIO MAZO MARTINI	46,875
218	18449	JANE TEREZINHA SOBROSA PILAR	52,916	343	10839	DANIELE BRUM MULLER	46,875	52	36234	UBIRAJARA TRINDADE SAMPAIO	55,208	175	77453	VIVIAN GUNDLACH SCHMITZ	46,875
219	97888	ALESSANDRA ELEIA FRAGA MENEZES	52,916	344	54461	NATERCIA LETTI MANICA	46,041	53	54550	ADOLFO JOSE RODRIGUES VALDUGA	55,208	176	210943	DANIELA DEBOM DE OLIVEIRA	46,875
220	9369	ARIADNE DOROTI GONZALEZ LAMANA	52,916	345	30791	KAREN FERNANDES DONATELLI DOS REIS	45,833	53	757020	JULIO CESAR BUENO PERCIUNCULA	55,208	176	528633	ELIZABETH MEDEIROS PINTO	46,875
221	211648	LEONARDO RODRIGUES CASTELHANO	52,916	346	81566	MARCIO ESTRELA DE AMORIM	45,833	55	24244	GILSON LIMA DE OLIVEIRA	55,208	176	59188	VILMAR NELCES DA SILVEIRA JUNIOR	46,875
222	45195	ANA LETICIA DE ALENCASTRO VIGNOL	52,708	346	10383	SALETE MARISTELA HECK	45,833	56	252557	CARINE MARQUES CHARAO	54,791	179	27561	HELDER XAVIER SIMOES	46,875
223	252913	NARENDRANATH MARTINS COSTA	52,708	348	579580	LUCIANA GARCIA DE MELLO	45,833	57	294110	MARA REGINA MELLO DOS SANTOS	54,791	180	293504	NEIR ANTONIO MACHADO PADILHA	46,875
224	98680	HELENA MARISA VIANNA PAIVA	52,708	348	142220	ROBERTO ANTONIO CAPIOTTI DA SILVA	45,833	58	20150	CLAUDIA MARIA HOEFEL BARCELLOS	54,583	181	191493	MATEUS CENI DE OLIVEIRA	46,875
225	105759	SIMONE MAJERKOVSKI CUSTODIO	52,500	350	600440	CEZAR AUGUSTO DA SILVA E SILVA	45,833	59	156043	REJANE NISSOLA	54,583	182	48666	MARCIA ELIANE BEUST DE LIMA	46,875
226	123293	ANALIA BESCIA MARTINS DE BARROS	52,500	351	165018	CARLOS MARCELO OCHOA VIANA	45,833	60	536571	KASSIUS NITZKE DA SILVA	54,583	182	148750	VERUSCHKA MARIA NOBRE MARQUES	46,875
227	53830	SUSANE HUBNER ALVES	52,500	352	28878	CRISTIANE TERESINHA DE DEUS VIRGILI	45,833	61	21571	ALEXANDRE HEINRICH	54,583	184	127426	MARTA PREICHAARD DA SILVA	46,875
228	21067	LYGIA FATIMA MANICA COSTA	52,500	353	18830	JACQUELINE MAUTONE BANPI	45,833	62	86258	EDMILSON CONCEICAO DO NASCIMENTO	54,375	185	57797	ADRIANA PAMPLONA BULHOES	46,875
229	64076	ANGELITA MACHADO OLIVEIRA	52,291	354	530247	JACQUELINE MACHADO BASTOS	45,833	63	36870	JOAO NELY NIEDERAUER DE SOUZA	54,375	186	159298	FERNANDA SARANDY MACHADO	46,875
230	84026	FREDERICO DUARTE BARTZ	52,083	355	11525	CHRISTIAN ASTIGARRAGA ORDOQUE	45,833	64	36188	AYR MULLER GONCALVES	54,166	187	42331	DENISE FERNANDES MAINIERI	46,875
231	39616	CARLOS HENRIQUE ARMANI	52,083	356	65170	HELENA CARRICONDE	45,208	65	76546	CAROLINA BARZOTTI KOHLRAUSCH	54,166	188	154040	ANGELA MARIA VICENTE TAVARES	46,875
232	85600	EUGENIO GOLDANI	52,083	357	598178	ANELISE GREGIS ESTIVALET	45,000	66	23990	ENIO FRANCISCO VIANNA BOHRER	54,166	189	71323	CARLOS FABRE MIRANDA	46,666
233	708186	LUIZ FERNANDO CASTELO B REBELLO HORTA	52,083	358	182184	LUIZ AUGUSTO FAROFA DA SILVA	44,791	67	159638	LEONARDO DE SANTI HELENA CUNHA	54,166	190	48933	CATIA ANDREA GESWEIN	46,250
234	159778	GUSTAVO GUEDES	52,083	359	83380	MARLI ELFRIDA LUDKE LISBOA	44,791	68	175650	CRISTINA ZANELLA FELIZARDO	54,166	191	35823	JOSE CARLOS MARTINS MOTTA	46,250
235	597660	EDIRALDO PEREIRA DE OLIVEIRA	52,083	360	528560	ELIZABETH MARIA PAGANO MONACO	44,791	69	191841	TANIA MARIA STEFFEN BECKER	54,166	192	79537	HALEX BRASCO PAMPANELLI	46,250
236	581941	MARIA AUGUSTA QUEVEDO	52,083	361	587540	ANGELA MARIA CAPPELETTI	44,791	70	293660	GUILHERME ABREU MOREIRA	54,166	193	93190	GIOVANI TURELLA	46,250
237	104566	ADRIANA BASTOS NUNEZ	52,083	361	83267	ANTONIO AVELANGE PADILHA BUENO	44,791	71	532312	ANA CAROLINA PINHEIRO MEIRELLES	53,958	194	250910	EMLENE DA SILVA GIRARD	46,250
238	33030	FLAVIA INES MARQUES BERNARDES	52,083	363	132217	MARCO ANTONIO DE ALMEIDA BATISTA	44,791	72	153460	MAGDA BONATO SEHNEM	53,541	195	159620	LUCIANO LAZZARINE COIMBRA	46,250
239	110787	LETICIA BENCKE JUNGE	52,083	364	128821	MARCOS GILJAN NEUMANN	44,791	73	586463	DEBORA BARROS DE MORAES	53,541	196	1198	FLAVIO AUGUSTO PIRES	45,833
240	84654	CLAUDIA DREIER	52,083	365	84522	FABIANA SOUZA BUMBEL	44,791	74	40096	HELOISA REGINA SILVEIRA DE OLIVEIRA	53,541	196	129470	MARCELO GONCALVES DIAS	45,833
241	81620	TATIANA DE GODOY DARMAS	51,458	366	83771	GIOVANNI MESQUITA DO ESTREITO	44,791	75	292184	GUSTAVO DA SILVA FREITAS	53,541	198	58203	ROSSANA REGINATO RODRIGUES	45,833
242	27391	CAROLINA GEORGIADIS	51,458	367	605816	LIDIA NARA BRITES FRANCO	44,791	76	132144	LUIS HENRIQUE OLIVEIRA ANTONELLO	53,125	199	606596	CLAUDIO TORIKACHVILI CUTIN	45,833
243	128732	DANIELA ROCHA MACHADO	51,458	368	158208	PERICLES LOPES GOMIDE FILHO	44,791	77	171972	VALTER SCHMELING	53,125	200	24368	KLAUS PILZ	45,833
244	146250	DENISE WOLFFENBUTTEL MOREIRA	51,250	369	86401	MURIELLE SILVEIRA BOEIRA BENTHLEN	44,791	78	57738	FERNANDA SCHRIVVER KURTZ	53,125	201	67628	LEANDRA MANIQUE PIMENTEL	45,833
245	590	VANESSA MALINOSKI	51,041	370	112879	GITA LINEA COELHO	44,791	79	64769	ROSANE GIORDANI VAZ	53,125	201	87947	MARILEI MACIEL MARQUES	45,833
246	58564	JOSE CARLOS FELISBERTO	51,041	371	592595	ANA EULALIA DE FIGUEIREDO PINTO	44,791	80	159921	MARCELO DOS SANTOS NOGUEIRA	53,125	201	156671	MICHELE MARQUES SILVA	45,833
247	141410	CLEUSA REGINA DE BARROS PRATES	51,041	372	153443	FERNANDA ROSA JUNG	44,166	81	72680	ALVARO SILVA DE SOUSA	53,125	204	112755	SILVIA ELISANDRA BITELLO NUNES	45,833
248	149195	ALESSANDRA SILVA BICCA	51,041	373	82503	SILVANA DOS SANTOS ALCANTARA	44,166	82	98469	BRUNO OGODAI SOARES DIAS DE CASTRO	53,125	205	592641	DANIEL GERAB	45,833
249	51438	CLAUDIA MARIA VIEIRA SESSEGOLO	51,041	374	53783	JUSSARA VASCONCELLOS SILVA	44,166	83	591688	GILBERTO GONCALVES DE AGUIAR	53,125	206	165301	REGINA LEITE LENGLER	45,833
250	83887	RITA DE CASSIA BOEIRA CAMPOS	51,041	375	114340	ANTAO TADEU PEREIRA CARPES	43,750	84	705896	LUIZ FERNANDO SILVA BRANCO	53,125	207	138924	LUIZ FERNANDO PINHEIRO	45,833
251	32344	JATAIR MARTINS COSTA	51,041	375	65161	ELIANE CARRICONDE SOARES	43,750	85	83860	CARINA HELENA WASEM FRAGA	52,916	208	127388	LUCIANE LEAL OLIVEIRA	45,416
252	153710	JEFFERSON ALLAN MULLER	51,041	377	61263	CINTIA FINGER	43,750	86	124931	GILBERTO NOGUEIRA RAMOS	52,500	209	25062	ROSANE DE FATIMA BORBA LACERDA	45,208
253	609323	RICARDO DE CASTRO CAMPOS	51,041	377	63886	VALDECI PAULO GOMES DE OLIVEIRA	43,750	87	43311	CLOALDO AMARAL FILHO	52,500	210	597872	GISELE BENETTI	45,208
254	532762	MARIA LUISA FACCONI DAMIANI	50,416	379	540730	JOICE ROSA MACHADO	43,750	87	129640	ELISABETE PATRICIA GALLINA	52,500	210	37184	LUCIANE TERESINHA LUNARDELLI	45,208
255	42072	CRISTINA PIRES CORSO	50,208	379	253189	ROGIER MACHADO DE MENEZES	43,750	89	18058	SAMYA MARIA DE ALMEIDA BOTELHO PESTANA	52,291	212	47406	DANIEL JOSE KLEIN	45,208
256	606715	PATRICIA DE FREITAS ALVES	50,000	381	104221	ADRIANA RIBAS VARGAS	43,750	90	66451	JOICE AVILA NUNES	52,083	213	40231	CLAUDIA ROSA OLIVEIRA GARCIA	44,791
257	504149	ALEXANDRE GOMES AMARO	50,000	382	705446	ANA HELENA SOUZA BIRNFELD	43,750	91	80756	LUDMILA BRASIL ULLRICH	52,083	214	71781	ANIBAL SEVERO SOARES	44,791
258	159816	GRAZIELA GIBROWSKI	50,000	383	121452	IONARA RODRIGUES DA SILVA	43,750	92	105848	NEUZA MARCIA MAGNUS DE OLIVEIRA	52,083	214	541664	MARCIA MOR	44,791
259	137901	JEFFERSON DA SILVA BORGES	50,000	384	250090	LEONARDO RODRIGUES ECHEVARRIA	43,750	93	159751	TIAGO BERGER KUSCHICK	52,083	216	42153	ROBERTA CAMILA DA SILVA	44,791
260	125261	ANDREA RUTHNER STOLFO	50,000	385	774600	LUCIANO PINTO DE FRAGA	43,750	94	63053	ALDO AUGUSTO LUCHESE GAVIOLI	52,083	217	39217	ANDRE NETHER PESSIN	44,791
261	250104	DEIVIS JHONES GARLET BONALDO	50,000	386	131610	JUSSARA SLIVKA	43,750	94	750786	WAGNER PEREIRA DE OLIVEIRA	52,083	218	93050	ASTRID DA SILVA	44,791
262	161152	REJANE DE FATIMA DOS SANTOS FORTES	50,000	386	83054	TALITA BENDER TEIXEIRA	43,750	96	130486	RODRIGO ANTONIO CHIODA	52,083	218	504386	CAROLINA REIS DE LIMA ALVES	44,791
263	589047	RITA DE CASSIA XAVIER	50,000	388	120456	SIRLEI SCHMITT DE TOLEDO	43,750	97	68772	MONICA FRANZEN RODRIGUES	52,083	218	215767	SANDRA AGUSTINI	44,791
264	183270	VIVIANNE GUIMARAES FULBER	50,000	389	192937	FERNANDA GRAEFF	43,750	98	52639	FERNANDO BRUNO RIETH	51,875	221	540595	CAMILA SANTOLIN NUNES	44,791
265	10391	MARIA INES RODENCO DA SILVA	50,000	390	36811	LILIAN BOOR	43,750	99	153834	PAULO SERGIO PIVATTO PICANCO	51,875	222	157104	LISIANE SANTOLIN BERNARDES	44,791
266	85529	FABIO SCOTTA	50,000	391	59528	CRISTINA DA SILVA SOSNISKI	43,750	100	157597	MARIA TEREZA MARONI	51,458	223	72478	VANESSA LOTTI CLAUSSSEN BERETTA	44,791
267	58912	GLADIMIR FERNADO DE MENEZES IGNACIO	50,000	392	913308	CLAUDIA SIMONE CABREIRA DOS SANTOS	43,750	101	1						

**RELAÇÃO DE CANDIDATOS  
EM SITUAÇÃO DE EMPATE**

**BLOCO I**

**RELACAO DE EMPATADOS  
CONCURSO - PROFESSOR - B I  
AREA - SERIES INIC/EJA**

SEQ	INSCR.	NOME	SORTEIO
<b>PONTUAÇÃO - 62,50 CLASSIFICAÇÃO - 69</b>			
1	7414.4	ALICE DE ABREU PIVATO	( )
2	6041.0	CAROLINA ARANEDA PEREIRA	( )
<b>PONTUAÇÃO - 61,87 CLASSIFICAÇÃO - 85</b>			
1	53305.0	DEISI CRISTINA GOLLO MARQUES VIDOR	( )
2	6874.8	MARCIA CASTIGLIO DA SILVEIRA	( )
<b>PONTUAÇÃO - 61,45 CLASSIFICAÇÃO - 94</b>			
1	70567.5	ADRIANA BRAGA GUIMARAES	( )
2	15624.8	MARIA ANGELICA DOS SANTOS LEAL	( )
<b>PONTUAÇÃO - 61,45 CLASSIFICAÇÃO - 96</b>			
1	53529.0	ALESSANDRA DOS SANTOS NUNES	( )
2	59998.0	ANA MARIA OLIVEIRA MORALES	( )
<b>PONTUAÇÃO - 61,45 CLASSIFICAÇÃO - 98</b>			
1	5887.4	DENISE BRINQUES MAIA	( )
2	19458.1	SIMONE DE AZEVEDO MOURA	( )
<b>PONTUAÇÃO - 60,83 CLASSIFICAÇÃO - 107</b>			
1	17728.8	ELIS REGINA DE ABREU	( )
2	59779.1	LUCIA REGINA POSSEBON MARTINS	( )
<b>PONTUAÇÃO - 59,37 CLASSIFICAÇÃO - 150</b>			
1	5898.0	ANA LUCIA CEZAR SIMOES	( )
2	17982.5	RUBIA CRISTINA HENKE CIOATO	( )
<b>PONTUAÇÃO - 59,37 CLASSIFICAÇÃO - 156</b>			
1	5847.5	LISETE MARIA DE OLIVEIRA	( )
2	2261.6	LUCIANA PICCOLI	( )
<b>PONTUAÇÃO - 58,75 CLASSIFICAÇÃO - 169</b>			
1	11116.3	ANA LAURA CONTI NELL	( )
2	15630.2	ELENIR TERESINHA GARCIA DA SILVA	( )
<b>PONTUAÇÃO - 58,75 CLASSIFICAÇÃO - 171</b>			
1	8142.6	FLORA MARIA MACEDO FERNANDEZ	( )
2	7201.0	KATINA SPERB	( )
<b>PONTUAÇÃO - 58,33 CLASSIFICAÇÃO - 185</b>			
1	2654.9	ADRIANA LONGONI MOREIRA	( )
2	6138.7	ERONITA DA SILVA PEREIRA	( )
<b>PONTUAÇÃO - 58,33 CLASSIFICAÇÃO - 187</b>			
1	15133.5	CARLA CRISTINA CADAXA MOREIRA	( )
2	8883.8	NELZA JAQUELINE SIQUEIRA FRANCO	( )
<b>PONTUAÇÃO - 57,70 CLASSIFICAÇÃO - 205</b>			
1	60917.0	JONIA SEMINOTTI GIARETTA	( )
2	15190.4	MARIA SUZANA SACCO DA SILVEIRA	( )
<b>PONTUAÇÃO - 57,70 CLASSIFICAÇÃO - 207</b>			
1	4251.0	ALINE FATIMA COSTAMILAN FORMOLO	( )
2	7774.7	MARIA CRISTINA PEREIRA DA SILVA	( )
<b>PONTUAÇÃO - 57,70 CLASSIFICAÇÃO - 209</b>			
1	16008.3	GABRIELE DIEI ABRAHAO	( )
2	5627.8	JUCELIA OLIVEIRA RODRIGUES	( )
<b>PONTUAÇÃO - 57,70 CLASSIFICAÇÃO - 213</b>			
1	5866.1	ADRIANE DIAS BENTO	( )
2	6915.9	EMILIA ELISABETE MADRUGA DA SILVA	( )
<b>PONTUAÇÃO - 57,29 CLASSIFICAÇÃO - 234</b>			
1	3840.7	CAROLINA RODRIGUES DA ROCHA	( )
2	12196.7	ELISABETE PATRICIA SILVA DE CARVALHO	( )
3	8463.8	MARILUCE DA SILVA FLORES	( )
<b>PONTUAÇÃO - 57,29 CLASSIFICAÇÃO - 238</b>			
1	12597.0	CARLA SUZANA FRANTZ	( )
2	13133.4	FABRICIA FALAVIGNA KUBIEZEWSKI MARTINS	( )
3	5849.1	HELOISA FERNANDA SILVA DE MOURA	( )
4	2328.0	JOSETE CRISTINA ARIDI DE BENEDETTI	( )
5	59862.3	VERA BEATRIZ COSTA TEIXEIRA	( )
<b>PONTUAÇÃO - 57,29 CLASSIFICAÇÃO - 244</b>			
1	12033.2	CLAUDIA MOURA DA SILVEIRA	( )
2	59297.8	NADJA REGINA CHIARELLI ROLIM	( )
<b>PONTUAÇÃO - 57,29 CLASSIFICAÇÃO - 247</b>			
1	9310.6	LILIAN TARAKDIAN DAMBROS	( )
2	52883.8	VILMA NOGUEIRA DE CASTRO	( )
<b>PONTUAÇÃO - 56,66 CLASSIFICAÇÃO - 269</b>			
1	12949.6	MARIANE CHEMELO MULLER	( )
2	12334.0	SHEILA FONSECA CAMBOIM	( )
<b>PONTUAÇÃO - 56,66 CLASSIFICAÇÃO - 271</b>			
1	59251.0	EDELMIRA CASTRO DINIZ	( )
2	16457.7	SONIA MARIA PINTADO DE OLIVEIRA	( )
<b>PONTUAÇÃO - 56,66 CLASSIFICAÇÃO - 274</b>			
1	9912.0	CRISTIANE DOS SANTOS CORREA	( )
2	3660.9	MARCIA BRATKOWSKI KOSSMANN	( )
<b>PONTUAÇÃO - 56,25 CLASSIFICAÇÃO - 282</b>			
1	18092.0	CLAUDETTE CARDOSO DOS SANTOS	( )
2	15407.5	MARIA DE LURDES CARLUCCI CAVALCANTI	( )
<b>PONTUAÇÃO - 56,25 CLASSIFICAÇÃO - 287</b>			
1	59505.5	NEUSA TERESINHA GUARAGNI	( )
2	6265.0	SILVIA CRISTINA SCHMIDT	( )
<b>PONTUAÇÃO - 56,25 CLASSIFICAÇÃO - 291</b>			
1	59513.6	ELLEN LUISE SCHULTZ	( )
2	75474.9	MARISTELA BRAGA FREITAG	( )
<b>PONTUAÇÃO - 56,25 CLASSIFICAÇÃO - 294</b>			
1	19356.9	DENISE SCHMITZ	( )
2	4525.0	REJANE WIEBBELLING AGUIAR	( )
<b>PONTUAÇÃO - 56,25 CLASSIFICAÇÃO - 296</b>			
1	17199.9	REJANE MARQUES ALVES	( )
2	11113.9	SIRLEI NAIR CZYZESKI	( )
<b>PONTUAÇÃO - 56,25 CLASSIFICAÇÃO - 299</b>			
1	58895.4	DANIELA ROSSI SERPA	( )

2	60125.0	LETICIA COSTANZO BIASIO GUIMARAES	( )
<b>PONTUAÇÃO - 56,25 CLASSIFICAÇÃO - 304</b>			
1	59337.0	ELENITA ROSA TEDESCO	( )
2	60586.7	ZELCE DARCLE MOUSQUER	( )
<b>PONTUAÇÃO - 56,25 CLASSIFICAÇÃO - 312</b>			
1	19304.6	CLAUDIA ELISABETE STRAHER	( )
2	1969.0	RACHEL PELLEGRINI ANDRADE	( )
<b>PONTUAÇÃO - 55,62 CLASSIFICAÇÃO - 322</b>			
1	13891.6	DORIS ROSANA PICKRODT DE CASTRO	( )
2	15257.9	NEUSA MARIA DA ROSA ROPKE	( )
<b>PONTUAÇÃO - 55,62 CLASSIFICAÇÃO - 328</b>			
1	15197.1	ALINE NUNES DA SILVA	( )
2	59419.9	ANDREIA TERESINHA DROESCHER	( )
<b>PONTUAÇÃO - 55,20 CLASSIFICAÇÃO - 343</b>			
1	4939.5	BEATRIZ KOPP ZEPKA	( )
2	3007.4	MARIA CLARIZE ALFONSO MACIEL	( )
3	15753.8	REJANE VIANNA DOS SANTOS	( )
<b>PONTUAÇÃO - 55,20 CLASSIFICAÇÃO - 347</b>			
1	19396.8	LUCIANA CAROLINE ROSSETTI DE OLIVEIRA	( )
2	13311.6	ROSELI DA ROSA PEREIRA	( )
<b>PONTUAÇÃO - 55,20 CLASSIFICAÇÃO - 351</b>			
1	4862.3	GISLAINE ROCHA DE OLIVEIRA BITTENCOURT	( )
2	15942.5	SIMONE GREGORY SALVADORI	( )
<b>PONTUAÇÃO - 55,20 CLASSIFICAÇÃO - 353</b>			
1	12251.3	FRANCINE LUZ DA LUZ	( )
2	4927.1	ROSANE SALETE GEHM DA SILVA	( )
3	60615.4	WALDELUCIA PEREIRA DOS SANTOS	( )
<b>PONTUAÇÃO - 55,20 CLASSIFICAÇÃO - 356</b>			
1	8139.6	MARIA HELENA VIEIRA ROTERMUND	( )
2	53902.3	TALITA RONDAM HERECHUK	( )
<b>PONTUAÇÃO - 55,20 CLASSIFICAÇÃO - 361</b>			
1	15619.1	ALEXANDRA STELL MACHADO	( )
2	13078.8	CAROLINA INGRID TRINDADE MONTEIRO	( )
3	58992.6	LETICIA DA SILVA	( )
4	4523.3	VANESSA GOBBATO	( )
<b>PONTUAÇÃO - 55,20 CLASSIFICAÇÃO - 365</b>			
1	5274.4	LEONILDA DE SOUZA	( )
2	12834.1	RITA DE CASSIA EDINGER LEMOS	( )
<b>PONTUAÇÃO - 55,20 CLASSIFICAÇÃO - 367</b>			
1	12465.6	GLORIA REGINA DA SILVA SANTOS	( )
2	3178.0	MARIA GABRIELA FERREIRA SARGENTI	( )
<b>PONTUAÇÃO - 55,20 CLASSIFICAÇÃO - 371</b>			
1	11273.9	ANA LUCIA TIZONI MAGENIS	( )
2	16383.0	ROSELE PIRES XAVIER DA SILVA	( )
<b>PONTUAÇÃO - 55,00 CLASSIFICAÇÃO - 380</b>			
1	12060.0	MARIA BEATRIZ SANTOS GUTERRES	( )
2	4538.1	MARIA LUIZA ESCHER GONGALVES	( )
<b>PONTUAÇÃO - 54,58 CLASSIFICAÇÃO - 393</b>			
1	23945.3	CLAUDIA KARINE MEINKE	( )
2	8248.1	MAGDALENE ESPINDOLA ERIG	( )
<b>PONTUAÇÃO - 54,58 CLASSIFICAÇÃO - 396</b>			
1	4897.6	MARGA MAURIANE ZAGO GIACOBO	( )
2	26909.3	MARIA TERESA DOS SANTOS SILVEIRA	( )
<b>PONTUAÇÃO - 54,58 CLASSIFICAÇÃO - 398</b>			
1	16126.8	ADRIANA DAGMAR BATISTA MAIA	( )
2	2968.8	ANA FLAVIA BECKEL	( )
3	3599.8	MARIA ESTER HOMEM MACHADO	( )
<b>PONTUAÇÃO - 54,58 CLASSIFICAÇÃO - 406</b>			
1	15168.8	DANIELA MACHADO DE BARROS FIGUEIREDO	( )
2	16380.5	ELOA TEREZINHA DA SILVA GOMES	( )
<b>PONTUAÇÃO - 54,37 CLASSIFICAÇÃO - 410</b>			
1	4823.2	FABIANA ZAMORA WILKE	( )
2	59304.4	MARISTELA PELICOLI GEMERASCA	( )
3	53130.8	SANDRA JAQUELINE SALVADOR DOS SANTOS	( )
<b>PONTUAÇÃO - 54,16 CLASSIFICAÇÃO - 415</b>			
1	9340.8	MARCIA DE FATIMA PEREIRA	( )
2	12651.9	MARIA APARECIDA IRULEGUI CORREA	( )
<b>PONTUAÇÃO - 54,16 CLASSIFICAÇÃO - 419</b>			
1	2810.0	ALICE GOMES SAFI	( )
2	5346.5	IVANA CRISTINA VIDOR MARQUES	( )
3	9086.7	VANESSA SOZO COSTA	( )
<b>PONTUAÇÃO - 54,16 CLASSIFICAÇÃO - 423</b>			
1	13162.8	MARCIA MEDEIROS DA ROCHA	( )
2	3869.5	RAQUEL HELLER GALINA KROEFF PLA	( )
<b>PONTUAÇÃO - 54,16 CLASSIFICAÇÃO - 425</b>			
1	75449.8	ANGELA MARA BRITTO DOS SANTOS	( )
2	15933.6	LIRIA FETZNER	( )
<b>PONTUAÇÃO - 54,16 CLASSIFICAÇÃO - 429</b>			
1	8444.1	LUCIANE ANDREIA RIBEIRO LEITE	( )
2	8567.7	MARIA CANDIDA PEREIRA TEIXEIRA	( )
<b>PONTUAÇÃO - 54,16 CLASSIFICAÇÃO - 437</b>			
1	58966.7	LETICIA RIBEIRO KOPP	( )
2	60171.3	THAIS VALLE DOS SANTOS	( )
<b>PONTUAÇÃO - 54,16 CLASSIFICAÇÃO - 440</b>			
1	9209.6	DEBORA ABRUZZI DE MELLO	( )
2	60425.9	ROSANGELA MARIA MOREIRA SILVA	( )
<b>PONTUAÇÃO - 53,54 CLASSIFICAÇÃO - 458</b>			
1	60503.4	ANELISE DE LIMA LORENZONI	( )
2	15797.0	LEILA DORETI CASSOL	( )
<b>PONTUAÇÃO - 53,54 CLASSIFICAÇÃO - 464</b>			
1	21068.4	LUZINEA DA SILVEIRA REIS	( )
2	15352.4	THAISE DA SILVA	( )
3	53317.3	VIVIANE LUCATELLI MARIN	( )
<b>PONTUAÇÃO - 53,54 CLASSIFICAÇÃO - 467</b>			
1	3057.0	CARMEN MARIA JUNG MADUJELL	( )
2	6602.8	PATRICIA VICTORIA NOBRE	( )
<b>PONTUAÇÃO - 53,54 CLASSIFICAÇÃO - 470</b>			
1	60606.5	DELMIRA SANDRA DE MOURA CARVALHO	( )
2	2326.4	MARIA ITAMARA ALVES GARCIA	( )
<b>PONTUAÇÃO - 53,12 CLASSIFICAÇÃO - 491</b>			
1	54168.0	MARIA INES FELICIO CRUSIUS	( )
2	15018.5	SILMARA MARIA SILVA FIGUEIREDO	( )

<b>PONTUAÇÃO - 53,12 CLASSIFICAÇÃO - 495</b>			
1	7227.3	DANIELA RIZZI	( )
2	12308.0	JOSIELI PINTO DA SILVEIRA	( )
<b>PONTUAÇÃO - 53,12 CLASSIFICAÇÃO - 498</b>			
1	50359.2	SILVIA BEATRIZ DOS SANTOS DIAS	( )
2	60518.2	VOLIA DIAS SILVEIRA	( )
<b>PONTUAÇÃO - 53,12 CLASSIFICAÇÃO - 501</b>			
1	17086.0	ELIANE TEREZINHA VICARI ALMEIDA	( )
2	19443.3	ISRAEL RONALDO LUCAS	( )
<b>PONTUAÇÃO - 53,12 CLASSIFICAÇÃO - 504</b>			
1	257.7	ANDREA SILVA FAGUNDES	( )
2	59245.5	MARIA EVELINE MENECON	( )
<b>PONTUAÇÃO - 53,12 CLASSIFICAÇÃO - 508</b>			
1	3563.7	KELLY CRISTINA COSTA RABELO	( )
2	11326.3	MARA LILIA CAPISTRANO REFOSCO	( )
3	5248.5	PATRICIA ESPINDOLA DE LIMA TEIXEIRA	( )
<b>PONTUAÇÃO - 53,12 CLASSIFICAÇÃO - 511</b>			
1	59212.9	ANA CLAUDIA PORTO ALEGRE GARCIA	( )
2	59604.3	CRISTIANE PALACIOS DE SOUZA COSTA	( )
<b>PONTUAÇÃO - 53,12 CLASSIFICAÇÃO - 515</b>			
1	58924.1	CRISTINA TORMA BERNARDO	( )
2	3162.3	DANIELA HELLO DA ROSA	( )
<b>PONTUAÇÃO - 53,12 CLASSIFICAÇÃO - 517</b>			
1	50404.1	ALINE BRITO DOS SANTOS	( )
2	11289.5	LEA CYMARA CORREA MARQUES	( )
<b>PONTUAÇÃO - 53,12 CLASSIFICAÇÃO - 519</b>			
1	52873.0	SILVIA DE OLIVEIRA DELGADO	( )
2	10000.5	TATIANE DE SOUZA FARIAS	( )
<b>PONTUAÇÃO - 53,12 CLASSIFICAÇÃO - 524</b>			
1	4611.6	ANDREA DE MATTOS	( )
2	53010.7	CARINE PEREIRA CAPELLARI	( )
<b>PONTUAÇÃO - 53,12 CLASSIFICAÇÃO - 526</b>			
1	59668.0	DAGULAINÉ LIMA DA COSTA	( )
2	10398.5	LUCIANE ROSA DE MORAES	( )
<b>PONTUAÇÃO - 53,12 CLASSIFICAÇÃO - 528</b>			
1	10020.0	ADRIANA MASCHMANN MACHADO	( )
2	8495.6	ELEN ROBERTA WELP	( )
3	60019.9	TALITA PIRES DE SOUZA	( )
<b>PONTUAÇÃO - 53,12 CLASSIFICAÇÃO - 532</b>			
1	8823.4	ALINE CRISTINA DOS SANTOS	( )
2	9661.0	ELIEGE ARMANI	( )
3	53007.7	LUCIANE DE OLIVEIRA CORNETET	( )
4	4795.3	MARCIA REGINA FLORES MACHADO	( )
<b>PONTUAÇÃO - 53,12 CLASSIFICAÇÃO - 539</b>			
1	20853.1	ANGELA MARIA QUEIROZ	( )
2	10413.2	MAGDA CARDOSO GOMES	( )
<b>PONTUAÇÃO - 53,12 CLASSIFICAÇÃO - 541</b>			
1	6210.3	ROSANE PIZIO CARNEIRO	( )
2	4294.3	SONIA HAETINGER	( )
<b>PONTUAÇÃO - 52,50 CLASSIFICAÇÃO - 560</b>			
1	8694.0	DILCE MARIA DA ROSA CAVALHEIRO	( )
2	6526.9	LARISSA NEUMEISTER DALCIN	( )
3	12905.4	LUCIANE TERESINHA MUNHOZ SANTIAGO	( )
<b>PONTUAÇÃO - 52,50 CLASSIFICAÇÃO - 564</b>			
1	8934.6	CLARICE INEZ WIZNIEWSKI	( )
2	6635.4	CLAUDIA DA ROCHA GAMALHO	( )
3	2731.6	CLAUDIA ROSITO ANELE	( )
4	4270.2	NADYA REGINA FLORES VORGA	( )
5	58580.7	SINARA GRISSOLIA RODRIGUES	( )
<b>PONTUAÇÃO - 52,50 CLASSIFICAÇÃO - 569</b>			
1	6346.0	JOICE HELENE PALADINO CARDOZO	( )
2	3900.4	MARCIA CARVALHO PROENCA	( )
<b>PONTUAÇÃO - 52,08 CLASSIFICAÇÃO - 578</b>			
1	16419.4	DANIELA SCHINOFF DOS SANTOS	( )
2	9167.7	LILIAN VANIN MARTINS	( )
3	15732.5	LUCIA HELENA CARDOSO	( )
4	15945.0	NEUSA REGINA LOCKMANN CZAMANSKI	( )
<b>PONTUAÇÃO - 52,08 CLASSIFICAÇÃO - 582</b>			
1	53932.5	JONIA SURITA DUARTE	( )
2	59495.4	MARIA ISABEL DA SILVA OLIVEIRA	( )
<b>PONTUAÇÃO - 52,08 CLASSIFICAÇÃO - 585</b>			



1 59781.3 CLARICE SILVA KUFFNER ( )	2 19422.0 SANDRO ANDRE FLOR ( )	2 91164.0 NIVEA ISABEL GALEAO DA ROSA MORAES ( )	PONTUAÇÃO - 47,91 CLASSIFICAÇÃO - 1075
2 17250.2 CRISTINA MACHADO ( )			1 3069.4 ISABEL CRISTINA FERRARESE ( )
3 7390.3 JANDEARA KIDRYCKI ( )	PONTUAÇÃO - 50,00 CLASSIFICAÇÃO - 862	PONTUAÇÃO - 48,95 CLASSIFICAÇÃO - 960	2 4777.5 LILIANE PECAIBES DE OLIVEIRA ( )
4 540.1 LORETTO STEIGLEDER GOZALVO ( )	1 10525.2 IARA REGINA DA SILVA SILVEIRA ( )	1 15799.6 CARMEN LUCIA VIEGAS PELLEGRINI ( )	3 6820.9 MARIA INES VIALE BARBOSA ( )
	2 8346.1 MICHELE PEREIRA ALBUQUERQUE ( )	2 1951.8 EDNA PAULA DE PAULA ( )	
PONTUAÇÃO - 51,04 CLASSIFICAÇÃO - 753		3 15468.7 MARIELLY PELEGRINI REPISO ( )	PONTUAÇÃO - 47,91 CLASSIFICAÇÃO - 1080
1 4309.5 ANA CLAUDIA KLEIN FERREIRA ( )	PONTUAÇÃO - 50,00 CLASSIFICAÇÃO - 864	PONTUAÇÃO - 48,95 CLASSIFICAÇÃO - 963	1 13289.6 ADRIANA FERREIRA MAJEWSKI ( )
2 54034.0 ANGELO ALEXANDRE MARCELINO BARBOSA ( )	1 10492.2 CRISTIANE MACHADO FABRICIO ( )	1 6502.1 CARLA LUCIANE GUIMARAES WENDELSTEIN ( )	2 9840.0 CINTIA LOIZE DA CRUZ LEAL ( )
3 58952.7 ELIANE BEATRIZ KUHN ( )	2 7651.1 MARIA DE FATIMA CARDOSO BRANDES ( )	2 53925.2 JULIANA DE MATOS QUADROS ( )	3 5169.1 RAQUEL SANTOS PEREIRA ( )
		3 10549.0 MARIA ELENA RODRIGUES MACHADO ( )	PONTUAÇÃO - 47,91 CLASSIFICAÇÃO - 1083
PONTUAÇÃO - 51,04 CLASSIFICAÇÃO - 758	PONTUAÇÃO - 50,00 CLASSIFICAÇÃO - 866	4 4794.5 MARIONICE CORREA TAVARES ( )	1 21686.0 ANA MARIA CARDOSO ( )
1 10475.2 CLEDIANA MARGARETE BATISTI ( )	1 9927.9 CRISTINA ZYNICH ( )	5 10352.7 ROSANE MARTINS DE SOUZA ( )	2 8668.1 GISELE DOS SANTOS ( )
2 13171.7 MONICA FONTANELLA ( )	2 9682.2 ISABEL CRISTINA KIEFER RIBEIRO ( )	6 5244.2 VALERIA MARTINS XAVIER ( )	3 58854.7 TASSIANE NASCENTE VARREIRA ( )
	3 17234.0 LUCI BUBINICK SILVEIRA LOPES ( )		
PONTUAÇÃO - 51,04 CLASSIFICAÇÃO - 761	PONTUAÇÃO - 49,37 CLASSIFICAÇÃO - 876	PONTUAÇÃO - 48,95 CLASSIFICAÇÃO - 969	PONTUAÇÃO - 47,91 CLASSIFICAÇÃO - 1086
1 17264.2 ELIZABETI PEREIRA DE QUADROS ( )	1 5943.9 ALINE DANTAS ZYNICH ( )	1 7932.4 ANELIA TERESINHA DIAS GRASSI ( )	1 10386.1 ELISIANE COIMBRA DA SILVA ( )
2 5437.2 LISIANE BISCAINO GUEDES ( )	2 6784.9 CATIA CRISTINA ALMEIDA RAMOS ( )	2 58751.6 CINTIA IGLEZIAS PACHECO ( )	2 15079.8 IVONE ISABEL WERNECK KREBS ( )
		3 5268.0 CLEISE HELEN BOTELHO KOEPPE ( )	3 12280.7 OSCARLINDA NUNES KRUGER ( )
PONTUAÇÃO - 51,04 CLASSIFICAÇÃO - 763	PONTUAÇÃO - 49,37 CLASSIFICAÇÃO - 879	4 4830.5 CRISTIANE DELAGNESI ZINGANO SUARDI ( )	
1 5882.3 LENI LUCIA ALBA ( )	1 3729.0 CHRISTIANE SPARANO CAMARGO ( )		PONTUAÇÃO - 47,91 CLASSIFICAÇÃO - 1089
2 60087.3 OSANA BORGES PEREIRA ( )	2 53177.4 INAJARA DORNELLES FERREIRA ( )	PONTUAÇÃO - 48,95 CLASSIFICAÇÃO - 973	1 9133.2 ANGELITA DOS SANTOS GOMES ( )
		1 72112.3 CLAUDIA MARI GUILHERME ORLING ( )	2 8412.3 FABRISA REMOR PERUSSO ( )
PONTUAÇÃO - 51,04 CLASSIFICAÇÃO - 765	PONTUAÇÃO - 49,37 CLASSIFICAÇÃO - 881	2 3073.2 CLEONICE BARBOSA GUERRA ( )	3 20868.0 KATIA MICHELE FERRAZ LOPES ( )
1 8296.1 GERUZA PEIXOTO PRIEB ( )	1 15353.2 ISABEL CRISTINA CORREA XAVIER ( )	3 2279.9 CYNTHIA SILVA ANTUNES ( )	4 59835.6 LEANDRA PRADO STEFANI ( )
2 12901.1 JULIANA WINGERT ( )	2 53131.6 JOVELINA DRUN DA COSTA ( )	4 8353.4 MIRIAM RAQUEL FRITSCH ( )	5 16521.2 MARCIA GONZALEZ GOMES ( )
		5 6916.7 PAULA ARAUJO BARROS ( )	6 4617.5 MARIA HELENA SANTOS SUSIN ( )
PONTUAÇÃO - 51,04 CLASSIFICAÇÃO - 769	PONTUAÇÃO - 49,37 CLASSIFICAÇÃO - 883	PONTUAÇÃO - 48,95 CLASSIFICAÇÃO - 978	7 58592.0 PATRICIA FERNANDA AGUIAR BARBOSA DE BOR ( )
1 17229.4 CAROLINE BOLDT PINTO ( )	1 70500.6 CRISTINA WALTER ( )	1 54095.1 ANA MARIA LIMA PORTO ( )	8 15774.0 PATRICIA SANTOS DE SOUZA ( )
2 16191.8 GRAZIELA OLIVEIRA DE BAIRROS ( )	2 70695.7 LUCIANA DE BARCELLOS SCHAEGLER ( )	2 7221.4 KARINA ARAUJO DA SILVA ( )	9 21069.2 VIVIANE DOS SANTOS ALVES ( )
		3 6811.0 LEILA SALETE RAMOS DOS SANTOS ( )	
PONTUAÇÃO - 50,41 CLASSIFICAÇÃO - 781	PONTUAÇÃO - 48,95 CLASSIFICAÇÃO - 891	4 11023.0 VANIA BERETTA ( )	PONTUAÇÃO - 47,91 CLASSIFICAÇÃO - 1098
1 6008.9 ADRIANA DE ALENCASTRO SALGADO DIAS ( )	1 14967.5 MARCIA LAGUE DE OLIVEIRA ( )		1 18086.6 ANDREA BAPTISTA RODRIGUES ( )
2 15339.7 GREISQUELE RIBEIRO BAPTISTA ( )	2 1101.0 RITA TERESINHA DOS SANTOS TODESCHINI ( )	PONTUAÇÃO - 48,95 CLASSIFICAÇÃO - 982	2 15915.8 BETINA ROEHE MONTEIRO ( )
		1 18100.5 ANDRESSA BIERHALS SCHAEFER ( )	3 529.0 JULIANA RIBEIRO WOLKMER ( )
PONTUAÇÃO - 50,41 CLASSIFICAÇÃO - 784	PONTUAÇÃO - 48,95 CLASSIFICAÇÃO - 894	2 48194.7 ELVIRA WEBER ( )	4 53747.0 MARION CURI BEGUET ( )
1 7762.3 LUCIANA CARBONI ( )	1 11958.0 CINARA DOS SANTOS COSTA ( )		5 58761.3 RENATA FERREIRA TALAVITES ( )
2 7862.0 LUCIANE DE OLIVEIRA MACHADO MOTA ( )	2 2677.8 CRISTIANE DOS REIS PIRES ( )	PONTUAÇÃO - 48,95 CLASSIFICAÇÃO - 985	6 8107.8 VALQUIRIA SOARES GULARTE ( )
	3 9197.9 JOSE ALTAMIRIO FALEIRO DE RAMOS ( )	1 15373.7 ROSANE TURCO VIEIRA ( )	PONTUAÇÃO - 47,91 CLASSIFICAÇÃO - 1104
PONTUAÇÃO - 50,00 CLASSIFICAÇÃO - 796	4 2105.9 SIMONE DE CASTRO PASTRO ( )	2 9196.0 ROSANGELA MOURA DE SOUZA ( )	1 12139.8 NARA ADRIANE DALENÓGARE PERINI ( )
1 13718.9 SILVIA MARA DA SILVA ( )		3 16510.7 VANESSA DA ROCHA FELL ( )	2 9018.2 VERA LUCIA MUNIZ DA SILVA ( )
2 2398.1 TANIA MARIA FERREIRA SOARES ( )	PONTUAÇÃO - 48,95 CLASSIFICAÇÃO - 899		
	1 15088.6 ANA MARIA MACHADO COLLARES ( )	PONTUAÇÃO - 48,95 CLASSIFICAÇÃO - 990	PONTUAÇÃO - 47,91 CLASSIFICAÇÃO - 1106
PONTUAÇÃO - 50,00 CLASSIFICAÇÃO - 799	2 9342.4 CRISTINA BEATRIZ HOFFMANN ( )	1 16423.2 CAROLINE BELSARENA ARAUJO ( )	1 21780.8 CRISTINA MISSAO BORILLE KUBA ZAMBELLI ( )
1 15002.9 ALINE PEREIRA MACEDO ( )		2 59516.0 FABIO RICARDO BASTOS GOMES ( )	2 19363.1 VANICE HELENA BOUFLEUER ( )
2 2838.0 ROBERTA BRITTO ELY ( )	PONTUAÇÃO - 48,95 CLASSIFICAÇÃO - 902	3 58127.5 VANESSA LONGONI ( )	
	1 2018.4 JURACI DOS SANTOS FAGUNTES ( )	PONTUAÇÃO - 48,75 CLASSIFICAÇÃO - 1001	PONTUAÇÃO - 47,91 CLASSIFICAÇÃO - 1108
PONTUAÇÃO - 50,00 CLASSIFICAÇÃO - 802	2 11376.0 LIANA PEREIRA MACHADO CANTO ( )	1 10488.4 FABIOLA DA SILVA ARTENCIO ( )	1 10551.1 CLAUDIA BEATRIZ MARTINS ( )
1 12104.5 MARILDA GOMES DA SILVA ( )	3 5168.3 ROSANGELA DE SOUZA ( )	2 16507.7 SANDRA PEREIRA DA SILVA ( )	2 4090.8 MARIA CRISTINA ZUBARAN ( )
2 60920.0 MEIRI JUSIANI WOICIECHOSKI HELFENSTEIN ( )	4 15595.0 ROSANGELA RODRIGUES LOPES ( )		3 3325.1 MILTON JOSE BENEVENUTO DA COSTA ( )
3 14876.8 SILVANA OLIVEIRA CARVALHO ( )		PONTUAÇÃO - 48,33 CLASSIFICAÇÃO - 1011	4 58408.8 VANESSA SABRINA WITTER ( )
	PONTUAÇÃO - 48,95 CLASSIFICAÇÃO - 906	1 17214.6 GLAURA RIBEIRO STACHELEWSKI ( )	PONTUAÇÃO - 47,91 CLASSIFICAÇÃO - 1112
PONTUAÇÃO - 50,00 CLASSIFICAÇÃO - 805	1 58956.0 ADRIANA PERUFO DE AVILA ( )	2 15099.1 MARISTELA MASERA DE SOUZA ( )	1 5288.4 ELISABETE MARIA BOFF GUTIER ( )
1 6929.9 LISE GIOVANA LOVATO ( )	2 11898.2 MARI LUZ SEQUEIRA PLANAGUMA ( )	3 14140.2 SANDRA LILIAN SILVEIRA GROHE ( )	2 21025.0 JOSIANE COELHO DOS PASSOS ( )
2 11312.3 LUCIANA MARTINS ( )			3 6464.5 VERA ELAINE MESQUITA FREITAS ( )
3 12310.2 PATRICIA REGINA GEYER ( )	PONTUAÇÃO - 48,95 CLASSIFICAÇÃO - 908	PONTUAÇÃO - 48,33 CLASSIFICAÇÃO - 1014	PONTUAÇÃO - 47,91 CLASSIFICAÇÃO - 1118
4 15632.9 SANDRA BEATRIS SOARES SCHIZZI ( )	1 7906.5 ANDREA SAYAO LOBATO ( )	1 54015.3 CARMELINA TRAMAGLINO ( )	1 5862.9 MARIA ALICE SALGADO DA VEIGA ( )
	2 6665.6 RAQUEL DE BRAGANCA LIMA ( )	2 58739.7 MARCIA FEITEN ( )	2 59432.6 RAQUEL PACHECO DE LIMA SOARES ( )
PONTUAÇÃO - 50,00 CLASSIFICAÇÃO - 809	PONTUAÇÃO - 48,95 CLASSIFICAÇÃO - 910	PONTUAÇÃO - 48,33 CLASSIFICAÇÃO - 1018	PONTUAÇÃO - 47,91 CLASSIFICAÇÃO - 1120
1 5546.8 PAULA SANTOS DOS SANTOS ( )	1 4790.2 ELIANE DE SOUZA CAREGNATTO ( )	1 53474.9 PATRICIA FERRAO WOLF ( )	1 17668.0 CINTIA SCHIERENBECK DA ROSA ( )
2 5724.0 TATIANA ANDREZA LUCAS ( )	2 59649.3 ROSANE LOPES PETRY DE OLIVEIRA ( )	2 59369.9 ZELIA ZAWACKI ( )	2 58238.7 LORISLEINE PERIM ( )
	3 60604.9 TATIELLE RITA SOUZA DA SILVA ( )		3 53473.0 RAQUEL RODRIGUES ( )
PONTUAÇÃO - 50,00 CLASSIFICAÇÃO - 811	PONTUAÇÃO - 48,95 CLASSIFICAÇÃO - 913	PONTUAÇÃO - 48,33 CLASSIFICAÇÃO - 1023	4 60524.7 ROSANIA RIBEIRO SASSO DAS DORES ( )
1 9818.3 ANDREZA FREITAS DA SILVA ( )	1 6279.0 ELIANE MARIA DANI ( )	1 5506.9 HELOISA HELENA COSTA SILVEIRA ( )	
2 15650.7 JOANA PORTO HABIGZANG ( )	2 1069.3 MARLE DA ROCHA MEJIA ( )	2 2881.9 TEREZA LUIZA AMADORI CASTRO MENEZES ( )	PONTUAÇÃO - 47,91 CLASSIFICAÇÃO - 1125
3 59372.9 LUCIANE INES ELY ( )	3 70755.4 RITA ADRIANA DA SILVA STAMM ( )		1 58551.3 ANGELA BIER HAUPT DO COUTO ( )
		PONTUAÇÃO - 47,91 CLASSIFICAÇÃO - 1030	2 6135.2 DEBORA ROLDAO PACHECO ( )
PONTUAÇÃO - 50,00 CLASSIFICAÇÃO - 814	PONTUAÇÃO - 48,95 CLASSIFICAÇÃO - 916	1 15918.2 ADRIANA SOUZA MENDES ( )	3 2387.6 MARIA FERNANDA VERGARA ROCHA KELBERT ( )
1 6003.8 GLEICE MARA ECHEVARRIA MAURENTE ( )	1 59987.5 ROSA GENI CERQUEIRA MICHELE ( )	2 60909.9 ANA PAULA PIANEZZOLA ( )	
2 9784.5 PATRICIA PAIM ANTUNES MACIEL ( )	2 60682.0 SIMONE CRISTINA TESCHE TEIXEIRA ( )	3 18133.1 CARLOS ALBERTO CUNHA DOS SANTOS ( )	PONTUAÇÃO - 47,91 CLASSIFICAÇÃO - 1138
	3 5900.5 VERA LUCIA DOS SANTOS GARCIA ( )	4 6085.2 LISIANE MORON ROSA ( )	1 7204.4 DOVER AUGUSTO HELLFELDT ( )
PONTUAÇÃO - 50,00 CLASSIFICAÇÃO - 816	PONTUAÇÃO - 48,95 CLASSIFICAÇÃO - 919		2 50447.5 VERA CRUZ ( )
1 52872.2 ALESSANDRA GIRON LANNA ( )	1 23925.9 DEISE RIGON ( )	PONTUAÇÃO - 47,91 CLASSIFICAÇÃO - 1036	PONTUAÇÃO - 47,29 CLASSIFICAÇÃO - 1151
2 21143.5 FABIANE SILVEIRA DA CRUZ ( )	2 15458.0 LUCIANA GAMBINO FAZENDA ( )	1 515.0 IARA SCHMIDT PAIM NIQUE DA SILVA ( )	1 8073.0 ANA MARIA ANDRADE DE ARAUJO ( )
3 9240.1 GABRIELA CRIXEL CASA NOVA ( )	PONTUAÇÃO - 48,95 CLASSIFICAÇÃO - 921	2 3031.7 PRISCILLA DOS SANTOS ( )	2 1103.7 ROCHELE SOARES PEDREIRA ( )
4 59312.5 LUCIANE TERESINHA HOYER BECKER ( )	1 12725.6 LUCIANA FRANCO MENDES ( )	PONTUAÇÃO - 47,91 CLASSIFICAÇÃO - 1038	PONTUAÇÃO - 46,87 CLASSIFICAÇÃO - 1155
	2 53012.3 MARCIA PEIXOTO SCHIVITZ ( )	1 18461.6 CIDIA MARIA DA SILVEIRA ( )	1 16045.8 ADRIANA PAZA FERREIRA ( )
PONTUAÇÃO - 50,00 CLASSIFICAÇÃO - 821	PONTUAÇÃO - 48,95 CLASSIFICAÇÃO - 923	2 60159.4 MARCIA B LIMA TEIXEIRA DOS SANTOS ( )	2 20975.9 SOLANGE MARIA LEMOS ( )
1 21067.6 ANGELA CRISTIANE TROLEIZ FERRI ( )	1 53184.7 CRISTIANE FALLER CARPES ( )	PONTUAÇÃO - 47,91 CLASSIFICAÇÃO - 1040	PONTUAÇÃO - 46,87 CLASSIFICAÇÃO - 1157
2 59780.5 MARA DENISE DA SILVA MATTOS ( )	2 15212.9 FABIANA FERNANDES GOURQUES ( )	1 8723.8 ELOISA HELENA ROSA DA SILVA ( )	1 17329.0 MICHELE BORGES EITELVAM ( )
	3 58626.9 MARGARETE POLACZINSKI ( )	2 27177.7 MARCIA BEATRIS CHAGAS DE ASSIS ( )	2 59465.2 VANIA MARA NOVELI BRUM ( )
PONTUAÇÃO - 50,00 CLASSIFICAÇÃO - 827	4 72105.0 MICHELE DE BARROS MOREIRA ( )	3 59694.9 NAIR BUTZGE ( )	
1 15024.0 JUREMA IARA KURZ ( )	PONTUAÇÃO - 48,95 CLASSIFICAÇÃO - 927	4 19183.3 PATRICIA GERHARDT ( )	PONTUAÇÃO - 46,87 CLASSIFICAÇÃO - 1161
2 52916.8 PATRICIA PEREIRA DEBORTOLI ( )	1 60103.9 BRUNA SANTOS BRASIL ( )	PONTUAÇÃO - 47,91 CLASSIFICAÇÃO - 1044	1 11008.6 IVANISE LISIANE FREITAS BERDET ( )
3 17105.0 PAULA ANDREIA MEURER ( )	2 7814.0 MARCIA ELIANE TERRA SOARES ( )	1 4670.1 ALINE CAVEDON SCHONHORST RIBEIRO ( )	2 53561.3 SEILA NARA VEIGA PIO DE ALMEIDA ( )
	3 9920.1 MARIA CLARICE NODA GOULART DOMINGUES ( )	2 53915.5 VANESSA BARTZ DIAS ( )	3 21564.3 SONIA REGINA DA LUZ MATOS ( )
PONTUAÇÃO - 50,00 CLASSIFICAÇÃO - 832	4 60889.0 MARTA ELEONORA PEREIRA ( )		PONTUAÇÃO - 46,87 CLASSIFICAÇÃO - 1164
1 8637.1 ADRIANA SILVIA DE ASSUNCAO ( )	5 54093.5 PATRICIA SILVEIRA DE SOUZA ( )	PONTUAÇÃO - 47,91 CLASSIFICAÇÃO - 1046	1 13285.3 DARLENE BRIGIDE DE ALMEIDA MANTOVANI ( )
2 7665.1 JANAINA NUNES FIGUEIREDO ( )		1 58424.0 DALVA MARIA DA SILVA ( )	2 148.1 MARIA ALICE PAZ DE PAIVA ( )
3 29243.5 JOANA BEATRIZ LEITES FIGUEIREDO ( )	PONTUAÇÃO - 48,95 CLASSIFICAÇÃO - 932	2 12185.1 NELIA LEIRIA ROCHA WITT ( )	
4 9919.8 ROSALDA DE CACIA SALDANHA ( )	1 11456.1 CARLA JANAINA SILVEIRA TEIXEIRA ( )	PONTUAÇÃO - 47,91 CLASSIFICAÇÃO - 1048	PONTUAÇÃO - 46,87 CLASSIFICAÇÃO - 1166
	2 52939.7 MICHELE PANDOLFO GOYTACAZ ( )	1 11996.2 ANA CLAUDIA GOMES DOS SANTOS ( )	1 9191.0 ANGELA SOARES DE BRITO ( )
PONTUAÇÃO - 50,00 CLASSIFICAÇÃO - 838	3 5828.9 ROSANGELA ZOLLIM FRANCO ( )	2 9804.3 ZENITA GOMES DOS SANTOS OSELAME ( )	2 91117.8 CARLA GIOVANA ROSA DUARTE ( )
1 11164.3 ANAMARI ANGELINA RIVA ( )	4 9163.4 SILVANA MARIA STEFENON ( )		3 3510.6 DANIELA MUSSI RIBEIRO ( )
2 6294.4 MARCIA REGINA MARQUES VIEGAS ( )	PONTUAÇÃO - 48,95 CLASSIFICAÇÃO - 936	PONTUAÇÃO - 47,91 CLASSIFICAÇÃO - 1050	4 1640.2 GERTA CRISTINA DESZUTA ( )
3 11956.3 PAULA ROBERTA SOUZA DA SILVA ( )	1 9844.2 CLEUSA ALF KUHN ( )	1 72056.9 ADRIANA HELENA STENZEL ( )	5 16289.2 KARINA ARAUJO SILVA BRITTO ( )
	2 17154.9 CRISTIANE DE CARVALHO VIANNA ( )	2 8217.1 CLIVIA CORREA PEREIRA ( )	
PONTUAÇÃO - 50,00 CLASSIFICAÇÃO - 841	3 12457.5 ELEISA MATHIAS ( )	3 60032.6 GHISLAINE MARIA DE SOUZA ROBAINA ( )	PONTUAÇÃO - 46,87 CLASSIFICAÇÃO - 1171
1 13227.6 ADRIANA FRAGA CASTRO ( )	4 19398.4 JAQUELINE DE ALMEIDA MELO ( )	4 6945.0 LUCIANA ANDREA GUEDES SILVA ( )	1 6894.2 CRISTIANA SANTOS MARTINEZ ( )
2 4213.7 DULCE MARINA THOME PENNA ( )	5 3055.4 LETICIA OLIVEIRA DE MEDEIROS ( )	5 5065.2 VIVIAN PEIL GONCALVES ( )	2 9322.0 EDINEIA DEZUTA ( )
			3 12431.1 JAQUELINE MARQUES QUINTINO ( )
PONTUAÇÃO - 50,00 CLASSIFICAÇÃO - 844	PONTUAÇÃO - 48,95 CLASSIFICAÇÃO - 942	PONTUAÇÃO - 47,91 CLASSIFICAÇÃO - 1055	4 3985.3 MILENE DA SILVA MILAN ( )
1 5285.0 ELIANE MARIA DE SOUZA LIMA ( )	1 7022.0 FERNANDA WEBER PORTELA ( )	1 8788.2 JANAINA SILVA DOS SANTOS ( )	5 12618.7 NILCE CHRUSCIEL ( )
2 10532.5 SAIONARA DA SILVA QUINTANA ( )	2 8083.7 JULIANA COESTER ( )	2 9076.0 MARIA CAROLINA COLOMBO DOS SANTOS ( )	6 59712.0 VIVIANE ZANDONA ( )
3 14031.7 VANESSA NUBLING ( )	3 53943.0 LETICIA DE PAULA LOPES ( )	3 5213.2 ROCHELE SILVA RIBARCZYKI ( )	
		4 4682.5 SILVANA VARGAS DA SILVA ( )	PONTUAÇÃO - 46,87 CLASSIFICAÇÃO - 1177
PONTUAÇÃO - 50,00 CLASSIFICAÇÃO - 847	PONTUAÇÃO - 48,95 CLASSIFICAÇÃO - 945		1 904.0 ANTONIA RITA HASSEN JESUS ( )
1 20958.9 CARLA CRISTINA SCHERER ( )	1 16593.0 LETICIA LOPES VILANOVA ( )	PONTUAÇÃO - 47,91 CLASSIFICAÇÃO - 1061	2 2545.3 CRISTINA CENTENO ROSA ( )
2 12609.8 LUCIANE DA SILVA CARNEIRO ( )	2 12202.5 MARCIA ROVINSCK CHAZAN ( )	2 1920.8 CASSIA CRISTINA SANDRI PEGORARO ( )	3 59638.8 DELCI BRONSTROP PARNOFF ( )
3 2941.6 MAURICE HEINRICH ( )	3 50436.0 SIMONE DA SILVA ( )	3 53937.6 CINTIA REGINA BONALUME ( )	4 951.2 DENISE BITENCOURT FERREIRA ( )
4 7412.8 MICHELE CRISTINA ARAUJO DA SILVA ( )	PONTUAÇÃO - 48,95 CLASSIFICAÇÃO - 948	4 59548.9 EDMAR GALIZA DOS SANTOS ( )	5 12152.5 GABRIELLE WERENICZ ALVES ( )
5 21016.1 WALDIRENE MARGARETE MINEIRO ( )	1 59576.4 ISABEL AMARO DA SILVEIRA ( )	5 91156.9 GIOVANA FERREIRA ( )	6 5658.8 HILDA MARIA CASTRO ANDRADE ( )
	2 16314.7 LUCIANE DA SILVA ( )	6 12142.8 GHISLAINE DAS NEVES SIQUEIRA ( )	7 19088.8 ITIANE ELENA DE MELLO ( )
PONTUAÇÃO - 50,00 CLASSIFICAÇÃO - 853	3 20889.2 TATIANA MEIRELLES ( )	7 52938.9 MARCIA REGINA MARQUES CANDIDO ( )	8 23972.0 IVANI FLECK DALLA VECCIA ( )
1 25208.5 GLECE KURZAWA ( )	4 58454.1 VANESSA DORIGON ( )	8 2354.0 VIRGINIA GELBCKE GUBERT ( )	9 5647.2 MARLENE SILVA DE AZEVEDO ( )
2 5407.0 LUCIANA MARQUES LIMA CONCEICAO ( )			10 4560.8 NINFA CHAFIA QUEDI MARTINS ( )
	PONTUAÇÃO - 48,95 CLASSIFICAÇÃO - 952	PONTUAÇÃO - 47,91 CLASSIFICAÇÃO - 1069	PONTUAÇÃO - 46,87 CLASSIFICAÇÃO - 1188
PONTUAÇÃO - 50,00 CLASSIFICAÇÃO - 855	1 60891.2 CAMILA VIANNA LEAO ( )	1 53288.6 ADRIANA DE OLIVEIRA MACHADO ( )	1 7254.0 ADRIANA OLIVEIRA CARDOSO ( )
1 53398.0 MICHELE CRISTINA JACOMINI RODRIGUES DIPP ( )	2 15693.0 JANETE TAVARES ALVES ( )	2 75459.5 ANDREA MARIA CHAVES FREIRE ( )	2 12605.5 IARA TERESINHA DEUNER RIBEIRO ( )
2 53418.8 ZILA REGINA KOLLING ( )	3 25115.1 MACLEIDI DE OLIVEIRA ROOS ( )	3 4958.1 NILCE MARIA DA LUZ SILVEIRA ( )	3 18414.4 VIVIANE LUCAS ( )
	4 15159.9 MICHELLE OLIVEIRA DA SILVA ( )		
PONTUAÇÃO - 50,00 CLASSIFICAÇÃO - 857	5 15702.3 ROSSANA SAMARAMI VERRAN ( )	PONTUAÇÃO - 47,91 CLASSIFICAÇÃO - 1072	PONTUAÇÃO - 46,87 CLASSIFICAÇÃO - 1191
1 59266.8 ALEXANDRA LORANDI ( )		1 7907.3 ANA CRISTINA HILARIO SCHNEIDER ( )	1 16531.0 ANA GISELE CORLETA MARTINEZ ( )
2 15121.1 LETICIA CAPORLINGUA GIESTA ( )	PONTUAÇÃO - 48,95 CLASSIFICAÇÃO - 957	2 59188.2 ANGELA BEATRIZ PAZ E SILVA ( )	2 13251.9 CAROLINE BERGTER ( )
3 15470.9 LUCIANE GHISLERI ZACHAZESKI ( )	1 2544.5 LISIANE CARDOSO BITTENCOURT ( )	3 6482.3 PATRICIA DE ANDRADE FANTINELLI ( )	
PONTUAÇÃO - 50,00 CLASSIFICAÇÃO - 860			
1 3220.4 PATRICIA DORNELLES ( )			



2 2805.3 LUCIANE RODRIGUES DAMIANI ( )	4 9275.4 LILIAN TATIANA DA SILVA BELTRAO ( )	2 11161.9 GENICE JACINTA FREDERES BOEIRA ( )	2 19427.1 VANESSA CRISTINA MULLER ( )
3 59759.7 ROSANA PATRICIA MATTOS DA SILVA CARDOSO ( )	5 60703.7 PATRICIA DE ARAUJO TOMAZONI ( )	3 10533.3 ROSE ADRIANA SOARES BARBOSA ( )	PONTUAÇÃO - 51,04 CLASSIFICAÇÃO - 301
4 53348.3 SABRINA DE SOUZA PACHECO ( )	6 9335.1 VALERIA VEPPO GAIER ( )	4 13447.3 VANIA CRISTINA RENSIE SILVA ( )	1 3725.7 KAREN FONTANA PINTO ( )
PONTUAÇÃO - 43,75 CLASSIFICAÇÃO - 1619	PONTUAÇÃO - 42,70 CLASSIFICAÇÃO - 1722	PONTUAÇÃO - 41,66 CLASSIFICAÇÃO - 1826	2 5464.0 MARLISE GONZALEZ HENSEL ( )
1 4035.5 ANDREA TRINDADE DOS SANTOS PORTO ( )	1 29203.6 CLARICE DOS SANTOS SILVA ( )	1 53274.6 FABIANA ARAUJO BERTOTTI HOMEM ( )	PONTUAÇÃO - 51,04 CLASSIFICAÇÃO - 307
2 15021.5 LILIAN SANTOS DE PAULA ARRUDA ( )	2 16076.8 GIOVANA FIGUEIREDO DE SOUZA ( )	2 2473.2 SUZANA AYALA DOS SANTOS ( )	1 942.3 CAMILA MULLER SILVA ( )
3 60522.0 MAIRA ORTEGA ( )	3 54077.3 LADI VIVIANA CASTELLI ( )	PONTUAÇÃO - 41,66 CLASSIFICAÇÃO - 1829	2 58366.9 VERA LUCIA GONZALES NISSEN ( )
4 2634.4 NEIDA MARLI DA SILVA ( )	4 16562.0 SIMONE ROSA SOARES ( )	1 21086.2 MARIANGELA DA COSTA GALVAO ( )	PONTUAÇÃO - 51,04 CLASSIFICAÇÃO - 309
5 19154.0 SANDRA LUCIA DE OLIVEIRA PEREIRA ( )	PONTUAÇÃO - 42,70 CLASSIFICAÇÃO - 1726	2 7339.3 VERA LUCIA MOREIRA DE AGUIAR ( )	1 13098.2 CARLA MACIEL SEVERO ( )
PONTUAÇÃO - 43,75 CLASSIFICAÇÃO - 1624	1 17167.0 DEISE MARQUES FERREIRA ( )	PONTUAÇÃO - 41,66 CLASSIFICAÇÃO - 1831	2 3523.8 ELIZA DIAS ( )
1 9088.3 ALINE DA CRUZ FOCHEZATTO ( )	2 12723.0 IARA MARIA PRATES ( )	1 15943.3 NADIA REJANE CARRICO FRAGA ( )	3 6115.8 MARIA CECILIA LOPES PRATES ( )
2 59733.3 CATIA SOARES BONNEAU ( )	3 11034.5 KAREN MELISSA DA ROCHA ( )	2 1161.4 SILVIA REGINA FATURI E SILVA ( )	4 6083.6 SIMONE AQUISPACE TEIXEIRA ( )
PONTUAÇÃO - 43,75 CLASSIFICAÇÃO - 1626	4 5990.0 LUCIANA AYRES BEYER ( )	PONTUAÇÃO - 41,66 CLASSIFICAÇÃO - 1833	PONTUAÇÃO - 51,04 CLASSIFICAÇÃO - 316
1 2851.7 CARLA DINIZ ROSSI ( )	5 21063.3 PATRICIA CAPITANI CARDOSO ( )	1 59859.3 CARLA BORGES ( )	1 70763.5 HELEN DIONE MATTOS DA SILVA ( )
2 1158.4 CAROLINA TENILE DA SILVA ESTRADA ( )	6 10449.3 PATRICIA PENHA DOS SANTOS KASPER ( )	2 9239.8 CHEILA DE OLIVEIRA BUENO ( )	2 11325.9 MARIA CRISTINA ESPINDOLA DE SOUZA SILVA ( )
3 3042.2 MERY FERREIRA ( )	7 19414.0 SABRINA MARTINS ( )	3 11199.6 EVANILDA DE AZEVEDO ( )	PONTUAÇÃO - 50,00 CLASSIFICAÇÃO - 322
4 5128.4 SILVIA REGINA ABREU LEAL ( )	PONTUAÇÃO - 42,70 CLASSIFICAÇÃO - 1735	PONTUAÇÃO - 50,00 CLASSIFICAÇÃO - 328	1 7806.9 GELSA MONTEIL GUIMARAES ( )
PONTUAÇÃO - 43,75 CLASSIFICAÇÃO - 1631	1 17460.2 ALESSANDRA DOS SANTOS FERREIRA ( )	1 8180.9 CLAUDIA CALDAS ROSA ( )	2 14859.8 LILIANE LIMA SEIDENFUSS ( )
1 5209.4 ANDREA RODRIGUES FERREIRA ( )	2 12578.4 ANA CRISTINA BRANDAO DOURADO ( )	2 20968.6 JOSIANE GUIMARAES DA CUNHA ( )	3 52949.4 TATIANE MENDES VIEGAS ( )
2 10491.4 REJANE SOUZA DA ROSA ( )	3 3244.1 INDIA ISABEL RODRIGUES SOARES ( )	PONTUAÇÃO - 50,00 CLASSIFICAÇÃO - 333	PONTUAÇÃO - 50,00 CLASSIFICAÇÃO - 337
PONTUAÇÃO - 43,75 CLASSIFICAÇÃO - 1633	PONTUAÇÃO - 42,70 CLASSIFICAÇÃO - 1738	1 13404.0 DANIELA HERNANDES RIEFFEL ( )	1 3665.0 ADRIANA AZAMBUJA DE BORBA CUNHA ( )
1 509.6 ALINE BEATRIZ RODRIGUES ( )	1 59654.0 ANA LUCIA DA CUNHA PAZINI ( )	2 17874.8 MARIA IBRANTINA BRITTO DO AMARAL ( )	2 74926.5 CASSIANA BAUERMANN G MACEDO SOARES ( )
2 3176.3 ANGELA PEREIRA BERNEIRA ( )	2 59929.8 ANA LUCIA SOSA BISCARDI ( )	PONTUAÇÃO - 50,00 CLASSIFICAÇÃO - 340	3 8599.5 KELLEN GREICI SOUZA DOS SANTOS ( )
3 3757.5 MARIA CLAUDIA DE OLIVEIRA CESCA ( )	3 10380.2 CARMELINDA FRAGA SUTOFF ( )	1 3502.5 ISABEL CRISTINA SIEGLE ( )	PONTUAÇÃO - 48,95 CLASSIFICAÇÃO - 354
4 59338.9 MARIA DONATILA BACH DIAS ( )	4 6263.4 JULIANA LOPES PORTO ( )	2 1864.3 MARIA CELINA STAHLER DA SILVA ( )	1 3689.7 HELENICE TEREZINHA PUJATTI ( )
5 12006.5 MARILAINE ROSANA GRANOSIK ( )	PONTUAÇÃO - 42,70 CLASSIFICAÇÃO - 1742	PONTUAÇÃO - 48,95 CLASSIFICAÇÃO - 357	2 53645.8 JACQUELINE PITOMBO ( )
PONTUAÇÃO - 43,75 CLASSIFICAÇÃO - 1638	1 2651.4 ALINE THOME HAGEN ( )	1 12177.0 FABIANE RODRIGUES DA ROSA ( )	PONTUAÇÃO - 48,95 CLASSIFICAÇÃO - 362
1 3977.2 AMANDA CRISTINA BAHÍ DE SOUZA ( )	2 54142.7 ANDREIA NUNES THOMAZ ( )	2 6443.2 LISIANE CORREA RAMOS ALVES ( )	1 7310.5 FERNANDA CARLA NIEC ( )
2 70581.0 ANELIZE FERRER FLORES ( )	3 8017.9 DORIS LIMA CHIMIFOSK ( )	PONTUAÇÃO - 48,95 CLASSIFICAÇÃO - 371	2 58741.9 MARIA DA GRACA OLIVEIRA DA SILVA ( )
3 14944.6 CLARICE CASTELLAN DE OLIVEIRA ( )	4 8849.8 GILVANIA DOS SANTOS SILVEIRA ( )	1 8145.0 DANIELA DIAS GUIMARAES PASTORIZA ( )	PONTUAÇÃO - 47,91 CLASSIFICAÇÃO - 379
4 10463.9 CRISTIANE SOUZA SILVEIRA ( )	5 345.0 NEUZA CATARINA LEONARDI LACAVA ( )	2 5955.2 JANAINÉ DA LUZ FERREIRA ( )	1 2804.5 ALESSANDRA MARIA DE MESQUITA S.TOTGO ( )
5 16522.0 ELISANDRA DA SILVA SOUZA ( )	6 4327.3 TATIANE DE SOUZA MELO ( )	PONTUAÇÃO - 47,91 CLASSIFICAÇÃO - 382	2 3669.2 MARA DE LOURDES ANTUNES DOS SANTOS ( )
6 16459.3 JAQUELINE FABIANE DIEHL DE OLIVEIRA ( )	PONTUAÇÃO - 42,70 CLASSIFICAÇÃO - 1748	1 4111.4 ANTONIA JOSE INACIO DE MELLO ( )	PONTUAÇÃO - 47,91 CLASSIFICAÇÃO - 385
PONTUAÇÃO - 43,75 CLASSIFICAÇÃO - 1644	1 6366.5 BIANCA COSTA CERONI ( )	2 3228.0 FABIO JOSE DUARTE VERCOZA ( )	1 16100.4 CLAUDIA DOS SANTOS FARIAS ( )
1 3813.0 ELISANGELA LUIZ DE FREITAS ( )	2 12503.2 DANIELLA GAUTERIO RODRIGUES ( )	PONTUAÇÃO - 47,91 CLASSIFICAÇÃO - 388	2 17868.3 MARISE SILVEIRA MORAES ( )
2 58196.8 GUSTAVO DAYAN PETRY BREYER ( )	3 18415.2 ELOISA APARECIDA PEREIRA ( )	1 1907.0 DANIELA POSSERA RAINHO ( )	PONTUAÇÃO - 46,87 CLASSIFICAÇÃO - 407
PONTUAÇÃO - 43,75 CLASSIFICAÇÃO - 1648	4 10481.7 JOSEANE DE SOUZA ( )	2 5057.1 LUIZA ASSENHEIMER MASIEL ( )	1 1047.2 ELIANE LEMOS SANTOS ( )
1 20969.4 ANA PAULA CALCAGNOTTO IARTO ( )	5 80752.4 KERLY FERRO ( )	PONTUAÇÃO - 47,91 CLASSIFICAÇÃO - 391	2 15922.0 GISELE PRIORI DE DEUS ( )
2 12712.4 FERNANDA GIOVANNINI GRASSO DE OLIVEIRA ( )	PONTUAÇÃO - 42,70 CLASSIFICAÇÃO - 1757	1 25263.8 LINIANE MEDIANEIRA CASSOL ( )	3 8245.7 ISABEL CRISTINA DO NASCIMENTO OLIVEIRA ( )
PONTUAÇÃO - 43,75 CLASSIFICAÇÃO - 1650	1 15633.7 ADRIANA CASTIGLIA FILIPETTO ( )	2 60045.8 SABRINA DE AVILA BOTTIN ( )	PONTUAÇÃO - 46,87 CLASSIFICAÇÃO - 414
1 53935.0 ANNA LETICIA SCHULZ VAZ ( )	2 4550.0 KARINE SANTOS DA SILVA ( )	PONTUAÇÃO - 47,91 CLASSIFICAÇÃO - 393	1 54176.1 CLAUDIA MARTINS MATHEUS ( )
2 2541.0 DENISE CALDEIRA ZSCHORNACK ( )	3 53284.3 MARIA CRISTINA DA SILVA MOREIRA ( )	1 70802.0 EVA SONIA FERREIRA CANCIO ( )	2 8634.7 JUREMA DE VARGAS LEITE ( )
3 21163.0 JAQUELINE SANTOS DE SOUZA ( )	PONTUAÇÃO - 42,70 CLASSIFICAÇÃO - 1760	2 10429.9 MARISTELA GERMANO ( )	PONTUAÇÃO - 46,87 CLASSIFICAÇÃO - 417
4 12129.0 ROSANGELA CRISTINA ROSSINI ( )	1 1871.6 BETINA TERGOLOMA ( )	PONTUAÇÃO - 47,91 CLASSIFICAÇÃO - 397	1 17887.0 AMANDA DOS SANTOS BENTO ( )
5 6123.9 VANESSA DIAS SILVEIRA ( )	2 12206.8 MARCIA DIAS CERNICHIARO ( )	1 3747.8 ANA HELENA DA SILVA RUBENSAN ( )	2 53242.8 KATIA DIOVANA SILVA DA SILVA ( )
PONTUAÇÃO - 43,75 CLASSIFICAÇÃO - 1656	PONTUAÇÃO - 41,66 CLASSIFICAÇÃO - 1767	2 15035.5 KATIA CILENE RIBAS ( )	PONTUAÇÃO - 45,83 CLASSIFICAÇÃO - 442
1 3029.5 DORIS ROSSANA FAGUNDES RECK ( )	1 129.5 ANDIARA SANTOS DE OLIVEIRA ( )	PONTUAÇÃO - 46,87 CLASSIFICAÇÃO - 427	1 50319.3 INAE DA SILVEIRA MACEDO ( )
2 6555.2 JOSIANE MADRUGA GARCIA ( )	2 16153.5 LISIANE PADILHA PIMENTEL ( )	1 7211.7 DANIELE AMARAL ( )	2 53494.3 PATRICIA LUCEIRO DE OLIVEIRA ( )
3 6875.6 MARCELO PILLAR CARRABBA ( )	3 53174.0 PATRICIA HELENA ALMEIDA MIORIM ( )	PONTUAÇÃO - 45,83 CLASSIFICAÇÃO - 429	1 935.0 SANDRA ROSALINA FERREIRA ( )
4 12259.9 MAUREN FERRAZ HERNANDES KULMANN ( )	4 29270.2 SANDRA PEREIRA WEBER ( )	2 7098.0 WALDNA CASSIANO DE BARROS S ANDRADE ( )	PONTUAÇÃO - 43,75 CLASSIFICAÇÃO - 471
PONTUAÇÃO - 42,70 CLASSIFICAÇÃO - 1669	PONTUAÇÃO - 41,66 CLASSIFICAÇÃO - 1771	PONTUAÇÃO - 43,75 CLASSIFICAÇÃO - 471	1 7779.8 ELIZANGELA ESTHER LEITE RABELO ( )
1 153.8 MAIRI REGINA GONGALVES GUILHON ALVES ( )	1 2327.2 MARILEA MARTINS DE MARTINS ( )	2 5954.4 JACQUELINE DA LUZ FERREIRA ( )	3 12993.3 JULIANA SILVA DA SILVA ( )
2 7949.9 RITA PATRICIA SCHORN GONCALVES ( )	2 5276.0 REJANE CARVALHO DA SILVA ( )	PONTUAÇÃO - 42,70 CLASSIFICAÇÃO - 474	1 53233.9 IARA DENISE FISCHER BANDEIRA ( )
PONTUAÇÃO - 42,70 CLASSIFICAÇÃO - 1671	PONTUAÇÃO - 41,66 CLASSIFICAÇÃO - 1773	2 2929.7 MARIA CINARA SANCHES MENCHIK ( )	2 53746.2 ANA REGINA FABRICIO DA SILVA ( )
1 47935.7 LUCIS MARQUES DUBAL ( )	1 12100.2 LISIANE FRIEDRICH ( )	PONTUAÇÃO - 52,08 CLASSIFICAÇÃO - 275	
2 23950.0 MARA SOLANGE PRADO DA SILVA ( )	2 13405.8 MARIA DO CARMO ALVES DA ROSA ( )	1 6494.7 LETICIA ROCHA BONATO ( )	
3 5258.2 MARI ANGELA SELAU MAGNUS ( )	3 16011.3 MARILUCE CAMPOS DE OLIVEIRA ( )	2 359.0 MARIA APARECIDA JOBIM PACHECO ( )	
4 8226.0 ROSEMERI DA SILVA GOULART ( )	4 6576.5 NANCY SANTOS BARTH ( )	PONTUAÇÃO - 51,04 CLASSIFICAÇÃO - 294	
PONTUAÇÃO - 42,70 CLASSIFICAÇÃO - 1675	5 15185.8 PATRICIA FERNANDES DE ANDRADE ( )	1 2768.5 HELOISA HELENA AVENDANO PINTO ( )	
1 11342.5 DIRLEI MORGANA BITELLO DE AZAMBUJA ( )	6 20901.5 ROSANITA MOSCHINI ( )	2 75467.6 NEIDA REGINA DA ROSA CARVALHO ( )	
2 4658.2 JULIANE RIZZON REIS ( )	7 6821.7 TANIA MARIA BASEGIO ( )	PONTUAÇÃO - 51,04 CLASSIFICAÇÃO - 297	
3 53020.4 KARLA SILVA DA SILVA ( )	PONTUAÇÃO - 41,66 CLASSIFICAÇÃO - 1780	1 4806.2 PATRICIA XAVIER ALVES ( )	
4 60167.5 LISANDRA LOPES DO AMARAL ( )	1 16124.1 MARINALDA ROSANA KLIAR ( )		
PONTUAÇÃO - 42,70 CLASSIFICAÇÃO - 1679	2 17870.5 MARYBEL DE MELLO KOPCZYNSKI DONADEL ( )		
1 60370.8 ADRIANA VILLARINHO ROSITO ( )	3 19232.5 VIRGINIA FIDELIS ( )		
2 9128.6 ELISA DERNITZ ROSA ( )	PONTUAÇÃO - 41,66 CLASSIFICAÇÃO - 1783		
3 4094.0 ISAUARA ELISETE MACHADO PEDROSO ( )	1 60222.1 LILIAN NEGLIA BISSIGO ( )		
4 105.8 MARILDA MONTEIRO CRUZ ( )	2 5701.0 LUCIANA BRUM FRAGA ( )		
PONTUAÇÃO - 42,70 CLASSIFICAÇÃO - 1683	3 6750.4 TATIANA NOAL DE OLIVEIRA ( )		
1 2461.9 CARLOS ROBERTO HENTGES ( )	PONTUAÇÃO - 41,66 CLASSIFICAÇÃO - 1786		
2 70538.1 GERSON LUIZ MILLAN ( )	1 5156.0 MARA REJANE DE OLIVEIRA PACHECO ( )		
3 13036.2 GLADIS MARIA MATOS MENEZES ( )	2 16602.2 MARIA CRISTINA SANTOS DA CUNHA ( )		
4 6658.3 MARTA ALVES ALVARES ( )	3 234.8 MONICA HOFSTATTER ( )		
5 71901.3 NILCE REGINA SCHULZ GATTINO ( )	4 9654.7 TERESINHA MACHADO CORREA ( )		
6 6965.5 ROSALI CUNHA THOMAS ( )	5 17710.5 VANDA CIDADE DA SILVA ( )		
7 4644.2 ROSAURA LIMA DEIRO ( )	PONTUAÇÃO - 41,66 CLASSIFICAÇÃO - 1791		
8 11096.5 VALDETE DE FATIMA MOREIRA DIAS ( )	1 8482.4 CAROLINE DA SILVA PEREIRA ( )		
PONTUAÇÃO - 42,70 CLASSIFICAÇÃO - 1692	2 2088.5 DEISE MARIANE BESKOW ( )		
1 20924.4 ANGELA MARIA VIEIRA ( )	3 12293.9 JANE BEATRIZ DE CARVALHO COSTA ( )		
2 5983.8 LUCIANA PINTO D'AVILA ( )	4 11984.9 LUCIANA PIREZ PEREIRA ( )		
3 8186.8 MARIA RITA MUNHOZ NOLIBOS ( )	5 13459.7 MICHELE SEVALT MAGNUS ( )		
PONTUAÇÃO - 42,70 CLASSIFICAÇÃO - 1695	6 74904.4 ROSI BORGES CARDOSO ( )		
1 11953.9 ANGELA MARIA SCHEID COLOSSI ( )	7 18105.6 SABRINA BAGETTI ( )		
2 72125.5 ANNA REGINA OLIVEIRA DE SOUZA ( )	8 58124.0 SIMONE MACHADO HENRIQUES ( )		
3 6742.3 DENISE FORNECK FLORES ( )	PONTUAÇÃO - 41,66 CLASSIFICAÇÃO - 1799		
4 53612.1 LETICIA TATIANA DA COSTA FRANARIN ( )	1 59374.5 LUIZA HELENA DE CAMPOS ( )		
5 14870.9 RENATA FALEIRO LOPES ( )	2 16409.7 MARISTELA MIRANDA SALGADO ( )		
6 7315.6 VERA REGINA OLIVEIRA FURTADO ( )	PONTUAÇÃO - 41,66 CLASSIFICAÇÃO - 1801		
PONTUAÇÃO - 42,70 CLASSIFICAÇÃO - 1701	1 7964.2 CANDICE ALVES GELPI ( )		
1 6887.0 ANDREA DELIA DE ARRUDA ( )	2 58757.5 PAOLA CARDOSO PURIN ( )		
2 60699.5 GRASIELA APARECIDA PASINATO ( )	PONTUAÇÃO - 41,66 CLASSIFICAÇÃO - 1803		
3 11020.5 PATRICIA ROSA CORREA ( )	1 60183.7 ANDREA AZEVEDO TERRA ( )		
4 6139.5 SIMONE MARTINS DA SILVA ( )	2 50903.5 MARIA JOSE DA SILVA ( )		
PONTUAÇÃO - 42,70 CLASSIFICAÇÃO - 1705	3 7904.9 VANESSA VILLANOVA ALVES ( )		
1 60122.5 ANELISE FRAGA DE SOUZA ( )	PONTUAÇÃO - 41,66 CLASSIFICAÇÃO - 1806		
2 17233.2 CERES AZEVEDO ACOSTA DIAS ( )	1 8922.2 MARIA EMIDIA RODRIGUES AMARAL ( )		
3 53717.9 CERES KUSSLER GUTIERREZ ( )	2 53159.6 ROSELI MARGARETE RATHÉ RUEDELL ( )		
4 4012.6 DEBORA SALGADO MACHADO ( )	PONTUAÇÃO - 41,66 CLASSIFICAÇÃO - 1809		
5 10023.4 JANICE OLIVEIRA DA SILVA ( )	1 58159.3 CLAUDIA DOMINGUES MENEZES ( )		
PONTUAÇÃO - 42,70 CLASSIFICAÇÃO - 1710	2 12304.8 GISELE MOREIRA NUNES ( )		
1 59485.7 CLAUDIA CENTENO RIBEIRO ( )	3 52857.9 RITA BEATRIZ PAGANO MONACO ( )		
2 54021.8 MARIA LUISA GIACOBBO VICECONTI ( )	PONTUAÇÃO - 41,66 CLASSIFICAÇÃO - 1812		
3 3513.0 RENATA SALDANHA ARTECHE ( )	1 19256.2 CLAUDIA DREHER MORAES ( )		
PONTUAÇÃO - 42,70 CLASSIFICAÇÃO - 1713	2 4724.4 GABRIELE DE AVILA SILVA ( )		
1 12598.9 CARMEN PAULA DA SILVA PINTO ( )	3 17212.0 GEISE RUBIA DE SOUZA ORTIZ ( )		
2 4688.4 LUCIANA DA SILVA DIAS ( )	PONTUAÇÃO - 41,66 CLASSIFICAÇÃO - 1818		
3 16107.1 SIRLEI LOCHNER ( )	1 20956.2 ADRIANA MOREIRA PINTO ( )		
PONTUAÇÃO - 42,70 CLASSIFICAÇÃO - 1716	2 2984.0 ANELISE ROMAN BERNARDES ( )		
1 991.1 ANA LUCIA DE BORBA ( )	PONTUAÇÃO - 41,66 CLASSIFICAÇÃO - 1820		
2 15115.7 CAMILA MACIAZEKI GOMES ( )	1 53746.2 ANA REGINA FABRICIO DA SILVA ( )		
3 3617.0 FATIMA LISETTE TEIXEIRA KRAPP ( )			

RELACAO DE EMPATADOS  
CONCURSO - PROFESSOR - B I  
AREA - ED INFANTIL

SEQ INSCR. NOME SORTEIO





1 17087.9 JOAO EDEGAR PEDROSO CELESTE ( )	1 12278.5 FLAVIO LUNARDI ( )	PONTUAÇÃO - 50,00 CLASSIFICAÇÃO - 387	1 16305.8 ROSEMERI SIQUEIRA PEDROSO ( )
2 13161.0 JUSSARA SLIVKA ( )	2 58400.2 PATRICIA ZANIN RODRIGUES ( )	1 6003.8 GLEICE MARA ECHEVARRIA MAURENTE ( )	2 4535.7 SIMONI BABICZUK PIRES ( )
3 77535.5 OTAVIO DA SILVA OLIVEIRA ( )	3 8285.6 TATIANA KELLER ( )	2 12198.3 ROSECLAIR CRISTINA COLVERO ALMADA ( )	
PONTUAÇÃO - 48,95 CLASSIFICAÇÃO - 354	PONTUAÇÃO - 57,29 CLASSIFICAÇÃO - 178	PONTUAÇÃO - 50,00 CLASSIFICAÇÃO - 392	PONTUAÇÃO - 41,66 CLASSIFICAÇÃO - 600
1 72060.7 ANGELA SAMBRANO ( )	1 14047.3 DELIAMARIS FRAGA ACUNHA ( )	1 7052.1 JOSIANE PECCIARICH ( )	1 8701.7 ALICE MARLENE LEAL DOS SANTOS ( )
2 70798.8 LUCIANO DE FREITAS LIBERATO ( )	2 17338.0 MICHELE RAUPP TAMUSIUNAS ( )	2 9147.2 KAREN DE SOUZA FAY ( )	2 17703.2 ROSILENE APARECIDA SANTOS LEAL GONGALVE ( )
PONTUAÇÃO - 47,91 CLASSIFICAÇÃO - 364	3 16046.6 SIMONE COELHO RIBEIRO ( )	PONTUAÇÃO - 50,00 CLASSIFICAÇÃO - 398	PONTUAÇÃO - 41,66 CLASSIFICAÇÃO - 606
1 9290.8 ANA GRAGA DE VASCONCELLOS ( )	PONTUAÇÃO - 56,04 CLASSIFICAÇÃO - 211	1 29373.3 ELIANE DUARTE CUNHA ( )	1 28390.8 CLAUDIO MARCELO AMARAL ( )
2 1883.0 JACQUELINE MAUTONE BOMPI ( )	1 24999.8 MARIA ENEIDA MATOS DA ROSA ( )	2 8501.4 HELENA DA SILVA FREITAS ( )	2 52889.7 FERNANDA MOTA MOREIRA DA SILVA ( )
3 4701.5 MARILENE NASCIMENTO DE SOUZA ( )	2 53341.6 SONIA DE SOUZA ( )	3 8869.2 LENORA HOFF DE HOFF ( )	3 70999.9 MARIA CRISTINA BOTTIN DE SOUZA ( )
4 10426.4 SANDRA MARIA MEDEIROS EILERT ( )	PONTUAÇÃO - 54,16 CLASSIFICAÇÃO - 248	PONTUAÇÃO - 50,00 CLASSIFICAÇÃO - 403	4 53464.1 SIMONE LOPES RODRIGUES ( )
PONTUAÇÃO - 47,91 CLASSIFICAÇÃO - 371	1 60204.3 NAJLA RODRIGUES DINIZ ( )	1 53476.5 LUCIANA PEREIRA DA SILVA ( )	PONTUAÇÃO - 41,66 CLASSIFICAÇÃO - 612
1 19094.2 DELAVI BASILIO ALANO ( )	2 7959.6 RITA SIMONE SPILMANN BEXIGA ( )	2 52820.8 SUZANA MARIA MOROSINI MULLER ( )	1 60868.8 ALINE DA SILVA MARTINS ( )
2 60026.1 JAQUELINE FRAGA RICACHESKI ( )	PONTUAÇÃO - 54,16 CLASSIFICAÇÃO - 256	PONTUAÇÃO - 48,95 CLASSIFICAÇÃO - 414	2 29437.3 LANICE ANDREIA AVENCURT HENRIQUE ( )
PONTUAÇÃO - 47,91 CLASSIFICAÇÃO - 374	1 4676.0 ANELISE DE OLIVEIRA LEAL ( )	1 59499.7 LADY GARCIA LUIZ ( )	<b>CONCURSO - PROFESSOR - B II</b>
1 77517.7 CRISTINA DIDONET NERY T DA CUNHA MELLO ( )	2 2109.1 GLAUCIA GONGALVES ( )	2 3939.0 MARIA ELCIRA DA SILVA PIRES ( )	<b>AREA - MATEMATICA</b>
2 8509.0 EDER COELHO PAULA ( )	3 9087.5 JANICE RODRIGUES GOMES ( )	PONTUAÇÃO - 48,95 CLASSIFICAÇÃO - 421	PONTUAÇÃO - 52,08 CLASSIFICAÇÃO - 62
3 69316.2 GUSTAVO HERSCOVITZ ( )	PONTUAÇÃO - 54,16 CLASSIFICAÇÃO - 259	1 10400.0 ELISABETE VON BOROWSKI ( )	1 8314.3 CESAR RICHARD DA SILVA PINTOS ( )
4 60759.2 ISAAC LINCOLN VIEIRA MATTOS ( )	1 2393.0 ANA REGINA INDURSKY PAN ( )	2 23874.0 SALETE JANUARIO DA SILVA ( )	2 17932.9 MARCELO PALMA DE OLIVEIRA ( )
5 8640.1 MURIELLE SILVEIRA BOEIRA BENTHIEH ( )	2 14895.4 ROSANA VASCONCELLOS DE CASTRO ( )	PONTUAÇÃO - 48,95 CLASSIFICAÇÃO - 425	PONTUAÇÃO - 48,95 CLASSIFICAÇÃO - 92
PONTUAÇÃO - 47,91 CLASSIFICAÇÃO - 380	PONTUAÇÃO - 54,16 CLASSIFICAÇÃO - 262	1 2999.8 CLEUSA PESSUTO PERUZZO ( )	1 7280.0 CHRISTINE DUARTE CAMARGO ( )
1 12448.6 ANA AMELIA BRITO CRUZ ( )	1 58721.4 FABIO CASTILHOS FIGUEiredo ( )	2 5806.8 GILBERTO ALMADA PEREIRA ( )	2 14813.0 HUGO DE CARVALHO NETO ( )
2 7428.4 MARA REGINA DE JESUS PERES ( )	2 15859.3 SIMONE ROSSATO SOSTER DOS SANTOS ( )	PONTUAÇÃO - 48,95 CLASSIFICAÇÃO - 428	PONTUAÇÃO - 45,83 CLASSIFICAÇÃO - 126
PONTUAÇÃO - 46,87 CLASSIFICAÇÃO - 391	PONTUAÇÃO - 53,54 CLASSIFICAÇÃO - 271	1 53611.3 ANA LUCIA VARGAS JUNQUEIRA ( )	1 60906.4 LISIANE TRINDADE ROCHA IDALENCIO ( )
1 8173.6 GUILHERME DA COSTA RADIN ( )	1 60606.5 DELMIRA SANDRA DE MOURA CARVALHO ( )	2 53146.4 MARILIA LISBOA PIRES DA SILVEIRA ( )	2 59445.8 MARIA CRISTIANE ANTINES ( )
2 11008.6 IVANISE LISIANE FREITAS BERDET ( )	2 21543.0 SONIA KOTINDA CARVALHO ( )	PONTUAÇÃO - 47,91 CLASSIFICAÇÃO - 444	PONTUAÇÃO - 43,75 CLASSIFICAÇÃO - 153
PONTUAÇÃO - 46,87 CLASSIFICAÇÃO - 397	PONTUAÇÃO - 53,54 CLASSIFICAÇÃO - 273	1 16249.3 CLEUNICE DA SILVA VELLEDA ( )	1 2834.7 DANIELLA BORBA MACHADO ( )
1 60084.9 GISELENE OLIVEIRA DE SOUZA ( )	1 25331.6 SABRINA GERHARDT BOMFIM ( )	2 53007.7 LUCIANE DE OLIVEIRA CORNETET ( )	2 2721.9 MARIA DE FATIMA RODRIGUES CORREA ( )
2 21175.3 NOEMI ANTONIO MARIA ( )	2 15014.2 SILVIA ROSANE VERDUM CARDOSO ( )	PONTUAÇÃO - 47,91 CLASSIFICAÇÃO - 451	PONTUAÇÃO - 42,70 CLASSIFICAÇÃO - 162
PONTUAÇÃO - 46,87 CLASSIFICAÇÃO - 399	PONTUAÇÃO - 53,12 CLASSIFICAÇÃO - 278	1 4017.7 CARMENSITA MARIA DA ROCHA LAZZAROTTO ( )	1 53079.4 ADRIANA GONCALVES DA COSTA ( )
1 18109.9 ANDRE LUIS MACHADO ALVES ( )	1 2453.8 ELIZETE DE FATIMA MACIEL DOS SANTOS ( )	2 8931.1 CHINITA MARIA SOUTO SOUZA ( )	2 72051.8 JUCARA DOMINGOS DOS REIS ( )
2 9222.3 NEUZA MARIA KARST LOPES ( )	2 9141.3 IARA CABREIRA KOBIELSKI ( )	3 4000.2 IZABEL CHRISTINA CARDOSO P MACHADO ( )	PONTUAÇÃO - 42,70 CLASSIFICAÇÃO - 165
PONTUAÇÃO - 46,87 CLASSIFICAÇÃO - 403	3 8517.0 ROSANA TERESINHA SIMOES DA SILVA ( )	PONTUAÇÃO - 47,91 CLASSIFICAÇÃO - 455	1 17880.2 CRISTIANE LOPES OLIVEIRA ( )
1 9227.4 ALZEMIR MARTINS PETRY ( )	PONTUAÇÃO - 53,12 CLASSIFICAÇÃO - 286	1 5604.9 KRISHNA NUNES SOARES ( )	2 4944.1 MARLI ALVONÓZ ( )
2 59330.3 ANDRE CARDOSO LOPES ( )	1 8896.0 CARLA BRACKMANN ( )	2 4810.0 ROSANA PERES ZORZATO ( )	PONTUAÇÃO - 42,70 CLASSIFICAÇÃO - 168
3 28353.3 PATRICIA WEIRICH MULLER ( )	2 5170.5 FERNANDA SANTOS DA SILVA ( )	PONTUAÇÃO - 47,91 CLASSIFICAÇÃO - 463	1 9026.3 DANIEL MARTINS DOS REIS ( )
PONTUAÇÃO - 45,83 CLASSIFICAÇÃO - 413	3 15754.6 MARIA ANGELICA FANFA FREITAS ( )	1 59644.2 ELIANE JACOBY DOS SANTOS ( )	2 29086.6 GRACE DA RE AURICH ( )
1 5937.4 JAMESKA WIDHOLZER ( )	PONTUAÇÃO - 53,12 CLASSIFICAÇÃO - 289	2 58210.7 VALERIA MARIA DA SILVA BETTIO ( )	PONTUAÇÃO - 42,70 CLASSIFICAÇÃO - 173
2 6311.8 LUIZ HERON BUENO DE FARIAS ( )	1 9279.7 CLEBER ANTUNES RODRIGUES ( )	PONTUAÇÃO - 46,87 CLASSIFICAÇÃO - 474	1 21093.5 VALERIA DA SILVA BECKER ( )
PONTUAÇÃO - 45,83 CLASSIFICAÇÃO - 416	2 53363.7 VALERIA MOURALES CAVALHEIRO ( )	1 8717.3 GISLAINE MARTINS DAVOGLIO ( )	2 15817.8 YARA MARTA POTI ( )
1 6434.3 ELIANE DOMINGUES DA COSTA ( )	PONTUAÇÃO - 53,12 CLASSIFICAÇÃO - 291	2 29122.6 VERA LUCIA DA SILVA BRITO ( )	PONTUAÇÃO - 41,66 CLASSIFICAÇÃO - 177
2 5794.0 WASHINGTON LUIS INCHAUSPE PINTO ( )	1 29262.1 ANA CLAUDIA PORTO ( )	PONTUAÇÃO - 46,87 CLASSIFICAÇÃO - 481	1 11322.0 LAURO VILMAR RABELLO DA SILVA ( )
PONTUAÇÃO - 45,83 CLASSIFICAÇÃO - 424	2 59473.3 DEMETRIO ALVES PAZ ( )	1 59677.9 DENISE RODRIGUES GOULART ( )	2 12482.6 SILVIANA CIRINO ( )
1 6841.1 DEBORA MENDES FIGUEIRA ( )	PONTUAÇÃO - 53,12 CLASSIFICAÇÃO - 293	2 15078.9 IVONE ISABEL WERNECK KREBS ( )	PONTUAÇÃO - 41,66 CLASSIFICAÇÃO - 179
2 341.7 REJANE WEBBER ROLIM ( )	1 6352.5 ANGELICA FARIAS MACIEL ( )	3 18452.7 RUBIA TERESINHA DE OLIVEIRA PROENCA ( )	1 57955.6 LUCIANO MACHADO LISE ( )
PONTUAÇÃO - 44,79 CLASSIFICAÇÃO - 431	2 58845.8 CRISTINA THUME ( )	PONTUAÇÃO - 46,87 CLASSIFICAÇÃO - 491	2 16603.0 ROSA MARIA BOSEMBEKER BUTTOW ( )
1 21148.6 JOSUE GUILHERME KOENIG ( )	PONTUAÇÃO - 53,12 CLASSIFICAÇÃO - 295	1 2527.5 ELIZABETH MATTOS ( )	PONTUAÇÃO - 41,66 CLASSIFICAÇÃO - 181
2 15820.8 PERICLES LOPES GOMIDE FILHO ( )	1 3909.8 NEILA NORMA DE SOUZA ZANDONAI ( )	2 4891.7 SHEILA CRISTINA SILVEIRA BERNARDES ( )	1 15550.0 EDUARDO BRANDAO FORNARI ( )
PONTUAÇÃO - 44,79 CLASSIFICAÇÃO - 440	2 12945.3 ROSSANA DE LUCENA ( )	PONTUAÇÃO - 45,83 CLASSIFICAÇÃO - 502	2 53126.0 MARIA LEOPOLDINA PINTO DA SILVA ( )
1 807.6 HEIDI HELENA TAVARES ( )	PONTUAÇÃO - 53,12 CLASSIFICAÇÃO - 299	1 5031.8 ELIANE MARIA GEMERASCA ( )	PONTUAÇÃO - 41,66 CLASSIFICAÇÃO - 184
2 6882.9 RICARDO DE OLIVEIRA VIEIRA ( )	1 59295.1 ALINE BRAGA DE LIMA ( )	2 18190.0 LISIANE FLECK CARDOSO ( )	1 5230.2 AUREO LENDRO DE ANDRADE ( )
PONTUAÇÃO - 42,70 CLASSIFICAÇÃO - 457	2 15385.0 ZULEIDA CAMARGO OURIQUES ( )	PONTUAÇÃO - 44,79 CLASSIFICAÇÃO - 519	2 18194.3 CAREN VERONE MENGER KANGBERG ( )
1 16534.4 ADRIANA ALVES DE AVILA ( )	PONTUAÇÃO - 52,08 CLASSIFICAÇÃO - 318	1 53495.1 CLAUDIA MARIA SCHILLING DE A P MARRONE ( )	PONTUAÇÃO - 41,66 CLASSIFICAÇÃO - 187
2 10443.4 ANA MARIA OLIVEIRA ALTENHOFEN ( )	1 10207.5 ELIANA BAESSO FRIGO ( )	2 6146.8 TAIS DA ROCHA KEPPELER ( )	1 53387.4 DOLURDES VOOS ( )
3 29322.9 CESAR DE LIMA DE MELO ( )	2 12747.7 MARA RUBIA DE OLIVEIRA RODRIGUES ( )	PONTUAÇÃO - 44,79 CLASSIFICAÇÃO - 528	2 59262.5 JOSSIANE POERSCH TELLES FERREIRA ( )
4 4175.0 MARIA APARECIDA JARDIM MACHADO ( )	3 4687.6 ROSELAINA ESPINDULA PASTORIZA ( )	1 6094.1 ELIANE MARCANSONI ( )	<b>CONCURSO - PROFESSOR - B II</b>
PONTUAÇÃO - 42,70 CLASSIFICAÇÃO - 461	PONTUAÇÃO - 52,08 CLASSIFICAÇÃO - 324	2 53924.4 FATIMA ELIZETE RIBEIRO ( )	<b>AREA - ED DEF MENTAL</b>
1 8897.8 JULIANA CABREIRA ( )	1 10545.7 DANIELA DAVILA DIAS VAN GORKON ( )	3 2362.0 GESSY VEIGA FARIAS LIMA ( )	SEQ INSCR. NOME SORTEIO
2 58874.1 YARA MARINA KOVARA ( )	2 91268.9 LIVIA MACHADO CORDEIRO ( )	4 1955.0 TATIANE FOLCHINI ( )	PONTUAÇÃO - 43,75 CLASSIFICAÇÃO - 99
PONTUAÇÃO - 42,70 CLASSIFICAÇÃO - 466	3 11188.0 ROBERTA DIAS LUDWIG ( )	PONTUAÇÃO - 44,79 CLASSIFICAÇÃO - 532	1 24940.8 RITA DE CASSIA BRASIL DE AQUINO ( )
1 21743.3 MARCOS ANTONIO DE VARGAS ( )	PONTUAÇÃO - 52,08 CLASSIFICAÇÃO - 327	1 4735.0 IEDA JANDIRA DE BARROS RODRIGUES ( )	2 14023.6 ROSANI MARIA DE MATTOS GARCIA ( )
2 3608.0 RICARDO SUPERTI DE OLIVEIRA ( )	1 58024.4 SCHANA LAGO SILVA ( )	2 15825.9 IVALCIR OTILIA LONGARETTI CHAVES ( )	PONTUAÇÃO - 43,75 CLASSIFICAÇÃO - 102
PONTUAÇÃO - 41,66 CLASSIFICAÇÃO - 477	2 13200.4 VANIA TERESINHA MACHADO SCALABRIN ( )	PONTUAÇÃO - 44,79 CLASSIFICAÇÃO - 537	1 13028.1 ANA AMELIA MAESTRI ESTEVES ( )
1 6277.4 MARLISE RITTER ( )	PONTUAÇÃO - 52,08 CLASSIFICAÇÃO - 331	1 1067.7 LIANE MARIA SERRANO CARNEIRO ( )	2 53428.5 IVY DO AMARAL ( )
2 2523.2 VIVIANE PAZZATTO DO AMARAL ( )	1 53279.7 CLAUDIA RENATA NOTARI SCHNADELBACH ( )	2 60901.3 SONIA CRISTINA RAGO TONS ( )	<b>CONCURSO - PROFESSOR - B II</b>
PONTUAÇÃO - 41,66 CLASSIFICAÇÃO - 482	2 975.0 MARCOS ROBERTO CORREA ALVES ( )	PONTUAÇÃO - 44,79 CLASSIFICAÇÃO - 541	<b>AREA - PSICOLOGIA</b>
1 526.6 ANDREA ROSANA MACHADO DA SILVA ( )	PONTUAÇÃO - 52,08 CLASSIFICAÇÃO - 333	1 12284.0 CAROLINA MUSSO ( )	SEQ INSCR. NOME SORTEIO
2 19108.6 RAFAEL ALVES DEVOS ( )	1 10020.0 ADRIANA MASCHMANN MACHADO ( )	2 14856.3 GABRIELA BRUN PERIZZOLO ( )	PONTUAÇÃO - 55,20 CLASSIFICAÇÃO - 52
PONTUAÇÃO - 41,66 CLASSIFICAÇÃO - 485	2 12136.3 STELLA AGUIAR MACHADO ( )	3 2392.2 JURACY THEREZINHA SOLETTI ( )	1 7810.7 EDDA MARIA MENDONCA PETERSEN ( )
1 19402.6 CLARICE WOLFFENBUTTEL ( )	PONTUAÇÃO - 52,08 CLASSIFICAÇÃO - 335	PONTUAÇÃO - 43,75 CLASSIFICAÇÃO - 552	2 4293.5 MARIA LUCIA DE MORAES MACHADO ( )
2 58398.7 JORGE EUZEBIO ASSUMPÇÃO ( )	1 5629.4 MARLISE OLIVEIRA DE SOUZA ( )	1 53511.7 CLEMARA BANACH ( )	PONTUAÇÃO - 53,12 CLASSIFICAÇÃO - 61
<b>CONCURSO - PROFESSOR - B II</b>	2 25363.4 VIVIANE CATTELAN KAVER ( )	2 60376.7 MARIA ELIZA FISCHER ( )	1 1983.6 KARINA ALMEIDA DE SOUZA ( )
<b>AREA - LINGUA INGLES</b>	PONTUAÇÃO - 51,45 CLASSIFICAÇÃO - 342	PONTUAÇÃO - 43,75 CLASSIFICAÇÃO - 555	2 4229.3 ROSANA DE SOUZA COELHO ( )
SEQ INSCR. NOME SORTEIO	1 6287.1 IOLMA MARIA SCHULER DE CARVALHO ( )	1 10542.2 ADRIANA DE AQUINO HERZOG ( )	<b>CONCURSO - PROFESSOR - B II</b>
PONTUAÇÃO - 75,55 CLASSIFICAÇÃO - 51	2 16234.5 MARIA REJANE DA SILVA SELISTRE ( )	2 11307.7 ELIANE FERREIRA ESPINDOLA ( )	<b>AREA - CIENCIAS COMP</b>
1 7140.4 LIGIA FLORES BRILHANTE ( )	PONTUAÇÃO - 51,45 CLASSIFICAÇÃO - 346	PONTUAÇÃO - 43,75 CLASSIFICAÇÃO - 562	SEQ INSCR. NOME SORTEIO
2 7230.3 MIRNA VALERIA CALLEGARO ( )	1 11855.9 GEFERSON FABIANO MACIEL DE ARAUJO ( )	1 21126.5 CESAR AUGUSTO NUNES PINTO ( )	PONTUAÇÃO - 44,79 CLASSIFICAÇÃO - 14
PONTUAÇÃO - 73,33 CLASSIFICAÇÃO - 69	2 60605.7 ILDA HELENA DA SILVA PACHECO ( )	2 21239.3 JOSE AIRTON RAMOS ( )	1 9085.9 CAMILA MARQUES VIGOLO ( )
1 53342.4 LUSIENI DIEL ( )	PONTUAÇÃO - 51,04 CLASSIFICAÇÃO - 350	PONTUAÇÃO - 43,75 CLASSIFICAÇÃO - 564	2 6030.5 LUCIANA TEIXEIRA SCHMIDT ( )
2 4167.0 MARIA AMELIA MIRANDA CARVALHAES ( )	1 59767.8 ANDREIA QUARESMA DE OLIVEIRA ( )	1 19454.9 MARILENE DOS REIS ( )	<b>CONCURSO - PROFESSOR - B II</b>
<b>CONCURSO - PROFESSOR - B II</b>	2 9133.2 ANGELITA DOS SANTOS GOMES ( )	2 53447.1 ROSANGELA SOUZA FERZOLA ( )	<b>AREA - MAT PED ENS NOR</b>
<b>AREA - LINGUA PORT/LIT</b>	3 11889.3 MILENE BENACHIO ( )	PONTUAÇÃO - 43,75 CLASSIFICAÇÃO - 569	SEQ INSCR. NOME SORTEIO
SEQ INSCR. NOME SORTEIO	PONTUAÇÃO - 51,04 CLASSIFICAÇÃO - 353	1 59562.4 FELIPE BRITTO ALVES ( )	PONTUAÇÃO - 44,79 CLASSIFICAÇÃO - 14
PONTUAÇÃO - 62,50 CLASSIFICAÇÃO - 65	1 2810.0 ALICE GOMES SAFI ( )	2 11945.8 MARIA INES BICA BELLONI ( )	1 9085.9 CAMILA MARQUES VIGOLO ( )
1 59667.1 VANJA PEREIRA MIRAPALHETA ( )	2 3751.6 ROSANE HETVIG BONEMANN LIMA ( )	3 70697.3 NORMA TERESINHA FERNER TIECKER ( )	2 6030.5 LUCIANA TEIXEIRA SCHMIDT ( )
2 58082.1 ZELIA DA SILVA ZAGHETTO ( )	PONTUAÇÃO - 51,04 CLASSIFICAÇÃO - 355	PONTUAÇÃO - 42,70 CLASSIFICAÇÃO - 576	<b>CONCURSO - PROFESSOR - B II</b>
PONTUAÇÃO - 61,45 CLASSIFICAÇÃO - 78	1 15689.2 CLAUDIA ISABEL SCHULER ( )	1 6823.3 ELISABETE GARCIA ( )	<b>AREA - MAT PED ENS NOR</b>
1 5001.6 DENISE STULP ( )	2 2759.6 DIOCLECIO DE QUADROS LOPES ( )	2 4762.7 SOLANGE PASSOS PRESA MARTINS ( )	SEQ INSCR. NOME SORTEIO
2 60422.4 MARCOS ROGERIO MORAES ( )	PONTUAÇÃO - 51,04 CLASSIFICAÇÃO - 359	3 54167.2 VIVIANE PEREIRA MACHADO ( )	PONTUAÇÃO - 57,70 CLASSIFICAÇÃO - 64
PONTUAÇÃO - 61,45 CLASSIFICAÇÃO - 84	1 29263.0 JANAINA BACELO DE FIGUEIREDO ( )	PONTUAÇÃO - 42,70 CLASSIFICAÇÃO - 579	1 10395.0 JUCELAINE DA SILVEIRA ( )
1 60903.0 MARILIA DE MAGALHAES ( )	2 2110.5 KARINA COUTO GIRON ( )	1 29238.9 CARMEN REGINA MADRUGA DE SOUZA ( )	2 7774.7 MARIA CRISTINA PEREIRA DA SILVA ( )
2 53992.9 MICHELE MACHADO ( )	3 5119.5 VALDACI RIBAS DE MENEZES ( )	2 15306.0 SHEILA FERREIRA DE CARVALHO PIZOLOTTO ( )	PONTUAÇÃO - 57,29 CLASSIFICAÇÃO - 71
PONTUAÇÃO - 60,41 CLASSIFICAÇÃO - 101	PONTUAÇÃO - 51,04 CLASSIFICAÇÃO - 365	PONTUAÇÃO - 42,70 CLASSIFICAÇÃO - 581	1 5817.3 ANGELICA HENDLER CARDOSO ( )
1 11002.7 FABIANA SOUZA DA SILVA ( )	1 11991.1 ANA CLAUDIA FERREIRA GODINHO ( )	1 964.4 JOAO VERISSIMO GONGALVES MATHEUS ( )	2 13112.1 GILCEA VARGAS FALKEMBACH ZANETTE ( )
2 58973.0 LUCIANA RHODEN FREITAS ( )	2 12190.8 FATIMA PINHEIRO DE MORAIS DAVILA ( )	2 5434.8 MARCELA SELLES GONZALEZ ( )	PONTUAÇÃO - 56,25 CLASSIFICAÇÃO - 80
3 16395.3 SIMONE FREITAS VIANNA ( )	PONTUAÇÃO - 51,04 CLASSIFICAÇÃO - 373	PONTUAÇÃO - 42,70 CLASSIFICAÇÃO - 583	1 12809.0 CLAUDIA JACQUELINE GODOY DE ALMEIDA ( )
PONTUAÇÃO - 60,41 CLASSIFICAÇÃO - 105	1 2294.2 HELOIZA MATILDE RABENO ( )	1 58197.6 ELISABETE VIEIRA VEIGA ( )	2 16023.7 TATIANE DA SILVA ARISI ( )
1 6856.0 CLAUDIA KEENAN GELB ( )	2 12262.9 JAIR MARQUES WOLFF ( )	PONTUAÇÃO - 42,70 CLASSIFICAÇÃO - 586	PONTUAÇÃO - 55,62 CLASSIFICAÇÃO - 89
2 12033.2 CLAUDIA MOURA DA SILVEIRA ( )	PONTUAÇÃO - 51,04 CLASSIFICAÇÃO - 375	1 3005.8 PATRICIA AMORIM CHAVES ( )	1 4087.8 JEANETE SAILE SCHERRER ( )
PONTUAÇÃO - 58,54 CLASSIFICAÇÃO - 143	1 3179.8 ADRIANA PETRY ( )	2 6320.7 PAULO CESAR MACHADO LEITE ( )	2 14066.0 MADALENA TESSELE MOLLER ( )
1 12033.2 CLAUDIA MOURA DA SILVEIRA ( )	2 6429.7 ANEIDES TERESINHA GAIO ( )	3 25154.2 SILVIA LETICIA JARDIM ROLIM ( )	PONTUAÇÃO - 55,20 CLASSIFICAÇÃO - 103
2 12033.2 CLAUDIA MOURA DA SILVEIRA ( )	3 2053.2 BEATRICE INES SOUZA RODRIGUES ( )	PONTUAÇÃO - 42,70 CLASSIFICAÇÃO - 589	1 8583.9 DILCE DINARA DA ROSA PORTO ( )
PONTUAÇÃO - 58,54 CLASSIFICAÇÃO - 143	4 5221.3 MONICA KROTH ( )		

2 19069.1 ROSANGELA KLEIN ( )	1 4826.7 ERICA BORGES DE LIMA ( )	2 70719.8 JUREMA CHAVES PELLINI ( )	
PONTUAÇÃO - 54,58 CLASSIFICAÇÃO - 113	2 17104.2 SANDRA ELISABETH CLAVE ( )	3 21120.6 NAIARA RAMOS MOLON ( )	
1 16380.5 ELOA TEREZINHA DA SILVA GOMES ( )	PONTUAÇÃO - 44,79 CLASSIFICAÇÃO - 355	<b>CONCURSO - PROFESSOR - B II</b>	
2 2556.9 LIGIA CECI LIMA SORIO ( )	1 7075.0 ADACIR RADAELLI ( )	<b>AREA - BIOLOGIA</b>	
PONTUAÇÃO - 54,58 CLASSIFICAÇÃO - 116	2 2456.2 MARLY SPIER ( )	SEQ INSCR. NOME	SORTEIO
1 60503.4 ANELISE DE LIMA LORENZONI ( )	PONTUAÇÃO - 44,79 CLASSIFICAÇÃO - 358		
2 3141.0 ANGELICA SILVANA PEREIRA ( )	1 2756.1 HELDER XAVIER SIMOES ( )	PONTUAÇÃO - 47,91 CLASSIFICAÇÃO - 55	
PONTUAÇÃO - 54,58 CLASSIFICAÇÃO - 118	2 69826.1 SHIRLEI GONCALVES VARGAS ( )	1 69227.1 ANDRE PIETSCH LIMA ( )	
1 7922.7 GISLAINE LEAES MINHOTE ( )	PONTUAÇÃO - 44,79 CLASSIFICAÇÃO - 360	2 6802.0 KAREN JACINTHO LIMA ( )	
2 5627.8 JUCELIA OLIVEIRA RODRIGUES ( )	1 6734.2 ELIANA LOPES DA ROCHA ( )	PONTUAÇÃO - 46,87 CLASSIFICAÇÃO - 65	
PONTUAÇÃO - 54,37 CLASSIFICAÇÃO - 120	2 69790.7 SILVIA REGINA DOS SANTOS ( )	1 6615.0 DANIEL FRANCO NETTO DE BORBA ROCHA ( )	
1 7702.0 CRISTINE ROOS LOSEKANN ( )	3 11111.2 VIVIAN APARECIDA CORREA MARTINS ( )	2 6937.0 JULIANA NUNES MAUTONE ( )	
2 2391.4 FABIANI ORTIZ PORTELLA ( )	PONTUAÇÃO - 44,79 CLASSIFICAÇÃO - 363	PONTUAÇÃO - 44,79 CLASSIFICAÇÃO - 81	
PONTUAÇÃO - 54,16 CLASSIFICAÇÃO - 124	1 6264.2 CARMEM HELENA RODRIGUES E RODRIGUES ( )	1 58025.2 ADRIANA FRANCIOSI RITTER DOS SANTOS ( )	
1 1999.2 ANA PAULA DE LIMA WASSERSTEIN ( )	2 23925.9 DEISE RIGON ( )	2 53328.9 ALINE BRUGALLI BICCA ( )	
2 7221.4 KARINA ARAUJO DA SILVA ( )	PONTUAÇÃO - 44,79 CLASSIFICAÇÃO - 365	3 7937.5 SANDRA DE JESUS GAZEM DA SILVA ( )	
PONTUAÇÃO - 53,54 CLASSIFICAÇÃO - 136	1 54013.7 CRISTIANE KIELING ( )	PONTUAÇÃO - 44,79 CLASSIFICAÇÃO - 87	
1 8744.0 CLARISSA SILVEIRA DE QUADROS ( )	2 6508.0 DIONE VIETTA ( )	1 15136.0 EMERSON DEBASTIANI ( )	
2 53692.0 MARGARETH DE OLIVEIRA VIEIRA ( )	PONTUAÇÃO - 44,79 CLASSIFICAÇÃO - 367	2 6884.5 RICARDO BISOTTO DE OLIVEIRA ( )	
PONTUAÇÃO - 52,50 CLASSIFICAÇÃO - 155	1 6946.9 CLEIA REGINA CAMARGO DOS SANTOS ( )	PONTUAÇÃO - 42,70 CLASSIFICAÇÃO - 102	
1 17323.1 MARIA LUISA SCHULZ ( )	2 15993.0 CLEIZA MARIA ALFAYA MERINO ( )	1 53905.8 HELISSANDRA MATTJIE PRATES ( )	
2 5631.6 REGINA REHBEIN VIEIRA ( )	PONTUAÇÃO - 43,75 CLASSIFICAÇÃO - 381	2 13055.9 VIVIANE BERWANGER JULIANO ( )	
PONTUAÇÃO - 52,08 CLASSIFICAÇÃO - 171	1 6636.2 CLAUDETE ROSANE OLIVEIRA STUMPF ( )	PONTUAÇÃO - 41,66 CLASSIFICAÇÃO - 114	
1 11958.0 CINARA DOS SANTOS COSTA ( )	2 2250.0 NICOLE KUNZLER ( )	1 2272.1 CAMILA ROCHA MORAES ( )	
2 70554.3 FRANCISCA VARGAS CARNEIRO ( )	PONTUAÇÃO - 43,75 CLASSIFICAÇÃO - 384	2 9651.2 MARCIA PAGNO LISBOA ( )	
PONTUAÇÃO - 52,08 CLASSIFICAÇÃO - 173	1 15105.0 ADEMAR CHAVES FIGUEIREDO ( )	<b>BLOCO III</b>	
1 5341.4 MARCIA MARIA DONEL ( )	2 59686.8 ALESSANDRA BOBSIN VIEIRA ( )	<b>CONCURSO - PROFESSOR - B III</b>	
2 75412.9 WALTER DA SILVEIRA PY ( )	PONTUAÇÃO - 43,75 CLASSIFICAÇÃO - 386	<b>AREA - CIENC SOC-HIST</b>	
PONTUAÇÃO - 51,04 CLASSIFICAÇÃO - 195	1 9161.8 CELIA RECH MORAES ( )	SEQ INSCR. NOME	SORTEIO
1 14808.3 DANIELA DE BORBA PEREIRA ( )	2 17672.9 MARIA ROSELIA DA SILVA ( )		
2 23962.3 JIANE CRISTINA RIBOLI ( )	PONTUAÇÃO - 43,75 CLASSIFICAÇÃO - 388	PONTUAÇÃO - 60,41 CLASSIFICAÇÃO - 72	
PONTUAÇÃO - 50,41 CLASSIFICAÇÃO - 207	1 12177.0 FABIANE RODRIGUES DA ROSA ( )	1 8530.8 EDSON JOSE NEVES JUNIOR ( )	
1 9158.8 CLAUDIA JACHIMEK FLORES ( )	2 15379.6 JULIANE KERN DOMINGUES ( )	2 2716.2 FLAVIO CARNEIRO BELLO ( )	
2 21707.7 MARIA CRISTINA SCHEFER ( )	3 10546.5 LUCIANA FRANCA CARVALHO ( )	3 54153.2 SILVIA DOLINA ( )	
PONTUAÇÃO - 50,00 CLASSIFICAÇÃO - 216	4 54356.0 ROSAURA LIMA DEIRO ( )	PONTUAÇÃO - 58,33 CLASSIFICAÇÃO - 109	
1 16045.8 ADRIANA PAZA FERREIRA ( )	PONTUAÇÃO - 43,75 CLASSIFICAÇÃO - 392	1 2232.2 ADALBERTO PORTO ALEGRE ( )	
2 29318.0 LIZIANE DIAS LEMOS ( )	1 5970.6 MARCIA FERRO UEMURA ( )	2 29300.8 ERICO LOPES ANCA ( )	
PONTUAÇÃO - 50,00 CLASSIFICAÇÃO - 220	2 7765.8 MARCO ANTONIO MARTINS LOPES ( )	PONTUAÇÃO - 57,50 CLASSIFICAÇÃO - 122	
1 7242.7 ARLETE DE FATIMA MARQUES LIOTTI ( )	PONTUAÇÃO - 43,75 CLASSIFICAÇÃO - 395	1 9244.4 DEBORA DORNELLES SPERRHAKE ( )	
2 15915.8 BETINA ROEHE MONTEIRO ( )	1 2441.4 CLAUDIA VON DER HEYDE ENGEL ( )	2 15382.6 DELMAR ROGERIO LEMMERTZ MENTZ ( )	
3 12393.5 TATIANE DE VARGAS KRAMER ( )	2 9859.0 DORACI MARIA TAFFAREL BERGAMIN ( )	PONTUAÇÃO - 57,29 CLASSIFICAÇÃO - 128	
PONTUAÇÃO - 48,95 CLASSIFICAÇÃO - 242	3 12712.4 FERNANDA GIOVANNI GRASSO DE OLIVEIRA ( )	1 52940.0 ADRIANA CRISTINA BASSI ( )	
1 10358.6 KAREN REJANE PEREIRA ( )	4 52952.4 LUCIANE DALLA VALENTINA ( )	2 60741.0 PAULO ANDRE PASSOS DE MATTOS ( )	
2 15910.7 MARCOS ANTONIO AVILA ( )	PONTUAÇÃO - 43,75 CLASSIFICAÇÃO - 399	PONTUAÇÃO - 55,20 CLASSIFICAÇÃO - 163	
PONTUAÇÃO - 48,95 CLASSIFICAÇÃO - 246	1 5778.9 ROSE MERI MORAES ( )	1 20891.4 JOSE LEANDRO QUIRIQUE ( )	
1 2472.4 DAISY MARIA LARA DA SILVA ( )	2 15730.9 SHEILA GUIDI MILIOLI FUNARI ( )	2 2499.6 RAFAEL JOSE SILVA DA SILVA ( )	
2 2938.6 LETICIA MAIA PARANHOS PAREDES ( )	PONTUAÇÃO - 43,75 CLASSIFICAÇÃO - 404	PONTUAÇÃO - 53,12 CLASSIFICAÇÃO - 201	
PONTUAÇÃO - 48,95 CLASSIFICAÇÃO - 248	1 16278.7 LILIANE ROSLI ( )	1 12209.2 NEUSA PIVATTO MULLER ( )	
1 6130.1 JOANA ELISABETE HOLDERBAUM ( )	2 15220.0 MARLENE DOS SANTOS CAVALHEIRO ( )	2 4818.6 ROSANE NUNES DE ARAUJO ( )	
2 15374.5 KARINA FERNANDES MONTEIRO ( )	3 12639.0 ROSEMARY BICCA ANELE ( )	PONTUAÇÃO - 53,12 CLASSIFICAÇÃO - 203	
PONTUAÇÃO - 48,95 CLASSIFICAÇÃO - 252	PONTUAÇÃO - 42,70 CLASSIFICAÇÃO - 410	1 60583.2 CLAUDETE LAMPERT GRUGINSKIE ( )	
1 58751.6 CINTIA IGLEZIAS PACHECO ( )	1 6364.9 AIRTON KERBES ( )	2 15369.9 LUCIANO MENDES ( )	
2 9785.3 CLEIA DE SOUZA LAMAS ( )	2 13317.5 MARCIA MARIA RIBEIRO DAMIANI ( )	PONTUAÇÃO - 52,08 CLASSIFICAÇÃO - 235	
PONTUAÇÃO - 48,33 CLASSIFICAÇÃO - 264	PONTUAÇÃO - 42,70 CLASSIFICAÇÃO - 412	1 59766.0 EDIRALDO PEREIRA DE OLIVEIRA ( )	
1 59184.0 CLEIA RENI FORTES JAGMIN ( )	1 16576.0 CATIA REGINA DA SILVA PEREIRA ( )	2 58194.1 MARIA AUGUSTA QUEVEDO ( )	
2 16429.1 ROSANGELA LOPES GOBBI ( )	2 520.7 HELEN MINOSSI AGLIARDI KARAM ( )	PONTUAÇÃO - 51,45 CLASSIFICAÇÃO - 242	
PONTUAÇÃO - 47,91 CLASSIFICAÇÃO - 271	PONTUAÇÃO - 42,70 CLASSIFICAÇÃO - 414	1 2739.1 CAROLINA GEORGIADIS ( )	
1 58173.9 ANDREZA COSTENARO ( )	1 4934.4 ANDREIA DOS SANTOS DUARTE ( )	2 12873.2 DANIELA ROCHA MACHADO ( )	
2 15137.8 KATIA MARIA MARTINS ISERHARD ( )	2 15709.0 INAJARA GOMES DE CARVALHO ( )	PONTUAÇÃO - 51,04 CLASSIFICAÇÃO - 251	
3 4560.8 NINFA CHAFIA QUEDI MARTINS ( )	3 11066.3 TANIA MARIA COELHO BREYER ( )	1 3234.4 JATAIR MARTINS COSTA ( )	
4 29340.7 PAULA GAYARDI RIBEIRO ( )	PONTUAÇÃO - 42,70 CLASSIFICAÇÃO - 418	2 15371.0 JEFFERSON ALLAN MULLER ( )	
PONTUAÇÃO - 47,91 CLASSIFICAÇÃO - 275	1 18152.8 ELISIA MACHADO RIBEIRO ( )	PONTUAÇÃO - 50,00 CLASSIFICAÇÃO - 258	
1 14962.4 DEISE PAIM MORAES ( )	2 15808.9 SUZANA BUCHABQUI ( )	1 15981.6 GRAZIELA GIBROWSKI ( )	
2 8723.8 ELOISA HELENA ROSA DA SILVA ( )	PONTUAÇÃO - 42,70 CLASSIFICAÇÃO - 422	2 13790.1 JEFFERSON DA SILVA BORGES ( )	
PONTUAÇÃO - 47,91 CLASSIFICAÇÃO - 282	1 17279.0 JOSY WALTER ZAPPAS ( )	PONTUAÇÃO - 50,00 CLASSIFICAÇÃO - 261	
1 54010.2 CLEBER DO ESPIRITO SANTO ( )	2 1131.2 ZILA PEREIRA GOMES ( )	1 25010.4 DEIVIS JHONES GARLET BONALDO ( )	
2 2173.3 MARIA INES PAMPLONA DUTRA ( )	PONTUAÇÃO - 42,70 CLASSIFICAÇÃO - 426	2 16115.2 REJANE DE FATIMA DOS SANTOS FORTES ( )	
PONTUAÇÃO - 47,29 CLASSIFICAÇÃO - 295	1 13154.7 CARMELITA LUTKMEIER ( )	PONTUAÇÃO - 48,95 CLASSIFICAÇÃO - 294	
1 5943.9 ALINE DANTAS ZURICH ( )	2 69880.6 JANAINA DE FREITAS MILDNER ( )	1 70865.8 DANILO RODRIGUES NUNES ( )	
2 29337.7 CATIA ROSANA FERNANDES RODRIGUES ( )	PONTUAÇÃO - 41,66 CLASSIFICAÇÃO - 429	2 53031.0 ROSANGELA MAGALHAES LEAL ( )	
3 17918.3 MIRIAM DE OLIVEIRA DA SILVA ( )	1 3057.0 CARMEN MARIA JUNG MADUELL ( )	PONTUAÇÃO - 48,95 CLASSIFICAÇÃO - 301	
PONTUAÇÃO - 46,87 CLASSIFICAÇÃO - 306	2 7940.5 LUCIA TERESINHA SACCO F A BITTENCOURT ( )	1 1154.1 BERNARDETE BESCHORNER HEIDRICH ( )	
1 19449.2 DINORA CORREA DA CUNHA ( )	PONTUAÇÃO - 41,66 CLASSIFICAÇÃO - 431	2 70684.1 CLAUDIO HEINRICH JUNIOR ( )	
2 18316.4 MARILENE MILLIDIU ( )	1 9634.2 ANA CLAUDIA CORREA ( )	PONTUAÇÃO - 48,95 CLASSIFICAÇÃO - 304	
PONTUAÇÃO - 46,87 CLASSIFICAÇÃO - 310	2 16599.9 GREICIANE FERREIRA CARVALHO ( )	1 9125.1 DENILSON ROSA DOS REIS ( )	
1 59376.1 ANA FLAVIA FAVA ALBERTI ( )	3 997.0 MARLISE GUIMARAES KVETINSKI ( )	2 13300.0 JEFFERSON BOSSONI MENDES ( )	
2 5125.0 LUCIA ELIZABETH RASIA DA CUNHA ( )	4 59703.1 TANIA BEATRIZ SELBACH JADOSKI ( )	PONTUAÇÃO - 47,91 CLASSIFICAÇÃO - 320	
3 4757.0 MILENA GUIMARAES SALGUEIRO ( )	PONTUAÇÃO - 41,66 CLASSIFICAÇÃO - 436	1 1050.2 ASSIS BRASIL OLEGARIO FILHO ( )	
4 19426.3 TANISE HAAS SEIXAS ( )	1 18058.0 MARCIA MARIA MACHADO ( )	2 60626.0 SAIONARA MARIA ZAGO ( )	
PONTUAÇÃO - 46,87 CLASSIFICAÇÃO - 319	2 10550.3 SILVANA SILVEIRA MONTEIRO ( )	PONTUAÇÃO - 47,91 CLASSIFICAÇÃO - 323	
1 15021.5 LILIAN SANTOS DE PAULA ARRUDA ( )	PONTUAÇÃO - 41,66 CLASSIFICAÇÃO - 438	1 8439.5 ANGELITA FIALHO SILVEIRA ( )	
2 14939.0 MARIA APARECIDA TRINDADE DE OLIVEIRA ( )	1 70560.8 MARIA AMELIA GENEROSI BRAUNER ( )	2 59418.0 SIMONE DREBIS CEZIMBRA ( )	
PONTUAÇÃO - 45,83 CLASSIFICAÇÃO - 331	2 17844.6 SILVANA MARIA FACHINI ( )	PONTUAÇÃO - 45,83 CLASSIFICAÇÃO - 346	
1 3515.7 IRINA DA CRUZ PADILHA ( )	3 15258.7 SILVIA FREITAS DE MENEZES ( )	1 8156.6 MARCIO ESTRELA DE AMORIM ( )	
2 3526.2 MARIA BRANDINA CHAROPEN DEL VALLE ( )	PONTUAÇÃO - 41,66 CLASSIFICAÇÃO - 441	2 1038.3 SALETE MARISTELA HECK ( )	
PONTUAÇÃO - 45,83 CLASSIFICAÇÃO - 335	1 58443.6 MARTHA PEREIRA DE JESUS ( )	PONTUAÇÃO - 45,83 CLASSIFICAÇÃO - 348	
1 9627.0 SUZANA CARUSO BOHRER ( )	2 53255.0 THEMIS CARDOSO COSTA ( )	1 57958.0 LUCIANA GARCIA DE MELLO ( )	
2 5413.5 VANESSA BECKER BRAGA ( )	PONTUAÇÃO - 41,66 CLASSIFICAÇÃO - 443	2 14222.0 ROBERTO ANTONIO CAPIOTTI DA SILVA ( )	
PONTUAÇÃO - 45,83 CLASSIFICAÇÃO - 338	1 53369.6 ANA PAULA SCARONI GARCIA ( )	PONTUAÇÃO - 44,79 CLASSIFICAÇÃO - 361	
1 47992.6 GIANE BATISTA DE LIMA ( )	2 53339.4 MARILISE DA VEIGA KETZER ( )	1 58754.0 ANGELA MARIA CAPPELLETTI ( )	
2 25217.4 MARIA DE FATIMA VERFFEL CENDON ( )	<b>CONCURSO - PROFESSOR - B II</b>		
PONTUAÇÃO - 45,83 CLASSIFICAÇÃO - 340	<b>AREA - QUIMICA</b>		
1 6617.6 LUCIA HELENA FORTE DOS SANTOS ( )	SEQ INSCR. NOME	SORTEIO	
2 16568.9 SIDNEY MOR ( )			
PONTUAÇÃO - 45,83 CLASSIFICAÇÃO - 344	PONTUAÇÃO - 58,33 CLASSIFICAÇÃO - 27		
1 954.7 MARILIA DA SILVA DIERCHXS ( )	1 53070.0 DORLI CONCEICAO MICHELE BASTOS ( )	PONTUAÇÃO - 45,83 CLASSIFICAÇÃO - 348	
2 16240.0 PATRICIA DA SILVA FLORES ( )	2 16288.4 JAIR ADRIANO STRAPAZON ( )	1 57958.0 LUCIANA GARCIA DE MELLO ( )	
PONTUAÇÃO - 45,83 CLASSIFICAÇÃO - 346	PONTUAÇÃO - 48,95 CLASSIFICAÇÃO - 65	2 14222.0 ROBERTO ANTONIO CAPIOTTI DA SILVA ( )	
1 9737.3 ADRIANA SILVA DA SILVA ( )	1 3323.5 ALEX DA SILVEIRA MARTINS ( )	PONTUAÇÃO - 44,79 CLASSIFICAÇÃO - 361	
2 18196.0 MARCIA ROSIARA RODRIGUES ( )	2 58244.1 JOSIANE GARCIA MONEGO ( )	1 58754.0 ANGELA MARIA CAPPELLETTI ( )	
PONTUAÇÃO - 45,83 CLASSIFICAÇÃO - 350	PONTUAÇÃO - 45,83 CLASSIFICAÇÃO - 82	2 8326.7 ANTONIO AVELANGE PADILHA BUENO ( )	
1 25066.0 ELENILSON FREITAS ALVES ( )	1 11434.0 ANTAO TADEU PEREIRA CARPES ( )	PONTUAÇÃO - 43,75 CLASSIFICAÇÃO - 375	
	2 6516.1 ELIANE CARRICONDE SOARES ( )	1 11434.0 ANTAO TADEU PEREIRA CARPES ( )	
		2 6516.1 ELIANE CARRICONDE SOARES ( )	
		PONTUAÇÃO - 43,75 CLASSIFICAÇÃO - 377	
		1 6126.3 CINTIA FINGER ( )	
		2 6388.6 VALDECI PAULO GOMES DE OLIVEIRA ( )	
		PONTUAÇÃO - 43,75 CLASSIFICAÇÃO - 379	
		1 54073.0 JOICE ROSA MACHADO ( )	
		2 25318.9 ROGIER MACHADO DE MENEZES ( )	
		PONTUAÇÃO - 43,75 CLASSIFICAÇÃO - 386	
		1 13161.0 JUSSARA SLIVKA ( )	
		2 8305.4 TALITA BENDER TEIXEIRA ( )	
		PONTUAÇÃO - 42,70 CLASSIFICAÇÃO - 394	
		1 9290.8 ANA GRACA DE VASCONCELLOS ( )	
		2 16025.3 GABRIELA BRAUN DA SILVA ( )	
		PONTUAÇÃO - 41,66 CLASSIFICAÇÃO - 405	
		1 9782.9 ANA PAULA DA SILVA MAMBAC ( )	
		2 25188.7 DIRLA GONCALVES DIAS ( )	
		<b>CONCURSO - PROFESSOR - B III</b>	
		<b>AREA - ED FISICA-SME</b>	
		SEQ INSCR. NOME	SORTEIO
		PONTUAÇÃO - 55,20 CLASSIFICAÇÃO - 53	
		1 5455.0 ADOLFO JOSE RODRIGUES VALDUGA ( )	
		2 75702.0 JULIO CESAR BUENO PERCIUNCUCLA ( )	
		PONTUAÇÃO - 52,50 CLASSIFICAÇÃO - 87	
		1 4331.1 CLOALDO AMARAL FILHO ( )	
		2 12964.0 ELISABETE PATRICIA GALLINA ( )	
		PONTUAÇÃO - 52,08 CLASSIFICAÇÃO - 94	
		1 6305.3 ALDO AUGUSTO LUCHESE GAVIOLI ( )	
		2 75078.6 WAGNER PEREIRA DE OLIVEIRA ( )	
		PONTUAÇÃO - 50,00 CLASSIFICAÇÃO - 118	
		1 91369.3 CERES PIZZATO FAVIEIRO ( )	
		2 6113.1 CINTHIA DENISE BORDINI ( )	
		3 17412.2 DAIANE DOS SANTOS ( )	
		4 70826.7 LIVIA RODRIGUES DE ARAUJO PEIXOTO ( )	
		PONTUAÇÃO - 50,00 CLASSIFICAÇÃO - 126	
		1 25033.3 CAROLINE FLORES ARAUJO ( )	
		2 4609.4 MARILEIA DUARTE VISCARDI ( )	
		PONTUAÇÃO - 48,95 CLASSIFICAÇÃO - 138	
		1 5562.0 GISLAINE BETIM MARTINI ( )	
		2 2500.3 ISMAEL ARENHART ALVES ( )	
		PONTUAÇÃO - 47,29 CLASSIFICAÇÃO - 169	
		1 3101.1 ELIANA ALVES FLORES ( )	
		2 5573.5 FABIO LUIS DE OLIVEIRA CANOVA ( )	
		3 15319.2 MIRIAM MARQUES FERNANDES ( )	
		PONTUAÇÃO - 46,87 CLASSIFICAÇÃO - 174	
		1 13905.0 FABIO MAZO MARTINI ( )	
		2 7745.3 VIVIAN GUNDLACH SCHMITZ ( )	
		PONTUAÇÃO - 46,87 CLASSIFICAÇÃO - 176	
		1 21094.3 DANIELA DEBOM DE OLIVEIRA ( )	
		2 52863.3 ELIZABETH MEDEIROS PINTO ( )	
		3 5918.8 VILMAR NELCES DA SILVEIRA JUNIOR ( )	
		PONTUAÇÃO - 46,87 CLASSIFICAÇÃO - 182	
		1 4866.6 MARCIA ELIANE BEUST DE LIMA ( )	
		2 14875.0 VERUSCHKA MARIA NOBRE MARQUES ( )	
		PONTUAÇÃO - 45,83 CLASSIFICAÇÃO - 196	
		1 119.8 FLAVIO AUGUSTO PIRES ( )	
		2 12947.0 MARCELO GONCALVES DIAS ( )	
		PONTUAÇÃO - 45,83 CLASSIFICAÇÃO - 201	
		1 6762.8 LEANDRA MANIQUE PIMENTEL ( )	
		2 8794.7 MARILEI MACIEL MARQUES ( )	
		3 15667.1 MICHELE MARQUES SILVA ( )	
		PONTUAÇÃO - 45,20 CLASSIFICAÇÃO - 210	
		1 59787.2 GISELE BENETTI ( )	
		2 3718.4 LUCIANE TERESINHA LUNARDELLI ( )	
		PONTUAÇÃO - 44,79 CLASSIFICAÇÃO - 214	
		1 7178.1 ANIBAL SEVERO SOARES ( )	
		2 54166.4 MARCIA MOR ( )	
		PONTUAÇÃO - 44,79 CLASSIFICAÇÃO - 218	
		1 9305.0 ASTRID DA SILVA ( )	
		2 50438.6 CAROLINA REIS DE LIMA ALVES ( )	
		3 21576.7 SANDRA AGUSTINI ( )	
		PONTUAÇÃO - 44,79 CLASSIFICAÇÃO - 227	
		1 2406.6 FERNANDA NETTO JARDINE ( )	
		2 58644.7 MARCIO IASCULSKI ( )	
		PONTUAÇÃO - 42,70 CLASSIFICAÇÃO - 258	
		1 3915.2 ADRIANA CLAUDI CHAGAS ( )	</



## EDITAL 41

### CONCURSO PÚBLICO 421 - PROCURADOR

A SECRETARIA MUNICIPAL DE ADMINISTRAÇÃO, através da COORDENAÇÃO DE SELEÇÃO E INGRESSO, torna público:

1. A listagem contendo o resultado da Prova Discursiva;
2. A listagem contendo o resultado da Prova Prática, com avaliação do desempenho jurídico e linguístico;
3. A listagem contendo o resultado da Prova de Títulos;
4. A partir desta data passa a contar o prazo legal de três dias para apresentação de recursos.

Porto Alegre, 31 de maio de 2004.

**CARLOS CÉSAR BENTO FILHO,**  
Secretário Municipal de Administração.

#### ANEXO I DO EDITAL Nº 41/04

##### CONCURSO - PROCURADOR PROVA - DISCURSIVA

ALEXANDRE SALGADO MARDER  
2265 APRV 65,000  
ALINE FAYH PAULITSCH  
1164 APRV 63,000  
ANA ALICE POLI GERMANY  
1895 ELIM 54,000  
ANA CRISTINA MONTENEGRO MORETTI  
1839 APRV 65,000  
ANDRE GEORGE FREIRE DA SILVA  
2836 APRV 63,000  
ANDREIA PINTO GOEDERT  
1048 APRV 66,000  
ANNIE KIER HERYNKOPF  
1608 APRV 68,000  
ARTHUR ALBERTO DRESSLER  
226 ELIM 49,000  
BRUNO BECKER  
2948 ELIM 55,000  
BRUNO RISCH FAGUNDES DE OLIVEIRA  
2017 APRV 68,000  
CAIO EDUARDO FIGUEIREDO LEAL  
1191 ELIM 56,000  
CARINA BONZANINI DA SILVA  
1924 APRV 65,000  
CAROLINE BUSETTI  
299 APRV 66,000  
CAROLINE LENGLER  
1005 APRV 62,000  
CASSIO BENVENUTTI DE CASTRO  
1215 APRV 74,000  
CINTIA PACHECO MORETTO  
2542 ELIM 58,000  
CLARISSA CORTES FERNANDES BOHRER  
1057 APRV 63,000  
CLAUDIA PERUSSO DOS SANTOS  
2212 APRV 74,000  
CLAUDINE COSTA SMOLENAARS  
1174 ELIM 58,000  
CRISTIANO DE AZEREDO MACHADO  
2077 APRV 68,000  
CRISTIANO SILVESTRIN DE SOUZA  
3152 APRV 82,000  
DANIEL MARCHIONATTI BARBOSA  
2374 ELIM 57,000  
DEBORA DE GODOY D'ARMAS  
1205 APRV 65,000  
DULCE APARECIDA DIAS  
45 ELIM 54,000  
FABIO NYLAND  
41 ELIM 54,000  
FABRICIA REIS LACERDA  
1450 APRV 69,000  
FATIMA REJANE KLUGE CORREA  
1170 APRV 60,000  
FERNANDA BIACHI  
55 APRV 65,000  
FRANCISCO DE PAULA GIGANTE BALZANO NETO  
2311 ELIM 59,000  
GEORGIO ENDRIGO CARNEIRO DA ROSA  
1195 APRV 62,000  
GIANCARLO ANTONIAZZI ACHUTTI  
2343 ELIM 58,000  
GRAZIELA ARGENTA  
1795 APRV 65,000  
GUILHERME DIECKMANN  
1563 APRV 65,000  
GUSTAVO MOREIRA PESTANA  
2690 APRV 62,000  
GUSTAVO SCHNEIDER ALVES  
1480 APRV 63,000  
JADERSON PALUCHOWSKI  
1680 ELIM 56,000  
JANINE LUEHRING GIONGO  
2216 APRV 62,000  
JEAN CARLO DOS SANTOS  
2 ELIM 57,000  
JESUS TUPA SILVEIRA GOMES  
1152 ELIM 59,000  
JOAO CARLOS MATAS LUZ  
2310 APRV 66,000  
JOGLIANE KRABBE  
277 ELIM 59,000  
JOSUE DE SOUZA ALMEIDA  
2051 APRV 60,000  
KELY ELIANE DA SILVA DARDE  
1089 APRV 66,000  
LEONARDO GONCALVES MURARO  
2705 ELIM 54,000  
LETICIA BARTH DOS SANTOS  
2040 ELIM 57,000

LILIANE LADWIG  
2388 ELIM 54,000  
LIVIO GOELLNER GORON  
2417 APRV 63,000  
MARIA CLAUDIA TABORDA MASIERO  
1429 ELIM 59,000  
MARIO AUGUSTO FERRARI FILHO  
1701 APRV 62,000  
PATRICIA GRASSI OSORIO  
1146 APRV 65,000  
PATRICIA LOPES DANNEBROCK  
2956 ELIM 47,000  
PAULA FARRET GEMELLI  
1503 APRV 60,000  
PAULO ADRIANO SIQUEIRA  
3056 ELIM 59,000  
PAULO HENRIQUE SANTOS MORETTO  
1768 APRV 61,000  
PEDRO LUIS MARTINS  
1374 APRV 67,000  
RAFAEL MARTINS COSTA MOREIRA  
43 APRV 65,000  
RAFAELLA ALBERICI  
93 APRV 64,000  
RAQUEL FATIMA CHINI  
2932 APRV 70,000  
RICARDO HOFFMANN MUNOZ  
1091 APRV 71,000  
ROBERTO SILVA DA ROCHA  
1524 APRV 64,000  
RODRIGO BRESLER ANTONELLO  
2865 ELIM 51,000  
ROMARIO JOSE ESPINDULA FILHO  
2595 APRV 60,000  
ROSELE GAZZOLA  
1708 ELIM 56,000  
RUBENS ALTINO FERME SANTOS  
2000 ELIM 41,000  
SILVIO MOISES RAM O  
3019 ELIM 52,000  
SIMONE SALVATORI SCHNORR  
1866 APRV 67,000  
SIMONE SOMENSI  
1041 APRV 78,000  
SYLVIO ROBERTO CORREA DE BORBA  
1517 APRV 71,000  
TIAGO DO CARMO MARTINS  
1039 APRV 71,000

TOTAL APROV. ELIM.

44 25

##### CONCURSO - PROCURADOR PROVA - PRÁTICA - DESEMPENHO JURÍDICO

ALEXANDRE SALGADO MARDER  
2265 APRV 80,000  
ALINE FAYH PAULITSCH  
1164 APRV 60,000  
ANA ALICE POLI GERMANY  
1895 APRV 60,000  
ANA CRISTINA MONTENEGRO MORETTI  
1839 APRV 60,000  
ANDRE GEORGE FREIRE DA SILVA  
2836 APRV 80,000  
ANDREIA PINTO GOEDERT  
1048 APRV 75,000  
ANNIE KIER HERYNKOPF  
1608 ELIM 45,000  
ARTHUR ALBERTO DRESSLER  
226 APRV 65,000  
BRUNO BECKER  
2948 ELIM 45,000  
BRUNO RISCH FAGUNDES DE OLIVEIRA  
2017 APRV 80,000  
CAIO EDUARDO FIGUEIREDO LEAL  
1191 APRV 60,000  
CARINA BONZANINI DA SILVA  
1924 APRV 80,000  
CAROLINE BUSETTI  
299 ELIM 45,000  
CAROLINE LENGLER  
1005 APRV 75,000  
CASSIO BENVENUTTI DE CASTRO  
1215 APRV 75,000  
CINTIA PACHECO MORETTO  
2542 APRV 70,000  
CLARISSA CORTES FERNANDES BOHRER  
1057 APRV 85,000  
CLAUDIA PERUSSO DOS SANTOS  
2212 APRV 65,000  
CRISTIANO DE AZEREDO MACHADO  
2077 APRV 70,000  
CRISTIANO SILVESTRIN DE SOUZA  
3152 APRV 75,000

### Prefeitura Municipal de Porto Alegre

#### SECRETARIA MUNICIPAL DE ADMINISTRAÇÃO

DANIEL MARCHIONATTI BARBOSA  
2374 APRV 65,000  
DEBORA DE GODOY D'ARMAS  
1205 ELIM 45,000  
DULCE APARECIDA DIAS  
45 APRV 80,000  
FABIO NYLAND  
41 APRV 80,000  
FABRICIA REIS LACERDA  
1450 APRV 65,000  
FATIMA REJANE KLUGE CORREA  
1170 APRV 70,000  
FERNANDA BIACHI  
55 APRV 80,000  
FRANCISCO DE PAULA GIGANTE BALZANO NETO  
2311 ELIM 45,000  
GEORGIO ENDRIGO CARNEIRO DA ROSA  
1195 APRV 75,000  
GIANCARLO ANTONIAZZI ACHUTTI  
2343 APRV 60,000  
GRAZIELA ARGENTA  
1795 ELIM 40,000  
GUILHERME DIECKMANN  
1563 APRV 80,000  
GUSTAVO MOREIRA PESTANA  
2690 APRV 65,000  
GUSTAVO SCHNEIDER ALVES  
1480 APRV 85,000  
JADERSON PALUCHOWSKI  
1680 APRV 65,000  
JANETE OLIVIA LUNKES  
174 APRV 70,000  
JANINE LUEHRING GIONGO  
2216 APRV 75,000  
JEAN CARLO DOS SANTOS  
2 APRV 60,000  
JESUS TUPA SILVEIRA GOMES  
1152 APRV 65,000  
JOAO CARLOS MATAS LUZ  
2310 APRV 70,000  
JOGLIANE KRABBE  
277 APRV 70,000  
JOSUE DE SOUZA ALMEIDA  
2051 APRV 60,000  
KELY ELIANE DA SILVA DARDE  
1089 APRV 75,000  
LEONARDO GONCALVES MURARO  
2705 APRV 60,000  
LETICIA BARTH DOS SANTOS  
2040 APRV 65,000  
LILIANE LADWIG  
2388 APRV 65,000  
LIVIO GOELLNER GORON  
2417 APRV 65,000  
MARIA CLAUDIA TABORDA MASIERO  
1429 APRV 75,000  
MARIO AUGUSTO FERRARI FILHO  
1701 APRV 85,000  
PATRICIA GRASSI OSORIO  
1146 APRV 65,000  
PATRICIA LOPES DANNEBROCK  
2956 APRV 60,000  
PAULA FARRET GEMELLI  
1503 APRV 70,000  
PAULO ADRIANO SIQUEIRA  
3056 APRV 60,000  
PAULO HENRIQUE SANTOS MORETTO  
1768 APRV 70,000  
PEDRO LUIS MARTINS  
1374 APRV 75,000  
RAFAEL MARTINS COSTA MOREIRA  
43 APRV 65,000  
RAFAELLA ALBERICI  
93 APRV 70,000  
RAQUEL FATIMA CHINI  
2932 APRV 65,000  
RICARDO HOFFMANN MUNOZ  
1091 APRV 65,000  
ROBERTO SILVA DA ROCHA  
1524 APRV 65,000  
RODRIGO BRESLER ANTONELLO  
2865 APRV 75,000  
ROMARIO JOSE ESPINDULA FILHO  
2595 APRV 60,000  
ROSELE GAZZOLA  
1708 APRV 65,000  
RUBENS ALTINO FERME SANTOS  
2000 ELIM 10,000  
SILVIO MOISES RAM O  
3019 APRV 60,000  
SIMONE SALVATORI SCHNORR  
1866 ELIM 20,000  
SIMONE SOMENSI  
1041 APRV 75,000  
SYLVIO ROBERTO CORREA DE BORBA  
1517 APRV 75,000  
TIAGO DO CARMO MARTINS  
1039 APRV 70,000

TOTAL APROV. ELIM.

61 8

##### CONCURSO - PROCURADOR PROVA - PRÁTICA - DESEMPENHO LINGUÍSTICO

ALEXANDRE SALGADO MARDER  
2265 APRV 91,500  
ALINE FAYH PAULITSCH  
1164 APRV 99,000  
ANA ALICE POLI GERMANY  
1895 APRV 97,000  
ANA CRISTINA MONTENEGRO MORETTI  
1839 APRV 80,000  
ANDRE GEORGE FREIRE DA SILVA  
2836 APRV 83,000  
ANDREIA PINTO GOEDERT  
1048 APRV 89,000  
ANNIE KIER HERYNKOPF  
1608 APRV 70,500  
ARTHUR ALBERTO DRESSLER  
226 APRV 84,500

BRUNO BECKER  
2948 APRV 97,000  
BRUNO RISCH FAGUNDES DE OLIVEIRA  
2017 APRV 81,000  
CAIO EDUARDO FIGUEIREDO LEAL  
1191 APRV 100,000  
CARINA BONZANINI DA SILVA  
1924 APRV 95,500  
CAROLINE BUSETTI  
299 APRV 77,000  
CAROLINE LENGLER  
1005 APRV 92,500  
CASSIO BENVENUTTI DE CASTRO  
1215 APRV 92,500  
CINTIA PACHECO MORETTO  
2542 APRV 76,500  
CLARISSA CORTES FERNANDES BOHRER  
1057 APRV 95,000  
CLAUDIA PERUSSO DOS SANTOS  
2212 APRV 60,000  
CLAUDINE COSTA SMOLENAARS  
1174 APRV 79,500  
CRISTIANO DE AZEREDO MACHADO  
2077 APRV 89,000  
CRISTIANO SILVESTRIN DE SOUZA  
3152 APRV 96,000  
DANIEL MARCHIONATTI BARBOSA  
2374 APRV 79,000  
DEBORA DE GODOY D'ARMAS  
1205 APRV 84,000  
DULCE APARECIDA DIAS  
45 APRV 72,000  
FABIO NYLAND  
41 APRV 68,500  
FABRICIA REIS LACERDA  
1450 APRV 78,000  
FATIMA REJANE KLUGE CORREA  
1170 APRV 92,000  
FERNANDA BIACHI  
55 APRV 95,000  
FRANCISCO DE PAULA GIGANTE BALZANO NETO  
2311 APRV 88,000  
GEORGIO ENDRIGO CARNEIRO DA ROSA  
1195 APRV 90,000  
GIANCARLO ANTONIAZZI ACHUTTI  
2343 APRV 93,500  
GRAZIELA ARGENTA  
1795 APRV 75,500  
GUILHERME DIECKMANN  
1563 APRV 93,500  
GUSTAVO MOREIRA PESTANA  
2690 APRV 81,500  
GUSTAVO SCHNEIDER ALVES  
1480 APRV 92,500  
JADERSON PALUCHOWSKI  
1680 APRV 92,000  
JANINE LUEHRING GIONGO  
2216 APRV 80,000  
JEAN CARLO DOS SANTOS  
2 APRV 89,000  
JESUS TUPA SILVEIRA GOMES  
1152 APRV 82,500  
JOAO CARLOS MATAS LUZ  
2310 APRV 75,000  
JOGLIANE KRABBE  
277 APRV 92,500  
JOSUE DE SOUZA ALMEIDA  
2051 APRV 61,500  
KELY ELIANE DA SILVA DARDE  
1089 APRV 79,500  
LEONARDO GONCALVES MURARO  
2705 APRV 77,000  
LETICIA BARTH DOS SANTOS  
2040 APRV 64,000  
LILIANE LADWIG  
2388 APRV 94,000  
LIVIO GOELLNER GORON  
2417 APRV 92,000  
MARIA CLAUDIA TABORDA MASIERO  
1429 APRV 86,500  
MARIO AUGUSTO FERRARI FILHO  
1701 APRV 94,000  
PATRICIA GRASSI OSORIO  
1146 APRV 89,000  
PATRICIA LOPES DANNEBROCK  
2956 APRV 88,500  
PAULA FARRET GEMELLI  
1503 APRV 95,500  
PAULO ADRIANO SIQUEIRA  
3056 APRV 75,500  
PAULO HENRIQUE SANTOS MORETTO  
1768 APRV 70,500  
PEDRO LUIS MARTINS  
1374 APRV 67,500  
RAFAEL MARTINS COSTA MOREIRA  
43 APRV 89,500  
RAFAELLA ALBERICI  
93 APRV 93,000  
RAQUEL FATIMA CHINI  
2932 APRV 73,000  
RICARDO HOFFMANN MUNOZ  
1091 APRV 83,500  
ROBERTO SILVA DA ROCHA  
1524 APRV 95,000  
RODRIGO BRESLER ANTONELLO  
2865 APRV 77,000  
ROMARIO JOSE ESPINDULA FILHO  
2595 APRV 90,500  
ROSELE GAZZOLA  
1708 APRV 94,500  
RUBENS ALTINO FERME SANTOS  
2000 APRV 71,500  
SILVIO MOISES RAM O  
3019 ELIM 50,000  
SIMONE SALVATORI SCHNORR  
1866 APRV 77,500  
SIMONE SOMENSI  
1041 APRV 89,000  
SYLVIO ROBERTO CORREA DE BORBA  
1517 APRV 87,500  
TIAGO DO CARMO MARTINS  
1039 APRV 89,500

TOTAL APROV. ELIM.

69 0

##### CONCURSO - PROCURADOR PROVA - PROVA DE TÍTULOS

ALEXANDRE SALGADO MARDER  
2265 APRV 10,000  
ALINE FAYH PAULITSCH  
1164 APRV 3,000  
ANA ALICE POLI GERMANY  
1895 APRV 0,000  
ANA CRISTINA MONTENEGRO MORETTI  
1839 APRV 1,000  
ANDRE GEORGE FREIRE DA SILVA  
2836 APRV 1,000  
ANDREIA PINTO GOEDERT  
1048 APRV 27,000  
ANNIE KIER HERYNKOPF  
1608 APRV 9,000  
ARTHUR ALBERTO DRESSLER  
226 APRV 21,000  
BRUNO BECKER  
2948 APRV 1,000  
CAIO EDUARDO FIGUEIREDO LEAL  
1191 APRV 24,000  
CARINA BONZANINI DA SILVA  
1924 APRV 5,000  
CAROLINE BUSETTI  
299 APRV 2,000  
CAROLINE LENGLER  
1005 APRV 3,000  
CASSIO BENVENUTTI DE CASTRO  
1215 APRV 1,000  
CINTIA PACHECO MORETTO  
2542 APRV 1,000  
CLARISSA CORTES FERNANDES BOHRER  
1057 APRV 22,000  
CLAUDIA PERUSSO DOS SANTOS  
2212 APRV 0,000  
CLAUDINE COSTA SMOLENAARS  
1174 APRV 2,000  
CRISTIANO DE AZEREDO MACHADO  
2077 APRV 2,000  
CRISTIANO SILVESTRIN DE SOUZA  
3152 APRV 14,000  
DANIEL MARCHIONATTI BARBOSA  
2374 APRV 3,000  
DEBORA DE GODOY D'ARMAS  
1205 APRV 12,000  
DULCE APARECIDA DIAS  
45 APRV 4,000  
FABIO NYLAND  
41 APRV 0,000  
FABRICIA REIS LACERDA  
1450 APRV 1,000  
FATIMA REJANE KLUGE CORREA  
1170 APRV 3,000  
FERNANDA BIACHI  
55 APRV 2,000  
GEORGIO ENDRIGO CARNEIRO DA ROSA  
1195 APRV 3,000  
GIANCARLO ANTONIAZZI ACHUTTI  
2343 APRV 7,000  
GRAZIELA ARGENTA  
1795 APRV 21,000  
JADERSON PALUCHOWSKI  
1680 APRV 4,000  
JANINE LUEHRING GIONGO  
2216 APRV 14,000  
JEAN CARLO DOS SANTOS  
2 APRV 2,000  
JESUS TUPA SILVEIRA GOMES  
1152 APRV 0,000  
JOAO CARLOS MATAS LUZ  
2310 APRV 15,000  
JOSUE DE SOUZA ALMEIDA  
2051 APRV 0,000  
KELY ELIANE DA SILVA DARDE  
1089 APRV 14,000  
LEONARDO GONCALVES MURARO  
2705 APRV 21,000  
LETICIA BARTH DOS SANTOS  
2040 APRV 23,000  
LILIANE LADWIG  
2388 APRV 0,000  
MARIO AUGUSTO FERRARI FILHO  
1701 APRV 1,000  
PATRICIA GRASSI OSORIO  
1146 APRV 18,000  
PAULA FARRET GEMELLI  
1503 APRV 1,000  
PAULO HENRIQUE SANTOS MORETTO  
1768 APRV 16,000  
PEDRO LUIS MARTINS  
1374 APRV 1,000  
RAFAEL MARTINS COSTA MOREIRA  
43 APRV 0,000  
RICARDO HOFFMANN MUNOZ  
1091 APRV 19,000  
ROMARIO JOSE ESPINDULA FILHO  
2595 APRV 12,000  
ROSELE GAZZOLA  
1708 APRV 6,000  
RUBENS ALTINO FERME SANTOS  
2000 APRV 20,000  
SILVIO MOISES RAM O  
3019 APRV 7,000  
SIMONE SALVATORI SCHNORR  
1866 APRV 13,000  
SIMONE SOMENSI  
1041 APRV 16,000  
SYLVIO ROBERTO CORREA DE BORBA  
1517 APRV 16,000  
TIAGO DO CARMO MARTINS  
1039 APRV 2,000

TOTAL APROV. ELIM.

55 0

## CONCURSO

# Prefeitura divulga resultado das provas para procurador

A Secretaria Municipal de Administração (SMA) divulga, na edição de hoje do Diário Oficial, o resultado das provas discursiva, prática e de títulos do concurso para o cargo de procurador do Município. Também publica nova listagem retificando a classificação do concurso para o cargo de professor.

As informações relativas aos dois concursos estão disponíveis na internet ([www.portoalegre.rs.gov.br/concurso/](http://www.portoalegre.rs.gov.br/concurso/)) e serão afixadas no painel dos concursos, localizado em frente ao Edifício Intendente José Montauray (Rua Siqueira Campos,

1.300). A partir de hoje, os candidatos têm prazo legal de três dias para a apresentação de recursos.

O concurso para o cargo de procurador oferece sete vagas, uma das quais está reservada a candidato negro. O atual quadro de procuradores do Município é de 55 profissionais, lotados na Procuradoria-Geral do Município (PGM). As principais atribuições funcionais do procurador são promover a defesa judicial e extrajudicial da administração direta e indireta do Município, além de fazer a advocacia preventiva, orientando administrativamente o prefeito, secretários e demais gestores públicos.

## SAÚDE

## Atividade em frente ao HPS marca Dia Mundial sem Tabaco

Profissionais de saúde estarão em frente ao Hospital de Pronto Socorro (HPS) nesta segunda-feira, dia 31 de maio, divulgando à comunidade o Dia Mundial sem Tabaco. Das 10h às 17h, fornecerão informações à população sobre os malefícios causados pelo fumo. A iniciativa é da Secretaria Municipal de Saúde (SMS), em conjunto com a Sociedade de Pneumologia e Tisiologia do Rio Grande do Sul (SPTRS).

Os fumantes que tiverem interesse e responderem a um pequeno questionário sobre diagnóstico de doença pulmonar obstrutiva crônica poderão realizar um teste de capacidade respiratória. Além disso, a população receberá informações sobre locais da rede pública onde procurar ajuda para abandonar o fumo.

### Auto-cuidado

Também hoje, às 9h, começa o curso Estratégias de Auto-Cuidado para Trabalhadoras em Saúde. O primeiro conteúdo é sobre tabagismo. O curso tem carga horária de

30 horas e é voltado para as servidoras dos hospitais de Pronto Socorro e Presidente Vargas. O curso estende-se até 9 de julho. Há 20 vagas, dirigidas a profissionais de enfermagem de nível médio.

A meta é ampliar as informações sobre doenças relacionadas à atividade profissional e buscar a sua prevenção. Outro objetivo é envolver os servidores da saúde na filosofia do Projeto Acolhimento. Busca-se estimular o espírito de colaboração, desenvolvendo uma conduta de generosidade para consigo mesmo, com os colegas de trabalho e com os pacientes.

Além de tabagismo, integram o currículo do curso tópicos como fisiologia do estresse, alimentação (obesidade e diabetes), sistema cardiovascular (afetividade e hipertensão), sistema osteo-muscular (sedentarismo e movimento corporal), saúde sexual e reprodutiva (sexualidade e direitos sexuais) e auto-cuidado no trabalho e na vida.

Ilustração: Eduardo Ferreira Grosso

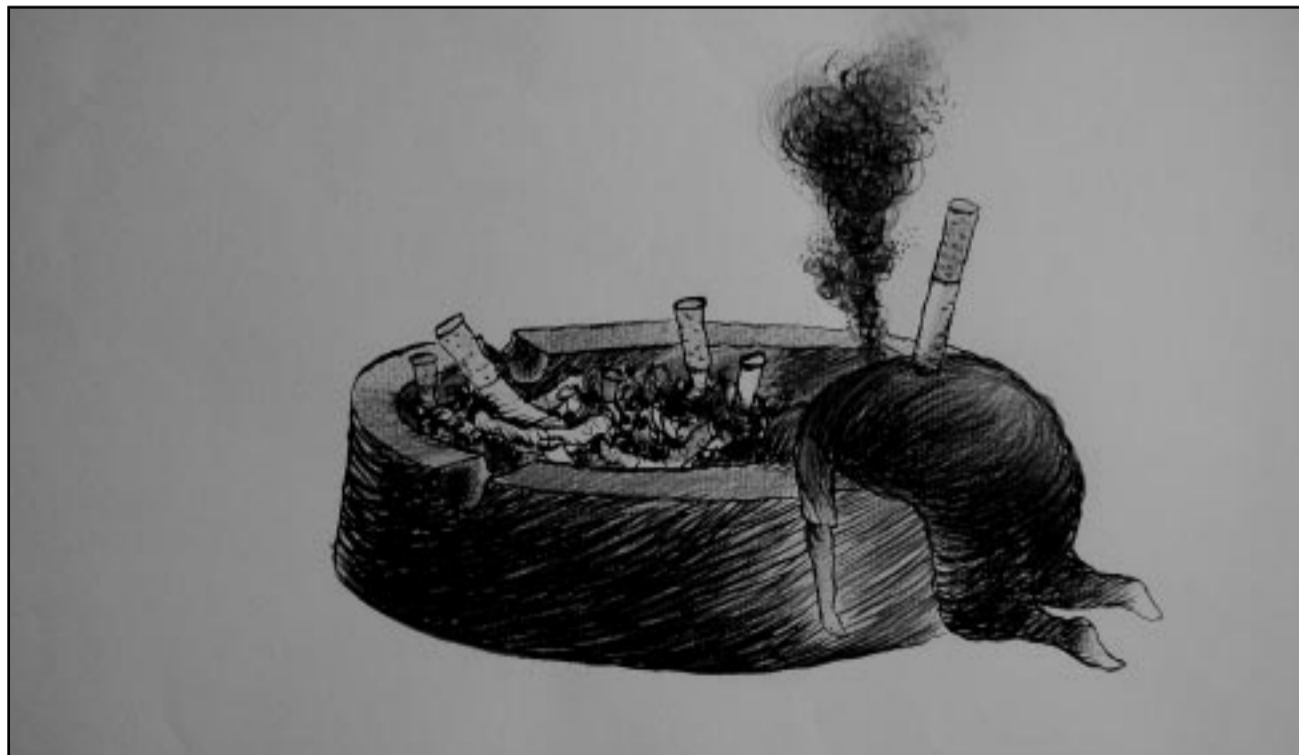

## SERVIÇO

## Licenciamento da Smic amplia horário de atendimento

A partir de amanhã, o setor de licenciamento de atividades localizadas e ambulantes da Secretaria Municipal da Produção, Indústria e Comércio (Smic) amplia o horário de atendimento ao público. O setor vai funcionar das 8h30min até as 17h, sem fechar ao meio-dia.

O novo horário é mais uma iniciativa da Smic destinada a melhorar o atendimento à população, evitando filas, esperas e deslocamentos desnecessários de interessados em realizar atividades econômicas no Município. O setor funciona no andar térreo da secretaria, localizada na Rua dos Andradas, 686.

## INFORMATIVO DA CÂMARA MUNICIPAL

### Começa hoje Semana do Meio Ambiente da CMPA

“Água: Preservação da Vida em Nossas Mãos” é o tema da Semana do Meio Ambiente 2004 da Câmara Municipal de Porto Alegre (CMPA), que será aberta hoje, às 10 horas. A programação, voltada para o público em geral e escolas, vai até 6 de junho, com diversas atividades, todas gratuitas. O evento tem apoio da Prefeitura, DMLU, DMAE, Smam, EPTC, Brigada Militar, União dos Escoteiros do Brasil/Região RS, Parceiros Voluntários, ONG Alternativa e Programa Visão Social (Rádio da Universidade/UFRGS). A programação é esta:

#### 31/5 – SEGUNDA-FEIRA

- 10 horas - Abertura oficial - Fonte da Saúde (pátio da CMPA) - seguida de plantio de árvore nativa e inauguração de exposição científica, artística e cultural montada até 4 de junho no térreo e no 2º piso.  
- 14 horas - Homenagem aos 40 Anos do Núcleo Amigos da Terra/Brasil e distribuição de mudas – Plenário Otávio Rocha.

#### 1º/6 – TERÇA-FEIRA

- 9h15 às 12h - Seminário *Água: Um Bem Universal* – Plenário Aloísio Filho.

Palestra “Água: Um Bem Universal, Finito e de Qualidade”, com o diretor do Instituto de Pesquisas Hidráulicas (IPH) da UFRGS, Luiz Fernando Cybis.

- 10 horas - Teatro de Bonecos da Equipe de Educação Ambiental do DMAE (peça *Amigos da Água*) e palestra para escolas – Teatro Glênio Peres - Entrada franca. Agendamento pelo telefone (51) 3220-4187.

- 14 às 17h30min – Mesa de debate “Água: a Visão dos Ambientalistas, da Igreja e do Poder Público Municipal”, com representantes de associações de bairro, Cúria Metropolitana, ONGs, Prefeitura e UFRGS. Promoção: Cosmam.

#### 2/6 – QUARTA-FEIRA

- 10 horas - Culto inter-religioso – Plenário Otávio Rocha.

- 14 às 17 horas - Curso de bonsai (aula teórica) – Teatro Glênio Peres. Inscrições no setor de Jardinagem – telefone (51) 3220-4118 (vagas limitadas).

#### 3/6 – QUINTA-FEIRA

- 14 às 17 horas - Aula prática do curso de bonsai – Pátio da CMPA.

- 19 horas - Sessão solene em Homenagem à Semana do Meio Ambiente, com entrega do Prêmio Ecologista do Ano José Lutzenberger para Augusto César Carneiro (fundador da Associação Gaúcha de Proteção ao Ambiente Natural/Agapan) – Plenário Otávio Rocha.

#### 4/6 – SEXTA-FEIRA

- 10 horas - Bicicletada (concentração na CMPA), com destino à Prefeitura, para entregar pedido de implantação de sistema cicloviário. Apoio da ONG Alternativa, EPTC e BM. Confirmação do evento: (51) 3220-4219 e 3220-4218, com Sérgio.

- 15 horas - Teatro de Bonecos da Equipe de Educação Ambiental do DMAE (peça *Amigos da Água*) e palestra para escolas – Teatro Glênio Peres - Entrada franca. Agendamento pelo telefone (51) 3220-4187.

#### 5/6 – SÁBADO

- 8h30 - Limpeza da orla do Guaíba da Usina do Gasômetro ao Estaleiro Só – Concentração na rótula da Supercuia (em frente ao Parque Maurício Sirotsky Sobrinho). Apoio da União dos Escoteiros do Brasil/Região RS, Parceiros Voluntários, DMLU, EPTC e Brigada Militar.

#### 6/6 - DOMINGO

- 11 horas - Abraço ao Morro do Osso – Concentração no parque (Rua Jacomina Veronese, 170 - Bairro Ipanema). Organização: Comissão do Morro do Osso e Smam.

Informações na CMPA (Avenida Loureiro da Silva, 255), telefones (51) 3220-4187, com Fátima, e 3220-4219 e 3220-4218, com Sérgio, ou pelo site <http://www.camapoa.rs.gov.br/>

Textos sob responsabilidade da Assessoria de Imprensa da Câmara