



# DIÁRIO OFICIAL PORTO ALEGRE

Órgão de divulgação do Município – Ano XIV – Edição 3736 – Segunda-feira, 5 de Abril de 2010

## Catedral Metropolitana no roteiro de caminhada pelo Centro

A próxima edição da caminhada orientada do Viva o Centro a Pé será em 10 de abril, sábado, com orientação do arquiteto Luiz Merino Xavier. O roteiro de aproximadamente duas horas terá saída às 10h do Caminho dos Antiquários, passando pela rua Fernando Machado, avenida Duque de Caxias, Pinacoteca Ruben Berta (com interiores) e Catedral Metropolitana.

As inscrições devem ser feitas pelo e-mail [vivaocentroape@gmail.com](mailto:vivaocentroape@gmail.com) ou pelo telefone 3333-1873. O valor é um quilo de feijão ou arroz, óleo de cozinha ou uma lata de leite em pó. As doações serão encaminhadas a instituições do município. As inscrições por e-mail devem ser feitas até 9 de abril, sexta-feira, às 14h. Em caso de chuva, a atividade será transferida para o sábado seguinte.

**Quem orienta** — Luiz Merino Xavier é arquiteto da Equipe do Patrimônio Histórico e Cultural (EPAHC), mestre em Planejamento Urbano e Regional e consultor de patrimônio cultural do Projeto Monumenta, da Secretaria Municipal da Cultura (SMC).

**Caminho dos Antiquários** — Para revitalizar a área central, o espaço repleto de lojas de antiguidades foi transformado em uma grande feira a céu aberto. A rua

Marechal Floriano é fechada entre a Fernando Machado e a Demétrio Ribeiro, e as lojas colocam os produtos na rua.

As caminhadas do Viva o Centro a Pé são realizadas duas vezes por mês, sempre aos sábados, orientadas por professores especialistas em história ou arquitetura. A promoção é das secretarias do Planejamento Municipal (SPM) e da Cultura (SMC), do Programa Viva o Centro e do Gabinete da Primeira-dama. Outras informações no site [www.portoalegre.rs.gov.br/vivaocentro](http://www.portoalegre.rs.gov.br/vivaocentro)

Ricardo Stricher – Banco de Imagens – PMPA



Caminhadas do Viva o Centro a Pé são realizadas duas vezes por mês, sempre aos sábados

## Capital terá passeios rurais aos domingos

Ricardo Giusti – Banco de Imagens – PMPA

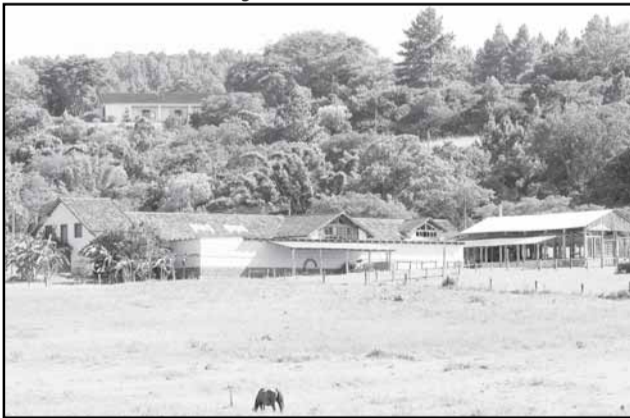

O lazer aos domingos em Porto Alegre passará a contar com uma opção diferente, longe do centro urbano, junto à natureza e à paisagem da área rural da cidade. A partir do próximo domingo, porto-alegrenses e visitantes poderão embarcar em um ônibus no Parque da Redenção e seguir até a Zona Sul para um passeio pela rota turística Caminhos Rurais de Porto Alegre, sua diversificada gama de atrativos e serviços.

O lançamento do programa “Domingo no Campo – Uma volta às origens sem sair da cidade” ocorreu durante o 5º Salão Gaúcho do Turismo. A oferta dos passeios é uma promoção da Associação Porto Alegre Rural operada pela agência de viagem Rota Cultural e a transportadora Turisilva, e viabilizada com o apoio das secretarias municipais de Turis-

mo (Smtur), da Produção, Indústria e Comércio (Smic) e da Empresa Pública de Transporte e Circulação (EPTC).

**Roteiros diferentes** — Os passeios serão oferecidos todos os domingos, com saída fixa em local próximo ao Brique. A cada edição será realizado um trajeto diversificado, orientado por guia de turismo, com visita a três propriedades. O ônibus que levará os visitantes sairá da Redenção às 10h, com retorno previsto às 17h, para o mesmo local. O custo por pessoa será de R\$ 55 e crianças de até 5 anos serão isentas. O almoço será opcional, a R\$ 15. O pacote poderá ser adquirido no local de embarque ou por meio de reserva antecipada com a agência pelo telefone (51) 3348-1649 ou pelo e-mail [alo@rotacultural.com.br](mailto:alo@rotacultural.com.br).

**Turismo rural** — A oferta de passeios semanais para a rota de turismo rural da Capital a partir de um dos locais mais frequentados da cidade aos domingos tem o objetivo de incrementar o fluxo de visitantes aos atrativos das pequenas propriedades e demais locais de visitação. Caminhos Rurais reúne cerca de 40 propriedades e atrativos em 11 bairros da Zona Sul, com serviços e alternativas de lazer diversificadas como cantinas de produtos coloniais e artesanato, restaurantes, hospedarias, haras, campings, centros de tradições gaúchas, festas típicas anuais, áreas de preservação ambiental, espaços para trilhas, caminhadas e pesca.

## Cinema na Galeria

A Coordenação de Cinema, Vídeo e Fotografia da Secretaria Municipal da Cultura apresenta até 25 de abril, de terças a domingos, das 9h às 21h, a exposição Cinema na Galeria, na Galeria Iberê Camargo, térreo da Usina do Gasômetro (av. Presidente João Goulart, 551), com entrada franca. A exposição, que tem apoio da PUCRS, reúne quatro trabalhos de jovens diretores que exploram as diferentes possibilidades narrativas do cinema de forma pouco convencional: Avaca, de Gustavo Rosa de Moura; Início do Fim, de Gustavo Spolidoro; Quarto de Espera, de Bruno Carboni e Davi Pretto; e Sobre um Dia Qualquer, de Leonardo Remor.

Ao optarem pela investigação de linguagem, os quatro curtas-metragens selecionados para a exposição acabam dialogando diretamente com a videoarte, embora tenham sido originalmente concebidos como trabalhos de cinema. Esta migração - que tem dado origem a diferentes termos, como “cinema expandido”, “transcinema” ou “cinema de exposição” - é alvo de uma quantidade cada vez maior de estudos críticos e exposições em todo o mundo e vem sendo vista como a principal novidade artística na área do audiovisual em anos recentes.

Os filmes serão projetados alternadamente em duas paredes da Galeria Iberê Camargo, possibilitando ao público uma percepção distinta daquela experimentada pelos espectadores que venham a assistir numa sala de cinema tradicional.

## Linguagem audiovisual

As secretarias municipais da Cultura e da Educação realizam no próximo sábado, 10 de abril o curso intensivo de Cinema e Educação. Ministrado pela doutoranda em Ciência da Comunicação Moira Toledo, o evento é das 9h às 17h na Sala de Cinema P. F. Gastal da Usina do Gasômetro (avenida Presidente João Goulart, 551 - 3º andar).

O projeto é destinado a professores que trabalham com cultura e expressão e faz parte do Programa de Alfabetização Audiovisual, integrante de ações voltadas para o aprofundamento e a ampliação da relação da linguagem audiovisual no universo escolar.

A formação docente aborda temas como a democratização do audiovisual, o planejamento de cursos e aulas, o relacionamento educador-educando, práticas pedagógicas e limites da intervenção em gravações e edições.

O curso tem 120 vagas, é gratuito para professores e as inscrições podem ser feitas pelo telefone 3289-8134. Será fornecido atestado de participação.

## Fauna Silvestre

A administração da Reserva Biológica do Lami José Lutzenberger e a equipe do Programa de Fauna Silvestre da Secretaria Municipal do Meio Ambiente (Smam) reuniram-se com técnico da CEEE para identificar novas áreas a receberem isolamento dos cabos de energia elétrica, de forma a proteger a fauna silvestre da região. Receberão proteção os fios de energia elétrica da posteação viária.

Na região da Reserva, registra-se grande presença de bugios (Alouatta guariba), espécie que se encontra vulnerável pela fragmentação dos ambientes naturais das matas nativas. A gerente da Reserva, bióloga Patrícia Witt, informa que será realizada vistoria nos pontos identificados como área de possíveis choques elétricos.

Patrícia Witt – Banco de Imagens – PMPA





# EXECUTIVO PESSOAL

endereço eletrônico: [diariooficial@sma.prefpoa.com.br](mailto:diariooficial@sma.prefpoa.com.br)

## Atos

### PREFEITO MUNICIPAL DE PORTO ALEGRE, no uso de suas atribuições legais,

**ATRIBUI** ao servidor, através do Ato 100 de 1º.4.10 (PROCESSO 1.13119.10.9).  
 NOME: ROBERTO LUIZ DA LUZ BERTONCINI MATRÍCULA: 824905/01  
 LOTAÇÃO: SMF  
 OBJETO: CEDIDO DO GOVERNO DO ESTADO DO RIO GRANDE DO SUL PARA PREFEITURA MUNICIPAL DE PORTO ALEGRE/SECRETARIA MUNICIPAL DE ADMINISTRAÇÃO, A FUNÇÃO GRATIFICADA ESPECIAL EQUIVALENTE AO CC DE SECRETÁRIO ADJUNTO, 1128, DO GABINETE DO SECRETÁRIO, 13002001, A CONTAR DE 01.04.2010.  
 BASE LEGAL: LC 549, DE 09.05.2006, REGULAMENTADA PELO DECRETO 15.232, DE 28.06.2006.

**FAZ CESSAR**, a contar de 01.04.09, em relação ao servidor, através do Ato 98 de 1º.4.10 (PROCESSO 1.13117.10.6).  
 NOME: ROBERTO LUIZ DA LUZ BERTONCINI MATRÍCULA: 824905  
 CARGO: ASSESSOR TÉCNICO CÓDIGO: 21270002  
 LOTAÇÃO: SMF  
 OBJETO: O ATO Nº 67, DE 31.05.07, QUE ATRIBUIU A FG ESPECIAL DE ASSESSOR TÉCNICO (21270002), DA ASSESSORIA DE DESENVOLVIMENTO(13004003), DO GABINETE DO SECRETÁRIO, DA SMF.

**FAZ CESSAR**, a contar de 01.04.10, em relação ao servidor, através do Ato 99 de 1º.4.10 (PROCESSO 1.13119.10.9).  
 NOME: ZULMIR IVANIO BREDA MATRÍCULA: 160043/01  
 CARGO: SECRETÁRIO ADJUNTO CÓDIGO: 11280007  
 LOTAÇÃO: SMF  
 OBJETO: O ATO Nº 112, DE 26.07.06, QUE ATRIBUIU A FUNÇÃO GRATIFICADA ESPECIAL DE SECRETÁRIO ADJUNTO (11280007), DO GABINETE DO SECRETÁRIO (13002001), DA SMF.

**NOMEIA**, a/c de 01/04/2010, através do Ato 94 de 31.3.10 (processo 1.13785.10.9).  
**Republicado.**  
 NOME: JOSÉ EDGAR MAURER  
 OBJETO: NO CARGO DE SECRETÁRIO MUNICIPAL DE ESPORTE, RECREAÇÃO E LAZER.

### SECRETÁRIA MUNICIPAL DE ADMINISTRAÇÃO, no uso de suas atribuições legais,

**EXONERA** cargo em comissão, a contar de 3.3.10, através do Ato 216 de 26.3.10 (processo 1.7274.10.6).  
 NOME: CLOVIS BORBA DE OLIVEIRA MATRÍCULA: 818620/1  
 CARGO: Coordenador CÓDIGO: 11270001  
 LOTAÇÃO: Secretaria Municipal de Obras e Viação  
 OBJETO: Do CC de coordenador (11270001), da Coordenação de Apoio Técnico Administrativo (1470001), da SMOV.  
 BASE LEGAL: Artigo 71, inciso II, alínea “a” da Lei Complementar 133/85.

**EXONERA**, a contar de 01/04/2010, através do Ato 313 de 1º.4.10.  
 NOME: GIULIANO SANTOS TADDEU MATRÍCULA: 841319/2  
 Lotação: SECOA  
 OBJETO: DO CC DE ASSESSOR TÉCNICO (21270002), DA ASSESSORIA DE COMUNICAÇÃO SOCIAL (27004001), DA SECOA:  
 BASE LEGAL: ART. 71, INCISO II, ALÍNEA “A” DA LC 133/85.

**NOMEIA**, a contar de 01/04/2010, através do Ato 314 de 1º.4.10.  
 NOME: GIULIANO SANTOS TADDEU MATRÍCULA: 841319/2  
 Lotação: GP  
 OBJETO: PARA EXERCER O CC DE ASSESSOR ESPECIALISTA (21260001), DA ASSESSORIA ESPECIAL (02004001), DO GP.  
 BASE LEGAL: ART. 20 DA LC 133/85.

CHEFE DA UNIDADE DE REGISTRO E PREPARO DE PAGAMENTO do CEDRE da SMA, no uso de suas atribuições legais,

**DESIGNA**, a contar de 1º.3.10, através do Ato 140 de 19.3.10 (processo 1.10753.10.9).  
 NOME: RICARDO SOARES ALMEIDA MATRÍCULA: 200016-01  
 CARGO: Médico CÓDIGO: ES124NS  
 LOTAÇÃO: SMS  
 OBJETO: Para exercer a FG de Gerente IV (11180006), da Gerência de Regulação dos Serviços de Saúde, (18805001), da Secretaria Municipal de Saúde.  
 BASE LEGAL: Lei Complementar 133 de 31.12.1985 Artigo 68.

**DISPENSA**, a contar de 1º.3.10, através do Ato 138 de 19.3.10 (processo 1.10753.10.9).  
 NOME: LUIZ CARLOS SELIGMAN MATRÍCULA: 200181-01  
 CARGO: Medico CÓDIGO: ES124NS  
 LOTAÇÃO: SMS  
 OBJETO: Da FG de Gerente IV (11180006), da Gerência de Regulação dos Serviços de Saúde, (18805001), da Secretaria Municipal de Saúde.  
 BASE LEGAL: Artigo 73 da Lei Complementar 133 de 31.12.1985.

**DISPENSA**, a contar de 1º.3.10, através do Ato 139 de 19.3.10 (processo 1.10753.10.9).  
 NOME: RICARDO SOARES ALMEIDA MATRÍCULA: 200016-01  
 CARGO: Medico CÓDIGO: ES124NS  
 LOTAÇÃO: SMS  
 OBJETO: Da FG de Assistente Técnico (21160003), da Gerência de Regulação dos Serviços de Saúde, (18805001), da Secretaria Municipal de Saúde.  
 BASE LEGAL: Artigo 73 da Lei Complementar 133 de 31.12.1985.

**EXCLUI** a servidora, através do Ato 153 de 19.3.10 (processo 1.1514.10.5).  
 NOME: MARIA MADALENA COELHO BAPTISTA MATRÍCULA: 86657/3  
 CARGO: Assistente administrativo CÓDIGO: AA10406  
 OBJETO: Do respectivo quadro dos cargos de provimento efetivo da administração centralizada, por falecimento ocorrido em 29/12/09

### DIRETOR-PREVIDENCIÁRIO DO DEPARTAMENTO MUNICIPAL DE PREVIDÊNCIA DOS SERVIDORES PÚBLICOS DO MUNICÍPIO DE PORTO ALEGRE, no uso de suas atribuições legais,

**MODIFICA**, em relação a ARLETE TERESINHA MOREIRA, 6589.7, estatutária, Técnico em Radiologia, TP-1.09.07.D.10-1, 30 horas, da Secretaria Municipal de Saúde, o Ato 846, de 3.11.08, que aposentou voluntariamente por tempo de contribuição, face inclusão do valor correspondente à média de Serviço Noturno (62h e 20min), a contar de 3.11.08, com provento integral. \*Valores com base no Lei Municipal 10223/07; CPF 184.719.600-44, PASEP 10244369248, através do Ato 95 de 19.3.10 (processo 1.23337.09.5). **“Ato sujeito a modificações, pendente de exame pelo Tribunal de Contas do Estado”.**

## Portarias

### CHEFE DA UNIDADE DE REGISTRO E PREPARO DE PAGAMENTO do CEDRE da SMA, no uso de suas atribuições legais,

**CONVOCA**, de 19.2 até 19.3.10, através da Portaria 411 de 5.3.10 (processo 1.8714.10.0).  
 NOME: MALVINA BEATRIS DE SOUZA MATRÍCULA: 433606/2  
 CARGO: Conselheira tutelar CÓDIGO: 21250002  
 LOTAÇÃO: SMCPGL  
 OBJETO: Para cumprir regime de dedicação exclusiva  
 BASE LEGAL: Lei Complementar 133 de 31.12.1985 - artigo 37, inciso I, alínea “b”. 110, inciso III; Lei 6309 de 28.12.1988 - artigos 36, inciso II, 38, 39, 40 e 41.

**CONVOCA**, de 8 até 22.3.10, através da Portaria 493 de 5.3.10 (processo 1.10199.10.1).  
 NOME: ROBERTO TADEU COSTA MENNA BARRETO MATRÍCULA: 936902/1  
 CARGO: Conselheiro tutelar CÓDIGO: 21250002  
 LOTAÇÃO: SMCPGL  
 OBJETO: Para cumprir regime de dedicação exclusiva  
 BASE LEGAL: Lei Complementar 133 de 31.12.1985 - artigo 37, inciso I, alínea “b”. 110, inciso III; Lei 6309 de 28.12.1988 - artigos 36, inciso II, 38, 39, 40 e 41.

**CONVOCA**, de 17 até 31.3.10, através da Portaria 494 de 15.3.10 (processo 1.11201.10.0).  
 NOME: MARCIO DE OLIVEIRA PASSOS MATRÍCULA: 936057/1  
 CARGO: Conselheiro tutelar CÓDIGO: 21250002  
 LOTAÇÃO: SMCPGL  
 OBJETO: Para cumprir regime de dedicação exclusiva  
 BASE LEGAL: Lei Complementar 133 de 31.12.1985 - artigo 37, inciso I, alínea “b”. 110, inciso III; Lei 6309 de 28.12.1988 - artigos 36, inciso II, 38, 39, 40 e 41.

**CONVOCA**, de 2 até 31.3.10, através da Portaria 513 de 18.3.10 (processo 1.11180.10.2).  
 NOME: MARLENE BEATRIZ ALVES DE AZEVEDO MATRÍCULA: 858320/3  
 CARGO: Conselheira tutelar CÓDIGO: 21250002  
 LOTAÇÃO: SMCPGL



## PREFEITURA MUNICIPAL DE PORTO ALEGRE

### Diário Oficial de Porto Alegre

Órgão de Divulgação Oficial do Município de Porto Alegre

Criado pelo Decreto nº 11.226 de 14 de Março de 1995  
[www.portoalegre.rs.gov.br](http://www.portoalegre.rs.gov.br)

PREFEITO MUNICIPAL: José Fortunati

SECRETARIA MUNICIPAL DA ADMINISTRAÇÃO: Secretária: Sônia Mauriza Vaz Pinto

GERENTE DO DIÁRIO OFICIAL: Jornalista Tamara Maria Costa Pereira - Fone: 3289.1231

ENDEREÇO: Rua Siqueira Campos, 1300 – 7º andar – CEP 90010-907

[diariooficial@sma.prefpoa.com.br](mailto:diariooficial@sma.prefpoa.com.br) – Fax 3289-1248

ASSINATURAS, VENDAS E DISTRIBUIÇÃO: Paulo Colbert Rosa Kerche – Fone 3289-1230

ASSINATURA ANUAL: R\$ 65,00 – SEMESTRAL: R\$ 32,50 – AVULSO: R\$ 0,50

EDIÇÃO GRÁFICA E IMPRESSÃO: CORAG – Companhia Rio-grandense de Artes Gráficas

OBJETO: Para cumprir regime de dedicação exclusiva

BASE LEGAL: Lei Complementar 133 de 31.12.1985 - artigo 37, inciso I, alínea “b”. 110, inciso III; Lei 6309 de 28.12.1988 - artigos 36, inciso II, 38, 39, 40 e 41.

**CONVOCA**, até u.d., a contar de 3.2.10, através da Portaria 514 de 18.3.10 (processo 1.10584.10.2).

NOME: CARLOS NORBERTO MAGALHAES FRAGA MATRÍCULA: 86621/2  
CARGO: Professor M5 CÓDIGO: ED103M5

LOTAÇÃO: SMED

OBJETO: Para cumprir regime complementar de trabalho

BASE LEGAL: Lei Complementar 133 de 31.12.1985 artigos 37, inciso I, alínea “c”, 110, inciso III; Lei 6151 de 13.07.1988 artigos 30 e 32; combinado com o art. 132, da LC 133/85, com redação dada pela LC 175/88.

#### **SECRETÁRIO MUNICIPAL DA FAZENDA, no uso de suas atribuições legais,**

**DESIGNA** SERGIO SANTOS DA SILVA, 540216, técnico em contabilidade, TP10407, para responder, em regime de tempo integral, pela função gratificada de auxiliar técnico, 21130002, da Unidade de Despesa, 13603003, da Célula de Gestão Financeira, da SMF, substituindo FERNANDO ZAMBONI, 442188/1, técnico em contabilidade, TP10407, por motivo de férias, de 19.1 a 2.2.10, através da Portaria 50 de 8.2.10 .

**DESIGNA** AURELIO GAGEIRO KIELING, 218756/1, agente fiscal da receita municipal, ES107NS, para responder, em regime de dedicação exclusiva, pela função gratificada de assistente, 21150005, da Unidade de Contencioso, 13603019, da Célula de Gestão Tributária, da SMF, substituindo DARCI JOSÉ PALUDO BURILLE, 75337/3, agente fiscal da receita municipal, ES107NS, por motivo de férias, de 18.2 a 4.3.10, através da Portaria 86 de 1º.3.10.

**DESIGNA** LUIS AUGUSTO BRAGA SCHUCH, 401861/1, agente fiscal da receita municipal, ES107NS, para responder, em regime de dedicação exclusiva, pela função gratificada de assistente, 21150005, da Unidade de Tributos Imobiliários, 13603017, da Célula de Gestão Tributária, da SMF, substituindo ILDO ALOISIO LUFT, 519562/1, agente fiscal da receita municipal, ES107NS, por motivo de férias, de 17.2 a 3.3.10, através da Portaria 87 de 1º.3.10.

**DESIGNA** JOSÉ CARLOS RADAELLI, 83991/1, agente fiscal da receita municipal, ES107NS, para responder, em regime de dedicação exclusiva, pela função gratificada de auxiliar técnico, 21130002, do Gabinete do Secretário 13002001, da SMF, substituindo LUIZ ALBERTO MATTOS CORREA, 367786, agente fiscal da receita municipal, ES107NS, por motivo de férias, de 19.1 a 17.2.10, através da Portaria 88 de 1º.3.10.

**DESIGNA** JOAREZ TEJADA FRANCESCHI, 519770/1, agente fiscal da receita municipal, ES107NS, para responder, em regime de dedicação exclusiva, pela função gratificada de chefe de unidade, 11160004, da Unidade de Tributos Mobiliários 13603018, da Célula de Gestão Tributária, da SMF, substituindo ANDRÉ FERNANDO BUTZEN, 519653/1, agente fiscal da receita municipal, ES107NS, por motivo de férias, de 17.2 a 3.3.10, através da Portaria 89 de 1º.3.10.

**DESIGNA** ANTONIO CARLOS PEREIRA, 332656/1, assistente administrativo, AA10406, para responder, em regime de tempo integral, pela função gratificada de auxiliar técnico, 21130002, da Unidade de Arrecadação, da Célula de Gestão Tributária, da SMF, substituindo TATIANA ADELIA STEUERNAGEL SEADE, 372903/1, assistente administrativo, AA10406, por motivo de férias, de 17.2 a 3.3.10, através da Portaria 90 de 2.3.10.

**DESIGNA** OLAIR SEVERO DE OLIVEIRA, 210150/2, agente fiscal da receita municipal, ES107NS, para responder, em regime de dedicação exclusiva, pela função gratificada de chefe de unidade, 11160004, da Unidade de Avaliações de Imóveis, 13603008, da Célula de Gestão Tributária, da SMF, substituindo ALDO ROBERTO SILVA LAPOLLI, 202037/1, agente fiscal da receita municipal, ES107NS, por motivo de férias, de 17.2 a 3.3.10, através da Portaria 92 de 2.3.10.

**DESIGNA** GIOVANI LUCASDE AGUIAR, 209597/1, agente fiscal da receita municipal, ES107NS, para responder, em regime de dedicação exclusiva, pela função gratificada de assistente técnico, 21160003, da Assessoria de Tecnologia de Informação, 13004018, da Célula de Gestão Tributária, da SMF, substituindo ALFREDO LEOPOLDO DOS SANTOS D'AVILA, 551883/1, agente fiscal da receita municipal, ES107NS, por motivo de férias, de 17.2 a 3.3.10, através da Portaria 93 de 2.3.10.

**DESIGNA** SERGIO SANTOS DA SILVA, 540216/3, técnico em contabilidade, TP10407, para responder, em regime de tempo integral, pela função gratificada de assistente, 21150005, da Unidade de Despesa 13603003, da Célula de Gestão Financeira, da SMF, substituindo VILMA AGOSTINI DALDON, 519926/1, técnico em contabilidade, TP10407, por motivo de férias, de 17.2 a 3.3.10, através da Portaria 94 de 2.3.10.

**DESIGNA** SILVIA CRISTINA DA SILVA ARAUJO, 786709/5, contadora, ES111NS, para responder, em regime de dedicação exclusiva, pela função gratificada de assistente, 21150005, da Unidade de Contabilidade 13603002, da Célula de Gestão Financeira, da SMF, substituindo JOSÉ ARLINDO MADRUGA, 342510/3, contador, ES111NS, por motivo de férias, de 17.2 a 3.3.10, através da Portaria 95 de 2.3.10.

**DESIGNA** PIERRE ZILIO MARTO FLORES, 545032/1, assistente administrativo, AA10406, para responder, em regime de tempo integral, pela função gratificada de assistente, 21150005, da Unidade de Atendimento 13603009, da Área de Atendimento, da SMF, substituindo MARIA ANGELA FERREIRA TEIXEIRA, 337009/1, assistente administrativo, AA10406, por motivo de férias, de 17.2 a 3.3.10, através da Portaria 97 de 2.3.10.

**DESIGNA** MARILENE FINATTO ROLLO, 224329/2, CONTADORA, ES111NS, para responder, em regime de dedicação exclusiva, pela função gratificada de gestor B, 11170009, da Area de Auditoria Geral 13709005, da SMF, substituindo REGINA MIRANDA VALLE, 333302/3, contadora, ES111NS, por motivo de BAS-benefício assistencial, de 20.2 a 3.3.10, através da Portaria 100 de 2.3.10.

**DESIGNA** CRISTINA BRASIL DE SOUSA, 440027/1, assistente administrativo, AA10406, para responder, em regime de tempo integral, pela função gratificada de assistente técnico, 21160003, da Assessoria Orçamentária e Financeira 13004014, da Area de Administração, da SMF, substituindo FABIANA FREITAS ZERBINATTI, 441275/1, assistente administrativo, AA10406, por motivo de férias, de 17.2 a 3.3.10, através da Portaria 101 de 2.3.10.

**DESIGNA** SERGIO SILVA DE SOUZA, 236539/1, assistente administrativo, AA10406, para responder, em regime de tempo integral, pela função gratificada de Chefe de Setor, 11130002, do Setor de Material 13302064, da Area de Administração, da SMF, substituindo NORTHON CHAVES DE FREITAS, 529488/4, assistente administrativo, AA10406, por motivo de férias, de 12 a 26.2.10, através da Portaria 102 de 2.3.10.

#### **SECRETÁRIO MUNICIPAL DE OBRAS E VIAÇÃO, no uso de suas atribuições legais,**

**DESIGNA** ANTÔNIO MARCOS JEREMIAS, 33513.0, Assistente Administrativo, 100170, CLÁUDIO JAIR BARAIBAR JUNIOR, 22655.8, Assistente Administrativo, 100170, NAMUR CONCEIÇÃO BOCHEHIN, 12208.0, Engenheiro, 100500, LEANDRO CELENTE DOS SANTOS, 99447.1, Coordenador da Coordenação de Apoio Técnico Administrativo, 11270001, ADRIANO BORGES GULARTE, 15940.5, Supervisor da Supervisão da Divisão de Conservação de Vias Urbanas, 310031, para, sob a presidência do primeiro, constituírem a Comissão Permanente de Licitações nas diversas modalidades de competência desta Secretaria, a contar de 01/04/2010 a 31/12/2010, através da Portaria 102 de 30/03/2010.

#### **SECRETÁRIA MUNICIPAL DE EDUCAÇÃO, no uso de suas atribuições legais,**

**DESIGNA** GISELE MALLMANN, 45601.1/01, professor, ED103M4, para responder pela função gratificada de vice-diretor da Escola Municipal de Educação Infantil Parque dos Maias II, da Divisão de Educação Infantil, da Supervisão de Educação, da SMED, 11150027, 15611008, substituindo LISETE VIEIRA STRAVALACCI, 33123.8/01, professor, ED103M5, por motivo de férias, de 03.02.10 a 04.03.10, em regime complementar de trabalho, através da Portaria 266 de 12.3.10.

**DESIGNA** CASSIANO NOIMAMM LEAL, 96869.1/01, professor, ED103M5, para responder pela função gratificada de vice-diretor da Escola Municipal de Ensino Fundamental Campos do Cristal, da Divisão de Educação Escolar, da Supervisão de Educação, da SMED, 11150027, 15626008, substituindo FLÁVIA CARVALHO DINIZ, 38221.0/01, professor, ED103M5, por motivo de férias, de 03.02.10 a 16.02.10, em regime complementar de trabalho, através da Portaria 269 de 12.03.10.

**DESIGNA** FÁTIMA ROSANGELA PINHEIRO RIBEIRO, 39375.0/01, professor, ED103M5, para responder pela função gratificada de vice-diretor da Escola Municipal de Ensino Fundamental Campos do Cristal, da Divisão de Educação Escolar, da Supervisão de Educação, da SMED, 11150027, 15626008, substituindo FLÁVIA CARVALHO DINIZ, 38221.0/01, professor, ED103M5, por motivo de férias, de 17.02.10 a 02.03.10, em regime complementar de trabalho, através da Portaria 270 de 12.03.10.

#### **SECRETÁRIO MUNICIPAL DA CULTURA, no uso de suas atribuições legais,**

**DESIGNA** ROSILENE MARTINS POSSAMAI, 230288/3, ARQUITETO, ES102NS, para responder pela função gratificada de chefe de Setor de Desenho/EPHC/CMEC/SMC, 11130002, 10302006, substituindo FÁBIO FROTA ESPINDOLA, 292191/1, desenhista, AA10606, por motivo de licença-prêmio, de 01.03.10 a 15.03.10, em regime de dedicação exclusiva, através da Portaria 52 de 05.03.10.

**DESIGNA** MARCOS AQUINO MARQUES, 51644.5/1, técnico em contabilidade, TP10407, para responder pela função gratificada de chefe da Administração de Fundos da Coordenação Financeira e de Planejamento/SMC, 1116, 10600001, substituindo JANE MERI FRANCINES PASSOS, 44219.0/1, técnico em contabilidade, TP10407, por motivo de responder por outro cargo em comissão, de 03.02.10 a 04.03.10, em regime de tempo integral, através da Portaria 59 de 10.03.10.

**DESIGNA** MARISTELA EMIKA SAITO, 22583.9/1, assistente administrativo, AA.1.04.06, para responder pela função gratificada de chefe da Administração de Fundos da Coordenação Financeira e de Planejamento/SMC, 1116, 10600001, substituindo JANE MERI FRANCINES PASSOS, 44219.0/1, técnico em contabilidade, TP10407, por motivo de responder por outro cargo em comissão, de 25.3 a 23.4.10, em regime de tempo integral, através da Portaria 60 de 10.03.10.

**DESIGNA** MARISTELA EMIKA SAITO, 22583.9/1, assistente administrativo, AA10406, para responder pela função gratificada de chefe da Equipe de Administração de Prédios Culturais, da Coordenação de Apoio Técnico-Administrativo/SMC, 1115, 10501002, substituindo ANDREA MENEZES DE SOUZA, 33497.5/2, técnico em comunicação social, ES132NS, por motivo de responder por outro cargo em comissão, de 19.01.10 a 01.02.10, em regime de tempo integral, através da Portaria 61 de 10.03.10.

#### **SECRETÁRIO MUNICIPAL DE SAÚDE, no uso de suas atribuições legais,**

**DESIGNA** SIRLEI FAJARDO, matrícula 323771/01, Enfermeiro, ES113NS, para respon-

der, em regime de dedicação exclusiva, pela função gratificada de Chefe da Equipe de Vigilância de Eventos Vitais e de Doenças Não Transmissíveis e Agravos, da Coordenadoria Geral de Vigilância em Saúde, 1.1.1.5, Código do órgão 18501065, substituindo MARIA ISABEL DE ROSE DE SOUZA, matrícula 598516/01, Nutricionista, Municipalizada, por motivo de licença para tratamento de saúde, de 05-12-2009 a 18-12-2009, através da Portaria 113 de 08-02-10.

**DESIGNA** JOÃO JOSÉ AFFONSO BRUNETTO, 420570/03, Farmacêutico, ES1.20.NS, para responder, em regime de dedicação exclusiva, pela função gratificada de Responsável por Atividades I do Hospital de Pronto Socorro/SMS, 11130031, 18802001, substituindo SERGIO BASTOS BUENO, 314253, Farmacêutico, ES 1.20. N.S, por motivo de férias, de 04.01.10 a 18.01.10, através da Portaria 125 de 11.02.10.

**DESIGNA** ELIANA SCARDIGLIA MACHADO, 166550/01, Assistente Administrativo, AA10406, para responder, em regime de tempo integral, pela função gratificada de Chefe da Equipe de Material, da Unidade de Apoio Administrativo, da Divisão de Administração Hospitalar, do Hospital de Pronto Socorro, da SMS, 11150005, 18501012, substituindo JUVENAL MANOEL MIRANDA, 251565/01, Assistente Administrativo, AA10406, por motivo de responder por outra função gratificada, de 29.01.2010 a 12.02.2010, através da Portaria 166 de 11.02.2010.

**SECRETÁRIO MUNICIPAL DO MEIO AMBIENTE, no uso de suas atribuições legais,**

**DESIGNA** CARLOS MARLON MACHADO DOS SANTOS, 071630/3, assistente administrativo, AA10406, para responder, em regime de tempo integral, pela função gratificada de assistente do Gabinete do Secretário, da Secretaria Municipal do Meio Ambiente, 2115, 20002001, substituindo EVANDRO GONÇALVES, 066087/3, auxiliar de serviços técnicos, OB10106, por motivo de férias, de 19.1 a 16.2.10, através da Portaria 46 de 17.3.10.

**DESIGNA** PAULO FIALHO MEIRELES, 822738/1, engenheiro agrônomo, ES1.15.NS, para responder, em regime de dedicação exclusiva, pela função gratificada de diretor da Divisão de Proteção ao Meio Ambiente/SUMAM/SMAM, 1117, 20701005, substituindo KARLA FERNANDA FAILLACE, 450100/1, bióloga, ES1.09.NS, por motivo de férias, de 22.2 a 8.3.10, através da Portaria 66 de 19.3.10.

**DESIGNA** JORGE MAURÍCIO MANOEL RIBEIRO, 557939/1, motorista, OP1.15.04, para responder, em regime de tempo integral, pela função gratificada de zelador de praça, da Divisão de Administração de Parques, Praças e Jardins/SUPPJ/SMAM, 1113, 20701003, substituindo JOSE ANICETO PEIXOTO GONÇALVES, 210680/2, operário, AC1.10.02, por motivo de férias, de 12.1 a 10.2.10, através da Portaria 67 de 18.3.10.

**DESIGNA** ÁLVARO CONCEIÇÃO DA SILVA PACHECO, 351766/1, operário especializado, OB1.07.02, para responder, em regime de tempo integral, pela função gratificada de zelador de praça, da Divisão de Administração de parques, praças e Jardins/SUPPJ/SMAM, 1113, 20701003, substituindo JOÃO CARLOS DE SOUZA RODRIGUES, 248001/2, operário, AC1.10.02, por motivo de licença prêmio de 28.12.09 a 11.1.10, através da Portaria 68 de 18.3.10.

**DESIGNA** DORVALINO DE ANDRADE PEREIRA, 094289/2, pintor, OP1.11.04, para responder, em regime de tempo integral, pela função gratificada de zelador de praça, da Divisão de Administração de Parques, Praças e Jardins/SUPPJ/SMAM, 1113, 20701003, substituindo ALEXANDRE DA SILVA MENDES, 360202/1, operário especializado, OB1.07.02, por motivo de férias, de 17.2 a 3.3.10, através da Portaria 69 de 18.3.10.

**DESIGNA** SÍLVIA REGINA SOUZA DA SILVA, 080620/2, assistente administrativo, AA1.04.06, para responder, em regime de tempo integral, pela função gratificada de chefe de núcleo, do Núcleo de Apoio Administrativo/DCM/SUPPJ/SMAM, 1113, 20301004, substituindo ANA MARIA DOS SANTOS PICARELLI, 074140/2, auxiliar de serviços técnicos, OB1.01.06, por motivo de férias, de 22.2 a 8.3.10, através da Portaria 70 de 18.3.10.

**DESIGNA** ADRIANO MACHADO BATISTA, 228877/5, JARDINEIRO, OP1.21.04, para responder, em regime de tempo integral, pela função gratificada de chefe de zeladoria de praça, da Seção de Administração de Praças e Jardins/DAPPJ/SUPPJ/SMAM, 1114, 20502008, substituindo MARIÂNGELA ROCHA DE OLIVEIRA, 257464/1, assistente administrativo, AA1.04.06, por motivo de férias, de 17.2 a 3.3.10, através da Portaria 71 de 17.3.10.

**DESIGNA** SÉRGIO DA SILVA BORBA, 344543/1, operário especializado, OB1.07.02, para responder, em regime de tempo integral, pela função gratificada de chefe de grupo/GS/SMAM, 1112, 20002001, substituindo ANTÔNIO FELICÍSSIMO DA CONCEIÇÃO, 100575/3, jardineiro, OP1.21.04, por motivo de férias, de 17.2 a 18.3.10, através da Portaria 72 de 17.3.10.

**DESIGNA** MARICLAI DE SOUZA XAVIER, 208726/1, telefonista, CO1.05.04, para responder, em regime de tempo integral, pela função gratificada de auxiliar técnico da Equipe de Apoio Administrativo/CAA/SMAM, 2113, 20501001, substituindo ANDRÉ LUIZ OLIVEIRA DA SILVA, 127805/5, jardineiro, OP1.21.04, por motivo de férias, de 15/02/10 a 01/03/10, através da Portaria 73 de 17.3.10.

**DESIGNA** VALÉRIA DAMASCENO FERREIRA, 466065/1, arquiteta, ES1.02.NS, para responder, em regime de dedicação exclusiva, pela função gratificada de diretor da Divisão de Projetos e Construção/SUPPJ/SMAM, 1117, 20701001, substituindo OSCAR FRANCISCO ROMERA CARLSON, 363732/1, arquiteto, ES1.02.NS, por motivo de férias, de 17/02/10 a 03/03/10, através da Portaria 74 de 17.3.10.

**DESIGNA** ENEIDA EUGSTER CUNHA, 401538/1, assistente administrativo, AA1.04.06, para responder, em regime de tempo integral, pela função gratificada de chefe de seção, da Seção de Cadastro e Desenho/DPC/SUPPJ/SMAM, 1115, 20502001, substituindo VALÉRIA DAMASCENO FERREIRA, 466065/1, arquiteto, ES1.02.NS, por motivo de responder por outra função gratificada, de 17.2 a 3.3.10, através da Portaria 75 de 17.3.10.

**DESIGNA** CLEIDA MARIA DA CUNHA FEIJÓ GOMES, 061399/2, arquiteta, ES1.02.NS, para responder, em regime de dedicação exclusiva, pela função gratificada de chefe de zeladoria de Praça, da Seção de Administração de Praças e Jardins/DAPPJ/SUPPJ/SMAM, 1114, 20502008, substituindo SILVANA DEL FABRO DE SEVERO, 119225/3, arquiteta, ES1.02.NS, por motivo de férias, de 29.1 a 12.2.10, através da Portaria 76 de 18.3.10.

**DESIGNA** OLAVO TOLEDO DA SILVA, 123277/2, operário, AC1.10.02, para responder, em regime de tempo integral, pela função gratificada de chefe de grupo/GS/SMAM, 1112, 20002001, substituindo DEJALMO GUARACI DA SILVA, 094101/2, operário, AC1.10.02, por motivo de férias, de 15.2 a 16.3.10, através da Portaria 78 de 18.3.10.

**DESIGNA** LUIZ CARLOS SOARES DE PAULA, 345171/1, operário especializado, OB1.07.02, para responder, em regime de tempo integral, pela função gratificada de chefe de grupo/GS/SMAM, 1112, 20002001, substituindo EVALDO UBIRAJARA DE OLIVEIRA RODRIGUES, 114732/3, jardineiro, OP1.21.04, por motivo de férias, de 4.1 a 2.2.10, através da Portaria 79 de 18.3.10.

**DESIGNA** JUAREZ JORGE SILVEIRA DOS SANTOS, 117393/2, OPERÁRIO, AC1.10.02, para responder pela função gratificada de chefe de grupo/GS/SMAM, 1112, 20002001, substituindo SÍLVIO ANTÔNIO NEVES DA SILVA, 119092/3, jardineiro, OP1.21.04, por motivo de férias, de 4.1 a 2.2.10, através da Portaria 80 de 19.3.10.

**DESIGNA** JEFERSON DA CUNHA GUARCHE, 346813/1, operário especializado, OB1.07.02, para responder, em regime de tempo integral, pela função gratificada de zelador de praça, da Divisão de Administração de Parques, Praças e Jardins/SUPPJ/SMAM, 1113, 20701003, substituindo GUACIRA ANTÔNIA FABRES PEREIRA, 342960/1, operário especializado, OB1.07.02, por motivo de licença para tratamento de saúde, de 8 a 12.2.10, através da Portaria 81 de 19.3.10.

**DESIGNA** CARLA SUZANA BRITTO E SILVA, 543497/2, engenheira, ES1.14.NS, para responder, em regime de dedicação exclusiva, pela função gratificada de chefe de seção, da Seção de Instalação e Manutenção de Equipamentos/DCM/SUPPJ/SMAM, 1115, 20502005, substituindo ANTÔNIO AQUINO PRETTO, 455810/1, engenheiro, ES1.14.NS, por motivo de férias, de 3.2. a 4.3.10, através da Portaria 82 de 19.3.10.

**DESIGNA** AMÁLIA TIMM TRETTIN, 247951/2, operária, AC1.10.02, para responder, em regime de tempo integral, pela função gratificada de chefe de cemitério, do Cemitério São João/SEAN/DAPPJ/SUPPJ/SMAM, 1113, 20308001, substituindo RUDNEI DA SILVA LEÃO, 346199/1, operário especializado, OB1.07.02, por motivo de férias, de 3.2 a 4.3.10, através da Portaria 85 de 17.3.10.

**DESIGNA** MARIA ADEMAR REIS PINHEIRO, 126540/2, operária, AC1.10.02, para responder, em regime de tempo integral, pela função gratificada de chefe de cemitério, do Cemitério Tristeza/SEAN/DAPPJ/SUPPJ/SMAM, 1112, 20308002, substituindo VITOR PAULO AGUIRRE BRANDÃO, 298673/1, auxiliar de serviços gerais, AC1.09.02, por motivo de férias, de 18.2 a 19.3.10, através da Portaria 86 de 17.3.10.

**DESIGNA** GILDO SANTO SANTANA MACIEL, 648313/3, para responder, em regime de tempo integral, pela função gratificada de chefe de grupo/GS/SMAM, 1112, 20002001, substituindo PEDRO ISMAEL PORTELA MARTINS, 221494/2, operário, AC110.02, por motivo de férias, de 2 a 31.3.10, através da Portaria 87 de 17.3.10.

**DESIGNA** JÚLIO DA SILVA LOPES, 271667/3, agente de fiscalização, FV1.01.07, para responder, em regime de tempo integral, pela função gratificada de chefe de grupo/GS/SMAM, 1112, 20002001, substituindo PAULO ROBERTO DE SOUZA SOARES, 084478/2, agente de fiscalização, FV1.01.07, por motivo de férias, de 22.3 a 5.4.10, através da Portaria 88 de 17.3.10.

**DESIGNA** JAIR ANTÔNIO BATISTA DIAS, 248736/2, operário, AC1.10.02, para responder, em regime de tempo integral, pela função gratificada de chefe de grupo/GS/SMAM, 1112, 20002001, substituindo SÉRGIO MINAS DOS SANTOS, 103631/3, jardineiro, OP1.21.04, por motivo de férias, de 3.2 a 4.3.10, através da Portaria 89 de 17.3.10.

**DESIGNA** ARGEMIRO VOLMAR DA SILVA, 115153/3, pedreiro, OP1.10.04, para responder, em regime de tempo integral, pela função gratificada de zelador de praça, da Divisão de Administração de Parques, Praças e Jardins/SUPPJ/SMAM, 1113, 20701003, substituindo ALEXANDRE DA SILVA MENDES, 360202/1, operário especializado, OB1.07.02, por motivo de licença prêmio de 8 a 22.3.10, através da Portaria 90 de 18.3.10.

**DESIGNA** HERI VALENÇA FERREIRA, 206717/1, guarda-parques, FV1.02.04, para responder, em regime de tempo integral, pela função gratificada de chefe de grupo/GS/SMAM, 1112, 20002001, substituindo ROMALINO MACEDO PINHEIRO, 345912/1, operário especializado, OB1.07.02, por motivo de férias, de 15.3 a 13.4.10, através da Portaria 91 de 18.3.10.

**DESIGNA** PAULO ANTÔNIO JUNG DE MOURA JARDIM, 818784/1, engenheiro agrônomo, ES1.15.NS, para responder, em regime de dedicação exclusiva, pela função gratificada de auxiliar técnico da Assessoria de Comunicação Social/SMAM, 2113, 20004002, substituindo GISLAINE LOPES MENEZES, 466284/1, arquiteta, ES1.02.NS, por motivo de férias, de 24.2 a 18.3.10, através da Portaria 92 de 18.3.10.



**DESIGNA** CESAR AUGUSTO SOARES, 208738/3, pedreiro, OP1.10.04, para responder, em regime de tempo integral, pela função gratificada de zelador de praça, da Divisão de Administração de Parques, Praças e Jardins/SUPPJ/SMAM, 1113, 20701003, substituindo JOÃO CLÁUDIO BARBOSA DORNELES, 248773/3, pedreiro, OP1.10.04, por motivo de férias, de 17 a 31.3.10, através da Portaria 93 de 18.3.10.

# Despachos

## SECRETÁRIA MUNICIPAL DE COORDENAÇÃO POLÍTICA E GOVERNANÇA LOCAL, no uso de suas atribuições legais,

**Processo 1.10058.10.9** - DEFERE, em 22.3.10, o pedido de redução de carga horária para o 1º semestre letivo/2010 apresentado pela servidora LIANE SCHWAB GELATTI, 550763/1, Assistente Administrativa, da SMCPGL, no limite máximo de 10 horas semanais, com base no art. 90, III, alínea “a” da LC 133/85.

## SECRETÁRIA MUNICIPAL DE ADMINISTRAÇÃO, no uso de suas atribuições legais,

**Processo 1.18961.08.8** - DEFERE o pedido de concessão de 25 vales-alimentação aos servidores DENISE ALVES MARIENSE, 354767, e GILSON SILVA ROCHA, 482083, lotados na Base Serraria, SAMU, Secretaria Municipal de Saúde.

**Processo 1.33306.09.5** - DEFERE, em 22.3.10, de 21.1.07 a 31.12.08, a solicitação de concessão de abono permanência apresentada por NILZA TERESINHA CARVALHO PERES, 167372/1, da Secretaria Municipal de Coordenação Política e Governança Local, com base na análise das áreas competentes e conforme o que dispõe o § 5º do artigo 2º, da Emenda Constitucional 41 de 19.12.03.

**Processo 1.64979.09.1** - INDEFERE, em 16.3.10, o pedido de ressarcimento de vale-transporte, referente ao período de 23.11 a 31.12.09, apresentado por LUCIANE MOTTA, 546176/01, monitora, da Secretaria Municipal de Educação, por falta de amparo legal.

**Processo 1.9408.10.0** - DEFERE o pedido de redução de carga horária para o 1º período letivo de 2010, efetuado por DENISE REJANE MELLO DA SILVA, assistente administrativo, 56090.2, da Escola de Gestão Pública, da Secretaria Municipal de Administração, no limite máximo de dez horas semanais, por atender ao disposto no artigo 90, inciso II, alínea “a”, da Lei Complementar 133 de 31.12.85.

## GESTOR DO CENTRO DE DIREITOS E REGISTROS, DA SUPERVISÃO DE RECURSOS HUMANOS, DA SMA, no uso de suas atribuições legais,

**Processo 1.42319.09.9** - DEFERE, em 17.3.10, o pedido de abono da falta (cód. 01), do dia 10/10/2008, constante nos assentamentos funcionais da servidora VERALUCIA VIEIRA CARDOSO, 18931.8/02, técnico em enfermagem, da SMS, com base no pronunciamento da chefia.

**Processo 1.118.10.9** - DEFERE, em 18.3.10, o pedido apresentado por GILBERTO DE OLIVEIRA ALVES, 53896.9/01, guarda municipal, da SMDHSU, SUBSTITUINDO POR LTS (cód. 50), o registro da falta em plantão (cód. 10), do dia 12/11/2009, conforme pronunciamento da EPM/GSSM/SMS, com base na Ordem de Serviço 013/95, alterada pela Ordem de Serviço 001/00.

## CHEFE DA UNIDADE DE REGISTRO E PREPARO DE PAGAMENTO do CEDRE da SMA, no uso de suas atribuições legais,

**Processo 1.56216.02.5** - DEFERE, em 23.3.10, em relação a ANNA LUIZA ONOFRIO REGINATTO, 789796/1, professor, da SMED, o pedido de averbação de tempo de serviço público, estranho ao município, para efeito dos arts. 122, § 1º, com redação alterada pela LC 150/87 e 126, § 3º, todos da LC 133/85 (com reciprocidade). Total de 716 dias (= 01 ano 11 meses 21 dias). -ASSEMBLÉIA LEGISLATIVA/RS: De 15/02/01 a 31/01/03

## SECRETÁRIO MUNICIPAL DE SAÚDE, no uso de suas atribuições legais,

**Processo 1.8026.10.6** - DEFERE o pedido de redução de carga horária para freqüentar aulas obrigatórias do curso em nível de graduação - Enfermagem, no Centro Universitário La Salle, no 2º semestre letivo de 2009, efetuado por CLAUDETE BORGES DA SILVA, costureira, 294981, da Secretaria Municipal de Saúde, no limite máximo de 10 horas semanais e somente quando houver colisão de horário, atendendo ao disposto no artigo 90, inciso III, alínea “a”, da Lei Complementar 133 de 31.12.85, cabendo à chefia imediata o gerenciamento e controle das horas liberadas, dentro do limite estipulado, exigindo-se do servidor que apresente o cronograma das aulas, bem como atestado de freqüência mensalmente.

## DIRETOR-PREVIDENCIÁRIO DO DEPARTAMENTO MUNICIPAL DE PREVIDÊNCIA DOS SERVIDORES PÚBLICOS DO MUNICÍPIO DE PORTO ALEGRE, no uso de suas atribuições legais,

**Processo 1.45835.98.5** - TORNA SEM EFEITO, em 22.3.10, em relação a PAULO ANTONIO WONGNAN VITORIA, matrícula 349450, professor (a) da SMED/Administra-

ção Centralizada, quanto ao tempo de contribuição averbado anteriormente e publicado em DOPA 907, de 06/11/1998, e AVERBA o TEMPO DE CONTRIBUIÇÃO computado junto aos Regimes Geral e Próprio de Previdência Social, para efeitos de aposentadoria, conforme previsto no art. 201, § 9º, acrescentado pela EC 20/98 e art. 40, com a redação alterada pela EC 41/03, ambos da CF/88, observado o disposto no art. 4º da EC 20/98, e 107, 108, 109 da LC 478, de 26.09.2002 e Decreto 14.330, de 28.10.2003, conforme abaixo discriminado:

RPPS: 1884 dias

-Estado/RS: 05/03/1990 a 01/05/1995;

RGPS: 5422 dias

-Comercial Cônego Luiz de Carvalho: 16/04/1974 a 30/04/1974;

-Pref Municipal de Santa Vitória do Palmar: 02/05/1974 a 14/04/1975;

-Prefeitura Municipal de Rio Grande: 16/09/1975 a 22/12/1975 e 26/08/1982 a 04/03/1990;

-Liceu Salesiano Leão XIII: 01/08/1976 a 04/03/1980;

-Liceu Salesiano Leão XIII/Prefeitura Municipal de Rio Grande: 05/03/1980 a 25/08/1982.

**Processo 1.26403.04.8** - TORNA SEM EFEITO, em 22.3.10, em relação a TANIA CONCEIÇÃO MACHADO ALVES, matrícula 331380, auxiliar de serviços gerais da SMED/Administração Centralizada, quanto ao tempo de contribuição averbado anteriormente e publicado em DOPA 2310, de 25/06/2004 e AVERBA o TEMPO DE CONTRIBUIÇÃO computado junto ao Regime Geral de Previdência Social, para efeitos de aposentadoria, conforme previsto no art. 201, § 9º, acrescentado pela EC 20/98 e art. 40, com a redação alterada pela EC 41/03, ambos da CF/88, observado o disposto no art. 4º da EC 20/98, e 107, 108, 109 da LC 478, de 26.09.2002 e Decreto 14.330, de 28.10.2003, no total de 4626 dias.

RGPS:

-Ministério da Fazenda: 11/01/1983 a 02/04/1984;

-Fundação Universitária de Cardiologia: 12/04/1984 a 17/08/1988 e 12/01/1978 a 30/03/1978;

-Centro Clínico Três Figueiras Ltda: 26/05/1992 a 25/12/1993;

-Idéia Comunicação Ltda: 11/12/1978 a 21/08/1979;

-Adair Jose Martinelli: 01/11/1979 a 05/12/1979;

-Irmandade da Santa Casa de Misericórdia de Porto Alegre: 23/01/1980 a 04/09/1980 e 26/12/1993 a 13/02/1994;

-Hospital Nossa Senhora da ConceiçãoA: 22/12/1980 a 03/11/1982;

-Hospital LazzarottoA: 09/07/1990 a 25/05/1992.

**Processo 1.15814.08.4** - MODIFICA, em 22.3.10, o despacho publicado no DOPA 3271, de 15.5.08, em relação à instrutora de artes plásticas MIRIAM GALBISNKY TOLPOLAR, matrícula 381333, da SMC/Administração Centralizada, quanto ao tempo de contribuição averbado ao RGPS, acrescentando os períodos de 31.12.90 a 30.11.91 e 31.12.93 a 30.8.96 de Carne Individual (CICI), bem como o total de dias para 4515, e não como constou.

**Processo 1.25365.08.8** - MODIFICA em 22.3.10, em relação a LUCILIA MACHADO VIEIRA, matrícula 8567.7, recepcionista, da SMS/Administração Centralizada, o despacho publicado no BP 157, de 15/10/1992, referente ao tempo de contribuição computado junto ao Regime Geral da Previdência Social, incluindo-se o período de 1.9.78 a 16.3.80, empregador FESC - Fundação de Educação Social Comunitária, e quanto ao total averbado, que passa a ser de 2815 (dois mil oitocentos e quinze) dias e não como constou.

**Processo 1.40566.08.0** - MODIFICA, em 22.3.10, em relação a ÁLVARO MAINERI BRUM, matrícula 29987.2, médico, da SMS/Administração Centralizada, o tempo de contribuição, publicado no DOPA 3501, de 20/04/2009, acrescentando-se o período de 1º.7.74 a 8.1.75, e quanto ao total averbado, que passa a ser de 5050 (cinco mil e cinqüenta) dias, e não como constou.

**Processo 1.64026.09.4** - MODIFICA, em 22.3.10, despacho publicado no DOPA 202, de 22.10.92, através de processo 1.26880.92.0, em relação ao professor CELSO ANTONIO PINTO OSORIO, matrícula 287778, da SMED / Administração Centralizada, quanto ao regime previdenciário averbado a Prefeitura de Viamão para RGPS bem como o total de dias para 3301, e não como constou.

**Processo 9.576.10.7** - DEFERE, em 22.3.10, em relação a CARLOS FABRE MIRANDA, matrícula 916009/01, professor da SMED/Administração Centralizada, o pedido de averbação de TEMPO DE CONTRIBUIÇÃO computado junto ao Regime Geral da Previdência Social, para efeitos de aposentadoria, conforme previsto no art. 201, § 9º da CF/88, acrescentado pela EC 20/98, observado o disposto no art. 4º da EC 20/98, e 107, 108, 109 da LC 478 de 26.09.02 e Decreto 14330 de 28.10.03, no total de 502 dias.

RGPS:

-Universidade Federal do Rio Grande do Sul: 1º.3.07 a 21.7.08.

**Processo 9.578.10.0** - DEFERE, em 22/03/2010, em relação a LUIZ FERNANDO MACHADO MONTEIRO, matrícula 415823, professor (a) da SMED/Administração Centralizada, o pedido de averbação de TEMPO DE CONTRIBUIÇÃO computado junto ao Regime Próprio de Previdência Social, para efeitos de aposentadoria, conforme previsto no art. 201, § 9º da CF/88, acrescentado pela EC 20/98, observado o disposto no art. 4º da EC 20/98, e 107, 108, 109 da LC 478 de 26.09.02 e Decreto 14330 de 28.10.03, no total de 5968 dias, excluída colidência.

RPPS:

-Estado do Rio Grande do Sul: 30/01/1978 a 02/06/1994.

**Processo 9.644.10.2** - INDEFERE, em 22/03/2010, o pedido de averbação de tempo de contribuição efetuado por ROSANE MARIA FLUCK, matrícula 334801, técnico de cultura da SMC/Administração Centralizada, por falta de documento hábil.

**Processo 9.701.10.6** - DEFERE, em 22/03/2010, em relação a MARINO MARTINS, matrícula 181976, guarda municipal da SMDHSU/Administração Centralizada, o pedido de

averbação de TEMPO DE CONTRIBUIÇÃO computado junto ao Regime Geral da Previdência Social, para efeitos de aposentadoria, conforme previsto no art. 201, § 9º da CF/88, acrescentado pela EC 20/98, observado o disposto no art. 4º da EC 20/98, e 107, 108, 109 da LC 478 de 26/09/2002 e Decreto 14330 de 28/10/2003, no total de 1741 dias.

RGPS:

- João Hoppe IndustrialA: 13/02/1980 a 03/04/1980;
- MesblaA: 08/07/1980 a 02/04/1982;
- Companhia Dosul de Abastecimento - Massa Falida: 03/08/1982 a 04/12/1982 e 01/07/1983 a 30/09/1983;
- Transportes CocalA: 01/03/1984 a 03/08/1984;
- TermolarA: 09/09/1985 a 09/06/1986;
- Instalnavi: 24/03/1975 a 10/04/1975;
- Metarlugica Natalino Tomasi Ltda: 21/05/1975 a 26/10/1975;
- Serviço de Entregas e Compras: 02/09/1976 a 21/03/1977;
- Cosmospuma: 12/05/1980 a 17/06/1980.

**Processo 9.744.10.7** - DEFERE, em 22/03/2010, em relação a LUIZ CARLOS VIEGAS matr.110441, Operário da SMOV/Administração Centralizada, o pedido de averbação de TEMPO DE CONTRIBUIÇÃO computado junto ao Regime Geral da Previdência Social, para efeitos de aposentadoria, conforme previsto no art. 201, § 9º da CF/88, acrescentado pela EC 20/98, observado o disposto no art. 4º da EC 20/98, e 107, 108, 109 da LC 478 de 26.09.02 e Decreto 14330 de 28.10.03, no total de 1389 dias.

RGPS:

- Sanatório Belém: 17/10/1979 a 16/10/1982;
- Instituto Pobres Servos da Divina Providência:08/03/1985 a 31/12/1985.

**Processo 9.746.10.0** - DEFERE, em 22/03/2010, em relação a NELZA JAQUELINE SIQUEIRA FRANCO, matrícula 158498, Professora da SMED/Administração Centrali-

zada, o pedido de averbação de TEMPO DE CONTRIBUIÇÃO computado junto ao Regime Geral e Próprio de Previdência Social, para efeitos de aposentadoria, conforme previsto no art.201, § 9º, acrescentado pela EC 20/98 e art.40, com a redação alterada pela EC 41/03, ambos da CF/88, observado o disposto no art.4º da EC 20/98, e 107, 108, 109 da LC 478 de 26.09.2002 e Decreto 14330, de 28.10.2003, no total de 701 dias.

Regime Próprio/Município: 88dias

-Prefeitura Municipal de Cachoeirinha: 01/03/2002 a 27/05/2002;

RGPS: 613 dias

-Pequena Casa da Criança:21/03/1996 a 28/11/1997.

**Processo 9.896.10.1** - DEFERE, 22/03/2010, em relação a JANICE ALDINELI BARBOSA LUCERO matr.505666, Professor da SMED/Administração Centralizada, o pedido de averbação de TEMPO DE CONTRIBUIÇÃO computado junto ao Regime Geral da Previdência Social, para efeitos de aposentadoria, conforme previsto no art. 201, § 9º da CF/88, acrescentado pela EC 20/98, observado o disposto no art. 4º da EC 20/98, e 107, 108, 109 da LC 478 de 26.09.02 e Decreto 14330 de 28.10.03, no total de 6518 dias.

RGPS:

- Serviço Federal de Processamento de Dados Serpro:25/03/1980 a 24/10/1984;
- Leila Comércio de Calçados Ltda.:11/11/1985 a 29/11/1986;
- P de P de Dados do Estado do R Grande do Sul:30/11/1986 a 14/04/1987 , 10/08/1988 a 04/09/1988;
- Banco Santander Meridional S/A:16/11/1988 a 28/11/1996;
- Sociedade Educacional Leonardo da Vinci Ltda.:29/11/1996 a 22/04/1997;
- Instituto Educacional Dimensão Ltda.:12/08/1997 a 01/08/1998;
- Ass. de Ensino e Assistência Social Teresa de Jesus: 05/04/1999 a 30/12/1999;
- Instituto de Língua Inglesa Intercultural Ltda. Me: 01/06/2000 a 26/03/2001;
- Demolidora Predial Pioneira Ltda.:20/11/1984 a 10/09/1985;
- Cruz Assistencial do Brasil:04/01/1988 a 07/01/1988.

# Documentos oficiais

## SECRETARIA DO PLANEJAMENTO MUNICIPAL

### EDITAL 7/10

A SECRETARIA DO PLANEJAMENTO MUNICIPAL torna público que, no dia 24 de fevereiro de 2010, de acordo com o que consta no expediente nº 02.074397.09.5, foram cadastradas como logradouros públicos as ruas e trechos de ruas a seguir, localizadas na Vila Fátima Pinto, Bairro Bom Jesus:

- Rua Pio X: no trecho entre a Rua A – Vila Fátima Pinto e a Rua T – Vila Fátima Pinto, com largura de 8,00 m e extensão aproximada de 216,00 m;
- Rua T – Vila Fátima Pinto: no trecho entre a Rua Pio X e a Rua N – Vila Fátima Pinto, com largura de 9,00 m e extensão aproximada de 116,00 m;
- Rua N – Vila Fátima Pinto: no trecho entre a Rua T – Vila Fátima Pinto e a Rua I - Vila Fátima Pinto, com largura de 9,00 m e extensão aproximada de 131,00 m;
- Rua P – Vila Fátima Pinto: no trecho entre a Rua N – Vila Fátima Pinto e a Rua M Um – Vila Fátima Pinto, com extensão aproximada de 10,00 m e extensão aproximada de 98,00 m;
- Rua M – Vila Fátima Pinto: no trecho entre a Rua P – Vila Fátima Pinto e a Rua I – Vila Fátima Pinto, com largura de 7,00 m e extensão de 95,00 m;
- Rua M Um – Vila Fátima Pinto: no trecho entre a Rua P – Vila Fátima Pinto e a Rua I – Vila Fátima Pinto, com largura de 7,00 m e extensão aproximada de 100,00 m; e,

- Rua I – Vila Fátima Pinto: no trecho entre a Rua N – Vila Fátima Pinto e a Rua M Um – Vila Fátima Pinto, com largura de 9,50 m e extensão aproximada de 103,00 m.

Porto Alegre, 25 de março de 2010.

MÁRCIO BINS ELY, Secretário.

## CONSELHO MUNICIPAL DE ASSISTÊNCIA SOCIAL DE PORTO ALEGRE

### RESOLUÇÃO 5/10

O CONSELHO MUNICIPAL DE ASSISTÊNCIA SOCIAL DE PORTO ALEGRE, no uso das atribuições que lhe confere a Lei Complementar 352/95,

**RESOLVE:**

Aprovar a inscrição no Conselho Municipal de Assistência Social de Porto Alegre da seguinte entidade:

- Asilo Amparo à Velhice Família Gustavo Nordlund 558.

Sessão Plenária do Conselho Municipal de Assistência Social de Porto Alegre, em 8 de fevereiro 2010.

JOSIANE SOARES CARDOSO DA SILVA, Presidenta.

# EDITAIS



## TOMADA DE PREÇOS 1/10

PROCESSO 001.003962.10.5

### ABERTURA E JULGAMENTO DAS PROPOSTAS EXTRATO DA ATA 3

A COMISSÃO DE LICITAÇÃO da Secretaria Municipal de Esportes, Recreação e Lazer torna pública a realização da Sessão de abertura dos envelopes das propostas comerciais referentes à Tomada de Preços Secretaria Municipal de Esportes, Recreação e Lazer 1/10 – 001.003962.10.5, que trata da contratação de empresa especializada para a execução de reformas no vestiário do Parque Ararigóia. Presente também à sessão pública a Sra. Ana Cláudia Schmitz Lautenschlager, portadora do RG, 1089774051, representante da Construtora Lautens Ltda. já credenciada nos autos. Abertos os envelopes das empresas habilitadas no certame, quais sejam, CONSTRUTORA LAUTENS LTDA. (CNPJ 10.566.209/0001-70), e PORTOTEC CONSTRUTORA LTDA. (CNPJ 08.571.673/0001-03), verificou a Comissão, preliminarmente, que a empresa CONSTRUTORA LAUTENS

## Prefeitura Municipal de Porto Alegre

SECRETARIA MUNICIPAL DE ESPORTES, RECREAÇÃO E LAZER

LTDA. não apresentou o Cronograma Físico-Financeiro exigido no item 4.1.3 do Edital, apresentando o valor global de R\$ 117.548,26. A licitante PORTOTEC CONSTRUTORA LTDA., em análise preliminar, apresentou todos os documentos exigidos no item 4.1 do Edital, tendo cotado o valor global de R\$ 121.358,80. Os membros da Comissão decidiram realizar a análise da aceitabilidade das propostas apresentadas (cronograma físico-financeiro, planilha de custos e exequibilidade) em sessão reservada.

### EXTRATO DA ATA 4

A COMISSÃO DE LICITAÇÃO da Secretaria Municipal de Esportes, Recreação e Lazer torna pública a realização de sessão reservada desta Comissão, para o julgamento das propostas comerciais referentes à Tomada de Preços Secretaria Municipal de Esportes, Recreação e Lazer 1/10 – 001.003962.10.5, que trata da contratação de empresa especializada para a execução de reformas no vestiário do Parque Ararigóia. Analisados os documentos apresentados, decidiu a Comissão de Licitação, por unanimidade de seus membros: Desclassificar a proposta apresentada pela CONSTRUTORA LAUTENS LTDA. (CNPJ 10.566.209/0001-70), no valor de R\$ 117.548,26, por não ter vindo acompa-

nhada do Cronograma Físico-Financeiro exigido no item 4.1.3 do Edital da Tomada de Preços Secretaria Municipal de Esportes, Recreação e Lazer 1/10, impondo-se deste modo a sua desclassificação por força do disposto no item 6.2.4 do Edital; e classificar em primeiro lugar a proposta comercial apresentada pela empresa PORTOTEC CONSTRUTORA LTDA. (CNPJ. 08.571.673/0001-03), no valor global de R\$ 121.358,80, por ter a mesma atendido integralmente às exigências editalícias quanto à apresentação da proposta comercial, da planilha de custos e do cronograma físico-financeiro, bem como por ter cotado valor global exequível nos termos do art. 48, inciso II, § 1º, alínea 'b', da Lei Federal 8666/93.

Ficam os licitantes intimados da abertura do prazo de cinco dias úteis para interposição de recursos administrativos relativos ao julgamento das propostas, conforme disposto na Lei n. 8666/93, art. 109, inciso I, alínea 'b', devendo os mesmos ser protocolados na Sede da Secretaria Municipal de Esportes, Recreação e Lazer (Av. Borges de Medeiros, 2713 – Parque Marinha do Brasil).

Porto Alegre, 31 de março de 2010.

EDUARDO HACK, ADALBERTO ROSA DOS SANTOS,  
EVA NICOLAIEWSKY.



**RESULTADO  
DE JULGAMENTO  
PREGÃO ELETRÔNICO 47/10  
PROCESSO 001.000247.10.3**

A ÁREA DE COMPRAS E SERVIÇOS, da SECRETARIA MUNICIPAL DA FAZENDA, informa o resultado de julgamento do PREGÃO ELETRÔNICO acima.

**BIOSYSTEMS – COML. IMP. E EXP. EQUIP. P/LABORATÓRIOS LTDA.** - ITENS: 1, 4, 19.

**PLANO B COM. DE MATERIAL HOSPITALAR E ODONTOLÓGICO LTDA.** - ITEM: 17.

**ITENS DESERTOS:** 2, 3, 5, 6, 7, 8, 9, 10, 11, 12, 13, 14, 15, 16, 18, 20, 21, 22.

Porto Alegre, 1º de abril de 2010.

**JOSÉ OTÁVIO FERREIRA FERRAZ,**  
Gestor.

**Prefeitura Municipal de Porto Alegre  
SECRETARIA MUNICIPAL DA FAZENDA  
RESULTADO  
DE JULGAMENTO  
PREGÃO ELETRÔNICO 70/10  
PROCESSO 001.006877.10.9**

A ÁREA DE COMPRAS E SERVIÇOS, da Secretaria Municipal da Fazenda, informa o resultado de julgamento do PREGÃO Eletrônico acima.

**J. B. MARTINS – ME** - ITENS: 1, 2, 3, 4, 5.  
Porto Alegre, 5 de abril de 2010.

**JOSÉ OTÁVIO FERREIRA FERRAZ,** Gestor.

**RESULTADO  
DE JULGAMENTO  
PREGÃO ELETRÔNICO 79/10  
PROCESSO 001.006887.10.4**

A ÁREA DE COMPRAS E SERVIÇOS, da Secretaria Municipal

pal da Fazenda, informa o resultado de julgamento do PREGÃO Eletrônico acima.

**ALPHA QUÍMICA LTDA** - ITENS: 1, 2, 3 e 4.  
Porto Alegre, 5 de abril de 2010.

**JOSÉ OTÁVIO FERREIRA FERRAZ,**  
Gestor.

**AVISO DE INTENÇÃO  
REVOGAÇÃO DE LICITAÇÃO  
PREGÃO ELETRÔNICO 58/10  
PROCESSO 001.000258.10.5**

A ÁREA DE COMPRAS E SERVIÇOS, da Secretaria Municipal da Fazenda, informa que a Licitação acima SERÁ REVOGADA, por interesse da Administração.

Porto Alegre, 1º de abril de 2010.

**JOSÉ OTÁVIO FERREIRA FERRAZ,** Gestor.



**CONCORRÊNCIA  
003.080018.10.6  
RESULTADO DE HABILITAÇÃO**

**OBJETO:** Reforma das oficinas e tornearia, pavimentação e drenagem do pátio da DVM.

A CENTRAL DE LICITAÇÕES E CONTRATOS comunica o Julgamento de HABILITAÇÃO referente à Licitação em epígrafe: **EMPRESA INABILITADA:** MTK CONSTRUÇÃO CIVIL LTDA.

A documentação apresentada pela empresa, bem como o parecer de habilitação, estão à disposição, para análise, nos autos da referida licitação, nesta Central de Licitações, localizada na Rua Dr. Gastão Rhodes 222, 1º andar, Bairro Santana, nesta Capital.

Porto Alegre, 1º de abril de 2010.

**INGRID SCHÄFFER LAUTERT,**  
Presidente da Comissão de Licitações.

**Prefeitura Municipal de Porto Alegre  
DEPARTAMENTO MUNICIPAL DE ÁGUA E ESGOTOS**

**RESULTADO  
DO JULGAMENTO  
PREGÃO ELETRÔNICO 126/10  
PROCESSO 003.080070.10.8**

O DEPARTAMENTO MUNICIPAL DE ÁGUA E ESGOTOS, através da Comissão Permanente de Licitação, torna público o resultado da licitação em epígrafe.

**OBJETO:** Máquina perfuratriz.  
**RESULTADO:** LICITAÇÃO FRACASSADA.

A íntegra do julgamento encontra-se afixada no painel de avisos sobre licitações da Central de Licitações e Contratos.  
Porto Alegre, 1º de abril de 2010.

**INGRID SCHÄFFER LAUTERT,**  
Presidente da Comissão Permanente de Licitação.

**RESULTADO  
DO JULGAMENTO  
PREGÃO ELETRÔNICO 108/10  
PROCESSO 003.080051.10.3**

O DEPARTAMENTO MUNICIPAL DE ÁGUA E ESGOTOS torna público o resultado do julgamento das propostas, por lote, da licitação em epígrafe:

**OBJETO:** Clorito de sódio solução para uso no tratamento de água.

**LOTE 1:** DEGANI – VADUZ INDÚSTRIA QUÍMICA LTDA  
A íntegra da ata do julgamento encontra-se afixada no painel de avisos sobre licitações da Central de Licitações e Contratos.  
Porto Alegre, 1º de abril de 2010.

**INGRID SCHÄFFER LAUTERT,**  
Presidente da Comissão Permanente de Licitação.



**PREGÃO 3/10  
PROCESSO 004.000883.10.7  
ATA 7/10 – 31 DE MARÇO DE 2010, ÀS 10H**

**OBJETO:** Aquisição de materiais para casas de emergência.

O objeto foi adjudicado as empresas, após os lances, conforme segue:  
Item 1, adjudicado a Mad. Maravilha por R\$ 27,00, Item 2 a Geisel

**Prefeitura Municipal de Porto Alegre  
DEPARTAMENTO MUNICIPAL DE HABITAÇÃO**

e Geisel por R\$ 22,50, Item 3 a Geisel e Geisel por R\$ 27,00, Item 4 a Geisel e Geisel por R\$ 27,30, Item 5 Geisel e Geisel por R\$ 14,00, Item 6 a Geisel e Geisel por R\$ 15,00, Item 7 a Geisel e Geisel por R\$ 19,00, Item 8 a Geisel e Geisel por R\$ 27,00, Item 9 a Geisel e Geisel por R\$ 13,90, Item 10 a Geisel e Geisel por R\$ 21,50, Item 11 a Geisel e Geisel por R\$ 22,00, Item 12 a Geisel e Geisel por R\$ 11,90, Item 13 a Geisel e Geisel por R\$ 5,00, Item 14 Infibra por R\$ 7,25, Item 15 Infibra por R\$ 3,65, Item 16 Geisel e Geisel R\$ 3,95, Item 17 M Maravilha por R\$ 1,50, Item 18 Metaleto por R\$ 7,50, Item 19 a Metaleto por R\$ 5,40, Item 20

Metaleto por R\$ 5,00, Item 21 Metaleto por R\$ 5,00, Item 22 M Maravilha por R\$ 5,80, Item 23 Vegui por R\$ 1,35, Item 24 Vegui por R\$ 1,60, Item 25 Vegui por R\$ 1,90, Item 26 Vegui por R\$ 5,00, Item 27 MMaravilha por R\$ 1,00, Item 28 Vegui por R\$ 0,15, Item 29 Vegui por R\$ 0,55, Item 30 Vegui por R\$ 0,80, Item 31 Vegui por R\$ 0,50, Item 32 MMaravilha por R\$ 0,90,

**SUZANA ZANELLA PICOLLI, SILVIO PEREIRA FILHO,  
CRISTIANO MOTTA RODRIGUES, LUIZ FERNANDO DE  
MACEDO E CARLA BEATRIZ DA SILVA PEREIRA.**



**LICITAÇÃO**

A CÂMARA MUNICIPAL DE PORTO ALEGRE torna pública a abertura do seguinte Certame:

**PREGÃO ELETRÔNICO 47/10  
PROCESSOS 1089/10 e 1124/10**

**OBJETO:** Aquisição de materiais elétricos e compressor de ar.  
**LIMITE PARA RECEBIMENTO DE PROPOSTAS:** Até às 9h do dia 15 de abril de 2010.

**ABERTURA DAS PROPOSTAS:** Às 10h do dia 15 de abril de 2010.

**INÍCIO DA DISPUTA:** Às 14h do dia 15 de abril de 2010.

Os procedimentos para acesso aos Pregões Eletrônicos estão disponíveis através do site [www.pregaobanrisul.com.br](http://www.pregaobanrisul.com.br) ou no site [www.camarapoa.rs.gov.br/pregaonline](http://www.camarapoa.rs.gov.br/pregaonline)

**Câmara Municipal de Porto Alegre**

Os interessados deverão cadastrar senhas de acesso junto a Seção de Cadastro da Central de Licitações do Estado do Rio Grande do Sul.

Informações poderão ser obtidas através dos telefones (51) 3220-4314 e (51) 3220-4355 ou no endereço eletrônico [pregao@camarapoa.rs.gov.br](mailto:pregao@camarapoa.rs.gov.br)

Porto Alegre, 31 de março de 2010.

**JOSÉ GILBERTO DA SILVEIRA,** Pregoeiro.

**LICITAÇÃO**

A CÂMARA MUNICIPAL DE PORTO ALEGRE torna público o resultado do julgamento das propostas, por lote, da seguinte licitação:

**PREGÃO ELETRÔNICO 30/10  
PROCESSOS 0362/10 e 0566/10**

**OBJETO:** Aquisição de aparelhos para utilização da UNITEL (multímetros, amperímetros, detectores de sequência de fase, termômetro infravermelho, testador de bateria e baterias estacionárias).

**LOTES 1, 2, 3, 4, 5 e 6:** MINIPA INDÚSTRIA E COMÉRCIO LTDA.  
**LOTE 7:** BATERIAS DURAN LTDA.

A íntegra do julgamento encontra-se à disposição dos interessados na sala 395, 3º andar do prédio da Câmara Municipal de Porto Alegre, ou nos endereços ([www.camarapoa.rs.gov.br/pregaonline](http://www.camarapoa.rs.gov.br/pregaonline) ou [www.pregaobanrisul.com.br](http://www.pregaobanrisul.com.br)).

Porto Alegre, 31 de março de 2010.

**JOSÉ GILBERTO DA SILVEIRA,**  
Pregoeiro.



**EXTRATO DO TERMO  
ADITIVO**

**CONTRATANTE:** Secretaria Municipal da Saúde.

**CONTRATADA:** Odontotec – Paulo Ricardo Crucillo – ME.

**OBJETO:** Fica prorrogado o prazo contrato 35067 por 12 meses, a contar de 6 de junho de 2009, o valor mensal no período de dezembro /2008 a novembro /2009 no valor R\$ 7.929,89 a contar

**Prefeitura Municipal de Porto Alegre  
PROCURADORIA-GERAL DO MUNICÍPIO**

06/12/09. Acréscimo do objeto com fornecimento de peças no valor mensal de R\$ 1.982,47 passando o valor contratual mensal para R\$ 9.912,36

**PROCESSO 001.032198.06.0**

Porto Alegre, 25 de março de 2010.

**CONCEDENTE:** Secretaria Municipal da Educação.

**CONVENENTE:** Associação Beneficiária Amurt Amurtel.

**OBJETO:** Prorrogado o prazo Convênio a partir de 1º de janeiro de 2010 por mais um ano, até 31 de dezembro de 2010, altera-se

a redação do item 5.1, da Cláusula Quinta que passa a ter a seguinte redação: 5.1: Repassar à Entidade, mensalmente, sempre no último dia útil de cada mês do atendimento, a quantia de R\$ 234,61, por aluno matriculado.

**PROCESSO 001.011227.07.9**

Porto Alegre, 29 de março de 2010.

**JOÃO BATISTA LINCK FIGUEIRA,**  
Procurador-Geral do Município.



# Terceira etapa da vacinação contra a gripe A começa hoje

Luciano Lanes – Banco de Imagens – PMPA

**I**nicia nesta segunda-feira, a terceira etapa da vacinação, que contempla adultos saudáveis de 20 a 29 anos. Esta etapa irá até o dia 23 de abril. Para agilizar o atendimento e desafogar as unidades do Centro, que têm recebido o maior número de pessoas, a Secretaria Municipal de Saúde (SMS) abrirá todos os postos da Capital em dois sábados: dias 10 e 24 de abril.

No dia 10, poderão se vacinar gestantes e adultos saudáveis de 20 a 29 anos, portadores de doenças crônicas até 60 anos e crianças de 6 meses à dois anos. No dia 24, serão vacinados os idosos. O objetivo é que essas pessoas tenham condições de se vacinar em qualquer posto de saúde, agilizando o atendi-

mento e desafogando as unidades do Centro, que têm apresentado maior movimento durante a semana.

**Balanco** — Desde o dia 8 de março, data em que iniciou a campanha nacional de vacinação contra a Gripe A, já foram vacinadas 77.929 pessoas, sendo que destas 37.003 são trabalhadores da saúde, 23.789 são pessoas que possuem doenças crônicas, 5.947 gestantes, 11.072 menores de dois anos e 118 índios.

**Saúde já vacinou mais de 77 mil pessoas contra a gripe A**



## Guarda Municipal tem capacitação permanente

O Centro de Formação e Treinamento da Guarda Municipal, desde sua fundação, em 2006, capacita e moderniza os profissionais da segurança. O efetivo é preparado para zelar pela cidade e para tornar eficazes as ações de proteção ao cidadão e ao patrimônio público.

Localizado na rua Érico Veríssimo, 1.147, o Centro disponibiliza mais de quatro mil vagas nos cursos oferecidos durante o ano. São cursos de segurança na escola, atualização, gestão, defesa pessoal e segurança urbana em parques e praças, mediação de conflitos, prevenção no combate às drogas, justiça restaurativa, atendimento ao público, táticas de intervenção, informática básica, direção defensiva, controle do tumulto, treinamentos táticos com o Centro Avançado de Técnicas de Imobilização (Cati) e Special Weapons and Tactics (Swat), entre outros.

Palestras e oficinas de radiocomunicação, organização, história e planejamento da Guarda, direitos humanos e estudos sobre o Estatuto da Criança e do Adolescente complementam a

qualificação. A instalação de uma academia de musculação e ginástica possibilita que os agentes da Guarda Municipal desenvolvam e mantenham seu condicionamento físico, que conta com o acompanhamento de dois profissionais formados em Educação Física.

**Cursos previstos** – Para este ano de 2010 estão previstos cursos de Direção Defensiva e Ordenamento de Trânsito, direcionado aos condutores de veículo oficial (motoristas das guarnições e equipes), de Prevenção e Combate a Incêndio, Primeiros Socorros e Segurança Física das Instalações, direcionado aos guardas municipais que atuam nos diversos próprios do Município.

Os agentes da Guarda Municipal também serão capacitados com cursos de abordagem, revista pessoal, uso da algema, condução de detido, abordagem veicular, legis-

lação, defesa pessoal, atendimento de ocorrências com Sistema de Alarme Eletrônico e de preservação de local de crime.

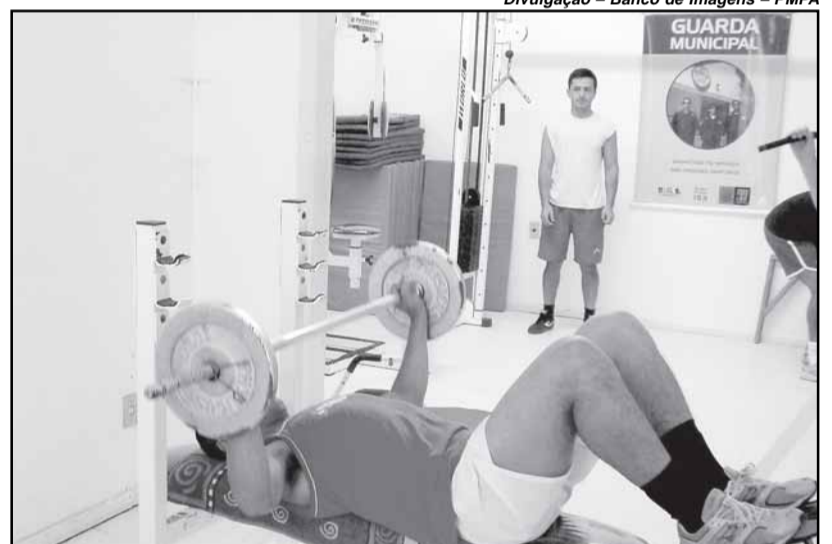

**Academia possibilita que os agentes desenvolvam e mantenham seu condicionamento físico**

## Telecentro testa programa para deficientes visuais

Luciano Lanes – Banco de Imagens – PMPA



**São pelo menos 10 computadores e três monitores em cada um dos mais de 30 telecentros**

O software Lin Vox, projeto piloto para deficientes visuais, está em fase de teste no Telecentro de Formação da Secretaria Municipal de Direitos Humanos e Segurança Ur-

ba (SMDHSU), localizado na rua João Alfredo, 607, bairro Cidade Baixa.

Após o período de testes, se aprovado,

será feita uma escala para a implantação do programa em, no mínimo, dois locais por mês, atendendo a todos os telecentros vinculados à SMDHSU. Simultaneamente, um estagiário será treinado em organização especializada no atendimento a deficientes visuais. Este é o primeiro passo para a acessibilidade nos telecentros, que também deverão ser adaptados também para portadores de necessidades especiais.

**Telecentros** — Telecentros são espaços equipados com computadores à disposição da população, com coordenação da SMDHSU (logística e treinamento dos monitores), em parceria com a Procempa (análise das áreas, instalações e manutenção da rede). São pelo menos 10 computadores e três monitores em cada um dos mais de 30 telecentros. Os equipamentos pertencem à prefeitura e, em alguns

casos são doações de empresas privadas. Os locais escolhidos são, principalmente, associações de moradores e creches.

**Atividades** — Cursos de informática básica e oficinas especiais são as principais atividades oferecidas aos frequentadores do telecentro. As pessoas podem navegar livremente pela Internet, pesquisar, ler notícias, digitar documentos e currículos, participar de salas de bate-papo, enviar e-mails, gerenciar contas de correio e bancárias e cadastrar documentos. Todos os serviços oferecidos pelo computador estão ao alcance do cidadão, promovendo a cidadania. Incluídos no Programa Segurança Cidadã, os telecentros tem a coordenação da Secretaria Municipal de Direitos Humanos e Segurança Urbana (SMDHSU) em parceria com a Procempa.