

DIÁRIO OFICIAL PORTO ALEGRE

Órgão de divulgação do Município – Ano XV – Edição 3833 – Sexta-feira, 20 de Agosto de 2010

Projeto reduz custo de moradias populares

Uma proposta da prefeitura isenta do Imposto Sobre Serviços de Qualquer Natureza (ISSQN) as construções de habitações de baixa renda inseridas no programa federal Minha Casa, Minha Vida. O projeto de lei foi assinado ontem, 19, pelo prefeito, e será enviado à Câmara Municipal. O documento beneficia empreendimentos destinados à população com renda familiar de até três salários mínimos.

Segundo o prefeito, a lei tem como objetivo incentivar construções e combater o déficit habitacional na cidade. O benefício corresponde a R\$ 3,1 milhões em impostos arrecadados pela prefeitura ao ano. “Estamos buscando formas de contribuir para que o programa tenha maior impacto na cidade. Nossa responsabilidade maior é com a população de baixa renda, que não possui condições de adquirir casa própria. Com isso, combatemos a subhabitação e as moradias irregulares de famílias que vivem em situação de vulnerabilidade”.

O prefeito também destacou que esse é o segundo incentivo fiscal da administração para o programa. O primeiro foi a isenção do Imposto sobre a Transmissão de Bens Imóveis (ITBI), destinado aos novos proprietários com renda de até seis salários mínimos. A isenção de ITBI foi implantada em agosto de 2009 e já beneficiou mais de 4,4 mil famílias, num total de R\$ 3,1 milhões em imposto não lançado.



Ivo Gonçalves /PMPA

Proposta beneficia construções do Minha Casa, Minha Vida

COMUNICADO SISTEMA DOPA ON-LINE

A GERÊNCIA DO DIÁRIO OFICIAL DE PORTO ALEGRE, da Secretaria Municipal da Administração, comunica, a todos os órgãos municipais das administrações direta e indireta, o início da utilização do Sistema Dopa On-line.

Os conteúdos a serem publicados no Diário Oficial de Porto Alegre são de responsabilidade do órgão emissor e deverão ser enviados pelos servidores que participaram das oficinas de qualificação, mediante senhas. Tais conteúdos deverão seguir os padrões de formatação indicados no Tutorial (em <http://dopaonline.procempa.com.br>) e serão recebidos por meio do sistema Dopa On-line conforme cronograma a seguir.

A partir de 23 de agosto de 2010:

- Documentos Oficiais (ordens de serviço, resoluções, instruções, editais de concursos, comunicados oficiais);
- Editais (editais de licitação).

A partir de 30 de agosto de 2010:

- Executivo (leis, decretos, leis complementares e ordens de serviços);
- Legislativo (leis do legislativo, decretos legislativos, ordens de serviços, resoluções e resoluções de mesa, instruções);
- Executivo Pessoal (atos, portarias, depósitos, despachos, estagiários, notas de inquérito e termos de ratificação);

-Legislativo Pessoal (atos, portarias, despachos, estagiários).

Este início de implantação será uma etapa de testes do Sistema Dopa On-line, com o objetivo de avaliar o novo método, para que ele seja implantado única e definitivamente na forma virtual em um futuro próximo.

Importante ressaltar que, nesta primeira etapa, os órgãos utilizarão o Sistema para envio de conteúdos, mas as edições continuarão sendo impressas normalmente na CORAG, até a data da implantação eletrônica definitiva.

Os servidores que serão usuários e ainda não possuem senha para o Sistema Dopa On-line precisam ser indicados através de ofício do titular da pasta para o Gabinete da SMA. Somente após o recebimento dessa indicação eles serão chamados para participar do treinamento do sistema e receber senhas.

Informamos, ainda, que o material recebido até as 16h integrará a edição a ser publicada no dia seguinte. Após esse horário, fará parte da edição subsequente.

A partir das datas acima, não serão mais recebidos materiais para publicação em meio físico, somente em meio digital e através do Sistema.

TAMARA MARIA COSTA PEREIRA,
Gerente do DOPA.

CapacitaPOA: aula inaugural em 26 de agosto

Porto Alegre inicia um programa inédito de qualificação dirigido a conselheiros e delegados do Orçamento Participativo. O CapacitaPOA começa em 26 de agosto com a aula inaugural sobre o modelo de descentralização da gestão pública praticado em Rosário, na Argentina. Por videoconferência, o professor da Universidad Nacional de Rosario, Roberto Zampani, e a subsecretária geral da cidade, Laura Alfonso, falam sobre o desenvolvimento de políticas inovadoras e processos de cogestão administrativa entre governo e cidadãos. O evento será no auditório do Ministério Público, às 19h.

Encontro debate o atendimento na primeira infância

Cerca de 300 pessoas participam hoje, 20, do 2º Encontro Municipal do Primeira Infância Melhor - Porto Infância Alegre (PIMPIA).

O evento ocorre entre 8h30 e 17h30, no Ministério Público (Aureliano de Figueiredo Pinto, 80). Criado em 2005, o Pim Piá possui equipes de atendimento comunitário, que acompanham 263 famílias com gestantes e/ou crianças de zero a seis anos sem acesso à creche e escola, reforçando o vínculo família-criança.



Divulgação/PMPA

Proposta da LDO para 2011 será entregue nesta manhã

O projeto da Lei de Diretrizes Orçamentárias será entregue pelo prefeito ao presidente da Câmara Municipal, às 10h, em solenidade no Salão Nobre do Legislativo. O documento define as principais ações contidas no Plano Plurianual (PPA) 2010-2013, a serem executadas no próximo ano, com destaque para os projetos e investimentos preparatórios à Copa de 2014 e as prioridades definidas pelo Orçamento Participativo. Até 10 de outubro, a LDO deve retornar aprovada pela Câmara ao Executivo, para sanção do prefeito.

Entrega de licenças ao Acampamento termina hoje

As entidades inscritas na próxima edição do Acampamento Farroupilha têm até as 17h30 de hoje para buscar a

Ricardo Stricher/PMPA

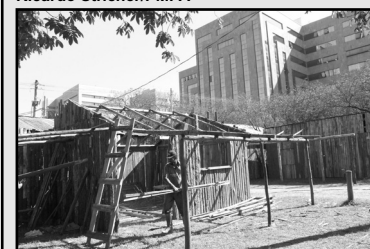

Montagem dos piquetes começa amanhã

licença de instalação dos galpões. Os documentos devem ser retirados no Galpão da Pampa no Parque Maurício Sirotsky Sobrinho (Harmonia). Amanhã, 21, começa a montagem dos piquetes.

EXECUTIVO PESSOAL

endereço eletrônico: diariooficial@sma.prefpoa.com.br

Atos

SECRETÁRIA MUNICIPAL DE ADMINISTRAÇÃO, no uso de suas atribuições legais,

NOMEIA, em substituição, de 12/07/2010 a 25/07/2010, face impedimento do titular OTILIA MARIA HENZ DE ABREU, 958788/1, por motivo de licença saúde, através do Ato 958 de 18/08/2010 (processo 001.033160.10.4).

NOME: ANA CRISTINA SOARES DA COSTA	MATRÍCULA: 201227/1
CARGO: ASSISTENTE ADMINISTRATIVO	CÓDIGO: AA10406
LOTAÇÃO: SMF	
OBJETO: PARA EXERCER O CC DE ASSISTENTE (21250001) DA UNIDADE DE CONTROLE DE VEÍCULOS LOCADOS (13603016) DA SMF.	
BASE LEGAL: Art. 69, § 2º, da L.C. 133/85	

NOMEIA a candidata aprovada no Concurso Público 433, homologado em 15/05/2008, autorizado em 25/05/2010, ELIANA BRIDI, 437806, Engenheiro – Civil, 27º Lugar, ES.1.14.NS.A, da Secretaria Municipal de Obras e Viação, em caráter efetivo, para cumprir estágio probatório, com base no artigo 20, parágrafo único, da Lei Complementar 133, de 31/12/1985, através do Ato 1043 de 17/08/2010 (processo 001.011281.10.3).

TORNA SEM EFEITO, em relação à candidata aprovada no Concurso Público 439, homologado em 14.04.2008, através do Ato 989 de 17/08/2010 (processo 001.039339.09.2).

NOME: ELIETE DEISY GOLENDZINER

CARGO: MÉDICO – Pediatria – 47º Lugar

CÓDIGO: ES.1.24.NS.A

LOTAÇÃO: Secretaria Municipal da Saúde

OBJETO: O Ato 626, de 02/06/2010, que a nomeou em caráter efetivo, por não ter emtrado em exercício dentro do prazo legal.

BASE LEGAL: Artigo 29, parágrafo segundo, da Lei Complementar 133, de 31/12/1985.

TORNA SEM EFEITO, em relação ao candidato aprovado no Concurso Público 440, homologado em 10/07/2009, através do Ato 990 de 17/08/2010 (processo 001.023402.10.5).

NOME: HUMBERTO SEVERINO PINTO RIBEIRO

CARGO: PROFESSOR – Geografia – 8º Lugar

CÓDIGO: ED.1.03.M4.A

LOTAÇÃO: Secretaria Municipal de Educação

OBJETO: O Ato 799, de 05/07/2010, que o nomeou em caráter efetivo,

por não ter tomado posse dentro do prazo legal.

BASE LEGAL: Artigo 26, parágrafo segundo, da Lei Complementar 133, de 31/12/1985.

TORNA SEM EFEITO, em relação ao candidato aprovado no Concurso Público 440, homologado em 10/07/2009, através do Ato 991, de 17/08/2010 (processo 001.023402.10.5).

NOME: SENIRA CORREA VIEIRA

CARGO: PROFESSOR – Geografia – 9º Lugar

CÓDIGO: ED.1.03.M4.A

LOTAÇÃO: Secretaria Municipal de Educação

OBJETO: O Ato 799, de 05/07/2010, que o nomeou em caráter efetivo, por não ter tomado posse dentro do prazo legal.

BASE LEGAL: Artigo 26, parágrafo segundo, da Lei Complementar 133, de 31/12/1985.

CHEFE DA UNIDADE DE REGISTRO E PREPARO DE PAGAMENTO do CEDRE da SMA, no uso de suas atribuições legais,

DISPENSA, a contar de 30/06/2010, através do Ato 626 de 10/08/2010 (processo 001.029389.10.0).

NOME: PAULO RICARDO DOS SANTOS	MATRÍCULA: 429240/1
CARGO: ASSISTENTE ADMINISTRATIVO	CÓDIGO: AA10406
Lotação: SMS	
OBJETO: DA FG DE CHEFE DE EQUIPE (11150005), DA EQUIPE DE APOIO E DIAGNÓSTICO DO CENTRO DE SAÚDE IAPI DA GERÊNCIA DISTRITAL NOROESTE/HUMAITÁ/ NAVEGANTES/ ILHAS (18501077), DA SMS.	
BASE LEGAL: Artigo 73 da Lei Complementar 133 de 31.12.1985.	

DIRETOR ADMINISTRATIVO-FINANCEIRO DO DEPARTAMENTO MUNICIPAL DE PREVIDÊNCIA DOS SERVIDORES PÚBLICOS DO MUNICÍPIO DE PORTO ALEGRE, no uso de suas atribuições legais,

EXCLUI, do Quadro de Pensionistas do Departamento Municipal de Previdência dos Servidores Públicos do Município de Porto Alegre, conforme relação anexa, o beneficiário de pensão por morte por ter completado 21 anos, extinguindo-se a respectiva pensão, com base na Legislação do Montepio dos Funcionários Municipais de Porto Alegre, Inciso II e § único do art. 70, da LC 478/02, através do Ato 71 de 04/08/2010 (processo 009.002754.10.0).

Pensionista	Matric.	Ex-servidor	Matric.	Data Exclusão
KAREN GUTERRES LOPES	2037-0	MARIA DA GRAÇA GUTERRES LOPES	15293-4	11/7/2010

EXCLUI, do Quadro de Pensionistas do Departamento Municipal de Previdência dos Servidores Públicos do Município de Porto Alegre, conforme relação anexa, os beneficiários de pensão por morte por terem completado 21 anos, repassando a respectiva quota parte da pensão ao beneficiário remanescente, com base na Legislação do Montepio dos Funcionários Municipais de Porto Alegre; Inciso II do art. 70 e § 1º do art. 64, ambos da LC 478/02, através do Ato 72 de 04/08/2010 (processo 009.002754.10.0).

Pensionista	Matric.	Ex-servidor	Matric.	Data Exclusão	Beneficiário Remanescente	Matric.
FERNANDO SERPA DA SILVEIRA	1288-0	VITOR MANOEL DA SILVEIRA	20236-6	18/7/2010	MARIA ANGÉLICA SERPA DA SILVA	2416-6
JOICE NUNES NASSER	1883-8	NICASSIO CLAFON NASSER	18924-1	23/7/2010	JOSSANE NUNES NASSER	1927-3
LUCIANO LIMA DA COSTA	2269-9	SATURNINO FRANCISCO DA COSTA PRIMO	4013-9	7/7/2010	CELUI MACHADO DE LIMA	601-5



PREFEITURA MUNICIPAL DE PORTO ALEGRE
Diário Oficial de Porto Alegre
 Órgão de Divulgação Oficial do Município de Porto Alegre
 Criado pelo Decreto nº 11.226 de 14 de Março de 1995
www.portoalegre.rs.gov.br

PREFEITO MUNICIPAL: José Fortunati
SECRETARIA MUNICIPAL DE ADMINISTRAÇÃO: Secretária: Sônia Mauriza Vaz Pinto
GERENTE DO DIÁRIO OFICIAL: Jornalista Tamara Maria Costa Pereira - Fone: 3289.1231
ENDEREÇO: Rua Siqueira Campos, 1300 – 7º andar – CEP 90010-907
diariooficial@sma.prefpoa.com.br – Fax 3289-1248
ASSINATURAS, VENDAS E DISTRIBUIÇÃO: Paulo Colbert Rosa Kerche – Fone 3289-1230
ASSINATURA ANUAL: R\$ 65,00 – **SEMESTRAL:** R\$ 32,50 – **AVULSO:** R\$ 0,50
EDIÇÃO GRÁFICA E IMPRESSÃO: CORAG – Companhia Rio-grandense de Artes Gráficas

EXCLUI, do Quadro de Pensionistas do Departamento Municipal de Previdência dos Servidores Públicos do Município de Porto Alegre, conforme relação anexa, os beneficiários de pensão por morte por terem completado 21 anos, e rateia em partes iguais a respectiva quota parte da pensão entre os beneficiários remanescentes, com base na Legislação do Montepio dos Funcionários Municipais de Porto Alegre; Inciso II do art. 70 e § 1º do art. 64, ambos da LC 478/02, através do Ato 73 de 04/08/2010 (processo 009.002754.10.0).

Pensionista	Matric.	Ex-servidor	Matric.	Data Exclusão	Beneficiário Remanescente	Matric.
GABRIEL ALVES DA ROSA	4231-7	JOSE LUIS DA ROSA	48643-1	4/7/2010	RAFAEL ALVES DA ROSA	4228-3
					ALDA ALVES DE FREITAS GOMES	4229-1
					GRAZIELE ALVES DA ROSA	4230-9
JANAINA DE PAULA SILVA	1781-4	TIBIRICA JOSE DA SILVA	18038-0	21/7/2010	NARA ELIZABETE MORAES DE PAULA	3047-8
					TAMARA DE PAULA SILVA	3713-5
JESSICA KELLY MARQUES ROSA	1839-0	GILBERTO ARAUJO ROSA	15169-6	6/7/2010	JOSIANE MARQUES ROSA	1924-0
					RITA DE CASSIA BRUM MARQUES	3438-9

EXCLUI, do Quadro de Pensionistas do Departamento Municipal de Previdência dos Servidores Públicos do Município de Porto Alegre, conforme relação anexa, o beneficiário de pensão por morte por ter completado 24 anos, e rateia em partes iguais a respectiva quota parte da pensão entre os beneficiários remanescentes, com base na Legislação do Montepio dos Funcionários Municipais de Porto Alegre e § 1º do art. 64 da LC 478/02, através do Ato 74 de 04/08/2010 (processo 009.002754.10.0).

Pensionista	Matric.	Ex-servidor	Matric.	Data Exclusão	Beneficiário Remanescente	Matric.
CHRISTIAN CAVEDON DIAS	616-3	BERNADETE CAVEDON DIAS	14498-0	7/7/2010	BRUNA CAVEDON DIAS	461-4
					DIEGO CAVEDON DIAS	803-7

EXCLUI, do Quadro de Pensionistas do Departamento Municipal de Previdência dos Servidores Públicos do Município de Porto Alegre, conforme relação anexa, o beneficiário de pensão por morte por ter completado 24 anos, extinguindo-se a respectiva pensão, com base na Legislação do Montepio dos Funcionários Municipais de Porto Alegre e § único do art. 70 da LC 478/02, através do Ato 75 de 04/08/2010 (processo 009.002754.10.0).

Pensionista	Matric.	Ex-servidor	Matric.	Data Exclusão
CINTIA SOARES RODRIGUES	624-7	LUIZ CARLOS PADILHA RODRIGUES	30222-4	22/7/2010

EXCLUI, do Quadro de Pensionistas do Departamento Municipal de Previdência dos Servidores Públicos do Município de Porto Alegre, conforme relação anexa, o beneficiário de pensão por morte por ter completado 21 anos, extinguindo-se a respectiva pensão, com base no Inciso II e § único do art. 70, da LC 478/02, através do Ato 76 de 04/08/2010 (processo 009.002754.10.0).

Pensionista	Matric.	Ex-servidor	Matric.	Data Exclusão
WILL ROBSON GIL BEZICZICKI	6342-0	ANDRE LUIZ CRISTOBAL BEZICZICKI	2985-0	6/7/2010

EXCLUI, do Quadro de Pensionistas do Departamento Municipal de Previdência dos Servidores Públicos do Município de Porto Alegre, conforme relação anexa, o beneficiário de pensão por morte por ter completado 21 anos, repassando a respectiva quota parte da pensão ao beneficiário remanescente, com base no Inciso II do art. 70 e § 1º do art. 64, ambos da LC 478/02, através do Ato 77 de 04/08/2010 (processo 009.002754.10.0).

Pensionista	Matric.	Ex-servidor	Matric.	Data Exclusão	Beneficiário Remanescente	Matric.

BRUNO DA COSTA AVILA	6493-1	ANA RITA DA COSTA AVILA	12383-6	19/7/2010	LAERTE AVILA	6492-3
----------------------	--------	-------------------------	---------	-----------	--------------	--------

EXCLUI, do Quadro de Pensionistas do Departamento Municipal de Previdência dos Servidores Públicos do Município de Porto Alegre, conforme relação anexa, os beneficiários de pensão por morte por terem completado 21 anos, e rateia em partes iguais a respectiva quota parte da pensão entre os beneficiários remanescentes, com base no Inciso II do art. 70 e § 1º do art. 64, ambos da LC 478/02, através do Ato 78 de 04/08/2010 (processo 009.002754.10.0).

Pensionista	Matric.	Ex-servidor	Matric.	Data Exclusão	Beneficiário Remanescente	Matric.
ANDERSON LUIS DA SILVA MARTINS	6350-3	GELSON ROBERTO DA SILVA MARTINS	19596-6	18/7/2010	MARA ELIANA DA SILVA MARTINS	6349-5
					ALESSANDRA DA SILVA MARTINS	6351-1
					DENILSON DA SILVA MARTINS	6352-9
EZEQUIEL DE QUADROS ROSA	6821-3	MIGUEL ROSA	42482-0	19/7/2010	MARDELI DE QUADROS ROSA	6820-5
					GABRIEL DE QUADROS ROSA	6822-1
					DANIEL DE QUADROS ROSA	6823-9
KAMILA FREITAS CUNHA	6581-3	AGUINALDO OLIVEIRA CUNHA	14294-3	29/7/2010	VIVIANE DE FREITAS CUNHA	6578-9
					GRAZIELLA DE FREITAS CUNHA	6579-7
					THAIS DE FREITAS CUNHA	6580-5
					CRISTINA RODRIGUES DE FREITAS	6626-6
MATHEUS ORTIZ SANHUDO	4806-6	ASSIS VILANOVA SANHUDO	30092-1	7/7/2010	OLI ORTIZ SANHUDO	4804-1
					MARLON ORTIZ SANHUDO	4805-8

EXCLUI, do Quadro de Pensionistas do Departamento Municipal de Previdência dos Servidores Públicos do Município de Porto Alegre, conforme relação anexa, beneficiários de pensão por morte por falecimento, extinguindo-se a respectiva pensão, com base na Legislação do Montepio dos Funcionários Municipais de Porto Alegre, Inciso I e § único do art. 70, da LC 478/02, através do Ato 79 de 10/08/2010 (processo 009.002863.10.3).

Pensionista	Matric.	Ex-servidor	Matric.	Data Exclusão
ARACY DA SILVA BERNARDES	363-2	ARMINDO JOSE BERNARDES	20718-3	15/7/2010
CORINA DA SILVA KASTER	688-2	LINDOLFO KASTER	745-0	25/7/2010
ERCINDA MARIA CAMPOS WORM	1116-3	WALTER WORM	846-6	5/7/2010
FRANCISCA GERALDA DOS REIS MANIQUE	1315-1	ANDRE MANIQUE SOBRINHO	1467-0	27/6/2010
HEDY LENHART SOARES	1456-3	JUVENAL SOARES	1921-6	3/7/2010
IVONE DA SILVA ARAUJO	1717-8	GALENO FONTOURA ARAUJO	312-9	19/7/2010
LEDA ELY FERREIRA	2097-4	ADAO EUCLIDES FERREIRA	5785-1	5/7/2010
MARIA DANESI DA SILVA	2514-8	WALTER BORGES DA SILVA	151-1	1/7/2010
ROSA DE OLIVEIRA	3488-4	ALFREDO TORRES DOS SANTOS	2682-3	1/7/2010

EXCLUI, do Quadro de Pensionistas do Departamento Municipal de Previdência dos Servidores Públicos do Município de Porto Alegre, conforme relação anexa, o beneficiário de pensão por morte por falecimento, repassando a respectiva quota parte da pensão ao beneficiário remanescente, com base na Legislação do Montepio dos Funcionários Municipais de Porto Alegre, Inciso I do art. 70 e § 1º do art. 64, ambos da LC 478/02, através do Ato 80 de 10/08/2010 (processo 009.002863.10.3).

Pensionista	Matric.	Ex-servidor	Matric.	Data Exclusão	Beneficiário Remanescente	Matric.
GLAIR CONCEICAO ROCHA DA SILVA	1423-3	JORGE CLAUDIONOR F GONÇALVES	15485-6	29/6/2010	THIAGO ROCHA DA SILVA GONÇALVES	3840-6

EXCLUI, do Quadro de Pensionistas do Departamento Municipal de Previdência dos Servidores Públicos do Município de Porto Alegre, conforme relação anexa, beneficiário de pensão por morte por falecimento, extinguindo-se a respectiva pensão, com base no Inciso I e § único do art. 70, da LC 478/02, através do Ato 81 de 10/08/2010 (processo 009.002863.10.3).

Pensionista	Matric.	Ex-servidor	Matric.	Data Exclusão
JURACY SILVA DE BARCELOS	6214-1	BRAZ CORREA BARCELOS	3437-1	10/7/2010

DIRETOR PREVIDENCIÁRIO DO DEPARTAMENTO MUNICIPAL DE PREVIDÊNCIA DOS SERVIDORES PÚBLICOS DO MUNICÍPIO DE PORTO ALEGRE, no uso de suas atribuições legais,

REVISA, a contar de 01/01/2006, em relação ao ex-servidor JOSE MONTEIRO BENTO, 85.1, falecido em 21/03/1988, Estatutário, Diretor Excedente, E14.D-08, 30h, da Secretaria Municipal da Fazenda, aposentado por tempo de serviço, com provento integral, Ato 253, de 09/09/1957, Regime de Repartição Simples, com paridade, com ingresso em 10/07/1931, incluindo na pensão o valor correspondente da Gratificação de Resultado Fazendário e de Programação Orçamentária - GRFPO “variável”, de nível superior, alterando o montante mensal, rateado à razão de: 100% a ADELINA VALIM BENTO, 26.5, CPF: 215.173.710-15, cônjuge, com base nos artigo 7º da Emenda Constitucional 41/03. Gratificação de Resultado Fazendário e de Programação Orçamentária - GRFPO “variável” Artigos 9º e 19 da Lei 10.087/06; Decreto 15.436/06; artigos 5º, 6º e 8º, §§ 1º e 2º, do Decreto 15.437/06; Decreto 15.475/07 e Lei 9.870/05. OBSERVAÇÕES (revisão de proventos/outros) Ato 547, de 19/05/1975 revisou os proventos com base no cargo de Diretor; Ato 1518, de 17/12/1975 - concessão de 08 avanços; Ato 331, de 11/04/2005 - Revisa Pensão incluindo a ref. “D” e o RTI. CPF do(a) ex-servidor(a): 006.474.380-20 através do Ato 431 de 22/07/2010 (processo 001.037188.07.0). “Ato sujeito a modificações, pendente de exame pelo Tribunal de Contas do Estado”.

Portarias

SECRETÁRIA MUNICIPAL DE ADMINISTRAÇÃO, no uso de suas atribuições legais,

DESIGNA MARISTELA ANTUNES FURRE, 79361-1, administradora, ES101NS, para responder, em regime de dedicação exclusiva, pela função gratificada de assessor técnico, 2117-0001, 12.002.001, substituindo JOSÉ FRANCISCO LIMA DOS SANTOS, 221410, administrador, ES101NS, por motivo de licença prêmio, de 09 a 23/08/2010, através da Portaria 1586 de 12/08/2010.

MODIFICA, a contar de 22/03/2010, a Portaria 99/10-Gabinete do Secretário/Secretaria Municipal de Administração, datada de 22/03/2010, quanto à composição do referido Grupo de Trabalho, excluindo as servidoras SUZANA REIS COELHO, 763266, psicóloga, MARIA DA GRAÇA BRUNELLI, 402180, administradora, e ALBERT ABUABARA, 977825, assessor para assuntos jurídicos, e incluindo ADRIANA SCHAEWER DE AZEVEDO, 329098, assessora para assuntos jurídicos, todos na Secretaria Municipal de Administração, estabelecendo como prazo para realização dos trabalhos o período de julho/2010 a outubro/2010, através da Portaria 341 de 13/08/2010 (processo 001.005935.10.5).

CHEFE DA UNIDADE DE REGISTRO E PREPARO DE PAGA-

MENTO do CEDRE da SMA, no uso de suas atribuições legais,

CESSA, de 12/07/2010 a 25/07/2010, em relação à servidora, através da Portaria 1563 de 06/08/2010 (processo 001.033160.10.4).

NOME: ANA CRISTINA SOARES DA COSTA	MATRÍCULA: 201227/1
CARGO: ASSISTENTE ADMINISTRATIVO	CÓDIGO: AA10406
LOTAÇÃO: SMF	
OBJETO: A PORTARIA 108, DE 17/01/00, QUE CONVOCOU PARA CUMPRIR REGIME DE TEMPO INTEGRAL ATÉ ULTERIOR DELIBERAÇÃO.	

CESSA EFEITOS, a contar de 01/07/2010, em relação à servidora, através da Portaria 1547 de 05/08/2010 (processo 001.032586.10.8).

NOME: VIRGINIA BEATRIZ BIAZZETTO RODRIGUES DE MATOS	MATRÍCULA: 194776/1
CARGO: PROFESSOR	CÓDIGO: ED103M5
Lotação: SMED	
OBJETO: A Portaria 940 de 11/05/2010 que convocou para cumprir Regime Complementar de Trabalho	

CESSA EFEITOS, a contar de 29/06/2010, em relação à servidora, através da Portaria 1552 de 05/08/2010 (processo 001.032588.10.0).

NOME: MARA HELENA CAMPOS DO AMARAL	MATRÍCULA: 282320/1
CARGO: PROFESSOR	CÓDIGO: ED103M5
Lotação: SMED	
OBJETO: A Portaria 940 de 11/05/2010 que convocou para cumprir Regime Complementar de Trabalho	

CESSA EFEITOS, a contar de 02/07/2010, em relação ao servidor, através da Portaria 1554 de 05/08/2010 (processo 001.028526.10.4).

NOME: ALEXANDRE BUENO	MATRÍCULA: 500759/1
CARGO: PROFESSOR	CÓDIGO: ED103M5
Lotação: SMED	
OBJETO: Os efeitos da Portaria 2490 de 11/12/2008 que convocou para cumprir Regime Complementar de Trabalho:	

CESSA EFEITOS, a contar de 02/08/2010, em relação à servidora, através da Portaria 1557 de 05/08/2010 (processo 001.032993.10.2).

NOME: ISABEL LETICIA PEDROSO DE MEDEIROS	MATRÍCULA: 234634/1
CARGO: PROFESSOR	CÓDIGO: ED103M5
Lotação: SMED	
OBJETO: A Portaria 2481 de 29/12/2009 que convocou para cumprir Regime Suplementar de Trabalho:	

CESSA EFEITOS, a contar de 04/05/2010, em relação à servidora, através da Portaria 1558 de 05/08/2010 (processo 001.032992.10.6).

NOME: ADRIANA LONGONI MOREIRA	MATRÍCULA: 852536/1
CARGO: PROFESSOR	CÓDIGO: ED103M5
Lotação: SMED	
OBJETO: A Portaria 2495 de 11/12/2008 que convocou para cumprir Regime suplementar de Trabalho.	

CESSA EFEITOS, a contar de 02/08/2010, em relação à servidora, através da Portaria 1598 de 10/08/2010 (processo 001.033401.10.1).

NOME: MICHELLE BICALHO ANTUNES	MATRÍCULA: 156120/2
CARGO: PROFESSOR M5	CÓDIGO: ED103M5
Lotação: SMED	
OBJETO: DA PORTARIA N. 2481, DE 29/12/2009, QUE A CONVOCOU PARA CUMPRIR REGIME SUPLEMENTAR DE TRABALHO, DE 01/01/2010 A 31/12/2011.	

CONCEDE, ao servidor, a contar de 01/04/2010, através da Portaria 1561 de 06/08/2010 (processo 001.020357.10.9).

NOME: LUIZ CARLOS SELIGMAN	MATRÍCULA: 200181/1
CARGO: MEDICO	CÓDIGO: ES124NS
Lotação: SMS	
OBJETO: Gratificação de Incentivo a produtividade, Correspondente a nível 6.	
BASE LEGAL: Art. 70, da Lei 6309/88, com redação alterada pela Lei 7691/95, art 2º, parágrafo único, inciso I, do Decreto 11351/95.	

CONCEDE, à servidora, de 01/01/2010 a 31/12/2012, através da Portaria 1565 de 06/08/2010 (processo 001.044510.00.4).

NOME: CATIA REGINA MARIA	MATRÍCULA: 255558/1
CARGO: ASSISTENTE ADMINISTRATIVO	CÓDIGO: AA10406
LOTAÇÃO: SMF	

OBJETO: GRATIFICAÇÃO ESPECIAL PELO EXERCÍCIO DE ATIVIDADE DE LANÇAMENTO DE TRIBUTOS, ARRECADAÇÃO, EXECUÇÃO E CONTROLE DA RECEITA, DA DESPESA, DE EMPENHO E DE PREPARO DE PAGAMENTO, CORRESPONDENTE A FG DE NÍVEL 6.
BASE LEGAL: ART. 70, DA LEI 6309/88, COM REDAÇÃO ALTERADA PELA LEI 7691/95, ART. 2º, PARÁGRAFO ÚNICO, INCISO I, DO DECRETO 11351/95

CONVOCA, ate U.D., a contar de 01/03/2008, através da Portaria 1525 de 03/08/2010 (processo 001.007787.08.1).

NOME: MARILICE NOGUEIRA GONCALVES	MATRÍCULA: 354615/1
CARGO: PROFESSOR M5	CÓDIGO: ED103M5
Lotação: PD - ENCARGOS GERAIS DO MUNICIPIO	
OBJETO: Para cumprir Regime de dedicação exclusiva.	
BASE LEGAL: Lei Complementar 133 de 31.12.1985 - artigo 37, inciso I, alínea "b"; 110, inciso III; combinado com o artigo 132. Lei 6309 de 28.12.1988 - artigos 36, inciso II, 38, 39, 40 e 41.	

CONVOCA, de 29/06 até 31/12/2010, através da Portaria 1553 de 05/08/2010 (processo 001.032588.10.0).

NOME: MARA HELENA CAMPOS DO AMARAL	MATRÍCULA: 282320/1
CARGO: PROFESSOR	CÓDIGO: ED103M5
Lotação: SMED	
OBJETO: Regime Suplementar de Trabalho	
BASE LEGAL: Lei 6151 de 13.07.1988 - Artigos 30 e 32; Lei Complementar 133 de 31.12.1985 - artigos 37, inciso I, alínea "c", 110, inciso III.	

CONVOCA, ate u.d., a contar de 02/07/2010, através da Portaria 1555 de 05/08/2010 (processo 001.028526.10.4).

NOME: ALEXANDRE BUENO	MATRÍCULA: 500759/1
CARGO: PROFESSOR	CÓDIGO: ED103M5
Lotação: EMEF DEPUTADO MARCÍRIO GOULART LOUREIRO	
OBJETO: Regime Suplementar de Trabalho	
BASE LEGAL: Lei Complementar 133 de 31.12.1985 - artigos 37, inciso I, alínea "c", 110, inciso III; Lei 6151 de 13.07.1988 - Artigos 30 e 32.	

CONVOCA, de 04/05/2010 a 31/12/2010, através da Portaria 1559 de 05/08/2010 (processo 001.032992.10.6).

NOME: ADRIANA LONGONI MOREIRA	MATRÍCULA: 852536/1
CARGO: PROFESSOR	CÓDIGO: ED103M5
Lotação: SMED	
OBJETO: Regime suplementar de Trabalho.	
BASE LEGAL: Lei Complementar 133 de 31.12.1985 - artigos 37, inciso I, alínea "c", 110, inciso III; Lei 6151 de 13.07.1988 - Artigos 30 e 32.	

CONVOCA, de 1/07/2010 a 25/07/2010, através da Portaria 1564 de 06/08/2010 (processo 001.033160.10.4).

NOME: ANA CRISTINA SOARES DA COSTA	MATRÍCULA: 201227/1
CARGO: ASSISTENTE	CÓDIGO: 21250001
LOTAÇÃO: SMF	
OBJETO: PARA CUMPRIR REGIME DE DEDICAÇÃO EXCLUSIVA	
BASE LEGAL: arts. 36, inc. II, 38, 39, 40 e 41 da Lei 6309/88: arts. 37, inc. I, alínea "b", 110, inc. III da LC 133/85	

CONVOCA, de 21/07/2010 até 31/12/2011, através da Portaria 1593 de 10/08/2010 (processo 001.032198.10.8).

NOME: JULIANA SIBELE SILVEIRA DARDE	MATRÍCULA: 1013360/01
CARGO: ASSESSOR PARA ASSUNTOS JURIDICOS	CÓDIGO: ES105NS
Lotação: SMS	
OBJETO: Para cumprir Regime de Dedicção Exclusiva	
BASE LEGAL: Lei Complementar 133 de 31.12.1985 - artigo 37, inciso I, alínea "b". 110, inciso III; Lei 6309 de 28.12.1988 - artigos 36, inciso II, 38, 39, 40 e 41.	

CONVOCA, de 22/07/2010 até 31/12/2011, através da Portaria 1596 de 10/08/2010 (processo 001.032199.10.4).

NOME: ANDREZA SABALLA	MATRÍCULA: 545895/2
CARGO: ASSESSOR PARA ASSUNTOS JURIDICOS	CÓDIGO: ES105NS
Lotação: SMS	
OBJETO: Regime de dedicação exclusiva	
BASE LEGAL: Lei Complementar 133 de 31.12.1985 artigo 37, inciso I, alínea "b". 110, inciso III; Lei 6309 de 28.12.1988 artigos 36, inciso II, 38, 39, 40 e 41;	

CONVOCA ate U.D., a contar de 01/01/2009, através da Portaria 1597 de 10/08/2010 (processo 001.000075.09.4).

NOME: FERNANDO NOGUEIRA TROIS	MATRÍCULA: 58674/4
CARGO: FISIOTERAPEUTA	CÓDIGO: ES121NS

Lotação: SMS
OBJETO: Para cumprir Regime de dedicação exclusiva
BASE LEGAL: Lei Complementar 133 de 31.12.1985 - artigo 37, inciso I, alínea "b". 110, inciso III; Lei 6309 de 28.12.1988 - artigos 36, inciso II, 38, 39, 40 e 41.

DESIGNA LUIS HENRIQUE NAZÁRIO MEDEIROS, 35694.6, assistente administrativo, AA10406, para responder, em regime de tempo integral, pela função gratificada de responsável por atividades, 1113-0028, 12624004, substituindo ALINE MARIA REINBOLD SIMÕES, 51268.3, psicóloga, ES129NS, por motivo de férias, de 02/08/2010 a 16/08/2010, através da Portaria 89 de 06/08/2010.

DESIGNA ANGELA MARIA DE OLIVEIRA MATTOS, 26929.6, recepcionista, AA10804, para responder, em regime de tempo integral, pela função gratificada de chefe da Equipe de Controle Operacional da Secretaria Municipal de Administração/CTA/UVP (sem prejuízo de suas atribuições), 111500005, 12301005, substituindo ANDRÉ LUIZ SOARES ADOLFO, 54000.9, assistente administrativo, AA10406, por motivo de licença nojo, de 02/08/2010 a 09/08/2010, através da Portaria 1584 de 11/08/2010.

DESIGNA ANGELA MARIA DE OLIVEIRA MATTOS, 26929.6, recepcionista, AA10804, para responder, em regime de tempo integral, pela função gratificada de chefe da Equipe de Controle Operacional da Secretaria Municipal de Administração/CTA/UVP (sem prejuízo de suas atribuições), 111500005, 12301005, substituindo ANDRÉ LUIZ SOARES ADOLFO, 54000.9, assistente administrativo, AA10406, por motivo de licença-prêmio, de 10/08/2010 a 24/08/2010, através da Portaria 1585 de 11/08/2010.

SECRETÁRIO MUNICIPAL DE OBRAS E VIAÇÃO, no uso de suas atribuições legais,

DESIGNA JOELSO MEYER SELAU, 94654, pedreiro, OP11004, para responder, em regime de tempo integral, pela função gratificada de chefe de grupo, da Seção de Conservação Norte, da Divisão de Conservação de Vias Urbanas, da Supervisão de Conservação de Vias Urbanas, da Secretaria Municipal de Obras e Viação, 11120002, 14502011, substituindo FRANCISCO ALVES FEITOSA, 33008.8, operador de máquinas, OP11604, por motivo de licença-prêmio, de 28/05/2010 a 26/06/2010, através da Portaria 213 de 14/07/2010.

DESIGNA JOELSO MEYER SELAU, 94654, pedreiro, OP11004, para responder, em regime de tempo integral, pela função gratificada de chefe de grupo, da Seção de Conservação Norte, da Divisão de Conservação de Vias Urbanas, da Supervisão de Conservação de Vias Urbanas, da Secretaria Municipal de Obras e Viação, 11120002, 14502011, substituindo FRANCISCO ALVES FEITOSA, 33008.8, operador de máquinas, OP11604, por motivo de licença-prêmio, de 28/06/2010 a 27/07/2010, através da Portaria 214 de 14/07/2010.

DESIGNA CLARO ANTÔNIO FERREIRA, 350490, operário especializado, OB10702, para responder, em regime de tempo integral, pela função gratificada de chefe de grupo, da Seção de Conservação Norte, da Divisão de Conservação de Vias, da Secretaria Municipal de Obras e Viação, 11120002, 14502011, substituindo JORGE HENRIQUE DA SILVA MACKENZIE, 426080, mestre de obras, OB10206, por motivo de licença-prêmio, de 05/07/2010 a 19/07/2010, através da Portaria 215 de 14/07/2010.

DESIGNA MOACIR FREITAS MATHIAS, 20408-3, operário especializado, OB10702, para responder, em regime de tempo integral,

pela função gratificada de chefe de grupo, do Gabinete do Secretário, da Secretaria Municipal de Obras e Viação, 11120002, 14002001, substituindo ROGÉRIO PRIMI, 23724-6, assistente administrativo, AA10406, por motivo de licença-prêmio, de 19/07/2010 a 02/08/2010, através da Portaria 216 de 20/07/2010.

DESIGNA MAURO DA LUZ NASCENTE, 32646-2, pedreiro, OP11004, para responder, em regime de tempo integral, pela função gratificada de chefe de grupo, Divisão de Conservação de Vias Urbanas, da Secretaria Municipal de Obras e Viação, 210027, 11120002, substituindo SÉRGIO ANTÔNIO BRUNHAUS, 29432-1, pedreiro, OP11004, por motivo de licença para tratamento de saúde, de 15/06/2010 a 29/06/2010, através da Portaria 217 de 20/07/2010.

DESIGNA MAURO DA LUZ NASCENTE, 32646-2, pedreiro, OP11004, para responder, em regime de tempo integral, pela função gratificada de chefe de grupo, Divisão de Conservação de Vias Urbanas, da Secretaria Municipal de Obras e Viação, 210027, 11120002, substituindo SÉRGIO ANTÔNIO BRUNHAUS, 29432-1, pedreiro, OP11004, por motivo de licença para tratamento de saúde, de 19/07/2010 a 02/08/2010, através da Portaria 218 de 20/07/2010.

DESIGNA MARIO LUIZ ALVES PEREIRA, 7306-7, auxiliar de serviços técnicos, OB10106, para responder, em regime de tempo integral, pela função gratificada de chefe de grupo, 210027, 11120002, substituindo SERGIO SOUZA AMARO DA SILVEIRA, 55805-1, engenheiro, ES114NS, por motivo de férias, de 19/07/2010 a 02/08/2010, através da Portaria 222 de 22/10/2010.

DESIGNA SANDRA BEATRIZ SILVA RODRIGUES, 11719-8, apontador, AC10304, para responder, em regime de tempo integral, pela função gratificada de chefe de núcleo, do Núcleo de Apoio Administrativo, da Secretaria Municipal de Obras e Viação, da Supervisão de Conservação de Vias Urbanas, da Divisão de Conservação de Vias Urbanas, da Núcleo de Apoio Administrativo, 210035, 11130001 substituindo ANGELA BARBOZA MUHLE, 43995-5, assistente administrativo, AA10406, por motivo de licença-prêmio, de 17/07/2010 a 31/07/2010, através da Portaria 224 de 22/10/2010.

SECRETÁRIO MUNICIPAL DO MEIO AMBIENTE, no uso de suas atribuições legais,

DESIGNA ANTÔNIO JESUS DA SILVA RAMOS, 320381/1, PIN-TOR, OP1.11.04, para responder, em regime de tempo integral pela função gratificada de ZELADOR DE PRAÇA / DAPPJ / SUPPJ / SMAM, 1113, 20701003 substituindo JOÃO CLÁUDIO BARBOSA DORNELES, 248773/3, PEDREIRO, OP1.10.04, por motivo de férias, de 21/06/2010 a 05/07/2010, através da Portaria 140 de 14/07/2010.

DESIGNA CARLOS AUGUSTO NISSOLA, 821618/1, ENGENHEIRO AGRÔNOMO, ES1.15.NS, para responder, em regime de dedicação exclusiva pela função gratificada de ZELADOR DE PRAÇA / DAPPJ / SUPPJ / SMAM, 1113, 20701003 substituindo MAÉRCIO ALMEIDA FLORES CRUZ, 359418/1, ENGENHEIRO, ES1.14.NS, por motivo de licença-prêmio, de 14/06/2010 a 28/06/2010.

DESIGNA JORGE LUIS PIRES DOS SANTOS, 210034/3, carpinteiro, OP10404, para responder, em regime de tempo integral, pela função gratificada de chefe de setor, do Setor de Arborização, da SEC, da Divisão de Conservação e Manutenção, da Supervisão de Parques, Praças e Jardins, da Secretaria Municipal do Meio Ambiente, 1113, 20302003,

substituindo PAULO GILBERTO SILVEIRA MACHADO, 330349/2, carpinteiro, OP10404, por motivo de licença-prêmio, de 21/06/2010 a 05/07/2010, através da Portaria 143 de 14/07/2010.

DESIGNA PAULO ROGÉRIO RIBEIRO DOS SANTOS, 228920/4, OPERÁRIO, AC1.10.02, para responder, em regime de tempo integral pela função gratificada de CHEFE DE ZELADORIA DE PRAÇA / SEAPJ/DAPPJ/SUPPJ/SMAM, 1114, 20502008 substituindo ROSALINO GONÇALVES DIAS, 294369/2, JARDINEIRO, OP1.21.04, por motivo de licença-prêmio, de 15/06/2010 a 29/06/2010, através da Portaria 144 de 14/07/2010.

DESIGNA JOSÉ CARLOS FRANCO, 230392/6, OPERÁRIO, AC1.10.02, para responder, em regime de tempo integral pela função gratificada de ZELADOR DE PRAÇA / DAPPJ / SUPPJ / SMAM, 1113, 20701003 substituindo VALEONIR MARIA SOARES DE ALMEIDA, 180431/2, JARDINEIRO, OP1.21.04, por motivo de licença-prêmio, de 01/07/2010 a 30/07/2010, através da Portaria 145 de 14/07/2010.

DESIGNA MARCELO COELHO DA SILVA, 544386/1, AGENTE DE FISCALIZAÇÃO, FV1.01.07, para responder, em regime de tempo integral pela função gratificada de CHEFE DE ZELADORIA DE PRAÇA / SEAPJ/DAPPJ/SUPPJ/SMAM, 1114, 20502008 substituindo NARA IONE MEDINA SCHIMITT, 271369/4, ENGENHEIRA, ES1.14.NS, por motivo de licença para tratamento de familiar, de 22/06/2010 a 01/07/2010, através da Portaria 147 de 16/07/2010.

DESIGNA FLORIVAL SOUZA DE ARAÚJO, 198496/3, JARDINEIRO, OP1.21.04, para responder, em regime de tempo integral, pela função gratificada de CHEFE DE ZELADORIA DE PRAÇA / SEAPJ/DAPPJ / SUPPJ / SMAM, 1114, 20502008 substituindo MARIA CARMEN SESTREN BASTOS, 545950/2, BIÓLOGA, ES1.09.NS, por motivo de férias, de 01/07/2010 a 30/07/2010, através da Portaria 148 de 16/07/2010.

DESIGNA SÍLVIA REGINA SOUZA DA SILVA, 080620/2, ASSISTENTE ADMINISTRATIVA, AA1.04.06, para responder, em regime de tempo integral pela função gratificada de CHEFE DE NÚCLEO, DO NÚCLEO DE APOIO ADMINISTRATIVO/DCM/SUPPJ/SMAM, 1113, 20301004 substituindo ANA MARIA DOS SANTOS PICARELLI, 074140/2, AUXILIAR DE SERVIÇOS GERAIS, OB1.01.06, por motivo de férias, de 12/07/2010 a 26/07/2010, através da Portaria 149 de 16/07/2010.

DESIGNA ELIZABETI RODRIGUES MARTINS, 106875/2, PORTEIRA, AC1.04.03, para responder, em regime de tempo integral pela função gratificada de AUXILIAR TÉCNICO DA DIVISÃO DE PROJETOS E CONSTRUÇÃO/SUPPJ/SMAM, 2113, 20701001 substituindo ALBERTO LUIS SERRALLACH RODRIGUES, 247392//2, OPERÁRIO, AC1.10.02, por motivo de licença paternidade, de 14/06/2010 a 23/06/2010, através da Portaria 150 de 16/07/2010.

DESIGNA ELIZABETI RODRIGUES MARTINS, 106875/2, PORTEIRA, AC1.04.03, para responder, em regime de tempo integral, pela função gratificada de AUXILIAR TÉCNICO DA DIVISÃO DE PROJETOS E CONSTRUÇÃO/SUPPJ/SMAM, 2113, 20701001 substituindo ALBERTO LUIS SERRALLACH RODRIGUES, 247392//2, OPERÁRIO, AC1.10.02, por motivo de licença-prêmio, de 24/06/2010 a 08/07/2010, através da Portaria 151 de 16/07/2010.

DESIGNA SÔNIA GONÇALVES MAINARDO, 346229/1, OPE-

RÁRIO ESPECIALIZADO, OB1.07.02, para responder, em regime de tempo integral, pela função gratificada de CHEFE DE GRUPO / GABINETE DO SECRETÁRIO / SMAM, 1112, 20002001 substituindo VALDIR DE MORAES NOGUEIRA, 108641/3, OPERADOR DE MÁQUINAS, OP1.16.04, por motivo de licença acidente de trabalho, de 23/05/2010 a 21/06/2010, através da Portaria 152 de 16/07/2010.

DESIGNA JUAREZ JORGE SILVEIRA DOS SANTOS, 117393/2, OPERÁRIO, AC1.10.02, para responder, em regime de tempo integral, pela função gratificada de CHEFE DE GRUPO / GABINETE DO SECRETÁRIO / SMAM, 1112, 20002001 substituindo SÍLVIO ANTÔNIO NEVES DA SILVA, 119092/3, JARDINEIRO, OP1.21.04, por motivo de licença-prêmio, de 14/06/2010 a 28/06/2010, através da Portaria 153 de 16/07/2010.

DESIGNA PAULO ANTÔNIO JUNG DE MOURA JARDIM, 818784/1, ENGENHEIRO AGRÔNOMO, ES1.15.NS, para responder, em regime de dedicação exclusiva, pela função gratificada de AUXILIAR TÉCNICO DA ASSESSORIA DE COMUNICAÇÃO SOCIAL / SMAM, 2113, 20004002 substituindo GISLAINE LOPES MENEZES, 466284/1, ARQUITETA, ES1.02.NS, por motivo de licença para tratamento familiar, de 26/05/2010 a 9/07/2010, através da Portaria 154 de 16/07/2010.

DESIGNA ARGEMIRO VOLMAR DA SILVA, 115153/3, PEDREIRO, OP1.10.04, para responder, em regime de tempo integral, pela função gratificada de ZELADOR DE PRAÇA / DAPPJ / SUPPJ / SMAM, 1113, 20701003 substituindo ALEXANDRE DA SILVA MENDES, 360202/1, OPERÁRIO ESPECIALIZADO, OB1.07.02, por motivo de férias, de 19/07/2010 a 2/08/2010, através da Portaria 155 de 19/07/2010.

DESIGNA AVELINO ROBERTO GOULART DE SOUZA, 096870/2, ZELADOR, AC1.07.03, para responder, em regime de tempo integral pela função gratificada de CHEFE DE GRUPO / GABINETE DO SECRETÁRIO / SMAM, 1112, 20002001 substituindo MARCO ANTÔNIO BILHER, 344786/1, OPERÁRIO ESPECIALIZADO, OB1.07.02, por motivo de licença-prêmio, de 16/08/2010 a 14/09/2010, através da Portaria 156 de 16/07/2010.

DESIGNA ENEIDA EUGSTER CUNHA, 401538/1, ASSISTENTE ADMINISTRATIVA, AA1.04.06, para responder, em regime de tempo integral pela função gratificada de CHEFE DE ZELADORIA DE PRAÇA/SEAPJ/DAPPJ/SUPPJ/SMAM, 1114, 20502008 substituindo SILVANA DEL FABRO DE SEVERO, 119225/3, ARQUITETA, ES1.02.NS, por motivo de férias, de 16/07/2010 a 30/07/2010, através da Portaria 157 de 19/07/2010.

DESIGNA CARLOS ROBERTO DA SILVA AMARAL, 119730/3, GUARDA-PARQUES, FV1.02.04, para responder, em regime de tempo pela função gratificada de RESPONSÁVEL POR ATIVIDADES I, DA SUPERVISÃO DE PARQUE, PRAÇAS E JARDINS/SMAM, 1113, 20801001 substituindo JOSIMAR ANTUNES APPELI, 206560/1, GUARDA-PARQUES, FV1.02.04, por motivo de licença-prêmio, de 19/07/2010 a 02/08/2010, através da Portaria 158 de 19/07/2010.

DESIGNA JOÃO PEDRO MIRANDA MENDES, 215871/1, GUARDA-PARQUES, FV1.02.04, para responder, em regime de tempo integral pela função gratificada de CHEFE DE GRUPO / GABINETE DO SECRETÁRIO / SMAM, 1112, 20002001 substituindo GILSON GONÇALVES ANTUNES, 206201/1, GUARDA-PARQUES, FV1.02.04,

por motivo de licença-prêmio, de 20/07/2010 a 03/08/2010, através da Portaria 159 de 19/07/2010.

DESIGNA DANIELA DOS SANTOS SENFF, 519331/2, ENGENHEIRA, ES410NS, para responder, em regime de dedicação exclusiva pela função gratificada de CHEFE DE ZELADORIA DE PRAÇA/SEAPJ/DAPPJ/SUPPJ/SMAM, 1114, 20502008 substituindo GLAUBER ZETTLER PINHEIRO, 929351/1, ENGENHEIRO, ES1.14.NS, por motivo de férias, de 12/07/2010 a 26/07/2010, através da Portaria 160 de 20/07/2010.

DESIGNA VALÉRIA BUCKUP, 467550/1, arquiteta, ES102NS, para responder, em regime de dedicação exclusiva, pela função gratificada de diretor da Divisão de Proteção ao Meio Ambiente, da SUMAM, da Secretaria Municipal do Meio Ambiente, 1117, 20701005, substituindo KARLA FERNANDA FAILLACE, 450100/1, bióloga, ES109NS, por motivo de férias, de 12/07/2010 a 26/07/2010, através da Portaria 162 de 27/07/2010.

DESIGNA ITAMIR VIANA DA SILVA, 083309/2, AGENTE DE FISCALIZAÇÃO, FV1.01.07, para responder, em regime de tempo integral pela função gratificada de CHEFE DE GRUPO / GABINETE DO SECRETÁRIO / SMAM, 1112, 20002001 substituindo PAULO ROBERTO DE SOUZA SOARES, 084478/2, AGENTE DE FISCALIZAÇÃO, FV1.01.07, por motivo de licença-prêmio, de 26/07/2010 a 09/08/2010, através da Portaria 164 de 27/07/2010.

DESIGNA DIONÍZIO GONÇALVES BELLINAZO, 311859/1, ENGENHEIRO, ES1.14.NS, para responder, em regime de dedicação exclusiva pela função gratificada de ZELADOR DE PRAÇA / DAPPJ / SUPPJ / SMAM, 1113, 20701003 substituindo VITOR RONALDO TAVARES DE MORAES, 095087/3, OPERADOR DE MÁQUINAS, OP1.16.04, por motivo de licença-prêmio, de 19/07/2010 a 02/08/2010, através da Portaria 165 de 27/07/2010.

DESIGNA DEJANIRA XAVIER MACHADO, 248293/3, JARDINEIRA, OP1.21.04, para responder, em regime de tempo integral pela função gratificada de CHEFE DE GRUPO / GABINETE DO SECRETÁRIO / SMAM, 1112, 20002001 substituindo TELMO UGUATEMI GONÇALVES CORREA, 342169/1, OPERÁRIO ESPECIALIZADO, OB1.07.02, por motivo de licença-prêmio, de 16/06/2010 a 30/06/2010, através da Portaria 166 de 28/07/2010.

SECRETÁRIO MUNICIPAL DOS DIREITOS HUMANOS E SEGURANÇA URBANA, no uso de suas atribuições legais,

APLICA aos seguintes Guardas Municipais: GM GILBERTO MA-NOEL SOARES, 170267, GM MARCO AURÉLIO NEVES DA SILVEIRA, 274383, GM MARCELO NUNES ZOMER, 310879, GM ROGÉRIO FREIRE CABREIRA, 269582, GM AUGUSTO COLLAR PEDROSO, 81891, GM LUIZ CARLOS GOMES, 191672, GM FLÁVIO DUARTE CREPES, 269685 e o DÁCIO WLADIMIR RODRIGUES DE LIMA, 313923, a pena disciplinar de repreensão, prevista no art. 203, inciso I, c/c o art. 204; por terem cometido conduta contrária à disciplina funcional, incidente nos incisos V, VII e IX do art. 196, previsto na Lei Complementar 133, de 31 de dezembro de 1985, conforme apuração desenvolvida no Processo 001.052149.09.9, através da Portaria 138 de 09/08/2010.

APLICA ao Guarda Municipal, GM JORGE LUIZ FORTE E SILVA, 81507, a pena disciplinar de repreensão, prevista no art. 203, inciso I,

c/c o art. 204; por ter cometido conduta contrária à disciplina funcional, incidente nos incisos V e VII do art. 196, previsto na Lei Complementar 133, de 31 de dezembro de 1985, conforme apuração desenvolvida no Processo 001.052149.09.9, através da Portaria 139 de 09/08/2010.

DIRETOR DO DEPARTAMENTO DE ESGOTOS PLUVIAIS, no uso de suas atribuições legais,

DESIGNA MAICON DOS SANTOS BIACCHI, 24760.4, Operador de Máquinas, OP11604, para responder, em regime de tempo integral pela função gratificada de Auxiliar Técnico da Divisão de Conservação do Departamento de Esgotos Pluviais, 21130002, 04701001 substituindo ALTAMIR DA SILVA, 29416.3, Pedreiro, OP11004, por motivo de licença-prêmio, de 19/07/2010 a 02/08/2010, através da Portaria 135 de 4/08/2010.

DESIGNA ILDO ANTÔNIO ESPÍNDOLA, 24737.9, Operário, AC11002, para responder, em regime de tempo integral pela função gratificada de Chefe de Grupo do Gabinete do Diretor do Departamento de Esgotos Pluviais, 11120002, 04002001 substituindo LÍDIO LIMA DE OLIVEIRA, 11672.8, Operário, AC11002, por motivo de licença-prêmio, de 19/07/2010 a 02/08/2010, através da Portaria 136 de 04/08/2010.

DESIGNA CARLOS AUGUSTO BICCALEMOS, 24776.8, Operário, AC11002, para responder, em regime de tempo integral pela função gratificada de Chefe de Grupo do Gabinete do Diretor do Departamento de Esgotos Pluviais, 11120002, 04502004 substituindo JOSÉ CARLOS CRUZ DA LUZ, 6483.2, Pedreiro, OP11004, por motivo de licença-prêmio, de 19/07/2010 a 02/08/2010, através da Portaria 137 de 04/08/2010.

DESIGNA GILBERTO CITA, 35174.2, Assistente Administrativo, AA10406, para responder, em regime de tempo integral pela função gratificada de Chefe da Equipe de Material da Unidade de Apoio Administrativo do Departamento de Esgotos Pluviais, 11150005, 04501002 substituindo TÂNIA MARIA SILVEIRA PILONETO, 37305.1, Assistente Administrativo, AA10406, por motivo de licença-prêmio, de 19/07/2010 a 02/08/2010, através da Portaria 138 de 04/08/2010.

DESIGNA NORTON OLIVEIRA SOARES, 52934.8, Assistente Administrativo, AA10406, para responder, em regime de tempo integral pela função gratificada de Chefe de Grupo do Gabinete do Diretor do Departamento de Esgotos Pluviais, 11120002, 04002001 substituindo GILSON RODRIGUES DA CONCEIÇÃO, 18162.9, Eletricista, OP10104, por motivo de licença-prêmio, de 17/08/2010 a 31/08/2010, através da Portaria 139 de 04/08/2010.

CHEFE DA SEÇÃO DE REGISTROS E VANTAGENS, DA DIVISÃO DE RECURSOS HUMANOS, DO DEPARTAMENTO MUNICIPAL DE ÁGUA E ESGOTOS, no uso de suas atribuições legais,

CESSA EFEITOS a contar de 10/06/2010 da Portaria 1342 de 18/07/2008, HELOISA SOUTO ADAIME, 704572, assistente administrativa, da Divisão de Arrecadação, que lhe concedeu gratificação pelo exercício de atividade tributo, lançamento, arrecadação execução e controle da receita, da despesa e de empenho, e de preparo de pagamento, nível 4, através da Portaria 1256 de 03/08/2010 (processo 003.002627.10.8).

CONCEDE ALINE ANTUNES COELHO, 918171, comissionada, da Unidade de Comunicação Social, gratificação pelo exercício de atividade tributo, lançamento, arrecadação execução e controle da receita, da despesa e de empenho, e de preparo de pagamento, nível 6, de 02/08/2010 a 21/08/2010, através da Portaria 1233 de 23/07/2010

(processo 003.000522.10.4).

CONCEDE LUCIA REJANE CARDOSO DA ROCHA, 208441, auxiliar de serviços gerais, da Unidade de Comunicação Social, gratificação pelo exercício de atividade tributo, lançamento, arrecadação execução e controle da receita, da despesa e de empenho, e de preparo de pagamento, nível 4, de 05/07/2010 a 19/07/2010, através da Portaria 1238 de 23/07/2010 (processo 003.000522.10.4).

CONCEDE a contar de 13/01/2010 VALDIR FLORES, 138128, comissionado, da Divisão de Obras, que lhe concedeu a gratificação de insalubridade em grau máximo 40%, através da Portaria 1246 de 29/07/2010 (processo 003.002062.10.0).

CONCEDE a contar de 10/06/2010 HELOISA SOUTO ADAIME, 704572, assistente administrativa, da Divisão de Arrecadação, gratificação pelo exercício de atividade tributo, lançamento, arrecadação execução e controle da receita, da despesa e de empenho, e de preparo de pagamento, nível 6, através da Portaria 1257 de 03/08/2010 (processo 003.002627.10.8).

CONCEDE a contar de 16/06/2010 SILVIO ANDRE SOARES, 1006673, agente de serviços externos, da Divisão de Arrecadação, gratificação pelo exercício de atividade tributo, lançamento, arrecadação execução e controle da receita, da despesa e de empenho, e de preparo de pagamento, nível 6, através da Portaria 1258 de 04/08/2010 (processo 003.003026.10.8).

CONCEDE a contar de 01/06/2010 ALEXANDRE OLIVEIRA DE MELLO, 105330, auxiliar de serviços técnicos, do Serviço de Suprimento, gratificação pelo exercício de atividade tributo, lançamento, arrecadação execução e controle da receita, da despesa e de empenho, e de preparo de pagamento, nível 4, através da Portaria 1259 de 04/08/2010 (processo 003.002659.10.7).

CONCEDE CARLA MARQUES FARIA, 628909, adido, da Diretoria-Geral, gratificação pelo exercício de atividade tributo, lançamento, arrecadação execução e controle da receita, da despesa e de empenho, e de preparo de pagamento, nível 4, de 17/02/2010 até 19/04/2011, através da Portaria 1261 de 05/08/2010 (processo 003.001033.08.5).

CONCEDE GLIMAR CARRÃO DA SILVA, 658859, adido, do Serviço de Suprimento, gratificação de Periculosidade, de 01/05/2010 até 30/06/2010, com base no artigo 110 inciso V alínea “g” da Lei Complementar 133 de 31/12/1985, através da Portaria 1262 de 06/08/2010 (processo 003.001560.10.7).

CONCEDE GLIMAR CARRÃO DA SILVA, 658859, adido, do Serviço de Suprimento, gratificação de Insalubridade em grau médio 20%, de 12/04/2010 até 30/04/2010, com base no artigo 110 inciso V alínea “f” da Lei Complementar 133 de 31/12/1985, através da Portaria 1263 de 06/08/2010 (processo 003.001560.10.7).

CONCEDE ARTUR DE BORBA MALLET, 172793, comissionado, da Divisão de Instalações, gratificação pelo exercício de atividade tributo, lançamento, arrecadação execução e controle da receita, da despesa e de empenho, e de preparo de pagamento, nível 4, de 03/11/2009 até 02/11/2010, através da Portaria 1266 de 06/08/2010 (processo 003.002252.10.4).

CONCEDE LILIANA BITENCOURT ALMEIDA, 739586, técnica em tratamento de água e esgotos, da Divisão de Pesquisa, gratificação pelo exercício de atividade tributo, lançamento, arrecadação execução e controle da receita, da despesa e de empenho, e de preparo de pagamento, nível 4, de 12/08/2010 até 09/07/2011, através da Portaria 1267

de 09/08/2010 (processo 003.000342.08.4).

CONCEDE JOSÉ CARLOS FERNANDES ALVES, 713615, guarda municipal, do Serviço de Administração Patrimonial, gratificação pelo exercício de atividade tributo, lançamento, arrecadação execução e controle da receita, da despesa e de empenho, e de preparo de pagamento, nível 2, de 01/07/2010 até 15/07/2010, através da Portaria 1269 de 10/08/2010 (processo 003.00704.09.1).

CONCEDE LUIS OTAVIO RODRIGUES VELASQUES, 717517, guarda municipal, do Serviço de Administração Patrimonial, gratificação pelo exercício de atividade tributo, lançamento, arrecadação execução e controle da receita, da despesa e de empenho, e de preparo de pagamento, nível 2, de 15/07/2010 até 29/07/2010, através da Portaria 1271 de 10/08/2010 (processo 003.00704.09.1).

CONCEDE JULIO CESAR CENTENA DA SILVA, 713135, guarda municipal, do Serviço de Administração Patrimonial, gratificação pelo exercício de atividade tributo, lançamento, arrecadação execução e controle da receita, da despesa e de empenho, e de preparo de pagamento, nível 2, de 16/07/2010 até 30/07/2010, através da Portaria 1272 de 10/08/2010 (processo 003.00704.09.1).

CONVOCA ANDERSON MATTJIE DA SILVA, agente de serviços externos, para cumprir o Regime de Tempo Integral, com base no artigo 131 da Lei Complementar 133 de 31/12/1985, combinado com o artigo 37, inciso I da Lei 6412/89, que adaptou a Lei 6203/88 aos termos da Lei 6309/88, através da Portaria 1254 de 02/08/2010 (processo 003.001325.09.4).

CONVOCA KAUEH GOMES BASTOS, 1014293, agente de serviços externos, da Divisão de Arrecadação, para cumprir o Regime de Tempo Integral, com base na Lei Complementar 133 de 31/12/1985, artigos 37, inciso I, alínea “a”, 110, inciso III; artigos 37 inciso I, 38 e 44 inciso I, da Lei 6203 de 28/12/1988, alterada pela Lei 6412/89, através da Portaria 1268 de 02/08/2010 (processo 003.001313.08.8).

DESIGNA ADÃO CLAUDIOMIRO SOARES DOS SANTOS, 707159, operário especializado, para responder pela função gratificada de chefe do setor de corretiva III, da Divisão de Esgoto, durante o impedimento do titular, JOEL DAVI DA SILVA GARCIA, 750806, de 09/08/2010 a 23/08/2010, por licença-prêmio, com gratificação tributária nível 4, com base no artigo 69, parágrafo 1º da Lei Complementar 133 de 31/12/85, através da Portaria 1252 de 02/08/2010, (processo 003.005463.09.2).

DIRETOR-GERAL DO DEPARTAMENTO MUNICIPAL DE HABITAÇÃO, no uso de suas atribuições legais,

DESIGNA, SIMONE BEATRIZ SERAFIM BALSAMO, 769311, agente comunitária, OSCAR LUIZ PELLICOLI, 848235, agente comunitário, e CIRILO JOÃO FAÉ, 516548, agente comunitário, para auxiliar na fiscalização das remoções na Vila Dique, de 1/08/2010 a 31.12.10, com percepção da gratificação tributária, nível 2, baseada no artigo 65 da Lei 6310 de 28.12.88, alterada pela Lei 10481 de 2/07/2008, através da Portaria 264 de 11.08.2010, (processo 4.3928.10.1).

DESIGNA ORESTES F. MARCON FILHO, 187050, engenheiro, para responder pela Função Gratificada, de coordenador, da Coordenação de Titulação e Registro, da Superintendência de Urbanismo e Produção Habitacional, 14170001, 31700010, durante o impedimento do titular OMAR DA SILVEIRA NETO, engenheiro, por motivo de licença-prêmio, no período de 21/07/2010 a 04/08/2010, com base no artigo 69 da Lei Complementar 133 de 31.12.85, através da Portaria 267 de

12.08.2010, (memorando 06/CTR/SUPH).

FAZ CESSAR a contar de 02/08/2010, os efeitos da Portaria 124 de 18/02/2009, que colocou FAUSTINA NUNES DOMINGUES, 24015.4, operário, AC40602, à disposição da Secretaria Municipal da Educação, através da Portaria 270 de 16/08/2010 (processo 004.002861.02.0).

FAZ CESSAR a contar de 06/08/2010, os efeitos da Portaria 67 de 09/02/2010, que colocou CARLOS PESTANA NETO, 26872.3, assessor para assuntos jurídicos, a disposição da Assembléia Legislativa do Estado do Rio Grande do Sul, através da Portaria 254 de 16/08/2010 (processo 004.000683.08.6) Retificada.

PRORROGA de 14.4.10 a 11/08/2010, a Portaria 12 de 6.1.10, que designou LUIS FERRARI BORBA, 678573, engenheiro, PAULO FERNANDO LEÃO DIECKMANN, 228520, engenheiro, VICTOR HUGO FÉLIX E SILVA, 121268, engenheiro, MIGUEL ALEXANDRE DE O. ARZIVENCO, 249534, engenheiro, GEOVANI CLOVIS LUGUESI, 677684, engenheiro, ANSELMO GABRIEL WINGEN, 678652, arquiteto, e NEY FERNANDO DA SILVA BIFFIGNANDI, 795334, arquiteto, para fiscalizar obra de construção do prédio SASE – serviço de Apoio Sócio Educacional, na rua Julio de Azevedo, 200, de responsabilidade técnica da empresa Construlix construções e Saneamento Ltda. C. 11/2009-ELIC/CJURF, com a percepção da gratificação tributária, nível 4, com base no artigo 65 da Lei 6310/88, alterado pela Lei 10481/08 de 2.07.08, através da Portaria 265 de 11.08.2010, (mem. 098/10-COB).

Despachos

SECRETÁRIA MUNICIPAL DE ADMINISTRAÇÃO, no uso de suas atribuições legais,

Processo 001.05472.10.5 - DEFERE em 13/08/2010, o pedido de concessão de abono permanência, efetuado por ELIANE MACHADO PEREIRA, 26100.5, da Secretaria Municipal de Educação, com base na análise das áreas competentes, e conforme o que dispõe o § 1º do artigo 3º da Emenda Constitucional 41 de 19/12/2003, para ser concedido a contar de 31/08/2010.

Processo 001.05696.10.0 - DEFERE em 16/07/2010, o pedido de concessão de abono permanência, efetuado pela servidora IRONDINA PEREIRA VIEIRA, 6907.6/2, da Secretaria Municipal de Educação, com base na análise das áreas competentes, e conforme o que dispõe o § 1º, do artigo 3º da EC 41m de 19/12/2003, para ser concedido de 11/08/2009 a 31/12/2009.

Processo 001.013893.10.6 - DEFERE em 13/08/2010, o pedido de concessão de abono permanência, efetuado por ANTONIO PREZZI DENICOL, 14748.8, da Secretaria Municipal do Meio Ambiente,, com base na análise das áreas competentes, e conforme o que dispõe o § 1º do artigo 3º da Emenda Constitucional 41 de 19/12/2003, para ser concedido de 29/06/2010 a 31/12/2009.

Processo 001.019086.10.5 - INDEFERE em 13/08/2010, o pedido de concessão de abono permanência, efetuado por VENCESLAU COSTA MENDES, 71678, da Secretaria Municipal do Meio Ambiente, com base na análise das áreas competentes, por não preencher os requisitos legais conforme a Emenda Constitucional 41 de 19/12/2003.

Processo 001.022023.10.0 - DEFERE em 13/08/2010, o pedido de

concessão de abono permanência, efetuado por GELCY TEREZINHA RAMA, 28784.5/1, da Secretaria Municipal de Educação, com base na análise das áreas competentes, e conforme o que dispõe o § 1º do artigo 3º da Emenda Constitucional 41 de 19/12/2003, para ser concedido a contar de 19/12/2003, para ser concedido de 20/11/2007 a 31/12/2009.

Processo 001.024247.10.3 - INDEFERE em 13/08/2010, o pedido de licença para tratar de interesses particulares, apresentado por ANDRÉA BITTENCOURT DE SOUZA, 46732.0/01, professora, da Secretaria Municipal de Educação, por necessidade do serviço, com base no § 1º, do artigo 160, da Lei Complementar 133 de 31.12.85.

Processo 001.024422.10.0 - DEFERE em 13/08/2010, o pedido de concessão de abono permanência, efetuado por EVELYSE CORREA DE BORBA, 23222.4/1, da Secretaria Municipal de Educação, com base na análise das áreas competentes, e conforme o que dispõe o § 1º do artigo 3º da Emenda Constitucional 41 de 19/12/2003, para ser concedido de 06/07/2008 a 31/12/2009.

Processo 001.028216.10.5 - DEFERE em 13/08/2010, o pedido de concessão de abono permanência, efetuado por JOÃO CARLOS SOUZA PAIVA, 13703.30, da Secretaria Municipal de Obras e Viação, com base na análise das áreas competentes, e conforme o que dispõe o § 1º do artigo 3º da Emenda Constitucional 41 de 19/12/2003, para ser concedido a contar de 19/12/2003, para ser concedido a contar de 23/07/2010.

Processo 001.029481.10.4 - DEFERE em 13/08/2010, o pedido de concessão de abono permanência, efetuado por JUSSARA ROSSONI, 112073/1, da Secretaria do Planejamento Municipal, com base na análise das áreas competentes, e conforme o que dispõe o § 1º do artigo 3º da Emenda Constitucional 41 de 19/12/2003, para ser concedido a contar de 28/06/2010.

Processo 001.030297.10.9 - INDEFERE em 10/08/2010, por se tratar de recurso intempestivo, o pedido da revisão de progressão funcional biênio 2004/2006, constante no referido expediente, referente a ELIANA FERNANDEZ DE MENEZES, 268747/01, professora, da Secretaria Municipal de Educação.

Processo 001.031088.10.4 - DEFERE em 13/08/2010, o pedido de concessão de abono permanência, efetuado por VALNIR ROSELI PRATES MELO, 25062.7, da Secretaria Municipal de Saúde, com base na análise das áreas competentes, e conforme o que dispõe o § 1º do artigo 3º da Emenda Constitucional 41 de 19/12/2003, para ser concedido a contar de 30/07/2010.

Processo 001.031873.10.3 - INDEFERE em 10/08/2010, por se tratar de recurso intempestivo, o pedido da revisão de progressão funcional biênio 2004/2006, constante no referido expediente, referente a LEILA DE MENDONÇA RIBEIRO, 52184.9, professora, da Secretaria Municipal de Educação.

Processo 001.032225.10.5 - DEFERE em 13/08/2010, o pedido de concessão de abono permanência, efetuado por VALÉRIA DA FONTOURA SCHREINER, 323620, da Secretaria Municipal de Saúde, com base na análise das áreas competentes, e conforme o que dispõe o § 1º do artigo 3º da Emenda Constitucional 41 de 19/12/2003, para ser concedido a contar de 11/07/2010.

CHEFE DA UNIDADE DE REGISTRO E PREPARO DE PAGAMENTO do CEDRE da SMA, no uso de suas atribuições legais,

Processo 001.050783.09.2 - MODIFICA em 12/08/2010, em relação à servidora SIGLIA CECI BRASIL MODKOVSKI, 235420/1, da SMED,

a concessão da vantagem do art. 43, da Lei 6151/88, alterada pelo art. 1º, alínea “b”, da Lei 6453/89, ou seja, letra “C”, que passa a ser letra “D”, concedida através do processo 001.016881.08.7, face revisão.

Processo 001.026147.10.6 - DEFERE em 12/08/2010, em relação a ANA CRISTINA TIETZMANN, 296330/3, médico, do(a) SMS, o pedido de averbação de tempo de serviço público, estranho ao município, para efeito dos arts. 122, § 1º, com redação alterada pela LC 150/87 e 126, § 3º, todos da LC 133/85 (com reciprocidade).

Total de 1879 dias = 05 ano(s) 01 mes(es) 24 dia(s), excluído o período colidente.

-ESTADO/RS: de 30/12/1994 à 20/02/2000

Processo 001.034281.10.0 - CONCEDE, em 05/08/2010, cômputo em dobro de licença-prêmio em tempo de serviço aos servidores relacionados, a contar das respectivas datas, em conformidade com o disposto no artigo 165, item II da Lei Complementar 133 de 31.12.85 e Parecer 191/Procuradoria-Geral do Município/99.

SMED

304612/1 – ANA MARIA DA SILVEIRA RENHARDT

03m = 06m ref. QQ de 18/03/1993 a 17/03/1998

236254/1 – ALZIRA ESTIMADO RIBEIRO

03M = 06M ref. QQ de 10/10/1989 a 09/10/1994

Processo 001.034282.10.6 - CONCEDE, em 04/08/2010, cômputo em dobro de licença-prêmio em tempo de serviço aos servidores relacionados, a contar das respectivas datas, em conformidade com o disposto no artigo 165, item II da Lei Complementar 133 de 31.12.85 e Parecer 191/Procuradoria-Geral do Município/99.

SMS

294746/1 – ELAINE TWEEDIE LUIZ

03m = 06m ref. QQ de 19/10/92 a 18/10/97

Processo 009.000196.10.0 - DEFERE em 12/08/2010, em relação a MARIA APARECIDA MULLER VILARINO, 290480/1, enfermeiro, do(a) SMS, o pedido de averbação de tempo de serviço público, estranho ao município, para efeito dos arts. 122, § 1º, com redação alterada pela LC 150/87 e 126, § 3º, todos da LC 133/85 (com reciprocidade). Total de 1083 dias = 02 ano(s) 11 mes(es) 23 dia(s), excluído o período colidente.

-ESTADO/RS: de 16/08/1989 à 02/08/1992

Processo 009.000746.10.0 - MODIFICA em 09/08/2010, a averbação de tempo de serviço público da servidora NELZA JAQUELINE SIQUEIRA FRANCO, matr. 158498/4/2, da SMED, efetuada através do processo 09.000746.10.0, que passa a ser de 01/03/02 a 27/05/02, total de 88 dias (= 00a 02m 28d), face revisão.

Processo 009.001240.10.2 - DEFERE em 12/08/2010, em relação a MARCELLE TEIXEIRA COELHO, 90092.0/1, professor, do(a) SMED, o pedido de averbação de tempo de serviço público, estranho ao município, para efeito dos arts. 79, 122, § 1º, com redação alterada pela LC 150/87, e 126, da LC 133/85 (sem reciprocidade).

Total de 907 dias = 02 ano(s) 05 mes(es) 27 dia(s).

-Governo do Estado do Rio Grande do Sul: de 08/11/1999 à 03/05/2002

Processo 009.001465.10.4 - DEFERE em 12/08/2010, em relação a ROSÂNGELA SILVEIRA DOS SANTOS, 28223.9/1, professor, do(a) SMED, o pedido de averbação de tempo de serviço público, estranho ao município, para efeito dos arts. 79, 122, § 1º, com redação alterada pela LC 150/87, e 126, da LC 133/85 (sem reciprocidade).

Total de 353 dias = 00 ano(s) 11 mes(es) 23 dia(s).

-Prefeitura Municipal de Viamão: de 18/03/1978 à 05/03/1979

Processo 009.001806.10.6 - MODIFICA em 12/08/2010, a averbação

de tempo de serviço público da servidora RITA CRISTINA MENEZES TEIXEIRA, 195021/1, da SMED, efetuada através do processo 01.024335.88.7, que passa a ser de 15/03/83 a 05/04/87, total de 1481 dias (= 04a 00m 21d), face revisão.

Processo 009.002221.10.1 - CONCEDE, em 09/08/2010, a ROSA LUCIA GRASSI SCOMAZZON, 23233.9/1, da Secretaria Municipal de Educação, a contar de 19.04.2010, a vantagem do artigo 124, parágrafo único, da Lei Complementar 133/85.

Processo 009.002224.10.0 - DEFERE, em 12/08/2010, em relação a SIMONE MARLI MILCZAREK, 966323/1, professor, do(a) SMED, o pedido de averbação de tempo de serviço público, estranho ao município, para efeito dos arts. 79, 122, § 1º, com redação alterada pela LC 150/87, e 126, da LC 133/85 (sem reciprocidade).

Total de 6158 dias = 16 ano(s) 10 mes(es) 18 dia(s).

- ESTADO/RS: de 21/09/1992 à 05/08/2009

SECRETÁRIO MUNICIPAL DA FAZENDA, no uso de suas atribuições legais,

Processo 001.033289.10.7 - DEFERE em 12/08/2010, o pedido de redução de carga horária para o 2º período do ano letivo 2010, efetuado por ADÃO CARLOS SOARES, 334446/1, técnico em contabilidade, da Secretaria Municipal da Fazenda, no limite máximo de 10 horas semanais, por atender ao disposto no artigo 90, inciso III, alínea “a”, da Lei Complementar 133 de 31.12.85.

GERENTE DE SAÚDE DO SERVIDOR MUNICIPAL DA SECRETARIA MUNICIPAL DE SAÚDE, no uso de suas atribuições legais,

Processo 001.028017.10.2 - INDEFERE, em 06/08/2010, face aos pronunciamentos da Equipe de Perícia Técnica, em relação a MILTON IZIDORO SILVA MACHADO, 337174, operário especializado, da Secretaria Municipal dos Transportes.

Processo 001.028888.10.3 - INDEFERE, em 06/08/2010, face aos pronunciamentos da Equipe de Perícia Técnica, em relação a RAQUEL BORGES SZARBLEWSKI, 994410, técnico em radiologia, da Secretaria Municipal de Saúde.

Notas de Inquérito

DIRETOR-GERAL DO DEPARTAMENTO MUNICIPAL DE ÁGUA E ESGOTOS, no uso de suas atribuições legais,

Documentos oficiais

SECRETARIA MUNICIPAL DA ADMINISTRAÇÃO

EDITAL 108

CONCURSO PÚBLICO 464 – CIRURGIÃO-DENTISTA

A SECRETARIA MUNICIPAL DE ADMINISTRAÇÃO, através da Coordenação de Seleção e Ingresso, torna público:

Os resultados dos recursos referentes às notas da Prova Objetiva, conforme Anexo I deste Edital.

Os critérios para desempate dos candidatos de acordo com o Anexo II.

Processo 003.000024.07.4 - Acolhe integralmente, em 19/08/2010, o Relatório da Comissão de Inquérito e Parecer 19.633 do COMAP, exaradas no presente processo, e decide pela absolvição do servidor indiciado FRANCISCO JURANDIR ROSA CASSEMIRO, 73711.5, face a insuficiência de provas, em cumprimento ao estabelecido no parágrafo 3º do Art. 242 da L.C. 133/85.

TERMOS DE RATIFICAÇÃO DE CONVOCAÇÃO PARA PRESTAÇÃO DE SERVIÇOS EXTRAORDINÁRIOS

DIRETOR-GERAL DO DEPARTAMENTO MUNICIPAL DE ÁGUA E ESGOTOS DE PORTO ALEGRE:

RATIFICA a convocação do servidor JORGE VALDEMAR SCHILING, cargo: Instalador Hidrossanitário, matrícula 737980, para prestação de serviços extraordinários, nos períodos de janeiro/79 a dezembro/79, agosto/83, de agosto/90 a outubro/91, janeiro/92 a junho/95, de novembro/95 a março/10; por ausência de convocação e autorização prévia nos períodos de janeiro/79 a dezembro/79, agosto/83, de agosto/90 a outubro/91, janeiro/92 a junho/95, de novembro/95 a abril/05, com base nas informações constantes no processo nº 009.000703.10.9, onde fica comprovado o atendimento dos requisitos necessários à convocação para realização de serviços extraordinários, conforme segue: a) que nos períodos de janeiro/79 a dezembro/79, agosto/83, de agosto/90 a outubro/91, janeiro/92 a junho/95, de novembro/95 a março/10, o servidor prestou serviços extraordinários, conforme planilhas demonstrativas constantes no referido processo; b) que a excepcionalidade, emergência e essencialidade foram caracterizadas pela Certidão 91/10, lavrada pela Divisão de Recursos Humanos que integra o referido processo, em 28/08/2010.

RATIFICA a convocação da servidora NADIR FRAGA VIEIRA DOS REIS, cargo: Servente de Laboratório, matrícula 708462 para prestação de serviços extraordinários nos períodos de junho de 1993 a janeiro de 1994, outubro de 1994, de março de 1995 a agosto 2008, por ausência de convocação e autorização prévia nos períodos de junho de 1993 a janeiro de 1994, outubro de 1994, de março de 1995 a março de 2005, com base nas informações constantes no processo nº 009.002418.10.0, onde fica comprovado o atendimento dos requisitos necessários à convocação para realização de serviços extraordinários, conforme segue: a) que períodos de junho de 1993 a janeiro de 1994, outubro de 1994, de março de 1995 a agosto 2008, a servidora prestou serviços extraordinários; b) que a excepcionalidade, emergência e essencialidade foram caracterizadas pela certidão 98/10, lavrada pela Divisão de Recursos Humanos que integra o referido processo, em 03/08/2010.

A listagem de notas após os recursos e a classificação final, conforme Anexo III.
Porto Alegre, 19 de agosto de 2010.

SÔNIA VAZ PINTO, Secretária Municipal de Administração.
CRISTIANE JUNQUEIRA DA ROSA SANTOS, Coordenadora de Seleção e Ingresso.

ANEXO I

CANDIDATO	Nº DO PROCESSO	PARECER
ANA CAROLINA FAFRELDINES ALBERT	001.036025.10.0	INDEFERIDO
DÉBORA DE CÁSSIA AVILA DA SILVA	001.036026.10.7	INDEFERIDO
EDUARDO PY GONÇALVES FLÔRES	001.036027.10.3	INDEFERIDO
FABIOLA RAMPANELLI FRANCO	001.036028.10.0	INDEFERIDO
LUIZ CARLOS NASCIMENTO DE FREITAS	001.036029.10.6	INDEFERIDO

ANEXO II

A	26
B	13

C	23
D	12
E	08
F	18
G	14
H	03
I	24
J	09
K	05
L	10
M	15
N	21
O	01
P	16
Q	17
R	22
S	06
T	20
U	07
V	11
W	19
X	25
Y	02
Z	04

ANEXO III

INSCR.	NOME	PORT	LEG	CONHC ESPEC.	NOTA FINAL	CLASS.
18787	ADRIANA BLASKESI DE ALMEIDA	10,00	5,00	76,50	91,50	56°
18548	ADRIANA PAES MONEGO	6,00	8,00	73,50	87,50	117°
18422	ADRIANA RODRIGUES DE PAULA	7,00	6,00	66,00	79,00	294°
18434	ADRIANE DO AMARAL FERREIRA SOUZA	6,00	6,00	55,50	67,50	457°
18866	ADRIANE MANSSUR KIRCHNER	6,00	4,00	61,50	71,50	419°
18477	ADRIANEVIENEL FAGUNDES	8,00	6,00	69,00	83,00	210°
18482	AGNES HAMESTER	5,00	5,00	70,50	80,50	256°
18732	ALBA MARIA REIS MENDES	7,00	5,00	73,50	85,50	155°
18568	ALBERTO ROSSI JÚNIOR	9,00	8,00	76,50	93,50	36°
19100	ALESSANDRA CRISTINA DAMO	8,00	3,00	60,00	71,00	427°
19108	ALEX ELIAS LAMAS	7,00	7,00	81,00	95,00	20°
18687	ALEX VETTORI NOGUEIRA	5,00	5,00	58,50	68,50	445°
18662	ALEXANDRE HUMBERTO BOROWICZ	7,00	8,00	78,00	93,00	37°
18958	ALEXANDRE MARTINEWSKI FISCHER	7,00	5,00	73,50	85,50	154°
18840	ALINE CAUME	8,00	3,00	73,50	84,50	178°
18627	ALINE MARQUES FERREIRA	9,00	3,00	57,00	69,00	443°
19130	ALINE ROSSANA AGNE	8,00	3,00	69,00	80,00	271°
18404	ALINE TEMPEL COSTA	8,00	6,00	66,00	80,00	275°
18957	ALINE WUNDERLICH ROCHA	10,00	5,00	67,50	82,50	227°
18631	AMANDA RAMOS DA CUNHA	8,00	6,00	72,00	86,00	145°
18704	ANA CARINA SANTOS DO NASCIMENTO	9,00	8,00	69,00	86,00	148°
19046	ANA CAROLINA AMORIM PELLICOLI	6,00	5,00	70,50	81,50	239°
18523	ANA CAROLINA FAFRELDINES ALBERT	9,00	7,00	75,00	91,00	62°
18750	ANA CHAPPER	6,00	2,00	73,50	81,50	237°
19106	ANA CRISTINA DE SOUZA CAMPOS	8,00	4,00	73,50	85,50	158°
18543	ANA GRACIELA ZUCETTO BARROS	7,00	6,00	64,50	77,50	321°
19098	ANA PAULA CONCEIÇÃO GOUVEIA	8,00	6,00	72,00	86,00	146°
18630	ANA PAULA DOS SANTOS MACHADO	6,00	2,00	60,00	68,00	451°
18670	ANA PAULA KRÜGER VIEGAS	6,00	6,00	67,50	79,50	283°
19010	ANA PAULA SANTANNA VIEIRA	8,00	7,00	75,00	90,00	75°
18413	ANA PAULA WEISSHEIMER PEZZI	9,00	5,00	73,50	87,50	120°
18439	ANA PAULA ZAMBARDA HABEKOST	5,00	3,00	61,50	69,50	437°
19096	ANA VIRGINIA DOS SANTOS RODRIGUES	6,00	9,00	57,00	72,00	408°
19121	ANATÉREZ CATARINA ARTUS	4,00	6,00	63,00	73,00	383°
18606	ANDRÉ CARUSO LEMOS	5,00	2,00	64,50	71,50	412°
19174	ANDREA DIAS	6,00	4,00	64,50	74,50	364°
18542	ANDREA FONTOURA RECCHI	7,00	6,00	70,50	83,50	197°
19031	ANDREA MELLO DRESCH OLIVEIRA GOMES	5,00	4,00	69,00	78,00	309°
18825	ANDREA WIEGELS	4,00	5,00	76,50	85,50	149°
18426	ANDRÉIA CENTENO ROSA	9,00	6,00	76,50	91,50	55°
18458	ANDRÉIA GONÇALVES NEVES	6,00	5,00	63,00	74,00	372°
18686	ANDRÉIA MOSCHETTA CHIES	6,00	3,00	70,50	79,50	278°
18995	ANDRESSA FINKLER RODRIGUES	3,00	6,00	61,50	70,50	428°
18498	ANELISE BIAZIN DA ROSA	9,00	10,00	82,50	101,50	3°
18604	ANELISE CARUSO LEMOS	8,00	6,00	76,50	90,50	67°
18790	ANGELA BISOL	4,00	4,00	67,50	75,50	344°
19156	ANGELA RODRIGUES PROLO DE MENEGHI	4,00	5,00	64,50	73,50	374°
18857	ÂNGELA VACARO	5,00	4,00	67,50	76,50	330°
18833	ANGÉLICA KOLBERG	7,00	6,00	64,50	77,50	320°

18936	ANNE CAROLINE RITTER	6,00	6,00	69,00	81,00	248°
18988	ANTONIO CARLOS ALTIERI FASSINA	5,00	3,00	60,00	68,00	450°
18605	ANTONIO CARLOS DE MESQUITA LEMOS	4,00	5,00	55,50	64,50	463°
18632	ARI BAVARESCO	5,00	7,00	63,00	75,00	355°
18594	ARIANE SOARES KRASSMANN	7,00	7,00	69,00	83,00	208°
18423	ARISSON ROCHA DA ROSA	7,00	9,00	73,50	89,50	84°
18411	AUGUSTO LUIZ VOLKART TORRE	9,00	6,00	66,00	81,00	254°
18706	BÁRBARA CAPITANIO DE SOUZA	8,00	9,00	78,00	95,00	24°
18900	BERNADETTE PELLINI SALVADOR	9,00	7,00	63,00	79,00	299°
18983	BETÂNIA SANTOS MONTEIRO	8,00	6,00	63,00	77,00	328°
18760	BIANCA HECK	6,00	6,00	76,50	88,50	99°
18948	BIANCA SCHMIDT RODRIGUES	5,00	6,00	67,50	78,50	302°
18616	BRENO LUCHSINGER BULCÃO NETO	7,00	6,00	66,00	79,00	291°
18561	BRUNA DE CARVALHO BULCÃO	2,00	5,00	51,00	58,00	484°
18586	BRUNA GENARI	9,00	4,00	55,50	68,50	449°
18541	BRUNA MUA	8,00	10,00	79,50	97,50	10°
18556	BRUNA STEINER ASSMANN	8,00	9,00	78,00	95,00	23°
18793	BRUNO DOS SANTOS JANUÁRIO	9,00	6,00	64,50	79,50	285°
18713	BRUNO MENSCH JAEGER	6,00	6,00	76,50	88,50	98°
18481	CAMILA RAMOS VOLPATO	8,00	6,00	79,50	93,50	35°
18839	CARLA CRISTIANE VIEIRA	5,00	4,00	78,00	87,00	123°
19008	CARLA MOREIRA PITONI	9,00	7,00	73,50	89,50	88°
18873	CARLA OLIVEIRA DE FREITAS	8,00	9,00	70,50	87,50	122°
18904	CARLA RITA RUSCHEL DA SILVA LEDERMANN	7,00	4,00	81,00	92,00	44°
18832	CARLOS BUSSE APPEL	7,00	9,00	60,00	76,00	343°
18430	CARLOS EDUARDO LERMANN MORÁS	6,00	8,00	73,50	87,50	115°
18517	CARLOS EDUARDO SCHAEWER DE AZEVEDO	9,00	7,00	75,00	91,00	61°
19230	CARMELA RAMPAZZO BRESOLIN	7,00	6,00	66,00	79,00	293°
18626	CAROLINA CARVALHO MENEZ PINTO	6,00	7,00	79,50	92,50	41°
18452	CAROLINA DOS SANTOS	5,00	5,00	64,50	74,50	363°
18681	CAROLINA DUBOIS DA COSTA	8,00	7,00	69,00	84,00	189°
18493	CAROLINA FALCÃO BREYER	9,00	7,00	67,50	83,50	202°
18495	CAROLINA KREMER KLEIN	6,00	6,00	79,50	91,50	48°
18905	CAROLINE CARVALHO DE ALBUQUERQUE	10,00	8,00	69,00	87,00	133°
18678	CAROLINE DA COSTA SOUZA	8,00	6,00	75,00	89,00	95°
18463	CAROLINE EIDELWEIN	10,00	9,00	79,50	98,50	8°
18733	CAROLINE FUCHS	3,00	2,00	66,00	71,00	423°
18580	CAROLINE MARTINS SCHNEIDER	7,00	3,00	45,00	55,00	490°
18916	CAROLINE SIVIERO DILLENBURG	9,00	8,00	64,50	81,50	244°
18436	CÁSSIA PEREIRA ABELLA	9,00	8,00	67,50	84,50	180°
18960	CÁSSIUS RENNHACK FRAGA	8,00	4,00	63,00	75,00	358°
18526	CECÍLIA MARIA GIL CARNEIRO E SILVA	7,00	6,00	63,00	76,00	341°
18702	CESAR ALBERTO TOMELIM SALOMONI ZUCETTO	10,00	8,00	76,50	94,50	33°
18403	CIBELE SCHEER JACQUES	8,00	8,00	69,00	85,00	171°
18786	CÍNTIA DICKEL DE ANDRADE	10,00	6,00	67,50	83,50	204°
19143	CINTIA FAGUNDES GARCIA	10,00	6,00	73,50	89,50	89°
18574	CLARISSA GRASSI SOARES	8,00	4,00	73,50	85,50	157°
18643	CLARISSA THAÍS MACHADO	10,00	5,00	67,50	82,50	226°
18431	CLAUDIA AUGUSTA DUTRA FORTE	9,00	7,00	76,50	92,50	42°
18804	CLAUDIA GOMES CONSALTER MAZZAFERRO	6,00	3,00	70,50	79,50	277°
18951	CLÁUDIA INES CERATTI	6,00	8,00	66,00	80,00	273°
19090	CLÁUDIA MIOR SCALSAVARA	7,00	7,00	61,50	75,50	350°
18522	CLÁUDIA SILVEIRA TONETO	7,00	6,00	69,00	82,00	232°
18661	CLEONICE DAHLEM MENDONÇA	8,00	7,00	63,00	78,00	315°
19012	CRISTHIAN MOLARINHO FAGUNDES	7,00	7,00	66,00	80,00	274°
18502	CRISTIANE FRANCONI	8,00	8,00	58,50	74,50	367°
19213	CRISTIANE MIELCZARSKI	5,00	2,00	64,50	71,50	411°
18785	CRISTIANE PFITSCHER CAVALHEIRO	6,00	5,00	67,50	78,50	304°
18996	CRISTIANO FINKLER RODRIGUES	6,00	4,00	54,00	64,00	468°
18563	CRISTIANO MESSINA PEREIRA DA SILVA	4,00	6,00	61,50	71,50	413°
18914	CRISTINA ALVARES RAYA	6,00	6,00	57,00	69,00	442°
18513	CRISTINA PEREIRA GUEDES	5,00	7,00	61,50	73,50	378°
18781	CRISTINE OLIVEIRA ÁVILA CHERUBINI	6,00	7,00	75,00	88,00	106°
18722	DAIANA SANTOS MARIAN DRESCH	6,00	5,00	64,50	75,50	347°
19199	DAIANA ZANINI PELLEGRIN	7,00	6,00	75,00	88,00	108°
18475	DAIANE GIRON GRANZOTTO	7,00	5,00	52,50	64,50	465°
18644	DAIANE TERESINHA FIAMINGHI	7,00	3,00	66,00	76,00	336°
18915	DAMARIS ABRAMCZUK MENA	6,00	7,00	72,00	85,00	165°
19077	DANIEL ANTÔNIO COURAS DE SOUZA	8,00	7,00	57,00	72,00	409°
18414	DANIELA AMBROSI BERTON	7,00	5,00	72,00	84,00	182°
19078	DANIELA AUMOND	9,00	9,00	72,00	90,00	76°
18715	DANIELA CRISTINA BELNER HOLZ	9,00	8,00	78,00	95,00	26°
18613	DANIELA LEAL BARRETO GEHLEN	2,00	6,00	69,00	77,00	322°
19073	DANIELA MARTINS MEIRA	6,00	5,00	66,00	77,00	325°
18946	DANIELA MUNRÓ CAMPOS	4,00	5,00	63,00	72,00	401°
18516	DÉBORA DE CÁSSIA AVILA DA SILVA	8,00	7,00	79,50	94,50	28°
18474	DÉBORA MALDANER CIBILS	8,00	8,00	82,50	98,50	5°
18576	DEISE VACARIO DE QUADROS	4,00	5,00	66,00	75,00	352°
18529	DEJALMIR CALEGARI	6,00	5,00	49,50	60,50	482°
18581	DENISE ANTUNES DO NASCIMENTO	8,00	8,00	75,00	91,00	59°
18459	DENISE CARVALHO FERREIRA	5,00	5,00	60,00	70,00	434°

19104	TAMARA OSORIO DAMBROSI	6,00	7,00	75,00	88,00	105°
18692	TANISE PORTAL DA SILVA	7,00	7,00	58,50	72,50	397°
19226	TASSIANE BRANCHER	7,00	4,00	73,50	84,50	176°
18779	TATIANA DIETER	4,00	7,00	76,50	87,50	113°
18693	TATIANA FEIJÓ	5,00	8,00	75,00	88,00	103°
18929	TATIANA GONÇALVES DE MORAES	7,00	4,00	60,00	71,00	425°
18773	TATIANA STURMER BADALOTTI	7,00	4,00	69,00	80,00	270°
19140	TATIANA TAMBEIRO OLLÉ	7,00	6,00	63,00	76,00	340°
18478	TATIANA WAHL HENNIGEN	6,00	7,00	73,50	86,50	134°
18500	TATIANA WANNMACHER LEPPER	6,00	7,00	58,50	71,50	421°
18965	TATIANE MARIA SILVA ÁVILA	8,00	5,00	66,00	79,00	297°
18836	TERESA CRISTINA BENNEMANN DE SOUZA	5,00	4,00	64,50	73,50	375°
18696	THIAGO TOLEDO BORTOLUZZI	6,00	3,00	72,00	81,00	246°
18577	TIAGO CAMARGO RODRIGUES	8,00	7,00	76,50	91,50	53°
18800	TOMÁS BOCHESE GALLO	6,00	9,00	69,00	84,00	187°
19116	VAGNER SCHEID	5,00	5,00	61,50	71,50	415°
19224	VALDOIR MACHADO DE ALMEIDA	5,00	2,00	57,00	64,00	466°
19112	VANESSA BASTIANI RITT	5,00	6,00	73,50	84,50	173°
18803	VANESSA DA SILVA CASANOVA	7,00	8,00	66,00	81,00	252°
18727	VANESSA MUELLER	7,00	5,00	70,50	82,50	220°
19029	VANESSA PAIM NORA	8,00	4,00	69,00	81,00	251°
18767	VANESSA RIBEIRO PEREIRA	7,00	3,00	61,50	71,50	420°
18753	VERA LIRNEI ROGERIO AGUIAR	6,00	4,00	60,00	70,00	436°
18871	VERA REGINA DOS SANTOS MOURA	10,00	8,00	76,50	94,50	32°
18906	VERONICA BASSO DIAS	6,00	5,00	64,50	75,50	346°
18809	VICTORIA MARTINA TRUCCI	9,00	6,00	81,00	96,00	15°
18664	VILSON DIAS GERING	5,00	6,00	61,50	72,50	394°
18682	VINÍCIUS ANTÉRIO GRAFF	6,00	7,00	70,50	83,50	192°
19115	VINÍCIUS AZEREDO MÜLLER	8,00	5,00	70,50	83,50	198°
19131	VITOR CERQUEIRA COSTA	6,00	8,00	66,00	80,00	272°
18448	VIVIANE LEAL BARBOSA	6,00	7,00	78,00	91,00	58°
19164	VIVIANE NEVES PACHECO	6,00	4,00	72,00	82,00	228°
18755	WILLIAM AGUIAR DE LIMA	7,00	4,00	73,50	84,50	175°
18602	WILLIAM DE NAZARETH NOGUEIRA DE OLIVEIRA	6,00	6,00	70,50	82,50	216°
18679	ZINARA DO PRADO SANTOS HAY	4,00	8,00	67,50	79,50	279°

PUBLICAÇÃO LEGAL

EXTRAVIO DE DOCUMENTO FISCAL

DISTRICARD DISTRIBUIDORA LTDA, CNPJ 02.055.975/0001-42 e Inscrição Municipal 203898-2-5, comunica o extravio de um talão de Notas Fiscais de Serviço de nº 001 a 050, em uso até a nota de nº 048, a nota 049 e 050 em branco, sendo registrada ocorrência sob nº 050110/2010/37445 em 23/07/2010, na Delegacia Online do Rio Grande do Sul.

Porto Alegre, 13 de agosto de 2010

DISTRICARD DISTRIBUIDORA LTDA

PUBLICAÇÃO LEGAL

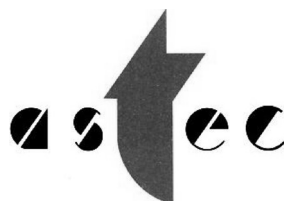
**EDITAL Nº 04/2010**

A Presidenta da Associação dos Técnicos de Nível Superior – ASTEC torna pública a **Segunda Mostra de Trabalhos/ Projetos dos Técnicos de Nível Superior** da Prefeitura Municipal de Porto Alegre – II **EXPOTEC** a se realizar no período de 23 de novembro a 09 de dezembro, do corrente ano, na Câmara Municipal de Porto Alegre.

As inscrições ocorrerão de **23 de agosto a 17 de setembro**, através do e-mail : atendimento@astecmpa.com.br; estando aberta a todos os Técnicos de Nível Superior da PMPA.

O **Regulamento** e maiores informações estão disponíveis no site www.astecmpa.com.br ou através da secretaria da Associação, fone 3217-2921.

Porto Alegre, 19 de agosto de 2010.

MARGARETA BAUMGARTEN,
Administradora – CRA 6623,
Presidente da Astec.

PUBLICAÇÃO LEGAL

EXTRAVIO DE DOCUMENTO FISCAL

VAGUENIR MONTEIRO PEREIRA - ME, CNPJ 93.169.944/0001-78, comunica o extravio das Notas Fiscais modelo D1 de nº 1351 a 1950, sem uso, sendo registrada ocorrência sob nº 7259/2010, em 18.08.10, na 15ª Delegacia de Polícia de Porto Alegre.

A empresa não se responsabiliza pelo uso indevido dos documentos citados.

Porto Alegre, 19 de agosto de 2010.

VAGUENIR MONTEIRO PEREIRA - ME

EDITAIS



Câmara Municipal de Porto Alegre

LICITAÇÃO

A CÂMARA MUNICIPAL DE PORTO ALEGRE torna pública a abertura do seguinte Certame:

PREGÃO ELETRÔNICO 111/2010
PROCESSO 2529/10

OBJETO: Contratação de empresa para prestação de serviço de telefonia móvel celular (Serviço Móvel Pessoal - SMP), com disponibilização de aparelhos em comodato e de acesso à Internet, por meio de Modem, tipo Pen, com conector USB, destinado ao uso em computador portátil.

LIMITE PARA RECEBIMENTO DE PROPOSTAS: Até às 10h do dia 2 de setembro de 2010.

ABERTURA DAS PROPOSTAS: Às 11h do dia 2 de setembro de 2010.

INÍCIO DA DISPUTA: Às 14h do dia 2 de setembro de 2010.

Os procedimentos para acesso aos Pregões Eletrônicos estão disponíveis através do site www.pregaobanrisul.com.br ou no site www.camarapoa.rs.gov.br/pregaoonline

Os interessados deverão cadastrar senhas de acesso junto à Seção de Cadastro da Central de Licitações do Estado do Rio Grande do Sul.

Informações poderão ser obtidas através dos telefones (51) 3220-4314 e (51) 3220-4355 ou no endereço eletrônico pregao@camarapoa.rs.gov.br

Porto Alegre, 18 de agosto de 2010.

JOSÉ GILBERTO DA SILVEIRA,
Pregoeiro.

LICITAÇÃO

A CÂMARA MUNICIPAL DE PORTO ALEGRE torna público o resultado dos seguintes Certames:

PREGÃO ELETRÔNICO 78/2010-SRP
PROCESSO 2141/10

OBJETO: Aquisição de café moído e torrado.

Em razão do cancelamento da Ata de Registro de Preços, por solicitação da empresa MULTICOM COMÉRCIO MÚLTIPLO DE ALIMENTOS LTDA., resultou vencedora a empresa abaixo:

LOTE ÚNICO: DZL DISTRIBUIDORA ZANATA LTDA.

PREGÃO ELETRÔNICO 104/2010
PROCESSO 2650/10

OBJETO: Aquisição de parafusadeira/furadeira e esmeril de bancada para uso do Setor de Manutenção desta Câmara Municipal.

LOTE 01: MINAS FERRAMENTAS LTDA.
LOTE 02: FERRAGEM PONTO SUL LTDA.

A íntegra do julgamento encontra-se à disposição dos interessados na sala 395, 3º andar do prédio da Câmara Municipal de Porto Alegre, ou nos endereços (www.camarapoa.rs.gov.br/pregaoonline ou www.pregaobanrisul.com.br).

Porto Alegre, 19 de agosto de 2010.

JOSÉ GILBERTO DA SILVEIRA,
Pregoeiro.



Prefeitura Municipal de Porto Alegre
DEPARTAMENTO DE ESGOTOS PLUVIAIS

RESULTADO DE LICITAÇÃO
CONCORRÊNCIA 001.060801.09.3

OBJETO: Execução de serviços de repavimentação, nas Zonas Centro e Sul, no Município de Porto Alegre.

O DEPARTAMENTO DE ESGOTOS PLUVIAIS, através da Comissão Permanente de Licitações, torna público o resultado da Licitação acima, conforme segue:

Participaram da licitação as empresas Construlix – Construções e Saneamento Ltda., Brasmac Engenharia Ltda e Bitencourt & Seefeld Construções Ltda ME.

A Comissão, após análise das Propostas, desclassificou a empresa Construlix – Construções e Saneamento Ltda., por não atender o item 7.10 letra "d", do Edital.

As empresas classificadas foram:

1º LUGAR - Bitencourt & Seefeld Construções Ltda ME R\$ 271.545,70
2º LUGAR - Brasmac Engenharia Ltda R\$ 300.691,50

Assim, a Comissão de Licitação sugere a adjudicação dos serviços à empresa Bitencourt & Seefeld Construções Ltda ME, ao preço de R\$ 271.545,70 (duzentos e setenta e um mil, quinhentos e quarenta e cinco reais e setenta centavos) e prazo de execução de 12 (doze) meses consecutivos a contar da Ordem de Início a ser emitida pelo Departamento de Esgotos Pluviais.

A contar desta data fica aberto o prazo legal para recurso.

A Ata de Julgamento de Propostas encontra-se afixada no mural do átrio do Departamento.

Porto Alegre, 19 de agosto de 2010.

SERGIO L.D.ZIMMERMANN, Diretor em Exercício.

Prefeitura Municipal de Porto Alegre
DEPARTAMENTO DE ESGOTOS PLUVIAIS

RESULTADO DE LICITAÇÃO
CONCORRÊNCIA 001.060801.09.3

OBJETO: Execução de serviços de repavimentação, nas Zonas Centro e Sul, no Município de Porto Alegre.

O DEPARTAMENTO DE ESGOTOS PLUVIAIS, através da Comissão Permanente de Licitações, torna público o resultado da Licitação acima, conforme segue:

Participaram da licitação as empresas Construlix – Construções e Saneamento Ltda., Brasmac Engenharia Ltda e Bitencourt & Seefeld Construções Ltda ME.

A Comissão, após análise das Propostas, desclassificou a empresa Construlix – Construções e Saneamento Ltda., por não atender o item 7.10 letra "d", do Edital.

As empresas classificadas foram:

1º LUGAR - Bitencourt & Seefeld Construções Ltda ME R\$ 271.545,70
2º LUGAR - Brasmac Engenharia Ltda R\$ 300.691,50

Assim, a Comissão de Licitação sugere a adjudicação dos serviços à empresa Bitencourt & Seefeld Construções Ltda ME, ao preço de R\$ 271.545,70 (duzentos e setenta e um mil, quinhentos e quarenta e cinco reais e setenta centavos) e prazo de execução de 12 (doze) meses consecutivos a contar da Ordem de Início a ser emitida pelo Departamento de Esgotos Pluviais.

A contar desta data fica aberto o prazo legal para recurso.

A Ata de Julgamento de Propostas encontra-se afixada no mural do átrio do Departamento.

Porto Alegre, 19 de agosto de 2010.

SERGIO L.D.ZIMMERMANN, Diretor em Exercício.



PREGÃO ELETRÔNICO DE SERVIÇO

A ÁREA DE COMPRAS E SERVIÇOS torna público a aquisição dos serviços como seguem:

PREGÃO ELETRÔNICO DE SERVIÇOS 58/2010 - PROCESSO 001.024298.10.7 – contratação de serviços de Impressos Gráficos para atender a Secretaria Municipal de Esportes, Recreação e Lazer. **ABERTURA DAS PROPOSTAS** será às 10h do dia 02 de setembro de 2010.

O Edital poderá ser retirado no site www.cidadecompras.com.br, onde os interessados deverão cadastrar senhas de acesso. O tempo de disputa será estipulado pelo pregoeiro e acrescido do tempo randômico determinado pelo sistema. Demais informações e consultas podem ser feitas através do e-mail: acseditais@smf.prefpoa.com.br.

JOSÉ OTÁVIO FERREIRA FERRAZ,
Gestor da Área de Compras e Serviços.

RESULTADO DE JULGAMENTO PREGÃO ELETRÔNICO DE SERVIÇOS 40/2010 PROCESSO 001.024180.10.6

A ÁREA DE COMPRAS E SERVIÇOS, da SECRETARIA MUNICIPAL DA FAZENDA informa o resultado final de julgamento do PREGÃO ELETRÔNICO DE SERVIÇOS acima.

OBJETO: Prestação dos serviços de pessoa jurídica para a arbitragem de futebol de campo das partidas do Campeonato Municipal de Futebol Amador – edição 2010 – Secretaria Municipal Esporte, Recreação e Lazer.

VENCEDORA: ASSOCIAÇÃO DE ARBITROS E MESÁRIOS DO FUTEBOL AMADOR

VALOR GLOBAL R\$ 78.850,00

Porto Alegre, 20 de agosto de 2010.

JOSÉ OTÁVIO FERREIRA FERRAZ,
Gestor da Área de Compras e Serviços.

EXTRATO DE APOSTILAMENTOS CONTRATUAIS

PROCESSO 001.065519.08.6

MODALIDADE: Pregão Eletrônico 135/2008

BASE LEGAL: Artigo 65 da Lei 8666/93, Cláusula 5.1 do Contrato

OBJETO: Reajustamento de contrato a partir de 01/06/2010

SECRETARIA	EMPRESA	CONTRATO	VALOR MENSAL
SMS	Transdupont Transportes Ltda.	1889	2.447,21
SMS	GMP Locações Ltda.	1890	2.447,21
PGM	Transportes Honero Ltda.	1891	2.447,21
SMF	Locadora Progresso Ltda.	1892	2.447,21
SECOPA	Feiden Transportes Ltda.	1922	2.457,74
SMS	Transportes Honero Ltda.	1923	2.457,74

Porto Alegre, 13 de agosto de 2010.

JOSÉ ALFREDO FLORES ROJAS
Célula de Gestão Financeira

Prefeitura Municipal de Porto Alegre SECRETARIA MUNICIPAL DA FAZENDA

PREGÃO ELETRÔNICO DE SERVIÇO

A ÁREA DE COMPRAS E SERVIÇOS torna público a aquisição dos serviços como seguem:

PREGÃO ELETRÔNICO DE SERVIÇOS 46/2010 - PROCESSO 001.024286.10.9 – contratação de serviços para selecionar, assessorar e acompanhar tecnicamente o Projeto Mulheres da Paz, vinculado ao Ministério da Justiça por meio do Programa Nacional de Segurança Pública com Cidadania e executado na cidade de Porto Alegre pela Secretaria Municipal de Direitos Humanos e Segurança Urbana.

ABERTURA DAS PROPOSTAS: será às 10h 30min do dia 02 de setembro de 2010.

O Edital poderá ser retirado no site www.cidadecompras.com.br, onde os interessados deverão cadastrar senhas de acesso. O tempo de disputa será estipulado pelo pregoeiro e acrescido do tempo randômico determinado pelo sistema. Demais informações e consultas podem ser feitas através do e-mail: acseditais@smf.prefpoa.com.br.

JOSÉ OTÁVIO FERREIRA FERRAZ,
Gestor da Área de Compras e Serviços.

DISPENSA DE LICITAÇÃO 32/2010 PROCESSO 001.027202.10.0

A ÁREA DE COMPRAS E SERVIÇOS informa que adquiriu, através de dispensa de licitação, os materiais abaixo como segue:

CONTRATANTE: Prefeitura Municipal de Porto Alegre.

OBJETO: Aparelho de Ortopedia e Traumatologia

CONTRATADA: Synthes Industria e Comercio Ltda.

ITEM: Placa de Reconstrução em Titâneo para Mandíbula.

TOTAL DA COMPRA: R\$ 924,00

PRAZO DE ENTREGA: Um dia.

BASE LEGAL: Artigo 24 Inciso IV da Lei Federal 8666/93 alterada pela Lei 8883/94 e 9032/95.

JOSÉ OTÁVIO FERREIRA FERRAZ,
Gestor da Área de Compras e Serviços.

RATIFICO: A dispensa decorrente da Compra Direta acima.
Porto Alegre, 09 de agosto de 2010.

URBANO SCHMITT,
Secretário Municipal da Fazenda.

PREGÃO ELETRÔNICO

A ÁREA DE COMPRAS E SERVIÇOS torna público a aquisição dos materiais como seguem:

PREGÃO ELETRÔNICO 359/2010 - PROCESSO 001.033536.10.4 para aquisição de BUFFET TÉRMICO E CAFETEIRA INDUSTRIAL **ABERTURA DAS PROPOSTAS:** será às 9h do dia 2 de setembro de 2010.

PREGÃO ELETRÔNICO 341/2010 - PROCESSO 001.029321.10.7 para aquisição de MEMBRANA FILTRANTE E CAPELA DE EXAUSTÃO DE GASES

ABERTURA DAS PROPOSTAS: será às 10h do dia 2 de setembro de 2010.

O Edital poderá ser retirado no site www.cidadecompras.com.br, onde os interessados deverão cadastrar senhas de acesso. O tempo de disputa será estipulado pelo pregoeiro e acrescido do tempo randômico determinado pelo sistema. Demais informações

e consultas podem ser feitas através do e-mail: acseditais@smf.prefpoa.com.br.

JOSÉ OTÁVIO FERREIRA FERRAZ,
Gestor.

ADJUDICAÇÃO DIRETA

PROCESSO 001.031901.10.7

CONTRATANTE: Município de Porto Alegre.

CONTRATADO: ZÊNITE INFORMAÇÃO E CONSULTORIA S/A
OBJETO: Renovação da assinatura dos produtos em Licitações e Contratos Administrativos da Zênite Informação e Consultoria S/A, para a Assessoria Jurídica desta Secretaria Municipal da Fazenda, pelo período de 01/12/2010 a 30/11/2011.

VALOR: R\$ 6.178,00 (seis mil, cento e setenta e oito reais)

DOTAÇÃO: 1301-2541-339039010000-1

FUNDAMENTO LEGAL: Artigo 25, caput, da Lei 8.666/93.

Porto Alegre, 19 de agosto de 2010.

URBANO SCHMITT,
Secretário.

RESULTADO DE JULGAMENTO PREGÃO ELETRÔNICO 309/2010 PROCESSO 001.029289.10.6

A ÁREA DE COMPRAS E SERVIÇOS, da SECRETARIA MUNICIPAL DA FAZENDA, informa o resultado de julgamento do PREGÃO ELETRÔNICO acima.

CONTATI COMÉRCIO E REPRESENTAÇÕES LTDA. – ITEM: 10. MONTEIRO ANTUNES INSUMOS HOSPITALARES LTDA. – ITENS: 01, 02, 04, 05, 09, 13, 14.

RJ HOSPITALAR LTDA. – ME – ITEM: 07.

WEM EQUIPAMENTOS ELETRÔNICOS LTDA. – ITEM: 15.

DESERTO – ITEM 11.

FRACASSADOS – ITENS 03, 06, 08, 12, 16, 17.

Porto Alegre, 19 de agosto de 2010.

JOSÉ OTÁVIO FERREIRA FERRAZ, Gestor.

PREGÃO ELETRÔNICO DE SERVIÇO

A ÁREA DE COMPRAS E SERVIÇOS torna público a aquisição dos serviços como seguem:

PREGÃO ELETRÔNICO DE SERVIÇOS 57/2010 - PROCESSO 001.024297.10.0 – contratação de serviços de Desinsetização e Desratização em diversas unidades da Secretaria Municipal da Saúde.

ABERTURA DAS PROPOSTAS: será às 14h30 min do dia 02 de setembro de 2010.

O Edital poderá ser retirado no site www.cidadecompras.com.br, onde os interessados deverão cadastrar senhas de acesso. O tempo de disputa será estipulado pelo pregoeiro e acrescido do tempo randômico determinado pelo sistema. Demais informações e consultas podem ser feitas através do e-mail: acseditais@smf.prefpoa.com.br.

JOSÉ OTÁVIO FERREIRA FERRAZ,
Gestor da Área de Compras e Serviços.



Prefeitura Municipal de Porto Alegre COMPANHIA DE PROCESSAMENTO DE DADOS DO MUNICÍPIO DE PORTO ALEGRE

INEXIGIBILIDADE

PROCESSO 006.010408.10.8

CONTRATANTE: Companhia de Processamento de Dados do Município de Porto Alegre.

CONTRATADO: Exceler Brasil Serviços e Comércio Ltda.

OBJETO: Aquisição de 1.000 (um mil) licenças do Software de Gerenciamento Corporativo de Rede, denominado TRAUMA ZERO; manutenção e suporte técnico para as 1.000 (um mil) licenças ora adquiridas e para as 9.500 (nove mil e quinhentas) licenças já instaladas e atualização através de novas versões do software.

VALOR TOTAL: R\$ 328.034,00 (trezentos e vinte e oito mil reais e trinta e quatro centavos).

FUNDAMENTO LEGAL: Artigo 25, caput e inciso I, da Lei 8.666/93.

Porto Alegre, 19 de agosto de 2010.

GIORGIA PIRES FERREIRA,
Diretora Administrativa.



Prefeitura Municipal de Porto Alegre DEPARTAMENTO MUNICIPAL DE ÁGUA E ESGOTOS

EXTRATO

CONTRATADA: Consórcio Elevação/Archel Ltda.

CONTRATO 003.080572.09.0

OBJETO: Contratação da Construção da Estação de tratamento de Esgotos Sarandi do Sistema de Esgotamento Sanitário (SES) Sarandi.

VALOR: R\$ 26.156.175,74

PRAZO: 16 meses

Porto Alegre, 19 de agosto de 2010.

EDUARDO DA SILVEIRA DIAS,
Chefe do Setor de Contratos.

DISPENSA DE LICITAÇÃO PROCESSO 003.080422.10.1

O DEPARTAMENTO MUNICIPAL DE ÁGUA E ESGOTOS torna público, de acordo com o processo 003.080422.10.1, a compra de produto para laboratório de cromatografia da Divisão de Pesquisa, através da Empresa HEXIS CIENTIFICA S/A, no valor total de R\$ 591,40 (quinhentos e noventa e um reais e quarenta centavos), com Dispensa de Licitação, de acordo com o artigo 24, inciso IV, da Lei 8.666/93.

Porto Alegre, 18 de agosto de 2010.

ALFREDO ARTHUR DORN,
Superintendente de Desenvolvimento.



Prefeitura Municipal de Porto Alegre
DEPARTAMENTO MUNICIPAL DE HABITAÇÃO

CONCORRÊNCIA 2/2010

PROCESSO 004.000906.10.7

ATA 41/2010 -18/08/2010, ÀS 14H

OBJETO: Locação de 10 veículos – 7 automóveis, 2 mistos para passageiros e carga e 1 caminhão grande cabine dupla, todos com motorista e demais despesas de operação

Na ausência de recursos, quanto a habilitação de todas as concorrentes, decide a Comissão de Licitação, proceder a abertura dos Envelopes de Proposta de Preço. Previamente foi verificada, pelos presentes, a integridade dos Envelopes, foram abertos os envelopes das propostas, sendo requisitado pela Empresa S G Santos a retirada da sua proposta, não obstada pelos demais participantes, devolvendo-se o envelope de proposta da requisitante devidamente lacrado. Os preços das demais propostas estão lançados no quadro abaixo:

AUTOMÓVEIS	CH	PhP	CKM	PKMP	PPJ	CLASSIF.
VALORES MÁXIMOS		8,00		0,40		
TRANSPORTES MANGELO	0,1006	7,60	0,8994	0,37	1,0973380	4
LENOEM TRANSPORTES LTDA	0,1006	6,90	0,8994	0,30	0,9639600	1
TRANSPORTES JOMA LTDA	0,1006	7,39	0,8994	0,34	1,0492300	3
LOCADORA PROGRESSO LTDA	0,1006	6,99	0,8994	0,33	0,9999960	2
TRANSNEVADA TRANSPORTES LTDA	0,1006		0,8994			não cotou
S G SANTOS TRANSPORTES LTDA	0,1006		0,8994			retirou proposta
IRMÃOS - SALA TRANSPORTES LTDA	0,1006	7,99	0,8994	0,38	1,1455660	5
TRANSPORTES SILVA E CAETANO LTDA	0,1006		0,8994			não cotou
VENUS LOCAÇÃO DE VEÍCULOS LTDA	0,1006	7,95	0,8994	0,39	1,1505360	6
VENUS LOCAÇÃO DE VEÍCULOS LTDA	0,1006	7,95	0,8994	0,39	1,1505360	7
VENUS LOCAÇÃO DE VEÍCULOS LTDA	0,1006	7,95	0,8994	0,39	1,1505360	8
VENUS LOCAÇÃO DE VEÍCULOS LTDA	0,1006	7,95	0,8994	0,39	1,1505360	9
VENUS LOCAÇÃO DE VEÍCULOS LTDA	0,1006	7,95	0,8994	0,39	1,1505360	10
VENUS LOCAÇÃO DE VEÍCULOS LTDA	0,1006	7,95	0,8994	0,39	1,1505360	11
VENUS LOCAÇÃO DE VEÍCULOS LTDA	0,1006	7,95	0,8994	0,39	1,1505360	12
TRANSPORTES RAMAR LTDA	0,1006		0,8994			não cotou
MISTO						
VALORES MÁXIMOS		10,00		0,50		
TRANSPORTES MANGELO	0,0951		0,9049			não cotou
LENOEM TRANSPORTES LTDA	0,0951		0,9049			não cotou
TRANSPORTES JOMA LTDA	0,0951	8,50	0,9049	0,45	1,2155550	2
LOCADORA PROGRESSO LTDA	0,0951		0,9049			não cotou
TRANSNEVADA TRANSPORTES LTDA	0,0951	8,90	0,9049	0,31	1,1269090	1

S G SANTOS TRANSPORTES LTDA	0,0951		0,9049			retirou	proposta
IRMÃOS - SALA TRANSPORTES LTDA	0,0951		0,9049			não	cotou
TRANSPORTES SILVA E CAETANO LTDA	0,0951		0,9049			não	cotou
VENUS LOCAÇÃO DE VEÍCULOS LTDA	0,0951	9,90	0,9049	0,48	1,3758420		3
VENUS LOCAÇÃO DE VEÍCULOS LTDA	0,0951	9,90	0,9049	0,48	1,3758420		4
TRANSPORTES RAMAR LTDA	0,0951		0,9049			não	cotou
CAMINHÃO							
VALORES MÁXIMOS		19,50		1,00		-	
TRANSPORTES MANGELO	0,1453		0,8547			não	cotou
LENOEM TRANSPORTES LTDA	0,1453		0,8547			não	cotou
TRANSPORTES JOMA LTDA	0,1453		0,8547			não	cotou
LOCADORA PROGRESSO LTDA	0,1453		0,8547			não	cotou
TRANSNEVADA TRANSPORTES LTDA	0,1453		0,8547			não	cotou
S G SANTOS TRANSPORTES LTDA	0,1453		0,8547			retirou	proposta
IRMÃOS - SALA TRANSPORTES LTDA	0,1453		0,8547			não	cotou
TRANSPORTES SILVA E CAETANO LTDA	0,1453	17,53	0,8547	0,88	3,2992450		1
VENUS LOCAÇÃO DE VEÍCULOS LTDA	0,1453		0,8547			não	cotou
TRANSPORTES RAMAR LTDA	0,1453	18,50	0,8547	0,95	3,5000150		2

Decide a Comissão classificar as propostas aplicando o calculo previsto no edital:

PPJ = (Ch x Php) + (CKm x PKmp), onde:

PPJ = Preço a ser julgado;

Ch = Coeficiente de ponderação sobre a hora;

Php = Preço da hora proposto;

CKm = Coeficiente de ponderação sobre o quilômetro;

PKmp = Preço do quilômetro rodado proposto.

Dada a palavra aos participantes da presente concorrência a Empresa Ramar por seu representante alega que a empresa Transportes Silva e Caetano Ltda não discriminou o veículo como caminhão e sim como veículo de serviço, bem como alega que o impresso do CNPJ da mesma empresa na proposta está rasurado. Dada a palavra a Empresa Transportes Silva e Caetano Ltda esta confirma que a sua proposta é para veículo caminhão. Os licitantes abrem mão do prazo recursal com relação a automóveis e mistos.

Sugere a Comissão seja adjudicado o objeto do presente edital às empresas proponentes classificadas, conforme ordem de classificação na tabela acima, com referência aos automóveis e mistos. Os licitantes foram cientificados destas decisões. Ficam intimados os licitantes que apresentaram proposta para caminhão, quanto ao prazo legal de recurso. Nada mais havendo a tratar, foi lavrada a presente Ata, que vai assinada pela Comissão e demais presentes.

SILVIO PEREIRA FILHO, CRISTIANO MOTTA RODRIGUES, FLÁVIO CEZAR CARMANIM DE LIMA, NELSON NUNES BUENO, JOSÉ JOÃO ESTIVALETE BILHALVA, ÉDERSON SANTOS DIAS, SOLANGE CUNHA DE OLIVEIRA



Prefeitura Municipal de Porto Alegre
DEPARTAMENTO MUNICIPAL DE PREVIDÊNCIA DOS SERVIDORES PÚBLICOS DO MUNICÍPIO DE PORTO ALEGRE

CONTRIBUIÇÕES PREVIDENCIÁRIAS

Relatório resumido dos valores arrecadados pelo Previmpa, referente à Contribuições Previdenciárias, por fonte pagadora, conforme o artigo 2º, § 2º da Lei Complementar 505 de 28/05/2004.

COMPETÊNCIA: JULHO / 2010

Órgãos	SERVIDORES ATIVOS			
	CONTRIBUIÇÃO PATRONAL		CONTRIBUIÇÃO DOS SERVIDORES	
	Capitalização	Repartição Simples	Capitalização	Repartição Simples
CENTRALIZADA	2.019.070,98	9.740.115,90	1.009.535,49	4.870.293,32
DMAE	105.496,50	1.298.578,04	52.748,25	649.274,86
DMLU	8.897,40	574.262,44	4.448,70	287.131,22
DEMHAB	17.898,88	265.670,96	8.949,44	132.835,48
FASC	96.820,10	159.972,02	48.410,05	79.986,01
CMPA	42.162,50	385.541,51	21.081,25	192.769,95
PREVIMPA	17.135,52	50.388,48	8.567,76	25.194,24
	SERVIDORES INATIVOS			
	CONTRIBUIÇÃO PATRONAL		CONTRIBUIÇÃO DOS INATIVOS	

Órgãos	Capitalização	Repartição Simples	Capitalização	Repartição Simples
CENTRALIZADA	0,00	1.676.945,49	0,00	838.266,18
DMAE	0,00	115.594,04	0,00	58.087,47
DMLU	0,00	31.625,98	0,00	15.812,99
DEMHAB	0,00	70.468,12	0,00	35.234,06
FASC	0,00	0,00	0,00	0,00
CMPA	0,00	107.282,49	0,00	53.641,24
PREVIMPA	0,00	132,42	0,00	66,21
PENSIONISTAS				
Órgãos	CONTRIBUIÇÃO PATRONAL		CONTRIBUIÇÃO DOS BENEFICIÁRIOS	
	Capitalização	Repartição Simples	Capitalização	Repartição Simples
CENTRALIZADA	0,00	0,00	775,48	166.943,02
DMAE	0,00	0,00	0,00	15.509,02
DMLU	0,00	0,00	0,00	3.029,38
DEMHAB	0,00	0,00	0,00	3.903,03
CMPA	0,00	0,00	0,00	12.387,30

Porto Alegre, 19 de agosto de 2010.

MANUEL ROBERTO ESCOBAR,
Diretor Administrativo-Financeiro.

LUIZ FERNANDO RIGOTTI,
Diretor-Geral do Previmpa.



INEXIGIBILIDADE

PROCESSO 001.051167.07.7

CONTRATANTE: Município de Porto Alegre, através da Procuradoria-Geral do Município.

CONTRATADO: Editora Revista dos Tribunais Ltda - CNPJ 60.501.293/000-12

OBJETO: Assinatura de periódicos para atualização bibliográfica da Biblioteca da Procuradoria-Geral do Município.

VALOR: R\$ 5.360,00

DOTAÇÃO ORÇAMENTÁRIA: 302-2522-339039010000-1.

BASE LEGAL: Artigo 25, caput da Lei Federal 8666/96 e suas alterações.

Porto Alegre, 17 de agosto de 2010.

JOÃO BATISTA LINCK FIGUEIRA,
Procurador-Geral do Município.

EXTRATO DE CONTRATO

CONTRATANTE: Secretaria Municipal da Fazenda.

CONTRATADA: Instituto Ensinar de Desenvolvimento Social - IEDES

OBJETO: Prestação de serviços técnicos de educação para ministrar cursos de qualificação profissional no âmbito do Plano Nacional de Qualificação – PNQ dentro do convênio MTE/SPPE/CODEFAT 43/2008 para execução até 30/12/2010 de acordo com as especificações e os detalhamentos constantes no INSTRUMENTO I, LOTES 01, 02, 03, 04, 05, 06 E 07.

PRAZO: 30/12/2010, a contar do recebimento pela Contratada da Ordem de Início.

MODALIDADE DE LICITAÇÃO: PES 0024/2010.

DOTAÇÃO ORÇAMENTÁRIA: 1600.1601.11.0334.0138.1480.1567.339039.

VALOR: R\$ 1.043.868,00.

PROCESSO 001.010555.10.2.

Porto Alegre, 04 de agosto de 2010.

Prefeitura Municipal de Porto Alegre PROCURADORIA-GERAL DO MUNICÍPIO

CONTRATANTE: Secretaria Municipal da Fazenda.

CONTRATADA: Serviço Nacional de Aprendizagem Comercial – SENAC.

OBJETO: Prestação de serviços técnicos de educação para ministrar cursos de qualificação profissional no âmbito do Plano Nacional de Qualificação – PNQ dentro do convênio MTE/SPPE/CODEFAT 43/2008 para execução até 30/12/2010 de acordo com as especificações e os detalhamentos constantes no INSTRUMENTO I, LOTES 08.

PRAZO: 30/12/2010, a contar do recebimento pela Contratada da Ordem de Início.

MODALIDADE DE LICITAÇÃO: Pregão Eletrônico de Serviço 24/2010.

DOTAÇÃO ORÇAMENTÁRIA: 1600.1601.11.0334.0138.1480.1567.339039.

VALOR: R\$ 89.090,00.

PROCESSO 001.010555.10.2.

Porto Alegre, 11 de agosto de 2010.

EXTRATO DE TERMO ADITIVO

CONTRATANTE: Departamento de Esgotos Pluviais.

CONTRATADA: Instaladora Elétrica Mercúrio Ltda.

OBJETO: Fica prorrogado o prazo do Contrato 42944 por 60 dias, a contar de 24/08/2010 até 22/10/2010.

PROCESSO 001.045260.09.5.

MUNICÍPIO DE PORTO ALEGRE: Secretaria Municipal da Fazenda.

PERMISSIONÁRIO: Emílio Batista Machado.

OBJETO: Constitui o objeto do Termo de Uso, o próprio municipal, um imóvel localizado na Rua Landel de Moura, 623 - Bairro Tristeza. O valor da Permissão será R\$ 1.297,00 mensais.

PROCESSO 001.011988.09.6.

CONTRATANTE: Secretaria Municipal de Gestão e Acompanhamento Estratégico.

CONTRATADA: Mitra da Arquidiocese de Porto Alegre.

OBJETO: Fica alterada a Cláusula Terceira do Termo de Cessão de

Uso 42669, passando a vigor com a seguinte redação: O prazo de cessão é de 20 anos, em caráter irrevogável e irretratável, vigente a partir desta data.

PROCESSO 001.058866.08.6

Porto Alegre, 17 de agosto de 2010.

EXTRATO DE TERMO DE COOPERAÇÃO TÉCNICA

MUNICÍPIO DE PORTO ALEGRE: Secretaria Municipal da Educação.

Fundação Universidade Federal de Ciências da Saúde de Porto Alegre – UFCSPA.

OBJETO: Promover ações conjuntas destinadas a implementação de projetos de ensino, pesquisa e extensão na área da saúde. O prazo será de 12 meses, contados da data de sua assinatura.

PROCESSO 001.038154.09.9.

Porto Alegre, 17 de agosto de 2010.

JOÃO BATISTA LINCK FIGUEIRA,
Procurador-Geral do Município.

EXTRATO DE TERMO ADITIVO

CONTRATANTE: Secretaria Municipal da Educação.

CONTRATADA: Instituto Pobres Servos da Divina Providência, mantenedora do Centro de Educação Profissional São João Calábria.

OBJETO: Fica prorrogado o prazo do Convênio 40717 a partir de 01/07/2010 até 26/11/2010.

PROCESSO 001.061884.08.01.

Porto Alegre, 06 de agosto de 2010.

MARCELO KRUEL MILANO DO CANTO,
Procurador-Geral em Exercício.



CONVITE 37/2010 EXTRATO DE ORDEM DE COMPRA

OBJETO: Aquisição de lâmpadas, reatores e braços galvanizados

ORDEM DE COMPRA: 2490

FORNECEDOR: Vegui Distribuidora de Materiais Elétricos Ltda

VALOR: R\$ 1.580,00

ORDEM DE COMPRA: 2491

FORNECEDOR: Vivian Materiais de Construção Ltda

VALOR: R\$ 253,20

Porto Alegre, 19 de agosto de 2010.

SILVANA VEBBER DOS SANTOS DA SILVA,
Coordenadora da Unidade de Compras.

PREGÃO PRESENCIAL 18/2010

OBJETO: Aquisição de concreto convencional e bombeado

A COMPANHIA CARRIS torna público que no dia 02/09/2010, às 9h, procederá, nas suas dependências, a abertura do certame supramencionado. O edital e demais informações encontram-se à disposição dos interessados na Rua Albion, 385 ou pelo site <http://www.carris.com.br>.

Porto Alegre, 18 de agosto de 2010.

JOÃO ANTONIO PACINHA COSTA,
Diretor-Presidente.

PREGÃO PRESENCIAL 17/2010

OBJETO: Serviço de torno e solda

Prefeitura Municipal de Porto Alegre COMPANHIA CARRIS PORTO-ALEGRENSE

A COMPANHIA CARRIS torna público que no dia 03/09/2010, às 14h, procederá, nas suas dependências, a abertura do certame supramencionado. O edital e demais informações encontram-se à disposição dos interessados na Rua Albion, 385 ou pelo site <http://www.carris.com.br>.

Porto Alegre, 18 de agosto de 2010.

JOÃO ANTONIO PACINHA COSTA,
Diretor Presidente.

CONVITE 38/2010

JULGAMENTO DAS PROPOSTAS COMERCIAIS

OBJETO: Aquisição parcelada de detergente desengordurante e cera para ônibus

Baseado nos critérios estabelecidos no edital, a Comissão de Licitação considerou vencedora do certame a empresa Dussul Distribuidora Ltda. Abre-se o prazo de dois dias úteis para interposição de recurso.

Porto Alegre, 19 de agosto de 2010.

COMISSÃO PERMANENTE DE LICITAÇÃO

EXTRATO DE CONTRATO 127A/2010

MODALIDADE: Pregão Eletrônico 30/2010

CONTRATANTE: Companhia Carris Porto-Alegrense

CONTRATADA: Max Reinheimer Cardoso.

OBJETO: Aquisição parcelada de filtros para caixa de câmbio.

Porto Alegre, 29 de julho de 2010.

JOÃO ANTONIO PACINHA COSTA,
Diretor-Presidente.

PREGÃO ELETRÔNICO 82/2010

OBJETO: Aquisição de impressoras e filmadora digital

A COMPANHIA CARRIS torna público que no dia 02/09/2010, procederá abertura do certame supramencionado, com os respectivos horários:

RECEBIMENTO DAS PROPOSTAS: Até às 8h45min

ABERTURA DAS PROPOSTAS: Às 9h

INÍCIO DA SESSÃO DE DISPUTA DE LANCES: Às 14h

O edital e demais informações encontram-se à disposição dos interessados na Rua Albion, 385 ou pelos sites: <http://www.carris.com.br> e www.cidadecompras.com.br.

Porto Alegre, 19 de agosto de 2010.

JOÃO ANTONIO PACINHA COSTA,
Diretor Presidente.

PREGÃO PRESENCIAL 19/2010

OBJETO: Contratação de empresa para locação e higienização de toalhas

A COMPANHIA CARRIS torna público que no dia 02/09/2010, às 14h, procederá, nas suas dependências, a abertura do certame supramencionado. O edital e demais informações encontram-se à disposição dos interessados na Rua Albion, 385 ou pelo site <http://www.carris.com.br>.

Porto Alegre, 19 de agosto de 2010.

JOÃO ANTONIO PACINHA COSTA,
Diretor Presidente.



Prefeitura Municipal de Porto Alegre
EMPRESA PÚBLICA DE TRANSPORTE E CIRCULAÇÃO S.A.

DISPENSA DE LICITAÇÃO 58/2010
PROCESSO 008.005609.10.0

OBJETO: Curso de Gramática.

A EMPRESA PÚBLICA DE TRANSPORTE E CIRCULAÇÃO S.A., através de sua Coordenação de Compras e Licitações, informa que contratou por meio de Dispensa de Licitação, o serviço supracitado. O processo foi encaminhado à autoridade superior, que o ratificou, atendendo ao disposto no Artigo 26 da Lei 8.666/93.

CONTRATANTE: Empresa Pública de Transporte e Circulação S.A.

CONTRATADA: Curso Permanente de Português Ltda..

VALOR TOTAL: R\$ 2.825,00 (dois mil oitocentos e vinte e cinco reais).

BASE LEGAL: Artigo 24, inciso II, da Lei Federal 8.666/93.

LÚCIA HELENA PIGAT ZUCHOWSKI,
Diretora Administrativo-Financeira.

EXTRATO DE ORDEM DE COMPRA

MODALIDADE: Convite 13/2010

PROCESSO 008.003940.10.1

OBJETO: Aquisição de Equipamentos de Proteção Individual.

FORNECEDOR: MATEFI COMERCIAL LTDA				
Código	Descrição	Un.	Qtde.	Valor Unitário
021377	JOELHEIRA P/MOTOCICLISTA C/CANELEIRA EM PVC	PR	40	R\$ 91,50
Total Fornecedor ->				R\$ 3.660,00

FORNECEDOR: EDUCADORA COM. DE MAT. LTDA				
Código	Descrição	Un.	Qtde.	Valor Unitário
025135	COLETE REFLETIVO	PC	100	R\$ 200,79
Total Fornecedor ->				R\$ 20.079,00

FORNECEDOR: DETONI EQUIP. DE SEGURANÇA LTDA				
Código	Descrição	Un.	Qtde.	Valor Unitário
043958	LUVA DE VAQUETA P/ COBERTURA DE LUVA ISOLANTE	PR	30	R\$ 17,20
Total Fornecedor ->				R\$ 516,00

FORNECEDOR: CENCI E CIA. LTDA				
Código	Descrição	Un.	Qtde.	Valor Unitário
043940	LUVA ISOLANTE P/ TRABALHOS ELETRICOS 0.5KV	PR	20	R\$ 128,71
043915	OCULOS DE SEGURANÇA LENTE CINZA	UN	30	R\$ 12,00
Total Fornecedor ->				R\$ 2.934,20

FORNECEDOR: FRANCISCO E. A FONTE				
Código	Descrição	Un.	Qtde.	Valor Unitário
019798	LUVA DE COURO MEIO DEDO TAM G(A)	PR	20	R\$ 27,64
019780	LUVA DE COURO MEIO DEDO TAM M(A)	PR	10	R\$ 27,64
019763	LUVA DE COURO PRETA TAM G	PR	10	R\$ 68,55
047171	LUVA DE COURO PRETA TAM GG	PR	10	R\$ 68,55
019755	LUVA DE COURO PRETA TAM M	PR	10	R\$ 68,55
000906	LUVA DE VAQUETA TIPO PETROL. C/ REFORÇO TAM G	PR	500	R\$ 7,85
Total Fornecedor ->				R\$ 6.810,70
Total Geral ->				R\$ 33.999,90

BASE LEGAL: Artigo 22, inciso II, § 2º combinado com artigo 23, II, letra "b", da Lei 8.666/93.
Porto Alegre, 19 de agosto de 2010.

LÚCIA HELENA PIGAT ZUCHOWSKI,
Diretora Administrativo-Finaceira.

EXTRATO DE ORDEM DE COMPRA

MODALIDADE: Tomada de Preços 8/2010

PROCESSO 008.003445.10.0

OBJETO: Aquisição de Material Elétrico.

FORNECEDOR: BIG ELETRO COM. ATAC. DE MAT. ELETROELETRÔNICOS LTDA.				
Código	Descrição	Un.	Qtde.	Valor Unitário
33170	CABO ELÉTRICO 1X2,5 MM2 VERMELHO	M	200	R\$ 0,45
493	CABO ELÉTRICO PRETO 2X4MM2 750V	M	2.500	R\$ 1,09

44156	DISJUNTOR MONOPOLAR 16 ^A	PC	20	R\$ 3,70
8567	LAMPADA DE LUZ MISTA 160WX220V ROSCA E-27	PC	5	R\$ 6,20
46680	CONECTOR PARA HASTE ATERRAMENTO	PC	20	R\$ 1,70
44776	DISJUNTOR DR 25 ^A	UM	45	R\$ 40,00
44784	PRENSA CABO ½	UN	72	R\$ 2,00
46701	ARMAÇÃO SECUNDÁRIA AR-11	PC	90	R\$ 15,00
46710	ISOLADOR ROLDANA 76X80MM	PC	90	R\$ 3,40
Total Fornecedor ->				R\$6.554,00

FORNECEDOR: VEGUI DISTRIB. DE MAT. ELÉTRICOS LTDA				
Código	Descrição	Un.	Qtde.	Valor Unit.
23981	CABO ELÉTRICO 1X1,5MM2 750V SILICONE	M	100	R\$ 0,38
27529	CABO ELÉTRICO PRETO 1X1MM2 750V	M	2.000	R\$ 0,26
27510	FIO ELÉTRICO VERMELHO 1X1MM2 750V	M	400	R\$ 0,26
6807	FUSIVEL DE VIDRO TUBULAR 15-A20MM	PC	200	R\$ 0,40
11622	FUSIVEL DE VIDRO TUBULAR AÇAO RAPIDA 10A-20MM	PC	100	R\$ 0,40
35513	TERMINAL ISOL. TIPO PINO (AGULHA) P/FIO 1,5A 2,5MM2	PC	1.000	R\$ 0,12
44750	CAIXA COMANDO METALICA 32X20X14CM	PC	45	R\$ 57,00
46698	LUVA PVC ½"	PC	90	R\$ 0,14
Total Fornecedor ->				R\$3.479,60

FORNECEDOR: AS ELÉTRICA LTDA.				
Código	Descrição	Un.	Qtde.	Valor Unit.
37443	PROTETOR CLAMPER P/ REDES SEMAF. MOD:822.B020	PC	50	R\$ 60,58
37176	REATOR P/ LAMPADA VAPOR METALICO 70W, 220V	PC	110	R\$ 21,93
44714	POSTE ACO PADARO CEEE 7M COM AR	PC	45	R\$ 341,80
Total Fornecedor ->				R\$6.979,40

FORNECEDOR: FERRAGEM PONTO SUL LTDA.				
Código	Descrição	Un.	Qtde.	Valor Unit.
37486	LUMINARIA ANTIVANDALISMO 2X40W	PC	100	R\$ 132,45
11169	CALHA COMERCIAL 2X40W	PC	10	R\$ 7,99
540	ELETRODO E-6013 AWS 2,50MM	KG	40	R\$ 7,50
3069	ELETRODO E-6013 AWS 3,25MM	KG	20	R\$ 7,10
558	ELETRODUTO DE PVC PRETO ½ POL BARRA C/03M	BR	20	R\$ 1,80
33391	FUSIVEL DE VIDRO TUBULAR AÇAO RAPIDA 10A-20MM	PC	500	R\$ 0,20
3085	FUSIVEL DE VIDRO TUBULAR AÇÃO RÁPIDA 1A 20MM	PC	500	R\$ 0,20
35238	FUSIVEL DE VIDRO TUBULAR AÇÃO RÁPIDA 6A 20MM	PC	100	R\$ 0,20
2798	SOQUETE COMPLETO ANTIVIB. P/LAMPADA FLUORES.	PC	250	R\$ 0,80
46671	HASTE DE ATERRAM. COBREA. 5/8X2,40M S/ CONECTOR	PC	90	R\$ 14,35
Total Fornecedor ->				R\$15.514,40

FORNECEDOR: FORTE COMERCIAL DE FERRAGENS LTDA.				
Código	Descrição	Un.	Qtde.	Valor Unit.
32298	CABO DE COBRE NU 16MM	KG	30	R\$ 27,58
15172	CONTACTORA SIEMENS 3TH 4355-0A, BOBINA 220V	PC	30	R\$ 72,37
31127	ALÇA PERFORMADA P/CABO CCE-APL-ASF	PC	500	R\$ 8,36
183	CONECTOR DE LATAO TOMADA MULTIPLA FIO 6MM2	BR	50	R\$ 1,99
744	HASTE DE ATERRAM. EM AÇO COBREA. 15MMX3000MM	PC	20	R\$ 26,90
6777	ISOLADOR PORCEL. TP CAST. MARROM 60X40MM 2F(A)	PC	1.000	R\$ 1,63
46655	CAIXA P/ MONT. ELETRICA S/FLANGE 200X300X120MM	CX	90	R\$ 46,18
46663	CAIXA INSPEÇÃO PVC 200MM (P/ATERRAMENTO)	CX	90	R\$ 3,16
44768	DISJUNTOR BIPOLAR 16 ^A	UN	45	R\$ 17,35
Total Fornecedor ->				R\$14.667,15

FORNECEDOR: MULTIFASE COMERCIAL TÉCNICA LTDA.				
Código	Descrição	Un.	Qtde.	Valor Unit.
370	CABO TELEF 2 PAR.0,65MM2 P/COND.CCE-APL-ASF AUTO	M	10.000	R\$ 2,32
1538	REATOR DUPLO ELETRON. P/LAMP. FLUORESC. 2X40W 110/220	PC	180	R\$ 12,99
Total Fornecedor ->				R\$25.538,20
Total Geral ->				R\$72.732,75

BASE LEGAL: Artigo 22, inciso II, §2º combinado com artigo 23, II, letra "b", da Lei 8.666/93.
Porto Alegre, 19 de agosto de 2010.

LÚCIA HELENA PIGAT ZUCHOWSKI,
DIRETORA ADMINISTRATIVO-FINACEIRA DA EPTC.



Prefeitura Municipal de Porto Alegre
SECRETARIA MUNICIPAL DE SAÚDE

BASE LEGAL: Artigo 57, inciso II, da Lei 8666/93.
Porto Alegre, 16 de agosto de 2010.

CARLOS CASARTELLI,
Secretário Municipal de Saúde.

INEXIGIBILIDADE

CONTRATO 1790

CONTRATANTE: Prefeitura Municipal de Porto Alegre através da Secretaria Municipal de Saúde

CONTRATADA: Silveira & Fraga Ltda

PROCESSO 001.029860.09.1

OBJETO: Prorrogação do Prazo do Contrato até 30/06/11

PROCESSO 001.028561.10.4

CONTRATANTE: Município de Porto Alegre.

CONTRATADA: BRS – Assistência Técnica Ltda

OBJETO: Conserto de autoclave Baumer, número de patrimônio 587885, do Hospital Materno Infantil Presidente Vargas.

VALOR: R\$ 4.741,60.

ENQUADRAMENTO LEGAL: Artigo 25, I da Lei Federal 8.666/93 e alterações supervenientes.

Porto Alegre, 28 de julho de 2010.

CARLOS HENRIQUE CASARTELLI,
Secretário Municipal de Saúde.

Porto Alegre passa no teste para a Copa

O saldo das ações implementadas pela prefeitura para a Capital em virtude da final da Copa Libertadores da América no Estádio Beira-Rio, que funcionou como um ensaio para a Copa de 2014, foi considerado satisfatório. “Certamente devemos e vamos evoluir, mas o teste para a Copa foi muito positivo”, afirmou o prefeito. Segundo ele, tudo foi muito bem planejado em parceria com a Brigada Militar. “O trânsito fluiu bem, não tivemos congestionamentos ou acidentes graves. A decisão de antecipar os horários de saída dos funcionários estaduais e municipais ajudou bastante”, comentou.

A final da Libertadores levou ao estádio mais de 53 mil pessoas, e o esquema de trânsito passou no teste, segundo avaliação da Empresa Pública de Transporte e Circulação (EPTC). Conforme o diretor-presidente da empresa, o trabalho da equipe técnica no planejamento da circulação e a presença de 400 agentes nas ruas em trechos de vias e em cruzamentos, representou um ensaio favorável para a circulação na Copa de 2014.

Uma das inovações implementadas foi uma parceria da EPTC e Procempa com a Brigada: o monitoramento por meio de câmeras de vídeo. Além das imagens das câmeras de controle da segurança, pela BM, a EPTC disponibilizou para o ônibus do Ciosp, localizado próximo ao Gigantinho, as imagens de todas as 32 câmeras de controle e monitoramento do trânsito.

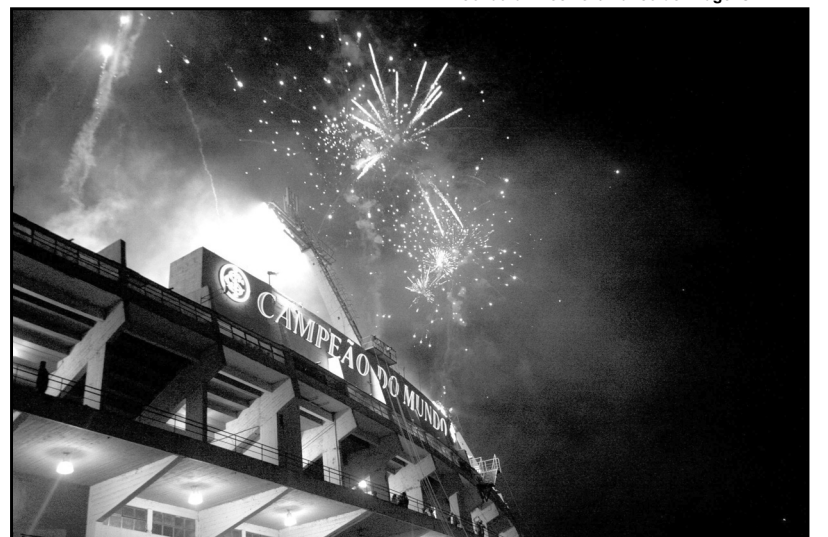

Jonathan Heckler / Banco de Imagens – PMPA

Final da Libertadores levou 53 mil pessoas ao Beira-Rio

Divulgação / PMPA



Serão visitados 12 mil imóveis

Levantamento sobre a dengue em 82 bairros

Porto Alegre, que confirmou este ano seus primeiros casos autóctones de dengue, terá agora o terceiro levantamento de 2010 da infestação do *Aedes Aegypti*. Os agentes da Secretaria Municipal de Saúde visitarão 12 mil imóveis em 82 bairros a partir de hoje.

Previsto para durar seis dias úteis, o trabalho atualizará os dados sobre a distribuição espacial e a densidade do mosquito em Porto Alegre, permitindo priorizar ações estratégicas para o segundo semestre. A metodologia do estudo prevê a amostragem de alguns quarteirões em cada bairro, onde os agentes visitam os imóveis para coletar larvas do *Aedes Aegypti*. O coordenador da Vigilância em Saúde reforça a importância das ações preventivas durante todo o ano pelas equipes da saúde e também pela população devido ao registro dos primeiros casos autóctones da doença.

Ameaça que chega com o calor

Ana Carolina Pan /PMPA



Porto Alegre declarou guerra ao mosquito da dengue, reforçando medidas de controle e prevenção. O *Aedes aegypti* convive com porto-alegrenses desde 2001, mas no último verão passou a transportar o vírus da doença, o que resultou nos primeiros casos de dengue contraída na Capital.

Espaço verde

Os usuários da Praça Jornal do Comércio, no bairro Santo Antônio, poderão, a partir de sábado, 21, usufruir as melhorias feitas nesta área de lazer. A Secretaria do Meio Ambiente reurbanizou o espaço e fará a entrega à comunidade às 14h30, com a presença do prefeito. Foram construídas quadras de futebol de salão e vôlei, pista de caminhada e escadas. Também foram colocados aparelhos de ginástica e implantados dois recantos infantis.

Raul vive

A atração da Usina na Praça, no domingo, 22, é o show Raul Vive!, com a banda Perturbadores. O espetáculo começa às 16h, na praça anexa à Usina do Gasômetro. Com entrada franca, o tributo inclui desde as clássicas até as canções veneradas pelos fãs mais fanáticos. São músicas de várias fases de Raul Seixas, como “Tente outra vez”, “Trem das sete”, “Como vovó já dizia”, “Tu és o MDC da minha vida”, “Rockixe”, “Maluco Beleza” e “Gita”.

Primeiro socorro

O Hospital de Pronto Socorro (HPS) realiza novo curso amanhã, 21, para capacitar pessoas a prestar um atendimento básico adequado a vítimas de trauma e outras situações de urgência. A ideia é minimizar situações como avaliação e manejo da vítima de trauma, choque elétrico, queimaduras, ferimentos e intoxicações. As inscrições podem ser feitas na direção científica, no 6º andar do hospital, das 9h às 11h30 e das 14h às 16h.

Leia mais no http://www.portoalegre.rs.gov.br/portal_pmpa_novo/