

DIÁRIO OFICIAL PORTO ALEGRE

Órgão de divulgação do Município – Ano XIV – Edição 3655 – Terça-feira, 1º de Dezembro de 2009

Adesivos em calçadas alertam para a travessia segura

Pedestre, atravesse ali na faixa. Essa é a mensagem dos adesivos que estão sendo colados em diversas calçadas das ruas de Porto Alegre. O material faz parte da divulgação da campanha do novo sinal e alerta os pedestres para realizarem uma travessia segura nas faixas de segurança sem semáforos.

O diretor de trânsito da Empresa Pública de Transporte e Circulação (EPTC), Sérgio Marinho, acredita que o novo material será um forte aliado na conscientização para um trânsito mais seguro e civilizado. “Os adesivos indicam que uma

Jonathan Heckler – Banco de Imagens – PMPA



Adesivo incentiva a travessia das ruas na faixa de segurança

Modernização do Dmae viabiliza obras e investimentos

Desde 2006, para oferecer abastecimento de água regular e com qualidade, o Departamento Municipal de Água e Esgotos (Dmae) realiza ações operacionais que resultaram em aumento na capacidade de reservação e bombeamento nos sistemas.

Otimizando a capacidade de reserva dos 98 reservatórios da Cidade, o resultado foi um acréscimo de 7,320 milhões de litros de água aos 187,540 milhões de litros existentes. Isso representa um aumento de 3,90%, possibilitando maior eficiência no sistema operacional do departamento, que passa a contar com uma reservação de 194,860 milhões litros.

Com essas iniciativas, a meta é garantir o funcionamento do sistema operacional. A iniciativa integra a política do Sistema de Gestão do Dmae, que tem como objetivo a qualificação do planejamento e dos serviços prestados, visando à universalização do saneamento na Capital.

Nos últimos quatro anos, o Dmae realizou obras significativas em diversos sistemas de abastecimento de água e esgotamento sanitário. As unidades operacionais também passaram por revisão e implementação de novos processos visando à otimização e ao reconhecimento pela excelência na prestação de serviços públicos a população.

Automatização — Segundo o superintendente de Operações do Departamento, Luiz Fernando Laydner Souto, em 2009 diversas ações e mudanças de processos foram efetivadas com a contribuição do Sistema de Gestão, entre elas a ampliação e a substituição das redes de água, e a continuidade da

faixa está próxima ao pedestre. Esperamos que o material induza o pedestre a atravessar na faixa e a fazer o novo sinal”, afirmou.

Ao todo, serão implantados 104 adesivos em diversos pontos da cidade próximos a faixas de segurança que não têm sinaleira. A avenida Getúlio Vargas já tem o material da campanha. Outras vias como a Borges de Medeiros, Assis Brasil, Wenceslau Escobar e Padre Chagas terão o adesivo indicativo da presença de faixa de pedestre em suas calçadas.

Novo sinal — A primeira etapa da campanha contou com anúncios em diversas mídias, como televisão, Internet, jornal e rádio. A segunda, em vigor, tem a participação de figuras populares da cidade estimulando as pessoas a utilizarem o novo sinal. A próxima etapa será a terceira e contará com a interatividade da população. Vídeos sobre o gesto de cidadania entre motoristas e pedestres poderão ser enviados para o site www.novosinal.com.br. As melhores histórias serão divulgadas em propagandas.

Desde o início da campanha, em setembro, foram pintadas cerca de 1,3 mil faixas de pedestres na Capital. Os acidentes reduziram 12% em comparação com o mesmo período do ano passado, os atropelamentos tiveram uma queda de 7% e as vítimas fatais diminuíram 6%.

Mara de Lourdes Wolff / Dmae – Banco de Imagens – PMPA



Chegada da água bruta na Estação de Tratamento Moinhos de Vento

reformulação e qualificação do processo de tratamento de água. Com essas iniciativas, o departamento pretende garantir o funcionamento eficaz do sistema operacional.

Outro aspecto importante destacado pelo superintendente foi a automatização das unidades operacionais do sistema de abastecimento de água: das 189 unidades, 114 estão automatizadas. E, dessas, 13 foram automatizadas neste ano. Entre elas estão reservatórios, estações de bombeamento e estações de tratamento de água que integram o sistema operacional, vinculado ao fornecimento de água. Uma das vantagens desse procedimento é que o controle das unidades passa a ser feito à distância, on line, sem a necessidade de operadores no local.

Seminário do Previmpa

O Departamento Municipal de Previdência dos Servidores Municipais de Porto Alegre (Previmpa) realiza amanhã e quinta-feira o seu 4º seminário. O evento ocorre no Hotel Plaza São Rafael, com o tema “A nova dinâmica da previdência, tecnologia da informação e perspectivas de investimentos para os Regimes Próprios de Previdência Social”.

As inscrições estão abertas, no valor de R\$ 100, e podem ser feitas na sede da Fundação Escola Superior de Direito Municipal (ESDM), localizada na rua Siqueira Campos, 1184, 9º andar - Centro Histórico.

Entre os palestrantes, estão confirmados o economista e ex-ministro da Fazenda, Maílson da Nóbrega, e os representantes do Ministério da Previdência Social: Zanita de Marco, coordenadora-geral de Normatização e Acompanhamento Legal; Otoni Gonçalves Guimarães, coordenador-geral de Auditoria Atuária do Departamento do RPPS; e Nancy Abadia de Andrade Ramos, coordenadora-geral de Estudos Técnicos, Estatísticas e Informações.

Também estarão representadas na conferência a Associação Brasileira de Institutos de Previdência (Abipem) e a Associação Gaúcha de Previdência (Agip).

Operação Papai Noel

A partir desta terça-feira, 1º de dezembro, os fiscais da Secretaria Municipal da Produção, Indústria e Comércio (Smic) estarão ampliando para três turnos o período de trabalho para as ações conjuntas com órgãos de segurança. As ações de fiscalização contarão com apoio da Brigada Militar (foto), que também estará em operação especial no mês de dezembro, devido ao período de festas de fim de ano.

Com base no convênio da prefeitura com a Brigada Militar, o efetivo de PMS será aumentado em 50% para coibir a invasão de camelôs na área central e venda de produtos piratas e ilegais. A fiscalização da Smic, também estará atuando em parceria conjunta com Polícia Civil na Operação Centro Seguro, visando combater furtos e comércio ilegal na área do Centro Histórico.

Ocimar Pereira – Banco de Imagens – PMPA



Bilhetagem integrada

O contrato de integração dos sistemas de bilhetagem eletrônica da Trensurb, o Sistema de Transporte Metropolitano (SIM), com o Transporte Integrado (TRI) de Porto Alegre foi assinado ontem, na sede da Trensurb. O documento tem a intervenção da Empresa Pública de Transporte e Circulação (EPTC) e prevê a interoperabilidade dos cartões SIM e TRI. Isso significa que, no futuro, os usuários de ônibus e metrô que possuem os cartões de bilhetagem eletrônica poderão utilizá-los para realizar viagens em ambos os transportes.

O secretário de Mobilidade Urbana de Porto Alegre acredita que a integração entre os sistemas trará melhorias e facilidades. “É importante investir e buscar alternativas tecnológicas, não só de infraestrutura. Assim poderemos acrescentar qualidade e conforto para quem utiliza nosso transporte público”, ressaltou.

Caminhada transferida

A caminhada orientada Viva o Centro a Pé, que seria realizada no dia 28, foi transferida para o próximo sábado, dia 5, em razão da chuva. A partir das 10h, o roteiro percorrerá o centro alto de Porto Alegre, com início no totem Caminho dos Antiquários (em frente à praça Daltro Filho, esquina da Marechal Floriano com Coronel Genuíno). A caminhada subirá o viaduto Otávio Rocha e se concentrará na Praça da Matriz, incluindo uma visita ao Arquivo Público do Estado. No total, serão duas horas de caminhada. Se chover, a atividade será cancelada.

O passeio será orientado pelo professor de História da Arquitetura da Ufrgs e doutor em Arquitetura, Cláudio Calovi Pereira. As inscrições devem ser feitas pelo e-mail vivaocentroape@gmail.com ou pelo telefone 3289-3738. O valor é 1 kg de arroz, feijão ou uma lata de óleo de cozinha. As doações serão encaminhadas a instituições do município. Existem caixas para o recolhimento no ponto de saída da caminhada.

EXECUTIVO**DECRETOS****DECRETO Nº 16.526, de 23 de novembro de 2009.****Abre créditos suplementares no Executivo Municipal, no valor de R\$ 2.206.338,00.**

O PREFEITO MUNICIPAL DE PORTO ALEGRE, de conformidade com o que dispõem as alíneas “a”, “b”, “d” e “f” do inciso I artigo 3º da Lei nº 10.598, de 18 de dezembro de 2008,

DECRETA:

Art. 1º Ficam abertos créditos suplementares, de acordo com o demonstrativo abaixo, que expõe as classificações orçamentárias dos créditos, bem como seus respectivos recursos:

PROGRAMA: 100 - A Receita é Saúde

Crédito: 1804-10.0301.100.2599 - ASSISTÊNCIA EM SAÚDE BÁSICA E ESPECIALIZADA - FMS
Órgão Executor - SMS / FUNDO MUNICIPAL DA SAÚDE
3390 - OUTRAS DESPESAS CORRENTES R\$ 86.632,00
Recurso: AUXÍLIOS E CONVÊNIOS R\$ 86.632,00

Crédito: 1804-10.0301.100.2599 - ASSISTÊNCIA EM SAÚDE BÁSICA E ESPECIALIZADA - FMS
Órgão Executor - SMS / FUNDO MUNICIPAL DA SAÚDE
4490 - INVESTIMENTOS R\$ 23.812,00
Recurso: AUXÍLIOS E CONVÊNIOS R\$ 23.812,00

Crédito: 1804-10.0302.100.2601 - HOSPITAL DE PRONTO-SOCORRO - HPS - FMS
Órgão Executor - SMS / FUNDO MUNICIPAL DA SAÚDE
4490 - INVESTIMENTOS R\$ 80.000,00
Recurso: Programa: 100 - A Receita é Saúde
Órgão Executor - SMS / FUNDO MUNICIPAL DA SAÚDE
1804-10.0302.100.2412 - PRESTADORES PÚBLICOS E PRIVADOS DE SAÚDE
3390 - OUTRAS DESPESAS CORRENTES R\$ 80.000,00

Crédito: 1804-10.0302.100.2602 - HOSPITAL MATERNO-INFANTIL PRESIDENTE VARGAS - HMIPV - FMS
Órgão Executor - SMS / FUNDO MUNICIPAL DA SAÚDE
3390 - OUTRAS DESPESAS CORRENTES R\$ 530.607,00
Recurso: Programa: 100 - A Receita é Saúde
Órgão Executor - SMS / FUNDO MUNICIPAL DA SAÚDE
1804-10.0302.100.2412 - PRESTADORES PÚBLICOS E PRIVADOS DE SAÚDE
3390 - OUTRAS DESPESAS CORRENTES R\$ 530.607,00

PROGRAMA: 104 - Cidade Integrada

Crédito: 0203-06.0182.104.2466 - FUNDO MUNICIPAL DE REAPARELHAMENTO DO CORPO DE BOMBEIROS - FUMREBOM
Órgão Executor - GP / FUMREBOM
3390 - OUTRAS DESPESAS CORRENTES R\$ 6.000,00
Recurso: AUXÍLIOS E CONVÊNIOS R\$ 6.000,00

PROGRAMA: 109 - Lugar da Criança é na Família e na Escola

Crédito: 1502-12.0361.109.2212 - ALIMENTAÇÃO ESCOLAR
Órgão Executor - SMED / ENSINOS FUNDAMENTAL, INFANTIL E ESPECIAL
3390 - OUTRAS DESPESAS CORRENTES R\$ 13.094,00
Recurso: Programa: 109 - Lugar da Criança é na Família e na Escola
Órgão Executor - SMED / ENSINOS FUNDAMENTAL, INFANTIL E ESPECIAL
1502-12.0361.109.2441 - INCLUSÃO SOCIAL, CULTURAL, DIGITAL E ESPORTIVA - ENSINO FUNDAMENTAL
3390 - OUTRAS DESPESAS CORRENTES R\$ 3.054,00
Recurso: AUXÍLIOS E CONVÊNIOS R\$ 10.040,00

Crédito: 1502-12.0361.109.2563 - AMPLIAÇÃO E MANUTENÇÃO DE ATENDIMENTO ESCOLAR - FUNDAMENTAL
Órgão Executor - SMED / ENSINOS FUNDAMENTAL, INFANTIL E ESPECIAL
3350 - OUTRAS DESPESAS CORRENTES R\$ 129.697,00
Recurso: AUXÍLIOS E CONVÊNIOS R\$ 129.697,00

Crédito: 1502-12.0361.109.2563 - AMPLIAÇÃO E MANUTENÇÃO DE ATENDIMENTO ESCOLAR - FUNDAMENTAL
Órgão Executor - SMED / ENSINOS FUNDAMENTAL, INFANTIL E ESPECIAL
4490 - INVESTIMENTOS R\$ 83.184,00
Recurso: AUXÍLIOS E CONVÊNIOS R\$ 83.184,00

Crédito: 1502-12.0365.109.2565 - AMPLIAÇÃO E MANUTENÇÃO DE ATENDIMENTO ESCOLAR - INFANTIL
Órgão Executor - SMED / ENSINOS FUNDAMENTAL, INFANTIL E ESPECIAL
3390 - OUTRAS DESPESAS CORRENTES R\$ 64.254,00
Recurso: AUXÍLIOS E CONVÊNIOS R\$ 40.360,00
Recurso: AUXÍLIOS E CONVÊNIOS R\$ 23.894,00

Crédito: 1502-12.0367.109.2566 - AMPLIAÇÃO E MANUTENÇÃO DE ATENDIMENTO ESCOLAR - ESPECIAL
Órgão Executor - SMED / ENSINOS FUNDAMENTAL, INFANTIL E ESPECIAL
3350 - OUTRAS DESPESAS CORRENTES R\$ 30.180,00
Recurso: AUXÍLIOS E CONVÊNIOS R\$ 30.180,00

PROGRAMA: 110 - Mais Recursos, Mais Serviços

Crédito: 1406-04.0122.110.2367 - FUNDO DE ILUMINAÇÃO PÚBLICA
Órgão Executor - SMOV / FUNDO MUNICIPAL DE ILUMINAÇÃO PÚBLICA
3390 - OUTRAS DESPESAS CORRENTES R\$ 740.878,00
Recurso: AUXÍLIOS E CONVÊNIOS R\$ 740.878,00

Crédito: 2100-28.0846.110.9065 - ENCARGOS ESPECIAIS - EGM
Órgão Executor - EGM / ENCARGOS GERAIS DO MUNICÍPIO
3190 - PESSOAL E ENCARGOS SOCIAIS R\$ 100.000,00
Recurso: Programa: 110 - Mais Recursos, Mais Serviços
Órgão Executor - EGM / ENCARGOS GERAIS DO MUNICÍPIO
2100-28.0843.110.9050 - DÍVIDA INTERNA - EGM
3290 - JUROS E ENCARGOS DA DÍVIDA R\$ 100.000,00

Crédito: 2100-28.0846.110.9065 - ENCARGOS ESPECIAIS - EGM
Órgão Executor - EGM / ENCARGOS GERAIS DO MUNICÍPIO
3390 - OUTRAS DESPESAS CORRENTES R\$ 300.000,00
Recurso: Programa: 110 - Mais Recursos, Mais Serviços
Órgão Executor - SMF / SECRETARIA MUNICIPAL DA FAZENDA
1301-04.0129.110.1164 - ATUALIZAÇÃO E MODERNIZAÇÃO DO CADASTRO IMOBILIÁRIO
3390 - OUTRAS DESPESAS CORRENTES R\$ 200.000,00
Recurso: Programa: 110 - Mais Recursos, Mais Serviços
Órgão Executor - EGM / ENCARGOS GERAIS DO MUNICÍPIO
2100-28.0843.110.9050 - DÍVIDA INTERNA - EGM
3290 - JUROS E ENCARGOS DA DÍVIDA R\$ 100.000,00

PROGRAMA: 112 - Porto da Inclusão

Crédito: 1003-13.0392.112.2481 - ARTES PLÁSTICAS
Órgão Executor - SMC / FUNCULTURA
3390 - OUTRAS DESPESAS CORRENTES R\$ 18.000,00
Recurso: AUXÍLIOS E CONVÊNIOS R\$ 18.000,00
Valor Total do Decreto: R\$ 2.206.338,00

Art. 2º Este Decreto entra em vigor na data de sua publicação, retroagindo seus efeitos a 23 de novembro de 2009.

PREFEITURA MUNICIPAL DE PORTO ALEGRE, 23 de novembro de 2009.

José Fogaça,
Prefeito.

Ilmo José Wilges,
Coordenador-Geral do GPO.

Registre-se e publique-se.
Clóvis Magalhães,
Secretário Municipal de Gestão e Acompanhamento Estratégico.

DECRETO Nº 16.528, de 26 de novembro de 2009.

Autoriza o uso do próprio municipal conhecido como “Casa dos Leões” à Fundação Bienal do Mercosul.

O PREFEITO MUNICIPAL DE PORTO ALEGRE, no uso das atribuições que lhe confere o artigo 15, inciso IV, da Lei Orgânica do Município,

DECRETA:

Art. 1º Fica autorizado à Fundação Bienal de Artes Visuais do Mercosul – Bienal do Mercosul o uso do próprio municipal, a seguir descrito:

“Imóvel na Rua dos Andradas sob nº 507, com 400,00m² de área construída, compreendendo suas dependências, benfeitorias e o respectivo terreno, com a área de 565,14m² e as seguintes medidas e confrontações: que mede 10,12m de frente, no alinhamento da dita rua e fundos a entestar com imóvel, onde mede 11,15m de largura, dividindo-se por um lado, onde mede 53,14m de extensão, com o imóvel nºs 511 e 515, da mesma Rua dos Andradas, e com o

**PREFEITURA MUNICIPAL DE PORTO ALEGRE****Diário Oficial de Porto Alegre**

Órgão de Divulgação Oficial do Município de Porto Alegre

Criado pelo Decreto nº 11.226 de 14 de Março de 1995
www.portoalegre.rs.gov.br

PREFEITO MUNICIPAL: José Fogaça

SECRETARIA MUNICIPAL DA ADMINISTRAÇÃO: Secretária: Sônia Mauriza Vaz Pinto

GERENTE DO DIÁRIO OFICIAL: Jornalista Tamara Maria Costa Pereira - Fone: 3289.1231

ENDEREÇO: Rua Siqueira Campos, 1300 – 7º andar – CEP 90010-907

diariooficial@sma.prefpoa.com.br – Fax 3289-1248

ASSINATURAS, VENDAS E DISTRIBUIÇÃO: Paulo Colbert Rosa Kerche – Fone 3289-1230

ASSINATURA ANUAL: R\$ 65,00 – **SEMESTRAL:** R\$ 32,50 – **AVULSO:** R\$ 0,50

EDIÇÃO GRÁFICA E IMPRESSÃO: CORAG – Companhia Rio-grandense de Artes Gráficas

terreno do fundo do prédio nº 261, da Rua General Canabarro, e, pelo outro lado, onde também mede 53,14m de extensão, com o imóvel nº 499, imóvel esse que também faz frente à Rua dos Andradas. Bairro: Centro. Quarteirão: Ruas dos Andradas, General Canabarro, General Portinho e Riachuelo.”

Parágrafo único. A presente autorização servirá para promover a intervenção artística do artista plástico Henrique de Souza Oliveira, integrante da Mostra “Texto Público”, na realização do evento VII Bienal do Mercosul.

Art. 2º As obrigações e demais condições serão estabelecidas em Termo de Autorização de Uso.

Art. 3º Este Decreto entra em vigor na data de sua publicação, retroagindo seus efeitos a 23 de setembro de 2009.

PREFEITURA MUNICIPAL DE PORTO ALEGRE, 26 de novembro de 2009.

José Fogaça,
Prefeito.

Sergius Gonzaga,
Secretário Municipal da Cultura.

Registre-se e publique-se

Virgílio Costa,

Secretário Municipal de Gestão e Acompanhamento Estratégico, em exercício.

EXECUTIVO PESSOAL

endereço eletrônico: diariooficial@sma.prefpoa.com.br

Atos

PREFEITO MUNICIPAL DE PORTO ALEGRE, no uso de suas atribuições legais,

NOMEIA, no dia 3.11.09, durante o impedimento do titular CLÓVIS GARCEZ MAGALHÃES, 142144/4, por motivo de afastamento legal, o servidor, através do Ato 172 de 24.11.09 (processo 1.55952.09.7).

NOME: VIRGILIO RENE DOS SANTOS COSTA MATRÍCULA: 159764/5
CARGO: COORDENADOR-GERAL DIRETIVO CÓDIGO: 11280009

Lotação: SMGAE

OBJETO: PARA RESPONDER PELO EXPEDIENTE DA SECRETARIA MUNICIPAL DE GESTÃO E ACOMPANHAMENTO ESTRATÉGICO.

RECONDUZ PAULO R. PINTO FONTOURA, 837278, como titular, e NARIO FAGUNDES DA SILVA JUNIOR, como suplente, representantes da Secretaria da Fazenda; JORGE ANDRÉ BÜRGER CARRION, 43619.03, como titular, e DORA REGINA ANDRADES FERREIRA, 328276, como suplente, representantes do Gabinete de Programação Orçamentária, CARLOS ARTHUR WEBER, como titular, e DAISY MARA MARQUES, como suplente, representantes do Sindicato dos Contabilistas de Porto Alegre, para integrarem a Delegação de Controle do Departamento Municipal de Habitação, no Biênio 2009/2010, com base no artigo 6º, parágrafo único, da Lei 9202, de 31.12.65, regulamentada pelo Decreto 9160, e artigo 4º do Regimento Interno, através do Ato 170 de novembro de 2009 (processo 4.5473.04.7).

SECRETÁRIA MUNICIPAL DE ADMINISTRAÇÃO, no uso de suas atribuições legais,

EXONERA, a contar de 28.10.09, MARIA APARECIDA SIMÕES, 17613.0/2, assistente administrativo, AA.1.04.06, da Secretaria Municipal de Cultura, a fim de tomar posse em outro cargo, com base no artigo 71, inciso II, alínea “c”, da Lei Complementar 133 de 31.12.85, através do Ato 1169 de 24.11.09 (processo 1.54780.09.8).

NOMEIA, no dia 03/11/2009, durante o impedimento do titular VIRGILIO RENE DOS SANTOS COSTA, matr. 159764/5, por motivo de estar respondendo pelo expediente da SMGAE, a servidora, através do Ato 1159 de 24.11.09 (processo 1.55951.09.0).

NOME: PATRICIA LOSS RIMOLI MATRÍCULA: 159685/1
CARGO: GERENTE DE PROJETOS III CÓDIGO: 11270003

Lotação: SMGAE

OBJETO: PARA RESPONDER PELO CARGO EM COMISSÃO DE COORDENADOR-GERAL DIRETIVO (11280009), DO GABINETE DO SECRETÁRIO, DA SMGAE (09002001).
BASE LEGAL: ARTIGO 69, DA LC 133/85.

NOMEIA, em 17.11.09, durante o impedimento do titular VIRGÍLIO RENÊ DOS SANTOS COSTA, 159764/5, por motivo de estar respondendo pelo expediente da SMGAE, através do Ato 1171 de 24.11.09 (processo 1.56842.09.0).

NOME: PATRICIA LOSS RIMOLI MATRÍCULA: 159685/1
CARGO: GERENTE DE PROJETOS III CÓDIGO: 11270003

Lotação: SMGAE

OBJETO: PARA RESPONDER PELO CARGO EM COMISSÃO DE COORDENADOR-GERAL DIRETIVO (11280009), DO GABINETE DO SECRETÁRIO, DA SMGAE (09002001).
BASE LEGAL: ARTIGO 69, DA LC 133/85.

CHEFE DA UNIDADE DE REGISTROS E PREPARO DE PAGAMENTO do CEDRE da SMA, no uso de suas atribuições legais,

DISPENSA, a contar de 1º.11.09, CLAUDIA PARRA STEIN, 306104/2, professor M5, 110949, da Secretaria Municipal de Educação, da função gratificada de assistente de educação I, 21140004, da Assessoria Técnico-Pedagógica, 15004004, da Divisão de Educação Escolar, da Supervisão de Educação, da Secretaria Municipal de Educação, com base no artigo 73 da Lei Complementar 133 de 31.12.85, através do Ato 1141 de 16.11.09 (processo 1.56290.09.8).

DIRETOR-GERAL DO DEPARTAMENTO MUNICIPAL DE PREVIDÊNCIA DOS SERVIDORES PÚBLICOS DO MUNICÍPIO DE PORTO ALEGRE, no uso de suas atribuições legais,

APOSENTA, a contar de 03/09/09, CLOVES DE WITT, 64926.3, estatutário, Gari, AC-3.08.02.B.07-0, 30 horas, do Departamento Municipal de Limpeza Urbana, por invalidez permanente, com o provento integral mensal, com isenção do Imposto de Renda, de acordo com a Lei Federal n.º 7713/88, artigo 6º, inciso XIV, alterado pela Lei Federal n.º 11052/04, sem paridade em relação aos servidores ativos, Regime Financeiro de Repartição Simples, com base no artigo 34, §§ 3º e 4º, da LC n.º 478/02; artigo 40, § 1º, inciso I, §§ 2º, 3º e 17, da CF/88, com redação alterada pelo artigo 1º da EC n.º 41/03; Lei Federal n.º 10887/04; CPF 51603187049, PASEP 12334169368, através do Ato 734 de 17.11.09 (processo 1.47398.09.4). “**Ato sujeito a modificações, pendente de exame pelo Tribunal de Contas do Estado.**”

CONCEDE pensão por morte, a contar de 30.9.09, aos dependentes de GUARACIALVES, 31809.7,

falecido em 30.9.09, estatutário, operário, AC.2.04.02.B.03, 30 horas, inativo, do Departamento Municipal de Água e Esgotos, aposentado por invalidez, com provento integral, média contributiva, através do Ato 163 de 16.3.09, a contar de 4.11.08, em Regime Financeiro de Repartição Simples, sem paridade, ingresso em 16.4.84, no valor mensal de, correspondente a 100% do provento do ex-servidor, rateado à razão de 50% para JUREMA GOULARTE ALVES, 6664.7, cônjuge, CPF 57936536000, com base no artigo 40, §§ 7º, inciso I, e 8º, da Constituição Federal de 5.10.88, com redação da Emenda Constitucional 41 de 19.12.03 e Emenda Constitucional 47/05; artigo 62, da Lei Complementar 478 de 26.9.02; Decreto 14414/03; Decreto Municipal 16327/09 e Decreto Federal 6765/09; fica reservada a cota de 50% para outro possível pensionista; CIC do ex-servidor 33436789020, PASEP do ex-servidor 10244381779, através do Ato 724 de 13.11.09 (processo 1.51288.09.5). “**Ato sujeito a modificações, pendente de exame pelo Tribunal de Contas do Estado.**”

CONCEDE pensão por morte, a contar de 16.10.09, aos dependentes de CARMEN LETÍCIA PACHECO SCHIMITT, 22301.6, falecida em 16.10.09, estatutária, assistente administrativo, AA.1.04.06.D.8, 30 horas, inativa, da Secretaria Municipal de Saúde, aposentada por tempo de serviço, proporcional 9437/10950d avos, através do Ato 461 de 16.4.97, em Regime Financeiro de Repartição Simples, sem paridade, ingresso em 15.6.71, no valor total mensal de, correspondente a 100% do provento da ex-servidora, rateado à razão de 100% para HOMERO DORNELLES SCHIMITT, 6663.9, cônjuge, CPF 05319560087, com base no artigo 40, §§ 7º, inciso I, e 8º, da Constituição Federal de 5.10.88, com redação da Emenda Constitucional 41 de 19.12.03, artigo 62, da Lei Complementar 478 de 26.9.02; Decreto 14414/03; Leis 9870/05 e 10042/06; Decreto 16308/09 e 16390/09; CIC do ex-servidor 43042520030, PASEP do ex-servidor 10042688539, através do Ato 725 de 13.11.09 (processo 1.53259.09.2). “**Ato sujeito a modificações, pendente de exame pelo Tribunal de Contas do Estado.**”

MODIFICA, em relação ao ex-servidor ELYDOR MAZZALI JUNIOR, 33062.3, falecido em 15.7.09, estatutário, assistente administrativo, AA.1.04.06.B.06, 30 horas, da Secretaria Municipal da Fazenda, falecido em atividade, em Regime Financeiro de Repartição Simples, sem paridade, ingresso em 4.8.94, o Ato 565 de 16.9.09, no valor mensal de, correspondente ao valor de, acrescido de 70% sobre, nos termos da Emenda Constitucional 41 de 19.12.03, quanto à inclusão de um pensionista, alteração do montante total face inclusão de dois avanços e Gratificação de Resultado Fazendário e de Programação Orçamentária, correspondente à totalidade do provento do ex-servidor, rateado à razão de: 45% para BRUNA RODOLFO MAZZALI, 6614.2, filha, CPF 08462145988, data-fim 15.6.2013; 45% para TANIA AMALIA HINTZ, 6662.1, companheira, CPF 42506689087, com base no artigo 40, §§ 7º, inciso II, e 8º da Constituição Federal de 5.10.88, com redação da Emenda Constitucional 41 de 19.12.03, Lei Federal 10887/04, Portaria Interministerial MPS/MF 48/09, artigo 62 da Lei Complementar 478 de 26.9.02, Decreto 14414/03; Lei 9870/05, Decreto 16308/09; Gratificação de Resultado Fazendário e de Programação Orçamentária – valor bruto mensal, na data do óbito, de, variável e com ajuste anual, conforme artigo 6º do Decreto 15437/06, resultando no valor líquido de, face percentual proporcional de 1,48% ao redutor de 30%, nos termos da Emenda Constitucional 41 de 19.12.03, sobre a totalidade do provento do ex-servidor; fica reservada a cota de 10% para outro possível pensionista; CIC do ex-servidor 26260409087, PASEP do ex-servidor 10107559568, através do Ato 722 de 13.11.09 (processo 1.42947.09.0). “**Ato sujeito a modificações, pendente de exame pelo Tribunal de Contas do Estado.**”

MODIFICA, em relação ao ex-servidor CLEONOR DE OLIVEIRA VARGAS, 16377.4, falecido em 17.8.09, estatutário, pedreiro, OP.1.10.04.D.08, 30 horas, inativo, do Departamento de Esgotos Pluviais, aposentado por invalidez, com provento integral, média contributiva, pelo Ato 452 de 22.7.09, em Regime Financeiro de Repartição Simples, sem paridade, ingresso em 5.5.83, o Ato 568 de 16.6.09, no valor total mensal de, quanto à inclusão de dois pensionistas e alteração do percentual da cota reservada, correspondente a 100% do provento do ex-servidor, rateado à razão de: 26.66% para CLEIDSON DOS SANTOS VARGAS, 6617.5, filho, data-fim 9.1.2022, CPF 03148805003; 26.67% para CLÉITON VON WURMB VARGAS, 6661.3, filho, data-fim 31.5.2012, CPF 02248886098; 26.67% para ELISÂNGELA SANTOS PAIVA, 6658.9, companheira, CPF 80619665068; com base no artigo 40, §§ 7º, inciso I, e 8º, da Constituição Federal de 5.10.88, com redação da Emenda Constitucional 41 de 19.12.03, artigo 62, da Lei Complementar 478 de 26.9.02; Decreto 14414/03; Leis 9870/05 e Decreto 16308/09; fica reservada a cota de 20% para outro possível pensionista; CIC do ex-servidor 29536057034, PASEP do ex-servidor 10695958132, através do Ato 723 de 13.11.09 (processo 1.43803.09.1).”**Ato sujeito a modificações, pendente de exame pelo Tribunal de Contas do Estado.**”

DIRETOR ADMINISTRATIVO-FINANCEIRO DO DEPARTAMENTO MUNICIPAL DE PREVIDÊNCIA DOS SERVIDORES PÚBLICOS DO MUNICÍPIO DE PORTO ALEGRE, no uso de suas atribuições legais,

EXCLUI os servidores a seguir, através do Ato 209 de 23.11.09 (processo 1.56832.09.5).

Matr.	Nome	Órgão Origem	Falecimento
04804.1	ADELSON TAVARES	SMA	01/10/09
21713.3	ÁLVARO CARDOSO DE FRAGA	SMAM	30/10/09
07136.5	ANA MARIA SANTOS	SMED	06/10/09
08035.8	ANTONIO CARLOS MACHADO	SMOV	01/10/09
22301.6	CARMEN LETICIA PACHECO SCHIMITT	SMS	16/10/09
04186.3	EDSON CÁSSIA	SMA	16/09/09
02243.4	GLADYS MARQUES MACIEL	SMS	31/10/09
08548.0	JOÃO ANTONIO DA ROCHA	SMIC	27/09/09
43476.1	JOÃO OTAVIANO TORRES	SMOV	27/09/09

25215.5	LUCENA MIRANDA MONTEIRO	SMED	06/10/09
09132.2	LUIZ ARI DA SILVA FONSECA	SMED	21/10/09
09370.8	LUIZA OSCAR DA CONCEIÇÃO	SMF	26/10/09
13380.1	NEUZA DA SILVA PRATES	SMS	01/10/09
20875.1	NEUSA SILVEIRA DE SOUZA	SMED	15/10/09
43533.9	OBADIAS SOARES DA SILVA	SMOV	01/11/09
14218.2	VILSON PEREIRA DA SILVA	SMOV	11/10/09
00722.9	WALDIR ROLHANO ROLIM	SMF	20/10/09
49085.4	ZILDA TERESA DE CARVALHO	SMS	02/10/09
00502.7	JOÃO FRANCISCO NUNES	CPMA	01/11/09
00032.3	SANTIAGO ORTIZ GALVES	DEMHAB	28/09/09
01026.4	VALMIRO REINOL ZEFERINO	DEMHAB	18/08/09
31809.7	GUARACI ALVES	DMAE	30/09/09
06449.3	CLOVIS MOACIR DA CRUZ CORREA	DMLU	23/10/09
05018.7	MATILDE TEIXEIRA RODRIGUES	DMLU	19/10/09
12181.4	PAULO RICARDO CENTENO DA SILVA	DMLU	17/08/09

OBJETO: DO QUADRO POR FALECIMENTO OCORRIDO NAS RESPECTIVAS DATAS INFORMADAS.

BASE LEGAL: ARTIGO 24, I, DA L.C. 478/02.

Portarias

PREFEITO MUNICIPAL DE PORTO ALEGRE, no uso de suas atribuições legais,

CONCEDE autorização a, através da Portaria 245/09 (processo 1.53612.09.4).

NOME: CARLOS ALBERTO OLIVEIRA GARCIA MATRÍCULA: 770829/1
CARGO: SECRETÁRIO MUNICIPAL CÓDIGO: 7

Lotação: SMAM

OBJETO: PARA SE AFASTAR DO MUNICÍPIO, SEM PREJUÍZO DE SEUS VENCIMENTOS E DEMAIS VANTAGENS TEMPORAIS, NO PERÍODO DE 02 A 04/10/2009, A FIM DE PARTICIPAR DA REUNIÃO DA DIRETORIA E DA REUNIÃO PLENÁRIA DO CONSELHO FEDERAL DE EDUCAÇÃO FÍSICA - CONFED, A REALIZAR-SE NO MUNICÍPIO DE SÃO PAULO/SP.

BASE LEGAL: BASE LEGAL: ARTIGO 32, INCISO II, DA L.C. 133/85.

DESIGNA ELAINE TEDESCO, MÁRIO BITT MONTEIRO e MANUEL DA COSTA para, sob a presidência da primeira, comporem a Comissão de Seleção de Projetos para Exposições Fotográficas na Galeria dos Arcos e na Galeria Lunara/2010, concurso 13/09, através da Portaria 239/09 (processo 1.36786.09.8).

DESIGNA os representantes da Secretaria Municipal da Cultura de Porto Alegre: MARCUS SANTOS DE MELLO, 38178.3 (titular) e BERNARDO JOSÉ DE SOUZA, 15994.6 (suplente); os representantes do Sindicato das Empresas Exibidoras do Rio Grande do Sul: HIRON GOIDANICH (titular) e ANDRÉ KLEINERT (suplente); os representantes da Associação Profissional dos Técnicos Cinematográficos do Rio Grande do Sul e Brasileira de Documentaristas (APTC-ABD/RS): CRISTIANE SCHEFFER REQUE (titular) e JUAN ZAPATA (suplente); os representantes da Imprensa Especializada: DANIEL RICARDO FEIX (titular) e MARCELO PERRONE (suplente); os representantes da Câmara de Vereadores: JORGE ALBERTO SOARES BARCELOS (titular) e DÉBORA BALZAN FLACH (suplente), como integrantes da Comissão de Seleção para a 35ª Seleção do Curta nas Telas, Concurso 11/2009, através da Portaria 241 de 23.11.09 (processo 1.21514.09.7).

DESIGNA, representando a Secretaria Municipal da Cultura de Porto Alegre: JOSÉ EDUARDO BELMONTE; representando o Santander Cultural: ANDRÉ SADDY; representando a Associação Profissional dos Técnicos Cinematográficos do Rio Grande do Sul e Brasileira de Documentaristas (APTC-ABD/RS): CLÉLIA BESSA; representando o Sindicato da Indústria Audiovisual do Rio Grande do Sul: ÉVERSON JOSÉ FAGANELLO, e o representante indicado, de comum acordo, pelas três instituições realizadoras do concurso: MARTA MACHADO, como integrantes da Comissão de Seleção do VI Prêmio Santander Cultural/Prefeitura de Porto Alegre/APTC-RS, através da Portaria 242 de 23.11.09 (processo 1.36759.09.0).

SECRETÁRIA MUNICIPAL DE COORDENAÇÃO POLÍTICA E GOVERNANÇA LOCAL, no uso de suas atribuições legais,

DESIGNA ROSELAINÉ DIAS DA SILVA, 486830/01, professora, ED.1.03.M4, para responder, em regime de tempo integral, pela função gratificada de gerente II, da GAO, ao CT, da Secretaria Municipal de Coordenação Política e Governança Local, 11160021, 23624007, substituindo CIRCE TEREZINHA FLESCHE VELLEDA, 543199/3, assistente social, ES.1.06.NS, por motivo de licença prêmio, de 16 a 30.11.09, através da Portaria 82 de 13.11.09.

DESIGNA ANDREIA DOS SANTOS NEVES, 332000, auxiliar de serviços gerais, AC.1.09.02, para responder, em regime de tempo integral, pela função gratificada de responsável por atividades I, da GAO, ao CT, da Secretaria Municipal de Coordenação Política e Governança Local, 11130031, 23624007, substituindo ROSELAINÉ DIAS DA SILVA, 486830/01, professora, ED.1.03.M4, por motivo de responder por outra função gratificada, de 16 a 30.11.09, através da Portaria 83 de 13.11.09.

DESIGNA RONALDO DIEDRICH DE ANDRADE, 439657, assistente administrativo, AA.1.04.06, para responder, em regime de tempo integral, pela função gratificada de auxiliar técnico do Gabinete do Secretário, 21130002, 23002001, substituindo DARTAGNAN FALLER, 558038, assistente administrativo, AA.1.04.06, por motivo de responder por outra função gratificada, de 3 a 17.11.09, através da Portaria 84 de 16.11.09.

DESIGNA ARIÓVAL COSTA QUINTANA, 111810, assistente administrativo, AA.1.04.06, para responder, em regime de tempo integral, pela função gratificada de gerente A, da Gerência de Estudos Especiais, da Secretaria Municipal de Coordenação Política e Governança Local/JSM/GEE, 11130032, 23320012, substituindo JOSÉ CLARO FLORES JUNIOR, 192755, auxiliar técnico do serviço militar, AA10506, por motivo de responder por outra função gratificada, de 16 a 30.10.09, através da Portaria 85 de 17.11.09.

DESIGNA JORGE FRANCISCO BETTIOL, 341438, assistente administrativo, AA.1.04.06, para responder, em regime de tempo integral, pela função gratificada de chefe de setor, do Setor de Serviços Gerais, 11130002, 23302001, substituindo VALDUCI DA ROSA, 221690, operário, AC.1.10.02, por motivo de férias, de 1º a 30.11.09, através da Portaria 86 de 18.8.09.

SECRETÁRIA MUNICIPAL DE ADMINISTRAÇÃO, no uso de suas atribuições legais,

CONCEDE autorização a CARLOS ALBERTO CIMINO, 24214.0/01, professor, ED.1.03.M5.C.8, da Secretaria Municipal de Educação, para se afastar do País, sem prejuízo do vencimento e demais vantagens, de 9 a 15.6.09, na cidade de Havana/Cuba, e de 14 a 20.7.09, na cidade de Wichita, USA, face convocação para atuar na condição de árbitro, por parte da Federação Internacional de Voleibol na Liga Mundial Masculina, com base no artigo 76, inciso XI, da Lei Complementar 133 de 31.12.85, e artigo 84 da Lei Federal 9615/98, através da Portaria 285 de 24.11.09 (processo 1.24846.09.0).

CONCEDE autorização a ADRIANA CARDOZO RECK, 26822.0/01, psicólogo, ES129NSB5, da Secretaria Municipal de Saúde, licença para acompanhar o cônjuge, a partir de 17.1.08, pelo período de dois anos, com base no artigo 141, inciso VIII, 142 e 163, parágrafo único, da Lei Complementar 133 de 31.12.85, através da Portaria 286 de 24.11.09 (processo 1.59495.07.3).

DESIGNA os servidores: ANA PAULA CHARÃO DE ANDRADE, matrícula 31517.8/01, Assistente Administrativo; WILMAR DA SILVA LOPES, matrícula 88307/04, Auxiliar de Cozinha; GUILHERME LINDOLFO PIBER SAUL, matrícula 33805.1/01, Marceneiro; VLADIMIR DE OLIVEIRA TEIXEIRA, matrícula 18295.6/01, Operário Especializado; DENISE BOHRER PAIM, matrícula 8394.2/02, Professor, todos da Secretaria Municipal de Educação, para sob a presidência do primeiro, comporem a COMISSÃO INVENTARIANTE DO ALMOXARIFADO DO SETOR DE MANUTENÇÃO E CONSERVAÇÃO, no período de 07.12.09 a 11.12.09, através da Portaria 670 de 26/11/2009.

DESIGNA os servidores: MIRNA BASTOS CÉSAR DE MATTOS, matrícula 26735.4/01 Professora; AIMORÉ FONTOURA ÁVILA, matrícula 32245.6/01, Auxiliar de Serviços Gerais; ELIANE LINK DA SILVA, matrícula 22197.4/02, Auxiliar de Serviços Gerais; RENATO AFONSO RAMBO, matrícula 44174.3/01, Assistente Administrativo, todos da Secretaria Municipal de Educação, para sob a presidência do primeiro, comporem a COMISSÃO INVENTARIANTE DO ALMOXARIFADO DA EQUIPE DE MATERIAL, no período de 07.12.09 a 11.12.09, através da Portaria 671 de 26/11/2009.

DESIGNA os servidores: EVA MARISA MENDES DA SILVA, matrícula 30031.0/01. Recepcionista; ANTONIO OLIVEIRA DE ALENCASTRO, matrícula 25500.5/01, Assistente Administrativo; IEDES SCHUSTER, matrícula 30489.2/01, Professor; SANDRA RITTER KORBES, matrícula 38139.4/01, Assistente Administrativo, todos da Secretaria Municipal de Educação, para sob a presidência do primeiro, comporem a COMISSÃO INVENTARIANTE DA EQUIPE DE MATERIAL, no período de 07.12.09 a 11.12.09, através da Portaria 672 de 26/11/2009.

DESIGNA os servidores LUIS HENRIQUE ESCANHUELA TOMAZONI, matrícula 22696.0/01, Assistente Administrativo; LUIS RICARDO PEREIRA – matrícula 22540.2/01, Assistente Administrativo; MARA DA ROCHA FERNANDES, matrícula 25855.9/02, Assistente Administrativo; MARINDIA TEIXEIRA MACHADO, matrícula 29822.3/01, Auxiliar de Serviços Gerais; ROUSSELI ANI MATTOS ALVES, matrícula 25546.7/01, Assistente Administrativo; MARCELO ANDRÉ PINTO VIEIRA, matrícula 20040.5/01, Operário; FABIANO MARTINS ROLIM, matrícula 32191.9/01, Auxiliar de Serviços Gerais, todos da Secretaria Municipal de Educação, para sob a presidência do primeiro, comporem a COMISSÃO INVENTARIANTE DA EQUIPE DE PATRIMÔNIO, no período de 07.12.09 a 11.12.09, através da Portaria 673 de 26/11/2009.

PRORROGA, em relação a ADRIANA CARDOZO RECK, 26822.0/01, psicóloga, ES.1.29.NS.B.5, da Secretaria Municipal de Saúde, licença para acompanhar o cônjuge, a contar de 16.1.10, pelo período de dois anos, com base no artigo 141, inciso VIII, 142 e 163, parágrafo único, da Lei Complementar 133 de 31.12.85, através da Portaria 287 de 24.11.09 (processo 1.52541.09.6).

GESTORA DO CENTRO DE DIREITOS E REGISTROS, DA SUPERVISÃO DE RECURSOS HUMANOS, DA SMA, no uso de suas atribuições legais,

CONCEDE autorização a LUIZ ANTONIO BOLCATO CUSTÓDIO, 95748.6/01, coordenador, da Coordenação da Memória Cultural, FGE7NS, da Secretaria Municipal da Cultura, para se afastar do País, sem prejuízo do vencimento e demais vantagens, de 1º a 9.10.09, a fim de participar de Congresso na área de urbanismo, em Kaohsiung, Taipei, Taiwan, com base no artigo 32, inciso II, da Lei Complementar 133 de 31.12.85, através da Portaria 33 de 18.11.09 (processo 1.43548.09.1).

CHEFE DA UNIDADE DE REGISTROS E PREPARO DE PAGAMENTO do CEDRE da SMA, no uso de suas atribuições legais,

CESSA, a contar de 1º.11.09, os efeitos da Portaria 1083 de 3.5.06, que concedeu a referida vantagem a SANDRO DA SILVA FONTOURA, 539081/1, guarda municipal, FV.1.03.04, da Secretaria Municipal dos Direitos Humanos e Segurança Urbana, gratificação de motorista, 25% pela condução de veículos essenciais, através da Portaria 2199 de 16.11.09 (processo 1.55955.09.6).

CESSA, de 2 a 16.11.09, os efeitos da Portaria 1637 de 5.8.09, que concedeu a referida vantagem a VLADIMIR SILVEIRA DOS SANTOS, 298855/1, guarda municipal, FV.1.03.04, da Secretaria Municipal dos Direitos Humanos e Segurança Urbana, gratificação de motorista, 25% pela condução de veículos essenciais, através da Portaria 2203 de 16.11.09 (processo 1.55957.09.6).

CESSA, de 1º a 15.11.09, os efeitos da Portaria 2501 de 26.10.07, que concedeu a SÉRGIO HITER RODRIGUES MACHADO, 808754/1, guarda municipal, FV.1.03.04, da Secretaria Municipal dos Direitos Humanos e Segurança Urbana, gratificação de motorista, 25% pela condução de veículos essenciais, através da Portaria 2204 de 16.11.09 (processo 1.55956.09.6).

CONCEDE, de 13 a 17.10.09, a AIRTON ANTONIO DA SILVA GOES, 169605/1, guarda municipal, FV.1.03.04, da Secretaria Municipal dos Direitos Humanos e Segurança Urbana, gratificação de motorista de 25% pela condução de veículos essenciais, com base na Lei Complementar 133 de 31.12.85, artigo 110, inciso V, alínea “h”; Lei Complementar 133 de 31.12.85, artigo 69, inciso II, da Lei 6309 de 28.12.88, artigo 1º da Lei 6724/90, através da Portaria 2198 de 16.11.09 (processo 1.54445.09.4).

CONCEDE, de 1º.8.09 até 31.12.12, através da Portaria 2269 de 20.11.09 (processo 1.34441.05.0).
NOME: LETÍCIA DA SILVA SANTOS MATRÍCULA: 462576/4
CARGO: ASSISTENTE ADMINISTRATIVO CÓDIGO: AA10406

LOTAÇÃO: SMF

OBJETO: GRATIFICAÇÃO ESPECIAL PELO EXERCÍCIO DE ATIVIDADE DE LANÇAMENTO DE TRIBUTOS, ARRECADAÇÃO, EXECUÇÃO E CONTROLE DA RECEITA, DA DESPESA, DE EMPENHO E DE PREPARO DE PAGAMENTO, CORRESPONDENTE A FG DE NÍVEL 6.

BASE LEGAL: ART. 70, DA LEI 6309/88, COM REDAÇÃO ALTERADA PELA LEI 7691/95, ART. 2º, PARÁGRAFO ÚNICO, INCISO I, DO DECRETO 11351/95

CONVOCA, a contar de 31.1.09, CLAUDIA SILVANA MAYER GLOGER, 160092/2, assessor técnico, 21270002, da Secretaria Municipal de Saúde, para cumprir regime de dedicação exclusiva, com base na Lei Complementar 133 de 31.12.85, artigo 37, inciso I, alínea “b”, 110, inciso III; Lei 6309 de 28.12.88, artigos 36, inciso II, 38, 39, 40 e 41, através da Portaria 428 de 18.2.09 (processo 1.8166.09.9).

CONVOCA, de 4.9.09 a 31.12.10, ANDREIA MOREIRA, 2420375/1, monitora, 110003, da Secretaria Municipal de Educação, para cumprir regime de tempo integral, com base na Lei Complementar 133 de 31.12.85, artigos 37, inciso I, alínea “a”, 110, inciso III; Lei 6309 de 28.12.88, artigo 36, inciso I, 37 e 43, inciso I, através da Portaria 2227 de 16.11.09 (processo 1.56288.09.3).

CONVOCA, de 10.9.09 a 31.12.10, GIOVANA DE FATIMA MAYDANA RODRIGUES, 473896/1, monitora, SA.1.08.06, da Secretaria Municipal de Educação, para cumprir regime de tempo integral, com base na Lei Complementar 133 de 31.12.85, artigos 37, inciso I, alínea “a”, 110, inciso III; Lei 6309 de 28.12.88, artigo 36, inciso I, 37 e 43, inciso I, através da Portaria 2229 de 17.11.09 (processo 1.56287.09.7).

CONVOCA, de 1º.9 a 31.12.09, DAISY MARIA FERNANDES, 280656/1, professora M5, ED.1.03.M5, da Escola Municipal de Ensino Fundamental Heitor Villa Lobos, da Secretaria Municipal de Educação, para cumprir regime suplementar de trabalho, com base na Lei Complementar 133 de 31.12.85, artigos 37, inciso I, alínea “c”, 110, inciso III; Lei 6151 de 13.7.88, artigos 30 e 32, através da Portaria 2233 de 17.11.09 (processo 1.56792.09.3).

CONVOCA, ate U.D., a contar de 1º.7.09, através da Portaria 2234 de 18.11.09 (processo 1.56840.09.8).

NOME: MARIA INES LOTTERMANN BRAGA MATRÍCULA: 120483/3
CARGO: TECNICO EM CONTABILIDADE CÓDIGO: 101105

Lotação: GABINETE DE PROGRAMAÇÃO ORÇAMENTÁRIA

OBJETO: Regime de tempo integral

BASE LEGAL: Lei Complementar 133 de 31.12.1985 - Artigos 37, inciso I, alínea “a”, 110, inciso III.; Lei 6309 de 28.12.1988 - artigo 36, inciso I, 37 e 43, inciso I.

SECRETÁRIO MUNICIPAL DA FAZENDA, no uso de suas atribuições legais,

DESIGNA TÂNIA DOS SANTOS OLIVEIRA, 482794/1, técnico em contabilidade, TP.1.04.07, para responder, em regime de tempo integral, pela função gratificada de auxiliar técnico, 211360002, da Assessoria de Planejamento e Normatização, 13004009, da Célula de Gestão Financeira, da Secretaria Municipal da Fazenda, 13004009, substituindo ANA LÚCIA GOMES DOS SANTOS, 333983/2, contador, ES.1.11.NS, por motivo de licença prêmio, de 1º a 15.10.09, através da Portaria 332 de 10.11.09.

DESIGNA LUÍS AUGUSTO BRAGA SCHUCH, 401861/1, agente fiscal da receita municipal, ES.1.07.NS, para responder, em regime de dedicação exclusiva, pela função gratificada de auxiliar técnico, 21130002, da UTI, 13603017, da Célula de Gestão Tributária, da Secretaria Municipal da Fazenda, substituindo CARLOS TADEU LEAL, 329906/2, agente fiscal da receita municipal, ES.1.07.NS, por motivo de responder por outra função gratificada, de 3 a 17.11.09, através da Portaria 333 de 18.11.09.

DESIGNA SÉRGIO SANTOS DA SILVA, 540216/2, técnico em contabilidade, TP.4.03.07, para responder, em regime de tempo integral, pela função gratificada de assistente 21150005, da Unidade de Despesa, 13603003, da Célula de Gestão Financeira, da Secretaria Municipal da Fazenda, substituindo VILMA AGOSTINI DALTON, 519926/1, técnico em contabilidade, TP.1.04.07, por motivo de licença prêmio, de 3 a 17.11.09, através da Portaria 334 de 18.11.09.

DISPENSA do ponto CLAUDIA MONTEIRO DE CESARE KENNEDY, 257944/2, exatora municipal, da Secretaria Municipal da Fazenda, sem prejuízo do vencimento e demais vantagens, no dia 20.11, para participar, como palestrante, do XXI Encontro da Federação Nacional dos Auditores e Fiscais de Tributos Municipais –FENAFIM, a ser realizado na cidade do Rio de Janeiro, RJ, através da Portaria 339 de 20.11.09.

SECRETÁRIO MUNICIPAL DA CULTURA, no uso de suas atribuições legais,

ALTERA a Portaria 206/09, substituindo MARA REGINA NUNES, 8753/2, por JOÃO LUIZ DE CASTRO LIMA, 277130/1, como membro da Comissão Inventariante do Patrimônio 2009, para a Secretaria Municipal da Cultura, através da Portaria 227 de 16.11.09.

SECRETÁRIO MUNICIPAL DA PRODUÇÃO, INDÚSTRIA E COMÉRCIO, no uso de suas atribuições legais,

DESIGNA GIOVANE CARNEIRO RODRIGUES, 27299.4/2, agente de fiscalização, FV.1.01.07, para responder, em regime de tempo integral, pela função gratificada de chefe de zonal, da Seção de Fiscalização de Atividades Ambulantes, da Divisão de Licenciamento e Controle, da Supervisão Técnica, da Secretaria Municipal da Produção, Indústria e Comércio, 1113, 16502009, substituindo LUCIANE MENDES MATTEI, 54475.1/1, agente de fiscalização, FV.1.01.07, por motivo de licença prêmio, de 9 a 23.11.09, através da Portaria 95 de 9.11.09.

DESIGNA JOSINE KIRST, 27161.8/1, agente de fiscalização, FV.1.01.07, para responder, em regime de tempo integral, pela função gratificada de chefe de seção, do Centro Agrícola Demonstrativo, da Divisão de Fomento Agropecuário, da Supervisão Técnica, da Secretaria Municipal da Produção, Indústria e Comércio, 1115, 16501001, substituindo ROSITA PARMAGNANI, 27188.6/1, agente de fiscalização, FV.1.01.07, por motivo de licença prêmio, de 16 a 30.11.09, através da Portaria 96 de 9.11.09.

DIRETOR DO DEPARTAMENTO DE ESGOTOS PLUVIAIS, no uso de suas atribuições legais,

DESIGNA NORTON OLIVEIRA SOARES, 52934.8, assistente administrativo, AA.1.04.06, para responder, em regime de tempo integral, pela função gratificada de auxiliar técnico, da Divisão de Conservação, do Departamento de Esgotos Pluviais, 21130002, 04701001, substituindo VANDERLEI CUSTÓDIO FERREIRA, 11300.4, apontador, AC.1.03.04, por motivo de férias, de 17 a 31.12.09, através da Portaria 142 de 12.11.09.

DESIGNA SÉRGIO DELGADO GOMES, 21669.3, operário, AC.1.10.02, para responder, em regime de tempo integral, pela função gratificada de chefe de grupo, do Gabinete do Diretor, do Departamento de Esgotos Pluviais, 11120002, 04002001, substituindo AURI DOS SANTOS, 112255, operário, AC.1.10.02, por motivo de férias, de 7 a 21.12.09, através da Portaria 143 de 12.11.09.

DESIGNA ALVINO FRANÇA DOS SANTOS, 8877.0, operário, AC.1.10.02, para responder, em

regime de tempo integral, pela função gratificada de chefe de grupo, do Gabinete do Diretor, do Departamento de Esgotos Pluviais, 11120002, 04002001, substituindo AURI DOS SANTOS, 112255, operário, AC.1.10.02, por motivo de férias, de 22.12.09 a 5.1.10, através da Portaria 144 de 12.11.09.

DESIGNA JOSÉ IVO DA SILVA GUIMARÃES, 12624.2, operador de máquinas, OP.1.16.04, para responder, em regime de tempo integral, pela função gratificada de chefe de grupo, do Gabinete do Diretor, do Departamento de Esgotos Pluviais, 11120002, 04502005, substituindo GILMAR ROCHA DA SILVA, 33964.0, operador de máquinas, OP.1.16.04, por motivo de férias, de 7 a 21.12.09, através da Portaria 145 de 12.11.09.

DESIGNA CARLOS JOSÉ DE SOUZA, 9592.0, operário, AC.1.10.02, para responder, em regime de tempo integral, pela função gratificada de chefe de grupo, do Gabinete do Diretor, do Departamento de Esgotos Pluviais, 11120002, 04502005, substituindo GILMAR ROCHA DA SILVA, 33964.0, operário de máquinas, OP.1.16.04, por motivo de férias, de 22.12.09 a 5.1.10, através da Portaria 146 de 12.11.09.

SECRETÁRIO DE ESPORTES, RECREAÇÃO E LAZER, no uso de suas atribuições legais,

AUTORIZA a professora JANETE TERESINHA DA SILVA BARCELLOS, 281879/01, a se afastar do Município, de 14 a 16.10.09, para viajar à cidade de Nazaré Paulista, SP, onde participará do curso “O Cântico das Criaturas”, sem prejuízo do vencimento e demais vantagens, com base no artigo 32, inciso II, da Lei Complementar 133 de 31.12.85, e na Portaria 20 de 10.3.04, através da Portaria 134 de 17.11.09.

SUPERINTENDENTE ADMINISTRATIVO FINANCEIRO, DO DEPARTAMENTO MUNICIPAL DE ÁGUA E ESGOTOS, no uso de suas atribuições legais,

AUTORIZA CARLA DOS SANTOS LEÃO, 675870/1, auxiliar de serviços técnicos, da Divisão de Obras, participação reunião da ABNT/CEET, no período de 11.11.09 a 12.11.09, em São Paulo-SP, com base no artigo 32, inciso III da Lei Complementar 133 de 31.12.85, através da Portaria 1772 de 6.11.09 (processo 3.57.09.6).

AUTORIZA VALDIR FLORES, 138128/5, comissionado, da Divisão de Obras, participação reunião da ABNT/CEET, no período de 11.11.09 a 12.11.09, em São Paulo-SP, com base no artigo 32, inciso III da Lei Complementar 133 de 31.12.85, através da Portaria 1773 de 6.11.09 (processo 3.57.09.6).

CHEFE DA SEÇÃO DE REGISTRO E VANTAGENS, DA DIVISÃO DE RECURSOS HUMANOS, DO DEPARTAMENTO MUNICIPAL DE ÁGUA E ESGOTOS, no uso de suas atribuições legais,

DESIGNA ANA MARIA GOBBATO PADILHA, 705722/1, agente de serviços externos, para responder pela função gratificada de chefe do setor de transporte, do Serviços Gerais, durante o impedimento da titular, GISELLE MORAES, 718716/2, no período 30.11.09 a 9.12.09, por estar respondendo por outra função gratificada, com base no artigo 69, parágrafo 1º da Lei Complementar 133 de 31.12.85, através da Portaria 1793 de 13.11.09 (processo 3.6115.08.0).

DESIGNA CARLOS ALBERTO DE CASTRO FARIAS, 6566.6, DVO, como presidente; MARIA ZELINA ABREU DOS SANTOS, 73153.8, DVO e PAULO GUILHERME SILVA BARCELLOS DA SILVA, 71030.4, DVE, como membros, para constituírem comissão de recebimento definitivo da obra, “execução de redes coletoras de esgoto sanitário e coletor de tronco no bairro restinga-PISA-lote 2” por trinta dias (30) a contar de 13.11.09, através da Portaria 1794 de 13.11.09 (processo 3.80552.06.4).

DESIGNA ROBERTA MASLINKIEWICZ CORREA DA SILVA, 863820/2, agente de serviços externos, para responder pela função gratificada de responsável por serviço, da Divisão de Arrecadação, durante o impedimento do titular, EDMILSON SILVA DE SOUZA, 727894/1, no período 16.10.09 a 30.10.09, por licença prêmio, com base no artigo 69, parágrafo 1º da Lei Complementar 133 de 31.12.85, através da Portaria 1795 de 13.11.09 (processo 3.19.09.7).

DESIGNA CLAITON JOSUE DOS S. FERREIRA, 703257/1, assistente administrativo, para responder pela função gratificada de responsável por serviço, da Divisão de Arrecadação, durante o impedimento do titular, JOÃO ALEXANDRE R S MACKENZIE, 705783/2, no período 16.10.09 a 30.10.09, por licença prêmio, com base no artigo 69, parágrafo 1º da Lei Complementar 133 de 31.12.85, através da Portaria 1796 de 13.11.09 (processo 3.19.09.7).

DESIGNA LUCIANE KOCH DA SILVA, 367336/2, assistente administrativo, para responder pelo assistente técnico, da Divisão de Arrecadação, durante o impedimento da titular, CATIA REJANE FLORES CABRERA, 701133/1, no período 19.10.09 a 20.10.09, por licença de saúde, com base no artigo 69, parágrafo 1º da Lei Complementar 133 de 31.12.85, através da Portaria 1797 de 16.11.09 (processo 3.19.09.7).

DESIGNA ROSANGELA DOS SANTOS, 704500/1, assistente administrativo, para responder pelo chefe do setor de cobrança, da Divisão de Arrecadação, durante o impedimento da titular, SANDRA MARIA MERLINI, 704031/1, no período 16.11.09 a 30.11.09, por licença prêmio, com base no artigo 69, parágrafo 1º da Lei Complementar 133 de 31.12.85, através da Portaria 1798 de 16.11.09 (processo 3.19.09.7).

DESIGNA ALICE VARGAS, 703336/1, auxiliar de serviços técnicos, para responder pela função gratificada do setor de vistoria, da Divisão de Arrecadação, durante o impedimento do titular, CESAR BENEDITO GABIN, 723906/1, no período 30.11.09 a 19.12.09, por férias, com base no artigo 69, parágrafo 1º da Lei Complementar 133 de 31.12.85, através da Portaria 1799 de 16.11.09 (processo 3.19.09.7).

DESIGNA CAROLINA OCHOA, 728886/1, assistente administrativo, para responder pelo capataz, da Divisão de Arrecadação, durante o impedimento da titular, LORAINÉ MARIA MEURER, 727080/1, no período 30.11.09 a 14.12.09, por licença prêmio, com base no artigo 69, parágrafo 1º da Lei Complementar 133 de 31.12.85, através da Portaria 1800 de 16.11.09 (processo 3.19.09.7).

DESIGNA JOÃO PAULO LOPES FERREIRA, 727500/1, assistente administrativo, para responder pela função gratificada de chefe do setor de programação, da Central de Licitações, durante o impedimento do titular, DANIEL TIETZ QUADRADO, 718510/1, no período 3.11.09 a 17.11.09, por licença prêmio, com base no artigo 69, parágrafo 1º da Lei Complementar 133 de 31.12.85, através da Portaria 1801 de 16.11.09 (processo 3.6197.08.6).

DESIGNA CRISTIANO CESAR CARDOSO, 731745/1, instalador hidrossanitário, para responder pela a função gratificada de chefe do setor de construção, da Divisão de Esgoto, durante o impedimento do titular, ROBERTO CARLOS VELHO CLARA, 719873/1, no período 16.11.09 a 30.11.09,

por licença prêmio, com tributária 4, com base no artigo 69, parágrafo 1º da Lei Complementar 133 de 31.12.85, através da Portaria 1812 de 17.11.09 (processo 3.5061.08.3).

DESIGNA IARA REJANE PINTO DE ANDRADE, 710754/1, operário especializado, para responder pela a função gratificada de chefe do setor de atividades auxiliares, da Divisão de Recursos Humanos, durante o impedimento da titular, SANDRA TEREZINHA MACHADO GARAY, 367269/2, no período 13.11.09 a 27.11.09, por licença prêmio, com base no artigo 69, parágrafo 1º da Lei Complementar 133 de 31.12.85, através da Portaria 1815 de 17.11.09 (processo 3.59.09.9).

DESIGNA ELISETE SZUBERT, 729143/2, adida, para responder pela a função gratificada de responsável por serviço, da Divisão de Recursos Humanos, durante o impedimento da titular, IARA REJANE PINTO DE ANDRADE, 710754/1, no período 13.11.09 a 27.11.09, por estar substituindo outra função gratificada, com tributária 4, com base no artigo 69, parágrafo 1º da Lei Complementar 133 de 31.12.85, através da Portaria 1816 de 17.11.09 (processo 3.59.09.9).

DESIGNA EDISON DORNELES SOARES, 704092/1, assistente administrativo, para responder pela a função gratificada de chefe do setor de concursos, da Divisão de Recursos Humanos, durante o impedimento da titular, CRISTIANO TRUCOLO RODRIGUES, 727845/1, no período 3.11.09 a 17.11.09, por licença prêmio, com tributária 6, com base no artigo 69, parágrafo 1º da Lei Complementar 133 de 31.12.85, através da Portaria 1817 de 17.11.09 (processo 3.59.09.9).

DESIGNA ADILCENARA ROCHA DOS SANTOS, 700852/2, agente de serviços externos, para responder pela a função gratificada de responsável por serviço, da Divisão de Recursos Humanos, durante o impedimento do titular, EDISON DORNELES SOARES, 704092/1, no período 3.11.09 a 10.11.09, por estar substituindo outra função gratificada, com tributária 4, com base no artigo 69, parágrafo 1º da Lei Complementar 133 de 31.12.85, através da Portaria 1818 de 17.11.09 (processo 3.59.09.9).

DESIGNA SUSANA MENDES ALBINO, 726695/1, operadora de estação de tratamento, para responder pela a função gratificada de chefe do setor da ETA Lomba do Sabão, da Divisão de Tratamento, durante o impedimento do titular, CLOVIS DE LIMA, 695390/3, no período 14.9.09 a 26.9.09, por licença prêmio, com tributária nível 2, com base no artigo 69, parágrafo 1º da Lei Complementar 133 de 31.12.85, através da Portaria 1819 de 17.11.09 (processo 3.72.09.5).

DESIGNA GIL CLEAN CORREIA DE LIMA, 723578/1, técnico em tratamento de água e esgotos, para responder pela a função gratificada de chefe do setor de fotolorimetria, da Divisão de Tratamento, durante o impedimento da titular, MARIA DA GRAÇA M DA SILVA, 696861/2, no período 13.8.09 a 4.10.09, por estar respondendo por um cargo em comissão, com gratificação tributária nível 4, com base no artigo 69, parágrafo 1º da Lei Complementar 133 de 31.12.85, através da Portaria 1821 de 17.11.09 (processo 3.72.09.5).

DESIGNA MARILDA LURDES BRINGHENTI, 699679/3, químico, para responder pela a função gratificada de chefe de serviço de laboratório apoio mecânico, da Divisão de Tratamento, durante o impedimento do titular, MARCIO SUMINSKY, 722665/1, no período 5.10.09 a 19.10.09, por licença prêmio, com base no artigo 69, parágrafo 1º da Lei Complementar 133 de 31.12.85, através da Portaria 1822 de 17.11.09 (processo 3.72.09.5).

DESIGNA CLARICE NASCIMENTO NUNES, 663077/1, técnico em tratamento de água e esgotos, para responder pela a função gratificada de chefe do setor de análises físico-químico, da Divisão de Tratamento, durante o impedimento da titular, CINTIA MARIA MARTINS SCHUCH, 720115/1, no período 5.8.09 a 19.8.09, por licença tratamento pessoa da família, com gratificação tributária nível 4, com base no artigo 69, parágrafo 1º da Lei Complementar 133 de 31.12.85, através da Portaria 1823 de 17.11.09 (processo 3.72.09.5).

DESIGNA CLARICE NASCIMENTO NUNES, 663077/1, técnico em tratamento de água e esgotos, para responder pela a função gratificada de chefe do setor de análises físico-químico, da Divisão de Tratamento, durante o impedimento da titular, CINTIA MARIA MARTINS SCHUCH, 720115/1, no período 20.8.09 a 6.10.09, por licença preventiva HINI, com gratificação tributária nível 4, com base no artigo 69, parágrafo 1º da Lei Complementar 133 de 31.12.85, através da Portaria 1824 de 17.11.09 (processo 3.72.09.5).

DESIGNA OTAVIO LUIS AFONSO SILVA, 708966/1, operador de estação de tratamento, para responder pela a função gratificada de chefe do setor da ETA Lomba do Sabão, da Divisão de Tratamento, durante o impedimento do titular, CLOVIS DE LIMA, 695390/3, no período 17.10.09 a 15.11.09, por licença aguardando aposentadoria, com gratificação tributária nível 2, com base no artigo 69, parágrafo 1º da Lei Complementar 133 de 31.12.85, através da Portaria 1825 de 17.11.09 (processo 3.72.09.5).

DESIGNA MARIA INES PASSUELLO, 743097/2, técnico em tratamento de água e esgotos, para responder pela a função gratificada de chefe do setor de hidrobiologia, da Divisão de Tratamento, durante o impedimento da titular, MARILDA APARECIDA P RODRIGUES, 738867/3, no período 1.10.09 a 30.10.09, por férias, com gratificação tributária nível 4, com base no artigo 69, parágrafo 1º da Lei Complementar 133 de 31.12.85, através da Portaria 1826 de 17.11.09 (processo 3.72.09.5).

DESIGNA GIL CLEAN CORREIA DE LIMA, 723578/1, técnico em tratamento de água e esgotos, para responder pela a função gratificada de chefe do setor de fotolorimetria, da Divisão de Tratamento, durante o impedimento da titular, MARIA DA GRAÇA M DA SILVA, 696861/2, no período 16.10.09 a 30.10.09, por licença prêmio, com gratificação tributária nível 4, com base no artigo 69, parágrafo 1º da Lei Complementar 133 de 31.12.85, através da Portaria 1827 de 17.11.09 (processo 3.72.09.5).

DESIGNA EVANDRO RICARDO DA COSTA COLARES, 724250/1, biólogo, para responder pela a função gratificada de Diretor da Divisão de Pesquisa, durante o impedimento da titular, IARA CONCEIÇÃO MORANDI, 700104/4, no período 24.8.09 a 28.8.09, por participação em júri, com gratificação tributária nível 6 e insalubridade em grau máximo 40%, com base no artigo 69, parágrafo 1º da Lei Complementar 133 de 31.12.85, através da Portaria 1828 de 17.11.09 (processo 3.70.09.2).

DESIGNA FERNANDO CARLOS WILLRICH, 723529/1, químico, para responder pela a função gratificada de chefe de assistente técnico, da Divisão de Pesquisa, durante o impedimento do titular, EVANDRO RICARDO DA COSTA COLARES, 724250/1, no período 24.8.09 a 28.8.09, por estar substituindo outra função gratificada, com base no artigo 69, parágrafo 1º da Lei Complementar 133 de 31.12.85, através da Portaria 1830 de 17.11.09 (processo 3.70.09.2).

DESIGNA CARMEM ROSALIA MARODIN MAIZONAVE, 108355/3, biólogo, para responder pela a função gratificada de chefe de assistente técnico, da Divisão de Pesquisa, durante o impedimento do titular, EVANDRO RICARDO DA COSTA COLARES, 724250/1, no período 21.9.09 a 25.9.09, por estar substituindo outra função gratificada, com gratificação tributária nível 4, com base no artigo 69, parágrafo 1º da Lei Complementar 133 de 31.12.85, através da Portaria 1831 de

17.11.09 (processo 3.70.09.2).

DESIGNA ALCIDIA BERND, 720838/1, farmacêutico, para responder pela a função gratificada de chefe do setor de micologia, da Divisão de Pesquisa, durante o impedimento da titular, ANA MARISA DE OLIVEIRA ALVES, 702757/1, no período 23.9.09 a 7.10.09, por férias, com base no artigo 69, parágrafo 1º da Lei Complementar 133 de 31.12.85, através da Portaria 1832 de 17.11.09 (processo 3.70.09.2).

DESIGNA CARMEM ROSALIA MARODIN MAIZONAVE, 108355/3, biólogo, para responder pela a função gratificada de chefe de assistente técnico, da Divisão de Pesquisa, durante o impedimento do titular, EVANDRO RICARDO DA COSTA COLARES, 724250/1, no período 13.10.09 a 27.10.09, por licença prêmio, com gratificação tributária nível 4, com base no artigo 69, parágrafo 1º da Lei Complementar 133 de 31.12.85, através da Portaria 1835 de 17.11.09 (processo 3.70.09.2).

DESIGNA MARIO AUGUSTO DA SILVA, 745094/2, operário, para responder pela a função gratificada de responsável por serviço, da Divisão de Pesquisa, durante o impedimento da titular, ROZANE TERESINHA DA SILVA CAMARA, 707536/1, no período 17.8.09 a 21.8.09, por licença tratamento saúde, com base no artigo 69, parágrafo 1º da Lei Complementar 133 de 31.12.85, através da Portaria 1836 de 17.11.09 (processo 3.70.09.2).

DESIGNA ANTONIO MAIRESSE CARDOSO, 666911/6, pedreiro, para responder pela a função gratificada de responsável por serviço, da Divisão de Recursos Humanos, durante o impedimento do titular, EDISON DORNELES SOARES, 704092/1, no período 11.11.09 a 17.11.09, por estar respondendo por outra função gratificada, com gratificação tributária nível 4, com base no artigo 69, parágrafo 1º da Lei Complementar 133 de 31.12.85, através da Portaria 1837 de 17.11.09 (processo 3.59.09.9).

DESIGNA EVANI PADILHA, 700189/2, assistente administrativo, para responder pela a função gratificada de chefe do setor de encargos sociais, da Divisão de Recursos Humanos, durante o impedimento da titular, ANGELA MARIA BORGES DE VARGAS, 500930/1, no período 23.11.09 a 12.12.09, por estar substituindo outra função gratificada, com base no artigo 69, parágrafo 1º da Lei Complementar 133 de 31.12.85, através da Portaria 1838 de 17.11.09 (processo 3.59.09.9).

Despachos

CHEFE DA UNIDADE DE REGISTROS E PREPARO DE PAGAMENTO do CEDRE da SMA, no uso de suas atribuições legais,

Processo 1.60515.99.6 – MODIFICA, em 20.11.09, a averbação de tempo de serviço público da servidora MAGALI NUNES AYUB, 232121/1, da SMED, efetuada através do processo 01.060515.99.6, quanto ao total, que passa a ser de 3170 dias (= 08a 08m 10d), face revisão.

Processo 1.5954.07.0 - TORNA SEM EFEITO, em 19.11.09, as seguintes vantagens da servidora MARIA ELISABETH AMARAL PIRES, matr. 241778/1, da SMED, face desconstituição de aposentadoria:
- gratificação adicional de 25% de 25/01/08;
- avanço 08 de 29/01/07;

Processo 1.4204.09.0 – Modifica, em 20.11.09, as seguintes vantagens de LORECI MARIA DA SILVA COSTA, 70108/1, da Secretaria Municipal de Educação, face revisão de averbação:
-modifica o avanço 9 de 30.10.05 para 10.11.05, com efeitos pecuniários a contar de 10.11.05;
-modifica o avanço 10 de 30.10.08 para 10.11.05, com efeitos pecuniários a contar de 10.11.05;
-modifica o avanço-prêmio de 20.12.07 para 31.12.07, com efeitos pecuniários a contar de 31.12.07.

Processo 1.20815.09.3 – MODIFICA, em 20.11.09, a averbação de tempo de serviço público da servidora NELI TERESINHA MUNIZ ALVES, matr. 205622/1, da SMED, efetuada através do processo 01.000263.90.7, quanto ao total, que passa a ser de 1861 dias (= 05a 01m 06d), face revisão.

Processo 1.54516.09.9 - ASSEGURA, em 20.11.09, à servidora ROSANA MESQUITA SORDI, 19467.3/01, da SMED, a contar de 28/05/08, a vantagem do artigo 43, da Lei n.º 6151/88, alterada pelo artigo 1º, alínea “b”, da Lei n.º 6453/89, ou seja, a referência “D”.

Processo 1.54814.09.0 - ASSEGURA, em 23.11.09, à servidora NOELI LUIZA MARCHIORO SACHINI, 23547.0/01, da SMED, a contar de 22/09/09, a vantagem do artigo 43, da Lei n.º 6151/88, alterada pelo artigo 1º, alínea “b”, da Lei n.º 6453/89, ou seja, a referência “C”.

Processo 1.57228.09.4 - CONCEDE, em 20.11.09, à servidora IARA COSTA DE OLIVEIRA, 7609.3/01, da SMA, a contar de 13/07/09, a vantagem do artigo 124, parágrafo único, da LC n.º 133/85.

Processo 1.57298.09.2 - Concede, em 10.11.09, cômputo em dobro de licença-prêmio em tempo de serviço aos servidores relacionados, a contar das respectivas datas, em conformidade com o disposto no artigo 165, item II da Lei Complementar 133 de 31.12.85 e Parecer 191/Procuradoria-Geral do Município/99.
SMED
236643/2 – MARIA HELENA ERLING SEVERO
- 03m = 06m ref. QQ de 18/10/89 a 07/07/98

SECRETÁRIA MUNICIPAL DE EDUCAÇÃO, no uso de suas atribuições legais,

Processo 1.46819.09.6 - DEFERE, em 17.11.09, o pedido de redução de carga horária para o segundo semestre de 2009, efetuado pelo(a) servidor(a) MARCELO REGIUS GOMES BASTOS, matrícula n.º 304958/01, Professor, da SMED, no limite máximo de até 6 horas e 30 minutos semanais, por atender ao disposto no art. 90, inciso III, alínea “b”, da LC 133/85.

CHEFE DA SEÇÃO DE REGISTROS E VANTAGENS DA DIVISÃO DE RECURSOS HUMANOS DO DMAE, no uso de suas atribuições:

Processo 3.1698.09.5 – Modifica, em relação ao servidor João Carlos Rodrigues 704640, guarda municipal, a concessão da referencia de final de carreira, a contar de 02/04/2008, que passa de C para D, tendo em vista a progressão funcional, em conformidade com o disposto no artigo 124, Parágrafo único, da Lei Complementar n.º 133 de 31/12/1985, Artigo 70 da Lei 6203/88, alterada

Ordem de compra Fornecedor Valor – R\$
4043 TONON TINTAS LTDA. 1.110,00

DISPENSA 45/09 EXTRATO DE ORDEM DE COMPRA

OBJETO: Conserto de equipamentos de escritório.

Ordem de compra Fornecedor Valor – R\$
3868 RK MANUTENÇÃO COM. EQ. P/ESCRIT. 95,00

DISPENSA 89/09 EXTRATO DE ORDEM DE COMPRA

OBJETO: Serviços para motor (frota).

Ordem de compra Fornecedor Valor – R\$
3917 TORMAQ IND COM SERV PEÇAS LTDA 940,00

DISPENSA 53/09 EXTRATO DE ORDEM DE COMPRA

OBJETO: Aquisição de eletro-eletrônicos.

Ordem de compra Fornecedor Valor – R\$
3899 E.D. AZAMBUJA & CIA. LTDA 158,00

DISPENSA 95/09 EXTRATO DE ORDEM DE COMPRA

OBJETO: Conserto de componentes de ônibus.

Ordem de compra Fornecedor Valor – R\$
3877 AEST COMÉRCIO E SERVIÇOS 965,75

DISPENSA 95/09 EXTRATO DE ORDEM DE COMPRA

OBJETO: Conserto de componentes de ônibus.

Ordem de compra Fornecedor Valor – R\$
3895 EDUARDO SZCZECINSKI ME 2.300,00
Porto Alegre, 27 de novembro de 2009.

DISPENSA 108/09 EXTRATO DE ORDEM DE COMPRA

OBJETO: Contratação de empresa para execução de vídeo.

Ordem de compra Fornecedor Valor – R\$
3957 CASA DE CRIAÇÃO COMUNICAÇÃO E MARKETING LTDA 15.200,00

DISPENSA 106/09 EXTRATO DE ORDEM DE COMPRA

OBJETO: Aquisição de lente, perfil, vidros, reatores (reed) e eixo.

Ordem de compra Fornecedor Valor – R\$
3942 ITAIPU AUTO PEÇAS LTDA 680,00
Porto Alegre, 30 de novembro de 2009.

SILVANE VEBBER DOS SANTOS DA SILVA,
Coordenadora da Unidade de Compras

EXTRATO DE CONTRATO 314/09

MODALIDADE: Convite 43/09

CONTRATANTE: Companhia Carris Porto-Alegrense

CONTRATADA: Antônio Carlos de Moura Me.

OBJETO: Conserto de sanfonas de ônibus articulados

VIGÊNCIA: 12 iniciando em 16 de dezembro de 2009 e findando em 15 de dezembro de 2010.

VALOR GLOBAL ESTIMADO: R\$ 80.000,00.

PREGÃO 32/09

OBJETO: Aquisição de ônibus tipo low entry com financiamento.

A COMPANHIA CARRIS torna público que no dia 14 de dezembro de 2009, às 9h, procederá, nas suas dependências, a abertura do certame supramencionado. O edital e demais informações encontram-se à disposição dos interessados na Rua Albion, 385 ou pelo site <http://www.carris.com.br>.
Porto Alegre, 30 de novembro de 2009.

ANTONIO LORENZI, Diretor-Presidente

DISPENSA 68/09 EXTRATO DE ORDEM DE COMPRA

OBJETO: Aquisição de peças para máquinas.

Ordem de compra Fornecedor Valor – R\$
2457 NIAGARA COMERCIAL 387,00
SOCIEDADE ANÔNIMA
Porto Alegre, 3 de julho de 2009.

SILVANE VEBBER DOS SANTOS DA SILVA,
Coordenadora da Unidade de Compras

EXTRATO DE CONTRATO

MODALIDADE: Pregão Eletrônico 70/09

CONTRATANTE: Companhia Carris Porto-Alegrense.

OBJETO: Aquisição parcelada de tambores de freio.

VIGÊNCIA: Seis meses, iniciando em 19 de outubro de 2009 e findando em 18 de abril de 2010.

CONTRATO 285A/09

CONTRATADA: Max Rheinheimer Cardoso ME

CONTRATO 286A/09

CONTRATADA: Orbid S.A. Indústria e Comércio Ltda.

PREGÃO 31/09

OBJETO: Seleção de instituição financeira para contratação de operação de crédito.

A COMPANHIA CARRIS torna público que no dia 14 de dezembro de 2009, às 14h, procederá, nas suas dependências, a abertura do certame supramencionado. O edital e demais informações encontram-se à disposição dos interessados na Rua Albion, 385 ou pelo site <http://www.carris.com.br>.
Porto Alegre, 30 de novembro de 2009.

ANTONIO LORENZI,
Diretor-Presidente.



CONCORRÊNCIA 43/09

A COMPANHIA DE PROCESSAMENTO DE DADOS DO MUNICÍPIO DE PORTO ALEGRE torna público que, no dia 7 de janeiro de 2010, às 9h30min estará recebendo em sua sede social, sito na Av. Ipiranga 1200, documentação e proposta referentes a presente licitação, que tem por objeto a prestação de serviços de assistência odontológica, prótese, ortodontia, atendimento de emergência e/ou urgência, bem como aqueles que sejam considerados extraplano, sem carência, aos empregados e Diretores da Companhia de Processamento de Dados do Município de Porto Alegre, bem como seus respectivos dependentes, perfazendo um total estimado de 1.161 beneficiários, em respeito ao Acordo Coletivo vigente, conforme especificações constantes no Anexo I, deste Edital. A contratação deverá cobrir todos os procedimentos previstos na Lei 9.656/98, Resoluções Normativas 9/02 e 59/03 da Agência Nacional de Saúde Suplementar – ANS e demais normas que regulam a matéria. Editais e demais informações serão fornecidas junto à Divisão de Licitações e Contratos, sito na Av. Ipiranga 1200, no horário das 9h às 11h30min e das 14h às 16h, ao custo de R\$ 0,30 por cópia, conforme Decreto

COMPANHIA DE PROCESSAMENTO DE DADOS DO MUNICÍPIO DE PORTO ALEGRE

Prefeitura Municipal de Porto Alegre

Municipal 11243/95, totalizando R\$ 18,00 ou na página inicial do site da Companhia de Processamento de Dados do Município de Porto Alegre, em <http://www.procempa.com.br> ícone "licitações", sub-seções concorrência/publicadas/2009.

INEXIGIBILIDADE PROCESSO 006.010677.09.7

A COMPANHIA DE PROCESSAMENTO DE DADOS DO MUNICÍPIO DE PORTO ALEGRE torna pública a contratação com a empresa Philips Business Communications Soluções Empresariais Ltda., referente à aquisição de seis telefones digitais móveis DECT G955, com base no artigo 25, caput e inciso I da Lei 8.666/93.

INEXIGIBILIDADE PROCESSO 006.010649.09.3

A COMPANHIA DE PROCESSAMENTO DE DADOS DO MU-

NICÍPIO DE PORTO ALEGRE torna pública a contratação com a empresa RUÁ Sistemas Automatizados Ltda., referente a contratação de serviços técnicos, visando a reimplantação do sistema Ronda Ponto na Companhia de Processamento de Dados do Município de Porto Alegre, com base no artigo 25, caput e inciso I, da Lei 8.666/93.

INEXIGIBILIDADE PROCESSO 006.010724.09.5

A COMPANHIA DE PROCESSAMENTO DE DADOS DO MUNICÍPIO DE PORTO ALEGRE torna pública a contratação com a empresa Philips Business Communications Soluções Empresariais Ltda., referente à aquisição de equipamentos visando à ampliação da central telefônica – Rede Digital de Telefonia Municipal - RDTM com base no artigo 25, caput e inciso I da Lei 8.666/93.

GIORGIA PIRES FERREIRA,
Diretora Administrativa.



EXTRATO DE CARTA-CONTRATO

PROCESSO 002.082020.09.4

CONTRATANTE: Município de Porto Alegre.

CONTRATADA: Thyssenkrupp Elevadores S.A.

OBJETO: Serviços de manutenção de sistema de elevação e transporte – elevadores elétricos de passageiros, modalidade integral (peças e mão-de-obra) – incluindo todas as despesas com assistência técnica, administração, cessão técnica, licenças inerentes às especialidades, inclusive encargos sociais, tributos e seguros, no Edifício Intendente José Montauray, sito na Rua Siqueira Campos, 1300, Porto Alegre.

PRAZO: 12 meses

PREÇO: R\$ 22.600,00.

DOTAÇÃO ORÇAMENTÁRIA: 1200-2528-339039 do exercício de 2009

TERMO DE RESCISÃO DO CONTRATO 1390

O MUNICÍPIO DE PORTO ALEGRE, representado por seu

Prefeitura Municipal de Porto Alegre SECRETARIA MUNICIPAL DE OBRAS E VIAÇÃO

Secretário Municipal de Obras e Viação, face à disposição de competência estabelecida pelo Decreto Municipal 10.795/93 combinado com a Instrução 2/00 de 28 de janeiro de 2000, torna público a rescisão amigável, a contar de 15 de junho de 2009, do Contrato de Locação 1390, firmado com TRANSPORTES REDIVO LTDA, em 31 de julho de 2003, registrado na Equipe de Contratos da Procuradoria Geral do Município, sob número 27309, no livro 402-D, folhas 98 a 109, conforme processo 002.072363.09.6

TERMO DE RESCISÃO DO CONTRATO 1442

O MUNICÍPIO DE PORTO ALEGRE, representado por seu Secretário Municipal de Obras e Viação, face à disposição de competência estabelecida pelo Decreto Municipal 10.795/93 combinado com a Instrução 2/00 de 28 de janeiro de 2000, torna público a rescisão amigável, a contar de 26 de julho de 2009, do Contrato de Locação 1442, firmado com TRANSPORTES REDIVO LTDA, em 19 de novembro de 2003, registrado na Equipe de Contratos da Procuradoria Geral do Município, sob número 28374,

no livro 418-D, folhas 129 a 139, conforme processo 002.072787.09.0

EXTRATO DE TERMO ADITIVO

PROCESSO 002.073745.08.1– CONCORRÊNCIA 1/04 – CONTRATO 1674

SERVIÇO: Prestação de serviço de locação de veículos com motoristas

CONTRATANTE: Município de Porto Alegre, através da Secretaria Municipal de Obras e Viação.

CONTRATADA: Transportes Petry Ltda.

OBJETO: O caminhão de placas, IOC 1633 objeto do contrato ora aditado fica prorrogado até 10 de outubro de 2009, cujas características estão descritas no Decreto 15.574, de 23 de maio de 2007.

Porto Alegre, 30 novembro de 2009.

MAURICIO DZIEDRICKI,
Secretário Municipal de Obras e Viação.

Estação Folia está na promoção turística da Capital

Com a parceria das secretarias municipais de Turismo, da Cultura e de Esportes, Recreação e Lazer, os clubes Caixeiros Viajantes, Lindóia Tênis Clube e Farrapos lançaram o “Estação Folia 2010”, programa que oferecerá nova opção de lazer a turistas que estiverem na Capital gaúcha no período do Carnaval por meio dos bailes carnavalescos de salão das três agremiações.

Esta é a primeira vez que o órgão municipal de Turismo da Capital se integra à parceria com os clubes, da qual já participavam as pastas da Cultura e dos Esportes. Os presidentes dos clubes integrados ao programa destacaram o fortalecimento da parceria com a prefeitura, o ambiente de descontração e segurança que os visitantes encontrarão nos clubes e a inclusão dos bailes de salão na promoção do Carnaval de Porto Ale-

gre. Pelo *trade* turístico, o diretor da Associação Brasileira da Indústria de Hotéis (ABIH), Abdon Barretto Filho lembrou que o maior desafio no marketing turístico é como um destino se posiciona no mercado. “Carnaval existe no mundo todo e Porto Alegre está encontrando o seu posicionamento com os eventos de salão, que resgatam o ambiente familiar e de acolhimento e com a parceria do *trade*”, comemorou.

O apoio da prefeitura tem o objetivo de consolidar a tradição dos carnavais de salão e promovê-los como um produto turístico integrado à cultura da cidade. Os visitantes interessados em participar dos bailes carnavalescos de 2010 poderão adquirir ingressos antecipados por meio da rede hoteleira da Capital e de agências de viagem conveniadas, com desconto de 50%. Assim, o ingresso para cada baile ficará em R\$ 10.

André Netto – Banco de Imagens – PMPA



Rei Momo Fábio Verçosa (D) participou do lançamento do Estação Folia

O Estação Folia é promovido há seis anos pelos clubes, que buscam revigorar a tradição e a magia dos carnavais de salão. Em 2008, mais de 10 mil foliões passaram pelos salões das três agremiações. Na edição 2010, serão realizados três bailes para o público adulto, entre os dias 13 e 17 de fevereiro, sendo um em cada clube. Os bailes infantis ocorrerão no domingo de Carnaval de forma simultânea nos três clubes, incluindo concursos de fantasias.

Descida da Borges homenageia o Dia Nacional do Samba

Cristine Rochol – Banco de Imagens – PMPA



Destaques das escolas fazem homenagem ao samba

A Coordenação de Manifestações Populares da Secretaria Municipal da Cultura (SMC) promove nesta quarta-feira, às 20h30, uma edição comemorativa da Descida da Borges, em homenagem ao Dia Nacional do Samba. O evento que acontece na esquina das avenidas Borges de Medeiros e Salgado Filho, terá participação das bandas La Salle e São João, da minibateria da Bambas da Orgia, além de destaques das escolas de samba (porta-estandarte, porta-bandeiras, mestre-salas e rainhas do Carnaval de Porto Alegre).

O Dia Nacional do Samba é comemorado em 2 de dezembro e foi criado em 1940, numa iniciativa do vereador baiano Luis Monteiro da Costa, para homenagear Ary Barroso, no dia de sua primeira visita a Salvador. A festa se espalhou pelo Brasil e virou uma celebração nacional. Na capital gaúcha, a festa é realizada pela quinta vez. A iniciativa é da SMC, com apoio da Associação das Entidades Carnavalescas de Porto Alegre e do Rio Grande do Sul (AECPARS).

Shopping do Porto terá horário especial de Natal

Ricardo Giusti – Banco de Imagens – PMPA

Com a proximidade das festas de fim de ano, o Shopping do Porto Camelódromo, localizado na avenida Voluntários da Pátria esquina com Doutor Flores, estará com novo horário de funcionamento. A decisão foi tomada em conjunto com a administração do empreendimento, comerciantes populares e Secretaria Municipal da Produção, Indústria e Comércio (Smic).

O novo horário entra em vigor a partir de hoje estendendo-se até o dia 23. O funcionamento do principal empreendimento de comércio popular da cidade será durante todos os dias da semana, inclusive no domingo das 8h às 21h. O horário do dia 24 de dezembro será divulgado na semana de Natal.

Decoração natalina — Até 24 de dezembro, o Papai Noel está na praça de alimentação e serviços e nos corredores do Shopping do Porto Camelódromo, anunciando a chegada do Natal e divulgando a apresentação cultural que acontecerá no estabelecimento. Colaboradores e comerciantes populares já decoraram os boxes e corredores com enfeites natalinos.

Com apoio da Smic e realização da administradora do shopping, empresa Verdicon, em parceria com os comerciantes populares, a iniciativa pretende impulsionar as vendas das



Funcionamento será das 8h às 21h até o dia 23

festas de Natal e de virada do ano. “Com o Shopping do Porto em clima de festas, estaremos comemorando o primeiro Natal com as ruas e calçadas do Centro liberadas para a circula-

ção do público”, disse o titular da Smic.

A programação será divulgada no site www.shoppingdoporto.com.br.

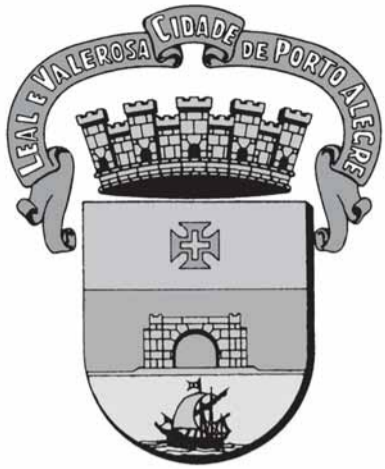

DIÁRIO OFICIAL PORTO ALEGRE

Órgão de divulgação do Município – Ano XIV – Edição 3656 – Quarta-feira, 2 de Dezembro de 2009

Granpal poderá se integrar à campanha do novo sinal

Cidades integrantes da Associação dos Municípios da Grande Porto Alegre (Granpal) poderão aderir à campanha do novo sinal de trânsito, que já reduziu em mais de 17% os acidentes na Capital nos últimos dois meses. Em reunião da entidade ontem, em Glorinha, o prefeito de Porto Alegre relatou o conceito da proposta de respeito aos pedestres na faixa de segurança e colocou técnicos da prefeitura à disposição dos municípios para orientação e divulgação da campanha.

O chefe do executivo aos prefeitos que a iniciativa consiste em uma engenharia de tráfego, na divulgação de material como adesivos, além de veiculação na mídia e da adesão da comunidade. Conforme o prefeito, as prefeituras poderão adaptar o material de disseminação da prática conforme a identidade de cada cidade e suas características. “É uma campanha de educação. Concentramos na faixa de segurança, que é a relação humana mais evidente que existe. Esta prática é geradora de uma nova atitude”, esclareceu.

De acordo com o coordenador da Granpal, Roque Dakof, a entidade já manifestava interesse em aderir à campanha de Porto Alegre e todas as prefeituras deverão acolher a proposta. “A campanha é referência para muitos municípios. A postura



Lucas Barroso / EPTC – Banco de Imagens – PMPA

Campanha do novo sinal de trânsito já reduziu em mais de 17% os acidentes na Capital nos últimos dois meses

da prefeitura da Capital em disponibilizar a iniciativa mostra sua visão humanista”, avaliou Dakof.

Granpal — Formada por 11 municípios da Região Metropolitana, a Granpal tem como objetivo o desenvolvimento de políticas públicas de caráter metropolitano e o fortalecimento da integração entre os municípios. Além de Porto Alegre, integram a associação os municípios de Alvorada, Cachoeirinha, Canoas, Esteio, Glorinha, Gravataí, Nova Santa Rita, Santo Antônio da Patrulha, Sapucaia do Sul e Viamão.

População participa da Campanha do Novo Sinal

Jonathan Heckler – Banco de Imagens – PMPA



EPTC pintou 1.300 faixas de segurança desde início da campanha

Desde o início da campanha de trânsito da cidade, que propõe um novo sinal de harmonia entre motoristas e pedestres, estão disponíveis dois canais de interação entre a prefeitura e a população: o Disque-Faixa (3289-4444) e o site do Novo Sinal (www.novosinal.com.br). Neles, os cidadãos podem encaminhar solicitações para revitalização ou implantação de faixas de segurança, contribuindo assim, para a melhoria da circulação em Porto Alegre.

Até o momento, foram pintadas 1.300 faixas por sete

equipes de sinalização da Empresa Pública de Transporte e Circulação (EPTC), em diversos pontos da cidade. Muitas dessas revitalizações foram a pedido da população. Pelo Disque-Faixa aconteceram 480 ligações solicitando implantação ou repintura. Dessas, 340 foram atendidas. No site Novo Sinal, até agora com 15 mil acessos de diversos pontos do mundo, aconteceram 96 pedidos, com 62 atendimentos.

As solicitações de faixa são avaliadas criteriosamente por técnicos da EPTC. No caso de implantação, além da realização de uma vistoria técnica, são analisados diversos aspectos como volume de pedestres efetuando a travessia, intensidade do fluxo de veículos, poucas brechas para a travessia segura da via, proximidade de escolas, proximidade de outro pólo gerador de viagens, acidentalidade e risco de atropelamento, características físicas da via.

Onde tem faixa com problemas, não é necessária uma vistoria técnica, basta confirmar a existência da faixa no cadastro de sinalização, verificar a existência de novo projeto de sinalização para o local, confirmar condições do pavimento e necessidade de recuperação para a repintura da faixa e programar a repintura, considerando os critérios de prioridade.

Artigos natalinos

A Secretaria Municipal da Produção, Indústria e Comércio (Smic) concluiu o licenciamento das feiras de artigos natalinos para o mês de dezembro. A primeira é a Feira de Economia Solidária, no quarto quadrante do Mercado Público, com 42 expositores de artesanato, aberta até o dia 5.

A partir do dia 14, até o dia 23, será realizada a Feira Temática de Natal do Mercado, também no quarto quadrante. Serão 50 expositores. As feiras são ótimas opções para a compra dos presentes de Natal. “Além disso, com essa atividade, a prefeitura promove a complementação da renda familiar dos expositores e geração de emprego e renda”, disse o secretário da Smic.

Outras oportunidades para compras de Natal são a Feira do Brique de Sábado (foto) do dia 21 ao dia 24, na Avenida José Bonifácio, e a Feira do Gasômetro, do dia 16 ao dia 23, no estacionamento da Usina do Gasômetro.

Ricardo Stricher – Banco de Imagens – PMPA



Incubadora da Mulher

Um grande encontro, com alunas e ex-alunas dos cursos realizados pela Incubadora Empresarial da Mulher nos últimos quatro anos, está programado para sexta-feira, 4. O evento ocorrerá às 16h, na sede da Incubadora, à Rua Afonso Paulo Feijó, 220. As alunas e ex-alunas apresentarão relatos e depoimentos de suas experiências e vivências na formação profissional.

O evento terá a presença do prefeito, do titular da Secretaria Municipal da Produção, Indústria e Comércio (Smic) e da primeira dama. A Smic é responsável pelos cursos de artesanato, corte e costura, elaboração de bolos e panificação ministrados na Incubadora da Mulher.

Divulgação – Banco de Imagens – PMPA



Excesso de poluição

Agentes da Empresa Pública de Transporte e Circulação (EPTC) flagraram, ontem, um caminhão com excesso de fumaça. Foi constatado um índice de poluição sete vezes acima do máximo permitido por lei (1,7 m-1). O proprietário do veículo cometeu infração grave, recebeu cinco pontos na carteira, sendo multado em R\$ 127,69, com seu caminhão retido para regularização (foto).

De acordo com o gerente de Fiscalização de Transporte da EPTC, Carlos Pires, a fiscalização contra poluição veicular ocorre diariamente. Além do monitoramento dos fiscais de trânsito, a EPTC realiza a Operação Ar Puro em diversos pontos da Capital. Denúncias sobre esse tipo de irregularidade podem ser realizadas pelo telefone 118 ou no Atendimento ao Cidadão da EPTC (avenida Érico Veríssimo, 5).

Bruno A. Solaro – Banco de Imagens – PMPA



EXECUTIVO PESSOAL

endereço eletrônico: diariooficial@sma.prefpoa.com.br

Atos

PREFEITO MUNICIPAL DE PORTO ALEGRE, no uso de suas atribuições legais,

NOMEIA, no período de 03/11/09 a 02/12/09, durante o impedimento do titular ANTONIO AMERICO MACHADO ALEXANDRE, matr. 355607/1, em gozo de férias, através do Ato 173 de 24.11.09 (processo 1.55960.09.0).

NOME DANTE CARIELLO MATRÍCULA 890793/2
LOTAÇÃO SMCPGL
OBJETO PARA RESPONDER PELO CARGO EM COMISSÃO DE CONSELHEIRO TUTELAR (21250002), DA MICRORREGIÃO 02/NORTE/SARANDI (23526002), DA SMCPGL.
BASE LEGAL Art. 69, da LC 133/85

NOMEIA, no período de 3/11/09 a 17/11/09, durante o impedimento do titular PAULO ROBERTO DOS SANTOS, matr. 519471/9, em gozo de férias, através do Ato 174 de 24.11.09 (processo 1.55959.09.1).

NOME GILBERTO SOARES SIQUEIRA MATRÍCULA 516597/3
LOTAÇÃO SMCPGL
OBJETO PARA RESPONDER PELO CARGO EM COMISSÃO DE CONSELHEIRO TUTELAR (21250002), DA MICRORREGIÃO 04/GRANDE PARTENON (23526004), DA SMCPGL.
BASE LEGAL Art. 69, da LC 133/85

SECRETÁRIA MUNICIPAL DE ADMINISTRAÇÃO, no uso de suas atribuições legais,

EXONERA, a pedido, através do Ato 1168 de 24.11.09 (processo 1.50762.09.5).

NOME: LUCIANA PAIVA CONCEIÇÃO MATRÍCULA: 58741.5/2
CARGO: PROFESSOR CÓDIGO: ED103M5
LOTAÇÃO: SMED
OBJETO: a contar de 07.10.2009
BASE LEGAL: artigo 71, inciso I, da LC.133/85.

NOMEIA, para substituir, no período de 08.10.09 até 06.11.09, através do Ato 1129 de 24.11.09 (processo 1.53378.09.1).

NOME: PAULO ROGERIO AUMOND MATRÍCULA: 27298.2/1
CARGO: ELETROTECNICO CÓDIGO: TP10107
Lotação: SMOV
OBJETO: PARA RESPONDER PELO CARGO EM COMISSÃO DE CHEFE DE SEÇÃO (11250002), DA SEÇÃO DE PROJETOS (14502008) DA DIP/SIPCPM DA SMOV, DURANTE O IMPEDIMENTO DA TITULAR CELIA MARIA WOLKER FAVA, MATRÍCULA 77268.1/1.
BASE LEGAL: ARTIGO 69, § 2º DA LEI COMPLEMENTAR Nº 133/85.

NOMEIA, a contar de 26.10.09, através do Ato 1160 de 24.11.09 (processo 1.55554.09.1).

NOME: VOLMIR SILVA DE OLIVEIRA MATRÍCULA: 338580/02
LOTAÇÃO: GP CÓDIGO: 02624009
OBJETO: PARA EXERCER O CARGO EM COMISSÃO DE ASSESSOR ESPECIALISTA (21260001), DA GERÊNCIA DE AVALIAÇÃO E CONTROLE, DO GABINETE DE INOVAÇÃO E TECNOLOGIA (02624009), DO GP.
BASE LEGAL: Art. 20, da LC 133/85

NOMEIA, no dia 3.11.09, durante o impedimento da titular PATRICIA LOSS RIMOLI, matr. 159685, respondendo por outro CC, a servidora, através do Ato 1161 de 24.11.09 (processo 1.55953.09.3).

NOME: MARIANNI MARTINS VALENTE MATRÍCULA: 793817/02
OFICIAL DE GABINETE 21240001
LOTAÇÃO: GP CÓDIGO: 02006001
OBJETO: PARA RESPONDER PELO CC DE GERENTE DE PROJETOS III (11270003), DO GABINETE EXECUTIVO (02006001), DO GP.
BASE LEGAL: Art. 68, da LC 133/85

NOMEIA, no período de 5/10/2009 a 19/10/2009, durante o impedimento da titular VIANEIS FONTANA BAS DA CRUZ, matr. 420624/1, por motivo de gozo de licença prêmio, a servidora, através do Ato 1163 de 24.11.09 (processo 1.54943.09.4).

NOME: MARILENE CASSOL MATRÍCULA: 330600/1
CARGO: ASSISTENTE ADMINISTRATIVO CÓDIGO: AA10406
Lotação: SMC
OBJETO: PARA RESPONDER PELO CARGO EM COMISSÃO DE COORDENADOR (11270001), DA COORDENAÇÃO DE APOIO TÉCNICO-ADMINISTRATIVO, DA SMC (10700001).
BASE LEGAL: ARTIGO 69, DA LC 133/85.

NOMEIA, no período de 30/09/2009 a 29/10/2009, durante o impedimento da titular GISELE CRISTINA GLINIKOVSKI, matr. 528186/1, em LTS, a servidora, através do Ato 1165 de 24.11.09 (processo 1.54942.09.8).

NOME: JANE MERI FRANCINES PASSOS MATRÍCULA: 442190/1
CARGO: TECNICO EM CONTABILIDADE CÓDIGO: TP10407
Lotação: SMC
OBJETO: PARA RESPONDER PELO CARGO EM COMISSÃO DE GERENTE (11250007), DA GERÊNCIA DE LICITAÇÕES E CONTRATOS, DA SMC (10561001).
BASE LEGAL: ARTIGO 69, DA LC 133/85

NOMEIA, a contar de 18/11/09, através do Ato 1167 de 24.11.09 (processo 1.56518.09.9).

NOME: CAROLINE LEMOS MATTOZO MATRÍCULA: 851040/3
Lotação: SMCPGL
OBJETO: NO CARGO EM COMISSÃO DE RESPONSÁVEL POR ATIVIDADES II (11240001) DA ASSESSORIA DE GOVERNANÇA LOCAL (23004004) DA SMCPGL
BASE LEGAL: ART. 20, DA LC 133/85.

NOMEIA, a contar de 01/11/09, através do Ato 1173 de 24.11.09 (processo 1.54316.09.0).

NOME: LETICIA ORRIJO DA SILVA MATRÍCULA: 558865/5
Lotação: SMCPGL
OBJETO: NO CARGO EM COMISSÃO DE RESPONSÁVEL POR ATIVIDADES II (11240001) DA GERÊNCIA DE PARCERIAS (23521008) DA SMCPGL.
BASE LEGAL: ART. 20, DA LC 133/85.

DIRETOR-GERAL DO DEPARTAMENTO MUNICIPAL DE HABITAÇÃO, no uso de suas atribuições legais,

NOMEIA BRUNILDA DE FÁTIMA WERNER, para exercer cargo em comissão, de oficial de Gabinete, da Direção Geral, 24240001, 31900000, a contar de 28.10.09, em regime de tempo interal, com base no art.69 da Lei Complementar 133 de 31.12.85, através do Ato 282 de 18.11.09 (memo 279/09-GDG).

DIRETOR-GERAL DO DEPARTAMENTO MUNICIPAL DE PREVIDÊNCIA



PREFEITURA MUNICIPAL DE PORTO ALEGRE

Diário Oficial de Porto Alegre

Órgão de Divulgação Oficial do Município de Porto Alegre

Criado pelo Decreto nº 11.226 de 14 de Março de 1995
www.portoalegre.rs.gov.br

PREFEITO MUNICIPAL: José Fogaça

SECRETARIA MUNICIPAL DA ADMINISTRAÇÃO: Secretária: Sônia Mauriza Vaz Pinto

GERENTE DO DIÁRIO OFICIAL: Jornalista Tamara Maria Costa Pereira - Fone: 3289.1231

ENDEREÇO: Rua Siqueira Campos, 1300 – 7º andar – CEP 90010-907

diariooficial@sma.prefpoa.com.br – Fax 3289-1248

ASSINATURAS, VENDAS E DISTRIBUIÇÃO: Paulo Colbert Rosa Kerche – Fone 3289-1230

ASSINATURA ANUAL: R\$ 65,00 – SEMESTRAL: R\$ 32,50 – AVULSO: R\$ 0,50

EDIÇÃO GRÁFICA E IMPRESSÃO: CORAG – Companhia Rio-grandense de Artes Gráficas

DOS SERVIDORES PÚBLICOS DO MUNICÍPIO DE PORTO ALEGRE, no uso de suas atribuições legais,

MODIFICA, em relação ao servidor LUIZ CARLOS CHAVES MARTINS, 12776.3, estatutário, Motorista, OP-1.15.04.D.09-2, 30 horas, da Secretaria Municipal de Saúde, o Ato n.º 680, de 03/11/09, que o aposentou voluntariamente, por tempo de contribuição, com o provento integral, quanto ao número do Ato, que constou em duplicidade, com paridade em relação aos servidores ativos, Regime Financeiro de Repartição Simples, com base no artigo 6º, da EC n.º 41/03; artigo 110, inciso I, da LC n.º 478/02; artigo 165, inciso II, com redação da LC n.º 235/90, da LC n.º 133/85; artigo 117, parágrafo único, da LC n.º 478/02; artigo 4º, da EC n.º 20/98; artigo 107, da LC n.º 478/02; artigo 201, § 9º, da CF/88, com redação alterada pelo artigo 1º, da EC n.º 20/98; vencimento com referência “D”, artigo 32, da Lei n.º 6309/88; Lei n.º 9870/05, alterada pela Lei n.º 10042/06; Decreto n.º 16390/09; avanços: 09+2 (55%), artigos 122, com redação da LC n.º 150/87 e 124, todos da LC n.º 133/85; gratificação adicional (25%), artigo 125, da LC n.º 133/85; regime de tempo integral (50%), artigos 131, parágrafo único e 37, inciso I, alínea “a”, todos da LC n.º 133/85; artigo 41, §§ 2º e 3º, da LC n.º 478/02; artigo 43, inciso I, parágrafo único, da Lei n.º 6309/88; gratificação por atividade insalubre em grau Médio (20%), artigo 40, inciso I, da LC n.º 478/02; artigo 61, § 1º, da Lei n.º 6309/88; serviço noturno - média: 17h 54min, artigo 37, inciso III, da LC n.º 133/85; artigo 41, § 2º, da LC n.º 478/02; artigos 57 e 58, da Lei n.º 6309/88; gratificação de motorista (25%), artigo 40, inciso I; §§ 3º, inciso I e 4º, da LC n.º 478/02; artigo 69, inciso II, da Lei n.º 6309/88; CPF 28976967020, PASEP 10251629373, através do Ato 739 de 25.11.09 (processo 1.897.09.4). **“Ato sujeito a modificações, pendente de exame pelo Tribunal de Contas do Estado”.**

Portarias

PREFEITO MUNICIPAL DE PORTO ALEGRE, no uso de suas atribuições legais,

CONCEDE autorização a, através da Portaria 244/09 (processo 1.55276.09.1).

NOME MARCIO FERREIRA BINS ELY MATRÍCULA 777307/02
CARGO SECRETÁRIO MUNICIPAL CÓDIGO 7

LOTAÇÃO Secretaria do Planejamento Municipal

OBJETO PARA SE AFASTAR DO MUNICÍPIO, SEM PREJUÍZO DE SEUS VENCIMENTOS E DEMAIS VANTAGENS TEMPORAIS, NO PERÍODO DE 21.11.09 a 26.11.09, A FIM DE PARTICIPAR DE REUNIÃO DO “CONSEJO DE LA INTERNACIONAL SOCIALISTA”, EM SANTO DOMINGO, REPÚBLICA DOMINICANA.

BASE LEGAL ARTIGO 32, INCISO III, DA LC.133/85.

SECRETÁRIO DO PLANEJAMENTO MUNICIPAL, no uso de suas atribuições legais,

DESIGNA VERÔNICA MORAIS MEDINA, 500826/1, arquiteta, ES102NS, para responder, em regime de dedicação exclusiva, pela função gratificada de chefe de seção, da Seção de Equipamentos Comunitários, da Coordenação de Projetos Urbanos, da Supervisão de Planejamento Urbano, da Secretaria do Planejamento Municipal, 1115, 19502001, substituindo SUZIANE FRAGA LAGO, 466016/1, arquiteta, ES102NS, por motivo de licença-prêmio, de 16 a 30.11.09, através da Portaria 69 de 13.11.09.

SECRETARIA MUNICIPAL DE ADMINISTRAÇÃO, no uso de suas atribuições legais,

COLOCA, através da Portaria 620 de 19.11.09 (processo 1.54745.09.8).

NOME ANA BELMIRA PAZ DA SILVA MATRÍCULA 117540
CARGO AUXILIAR DE SERVIÇOS GERAIS CÓDIGO AC.1.09.02

LOTAÇÃO DEP

OBJETO À DISPOSIÇÃO DA FASC, COM ÔNUS PARA O DESTINO, NO PERÍODO DE 21.10.2009 A 31.12.2012.

BASE LEGAL ART. 32, INCISO I, DA LC N° 133/85 E ART. 5º DO DECRETO 15.1559/07

PRORROGA, de 01.01.09 a 31.12.12, o prazo de designação para ter exercício na

SMAM, sem prejuízo do vencimento e demais vantagens temporais, em relação a, com base no art. 32, inciso IV, da LC n° 133/85, através da Portaria 606 de 11.11.09 (processo 1.32561.07.5). Retificada.

Nome	Matrícula	Código	Lotação
CARLOS ALBERTO LIMA DE ALMEIDA	271370	FV.1.01.07	SMIC
JOAO LUIZ DA SILVA	89798	FV.1.01.07	SMIC
UBIRATA CAPRA DOS SANTOS	83097	FV.1.01.07	SMIC
JOAO CARLOS DA SILVA	84843	FV.1.01.07	SMIC

CHEFE DA UNIDADE DE REGISTROS E PREPARO DE PAGAMENTO do CEDRE da SMA, no uso de suas atribuições legais,

CESSA, em relação ao servidor, no período de 08.10.2009 até 06.11.2009, através da Portaria 2121 de 27.10.09 (processo 1.53378.09.1).

NOME PAULO ROGÉRIO AUMOND MATRÍCULA 272982/1
CARGO ELETROTECNICO CÓDIGO TP10107
LOTAÇÃO SMOV

OBJETO Os efeitos da Portaria n° 852, de 29/03/05, que o convocou para cumprir RTI no período de 02/04/07 até U.D.

CESSA efeitos, no período de 05/10/2009 a 19/10/2009, em relação à servidora, através da Portaria 2222 de 13.11.09 (processo 1.54943.09.4).

NOME: MARILENE CASSOL MATRÍCULA: 330600/1
CARGO: ASSISTENTE ADMINISTRATIVO CÓDIGO: AA10406
Lotação: SMC

OBJETO: DA PORTARIA 1477, DE 02/09/1998, QUE A CONVOCOU PARA CUMPRIR REGIME DE TEMPO INTEGRAL, ATÉ ULTERIOR DELIBERAÇÃO.

CESSA efeitos, no período de 30/09/2009 a 29/10/2009, em relação à servidora, através da Portaria 2225 de 13.11.09 (processo 1.54942.09.8).

NOME: JANE MERI FRANCINES PASSOS MATRÍCULA: 442190/1
CARGO: TECNICO EM CONTABILIDADE CÓDIGO: TP10407
Lotação: SMC

OBJETO: DA PORTARIA N° 1623 DE 10/06/2003 QUE A CONVOCOU PARA CUMPRIR REGIME DE TEMPO INTEGRAL, ATÉ ULTERIOR DELIBERAÇÃO.

CONVOCA, através da Portaria 2102 de 27.10.09 (processo 1.53378.09.1).

NOME: PAULO ROGÉRIO AUMOND MATRÍCULA: 272982/1:
CARGO: CHEFE DE SEÇÃO CÓDIGO: 11250002
LOTAÇÃO: SMOV

OBJETO: PARA CUMPRIR REGIME DE DEDICAÇÃO EXCLUSIVA, DE 08.10.2009 A 06.11.2009.

BASE LEGAL: Lei Complementar 133 de 31.12.1985 artigos 37, inciso I, alínea “b” e 110, inciso III; Lei 6309 de 28.12.1988 artigos 36, inciso II, 38, 39, 40 e 41, inciso I.

CONVOCA, no período de 03/11/09 até 17/11/09, através da Portaria 2192 de 11.11.09 (processo 1.55959.09.1).

NOME GILBERTO SOARES SIQUEIRA MATRÍCULA 516597/3
CARGO CONSELHEIRO TUTELAR CÓDIGO 21250002

LOTAÇÃO Secretaria Municipal de Coordenação Política e Governança Local

OBJETO PARA CUMPRIR REGIME DE DEDICAÇÃO EXCLUSIVA

BASE LEGAL arts. 38, inc. II, 38, 39, 40 e 41 da Lei 6309/88 arts. 37, inc. I, alínea “b”, 110, inc. III da LC 133/85

CONVOCA, no período de 03/11/09 até 02/12/09, através da Portaria 2193 de 11.11.09 (processo 1.55960.09.0).

NOME DANTE CARIELLO MATRÍCULA 890793/2
CARGO CONSELHEIRO TUTELAR CÓDIGO 21250002

LOTAÇÃO SMCPGL

OBJETO PARA CUMPRIR REGIME DE DEDICAÇÃO EXCLUSIVA

BASE LEGAL arts. 36, inc. II, 38, 39, 40 e 41 da Lei 6309/88 arts. 37, inc. I, alínea “b”, 110, inc. III da LC 133/85

CONVOCA, a contar de 26.10.09, o servidor, através da Portaria 2208 de 11.11.09 (processo 1.55554.09.1).

NOME VOLMIR SILVA DE OLIVEIRA MATRÍCULA 338580/02
CARGO ASSESSOR ESPECIALISTA CÓDIGO 21260001

LOTAÇÃO GP

OBJETO PARA CUMPRIR REGIME DE DEDICAÇÃO EXCLUSIVA, ATÉ 31.12.10. BASE LEGAL Arts. 36, Inc. II, 38, 39, 40 e 41 da Lei 6309/88 Arts.37, I, “B”, 110, III da LC 133/85

CONVOCA, no dia 03.11.09, a servidora, através da Portaria 2210 de 11.11.09 (processo 1.55953.09.3).

NOME MARIANNI MARTINS VALENTE MATRÍCULA 793817/02
CARGO GERENTE DE PROJETOS III CÓDIGO 11270003
LOTAÇÃO GP

OBJETO PARA CUMPRIR REGIME DE DEDICAÇÃO EXCLUSIVA. BASE LEGAL Arts.36, Inc. II, 38, 39, 40 e 41 da Lei 6309/88 Arts. 37, I, “B”, 110, III da LC 133/85

CONVOCA, no período de 05/10/2009 a 19/10/2009, a servidora, através da Portaria 2221 de 13.11.09 (processo 1.54943.09.4).

NOME: MARILENE CASSOL MATRÍCULA: 330600/1
CARGO: COORDENADOR CÓDIGO: 11270001
Lotação: SMC

OBJETO: PARA CUMPRIR REGIME DE DEDICAÇÃO EXCLUSIVA. BASE LEGAL: Lei Complementar 133 de 31.12.1985 - artigo 37, inciso I, alínea “b”. 110, inciso III.; Lei 6309 de 28.12.1988 - artigos 36, inciso II, 38, 39, 40 e 41.

CONVOCA, no período de 30/09/2009 a 29/10/2009, a servidora, através da Portaria 2224 de 13.11.09 (processo 1.54942.09.8).

NOME: JANE MERI FRANCINES PASSOS MATRÍCULA: 442190/1
CARGO: GERENTE CÓDIGO: 11250007
Lotação: SMC

OBJETO: PARA CUMPRIR REGIME DE DEDICAÇÃO EXCLUSIVA. BASE LEGAL: Lei Complementar 133 de 31.12.1985 - artigo 37, inciso I, alínea “b”. 110, inciso III.; Lei 6309 de 28.12.1988 - artigos 36, inciso II, 38, 39, 40 e 41.

CONVOCA, de 18/11/2009 até 31/12/2010, através da Portaria 2232 de 17.11.09 (processo 1.56518.09.9).

NOME: CAROLINE LEMOS MATTOZO MATRÍCULA: 851040/3
CARGO: RESPONSÁVEL POR ATIVIDADES II CÓDIGO: 11240001
Lotação: SMCPGL

OBJETO: PARA CUMPRIR REGIME DE TEMPO INTEGRAL BASE LEGAL: Lei Complementar 133 de 31.12.1985 - Artigos 37, inciso I, alínea “a”, 110, inciso III.; Lei 6309 de 28.12.1988 - artigo 36, inciso I, 37 e 43, inciso I.

CONVOCA, de 01/11/2009 até 31/12/2010, através da Portaria 2260 de 19.11.09 (processo 1.54316.09.0).

NOME: LETICIA ORRIJO DA SILVA MATRÍCULA: 558865/5
CARGO: RESPONSÁVEL POR ATIVIDADES II CÓDIGO: 11240001
Lotação: SMCPGL

OBJETO: PARA CUMPRIR REGIME DE TEMPO INTEGRAL BASE LEGAL: Lei Complementar 133 de 31.12.1985 - Artigos 37, inciso I, alínea “a”, 110, inciso III.; Lei 6309 de 28.12.1988 - artigo 36, inciso I, 37 e 43, inciso I.

FAZ CESSAR, no dia 03.11.09, em relação à servidora, através da Portaria 2209 de 11.11.09 (processo 1.55953.09.3).

NOME MARIANNI MARTINS VALENTE MATRÍCULA 793817/02
CARGO OFICIAL DE GABINETE CÓDIGO 21240001
LOTAÇÃO GP

OBJETO OS EFEITOS DA PORTARIA 792, DE 03.04.09, QUE A CONVOCOU PARA CUMPRIR RTI ATÉ 31.12.10.

COORDENADOR DE TRANSPORTES ADMINISTRATIVOS da SMA, no uso de suas atribuições legais,

APLICA a pena disciplinar de suspensão pelo prazo de cinco dias, a contar de 1º.12.09, a MANOEL ANTÔNIO ROSA DA SILVA, 29233.6, com base no artigo 203, II, e 205, II, por ter violado o disposto no inciso IV do artigo 197, todos da Lei Complementar 133 de 31.12.85, conforme apuração dos fatos relacionados no processo 1.56147.09.0, através da Portaria 11 de 24.11.09.

PROCURADOR-GERAL DO MUNICÍPIO, no uso de suas atribuições legais,

AUTORIZA a procuradora SIMONE SOMENSI, matr. 519422, da Procuradoria-Geral do Município, a se afastar de suas atividades, sem prejuízo de seus vencimentos e demais vantagens, para participar do I Congresso de Direito das Cidades: Desafios do Século XX – Prevenção, Planejamento e Responsabilidades, nos dias 05 e 06 de novembro de 2009, na cidade de Curitiba/PR, através da Portaria 50 de 4.11.09.

AUTORIZA a procuradora CRISTIANE DA COSTA NERY, matr. 334355, da Procuradoria-Geral do Município, a se afastar de suas atividades, sem prejuízo de seus vencimentos e demais vantagens, para participar do VI Congresso de Procuradores das Capitais Brasileiras, promovido pela Fundação Escola Superior de Direito Municipal e Centro de Estudos do RJ, no período de 23 a 27 de novembro de 2009, na cidade do Rio de Janeiro/RJ, através da Portaria 51 de 23.11.09.

AUTORIZA a procuradora ANA LUISA SOARES DE CARVALHO, matr. 310454, da Procuradoria-Geral do Município, a se afastar de suas atividades, sem prejuízo de seus vencimentos e demais vantagens, para participar do VI Congresso de Procuradores das Capitais Brasileiras, promovido pela Fundação Escola Superior de Direito Municipal e Centro de Estudos do RJ, nos dias 24 e 25 de novembro de 2009, na cidade do Rio de Janeiro/RJ, através da Portaria 52 de 23.11.09.

DESIGNA EDMILSON TODESCHINI, 39335.9/03, procurador, EM128NS, para responder pela função gratificada de procurador-chefe, 11150036, da Procuradoria de Pessoal Estatutário, 03525008, da PGA-PCSP, da Procuradoria-Geral do Município, substituindo ALEXANDRE MOLENDIA, 33729.0/01, por motivo de licença-prêmio, de 3.8 a 1º.9.09, em regime de dedicação exclusiva, através da Portaria 46 de 13.11.09.

SECRETÁRIA MUNICIPAL DE EDUCAÇÃO, no uso de suas atribuições legais,

DESIGNA VIRGINIA BEDIN, 47979.5/01, professor, ED103M5, para responder pela função gratificada de SECRETÁRIO DA ESCOLA MUNICIPAL DE ENSINO FUNDAMENTAL SAINT HILAIRE, DA DIVISÃO DE EDUCAÇÃO ESCOLAR, DA SUPERVISÃO DE EDUCAÇÃO, DESTA SMED, 21140009, 15626001, substituindo ANA CAROLINA FIALHO RAVAZZOLO, 42214.1/01, professor, ED103M5, por motivo de licença para tratamento de saúde, de 24.09.09 a 15.10.09, em regime complementar de trabalho, através da Portaria 639 de 04.11.09.

DESIGNA IRMA GUEDES CARDOSO, 34094.0/01, professor, ED103M4, para responder pela função gratificada de SECRETÁRIO DA ESCOLA MUNICIPAL DE ENSINO FUNDAMENTAL NOSSA SENHORA DO CARMO, DA DIVISÃO DE EDUCAÇÃO ESCOLAR, DA SUPERVISÃO DE EDUCAÇÃO, DESTA SMED, 21140009, 15626045, substituindo LÍSIA BALTAR DE SOUZA, 54641.3/01, PROFESSOR, ED103M5, por motivo de licença-gestante, de 16.06.09 a 11.08.09, em regime complementar de trabalho, através da Portaria 651 de 04.11.09.

DESIGNA IRMA GUEDES CARDOSO, 34094.0/01, PROFESSOR, ED103M4, para responder, em regime complementar de trabalho, pela função gratificada de SECRETÁRIO DA ESCOLA MUNICIPAL DE ENSINO FUNDAMENTAL NOSSA SENHORA DO CARMO, DA DIVISÃO DE EDUCAÇÃO ESCOLAR, DA SUPERVISÃO DE EDUCAÇÃO, DESTA SMED, 21140009, 15626045, substituindo LISIA BALTAR DE SOUZA, 54641.3/01, PROFESSOR, ED103M5, por motivo de BAS-Benefício Assistencial, de 12.08.09 a 10.10.09, através da Portaria 652 de 4.11.09.

DESIGNA os servidores: ANA PAULA CHARÃO DE ANDRADE, matrícula 31517.8/01, Assistente Administrativo; WILMAR DA SILVA LOPES, matrícula 88307/04, Auxiliar de Cozinha; GUILHERME LINDOLFO PIBER SAUL, matrícula 33805.1/01, Marceneiro; VLADIMIR DE OLIVEIRA TEIXEIRA, matrícula 18295.6/01, Operário Especializado; DENISE BOHRER PAIM, matrícula 8394.2/02, Professor, todos da Secretaria Municipal de Educação, para sob a presidência do primeiro, comporem a COMISSÃO INVENTARIANTE DO ALMOXARIFADO DO SETOR DE MANUTENÇÃO E CONSERVAÇÃO, no período de 07.12.09 a 11.12.09, através da Portaria 670 de 26/11/2009. Republicada.

DESIGNA os servidores: MIRNA BASTOS CÉSAR DE MATTOS, matrícula 26735.4/01 Professora; AIMORÉ FONTOURA ÁVILA, matrícula 32245.6/01, Auxiliar de Serviços Gerais; ELIANE LINK DA SILVA, matrícula 22197.4/02, Auxiliar de Serviços Gerais; RENATO AFONSO RAMBO, matrícula 44174.3/01, Assistente Administrativo, todos da Secretaria Municipal de Educação, para sob a presidência do primeiro, comporem a COMISSÃO INVENTARIANTE DO ALMOXARIFADO DA EQUI-

PE DE MATERIAL, no período de 07.12.09 a 11.12.09, através da Portaria 671 de 26/11/2009. Republicada.

DESIGNA os servidores: EVA MARISA MENDES DA SILVA, matrícula 30031.0/01, Recepcionista; ANTONIO OLIVEIRA DE ALENCASTRO, matrícula 25500.5/01, Assistente Administrativo; IEDES SCHUSTER, matrícula 30489.2/01, Professor; SANDRA RITTER KORBES, matrícula 38139.4/01, Assistente Administrativo, todos da Secretaria Municipal de Educação, para sob a presidência do primeiro, comporem a COMISSÃO INVENTARIANTE DA EQUIPE DE MATERIAL, no período de 07.12.09 a 11.12.09, através da Portaria 672 de 26/11/2009. Republicada.

DESIGNA os servidores LUIS HENRIQUE ESCANHUELA TOMAZONI, matrícula 22696.0/01, Assistente Administrativo; LUIS RICARDO PEREIRA – matrícula 22540.2/01, Assistente Administrativo; MARA DA ROCHA FERNANDES, matrícula 25855.9/02, Assistente Administrativo; MARINDIA TEIXEIRA MACHADO, matrícula 29822.3/01, Auxiliar de Serviços Gerais; ROUSSELI ANI MATTOS ALVES, matrícula 25546.7/01, Assistente Administrativo; MARCELO ANDRÉ PINTO VIEIRA, matrícula 20040.5/01, Operário; FABIANO MARTINS ROLIM, matrícula 32191.9/01, Auxiliar de Serviços Gerais, todos da Secretaria Municipal de Educação, para sob a presidência do primeiro, comporem a COMISSÃO INVENTARIANTE DA EQUIPE DE PATRIMÔNIO, no período de 07.12.09 a 11.12.09, através da Portaria 673 de 26/11/2009. Republicada.

GERENTE DE SAÚDE DO SERVIDOR MUNICIPAL DA SECRETARIA MUNICIPAL DE SAÚDE, no uso de suas atribuições legais,

CONCEDE a, através da Portaria 784 de 29.10.09 (processo 1.48768.09.0).
ALMIR VERGARA DE SOUZA 33857.9/01
MÉDICO ES-1.24.NS
HPS/SMS
INSALUBRIDADE DE GRAU MÁXIMO (40%), A CONTAR DE 02/04/09.

CONCEDE a, através da Portaria 805 de 4.11.09 (processo 1.52403.09.2).
ISMAEL FERNANDES 9228.1
OPERARIO ESPECIALIZADO OB-1.07.02
SME A DISPOSIÇÃO DA SMS
INSALUBRIDADE DE GRAU MÁXIMO (40%), A CONTAR DE 24/06/08.
BASE LEGAL: ARTIGOS 110, INCISO V, ALÍNEA “F”, DA L.C. Nº 133/85 E ARTIGO 61 DA LEI 6309/88, PORTARIA 3214/78, NR-15, ANEXO 14, LAUDO 05/2008 HIDRÁULICA/SEÇÃO MANUTENÇÃO/HPS/SMS, DE 01/04/08.

TORNA SEM EFEITO, em relação a, através da Portaria 783 de 29.10.09 (processo 1.48768.09.0).
ALMIR VERGARA DE SOUZA 33857.9/01
MÉDICO ES-1.24.NS
HPS/SMS
A PORTARIA 339, DE 26/05/09, QUE CONCEDEU INSALUBRIDADE DE GRAU MÉDIO (20%).

SECRETÁRIO MUNICIPAL DO MEIO AMBIENTE, no uso de suas atribuições legais,

AUTORIZA o afastamento do Gerente de Parque GIANE INQUELMAN NIEDERAUER, matrícula 778026/1, da SMAM, a fim de participar do IX Congresso de Ecologia do Brasil, de 10 a 17 de setembro de 2009, na cidade de São Lourenço, MG, de acordo com a Lei Complementar 133, de 31 de dezembro de 1985, Art. 32, inciso II, através da Portaria 270 de 17.11.09 (processo 1.32007.09.4).

DETERMINA a abertura de sindicância a fim de que sejam apurados os fatos articulados no processo n.º 001.026529.05.0, designando como sindicantes os servidores SÉRGIO AUGUSTO RIBEIRO ABRAHÃO, 079550/03, e GERSON MENA BARRETO SILVA, 333776/01, como Presidentes; ADELAR BERTELLI, 075635/02, VÍTOR PAULO AGUIRRE BRANDÃO, 298673/01, e ALEXSANDRO SILVA DA COSTA, 337356/02, como Secretários, conforme Portaria 294/07, atendendo ao que dispõe os artigos 220 e 221, da Lei Complementar n.º 133/85, de 31.12.85, através da Portaria 272 de 17.11.09.

DETERMINA a abertura de sindicância a fim de que sejam apurados os fatos articu-

lados no processo n.º 001.026529.05.0, designando como sindicante o servidor PAULO FIALHO MEIRELES, 822738/1, e GERSON MENA BARRETO SILVA, 333776/01, como secretário, atendendo ao que dispõe os artigos 220 e 221, da Lei Complementar n.º 133/85, de 31.12.85, através da Portaria 273 de 17.11.09.

TORNA SEM EFEITO a Portaria n.º 376/06, de 05 de dezembro de 2006, que designou ELOI CRISTALDI GRAVONSKI, mat. 184266/3 e ILDEMAR BRESSOLA, mat. 278558/1 como sindicantes, através da Portaria 271 de 17.11.09.

SECRETÁRIO MUNICIPAL DOS DIREITOS HUMANOS E SEGURANÇA URBANA, no uso de suas atribuições legais,

APLICA, ao Guarda Municipal LUIZ CARLOS GOMES, matrícula nº 191672, a pena disciplinar de repreensão, prevista no art. 203, inciso I, c/c o art. 204; por ter cometido conduta contrária à disciplina funcional, incidente nos incisos V e VII do art. 196; inciso V do art. 197, previstos da Lei Complementar nº 133, de 31 de dezembro de 1985, conforme apuração desenvolvida no Processo nº 001.028587.09.0, através da Portaria 158 de 6.11.09.

APLICA, ao Guarda Municipal JOSÉ LÂNDIO DE OLIVEIRA VIANA, matrícula nº 275934, a pena disciplinar de repreensão, prevista no art. 203, inciso I, c/c o art. 204; por ter cometido conduta contrária à disciplina funcional, incidente nos incisos VII e XVI do art. 196; inciso V do art. 197, previstos da Lei Complementar nº 133, de 31 de dezembro de 1985, conforme apuração desenvolvida no Processo nº 001.028587.09.0, através da Portaria 159 de 6.11.09.

AUTORIZA CARLOS ROGÉRIO GUEDES PIRES, 516846, e LUIZ FERNANDO CALDAS FAGUNDES, 753649, a se afastarem de suas atividades, sem prejuízo aos seus vencimentos e demais vantagens, para participarem do I Seminário Latino-Americano de Povos Indígenas e Direitos Humanos, em São Paulo, SP, de 9 a 11.11.09, através da Portaria 160 de 19.11.09.

DIRETOR DO DEPARTAMENTO DE ESGOTOS PLUVIAIS, no uso de suas atribuições legais,

DETERMINA o arquivamento dos processos de sindicância 001.052.341.09.7, em virtude do esclarecimento dos fatos e das providências tomadas, através da Portaria 147 de 24.11.09.

DIRETOR-GERAL DO DEPARTAMENTO MUNICIPAL DE HABITAÇÃO, no uso de suas atribuições legais,

CONCEDE a JORGE SALOMÃO GOULART, 962706, agente comunitário, o adicional de insalubridade de grau máximo (40%), a contar de 1.7.2009, com base no artigo 110, inciso V, alínea “F” da Lei Complementar 133 de 31.12.85 e artigo 58 da Lei 6310 de 28.12.88, através da Portaria 472 de 23.11.09 (processo 4.4887.09.3).

PRORROGA de 1.10.09 a 31.12.09, a Portaria nº 325 de 26.6.09, que concedeu aos servidores relacionados a seguir, insalubridade de grau médio (20%), com base no artigo 110, inciso V, alínea “F” da Lei Complementar 133 de 31.12.85 e artigo 58 da Lei 6310 de 28.12.88, através da Portaria 468 de 19.11.09 (processo 4.3914.08.9).

Matricula	Nome
675110	CARLOS TADEU COELHO DE SOUZA
437788	GICELDA ZILMER DOS REIS
680877	SERGIO LUIS RAMOS DA COSTA
441585	VALDECIR FARIAS CARNEIRO
674970	GENI TERESINHA MONTICELLI
679206	FERNANDA COSTA OLIVEIRA MÜLLER

PRORROGA, de 18.7.09 a 30.09.09, a Portaria nº 58 de 20.1.08, que designou GILSON CAMPOS GOMES, 673587, engenheiro, e VICTOR HUGO FÉLIX E SILVA, 121268, engenheiro, para fiscalizar a execução de obras de recuperação da casa de passagem na rua Frederico Mentz, 857, de responsabilidade técnica da empresa Prol Engenharia Ltda., C. 15/2008-ELIC/CJURF, com percepção da gratificação especial pelo exercício de atividades de lançamento, arrecadação, execução da receita e da despesa, de preparo de pagamento e empenho, com base no artigo 65 da Lei 6310 de 28.12.88, alterada pela Lei nº 10481 de 3.7.08, de nível 4, através da Portaria 464 de 17.11.09 (mem. 166/09-COB).

TORNA SEM EFEITO a Portaria nº 449 de 10.11.09, que designou JOÃO FRANCISCO DOS SANTOS, 673940, carpinteiro, para responder pela Função Gratificada de Responsável por Atividades, da Unidade de Suprimentos e Materiais, 14130003, 31603002, durante o impedimento da titular NARA DA SILVA MATIAS, 240178, operária, por motivo de licença médica, no período de 7.10.09 a 13.10.09, com base no art 69 da Lei Complementar 133 de 31.12.85, através da Portaria 470 de 20.11.09 (memo 237/09 - USM).

SUPERINTENDENTE ADMINISTRATIVO FINANCEIRO, DO DEPARTAMENTO MUNICIPAL DE ÁGUA E ESGOTOS, no uso de suas atribuições legais,

AUTORIZA JORGE LUIZ KONRAD PINHEIRO, 426286/5, adido, da Divisão de Planejamento, participação reunião do Curso de Capacitação para atuação na Gestão de Recursos Hídricos ASSEMAE/ANA, no dia 4.11.09, em Pelotas-RS, com base no artigo 32, inciso III da Lei Complementar 133 de 31.12.85, através da Portaria 1790 de 12.11.09 (processo 3.4739.09.4).

AUTORIZA MATURINO RABELLO JUNIOR, 702848/2, engenheiro, da Divisão de Instalações, participação reunião do Curso de Capacitação para atuação na Gestão de Recursos Hídricos ASSEMAE/ANA, no dia 4.11.09, em Pelotas-RS, com base no artigo 32, inciso III da Lei Complementar 133 de 31.12.85, através da Portaria 1791 de 12.11.09 (processo 3.4739.09.4).

CHEFE DA SEÇÃO DE REGISTRO E VANTAGENS, DA DIVISÃO DE RECURSOS HUMANOS, DO DEPARTAMENTO MUNICIPAL DE ÁGUA E ESGOTOS, no uso de suas atribuições legais,

CESSA EFEITOS da Portaria 1225 de 20.6.08, em relação a PAULO CONTREIRAS DE ALMEIDA DOURADO, 731861/2, engenheiro, da Superintendência de Desenvolvimento, gratificação pelo exercício de atividade tributo, lançamento, arrecadação execução e controle da receita, da despesa e de empenho, e de preparo de pagamento, correspondente a nível 6, a contar de 6.8.09, através da Portaria 1803 de 17.11.09 (processo 3.3427.09.9).

CESSA EFEITOS da Portaria 1084 de 4.6.08, em relação a ROGERIO DE MENEZES, 699163/3, engenheiro de operações, da Divisão de Obras, gratificação pelo exercício de atividade tributo, lançamento, arrecadação execução e controle da receita, da despesa e de empenho, e de preparo de pagamento, correspondente a nível 6, a contar de 6.8.09, através da Portaria 1805 de 17.11.09 (processo 3.3427.09.9).

CESSA EFEITOS da Portaria 1182 de 17.6.08, em relação a ALVARO SILVEIRA NETO, 699114/3, engenheiro, da Divisão de Manutenção, gratificação pelo exercício de atividade tributo, lançamento, arrecadação execução e controle da receita, da despesa e de empenho, e de preparo de pagamento, correspondente a nível 4, a contar de 6.8.09, através da Portaria 1807 de 17.11.09 (processo 3.3427.09.9).

CONCEDE a ANTONIO DA MOTTA GONÇALVES, 705497/1, assistente administrativo, da Divisão de Instalações, gratificação pelo exercício de atividade tributo, lançamento, arrecadação execução e controle da receita, da despesa e de empenho, e de preparo de pagamento, correspondente a nível 4, a contar de 1.10.09, através da Portaria 1789 de 11.11.09 (processo 3.4526.09.0).

CONCEDE a ALFREDO ARTHUR DORN, 958820/1, comissionado, da Diretoria-Geral, gratificação pelo exercício de atividade tributo, lançamento, arrecadação execução e controle da receita, da despesa e de empenho, e de preparo de pagamento, correspondente a nível 6, a contar de 6.8.09, através da Portaria 1802 de 17.11.09 (processo 3.3427.09.9).

CONCEDE a PAULO CONTREIRAS DE ALMEIDA DOURADO, 731861/2, engenheiro, da Superintendência de Desenvolvimento, gratificação pelo exercício de atividade tributo, lançamento, arrecadação execução e controle da receita, da despesa e de empenho, e de preparo de pagamento, correspondente a nível 6, a contar de 6.8.09, através da Portaria 1804 de 17.11.09 (processo 3.3427.09.9).

CONCEDE a ROGERIO DE MENEZES, 699163/3, engenheiro de operações, da Divisão de Obras, gratificação pelo exercício de atividade tributo, lançamento, arrecadação

execução e controle da receita, da despesa e de empenho, e de preparo de pagamento, correspondente a nível 6, a contar de 6.8.09, através da Portaria 1806 de 17.11.09 (processo 3.3427.09.9).

CONCEDE a ALVARO SILVEIRA NETO, 699114/3, engenheiro, da Divisão de Manutenção, gratificação pelo exercício de atividade tributo, lançamento, arrecadação execução e controle da receita, da despesa e de empenho, e de preparo de pagamento, correspondente a nível 4, a contar de 6.8.09, através da Portaria 1808 de 17.11.09 (processo 3.3427.09.9).

CONCEDE a TRISTÃO LAGAS MATHIAS, 704882/2, operador de subestação, da Divisão de Tratamento, gratificação pelo exercício de atividade tributo, lançamento, arrecadação execução e controle da receita, da despesa e de empenho, e de preparo de pagamento, correspondente a nível 4, a contar de 20.7.09 a 3.8.09, através da Portaria 1839 de 18.11.09 (processo 3.70.09.2).

DESIGNA EVANDRO RICARDO DA COSTA COLARES, 724250/1, biólogo, para responder pela a função gratificada de Diretor da Divisão de Pesquisa, durante o impedimento da titular, IARA CONCEIÇÃO MORANDI, 700104/4, no período 21.9.09 a 25.9.09, por participação no 25º CBESA, com gratificação tributária nível 6 e insalubridade em grau máximo 40%, com base no artigo 69, parágrafo 1º da Lei Complementar 133 de 31.12.85, através da Portaria 1829 de 17.11.09 (processo 3.70.09.2).

NOMEIA GISELLE MORAES, 718716/2, assistente administrativo, para responder pelo cargo em comissão de chefe da seção de documentação administrativa, do Serviços Gerais, durante o impedimento do titular DICK ANDERSON DA SILVA NAZIAZENO, 718467/1, no período de 30.11.09 a 9.12.09, por férias, com gratificação incentivo técnico, regime dedicação exclusiva e gratificação tributária nível 6, com base no artigo 69, parágrafo 1º da Lei Complementar 133 de 31.12.85, através da Portaria 1792 de 13.11.09 (processo 3.6115.08.0).

NOMEIA PAULO ISER, 228660/3, auxiliar de serviços técnicos, para responder pelo cargo em comissão de chefe da equipe de orçamento, da Coordenação de Planejamento, durante o impedimento da titular MIRIAM PERIM, 703520/1, no período de 1.12.09 a 30.12.09, por licença prêmio, com regime dedicação exclusiva e gratificação de incentivo técnico, com base no artigo 69, parágrafo 1º da Lei Complementar 133 de 31.12.85, através da Portaria 1809 de 17.11.09 (processo 3.7107.07.2).

NOMEIA JORGINA LEMES MORAES, 705450/1, assistente administrativa, para responder pelo cargo em comissão de chefe da seção de registro e vantagens, da Divisão de Recursos Humanos, durante o impedimento da titular SILVANA RODRIGUES RONDAM HERECHUK, 700621/2, no período de 3.11.09 a 12.11.09, por férias, com regime dedicação exclusiva e gratificação de incentivo técnico, com base no artigo 69, parágrafo 1º da Lei Complementar 133 de 31.12.85, através da Portaria 1813 de 17.11.09 (processo 3.59.09.9).

NOMEIA ANGELA MARIA BORGES DE VARGAS, 500930/1, assistente administrativa, para responder pelo cargo em comissão de chefe da seção de pagamento, da Divisão de Recursos Humanos, durante o impedimento da titular JORGE LUIZ DE CASTRO, 700591/1, no período de 23.11.09 a 12.12.09, por férias, com regime dedicação exclusiva e gratificação de incentivo técnico, com base no artigo 69, parágrafo 1º da Lei Complementar 133 de 31.12.85, através da Portaria 1814 de 17.11.09 (processo 3.59.09.9).

NOMEIA MARIA DA GRAÇA M DA SILVA, 696861/2, técnico em tratamento de água e esgotos, para responder pelo cargo em comissão de chefe da seção de análises, da Divisão de Tratamento, durante o impedimento da titular REJANE VANY AVILA, 704237/1, no período de 13.8.09 a 4.10.09, por licença tratamento de saúde, com regime dedicação exclusiva e gratificação de incentivo técnico, com base no artigo 69, parágrafo 1º da Lei Complementar 133 de 31.12.85, através da Portaria 1820 de 17.11.09 (processo 3.72.09.5).

NOMEIA FERNANDO CARLOS WILLRICH, 723529/1, químico, para responder pelo cargo em comissão de chefe da seção de pesquisa aplicada, da Divisão de Pesquisa, durante o impedimento da titular LILIANA BITENCOURT ALMEIDA, 739586/3, no período de 28.9.09 a 12.11.09, por licença tratamento saúde, com base no artigo 69, parágrafo 1º da Lei Complementar 133 de 31.12.85, através da Portaria 1833 de 17.11.09

(processo 3.70.09.2).

NOMEIA ELISA ROSA SOARES DA SILVA, 710018/1, técnico em tratamento em água e esgotos, para responder pelo cargo em comissão de chefe da seção de pesquisa aplicada, da Divisão de Pesquisa, durante o impedimento da titular LILIANA BITENCOURT ALMEIDA, 739586/3, no período de 19.10.09 a 27.10.09, por licença tratamento saúde, com regime dedicação exclusiva e gratificação incentivo técnico, com base no artigo 69, parágrafo 1º da Lei Complementar 133 de 31.12.85, através da Portaria 1834 de 17.11.09 (processo 3.70.09.2).

DIRETOR-PRESIDENTE DA EMPRESA PÚBLICA DE TRANSPORTE E CIRCULAÇÃO, no uso de suas atribuições legais,

DESIGNA os funcionários a seguir para, sob a coordenação de ANDRÉ PINTO MARTINS, matrícula 1430.3, compor Comissão, visando a contagem dos produtos custodiados e estocados na Coordenação de Materiais: ARTHUR FERNANDO REINKE, matrícula 370.0, FELIPE DE SOUZA SCHWARZ, matrícula 1260.2, MARCELO BENDER, matrícula 1264.5, JONHSON RODRIGUES FONTANA, matrícula 1316.1, GABRIEL FIGUEIRO DA FONTANA, matrícula 1404.4, SÉRGIO LUIZ RIBEIRO DA SILVA, matrícula 8001.1; efetuar-se-á, de 28 a 31 de dezembro de 2009 a contagem dos produtos custodiados e estocados na Coordenação de Materiais; através da Portaria 36 de 24.11.09.

DIRETOR-GERAL DO DEPARTAMENTO MUNICIPAL DE HABITAÇÃO, no uso de suas atribuições legais,

DESIGNA MARIA LUIZA SUAREZ MORAES, 680129, assistente técnico em comissão, como Coordenadora, RUY TELLECHEA FILHO, 67364, engenheiro, JOSE ROBERTO LIMA SOBREIRO, 674441, assessor para assuntos jurídicos, LUIZ CARLOS PELLENZ, 673472, assessor para assuntos jurídicos, JORGE OMAR MEDEIROS, 673794, cobrador, ROGERIO GUSTAVO DE LOS SANTOS FERREIRA, 678664, arquiteto, LUCIANE MARIA TABBAL, 116686, arquiteta, MARCELO DIETERICH, 105755, engenheiro, CLEIDE BEATRIZ DASILVA LIMA, 664537, assistente social, DENISE DE MENEZES FERREIRA, 677775, socióloga, LUCIANE SCHEUFLER, 678720, assistente social, MARI CELESTE CANCELLI DOS SANTOS, 848569, chefe de unidade em comissão, REGINA HELENA GOMES MARTINS, 679139, assistente social, SIMONE BEATRIZ SERAFIM BÁLSAMO, 769311, agente comunitário em comissão, MARIA GORETTI LINS DOS SANTOS, 163147, agente comunitária, MARCO ANTONIO DE OLIVEIRA PORCIUNCULA, 971987, agente comunitário, CLAITON FERREIRA DA SILVA, 948904, agente comunitário, SANDRO JOSE MORRETTI CURTH, 948734, agente comunitário, e AFONSO MARTINHO SOBRAL, 679954, agente comunitário em comissão, para constituírem o Grupo de Trabalho do DEMHAB, responsável pelo repasse relativo às atividades do Programa de Aceleração do Crescimento – PAC. Vila Nazaré, no período de 1.11.2009 a 31.12.2010, através da Portaria 463 de 13.11.09 (mem. 272/09-GDG).

DIRETOR-GERAL DO DEPARTAMENTO MUNICIPAL DE PREVIDÊNCIA DOS SERVIDORES PÚBLICOS DO MUNICÍPIO DE PORTO ALEGRE, no uso de suas atribuições legais,

DESIGNA o servidor CARLOS LEANDRO RANSAN, matrícula 55030.1, Contador, ES604NS, da Unidade Contábil, da Divisão Administrativa-Financeira, para responder pelo Cargo em Comissão de Diretor Administrativo-Financeiro (1.6.2.7), no período de 23 a 27.11.2009, em substituição ao titular Manuel Roberto Escobar, matrícula 6225.2, por estar afastado para participação em Curso, com base no art. 69, da LC 133/85, através da Portaria 130 de 23.11.2009 (processo 1.58750.09.6).

DESIGNA a servidora JOICE MITTMANN, matrícula 334665, Técnico em Contabilidade, TP60107, da Unidade Contábil, da Divisão Administrativa-Financeira, para responder pela FG de Chefe da Unidade Contábil, no período de 23 a 27.11.2009, em substituição ao titular Carlos Leandro Ransan, matrícula 55030.1, por estar respondendo por Cargo em Comissão, com base no art. 69, da LC 133/85, através da Portaria 132 de 24.11.2009 (processo 1.45631.09.3).

DEPÓSITOS

CHEFE DA UNIDADE DE DESPESA DA CGF/SMF informa que se encontram depositados no Banrisul, à disposição dos respectivos responsáveis:

Deposito (s) do dia 23/11/2009		
NE: 2009/17192	SPM	OF. 047/09
NOME: ANA LUCIA CALLEGARI GOMES		R\$ 250,00
NE: 2009/17361	SMS	OF. 018/09
NOME: RIANE FERREIRA DE CARVALHO		R\$ 1.000,00
NE: 2009/17373	SMDHSU	OF. 4056/09
NOME: LUIZ ANTONIO SOUZA PITHAN		R\$ 1.100,00
NE: 2009/17399	SMGAE	OF. 1468/09
NOME: ORIVALDO ROCHA BORGES		R\$ 1.000,00
NE: 2009/17457	SMA	OF. 173/09
NOME: CLAUDETE SALDANHA AMMES		R\$ 1.000,00
Aplicação: DE 23/11 a 13/12/2009	Comprovação: ATÉ 14/12/2009	

Deposito (s) do dia 25/11/2009		
NE: 2009/17424	SMS	OF. 1442/09
NOME: DANIELLE CERQUEIRA STEIN		R\$ 1.000,00
NE: 2009/17554	PGM	OF. 901/09
NOME: TATIANA PORTO RAMOS		R\$ 1.200,00
Aplicação: DE 25/11 a 13/12/2009	Comprovação: ATÉ 14/12/2009	

Deposito (s) do dia 26/11/2009		
NE: 2009/17677	SMC	OF. 519/09
NOME: SERGIO PINHEIRO DUTRA MENNA		R\$ 1.000,00
Aplicação: DE 26/11 a 13/12/2009	Comprovação: ATÉ 14/12/2009	

Deposito (s) do dia 27/11/2009		
NE: 2009/16681	SME	OF. 1134/09
NOME: GEISA CARMO DA SILVA		R\$ 8.000,00
Aplicação: DE 27/11 a 13/12/2009	Comprovação: ATÉ 14/12/2009	

Despachos

SECRETÁRIA MUNICIPAL DE ADMINISTRAÇÃO, no uso de suas atribuições legais,

Processo 1.3520.04.8 - Indefere, em 25.11.09, o pedido de concessão e pagamento de gratificação de incentivo à arrecadação, formulado por ELAINE MACHADO PILOTTI, 33053.2, assistente administrativo, por ter havido concessão e pagamento de gratificação nos autos do processo 1.32696.05.1.

Processo 1.18367.07.0 - Indefere, em 25.11.09, o pedido da Secretaria Municipal da Cultura, aos servidores lotados na Coordenação Financeira e de Planejamento daquela Secretaria, de concessão de gratificação de incentivo à arrecadação à atividade de nível 6, com base na análise técnica da área competente e por falta de amparo legal.

Processo 1.48341.09.6 - Indefere, em 24.11.09, o pedido de reconsideração de KATRINE CRISTINA DE LIMA SILVEIRA, com base na análise técnica da área competente.

Processo 1.53652.09.6 - Indefere, em 25.11.09, o pedido de concessão da gratificação de que trata o artigo 71 da Lei Municipal 6309 de 28.12.88, à servidora municipalizada EDILA PIZZATO SALVAGNI, 61442.0, médica, lotada no Hospital Materno Infantil Presidente Vargas, por falta de amparo legal.

Processo 1.53754.09.3 - Indefere, em 25.11.09, o pedido de cessação e restituição dos descontos previdenciários efetuados sobre as horas-extras formulado por LUCIANO MARQUES DORNELLES, 49500.4, auxiliar de enfermagem, da Secretaria Municipal de Saúde, por falta de amparo legal.

CHEFE DA SEÇÃO DE SELEÇÃO DO DMAE:

Processo 3.1506.09.9, de 03/04/09 - Declara estável no serviço público municipal, no cargo de Técnico em Arquivo (TP-2.02.07), MOISÉS ROCKEMBACH, matr. 65458, do Departamento Municipal de Água e Esgotos, período de estágio de 22/12/2005 a 21/12/2008, com base no Decreto 16.256, de 25 de março de 2009.

DIRETOR-GERAL DO DEPARTAMENTO MUNICIPAL DE HABITAÇÃO:

Processo 4.3726.09.6 - Indefere o pedido de redução de carga horária disposto no art. 90, inciso III, alínea "b" da Lei Complementar 133 de 31.12.85, apresentado por CARLA BEATRIZ DA SILVA PEREIRA, 219219, adida, por não preencher os requisitos exigíveis para a concessão.

Processo 4.3988.09.0 - Indefere, em 18.11.09, em relação a NAURO CABRAL FAGUNDES, 674830, Guarda Municipal, o seu pedido de abono permanência, por não ter implementado o direito à aposentadoria de acordo com as regras em vigor.

Estagiários

FAZ RETIFICAR a cessação do Termo de Compromisso 103/09, de VANESSA DOS SANTOS GUEDES, 932027.01, lotada na Secretaria Municipal da Produção, Indústria e Comércio, sendo que a mesma cessou seu contrato de estágio em 23.12.09, e não o anteriormente publicado no Diário Oficial de Porto Alegre 3653 de 27.11.09, através da retificação 56/09.

TERMO DE RATIFICAÇÃO DE CONVOCAÇÃO PARA PRESTAÇÃO DE SERVIÇOS EXTRAORDINÁRIOS E SERVIÇO NOTURNO

DIRETOR-GERAL DO DEPARTAMENTO MUNICIPAL DE ÁGUA E

ESGOTOS:

RATIFICA a convocação do servidor GERALDO PEREIRA DE OLIVEIRA, cargo: Operário Especializado, matrícula 747522, para prestação de serviços extraordinários, nos períodos de dezembro de 1984 a junho de 1994, novembro de 1994, julho de 1995, de janeiro de 1996 a fevereiro de 1996, junho de 1996, agosto de 1996, novembro de 1996, janeiro de 1997, julho de 1997, outubro de 1997, maio de 1998, fevereiro de 1999 a abril de 2003 e serviço noturno de maio de 1992 a março de 1993, por ausência em ambos da convocação e autorização prévia no período de dezembro de 1984 a março de 2005, com base nas informações constantes nos processos n.ºs 001.044350.06.6 e 001.063722.07.0, onde fica comprovado o atendimento dos requisitos necessários à convocação para realização de serviços extraordinários e de serviço noturno, conforme segue:

a) que nos períodos de dezembro de 1984 a junho de 1994, novembro de 1994, julho de 1995, de janeiro de 1996 a fevereiro de 1996, junho de 1996, agosto de 1996, novembro de 1996, janeiro de 1997, julho de 1997, outubro de 1997, maio de 1998, fevereiro de 1999 a abril de 2003 o servidor prestou serviços extraordinários e, de maio de 1992 a março de 1993 prestou serviço noturno, conforme planilhas demonstrativas constantes nos referidos processos;

b) que a excepcionalidade, emergência e essencialidade foram caracterizadas pela certidão n.º 155/09, lavrada pela Divisão de Recursos Humanos que integra o presente processo.

Porto Alegre, 25 de novembro de 2009.

FLÁVIO FERREIRA PRESSER,
Diretor-Geral do DMAE.

Documentos oficiais

SECRETARIA MUNICIPAL DE ADMINISTRAÇÃO

EDITAL 219

CONCURSO PÚBLICO 431 – ASSISTENTE ADMINISTRATIVO
CONCURSO PÚBLICO 449 – AUXILIAR DE COZINHA
CONVOCAÇÃO DE CANDIDATAS

A SECRETARIA MUNICIPAL DE ADMINISTRAÇÃO CONVOCA as candidatas classificadas nos CONCURSOS PÚBLICOS 431 – ASSISTENTE ADMINISTRATIVO e 449 – AUXILIAR DE COZINHA, abaixo citadas, para comparecerem no prazo de cinco dias úteis a contar da data de entrega da correspondência, conforme estipulado no item 22.3, do Edital 159, de 8 de dezembro de 2008, na Coordenação de Seleção e Ingresso - Rua Siqueira Campos, 1300, 9º andar, sala 900, a fim de tratarem de suas nomeações e encaminharem os exames complementares de ingresso. O não comparecimento, no prazo determinado, será entendido como desistência da candidata à nomeação no referido cargo.

ASSISTENTE ADMINISTRATIVO
64º Lugar - ANA CRISTINA IBANEZ SOUZA PAN

AUXILIAR DE COZINHA

3º Lugar – ADRIANA NATIVIDADE RODRIGUES

Porto Alegre, 1º de dezembro de 2009.

SÔNIA VAZ PINTO, Secretária Municipal de Administração.
JOÃO LUIS LINDE, Coordenador de Seleção e Ingresso.

SECRETARIA MUNICIPAL DOS TRANSPORTES

AVISO 55/09

O SECRETÁRIO MUNICIPAL DOS TRANSPORTES, atendendo a solicitação protocolizada nesta Empresa Pública de Transporte e Circulação S.A., e no uso de suas atribuições legais, de acordo com a maioria dos permissionários do Ponto Fixo Ramiro Barcelos, e observadas as exigências legais, homologa a eleição para supervisor de JULIO PORTELA OLIVEIRA, do táxi prefixo 4587.

Porto Alegre, terça-feira, 1 de dezembro de 2009.

LUIZ AFONSO SENNA, Secretário Municipal dos Transportes.

EDITAIS

Prefeitura Municipal de Porto Alegre

COMPANHIA DE PROCESSAMENTO DE DADOS DO MUNICÍPIO DE PORTO ALEGRE

DURAÇÃO: Até 29 de novembro de 2009

PROCESSO: 006.010716.08.4

CONTRATADA: Print & Graf Editora Gráfica Ltda;

OBJETO: Confecção de 10000 folder's Campanha Nacional Rubéola;

VALOR TOTAL: R\$ 49.700,00

ASSINADO em: 14 de julho de 2008

DURAÇÃO: 21 de julho de 2008

PROCESSO: 006.010116.08.7

CONTRATADA: Print & Graf Editora Gráfica Ltda;

OBJETO: Confecção de baner's para carnaval 2008;

VALOR TOTAL ESTIMADO: R\$ 62.420,00

ASSINADO em: 24 de janeiro de 2008

DURAÇÃO: Até 6 de fevereiro de 2008.

PROCESSO: 006.010675.09.4

CONTRATADA: MB Comércio de Envelopes Ltda;

OBJETO: Fornecimento de 210000 envelopes IPTU 2010;

VALOR TOTAL ESTIMADO: R\$ 12.600,00

ASSINADO em: 16 de novembro de 2009.

DURAÇÃO: Até entrega de envelopes e pagamento do serviço.

PROCESSO: 006.010513.09.4

CONTRATADA: PRODV Comunicação e Design Ltda;

OBJETO: Produção e execução projeto "cuidar da calçada é

legal";

VALOR TOTAL ESTIMADO: R\$ 70.422,51

ASSINADO em: 8 de maio de 2009.

DURAÇÃO: Até 15 de abril de 2009 - entrega do material.

PROCESSO: 006.010696.09.1

CONTRATADA: Espaço Mídia Comercialização Ltda;

OBJETO: Infra estrutura para Acampamento Farroupilha;

VALOR TOTAL ESTIMADO: R\$ 41.440,00

ASSINADO em: 10 de junho de 2009

DURAÇÃO: 90 dias a contar de 11 de julho de 2009.

PROCESSO: 006.010203.09.5

CONTRATADA: Alfatek informática Ltda;

OBJETO: Serviços de manutenção corretiva, preventiva e assistência técnica com fornecimento de materiais da Prefeitura Municipal de Porto Alegre e Companhia de Processamento de Dados do Município de Porto Alegre;

VALOR TOTAL ESTIMADO: R\$ 1.133.400,00

ASSINADO em: 10 de novembro de 2009

DURAÇÃO: 12 meses.

TERMO ADITIVO

PROCESSO: 006.010476.08.3

CONTRATANTE dos processos abaixo: Companhia de



EXTRATO DE CONTRATOS

PROCESSO: 006.010562.09.5

CONTRATANTE dos processos abaixo: Companhia de Processamento de Dados do Município de Porto Alegre.

CONTRATADA: Eficaz Engenharia Ltda;

OBJETO: Execução de reparos na rede de energia do datacenter;

VALOR TOTAL ESTIMADO: R\$ 28.289,00

ASSINADO em: 18 de novembro de 2009

DURAÇÃO: 60 dias

PROCESSO: 006.010673.09.1

CONTRATADA: Gráfica RJR Ltda;

OBJETO: Corte, montagem e grampeação de aproximadamente 18000 carnes ISSQN;

VALOR TOTAL ESTIMADO: R\$ 9.298,00

ASSINADO em: 16 de setembro de 2009

DURAÇÃO: Entrega e pagamento do serviço

PROCESSO: 006.010763.09.0

CONTRATADA: Espaço Mídia Comunicação e Publicações Ltda;

OBJETO: Contratação de empresa de sonorização e vídeo;

VALOR TOTAL: R\$ 76.470,00

ASSINADO em: 23 de setembro de 2009.

Processamento de Dados do Município de Porto Alegre.
CONTRATADA: Papel Mar Ltda;
OBJETO: Prorrogar 12 meses e fixar saldo contratual;
ASSINADO em: 16 de setembro de 2009
ENQUADRAMENTO LEGAL: Lei 8666/93

PROCESSO: 006.010476.08.3
CONTRATADA: C.S.M. de Souza Leão;
OBJETO: Prorrogar 12 meses e fixar saldo contratual;

ASSINADO em: 16 de setembro de 2009.
ENQUADRAMENTO LEGAL: Lei 8666/93

PROCESSO: 006.010596.08.9
CONTRATADA: Click Veículos Ltda;
OBJETO: Prorrogação da vigência do contrato por mais 12 meses acresce um veículo;
ASSINADO em: 18 de setembro de 2009
ENQUADRAMENTO LEGAL: Lei 8.666/93

PROCESSO: 006.010442.07.3
CONTRATADA: Associação Paranaense de Cultura APC;
OBJETO: Prorrogação da vigência do contrato por 12 meses;
ASSINADO em: 1º de setembro de 2009
ENQUADRAMENTO LEGAL: Lei 8666/93
 Porto Alegre, 30 de novembro de 2009

GIORGIA PIRES FERREIRA,
 Diretora Administrativa.



LEILÃO 2/09

OBJETO: Alienação de animais.

A EMPRESA PÚBLICA DE TRANSPORTE E CIRCULAÇÃO S.A. comunica que realizará leilão de animais recolhidos na via pública e não retirados do depósito a mais de 90 dias.

VISITAÇÃO: 18 de dezembro de 2009, das 9h às 12h e das 14h às 17h.

LOCAL: Estrada Chapéu do Sol, 2.400, Bairro Belém Novo, Porto Alegre/RS

DATA DO LEILÃO: 19 de dezembro de 2009, às 10h (no mesmo local da visitação)

O Edital poderá ser adquirido na Coordenação de Compras e Licitações da Empresa Pública de Transporte e Circulação S.A., situada na R. João Neves da Fontoura, 7, ao custo de R\$ 4,20, ou gratuitamente no site www.eptc.com.br. Demais informações poderão ser obtidas pelo fone: 51-3289.4225, 3289.4290 ou Fax: 51-3289.4277.

Prefeitura Municipal de Porto Alegre EMPRESA PÚBLICA DE TRANSPORTE E CIRCULAÇÃO DISPENSA LICITAÇÃO 62/09 PROCESSO 008.007045.09.3

OBJETO: Curso de Fiscalização e Gerenciamento dos Contratos Administrativos.

A EMPRESA PÚBLICA DE TRANSPORTE E CIRCULAÇÃO S.A., através de sua Coordenação de Compras e Licitações, informa que contratou por meio de Dispensa de Licitação, o serviço supracitado.

O processo foi encaminhado à autoridade superior, que o ratificou, atendendo ao disposto no Artigo 26 da Lei 8.666/93.

CONTRATANTE: Empresa Pública de Transporte e Circulação S.A.
CONTRATADA: Zênite Eventos S.A.

VALOR: R\$ 2.390,00.

BASE LEGAL: Artigo 24, inciso II, da Lei Federal 8.666/93.

LÚCIA HELENA PIGAT ZUCHOWSKI,
 Diretora Administrativo-Financeira.

CONVITE 22/09 LICITAÇÃO FRACASSADA

OBJETO: Aquisição de lubrificantes.

A EMPRESA PÚBLICA DE TRANSPORTE E CIRCULAÇÃO S.A. torna público que a licitação em epígrafe foi mantida como fracassada em sua totalidade, devido à inabilitação dos interessados.

A íntegra da Ata de julgamento se encontra disponível aos interessados na Coordenação de Compras da Empresa Pública de Transporte e Circulação S.A..

Fica aberto o prazo de dois dias úteis para interposição de recurso.

Para dirimir quaisquer dúvidas, por favor, contatar através dos telefones 3289-4202 ou 3289-4319, ou pelo fax 3289-4277.

MAIKEL HUBBE DA SILVA,
 Presidente da Comissão Permanente de Licitação.



SÚMULA DE DISPENSA

A SECRETARIA MUNICIPAL DE OBRAS E VIAÇÃO, torna público, de acordo com o processo 002.073634.09.3, a contratação para "Revisão geral e instalação nova de rádios transceptores em veículos utilizados para fiscalização da manutenção e instalação de I.P. em Porto Alegre", através da empresa Digital – Eletrônica de Telecomunicações Ltda, com sede na Av. Protásio Alves, 4101-B - Porto Alegre / RS, inscrito no CNPJ 93385128/0001-00, no valor de R\$ 1.750,00, com inexigibilidade de licitação, com base no artigo 24, Inciso II da Lei 8.666/93.

SÚMULA DE DISPENSA

A SECRETARIA MUNICIPAL DE OBRAS E VIAÇÃO torna público, de acordo com o processo 002.073625.09.4, a contratação para "Serviços de conserto de cadeiras da sala de reuniões do Gabinete do Secretário da Secretaria Municipal de Obras e Viação", através da empresa Estofaria Porto Alegrense, com sede no Acesso 52 – 1004 Costa e Silva - Porto Alegre / RS, inscrito no CNPJ 05610238/0001-52, no valor de R\$ 4.200,00, com inexigibilidade de licitação, com base no artigo

**Prefeitura Municipal de Porto Alegre
 SECRETARIA MUNICIPAL DE OBRAS E VIAÇÃO**
 24, Inciso II da Lei 8.666/93.
 Porto Alegre, 1º de dezembro de 2009.

MAURÍCIO DZIEDRICKI,
 Secretário Municipal de Obras e Viação.

CONVITE 002.082023.09.3

OBJETO: Serviços de manutenção preventiva e corretiva, tipo global, das bombas de água instaladas no Paço Municipal – Praça Montevideo 10

A SECRETARIA MUNICIPAL DE OBRAS E VIAÇÃO comunica aos interessados que se encontra aberta o Convite para execução dos serviços em epígrafe, com custo estimado de R\$ 16.800,00.

A documentação e propostas serão recebidas no dia 9 de dezembro de 2009 às 11h30min, na Sala de Reuniões da Coordenação de Apoio Técnico Administrativo da Secretaria Municipal de Obras e Viação localizada na Av. Borges de Medeiros 2244 – 3º andar.

A despesa da referida Licitação correrá por conta da Dotação Orçamentária "900.2527.339039".

O edital poderá ser consultado e adquirido na íntegra através do site www.portoalegre.rs.gov.br/smov. Quaisquer dúvidas poderão ser dirimidas na Seção de Licitações da Secretaria Muni-

pal de Obras e Viação através do fone (51)3289-8805.

TOMADA DE PREÇOS 002.082022.09.7

OBJETO: Contrato de manutenção de sistema do ar condicionado do Paço Municipal – Praça Montevideo 10.

A SECRETARIA MUNICIPAL DE OBRAS E VIAÇÃO comunica aos interessados que se encontra aberta a Tomada de Preços para execução dos serviços em epígrafe, com custo estimado de R\$ 45.820,00.

A documentação e propostas serão recebidas no dia 18 de dezembro de 2009 às 10h, na Sala de Reuniões da Coordenação de Apoio Técnico Administrativo da Secretaria Municipal de Obras e Viação localizada na Av. Borges de Medeiros 2244 – 3º andar.

A despesa da referida Licitação correrá por conta da Dotação Orçamentária "900.2527.339039".

O edital poderá ser consultado e adquirido na íntegra através do site www.portoalegre.rs.gov.br/smov. Quaisquer dúvidas poderão ser dirimidas na Seção de Licitações da Secretaria Municipal de Obras e Viação através do fone (51)3289-8805.

Porto Alegre, 2 de dezembro de 2009.

MAURÍCIO DZIEDRICKI,
 Secretário.



RESULTADO DE JULGAMENTO PREGÃO ELETRÔNICO 611/09 PROCESSO 001.053779.09.6

A ÁREA DE COMPRAS E SERVIÇOS, da Secretaria Municipal da Fazenda, informa o resultado de julgamento do Pregão Eletrônico acima.

MAX REINHEIMER CARDOSO. ITENS: 3, 6.
PETROBRÁS DISTRIBUIDORA S/A. ITENS: 1, 2, 4, 5.
 Porto Alegre, 1º de dezembro de 2009.

JOSÉ OTÁVIO FERREIRA FERRAZ, Gestor.

INEXIGIBILIDADE PROCESSO 001.053574.09.5

CONTRATANTE: Município de Porto Alegre.

CONTRATADO: IGAM

OBJETO: Pagamento de uma inscrição para Vilma Agostini Daldon, que participará do Curso Prático de Retenções Previdenciárias, nos dias 3 e 4 de dezembro de 2009, em Porto Alegre/RS.

VALOR: R\$ 380,00.

DOTAÇÃO: 1301-2355-339039480100-1

**Prefeitura Municipal de Porto Alegre
 SECRETARIA MUNICIPAL DA FAZENDA**
FUNDAMENTO LEGAL: Artigo 26, caput da Lei 8.666/93.
 Porto Alegre, 1º de dezembro de 2009.

CRISTIANO ROBERTO TATSCH, Secretário.

RESULTADO DE JULGAMENTO PREGÃO ELETRÔNICO 620/09 PROCESSO 001.053788.09.5

A ÁREA DE COMPRAS E SERVIÇOS, da Secretaria Municipal da Fazenda, informa o resultado de julgamento do Pregão Eletrônico acima.

ELITE MATERIAIS DE CONSTRUÇÃO LTDA. ITENS: 1, 2.
PIATÁ COMÉRCIO DE PEÇAS LTDA. ITENS: 3, 5.
ITEM FRACASSADO: 4.

RESULTADO DE JULGAMENTO PREGÃO ELETRÔNICO 595/09 PROCESSO 001.052495.09.4

A ÁREA DE COMPRAS E SERVIÇOS, da Secretaria Municipal da Fazenda, informa o resultado de julgamento do Pregão Eletrônico acima.

TECNISUB INDÚSTRIA E COMÉRCIO LTDA. ITENS: 1, 2.
 Porto Alegre, 1º de dezembro de 2009.

JOSÉ OTÁVIO FERREIRA FERRAZ, Gestor.

INTENÇÃO DE ANULAÇÃO PREGÃO ELETRÔNICO DE SERVIÇOS 75/09 PROCESSO 001.044650.09.4

A ÁREA DE COMPRAS E SERVIÇOS torna pública a intenção de anulação do pregão em epígrafe, tipo "Menor Preço Global", que tem por objeto a contratação de serviços de esterilização em óxido de etileno de materiais de uso hospitalar do Pronto Socorro – Secretaria Municipal de Saúde, com fundamento no artigo 49, da Lei 8.666/93.

Porto Alegre, 1º de dezembro de 2009.

JOSE OTÁVIO FERREIRA FERRAZ,
 Gestor da Área de Compras e Serviços.

RESULTADO DE JULGAMENTO PREGÃO ELETRÔNICO 510/09 PROCESSO 001.046151.09.5

A ÁREA DE COMPRAS E SERVIÇOS, da Secretaria Muni-

pal da Fazenda, informa o resultado do julgamento do Pregão Eletrônico acima.
COMÉRCIO DE PARAFUSOS ERECHIM LTDA. ITENS: 33, 39, 47
ELITE MATERIAIS DE CONSTRUÇÃO LTDA. ITENS: 23, 49
FERRAGEM PONTO SUL LTDA. ITENS: 9, 10, 12, 14, 18, 22,

27, 29, 30, 31, 32, 34
FLÁVIO FG COMÉRCIO DE MÁQUINAS LTDA. ITEM: 48
MULTIFASE COMERCIAL TÉCNICA LTDA. ITENS: 1, 2, 3, 5, 7, 13, 20, 24, 35, 37, 38, 40, 41, 42, 43, 44, 45, 46
OLMIRO PEROTTI & CIA. LTDA. ITENS: 6, 25
PROQUILL PRODUTOS QUÍMICOS DE LIMPEZA LTDA.

ITEM: 51
ITEM DESERTO: 21
ITENS FRACASSADOS: 4, 8, 11, 15, 16, 17, 19, 26, 28, 36, 50
 Porto Alegre, 1º de dezembro de 2009.
OTÁVIO FERREIRA FERRAZ, Gestor.



DISPENSA DE LICITAÇÃO 1/09

EXTRATO DE ORDEM DE COMPRA

OBJETO: Aquisição de vidros e parabrisas.
 Ordem de compra Fornecedor Valor – R\$
 4140 VIDRAÇARIA S. S. LTDA 235,00
 Porto Alegre, 30 de novembro de 2009.

SILVANE VEBBER DOS SANTOS DA SILVA,
 Coordenadora da Unidade de Compras

PREGÃO ELETRÔNICO 94/09

OBJETO: Aquisição parcelada de tintas e ferragens.
 A COMPANHIA CARRIS torna público que no dia 16 de dezembro de 2009, procederá, a abertura do certame supramencionado, com os respectivos horários:
RECEBIMENTO das propostas: até às 8h15min do dia 16 de dezembro de 2009;
ABERTURA das propostas: às 8h30min do dia 16 de dezembro de 2009;
INÍCIO da sessão de disputa de lances: às 14h dia de 16 de dezembro de 2009;
 O edital e demais informações encontram-se à disposição dos interessados na Rua Albion, 385 ou pelos sites <http://www.carris.com.br> e www.cidadecompras.com.br.

Prefeitura Municipal de Porto Alegre

COMPANHIA CARRIS PORTO-ALEGRENSE

EXTRATO DE CONTRATO

MODALIDADE: Pregão Eletrônico 83/09
CONTRATANTE: Companhia Carris Porto-Alegrense.
OBJETO: Aquisição parcelada de materiais administrativos.
VIGÊNCIA: Seis meses, iniciando em 27 de novembro de 2009 e findando em 26 de maio de 2010.

CONTRATO 315/09
CONTRATADA: Dicapel Papéis e Embalagens Ltda.
VALOR GLOBAL ESTIMADO: R\$ 5.500,00

CONTRATO 316/09
CONTRATADA: Priscila Rauber Hengemuhle
VALOR GLOBAL ESTIMADO: R\$ 10.500,00

CONTRATO 317/09
CONTRATADA: R.S.M. de Souza Leão
VALOR GLOBAL ESTIMADO: R\$ 2.000,00

CONTRATO 318/09
CONTRATADA: Digapel Distribuidora Gaúcha de Papel Ltda.
VALOR GLOBAL ESTIMADO: R\$ 500,00

PREGÃO ELETRÔNICO 97/09

OBJETO: Aquisição parcelada de porcas, parafusos e arruelas.

A COMPANHIA CARRIS torna público que no dia 15 de dezembro de 2009, procederá à abertura do certame supramencionado, com os respectivos horários:
RECEBIMENTO das propostas: Até às 8h30min do dia 15 de dezembro de 2009;
ABERTURA das propostas: Às 10h do dia 15 de dezembro de 2009;
INÍCIO da sessão de disputa de lances: Às 14h do dia 15 de dezembro de 2009. O edital e demais informações encontram-se à disposição dos interessados na Rua Albion, 385 ou pelos sites: <http://www.carris.com.br> e www.cidadecompras.com.br.
 Porto Alegre, 1º de dezembro de 2009.

ANTONIO LORENZI,
 Diretor-Presidente.

DISPENSA DE LICITAÇÃO 109/09

EXTRATO DE ORDEM DE COMPRA

OBJETO: Conserto de pistolas.
 Ordem de compra Fornecedor Valor – R\$
 4131 COMERCIAL LUCE S.A 655,00
 Porto Alegre, 30 de novembro de 2009.

SILVANE VEBBER DOS SANTOS DA SILVA,
 Coordenadora da Unidade de Compras.



AVISO 24/09

FUMPROARTE

A SECRETARIA MUNICIPAL DA CULTURA torna público que estará realizando o Edital do Concurso 1/10 – Secretaria Municipal da Cultura, para seleção de projetos artístico-culturais que tenham como local principal de realização o Município de Porto Alegre, a fim de receberem financiamento do Fundo Municipal de Apoio à Produção Artística e Cultural – FUMPROARTE, na forma da Lei 7.328/93 e Decreto 10.867/93.

Os projetos concorrentes serão encaminhados à Secretaria Municipal da Cultura exclusivamente através do Protocolo Central da Prefeitura de Porto Alegre, na rua Sete de Setembro 1123, nesta cidade, das 9h às 16h, no prazo abaixo, conforme a área:
 a) Música: de 18 a 22 de janeiro de 2010;
 b) Circo, dança e teatro: de 25 a 29 de janeiro de 2010;
 c) Folclore, humanidades e literatura: de 1 a 5 de fevereiro de 2010;
 d) Artes plásticas, audiovisual e fotografia: de 8 a 12 de fevereiro de 2010

O Edital e seus anexos estarão disponíveis a partir da data da publicação deste aviso:

Prefeitura Municipal de Porto Alegre

SECRETARIA MUNICIPAL DA CULTURA

a) Na internet, no endereço <http://www.portoalegre.rs.gov.br/fumproarte>
 b) Na gerência do FUMPROARTE, para cópia, mediante a apresentação de unidade de armazenamento de dados (CD-R, DVD-R, pen-drive ou MP3), sita na Av. Independência 453, no horário das 9h às 12h e das 14h às 18h.

AVISO 25/09

CONCURSO 8/09 - FUMPROARTE

A SECRETARIA MUNICIPAL DA CULTURA torna público que a Comissão de Avaliação e Seleção do FUMPROARTE estará reunida para decidir sobre o financiamento a ser concedido aos projetos habilitados nos termos da Lei 7.328/93, Decreto 10.867/93 e Edital 8/09 – Secretaria Municipal da Cultura, durante o mês de dezembro de 2009, conforme segue:
 Dias 7, 14, 21 e 28, segundas-feiras, às 14h, no Auditório do Atelier Livre - Centro Municipal de Cultura (Av. Érico Veríssimo 307)
 Porto Alegre, 30 de novembro de 2009.

SERGIUS GONZAGA,
 Secretário Municipal da Cultura.

RESULTADO FINAL

CONVITE 32/09

PROCESSO 001.053241.09.6

OBJETO: Contratação de serviços de Produção para o lançamento Oficial e Exposição áudio-visual do Expo-Shangai, na Usina do Gasômetro, da Secretaria Municipal da Cultura.

A SECRETARIA MUNICIPAL DA CULTURA torna público o resultado final relativo ao certame em epígrafe:

Empresa	Valor	Classificação
Backstage Sonorização e Iluminação Ltda	35.200,00	1º Lugar
Rimoni Associados e Promoções de Eventos Ltda	34.732,00	2º Lugar

Porto Alegre, 1º de dezembro de 2009.

SERGIUS GONZAGA,
 Secretário Municipal da Cultura.



RESULTADO DE JULGAMENTO

TOMADA DE PREÇOS 003.080368.09.3

OBJETO: Serviços de manutenção preventiva, corretiva e assistência técnica em instalações de refrigeração e ar condicionado central em equipamentos do Departamento Municipal de Água e Esgotos.

A CENTRAL DE LICITAÇÕES E CONTRATOS comunica o Julgamento de Classificação referente à Licitação em epígrafe:
VENCEDORA: Prottemp Sistemas de Climatização Ltda.

VALOR da Proposta: Coeficiente a ser aplicado sobre o valor das peças: 0,7; Coeficiente para a mão-de-obra corretiva: 0,58; Coeficiente para a mão-de-obra preventiva anual: 0,8.

A documentação relativa às Propostas está à disposição, para análise, nos autos da referida licitação, nesta Central de Licitações, localizada na Rua Dr. Gastão Rhodes 222, 1º andar, Bairro Santana, nesta Capital.

Porto Alegre, 1º de dezembro de 2009.

INGRID SCHÄFFER LAUTERT,
 Presidente da Comissão de Licitações.

Prefeitura Municipal de Porto Alegre

DEPARTAMENTO MUNICIPAL DE ÁGUA E ESGOTOS

CONCORRÊNCIA

003.080493.09.2

OBJETO: Serviço de Apoio no Controle Tecnológico, Ensaios e Projetos às Obras do PISA.

A CENTRAL DE LICITAÇÕES E CONTRATOS do Departamento Municipal de Água e Esgotos comunica aos interessados a abertura da licitação supra citada no dia 19 de janeiro de 2010, às 14h, na Sala de Licitações, sita na Rua Dr. Gastão Rhodes 222 - Bairro Santana.

O edital estará à disposição no mesmo endereço, a partir de 4 de dezembro de 2009, das 8h30min às 11h30min e das 14h às 17h, e será fornecido mediante comprovação de depósito em conta do Departamento Municipal de Água e Esgotos no Bannrisul - Agência: 051 - Conta 04.002400.0-4, no valor de R\$ 10,00.

Obs.: Na retirada do Edital, deve ser informada a razão social completa da empresa que irá participar da licitação, bem como telefones e endereço eletrônico para comunicação de eventuais esclarecimentos e/ou erratas.

Visite nosso site: www.dmae.rs.gov.br para conhecer as licitações em andamento.

Porto Alegre, 1º de dezembro de 2009.

OMAR AQUILES CAFRUNE,
 Diretor da Central de Licitações e Contratos.

RESULTADO DO JULGAMENTO

PREGÃO ELETRÔNICO 256/09

PROCESSO 003.080507.09.3

O DEPARTAMENTO MUNICIPAL DE ÁGUA E ESGOTOS torna público o resultado do julgamento das propostas, por lote, da licitação em epígrafe:

OBJETO: Toner para impressora Brother.
LOTE 1: Audaxx – Soluções em Equipamentos Ltda.
 A íntegra da ata do julgamento encontra-se afixada no painel de avisos sobre licitações da Central de Licitações e Contratos.
 Porto Alegre, 1º de dezembro de 2009.

INGRID SCHÄFFER LAUTERT,
 Presidente da Comissão Permanente de Licitação.

Criador do Transmilênio vem conhecer transporte da Capital

A convite da organização CTS Brasil, o ex-prefeito de Bogotá e atual presidente do Conselho de Administração do *Institute for Transportation and Development Policy* (ITDP), Enrique Penalosa, chega hoje, a Porto Alegre para conhecer o sistema de transporte público e manter contato com autoridades e representantes das associações de transportadores. Às 16h, Penalosa estará acompanhado pelo presidente do ITDP, Oscar Edmundo Diaz, e pelo presidente da CTS-Brasil, Luis Antonio Lindau, em audiência com o prefeito municipal, no Paço Municipal, juntamente com os secretários municipais de Gestão e Acompanhamento Estratégico e de Mobilidade Urbana.

Economista e administrador, Penalosa foi prefeito de Bogotá de 1998 a 2001 quando, entre outras transformações na cidade, revolucionou o transporte público com a implantação do Transmilênio, com corredores exclusivos para ônibus de acordo com o conceito do *Bus Rapid Transit* (BRT). Na visita, o colombiano conhecerá detalhes do projeto Portais da Cidade, que também será baseado no sistema BRT.

Após a audiência, o visitante conhecerá a Central de Monitoramento da Empresa Pública de Transporte e Circulação (EPTC) e, na seqüência, vai se reunir com o secretário do Meio Ambiente. Na quinta-feira, Penalosa terá encontro pela manhã com os operadores de transporte coletivo e, à tarde, será recebido no plenário da Câmara Municipal.



Central de Monitoramento da EPTC será um dos locais visitados pelo ex-prefeito de Bogotá

Índice de infestação do mosquito da dengue é de 0,3%

Jonathan Heckler – Banco de Imagens – PMPA

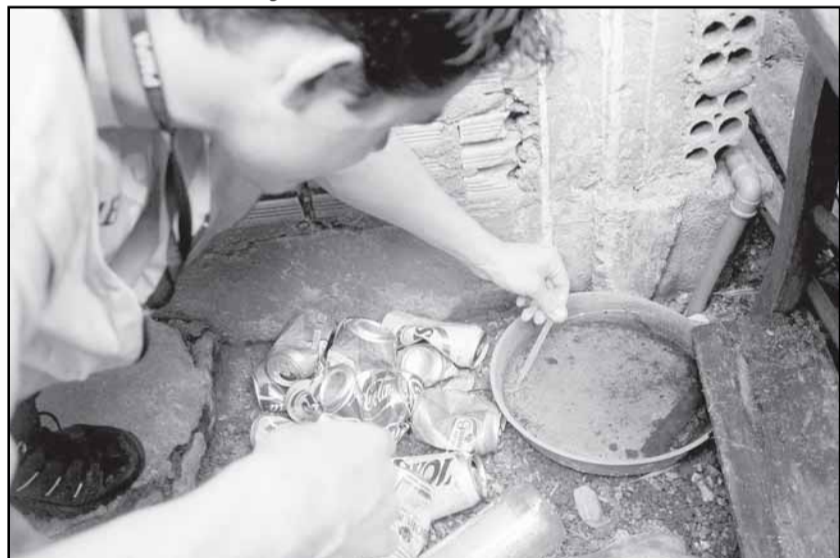

Foram vistoriados quase 10 mil imóveis entre os dias 9 e 17 de novembro

O resultado do Levantamento de Índice Rápido do *Aedes aegypti* (mosquito transmissor da dengue), realizado de 9 a 17 de novembro, pela Secretaria Municipal de Saúde (SMS), em cerca de 10 mil imóveis, apontou um Índice de Infestação Predial (IIP) de 0,3%, condição considerada de baixo risco pelo Ministério da Saúde (MS). O secretário da SMS considerou que esse índice é o resultado das ações preventivas que vem sendo realizadas pela Coordenadoria Geral da Vigilância em Saúde do município.

Nesse levantamento foram vistoriados 76 bairros da cidade, sendo que o mosquito vetor da dengue foi detectado em 34 desses bairros. Em 11 bairros, constataram que o mosquito *Aedes aegypti* tem densidade igual ou superior a 1%: Menino Deus, Santa Cecília, Santana, Praia de Belas, Azenha, Cidade Baixa, Jardim Carvalho, Agronomia, Santa Teresa, Bom Jesus e Jardim do Salso. O IIP máximo observado foi de 1,2%, condição de médio risco, segundo o MS. Em 42 bairros não foi detectada a presença do mosquito.

A coordenadora do Programa de Prevenção do Controle à Dengue, Maria Mercedes Bendati, ressaltou que com esse resultado, a prefeitura deve reforçar a atuação nos bairros onde foi identificada a presença do vetor da dengue, com visita de orientação à população por agentes de combate a endemias.

LIRAA — O Levantamento de Índice Rápido de *Aedes aegypti* (LIRAA) é a metodologia recomendada pelo Ministério da Saúde (2005) para a determinação do Índice de Infestação Predial do mosquito vetor da dengue. Trata-se de um procedimento que amostra um percentual de imóveis do município, permitindo um rápido diagnóstico da situação de presença do mosquito vetor na cidade. Em Porto Alegre, essa metodologia vem sendo empregada desde 2003.

Portadores do HIV têm qualificação no atendimento

A Secretaria Municipal da Saúde (SMS) marcou a passagem do Dia Mundial de Combate à Aids, celebrado ontem, 1º de dezembro, com a inauguração das novas instalações do Serviço de Assistência Especializada (SAE) do Centro de Saúde Vila dos Comerciantes. O espaço foi ampliado para dez consultórios e salas de grupo, entre outras, e recebeu melhorias nas áreas elétrica e hidráulica, além da instalação da rede lógica e aquisição de equipamentos de refrigeração e móveis. O setor foi totalmente adaptado aos padrões exigidos pelo Ministério da Saúde.

A coordenadora do política de controle DST/Aids da SMS, Mirian Weber, disse que as novas instalações qualificam o atendimento e melhoram as condições de trabalho dos servidores. No local, atuam 32 profissionais, que atendem 400 pessoas por dia. Entre 1983 a setembro de 2009, foram 18.726 pessoas cadastradas no serviço. Atualmente, são seis mil pessoas registradas. Mirian salientou ainda que Porto Alegre tem um dos melhores serviços de notificação da doença. “A palavra chave é prevenção. E, diante do diagnóstico, a adesão ao tratamento, para ter uma vida normal”, finalizou.

Para o titular da SMS, o mais importante para combater a doença é manter o trabalho de prevenção. “Por isso, estamos sistematicamente trabalhando em conjunto com as escolas. Investimos na nova geração”. Entre as ações enfatizadas está o lançamento anual da agenda escolar, “que desperta nos estu-

dantes a necessidade de se cuidar, o que lhes garantirá uma vida mais saudável, hoje e no futuro”, destacou. Pelo projeto, a secretaria incentiva a discussão e a produção de materiais a respeito prevenção da DST/Aids, da gravidez precoce e indesejada, do uso abusivo de drogas e da violência doméstica. “Com a mobilização desses alunos, promovemos a conscientização e valorização da vida”, frisou o secretário.

Aids — O Dia Mundial de Luta contra a Aids, celebrado no dia primeiro de dezembro, é a data sugerida pelas Nações Unidas para reforçar o compromisso político dos governos para que o mundo reflita sobre as questões que envolvem o viver com o HIV. O mundo todo está voltado, nessa data, para as ações desenvolvidas pelos países, principalmente o Brasil, cuja política na área é globalmente reconhecida.

Novas instalações

- modernizadas as instalações, com a substituição de divisórias, piso, forro, sistema elétrico e hidráulico em geral.
- implantadas luminárias mais econômicas, lavatórios e pias com torneiras sem acionamento de mãos.
- serviço ampliado, com a construção de novos consultórios -



Espaço passa a contar com dez consultórios

oito médicos e dois de enfermagem - um consultório de Assistência Social, farmácia, salas de grupos, pesquisa, de reuniões, de sinais vitais e injetáveis, administrativa e sala do Projeto Nascer.

- substituição do mobiliário, específico para este tipo de serviço.
- recuperação total das rampas internas de acesso dos pacientes das rampas localizadas no subsolo, 1º, 2º e 3º pavimento e melhorias dos sanitários públicos existentes neste andar (três conjuntos).

Jonathan Heckler – Banco de Imagens – PMPA



DIÁRIO OFICIAL PORTO ALEGRE

Órgão de divulgação do Município – Ano XIV – Edição 3657 – Quinta-feira, 3 de Dezembro de 2009

Obras no bairro Santana iniciam terceira fase

André Netto – Banco de Imagens – PMPA



Primeiro e segundo lotes iniciaram as escavações na segunda

O Departamento de Esgotos Pluviais (DEP) inicia hoje, mais um lote (III) da obra de drenagem Santa Teresinha (bairro Santana), onde serão investidos R\$ 822 mil na execução de 385 metros de redes pluviais. As escavações do lote III começam na rua Santa Teresinha esquina com rua Laurindo.

Nesta extensão serão construídas galerias de 1,30 m por 0,80 m até 2 metros por 0,80 metro de seção e implantados tubos de 0,40 metro até 0,80 metro de diâmetro. Essa parte da canalização levará as águas pluviais pela rua Coronel Luiz Carlos de Moraes,

seguindo pela Jacinto Gomes em direção ao Arroio Dilúvio.

Desde a última segunda-feira, o DEP também executa o lote I e II da obra de drenagem Santa Teresinha na esquina das ruas Jacinto Gomes com Olinto de Oliveira. A prefeitura investe R\$ 2,42 milhões nas partes I e II da obra que combaterá alagamentos nas ruas Santa Teresinha, Laurindo, Jacinto Gomes e Luiz Carlos de Moraes. Nesses lotes serão executados 885 metros de redes pluviais, sendo 760 metros de redes de 0,40m até 1,20 metro de diâmetro e 125 metros serão de galerias pluviais de até 2 metros de largura por 1,20 metro de altura. Os lotes I e II e III têm prazo de execução de seis meses.

Casa de Bombas — Faz parte da obra a casa de bombas Santa Teresinha, que o DEP executa desde final de setembro na esquina da avenida Ipiranga com a rua Jacinto Gomes. A casa de bombas Santa Teresinha tem um investimento de R\$ 1,87 milhão e terá três bombas com capacidade de bombear 5.500 litros por segundo de águas da chuva. O prazo para execução da casa de bombas é de um ano.

A obra da rua Santa Teresinha completa terá uma execução total de 1.270 metros de redes e uma casa de bombas. O investimento total da prefeitura nas novas redes de drenagem e mais a casa de bombas é de R\$ 5,1 milhões.

Redução de tributo atrai empresa de call center

Com capacidade para comportar até cinco mil funcionários, a Contax, empresa do setor de call centers, em parceria com um dos seus principais clientes, Net Serviços, inaugurou ontem, na Capital, uma das mais modernas centrais de atendimento. O prefeito municipal e os presidentes da Contax, James Meaney, e da NET, José Antonio Félix, descerraram a placa alusiva ao início das atividades, que já conta com mais de quatro mil colaboradores e utiliza tecnologia e equipamentos de última geração.

Conforme o presidente da Contax, James Meaney, o governo municipal teve papel decisivo para atração da companhia à região, reconhecendo o potencial das empresas de call centers e estimulando a instalação do site com uma tributação diferenciada. “O apoio da prefeitura e da Câmara Municipal fizeram toda a diferença na conclusão deste projeto. A sinergia e o alinhamento entre a empresa e o governo foram fundamentais”, destacou Meaney.

Para escolher a cidade que abrigaria a nova central de atendimento as empresas realizaram pesquisas que apontaram Porto Alegre como um dos lugares com mão-de-obra mais qualificada e melhor nível de capacitação profissional no país. “Este é uma maravilhosa conquista que gera empregos, qualidade de vida e crescimento econômico. O papel da prefeitura é criar condições necessárias para abrigar empreendimen-

tos como este, sendo parceira e incentivadora desse processo de desenvolvimento da cidade e projeção de futuro”, enfatizou o prefeito.

Redução de ISSQN — As empresas do setor de call center contam desde outubro, através da aprovação da Lei Complementar 632, com a redução do Imposto Sobre Serviços de Qualquer Natureza (ISSQN). A tributação diferenciada tem variação conforme a quantidade de profissionais empregados pelas empresas.

O investimento total da Contax é de R\$ 34,7 milhões, com arrecadação de aproximadamente R\$ 4 milhões em impostos. A central de atendimento irá atender clientes da NET sediados em diversas cidades brasileiras como Porto Alegre, Curitiba, Florianópolis, Rio de Janeiro, Belo Horizonte, Brasília e Campinas, entre outras.



Empresa já conta com mais de quatro mil colaboradores e tecnologia e equipamentos de última geração

Ricardo Giusti – Banco de Imagens – PMPA

A empresa — Comandada pela CTX Participações, a Contax presta serviços integrados de relacionamento entre as empresas e seus clientes. As três principais áreas de negócios são SAC (serviço de atendimento ao cliente), cobrança e tele vendas. Hoje, a empresa é uma das principais empregadoras do país. São 75 mil funcionários em 29 filiais localizadas em sete estados brasileiros mais o Distrito Federal.

Bolsa Família

Trinta e uma unidades de saúde da Capital estarão abertas no próximo sábado, das 8h30 às 17h, para atualização dos dados dos beneficiados pelo Programa Bolsa Família. Deverão comparecer aos postos, munidos do cartão do programa, crianças menores de sete anos, gestantes e mulheres entre 14 e 44 anos que ainda não atualizaram seus dados no segundo semestre deste ano. O não comparecimento poderá acarretar o bloqueio do benefício. Veja no quadro abaixo a lista dos postos que abrem no sábado.

Os pais ou responsáveis pelas crianças deverão apresentar o cartão de vacinas. Também serão verificados peso e altura. As gestantes devem levar o cartão de acompanhamento pré-natal.

O mutirão tem como objetivo aumentar o número de famílias acompanhadas pela SMS. Até o momento, a Secretaria atualizou os dados de saúde de 23,31% das famílias que integram o programa em Porto Alegre. O repasse do recurso para gestão do programa no município está condicionado ao acompanhamento mínimo de 20% das famílias cadastradas.

Natal no Mercado

Ivo Gonçalves – Banco de Imagens – PMPA



O prédio histórico de 140 anos do Mercado Público Central já está sendo decorado para o Natal. Guirlandas, fitas, ramos e luzes de Natal irão decorar o local, que recebe a visita do Papai Noel a partir de 14 de dezembro.

A decoração contará com presentes simbólicos suspensos ao teto do prédio histórico. A coordenadora dos próprios municipais pela Secretaria Municipal da Produção, Indústria e Comércio (Smic), engenheira Adriana Leão, programou a finalização da decoração para o dia 7.

O Mercado Público de Porto Alegre, gerenciado pela Smic, já tem tradição na cidade com festejos de natalinos. A montagem será feita por funcionários do local e conta com apoio da Associação dos Permissionários do Mercado.

Conferência das Cidades

Estão abertas as inscrições para participar da 4ª Conferência das Cidades, que ocorrerá nesta sexta-feira e sábado, na Câmara Municipal de Porto Alegre (Rua Loureiro da Silva, 255), com o tema “Avanços, dificuldades e desafios na implementação da política de desenvolvimento urbano. Os interessados poderão se cadastrar, gratuitamente, pelo site www.portoalegre.rs.gov.br ou na sede da Secretaria Municipal de Articulação Política e Governança Local (Rua Uruguaí, 155, 11º andar, sala do Orçamento Participativo).

A Conferência das Cidades, exigência do Ministério das Cidades, é um encontro entre o governo e a sociedade civil para se debater a implementação da política urbana para todo o país. Seu objetivo é erradicar as desigualdades sociais, de modo democrático e de acordo com as diretrizes do desenvolvimento sustentável.

Artesanato gaúcho

Para fortalecer a atividade artesanal, ocorre até sábado, a 2ª Artesul - Feira de Artesanato Gaúcho, no Largo Glênio Peres, oferecendo oportunidades de renda aos artesãos cadastrados no Programa Gaúcho do Artesanato (PGA). A feira reúne produtos artesanais típicos, étnicos e contemporâneos produzidos em todas as regiões do Estado.

O público poderá adquirir trabalhos em madeira calado, couromodelagem, fios, vagonite, vela e tecelagem, entre outras formas de artesanato para diferentes utilidades e com preços variados. A mostra conta com a parceria da prefeitura, por meio da Secretaria Municipal da Produção, Indústria e Comércio (Smic), além da Associação de Artesãos e Amigos da Casa do Artesão do Rio Grande do Sul e patrocínio do Banrisul.

No ano passado, o evento superou as expectativas da organização e do grupo de artesãos que expôs seus produtos. Nesta segunda edição, serão disponibilizados 92 estandes cobertos, além de cartão de crédito para quem desejar incrementar as vendas.

Adriano Luz/Divulgação – Banco de Imagens – PMPA



EXECUTIVO PESSOAL

endereço eletrônico: diariooficial@sma.prefpoa.com.br

Atos

SECRETÁRIA MUNICIPAL DE ADMINISTRAÇÃO, no uso de suas atribuições legais,

ADMITE a servidora DANIELA BORGE, para exercer as funções correspondentes às atividades de Médico, junto à Secretaria Municipal de Saúde, a contar de 17/07/2009, pelo período de até 90 (noventa) dias, com fundamento na Constituição Federal, art. 17, inciso II, da Lei Orgânica do Município de Porto Alegre, Art. 2º, Inciso II da Lei Municipal nº 7770, de 19.01.1996, Art. 16 da Lei Federal 11350/2006 e Emenda Constitucional nº 51/2006, tendo sua remuneração mensal calculada na forma dos arts. 6º, 7º e 9º da mesma Lei, através do Ato 1285 de 2.12.09.

CESSA a pedido, em relação a MARIA CRISTINA CAPUTO BOHRER, 87335.7/01, o Ato 356, de 26.5.08, que admitiu temporariamente para exercer as funções correspondentes às atividades de agente comunitário de saúde/temporário, junto à Secretaria Municipal de Saúde, a contar de 2.9.09, com base na Lei 7770, de 19.01.96, através do Ato 1162 de 24.11.09.

EXONERA a pedido, KARINA CORREA, 54310.2, assistente administrativo, AA.1.04.06, da Secretaria Municipal de Obras e Viação, a contar de 11.8.09, com base no artigo 71 da Lei Complementar 133 de 31.12.85, através do Ato 1133 de 4.11.09 (processo 1.49719.09.2).

EXONERA, a contar de 16.11.09, através do Ato 1154 de 24.11.09 (processo 1.56178.09.3).
NOME: MÁRIO HUMBERTO MOROCINI DE AZAMBUJA JUNIOR
MATRÍCULA: 975476/1
Lotação: SMDHSU
OBJETO: Do cargo em comissão de CHEFE DE EQUIPE (11250001), da EQUIPE DE POLÍTICAS DAS HOMOSSEXUALIDADES (08501005), da CPDH/SMDHSU.
BASE LEGAL: ARTIGO 71, INCISO II, ALÍNEA "A", DA LC 133/85

EXONERA, a contar de 16.11.09, através do Ato 1172 de 25.11.09 (processo 1.57085.09.9).
NOME: DANIELSE WOLF
MATRÍCULA: 879682/01
CARGO: GESTOR C
CÓDIGO: 11260010
LOTAÇÃO: SMGAE
OBJETO: DO CARGO EM COMISSÃO DE GESTOR C (11260010), DA UNIDADE DE JORNALISMO, DA COORDENAÇÃO DE COMUNICAÇÃO SOCIAL, DA SMGAE (09603003).
BASE LEGAL: ARTIGO 71, INCISO I, DA LC133/85.

EXONERA, a contar de 09/11/09, através do Ato 1189 de 1º.12.09.
NOME: FABRICIO TIZOTTI
MATRÍCULA: 957632/1
Lotação: SMIC
OBJETO: NO CARGO EM COMISSÃO DE OFICIAL DE GABINETE (21240001) DO GABINETE DO SECRETÁRIO (16002001) DA SMCPGL
BASE LEGAL: ART. 71, INCISO II, ALÍNEA "A" DA LC 133/85.

MODIFICA, em relação à servidora, através do Ato 1170 de 24.11.09 (processo 1.39366.09.0).

NOME: KARINA CORREA
MATRÍCULA: 54310.2
CARGO: ASSISTENTE ADMINISTRATIVO
CÓDIGO: AA10406
Lotação: SMOV
OBJETO: O ATO 1133, DE 04/11/2009, QUANTO AO DO PROCESSO QUE PASSA A SER 001.039366.09.0, E NÃO COMO CONSTOU.

NOMEIA, a contar de 16.11.09, através do Ato 1155 de 24.11.09 (processo 1.56178.09.3).
NOME: CAROLINE BARCELLOS DE ANDRADE
MATRÍCULA: 946130/2
Lotação: SMDHSU
OBJETO: Para exercer o cargo em comissão de CHEFE DE EQUIPE (11250001), da EQUIPE DE POLÍTICAS DAS HOMOSSEXUALIDADES (08501005), da CPDH/SMDHSU.
BASE LEGAL: ARTIGO 20, DA LC 133/85

CHEFE DA UNIDADE DE REGISTROS E PREPARO DE PAGAMENTO do CEDRE da SMA, no uso de suas atribuições legais,

DESIGNA, a contar de 10.9.09, através do Ato 1119 de 11.11.09 (processo 1.57291.09.8).
NOME: ELISABETE GULES BORGES
MATRÍCULA: 253628-03
CARGO: ENFERMEIRO
CÓDIGO: ES113NS
Lotação: SMS
OBJETO: Para FG de Responsável por Atividades II (11140007), do Pronto Atendimento Lomba do Pinheiro (18622004), da Gerência Distrital Partenon/Lomba do Pinheiro, da Coordenadoria-Geral da Rede de Atenção Básica de Saúde, da Secretaria Municipal de Saúde.
BASE LEGAL: Lei Complementar 133 de 31.12.1985 Artigo 68.

DESIGNA, a contar de 1º.9.09, através do Ato 1138 de 12.11.09 (processo 1.55967.09.4).
NOME: REGINA MARIA DE OLIVEIRA MACHADO
MATRÍCULA: 78570/2
CARGO: ESPECIALISTA EM EDUCAÇÃO
CÓDIGO: ED101M5
LOTAÇÃO: SMCPGL
OBJETO: PARA EXERCÍCIO DA FG DE GERENTE A (11130032), DO CENTRO ADMINISTRATIVO REGIONAL CENTRO (23505002) DA SMCPGL.
BASE LEGAL: Art. 68, da LC 133/85

DIRETOR-GERAL DO DEPARTAMENTO MUNICIPAL DE HABITAÇÃO, no uso de suas atribuições legais,

TORNA SEM EFEITO o Ato 275 de 10.11.09, que designou CATIA M. SANTANNA MEDEIROS, 674440, cobradora, para exercer o cargo em comissão de chefe da Equipe de Desenvolvimento de Recursos Humanos, da Coordenação de Infra-estrutura e Recursos Humanos, 14250001, 31700003, face ao impedimento da titular GISELE LETTI, 879610, por motivo de férias, no período de 1.10.09 a 20.10.09, em regime de dedicação exclusiva, com base no artigo 20 da Lei Complementar 133 de 31.12.85, através do Ato 284 de 24.11.09 (memo 282/CIRH).

NOMEIA FABIANA FEROLETO, 679310, técnico em contabilidade, para exercer o cargo em comissão de chefe da Equipe de Desenvolvimento de Recursos Humanos, da Coordenação de Infra-estrutura e Recursos Humanos, 14250001, 31700003, face ao impedimento da titular GISELE LETTI, 879610, por motivo de férias, no período de 1.12.09 a 20.12.09, em regime de dedicação exclusiva, com base no artigo 20 da Lei Complementar 133 de 31.12.85, através do Ato 285 de 24.11.09 (memo 283/CIRH).

DIRETOR-GERAL DO DEPARTAMENTO MUNICIPAL DE PREVIDÊNCIA DOS SERVIDORES PÚBLICOS DO MUNICÍPIO DE PORTO ALEGRE, no uso de suas atribuições legais,

MODIFICA, em relação ao ex-servidor VERALDO DE OLIVEIRA, 7881.6, falecido em 17/01/2009, Estatutário, Operário Especializado, OB.3.03.02.C-12, 30h, do Departamento Municipal de Limpeza Urbana, aposentado por tempo de serviço, com provento integral, pelo Ato n.º 310, de 12/11/1986, modificado pelo Ato 90, de 22/04/1987, em Regime de Repartição Simples, sem paridade, com ingresso em 17/02/1956, o Ato 242, de 24/04/2009, que concedeu pensão por morte, quanto a inclusão de registro de revisão, número do Ato e data da aposentadoria, correspondente a 100%, do provento do ex-servidor, rateado a razão de, 100%, a LEONTINA BORBA DE OLIVEIRA, 6510.2, CPF 90820002020, cônjuge, com base no artigo 40, §§ 7º, inciso I e 8º da CF/88, com redação da E.C. 41/03,



PREFEITURA MUNICIPAL DE PORTO ALEGRE

Diário Oficial de Porto Alegre

Órgão de Divulgação Oficial do Município de Porto Alegre

Criado pelo Decreto nº 11.226 de 14 de Março de 1995

www.portoalegre.rs.gov.br

PREFEITO MUNICIPAL: José Fogaça

SECRETARIA MUNICIPAL DE ADMINISTRAÇÃO: Secretária: Sônia Mauriza Vaz Pinto

GERENTE DO DIÁRIO OFICIAL: Jornalista Tamara Maria Costa Pereira - Fone: 3289.1231

ENDEREÇO: Rua Siqueira Campos, 1300 – 7º andar – CEP 90010-907

diariooficial@sma.prefpoa.com.br – Fax 3289-1248

ASSINATURAS, VENDAS E DISTRIBUIÇÃO: Paulo Colbert Rosa Kerche – Fone 3289-1230

ASSINATURA ANUAL: R\$ 65,00 – SEMESTRAL: R\$ 32,50 – AVULSO: R\$ 0,50

EDIÇÃO GRÁFICA E IMPRESSÃO: CORAG – Companhia Rio-grandense de Artes Gráficas

artigo 62, da LC 478/02, Decreto 14.414/03; Leis 9.870/05 e 10.223/07. OBSERVAÇÕES(revisão de provento/outros): Proc. 05.002557.90.8 - Insalubridade grau máximo. CPF do(a) ex-servidor(a): 09489380059, PASEP do(a) ex-servidor(a): 10042666330, através do Ato 736 de 23.11.09 (processo(s) 1.11428.09.0). “**Ato sujeito a modificações, pendente de exame pelo Tribunal de Contas do Estado**”.

MODIFICA, em relação à servidora VERA REGINA DA SILVA PELLIN, 12499.3, estatutária, Professor, ED-1.03.M5.D.07-1, 20 horas, da Secretaria Municipal da Cultura, o Ato n.º 1094, de 01/09/06, homologado pelo Tribunal de Contas/RS, que a aposentou voluntariamente, por tempo de contribuição, com o provento integral, quanto à base legal, face revisão do tempo averbado, com paridade em relação aos servidores ativos, Regime Financeiro de Repartição Simples, com base no artigo 6º, da EC n.º 41/03; artigo 107, da LC n.º 478/02; artigo 201, § 9º, da CF/88, com redação alterada pelo artigo 1º, da EC n.º 20/98: vencimento com referência “D”, artigo 26, § 1º, com redação alterada pela Lei n.º 6311/88, da Lei n.º 6151/88; Lei n.º 9870/05, alterada pela Lei n.º 10042/06; Decreto n.º 16390/09; avanços: 07+1 (40%), artigos 122, com redação da LC n.º 150/87 e 124, parágrafo único, todos da LC n.º 133/85; gratificação adicional (15%), artigo 125, da LC n.º 133/85; função gratificada incorporada de nível “06” - Diretor do Atelier, artigos 110, inciso II e 129, §§ 1º e 4º, todos da LC n.º 133/85; regime de dedicação exclusiva (100%), artigos 131, parágrafo único e 37, inciso I, alínea “b”, parágrafo único, da LC n.º 133/85; artigo 41, §§ 2º e 3º, da LC n.º 478/02; artigo 43, inciso II, parágrafo único, da Lei n.º 6309/88; gratificação por atividade insalubre em grau Médio (20%), artigo 40, inciso I; §§ 1º, inciso III; 2º e 3º, inciso II, da LC n.º 478/02; artigo 61, § 1º, da Lei n.º 6309/88; CPF 18409946068, PASEP 10641738894, através do Ato 737 de 19.11.09 (processo 1.10372.05.9). “**Ato sujeito a modificações, pendente de exame pelo Tribunal de Contas do Estado**”.

Portarias

PREFEITO MUNICIPAL DE PORTO ALEGRE, no uso de suas atribuições legais,

DESIGNA, para compor Comissão de Análise e Aprovação da Demanda Habitacional Prioritária – CAADHAP, com o objetivo de gerenciar, centralizar e agilizar a tramitação de empreendimentos do Programa Minha Casa Minha Vida visando sua aprovação, os seguintes servidores: Presidente: ROSANE ZOTTIS ALMEIDA, matrícula 76421/03, do Gabinete do Prefeito; Secretários Executivos: MARIA DO CARMO GUALDI LEBSA, matrícula 87250/3, Titular e RICARDO KERBER, matrícula 73675/1, Suplente, ambos da SPM; RAUL FERNANDO LISBOA PETERSEN, matrícula 13935.2 e GISELE PORTO MUNHOZ, matrícula 30476.4, como Titulares, LUCIANE ARAÚJO ULBRICH, matrícula, 273925 e GILMARA MULLER, matrícula 32631.0, como Suplentes, todos da SMOV; JOÃO BOAVENTURA NICODEMO DE TOLEDO, matrícula 81684.2, Titular e WERNER NEUBERT DREVNOVICZ, matrícula 79669.7, Suplente, ambos da SEACIS; ALESSANDRA NOGUEIRA PIRES, matrícula 16308.1, Titular e VALÉRIA DAMASCENO FERREIRA, matrícula 46606.5, Suplente, ambas da SMAM; CLÁUDIA ROCHA CORRÊA LIMA, matrícula 187590, Titular e LUIZ CARLOS CAMARGO RODRIGUEZ, matrícula 196864, Suplente, ambos do DMAE; ANTONIO LUIS GOMES PINTO, matrícula 86906.3, Titular e SÔNIA MARIA DOS SANTOS CASTRO, matrícula 91495.2 Suplente, ambos da SPM; CARLOS HENRIQUE REIS E SILVA, matrícula 673563, Titular e NEY FERNANDO DA SILVA BIFFIGNANDI, matrícula 795334, Suplente, ambos do DEMHAB; JACQUELINE SILVEIRA KRAMPE, matrícula 93758.0/1, Titular e DENISE JORGE, matrícula 106220.2, Suplente, ambas da SMED; CARLA MEINECKE MONTEIRO, matrícula 11401, Titular e JÚLIO CÉSAR FARIA S. MIRANDA, matrícula 5401, Suplente, ambos da EPTC; MACOS VINÍCIO MUCILLO PADILHA, matrícula 97745.0, Titular e EDUARDO SAMBRANO, matrícula 8682.7, Suplente, ambos do DEP; GIOVANI CARMINATTI, matrícula 163950, Titular e VANESCA BUZELATO PRES- TES, matrícula 489427, Suplente, ambos da PGM, através da Portaria 249 de 2.12.09.

SECRETÁRIA MUNICIPAL DE ADMINISTRAÇÃO, no uso de suas atribuições legais,

COLOCA EMILENE GUIMARAES OLIVEIRA PIMENTEL, 541865, guarda municipal, FV.1.03.04, da Secretaria Municipal dos Direitos Humanos e Segurança Urbana, a disposição da Fundação de Assistência Social e Cidadania, código do posto, ônus para o destino, com base no artigo 32, inciso I, da Lei Complementar 133 de 31.12.85 e artigo 5º do Decreto 15559/07, através da Portaria 622 de 25.11.09 (processo 1.28866.09.6).

CONCEDE a CRISTIANA CANOVAS FERNANDES, 44131.7/01, assistente administrativo, AA.1.04.06.A-3, licença para tratar de interesses particulares, a partir de 01/10/2009, por 02 (dois) anos, com base nos artigos 141, inciso VII, 160, 161 e 162, da Lei Complementar 133/85., através da Portaria 288 de 25.11.09 (processo 1.51767.09.0).

CONCEDE a ANA PAULA CARDOSO PERTENCE, 48185.6/02, médico, ES.1.24.NS.A, licença para tratar de interesses particulares, de 30.11.09 a 28.2.10, artigos 141, inciso VII, 160, 161 e 162, da Lei Complementar 133/85., através da Portaria 289 de 25.11.09 (processo 1.39657.09.4).

DESIGNA CARLOS ALBERTO CIMINO, 242140/01, professor, ED103M5, da Secretaria Municipal de Educação, para ter exercício na Secretaria Municipal do Meio Ambiente, sem prejuízo do vencimento e demais vantagens temporais, de 01.01 a 04.11.09, com base no artigo 32, inciso IV, da Lei Complementar 133 de 31.12.85, através da Portaria 629 de 2.12.09 (processo 1.20894.09.0).

MODIFICA a Portaria 538 de 8.10.09, que prorrogou o prazo de designação para ter exercício na Secretaria Municipal da Fazenda, sem prejuízo dos vencimentos e demais vantagens temporais, quanto ao período, que passa a ser de 1º.1.09 a 31.12.12, e não como constou, em relação aos servidores a seguir, da Procuradoria-Geral do Município, com base no artigo 32, inciso IV, da Lei Complementar 133 de 31.12.85, através da Portaria 626 de 25.11.09 (processo 1.46098.98.4).

Nome	Matrícula	Código
ADRIANO AUGUSTO DALL AGNOL	334525	AA.1.04.06
ANDRÉ FRANCISCO SOARES FLOOR	560847	AA.1.04.06
BERENICE DA COSTA WERLANG	86773	AA.1.04.06
CATIA REGINA MARIA	255558	AA.1.04.06
LEA MARILDA DORNELLES VIERO	208179	AA.1.04.06
PIERRE ZÍLIO MARTO FLORES	545032	AA.1.04.06
ROSA MARIA GODOY MARTINS	69829	AA.1.04.06
SANDRA MARIA BARBOSA DAMAS	80760	AA.1.04.06

MODIFICA a Portaria 507 de 20.8.09, substituindo ÁLISON DE OLIVEIRA FARIAS, 52794.7, pela assessora para assuntos jurídicos LETÍCIA STRONGE PIRES, 35407.0, da Secretaria Municipal de Administração, a contar de 17.11.09, através da Portaria 628 de 24.11.09.

PRORROGA, de 1º.1.09 a 31.12.12, em relação a ALBANIR FERNANDES MARTINI, 201409, operário, AC.1.10.02, da Secretaria Municipal de Obras e Viação, o prazo de sua cedência ao Departamento Municipal de Habitação, com ônus para o destino, com base no artigo 32, inciso I, da Lei Complementar 133 de 31.12.85, e artigo 5º do Decreto 15559/07, através da Portaria 621 de 25.11.09 (processo 1.45930.99.6).

PRORROGA, de 1º.1.09 a 31.12.12, em relação a JORGE LUIZ KONRAD PINHEIRO, 426286, arquiteto, ES.1.02.NS, da Secretaria Municipal de Obras e Viação, o prazo de sua cedência ao Departamento Municipal de Água e Esgotos, sem prejuízo do vencimento e demais vantagens temporais, com ônus para o destino, com base no artigo 32, inciso I, da Lei Complementar 133 de 31.12.85, e artigo 5º do Decreto 15559/07, através da Portaria 623 de 25.11.09 (processo 3.7528.02.7).

PRORROGA, de 1º.1.09 a 31.12.12, em relação a MIRIAM CARDON PRIKLADNICKI, 350981, assistente social, ES.1.06.NS, da Procuradoria-Geral do Município, o prazo de designação para ter exercício na Secretaria Municipal de Saúde, sem prejuízo do vencimento e demais vantagens temporais, com base no artigo 32, inciso IV, da Lei Complementar 133 de 31.12.85, através da Portaria 624 de 25.11.09 (processo 1.48491.04.7).

PRORROGA, de 1º.1.07 a 31.12.08, em relação a MARIA INES DA SILVA COSTA, 233319/01, professora, ED.1.03.M5, da Secretaria Municipal de Educação, o prazo de sua cedência à Prefeitura Municipal de Pelotas, em regime de 40 horas semanais, com ônus para a origem sem ressarcimento, em permuta com a professora MARIA EMÍLIA RODRIGUES CERRA, 40 horas, com base no artigo 32, inciso I, da Lei Complementar 133 de 31.12.85 e artigo 10 do Decreto 15559/07, através da Portaria 625 de 25.11.09 (processo 1.68687.98.2).

PRORROGA, de 1º.1.09 a 31.12.12, em relação a CHRISTIAN DE FREITAS LIMA, 367166/01, assistente administrativo, AA.1.04.06, da Procuradoria-Geral do Município, o prazo de designação para ter exercício na Secretaria Municipal da Fazenda, sem prejuízo do vencimento e demais vantagens temporais, com base no artigo 32, inciso IV, da Lei

Complementar 133 de 31.12.85, através da Portaria 627 de 25.11.09 (processo 1.46098.98.4).

CHEFE DA UNIDADE DE REGISTROS E PREPARO DE PAGAMENTO do CEDRE da SMA, no uso de suas atribuições legais,

CONVOCA, de 10.9.09 a 31.12.10, através da Portaria 2190 de 11.11.09 (processo 1.57290.09.1).

NOME: ELISABETE GULES BORGES MATRÍCULA: 253628-03
CARGO: ENFERMEIRO CÓDIGO: ES113NS

Lotação: SMS

OBJETO: Regime de dedicação exclusiva

BASE LEGAL: Lei Complementar 133 de 31.12.1985 artigo 37, inciso I, alínea “b”. 110, inciso III; Lei 6309 de 28.12.1988 artigos 36, inciso II, 38, 39, 40 e 41.

CONVOCA, de 8.9.09 até 31.12.10, através da Portaria 2191 de 11.11.09 (processo 1.57294.09.7).

NOME: LETICIA POSSEBON MULLER MATRÍCULA: 963700-01
CARGO: ENFERMEIRO CÓDIGO: ES113NS

Lotação: SMS

OBJETO: Para cumprir Regime de tempo integral

BASE LEGAL: Lei Complementar 133 de 31.12.1985 Artigos 37, inciso I, alínea “a”, 110, inciso III; Lei 6309 de 28.12.1988 artigo 36, inciso I, 37 e 43, inciso I.

CONVOCA, de 16.11.09 a 31.12.10, através da Portaria 2202 de 18.11.09 (processo 1.56178.09.3).

NOME: CAROLINE BARCELLOS DE ANDRADE MATRÍCULA: 946130/2
CARGO: CHEFE DE EQUIPE CÓDIGO: 11250001

Lotação: SMDHSU

OBJETO: Para cumprir Regime de Dedicção Exclusiva

BASE LEGAL: Lei Complementar 133 de 31.12.1985 artigo 37, inciso I, alínea “b”. 110, inciso III; Lei 6309 de 28.12.1988 artigos 36, inciso II, 38, 39, 40 e 41.

GESTOR DA GERÊNCIA DE ACOMPANHAMENTO FUNCIONAL DA SRH, DA SMA, no uso de suas atribuições legais,

PRORROGA a portaria 14/09, de 30.1.09, de estágio experimental do servidor, através da Portaria 103 de 23.11.09 (processo 1.43590.06.3).

Nome: ARCÊNIO DA SILVA AMARAL Matrícula: 34567.5
Cargo: PEDREIRO Código: OP11004

Lotação: SMOV

Objeto: ATRIBUI EM CARÁTER EXPERIMENTAL AS TAREFAS RELATIVAS AO CARGO DE AUXILIAR DE SERVIÇOS GERAIS EXCLUINDO DE SUAS ATIVIDADES: FAZER O SERVIÇO DE FAXINA EM GERAL; REMOVER O PÓ DE PAREDES, TETOS, PORTAS E JANELAS; LIMPAR ESCADAS, PISOS, PASSADEIRAS, TAPETES E UTENSÍLIOS; LAVAR E ENCERAR ASSOALHOS; LAVAR VIDROS, ESPELHOS E PERSIANAS. O SERVIDOR DESENVOLVERÁ SUAS ATIVIDADES NA DIVISÃO DE CONSERVAÇÃO DE VIAS URBANAS, LOTAÇÃO 14301007 PELO PERÍODO DE 6 (SEIS) MESES, DE 14/09/09 A 12/03/10.

Base Legal: ARTIGO 57, PARÁGRAFO 4º, E ARTIGO 60 DA LEI COMPLEMENTAR . 133/85.

SECRETÁRIO MUNICIPAL DE SAÚDE, no uso de suas atribuições legais,

AUTORIZA MARIA MERCEDES DE ALMEIDA BENDATI, 79573.5, a se afastar de suas funções para participar do 25º Congresso Brasileiro de Engenharia Sanitária e Ambiental, de 20 a 25.9.09, em Recife, PE, sem ônus para o Município, exceto vencimentos e demais vantagens, com base no artigo 32, inciso II, da Lei Complementar 133 de 31.12.85, decreto 11762/99, através da Portaria 732 de 26.10.09.(processo 1.29055.09.1).

AUTORIZA CARMEN LILIAN KRAWCYK DE OLIVEIRA, 43663.2/01, a se afastar de suas funções para participar do 53º Congresso e Ginecologia e Obstetrícia, de 14 a 17.11.09, em Belo Horizonte, MG, com ônus para o Município, exceto vencimentos e demais vantagens, com base no artigo 32, inciso III, da Lei Complementar 133 de 31.12.85, e Decreto 11762/97, através da Portaria 801 de 23.11.09 (processo 1.44099.09.6).

AUTORIZA ELAINE BLACK CECCON, 36366.5/01, a se afastar de suas funções para participar do VII Congresso Brasileiro de ASMA, de 8 a 10.10.09, em Florianópolis, SC, com ônus para o Município, exceto vencimentos e demais vantagens com base no artigo

32, inciso III, da Lei Complementar 133 de 31.12.85, e Decreto 11762/97, através da Portaria 802 de 23.11.09 (processo 1.44100.09.4).

CONCEDE autorização a LUIZ MARATIA, 171272, para se afastar do Município, de 11 a 14.11.09, sem prejuízo do vencimento e demais vantagens, a fim de participar do 14º Congresso Brasileiro de Medicina Intensiva, em São Paulo, SP, com base no artigo 32, inciso II, da Lei Complementar 133 de 31.12.85, através da Portaria 790 de 20.11.09 (processo 1.55217.09.5).

SECRETÁRIO MUNICIPAL DOS DIREITOS HUMANOS E SEGURANÇA URBANA, no uso de suas atribuições legais,

MODIFICA a Portaria 113 de 5.8.09, publicada no Diário Oficial de Porto Alegre 3585 de 19.8.09, incluindo DENISE LEITE GONÇALVES, 182660, como sindicante, para apurar os fatos constantes no processo administrativo 1.24638.09.9, excluindo VANDERLEI NASCIMENTO SILVA, 946210, através da Portaria 168 de 23.11.09.

MODIFICA a Portaria 98 de 8.7.09, publicada no Diário Oficial de Porto Alegre 3566 de 23.7.09, incluindo DENISE LEITE GONÇALVES, 182660, como sindicante, para apurar os fatos constantes no processo administrativo 1.16448.09.0, excluindo VANDERLEI NASCIMENTO SILVA, 946210, através da Portaria 169 de 23.11.09.

MODIFICA a Portaria 51 de 8.4.09, publicada no Diário Oficial de Porto Alegre 3510 de 5.5.09, incluindo DENISE LEITE GONÇALVES, 182660, como sindicante, para apurar os fatos constantes nos processos administrativos 1.5162.09.2, 1.48606.08.1, 1.35941.06.5, 1.46861.06.8, 1.5161.09.6, 1.35551.08.9 e 1.8852.07.3, excluindo VANDERLEI NASCIMENTO SILVA, 946210, através da Portaria 170 de 23.11.09.

MODIFICA a Portaria 95 de 3.7.09, publicada no Diário Oficial de Porto Alegre 3562 de 17.7.09, incluindo DENISE LEITE GONÇALVES, 182660, como sindicante, para apurar os fatos constantes nos processos administrativos 1.16483.09.0, 1.30694.09.4 e 1.24621.09.9, excluindo VANDERLEI NASCIMENTO SILVA, 946210, através da Portaria 171 de 23.11.09.

DIRETOR-GERAL DO DEPARTAMENTO MUNICIPAL DE HABITAÇÃO, no uso de suas atribuições legais,

CONCEDE a MARCIA ISABEL HEINEN, 680282, chefe de equipe, em comissão, autorização para afastar-se do Município, nos dias 16, 17 e 18/11/09, sem prejuízo de seus vencimentos e demais vantagens, a fim de participar do XIV SEMINÁRIO GAUCHO DE COOPERATIVISMO, a realizar-se em Gramado/RS, com base no artigo 32, inciso III da Lei Complementar 133 de 31.12.85, através da Portaria 477 de 25.11.09 (processo 4.4266.09.9).

DESIGNA ROBERTO LUIZ PIMENTEL, 532566, assistente administrativo, para responder pela Função Gratificada de Chefe da Equipe de Medições, da Coordenação de Obras, da Superintendência de Urbanismo e Produção Habitacional, 14150001, 31501033, durante o impedimento do titular VICTOR DA SILVA MARGONI, 679231, assistente administrativo, por motivo de férias, no período de 16.11.09 a 25.11.09, com base no artigo 69 da Lei Complementar 133 de 31.12.85, através da Portaria 473 de 24.11.09 (memo 148/09-SUPH).

DESIGNA ORESTES F MARCON FILHO, 187050, engenheiro, para responder pela Função Gratificada de Coordenador, da Coordenação de Titulação e Registros, da Superintendência de Urbanismo e Produção Habitacional, 14170001, 31603012, durante o impedimento do titular OMAR DA SILVEIRA NETO, 677295, engenheiro, por motivo de licença-prêmio de 3.11.09 a 2.12.09, através da Portaria 474 de 24.11.09 (memo 027/09 – CTR/SUPH).

DESIGNA RUBENS FRANCISCO DE LIMA DIAS, 674051, carpinteiro, para exercer a função gratificada de Responsável por Serviço da Unidade de Operações, da Superintendência de Ação Social e Cooperativismo, 14120001, 31603006, durante o impedimento do titular PAULO JOSE DA SILVA, 675390, operário, por motivo de Licença-prêmio, no período de 4.11.09 a 17.11.09, com base no artigo 69 da Lei Complementar 133 de 31.12.85, através da Portaria 475 de 24.11.09 (memo 418/09-UOP)

DESIGNA DANIELE PORSCHE, 679218, assistente administrativa, para responder pela Função Gratificada de Chefe da Unidade de Operações Financeiras, da Coordenação Contábil

e Financeira, da Superintendência Financeiro-Comercial, 14160001, 31603010, durante o impedimento da titular SINARA APARECIDA DA SILVA ÁVILA, 442279, assistente administrativa, por motivo de licença para tratamento de saúde, no período de 4.11.09 a 18.11.09, com base no artigo 69 da Lei Complementar 133 de 31.12.85, através da Portaria 476 de 24.11.09 (memo 240/09-CCF)

DESIGNA RUY TELLECHEA FILHO, 673642, engenheiro, como coordenador do serviço, **EVERTON LUIZ DE MORAES**, 87030, engenheiro, **VICTOR HUGO FÉLIX E SILVA**, 121268, engenheiro, **PAULO CESAR BUSATO SCHEFFER**, 677910, engenheiro, **GIOVANI CLOVIS LUGUESI**, 677684, engenheiro, **CARLOS ERNESTO G. FRIEDRICH**, 677283, engenheiro, **ROGERIO GUSTAVO DE LOS SANTOS FERREIRA**, 678664, arquiteto, **LUCIANE MARIA TABBAL**, 116686, arquiteta, **CLEIDE BEATRIZ DA SILVA LIMA**, 664537, assistente social, **LUCIANE SCHEUFLER**, 678720, assistente social, **REGINA HELENA GOMES MATINS**, 679139, assistente social, **DENISE DE MENEZES FERREIRA**, 677775, socióloga, para fiscalizar elaboração de projetos de engenharia, elaboração e execução de plano para atualização do levantamento socioeconômico, Vila Nazaré, de responsabilidade técnica da em presa ENCOPE Engenharia Ltda., no período de 3.11.2009 a 16.5.10, Contrato 09/2009-ELIC/CJURF, com percepção da gratificação especial pelo exercício de atividades de lançamento, arrecadação, execução da receita e da despesa, de preparo de pagamento e empenho, com base no artigo 65 da Lei 6310 de 28.12.88, alterada pela Lei 10481 de 3.7.08, de nível 4, através da Portaria 465 de 19.11.09 (memo 164/09-COB).

DESIGNA PAULO CESAR BUSATO SCHEFFER, engenheiro, 677910, e **ROGÉRIO GUSTAVO DE LOS SANTOS FERREIRA**, 678664, arquiteto, para fiscalizar contratação de levantamento topográfico e cadastral, na Vila Vitória da Conquista, de responsabilidade técnica da empresa AB engenharia Ltda., no período de 16.11.2009 a 14.5.2010, CC. 18/2009-ELIC/CJURF, com percepção da gratificação especial pelo exercício de atividades de lançamento, arrecadação, execução da receita e da despesa, de preparo de pagamento e empenho, com base no artigo 65 da Lei 6310 de 28.12.88, alterada pela Lei 10481 de 3.7.08, de nível 4, através da Portaria 466 de 19.11.09 (mem. 165/09-COB).

DESIGNA LUIZ FERNANDO O. DE MACEDO, 673617, engenheiro, e **VICTOR HUGO FÉLIX E SILVA**, 121268, engenheiro, para fiscalizar a execução de obras de recuperação da casa de passagem, na Frederico Mentz 857, de responsabilidade técnica da empresa Prol Engenharia Ltda., no período de 1.10.2009 a 17.11.2009, C. 15/2008-ELIC/CJURF, com percepção da gratificação especial pelo exercício de atividades de lançamento, arrecadação, execução da receita e da despesa, de preparo de pagamento e empenho, com base no artigo 65 da Lei 6310 de 28.12.88, alterada pela Lei 10481 de 3.7.08, de nível 4, através da Portaria 469 de 20.11.09 (mem. 167/09-COB).

DESIGNA FLAVIO CEZAR CARMANIM DE LIMA, 673575, engenheiro e **CARLOS FERNANDO C. GIARDINI**, 675687, operário especializado, para fiscalizar os serviços e assistência técnica do elevador, do ar-condicionado, das bombas d'água, e àqueles pertinentes à manutenção geral do edifício-sede do Departamento Municipal de Habitação, a contar de 24.11.2009, através da Portaria 478 de 26.11.09 (mem. 130/09-GDG).

DIRETOR-GERAL DO DEPARTAMENTO MUNICIPAL DE LIMPEZA URBANA, no uso de suas atribuições legais,

CONCEDE, a contar de 26.10.09, a **LEANDRO OLIVEIRA DOS SANTOS**, 660313, gari AC 3.08.02.B.5 da Seção Zona Sudeste, a gratificação especial pelo exercício de atividades de lançamento de tributos, arrecadação, execução e controle da receita, da despesa, do empenho e de preparo de pagamento, em Grau 4, com base no artigo 64 da Lei 6253/88, alterado pelas Leis 6410/89 e 10480/08, combinado com o disposto na Instrução Normativa 02/08, alterada pela Instrução Normativa 05/08, item I, inciso III, letra "i", c/c com o item 2, inciso II, através da Portaria 818 de 16.11.09 (processo 5.2686.09.0).

CONCEDE, de 9.12.09 a 23.12.09, a **JULIO CESAR DUARTE**, 191842, apontador AC 3.02.04 da Divisão Administrativa, a gratificação especial pelo exercício de atividades de lançamento de tributos, arrecadação, execução e controle da receita, da despesa, do empenho e de preparo de pagamento, em Grau 6, com base no artigo 64 da Lei 6253/88, alterado pelas Leis 6410/89 e 10480/08, combinado com o disposto na Instrução Interna 02/08, alterada pela Instrução Interna 05/08, através da Portaria 829 de 17.11.09 (processo 5.463.09.4).

SUPERVISOR ADMINISTRATIVO FINANCEIRO DO DEPARTAMENTO MUNICIPAL DE LIMPEZA URBANA, no uso de suas atribuições legais,

CONCEDE, a contar de 1.7.09, a **PAULO JAIR JACINTHO MARQUES**, 653989, gari AC.3.08.02.B.1, da Seção de Manutenção e Apoio, a gratificação especial pelo exercício de atividades insalubres de grau máximo (40%), com base nos artigos 55 e 56 da Lei 6253/88 e artigo 110, inciso V, alínea "f" da LC.133/85 e item 11.5.2 do Levantamento de Riscos Ambientais, realizado na SO/DAO/Seção de Manutenção e Apoio, com vigência atual, tendo em vista relotação, através da Portaria 824 de 16.11.09 (processo 5.2679.09.4).

CONCEDE, a contar de 7.10.09, a **FERNANDO MAURILIO MAGALHÃES**, 659396, gari AC.3.08.02.B.5, da Seção de Manutenção e Apoio, a gratificação especial pelo exercício de atividades insalubres de grau máximo (40%), com base nos artigos 55 e 56 da Lei 6253/88 e artigo 110, inciso V, alínea "f" da LC.133/85 e item 11.5.2 do Levantamento de Riscos Ambientais, realizado na SO/DAO/Seção de Manutenção e Apoio, com vigência atual, tendo em vista relotação, através da Portaria 826 de 16.11.09 (processo 5.2681.09.9).

CONCEDE, a contar de 1.11.09, ao servidor **RONALDO DA SILVA GOULART**, 654635, auxiliar de serviços gerais AC.3.05.02.B.5, da Seção Cruzeiro do Sul, a gratificação especial pelo exercício de atividades insalubres de grau máximo (40%), com base nos artigos 55 e 56 da Lei 6253/88 e artigo 110, inciso V, alínea "f" da LC.133/85 e item 7.4 do Levantamento de Riscos Ambientais, realizado na SO/Divisão de Limpeza e Coleta, com vigência atual, tendo em vista relotação, através da Portaria 834 de 20.11.09 (processo 5.2845.09.1).

CONCEDE, a contar de 11.11.09, a **FERNANDA BEATRIZ RODRIGUES DA COSTA**, 663892, operário especializado OB.3.03.02.B.3, lotada na Divisão Administrativa, a gratificação especial pelo exercício de atividades insalubres de grau médio (20%), com base nos artigos 55 e 56 da Lei 6253/88 e artigo 110, inciso V, alínea "f" da LC.133/85 e item 7.23 do levantamento de Riscos Ambientais realizado na SAF/DA/Seção de Atividades Auxiliares, com vigência atual, através da Portaria 836 de 23.11.09 (processo 5.2918.09.9).

CONCEDE, no período de 10.12.09 a 24.12.09, a **JOÃO CARLOS PEREIRA**, 666856, técnico em contabilidade TP.3.03.07.D.11 da Divisão Administrativa, a gratificação de incentivo técnico, com base legal na Lei 7690 de 01.11.95, regulamentada pelo Decreto 11352/95, através da Portaria 839 de 23.11.09 (processo 5.2547.08.2).

CONVOCA, de 10.12.09 a 24.12.09, **JOÃO CARLOS PEREIRA**, 666856, técnico em contabilidade TP.3.03.07.D.11 da Divisão Administrativa, para cumprir Regime Especial de Dedicção Exclusiva, com base no artigo 37, inciso I, letra "b", da Lei Complementar 133 de 31.12.85, através da Portaria 838 de 23.11.09 (processo 5.2547.08.2).

CONVOCA, a contar de 1.12.09, **AMAURI DA COSTA**, 643406, gari AC.3.08.02.C.7, da Seção Cruzeiro do Sul, para prestar serviço noturno, com base no artigo 52, da Lei 6253 de 11.11.88 e artigo 41, § único da Lei Complementar 133 de 31.12.85, através da Portaria 846 de 25.11.09 (processo 5.3020.09.6).

DETERMINA, em relação a **JORGE DO NASCIMENTO**, 648271, gari AC.3.08.02.C.7, da Divisão de Destino Final, delimitação de tarefas, devendo ser excluindo do rol de atividades as tarefas que exijam grandes esforços físicos, através da Portaria 832 de 20.11.09 (processo 5.3811.06.9).

DETERMINA, em relação a **CLAUDIO DE OLIVEIRA DEL CORONA**, 657958, assistente administrativo AA.3.04.06.C.6, da Divisão de Projetos Sociais Reaproveitamento e Reciclagem, delimitação de tarefas, pelo período de 06 meses, a contar de 29.10.09, devendo ser excluindo as atividades que exijam uso de equipamento de informática, com base no artigo 60 da Lei Complementar 133 de 31.12.75, através da Portaria 835 de 23.11.09 (processo 5.1021.03.6).

FAZ CESSAR, a contar de 1.07.09, em relação ao servidor **PAULO JAIR JACINTHO MARQUES**, 653989, gari AC.3.08.02.B.1, da Seção de Manutenção e Apoio, os efeitos da Portaria 842 de 26.9.07, que concedeu a gratificação do adicional de insalubridade em grau máximo 40%, através da Portaria 823 de 16.11.09 (processo 5.2679.09.4).

FAZ CESSAR, a contar de 7.10.09, em relação ao servidor **FERNANDO MAURILIO MAGALHÃES**, 659396, gari AC.3.08.02.B.5, da Seção de Manutenção e Apoio, os efeitos da Portaria 1376 de 9.11.05, que concedeu a gratificação do adicional de insalubridade em grau máximo 40%, através da Portaria 825 de 16.11.09 (processo 5.2681.09.9).

FAZ CESSAR, a contar de 1.11.09, em relação ao servidor **RONALDO DA SILVA GOULART**, 654635, auxiliar de serviços gerais AC.3.05.02.B.5, da Seção Cruzeiro do Sul, os efeitos da Portaria 288 de 28.5.08, que concedeu a gratificação do adicional de insalubri-

dade em grau máximo 40%, através da Portaria 833 de 20.11.09 (processo 5.2845.09.1).

FAZ CESSAR de 10.12.09 a 24.12.09, em relação a JOÃO CARLOS PEREIRA, 666856, técnico em contabilidade TP.3.03.07.D.11, da Divisão Administrativa, os efeitos da Portaria 627 de 4.8.09, que o convocou para cumprir o regime de tempo integral, que retoma seus efeitos no final do período, através da Portaria 837 de 23.11.09 (processo 5.2547.08.2).

FAZ CESSAR, a contar de 30.11.09, em relação a CLAUDIA SALLES RIBEIRO, 664756, assistente administrativo AA.3.04.06.A deste Departamento, os efeitos da Portaria 933 de 17.10.07, que concedeu Licença para Tratar de Assuntos Particulares, através da Portaria 845 de 25.11.09 (processo 5.2767.07.4).

FAZ CESSAR, a contar de 1.12.09, em relação ao servidor MARCIAL GEHLEN DO AMARAL, 661226, auxiliar de serviços técnicos OB.3.01.06.C.4, da Divisão de Limpeza e Coleta, os efeitos da Portaria 740 de 8.12.08, que concedeu a gratificação especial pelo exercício de atividades de lançamento de tributos, arrecadação, execução e controle da receita, da despesa, do empenho e de preparo de pagamento em grau 4, através da Portaria 847 de 25.11.09 (processo 5.1405.08.0).

PRESIDENTE DA FUNDAÇÃO DE ASSISTÊNCIA SOCIAL E CIDADANIA, no uso de suas atribuições legais,

ANULA a Portaria 325/09, de 17/08/09, que designou ADEMIR DOS SANTOS GOULART, 75858.1, Auxiliar Técnico Administrativo Nível 11, para responder pela Chefia da Área de Serviços Gerais, a contar de 05/03/09, com base no artigo 3º, inciso XIV, do Decreto Municipal 14.213, de 18/06/03, através da Portaria 442/09 de 19/11/09.

CONCEDE Triênio 10 a GABRIEL JOSÉ FERREIRA DA LUZ, 75805.2, Técnico Nível 6, relativamente ao período compreendido entre 06.09.05 e 03.11.08, com base no Dissídio Coletivo de 1990, Cláusula Oitava, através da Portaria 443/09 de 26/11/09.

Despachos

SECRETÁRIA MUNICIPAL DE ADMINISTRAÇÃO, no uso de suas atribuições legais,

Processo 1.18368.07.7 – Defere o pedido da vantagem prevista no artigo 110, inciso IV, alínea “b”, da Lei Complementar 133 de 31.12.85, efetuado por MARISTELA EMIKA SAITO, 225839, assistente administrativo, lotada na Secretaria Municipal da Cultura, a contar de 21.7.09.

Processo 1.46632.09.3 – Indefere, em 24.11.09, por perda de objeto, a solicitação constante no presente expediente.

Processo 1.49544.09.8 - INDEFERE, em 20.11.09, o pedido de concessão de ABONO DE PERMANÊNCIA efetuado pelo(a) servidor(a) CIRIA MARIA VILAS BOAS, 456072, lotado na SMS, com base na análise das áreas competentes, por não preencher os requisitos legais conforme o que dispõe a E.C. 41, de 19/12/2003.

Processo 1.49644.09.2 – Defere, em 25.11.09, a contar de 25.5.09, o pedido de concessão de abono permanência efetuado por MAURO JOSÉ MORALES, 184618/1, lotado na Secretaria Municipal de Coordenação Política e Governança Local, com base na análise das áreas competentes e conforme o que dispõe +5º, do artigo 2º da Emenda Constitucional 41 de 19.12.03, de 19.12.03.

Processo 1.53629.09.4 – Indefere, em 25.11.09, o pedido de isenção do Imposto de Renda de LENORA DAMAREN BORDIN, 23321601, professora, lotada na Secretaria Municipal de Educação, com base na análise técnica da área competente e por haver amparo legal.

Processo 1.56594.09.7 – Indefere, em 25.11.09, o pedido de concessão de gratificação de que trata o artigo 71 da Lei 6309/88 à ex-servidora ALCÍVIA DE OLIVEIRA PALOMBINI, por falta de amparo legal.

Processo 1.56596.09.0 - Indefere, em 25.11.09, o pedido de concessão de gratificação de

que trata o artigo 71 da Lei 6309/88 ao servidor municipalizado DÉLIO JOSÉ KIPPER, médico, 61428.5, lotado no Hospital Materno Infantil Presidente Vargas, por falta de amparo legal.

Processo 1.57901.09.0 – Indefere, em 23.11.09, o pedido de conversão em pecúnia de licença-prêmio de WINNETOU MONTENEGRO, 561190/1, ex-servidora da Secretaria Municipal de Administração, com base no Parecer 994/Procuradoria-Geral do Município.

CHEFE DA UNIDADE DE REGISTROS E PREPARO DE PAGAMENTO do CEDRE da SMA, no uso de suas atribuições legais,

Processo 1.32468.09.1 - DEFERE, em 23.11.09, em relação a ALEXANDRE CAVALLI SILVEIRA, 544945/1, agente de fiscalização, da SMIC, o pedido de averbação de tempo de serviço público, estranho ao município, para efeito dos arts. 79, 122, § 1º, com redação alterada pela LC 150/87, e 126, da LC 133/85 (sem reciprocidade).

Total de 811 dias (= 02 anos 02 meses 21 dias), excluído período colidente.

-ESTADO/RS: De 16/12/98 a 06/03/01

Processo 1.56223.09.9 - DEFERE, em 23.11.09, em relação a JUSSARA OLIVEIRA DA SILVA, 778762/1, gestor B, da SMGAE, o pedido de averbação de tempo de serviço público, estranho ao município, para efeito dos arts. 122, § 1º, com redação alterada pela LC 150/87 e 126, § 3º, todos da LC 133/85 (com reciprocidade).

Total de 1270 dias (= 03 anos 05 meses 25 dias).

-ESTADO/RS: De 11/07/95 a 31/12/98

SECRETÁRIA MUNICIPAL DE EDUCAÇÃO, no uso de suas atribuições legais,

Processo 1.44115.09.1 – DEFERE PARCIALMENTE, em 25.11.09, o pedido de redução de carga horária para o segundo semestre de 2009, efetuado pelo(a) servidor(a) ANA PAULA ARAÚJO, matrícula nº 46748.3/01, Professor, da SMED, no limite máximo de até 6h30min, por atender ao disposto no art. 90, inciso III, alínea “b” da LC 133/85.

SUPERVISOR ADMINISTRATIVO-FINANCEIRO DO DEPARTAMENTO MUNICIPAL DE LIMPEZA URBANA, no uso de suas atribuições legais,

Processo 5.2806.09.6 - CONCEDE, em 5.11.09, aos servidores a seguir relacionados, Adicional de 15% e 25%, a contar das respectivas datas, com base no artigo 125 e 126 da Lei Complementar 133, de 31 de dezembro de 1985 e Lei 7577 de 2 de janeiro de 1995.

Matr.	Nome	Vantagem	Quant.	Data
121153	IZIDRO PADILHA	ADICIONAL	25	6/9/2009
641239	LUIZ PINHEIRO VOGT	ADICIONAL	25	4/9/2009
640960	ODIMAR DOS SANTOS ROMEIRO	ADICIONAL	25	4/9/2009
630631	PAULO ROBERTO PEREIRA	ADICIONAL	25	17/9/2009
650927	SIDNEI OTTONI BECCO	ADICIONAL	25	27/9/2009
655020	WALMOR RODRIGUES DA SILVA	ADICIONAL	15	18/9/2009

Processo 5.2809.09.5 - CONCEDE, em 5.11.09, aos servidores a seguir relacionados, avanço trienal, a contar das respectivas datas, com base no artigo 122 e § 1º da Lei Complementar 133, de 31 de dezembro de 1985 com redação dada pela Lei Complementar 150 de 12.01.87 e Lei 7577 de 2 de janeiro de 1995.

Matr.	Nome	Vantagem	Quant.	Data
663466	ADRIANO IGNACIO	AVANCO	5	19/9/2009
324933	AILTON MARTINS ALVES	AVANCO	9	17/9/2009
666169	ANDRE RONALDO GUITES COSTA	AVANCO	13	2/9/2009
651210	ANTONIO CARLOS DOS SANTOS	AVANCO	7	9/9/2009
657910	ARNALDO LUIZ DUTRA	AVANCO	7	25/9/2009
632226	CLAUDIA MARIA MONTEIRO BERGMANN	AVANCO	9	29/9/2009
658653	EDUARDO FLECK	AVANCO	6	1/9/2009
658720	ELIANE ESCANDIEL CORNELIUS	AVANCO	6	1/9/2009
661858	ERONITA DOS SANTOS	AVANCO	5	9/9/2009
658719	FELIPE DE ALMEIDA TRAVESSAS	AVANCO	6	1/9/2009
658707	GLORIA DENISE SILVA DE SOUZA	AVANCO	6	1/9/2009
662036	JAIRO MANFIO	AVANCO	5	14/9/2009
651117	JOAO BATISTA PEREIRA DE SANTANA	AVANCO	7	21/9/2009
80163	JOAO CARLOS CARPES DA SILVA	AVANCO	11	19/9/2009
634867	JORGE AUGUSTO NUNES PAIVA	AVANCO	6	25/9/2009
639257	JORGE LIRIO DIAS DA SILVA	AVANCO	7	11/9/2009
662000	JORGE LUIS DA SILVEIRA MACEDO	AVANCO	3	20/9/2009

649998	JORGE VOLMIR RIBEIRO DOS SANTOS	AVANCO	7	14/9/2009
643856	JOSE FELIX DA SILVA FERNANDES	AVANCO	8	2/9/2009
651178	JOSE GIDEON MASSENA DOS SANTOS	AVANCO	7	25/9/2009
658732	JOSE ORIOVALDO ROLIM	AVANCO	6	1/9/2009
658641	JOSE ROBERTO MUNIZ SOARES	AVANCO	6	1/9/2009
628387	PAULO RICARDO SANTANNA	AVANCO	10	5/9/2009
628995	PAULO ROBERTO DOS SANTOS CARVALHO	AVANCO	7	5/9/2009
632822	PEDRO LUIZ OLIVEIRA DE AGUIAR	AVANCO	9	4/9/2009
651968	RENATO NUNES MONTICELLI	AVANCO	7	12/9/2009
658860	ROSA ANTONINHA DOS SANTOS	AVANCO	6	8/9/2009
658677	RUDIMAR DA SILVA	AVANCO	6	1/9/2009
663478	SERGIO PEREIRA DE OLIVEIRA	AVANCO	3	9/9/2009
662206	VILSON TADEU ESTEVAO	AVANCO	6	29/9/2009
631611	WAGNER FERNANDES DOS SANTOS	AVANCO	9	5/9/2009

Processo 5.2810.09.3 - CONCEDE em 5.11.09, aos servidores a seguir relacionados, licença prêmio, a contar das respectivas datas, com base no artigo 164 da Lei Complementar 133, de 31 de dezembro de 1985 e Lei 7577 de 2 de janeiro de 1995.

Matr.	Nome	Vantagem	Quant.	quinquênio	
663429	ANA LUCIA RAMOS BORBA	LICENCA PREMIO	0	2/9/2004	1/9/2009
648611	ANTONIO CEZAR DE BRITO NUNES	LICENCA PREMIO	90	26/9/2003	25/9/2009
247653	CELDO DOS SANTOS RIBEIRO	LICENCA PREMIO	90	15/5/2003	4/9/2009
633917	EDISON JESUS MARTINS FERREIRA	LICENCA PREMIO	90	9/9/2004	8/9/2009
662565	IEDA RODRIGUES	LICENCA PREMIO	90	30/9/2004	29/9/2009
634030	ILDO MOTA SPERB	LICENCA PREMIO	90	30/9/2004	29/9/2009
628855	JORGE ROBERTO DA ROSA	LICENCA PREMIO	90	16/9/2002	15/9/2009
630047	JOSE AIRTON SOARES RODRIGUES	LICENCA PREMIO	90	2/9/2004	1/9/2009
647114	OLIVIO DOS SANTOS	LICENCA PREMIO	90	11/9/2004	10/9/2009
628387	PAULO RICARDO SANTANNA	LICENCA PREMIO	90	6/9/2004	5/9/2009
642050	PAULO SERGIO VIEIRA RIBEIRO	LICENCA PREMIO	0	16/9/2004	27/9/2009
277827	ROSA MARIA ELLWANGER	LICENCA PREMIO	90	16/9/2004	15/9/2009
415331	VALDIR JOSE SERAFIM	LICENCA PREMIO	90	25/9/2004	24/9/2009

Processo 5.2767.09.0 - CONCEDE em 18.11.09, a NELI LIMANA RODRIGUES, 628510, gari AC.3.08.02.D.9 da Seção de Sanitários, a concessão de um (01) avanço de final de carreira a contar de 11.11.09, com base no parágrafo único do artigo 124 da Lei Complementar 133 de 31.12.85.

Processo 5.2917.09.2 - CONCEDE, em 16.11.09, a IRINEU MANTEUFEL, 637078, gari AC.3.08.02.D.11 da Seção Zona Norte, o 4º avanço, a contar de 29.6.91 e o 5º a contar de 29.6.93, com base no artigo 122 e § I da Lei Complementar 133 de 31.12.85, alterada pela Lei Complementar 150 de 12.01.87 e Lei 7577 de 02.01.95, para fins de regularização funcional, sem efeito pecuniário.

Processo 5.2669.09.9 - CONCEDE, em 16.11.09, a MANOEL PEREIRA DOS SANTOS, 646201, Auxiliar de Serviços Gerais AC.3.05.02.B.6, da Seção de Sanitários, o Adicional de 25%, a contar de 8.12.08, com efeitos pecuniários a contar de 21.10.09, com base no artigo 125 da Lei Complementar 133 de 31.12.85, tendo em vista recontagem face averbação de tempo de serviço.

Processo 5.2669.09.9 - Defere, em 14.9.09, em relação a MANOEL PEREIRA DOS SANTOS, 646201, auxiliar de serviços gerais da Seção de Sanitários, para fins de recálculo de

vantagens, averbação de tempo de serviço prestado a Prefeitura Municipal de Canoas (tempo Público estranho ao Município sem reciprocidade, no período de 6.3.74 a 7.11.77, num total de 1343 dias, para efeito dos artigos 79, 122, § 1º, com redação alterada pela LC 150/87 e 126 todos da LC 133/85).

SUPERVISOR OPERACIONAL DO DEPARTAMENTO MUNICIPAL DE LIMPEZA URBANA, no uso de suas atribuições legais,

Processo 5.2517.09.4 - CARLOS ALBERTO RODRIGUES DA SILVA JUNIOR, 558210, motorista deste Departamento, Indefere, em 23.10.09, o pedido de transposição para Secretaria Municipal da Saúde.

Processo 5.2658.09.7 - JORGE INES DA SILVA TEIXEIRA, 662905, motorista deste Departamento, Indefere, em 16.11.09, o pedido de cedência para Secretaria Municipal da Saúde.

Processo 5.2749.09.2 - LEONARDO GARCIA CAROLINO, 664422, motorista deste Departamento, Indefere, em 16.11.09, o pedido de transposição para Secretaria Municipal da Saúde.

Processo 5.2840.09.0 - THADEU BARBOSA DORNELLES, 663636, motorista deste Departamento, Indefere, em 20.11.09, o pedido de transposição para Secretaria Municipal da Saúde.

DIRETOR-GERAL DO DEPARTAMENTO MUNICIPAL DE PREVIDÊNCIA DOS SERVIDORES PÚBLICOS DO MUNICÍPIO DE PORTO ALEGRE, no uso de suas atribuições legais,

Processo 1.8331.09.0 – Indefere, em 25.11.09, a revisão do provento, requerida através do presente processo por ADÃO PEDRO DE MORAES, 25282.5, inativo, do Departamento Municipal de Água e Esgotos, por falta de amparo legal.

Processo 1.50243.09.8 – Indefere, em 25.11.09, o pedido de concessão de pensão por morte do ex-servidor ZALI ANTÔNIO DE MORAES, formulado por JUREMA VIEIRA, por ausência de amparo legal.

Processo 1.53704.09.6 – Indefere, em 25.11.09, o pedido de auxílio-reclusão do servidor DORACI PEREIRA, formulado por MAIARA DIAS PEREIRA e irmãos, por ausência de amparo legal.

Estagiários

COORDENADORA DE ESTÁGIOS DO PREVIMPA:

FAZ CESSAR o Termo de Compromisso 157 de 27.2.09, de RODRIGO MOREIRA LIMA, 88916.0, lotado no Gabinete do Diretor-Geral, a contar de 24.11.09, através da Solicitação de Cessação de Estágio 105.

CÂMARA

RESOLUÇÃO 2.152, DE 25 DE NOVEMBRO DE 2009

Concede ao mestre Akira Taniguchi Shihan, “in memoriam”, o Diploma Honra ao Mérito.

O PRESIDENTE DA CÂMARA MUNICIPAL DE PORTO ALEGRE

Faço saber, em observância ao art. 19, inciso II, alínea “m”, da Resolução nº 1.178, de 16 de julho de 1992, e alterações posteriores, que a Câmara Municipal aprovou e eu promulgo a seguinte Resolução:

Art. 1º Fica concedido ao mestre Akira Taniguchi Shihan, “in memoriam”, o Diploma Honra ao Mérito, nos termos da Resolução nº 2.083, de 7 de novembro de 2007.

Art. 2º Esta Resolução entra em vigor na data de sua publicação.

GABINETE DA PRESIDÊNCIA DA CÂMARA MUNICIPAL DE PORTO ALEGRE, 25 DE NOVEMBRO DE 2009.

SEBASTIÃO MELO,
Presidente.

Registre-se e publique-se:
NELCIR TESSARO,
1º Secretário.

EDITAIS



EXTRATOS

Câmara Municipal de Porto Alegre

VALOR: R\$ 504,00.
BASE LEGAL: Lei Federal 8.666/93, com suas alterações posteriores.

PROCESSO: 4023/09
CONTRATADA: ALINE DE ABREU ANDREOLI (ACQUATICA)
OBJETO: Ata de Registro de Preços para eventual aquisição de 4.800 garrações de água mineral, sem gás, em garrações de 20 litros, com fornecimento de vasilhame, em comodato, caracterizados no Termo de Referência Anexo IV do Edital do Pregão Eletrônico 165/09.
DATA DA ASSINATURA: 16 de novembro de 2009.
VIGÊNCIA: 1 ano a contar de sua assinatura
VALOR: R\$ 21.360,00
BASE LEGAL: Lei Federal 8.666/93, com suas alterações posteriores.

PROCESSO: 4023/09
CONTRATADA: ALINE DE ABREU ANDREOLI (ACQUATICA)
OBJETO: Contrato de Comodato para cessão gratuita de uso de 240 garrações (vasilhames) com capacidade de 20 litros, para acondicionamento de água mineral sem gás de propriedade da Comodante à Comodatária.
DATA DA ASSINATURA: 16 de novembro de 2009.
VIGÊNCIA: 12 meses a contar de sua assinatura
BASE LEGAL: Lei Federal 8.666/93, com suas alterações posteriores.

PROCESSO: 4317/09
CONTRATADA: COMERCIAL DE PRODUTOS COLONIAIS ALCIONE LTDA
OBJETO: Ata de Registro de Preços para eventual aquisição de 2.300 quilos de açúcar refinado, caracterizados no Termo de Referência Anexo I do Edital do Pregão Eletrônico 164/09.
DATA DA ASSINATURA: 17 de novembro de 2009.
VIGÊNCIA: 1 ano a contar de sua assinatura
VALOR: R\$ 3.450,00
BASE LEGAL: Lei Federal 8.666/93, com suas alterações posteriores.

PROCESSO: 4685/08 volume IV
CONTRATADA: CONSTRUTORA DINEK LTDA
OBJETO: Termo de Aditamento 06 ao contrato para execução de reforma na sala da Taquigrafia e áreas adjacentes, com fornecimento de material, equipamento e mão-de-obra, para prorrogação de prazo.
DATA DA ASSINATURA: 20 de novembro de 2009.
VIGÊNCIA: de 5 de outubro de 2009 a 30 de novembro de 2009.
BASE LEGAL: Lei Federal 8.666/93, com suas alterações posteriores.

PROCESSO: 1994/09
CONTRATADA: HYLly INDÚSTRIA E COMÉRCIO LTDA
OBJETO: Termo de Aditamento 2 ao contrato de execução do projeto de sinalização interna do prédio da Câmara Municipal de Porto Alegre, para prorrogação de prazo.
DATA DA ASSINATURA: 19 de novembro de 2009.
VIGÊNCIA: 60 dias a contar de 28 de setembro de 2009
BASE LEGAL: Lei Federal 8.666/93, com suas alterações posteriores.

PROCESSO: 5279/09
CONTRATADA: ABORGAMA DO BRASIL LTDA
OBJETO: Termo de Aditamento 3 ao contrato de prestação de serviços de coleta, transporte, tratamento e destinação final dos resíduos dos serviços de saúde produzidos pelo Ambulatório Médico da Câmara Municipal de Porto Alegre, para prorrogação de prazo e reajuste de valor.
DATA DA ASSINATURA: 18 de novembro de 2009.
VIGÊNCIA: 1 ano a contar de 1º de janeiro de 2010
VALOR: R\$ 37,47 por coleta realizada
BASE LEGAL: Lei Federal 8.666/93, com suas alterações posteriores.

PROCESSO: 6558/07
CONTRATADA: VIVO S/A
OBJETO: Termo de Aditamento 6 ao contrato de comodato que tem por objeto o empréstimo por parte da Comodante de 92 Estações de Telefonia Móvel Celular, Plano Corporativo, pelo sistema pós-pago, para prorrogação de prazo.
DATA DA ASSINATURA: 17 de novembro de 2009.
VIGÊNCIA: 12 meses a contar de 5 de outubro de 2009
BASE LEGAL: Lei Federal 8.666/93, com suas alterações posteriores.

PROCESSO: 7775/07
CONTRATADA: ABECAPA
OBJETO: Termo de Aditamento 4 ao convênio para disponibilização pelo Órgão Concedente de uma área (sala) do

prédio da Câmara Municipal de Porto Alegre para a ABECAPA, para prorrogação de prazo.
DATA DA ASSINATURA: 13 de novembro de 2009.
VIGÊNCIA: 2 anos a contar de 12 de dezembro de 2009.
BASE LEGAL: Lei Federal 8.666/93, com suas alterações posteriores.

PROCESSO: 1769/09
CONTRATADA: MARINONIO SERVICE LTDA
OBJETO: Termo de Aditamento 1 ao contrato de prestação de serviços de limpeza, conservação e higienização, para inclusão de serviço de jardinagem com a disponibilização de quatro jardins.
DATA DA ASSINATURA: 5 de novembro de 2009.
VALOR ACRESCIDO: R\$ 6.111,08 mensais
BASE LEGAL: Lei Federal 8.666/93, com suas alterações posteriores.

PROCESSO: 4430/09
CONTRATADA: MECÂNICA LORD – KAR – JOAQUIM LAVOURA DA COSTA ME
OBJETO: Termo de Aditamento 3 ao contrato de prestação dos serviços de manutenção preventiva e corretiva, com substituição de peças originais dos veículos da frota da Câmara Municipal de Porto Alegre, para prorrogação de prazo.
DATA DA ASSINATURA: 4 de novembro de 2009.
VIGÊNCIA: 12 meses a contar de 1º de dezembro de 2009
BASE LEGAL: Lei Federal 8.666/93, com suas alterações posteriores.

PROCESSO: 4094/09
CONTRATADA: Companhia de Processamento de Dados do Município de Porto Alegre.
OBJETO: Termo de Aditamento 3 ao contrato de prestação de serviços de disponibilização de recursos de hardware, software e suporte técnico à Câmara Municipal de Porto Alegre, possibilitando a continuação do Projeto Implantação do Sistema REF – Sistema de Registros Funcionais, para prorrogação de prazo e reajuste de valor.
DATA DA ASSINATURA: 4 de novembro de 2009.
VIGÊNCIA: 12 meses a contar de 9 de outubro de 2009
VALORES: R\$ 184,01 - Análise e O & M, R\$ 127,25 – Programação, R\$ 7,79 - Processamento Mensal.
BASE LEGAL: Lei Federal 8.666/93, com suas alterações posteriores.

PROCESSO: 4094/09
CONTRATADA: Companhia de Processamento de Dados do Município de Porto Alegre.
OBJETO: Termo de Aditamento 2 ao contrato de prestação de serviços de disponibilização de recursos de hardware, software e suporte técnico à Câmara Municipal de Porto Alegre, possibilitando a continuação do Projeto Implantação do Sistema RHA – Sistema de Folha de Pagamento, para prorrogação de prazo e reajuste de valor.
DATA DA ASSINATURA: 4 de novembro de 2009.
VIGÊNCIA: 12 meses a contar de 9 de outubro de 2009.
VALORES: R\$ 184,01 - Análise e O & M, R\$ 127,25 – Programação, R\$ 2,73 - Contracheque processado na antecipação quinzenal, R\$ 11,35 - Demais contracheques processados
BASE LEGAL: Lei Federal 8.666/93, com suas alterações posteriores.

PROCESSO: 1838/09 volume II
CONTRATADA: G3.COM COMUNICAÇÃO INTEGRADA LTDA (BWS/PLENNIA COMUNICAÇÃO)
OBJETO: Termo de Aditamento 2 ao contrato de contratação de agência de divulgação, em rádio, de um programete denominado "Um Minuto da Câmara", para inclusão da rádio Band Am, horário do programa Jornal Gente, no Anexo I-A do instrumento contratual.
DATA DA ASSINATURA: 4 de novembro de 2009.
VALOR ACRESCIDO: R\$ 8.000,00.
BASE LEGAL: Lei Federal 8.666/93, com suas alterações posteriores.

PROCESSO: 5337/09
CONTRATADA: CNC – CENTRO NACIONAL DE CÓPIAS LTDA.
OBJETO: Termo de Aditamento 4 ao contrato de locação e instalação de seis copiadoras/impressoras digitais, para prorrogação de prazo.
DATA DA ASSINATURA: 30 de novembro de 2009.
VIGÊNCIA: 12 meses a contar de 13 de dezembro de 2009
BASE LEGAL: Lei Federal 8.666/93, com suas alterações posteriores.

Porto Alegre, 1º de dezembro de 2009.

MARTA LIA DUTRA PRATES,
Diretora de Patrimônio e Finanças.

PROCESSO: 2158/09

CONTRATADA: DUCATTI ENGENHARIA LTDA

OBJETO: Contrato para execução de reforma no Plenário Otávio Rocha, com fornecimento de material, equipamento e mão-de-obra, conforme especificações nos Anexos I, I-E-a, I-E-b, I-E-c, I-E-d (planilha de custos) e I-F-a, I-F-b, I-F-c, I-F-d (cronogramas físico-financeiros) da Tomada de Preços 2/09.

DATA DA ASSINATURA: 3 de novembro de 2009.

VIGÊNCIA: 180 dias a contar da ordem de início comunicada pelo Serviço de Obras e Manutenção

VALOR: R\$ 504.195,45

BASE LEGAL: Lei Federal 8.666/93, com suas alterações posteriores.

PROCESSO: 4061/09

PARTES: ESCOLA DE EDUCAÇÃO PROFISSIONAL MAXWELL
OBJETO: Convênio para proporcionar, oportunidades de complementação educacional a alunos regularmente matriculados nos cursos técnicos em redes de computadores e informática da unidade de ensino, através da realização de estágio não remunerado junto à Câmara Municipal de Porto Alegre, nos termos da Lei 11.788/08.

DATA DA ASSINATURA: 4 de novembro de 2009.

VIGÊNCIA: 2 anos a contar de sua assinatura

BASE LEGAL: Artigo 8º da Lei 11.788/08 e Lei Federal 8.666/93, com suas alterações posteriores.

PROCESSO: 5186/09

PARTES: FUNDAÇÃO LA SALLE – ESCOLA SUPERIOR DE GESTÃO PÚBLICA

OBJETO: Convênio para proporcionar o desconto em folha de pagamento, dos servidores de cargo efetivo da Câmara Municipal de Porto Alegre e seus dependentes, dos valores correspondentes aos cursos oferecidos pela fundação La Salle – Escola Superior de Gestão Pública.

DATA DA ASSINATURA: 12 de novembro de 2009.

VIGÊNCIA: 60 meses a contar de sua assinatura

BASE LEGAL: Lei Federal 8.666/93, com suas alterações posteriores.

PROCESSO: 4074/09

CONTRATADA: ANNAJU GRÁFICA LTDA

OBJETO: Ata de Registro de Preços para eventual aquisição de 360 pacotes de cartão de apresentação de Vereador/Diretor, caracterizados no Termo de Referência Anexo IV do Edital do Pregão Eletrônico 149/09.

DATA DA ASSINATURA: 4 de novembro de 2009.

VIGÊNCIA: 1 ano a contar de sua assinatura

VALOR MENSAL: R\$ 4.770,00

BASE LEGAL: Lei Federal 8.666/93, com suas alterações posteriores.

PROCESSO: 4445/09

CONTRATADA: ELAINE TEREZINHA HARTWIG PORRO FERRARI

OBJETO: Ata de Registro de Preços para eventual aquisição de 3.000 peças de pastas com abas e elástico, caracterizados no Termo de Referência Anexo IV do Edital do Pregão Eletrônico 166/09.

DATA DA ASSINATURA: 16 de novembro de 2009.

VIGÊNCIA: 1 ano a contar de sua assinatura

VALOR: R\$ 3.600,00

BASE LEGAL: Lei Federal 8.666/93, com suas alterações posteriores.

PROCESSO: 4447/09

CONTRATADA: DISTRIBUIDORA GAÚCHA DE PAPEL LTDA - DIGAPEL

OBJETO: Ata de Registro de Preços para eventual aquisição de 220 peças de pastas com A/Z lombada estreita, caracterizados no Termo de Referência Anexo IV do Edital do Pregão Eletrônico 166/09.

DATA DA ASSINATURA: 16 de novembro de 2009.

VIGÊNCIA: 1 ano a contar de sua assinatura

VALOR: R\$ 792,00

BASE LEGAL: Lei Federal 8.666/93, com suas alterações posteriores.

PROCESSO: 4447/09

CONTRATADA: DISTRIBUIDORA GAÚCHA DE PAPEL LTDA - DIGAPEL

OBJETO: Ata de Registro de Preços para eventual aquisição de 700 peças de caixa de papelão (arquivo morto), caracterizados no Termo de Referência Anexo IV do Edital do Pregão Eletrônico 166/09.

DATA DA ASSINATURA: 16 de novembro de 2009.

VIGÊNCIA: 1 ano a contar de sua assinatura

PREGÃO ELETRÔNICO 167/09

A CÂMARA MUNICIPAL DE PORTO ALEGRE torna público o resultado do julgamento das propostas, por lotes, da seguinte licitação:

SISTEMA DE REGISTRO DE PREÇOS

PROCESSO 4449/09

OBJETO: Aquisição de saco para lixo (50 litros), na cor laranja.
LOTE 1: CLEAN DISTRIBUIDORA DE PRODUTOS DE LIMPEZA LTDA.

A íntegra do julgamento encontra-se à disposição dos inte-

ressados na sala 395, 3º andar do prédio da Câmara Municipal de Porto Alegre, ou nos endereços (www.camarapoa.rs.gov.br/pregaoonline ou www.pregaobanrisul.com.br).

Porto Alegre, 1º de dezembro de 2009.

VALTAIR DO AMARAL MADALENA, Pregoeiro.

SÚMULA DE INEXIGIBILIDADE

A DIRETORIA-GERAL da Câmara Municipal de Porto Alegre

torna público o seguinte ato, de acordo com a Lei Federal 8.666/93, com a ratificação do artigo 26 do mesmo diploma legal:

PROCESSO	EMPRESA	JUSTIFICATIVA LEGAL
5858/08	Três Comércio de Publicações Ltda.	Artigo 25, inciso I
4225/09	Editora Casa Amarela Ltda.	Artigo 25, inciso I
5000/09	Três Comércio de Publicações Ltda.	Artigo 25, inciso I
5173/09	Associação Literária São Boaventura Correio Riograndense	Artigo 25, inciso I

Porto Alegre, 1º de dezembro de 2009.

CARLOS NORBERTO MAGALHÃES FRAGA,
Diretor-Geral.



CONVITE 52/09 PROCESSO 003.080547.09.5

OBJETO: Formulário Contínuo.

DATA DE ABERTURA: 14 de dezembro de 2009, às 14h30min
LOCAL: Rua Gastão Rhodes, 222, 1º andar.

O edital e demais elementos desta licitação poderão ser retirados pelos interessados diretamente no site www.portoalegre.rs.gov.br/licitacao ou na Equipe de Apoio Administrativo da Central de Licitações do Departamento Municipal de Água e Esgotos, endereço acima, no horário das 8h30min às 11h30min e das 14h às 17h, mediante recolhimento de R\$ 4,50 por edital, em qualquer agência do Banrisul, na conta 04.002400.0-4, agência 051, finalidade 000004-3, ou do Banco do Brasil, na conta 1000.6, agência 3798-2 (depósito para conta de terceiros). Outras informações poderão ser obtidas através dos telefones (0xx51)3289.9643/9143/9651/9645.

Alertamos que os participantes deste Convite deverão apresentar dois envelopes fechados e distintos, contendo os documentos de Habilitação (envelope "A") e a Proposta (envelope "B"), na Equipe de Apoio Administrativo da Central de Licitações do Departamento Municipal de Água e Esgotos, sito na Rua Gastão Rhodes, 222, 1º andar, Porto Alegre/RS, no dia e horário estabelecidos para abertura.

CONVITE 55/09 PROCESSO 003.080542.09.3

OBJETO: Materiais de limpeza.

DATA DE ABERTURA: 16 de dezembro de 2009, às 9h.

LOCAL: Rua Gastão Rhodes, 222, 1º andar.

O edital e demais elementos desta licitação poderão ser retirados pelos interessados diretamente no site

Prefeitura Municipal de Porto Alegre

DEPARTAMENTO MUNICIPAL DE ÁGUA E ESGOTOS

www.portoalegre.rs.gov.br/licitacao ou na Equipe de Apoio Administrativo da Central de Licitações do Departamento Municipal de Água e Esgotos, endereço acima, no horário das 8h30min às 11h30min e das 14h às 17h, mediante recolhimento de R\$ 4,50 por edital, em qualquer agência do Banrisul, na conta 04.002400.0-4, agência 051, finalidade 000004-3, ou do Banco do Brasil, na conta 1000.6, agência 3798-2 (depósito para conta de terceiros). Outras informações poderão ser obtidas através dos telefones (0xx51)3289.9643/9143/9651/9645.

Alertamos que os participantes deste Convite deverão apresentar dois envelopes fechados e distintos, contendo os documentos de Habilitação (envelope "A") e a Proposta (envelope "B"), na Equipe de Apoio Administrativo da Central de Licitações do Departamento Municipal de Água e Esgotos, sito na Rua Gastão Rhodes, 222, 1º andar, Porto Alegre/RS, no dia e horário estabelecidos para abertura.

CONVITE 56/09 PROCESSO 003.080541.09.7

OBJETO: Querosene.

DATA DE ABERTURA: 17 de dezembro de 2009, às 9h.

LOCAL: Rua Gastão Rhodes, 222, 1º andar.

O edital e demais elementos desta licitação poderão ser retirados pelos interessados diretamente no site www.portoalegre.rs.gov.br/licitacao ou na Equipe de Apoio Administrativo da Central de Licitações do Departamento Municipal de Água e Esgotos, endereço acima, no horário das 8h30min às 11h30min e das 14h às 17h, mediante recolhimento de R\$ 4,50 por edital, em qualquer agência do Banrisul, na conta 04.002400.0-4, agência 051, finalidade 000004-3, ou do Banco do Brasil, na conta 1000.6, agência 3798-2 (depósito para conta de terceiros). Outras informações poderão ser obtidas através dos telefones (0xx51)3289.9643/9143/9651/9645.

Alertamos que os participantes deste Convite deverão apresentar dois envelopes fechados e distintos, contendo os documentos de Habilitação (envelope "A") e a Proposta (envelope "B"), na Equipe de Apoio Administrativo da Central de Licitações do Departamento Municipal de Água e Esgotos, sito na Rua Gastão Rhodes, 222, 1º andar, Porto Alegre/RS, no dia e horário estabelecidos para abertura.

Porto Alegre, 3 de dezembro de 2009.

ANA MARLI GEREVINI,
Chefe da Seção de Editais e Programação.

RESULTADO DE JULGAMENTO CONCORRÊNCIA 003.080327.09.5

OBJETO: Serviço de execução de ligações de esgoto cloacal no perímetro urbano de Porto Alegre.

A CENTRAL DE LICITAÇÕES E CONTRATOS comunica o Julgamento de classificação referente à Licitação em epígrafe:

VENCEDORA: Encosan – Engenharia Construções e Saneamento Ltda.

VALOR da Proposta: R\$ 599.380,00

A documentação relativa às Propostas está à disposição, para análise, nos autos da referida licitação, nesta Central de Licitações, localizada na Rua Dr. Gastão Rhodes 222, 1º andar, Bairro Santana, nesta Capital.

Porto Alegre, 2 de dezembro de 2009.

INGRID SCHÄFFER LAUTERT,
Presidente da Comissão de Licitações.



CONVOCAÇÃO PREGÃO ELETRÔNICO DE SERVIÇOS 96/09 PROCESSO 001.050142.09.7

A UNIDADE DE CONTROLE DE VEÍCULOS LOCADOS, através da Célula de Gestão Financeira, da Secretaria Municipal da Fazenda, convoca as empresas relacionadas abaixo, adjudicadas no Pregão Eletrônico de Serviços acima, para apresentar no prazo de 10 dias consecutivos a contar desta publicação, a documentação relativa aos veículos objetos deste Pregão nos termos do item 11.6 do Edital.

LOTE 1: LMV Transportes Ltda.

LOTE 2: SCTUR Locação de Veículos Ltda.

LOTE 3: Brazcar Transportes Ltda

LOTE 4: LMV Transportes Ltda.

LOTE 5: Estur Locação de Veículos Ltda.

LOTE 6: Escobar & Guaglianoni Ltda.

LOTE 7: Silveira & Fraga Ltda.

Porto Alegre, 2 de dezembro de 2009.

JOSÉ ALFREDO FLORES ROJAS
Gestor da Célula de Gestão Financeira.

EXTRATO DE TERMO ADITIVO

PROCESSO 001.051208.08.3

CONTRATANTE: Secretaria Municipal da Fazenda

CONTRATADA: Kepeler Consultoria e Pesquisa Ltda.

OBJETO: Adição de 18 % ao valor contratado, para confecção do relatório complementar ao relatório final da avaliação da primeira etapa do Programa de Reassentamento Involuntário, do Programa Socioambiental de Porto Alegre – PISA.

MODALIDADE: Convite 2/08

VALOR: R\$ 12.132,00

EXTRATO DE CONTRATO

PROCESSO 001.019095.09.0

Prefeitura Municipal de Porto Alegre

SECRETARIA MUNICIPAL DA FAZENDA

CONTRATANTE: Secretaria Municipal da Fazenda.

CONTRATADA: Elevadores Atlas Schindler S.A

OBJETO: Prestação de serviços técnicos de engenharia para manutenção corretiva da escada rolante instalada no Mercado Público Central de Porto Alegre, para Secretaria Municipal da Produção, Indústria e Comércio.

MODALIDADE: Pregão Eletrônico de Serviço 32/09

DOTAÇÃO ORÇAMENTÁRIA: 1600.1605.23.0122.0116.2654.339039.

VALOR: R\$ 24.000,00

Porto Alegre, 2 de dezembro de 2009.

CRISTIANO ROBERTO TATSCH,
Secretário Municipal da Fazenda.

RESULTADO DE JULGAMENTO

PREGÃO ELETRÔNICO DE SERVIÇOS 066/09
PROCESSO 001.039755.09.6

A ÁREA DE COMPRAS E SERVIÇOS, da Secretaria Municipal da Fazenda informa o resultado final de julgamento do Pregão Eletrônico de Serviços acima.

OBJETO: Contratação serviços especializados empresa especializada em serviços de limpeza e higienização para a Secretaria Municipal da Juventude.

VENCEDORA: JOSELAINE PASSOS GORZIZA ME.

VALOR MENSAL: R\$ 1.254,16

VALOR GLOBAL: R\$ 15.049,92

Porto Alegre, 30 de novembro de 2009.

RESULTADO DE JULGAMENTO

PREGÃO ELETRÔNICO DE SERVIÇOS 101/09
PROCESSO 001.050147.09.9

A ÁREA DE COMPRAS E SERVIÇOS, da Secretaria Municipi-

pal da Fazenda informa o resultado final de julgamento do Pregão Eletrônico de Serviços acima.

OBJETO: Contratação serviços para aquisição de material de expediente timbrado com a marca da Secretaria de Turismo.

VENCEDOR : PERFIL GRAFICA E EDITORA LTDA

VALOR GLOBAL: R\$ 4.000,00.

Porto Alegre, 1º de dezembro de 2009.

JOSÉ OTÁVIO FERREIRA FERRAZ,
Gestor da Área de Compras e Serviços.

LICITAÇÃO DESERTA PREGÃO ELETRÔNICO DE SERVIÇOS 104/09 PROCESSO 001.050150.09.0

A ÁREA DE COMPRAS E SERVIÇOS da Secretaria Municipal da Fazenda torna público que não compareceram empresas para a licitação em epígrafe, dando como DESERTA a licitação.

EXTRATO DE CONTRATO PREGÃO DE SERVIÇOS 84/09

CONTRATANTE: Município de Porto Alegre.

CONTRATADA: JRV Oliveira & Filho Ltda Me.

OBJETO: Contratação serviços especializados em instalação de persianas verticais nas janelas do 6º (sexto) ao 15º (décimo quinto) andar do prédio da Secretaria Municipal de Educação.

MODALIDADE: Pregão 84/09

PROCESSO: 001.048017.09.4

DOTAÇÃO ORÇAMENTÁRIA: 1500.1501.12.0122.0109.2558.529.339039

VALOR TOTAL: R\$ 46.774,67.

Porto Alegre, 2 de dezembro de 2009.

JOSÉ OTÁVIO FERREIRA FERRAZ,
Gestor da Área de Compras e Serviços.



EXTRATO DE CONTRATO E DISPENSA

CONTRATANTE: Município de Porto Alegre através da Secretaria Municipal de Educação.
CONTRATADA: Samira Vidal de Oliveira.
OBJETO: Contratação de Serviços de interpretação e tradução de Língua Brasileira de Sinais (Libras), totalizando 100 horas.
VALOR: de R\$ 3.500,00.
DOTAÇÃO ORÇAMENTARIA: 1502-2566-339039.
BASE LEGAL: Artigo 24, inciso II da Lei 8.666/93 e alterações posteriores.
PRAZO: O prazo de vigência da presente contratação é de seis meses.
PROCESSO 001.007229.09.7
Porto Alegre, 1º de dezembro de 2009.

INEXIGIBILIDADE

CONTRATANTE: Município de Porto Alegre através da Secretaria Municipal de Educação.
CONTRATADO: Michele Silveira de Lima
OBJETO: Proferir palestra e promover atividade física dirigida, no encontro de formação para funcionários do setor de nutrição da Secretaria Municipal de Educação.
VALOR: R\$ 400,00, no valor total.
DOTAÇÃO: 1502-2478-3390361.
PRAZOS: O prazo de vigência da presente contratação é de 11

Prefeitura Municipal de Porto Alegre
SECRETARIA MUNICIPAL DE EDUCAÇÃO
de dezembro de 2009.
EMBASAMENTO LEGAL: Artigo 25, inciso II da Lei Federal 8.666/93.
PROCESSO: 001.049977.09.1
Porto Alegre, 18 de novembro de 2009.

EXTRATO DE CONTRATO E DISPENSA

USUÁRIO: Município de Porto Alegre através da Secretaria Municipal de Educação.
PERMITENTE: União Brasileira de Educação e assistência – PUCRS.
OBJETO: Locação do Salão de atos da Pontifícia Universidade Católica do Rio Grande do Sul - PUCRS.
PRAZOS: O prazo de vigência da presente contratação é 7 de dezembro de 2009.
VALOR: R\$ 5.594,00.
DOTAÇÃO ORÇAMENTARIA: 1502-2560-339039.
EMBASAMENTO LEGAL: Artigo 24, inciso X da Lei 8.666/93 e alterações posteriores.
PROCESSO 001.056511.09.4
Porto Alegre, 1º de dezembro de 2009.

EXTRATO DE CONTRATO E DISPENSA

CONTRATANTE: Município de Porto Alegre através da Secretaria

Municipal de Educação.
CONTRATADA: Angela Beatriz da Costa Salomão.
OBJETO: Contratação de Serviços de iluminação para o espetáculo ballet "O quebra nozes"
VALOR: de R\$ 3.300,00
DOTAÇÃO ORÇAMENTARIA: 1502-2560-339039.
BASE LEGAL: Artigo 24, inciso II da Lei 8.666/93 e alterações posteriores.
PRAZO: O prazo de vigência da presente contratação é 7 de dezembro de 2009.
PROCESSO 001.049958.09.7
Porto Alegre, 1º de dezembro de 2009.

EXTRATO DE CONTRATO E DISPENSA

CONTRATANTE: Município de Porto Alegre através da Secretaria Municipal de Educação.
CONTRATADA: Maritima Seguros S.A
OBJETO: Prestar serviço de seguro a Deposito de suprimentos.
VALOR: R\$ 2.977,28.
DOTAÇÃO ORÇAMENTARIA: 1501-2558-339039.
BASE LEGAL: Artigo 24, inciso II da Lei 8.666/93 e alterações posteriores.
PRAZO: A vigência desta contratação é de 12 meses a partir de 10 de dezembro de 2009.
PROCESSO 001.039976.09.2
Porto Alegre, 18 de novembro de 2009.

CLECI MARIA JURACH, Secretária Municipal de Educação.



PROCESSO SELETIVO 6/09 PROCESSO 001.053242.09.2 OFICINEIROS PARA O PROJETO DE DESCENTRALIZAÇÃO DA CULTURA 2010

A PREFEITURA DE PORTO ALEGRE, através da Secretaria Municipal da Cultura, comunica aos interessados que estará recebendo de 7 de dezembro de 2009 a 29 de janeiro de 2010, na forma da Lei 8.666/93, no que couber, na Coordenação de Descentralização da Cultura, sita na Av. Pres. João Goulart, 551 sala 607, de segunda à sexta, no horário das 9h às 11h30min e das 14h às 17h30min, a documentação referente ao Processo Seletivo de Oficineiros para o Projeto de Descentralização da Cultura para o ano de 2009, Pessoas Físicas, ou Jurídicas (no caso de Inclusão Cultural) nas áreas de Dança, Vídeo, Fotografia, Música, Literatura, Artes Plásticas, Hip Hop (quatro elementos), Teatro, Confecção de Instrumentos de Percussão com Materiais Recicláveis, Capoeira, Comunicação Comunitária (rádio, jornal, fanzine), 3ª idade, Acessibilidade e Inclusão Cultural.
CRONOGRAMA
1ª ETAPA: Inscrições: de 7 de dezembro de 2009 a 29 de janeiro de 2010.
Resultado da pré seleção: 12 de fevereiro de 2010, publicação no Diário Oficial do Município e no endereço www.portoalegre.rs.gov.br
2ª ETAPA: Entrevistas com os pré-selecionados, realizada pela Comissão de Seleção, de 15 de fevereiro de 2010 a 5 de março

Prefeitura Municipal de Porto Alegre
SECRETARIA MUNICIPAL DA CULTURA
de 2010
Divulgação do resultado final: 9 de março de 2010, publicada no Diário Oficial do Município e no site da Prefeitura
3ª ETAPA: 15 de março de 2010 às 10h, Sala P.F. Gastal, Usina do Gasômetro, reunião com os oficineiros, supervisores e a Coordenação, para as diretrizes finais.

O inteiro teor do regulamento do processo seletivo e quaisquer esclarecimentos sobre o mesmo poderão ser obtidos junto à Coordenação de Descentralização da Cultura, Av. Pres. João Goulart, 551, Sala 607, CEP 90010-120 – Porto Alegre, pelo fone (0xx51) 3289.8115 ou 3289.8118, ou ainda pelo e-mail: descentralizacao@smc.prefpoa.com.br
Porto Alegre, 2 de dezembro de 2009.

RETIFICAÇÃO RESULTADO FINAL CONVITE 32/09 PROCESSO 001.053241.09.6

OBJETO: Contratação de serviços de Produção para o lançamento Oficial e Exposição áudio-visual do Expo-Shangai, na Usina do Gasômetro, da Secretaria Municipal da Cultura.
A SECRETARIA MUNICIPAL DA CULTURA torna público o resultado final relativo ao certame em epígrafe:

Empresa	Valor	Classificação
Backstage Sonorização e Iluminação Ltda	34.730,00	1º Lugar
Rimoni Associados e Promoções de Eventos Ltda	34.732,00	2º Lugar

Porto Alegre, 1º de dezembro de 2009.

SERGIUS GONZAGA,
Secretário Municipal da Cultura.

TOMADA DE PREÇOS 20/09 PROCESSO 001.053245.09.1

MODALIDADE: Tomada de Preços do tipo menor preço global.
OBJETO: Contratação de serviços de locação de equipamentos e materiais, e realização de serviços de engenharia, para a execução do projeto de infra-estrutura, envolvendo a montagem e desmontagem das instalações do Carnaval 2010 para a Coordenação das Manifestações Populares da Secretaria Municipal da Cultura.
Recebimento e abertura dos envelopes de documentação e proposta:
DATA: 21 de dezembro de 2009, às 11h.
LOCAL: Sala de Reuniões - Casa Torelly, sita na Av. Independência, 453.
Informações e obtenção do instrumento convocatório e seus anexos, na Seção de Licitação, Av. Independência, 453, das 9h às 11h30min e das 14h às 17h30min, telefone: (51) 3289.8018, telefone-fax: (51) 3289.8019, mediante disquete, através do e-mail licitacoes@smc.prefpoa.com.br, ou no site www.portoalegre.rs.gov.br/smc
Porto Alegre, 3 de dezembro de 2009.

SERGIUS GONZAGA, Secretário Municipal da Cultura.



DISPENSA DE LICITAÇÃO

PROCESSO 001.049343.09.2
CONTRATANTE: Município de Porto Alegre.
CONTRATADA: Saúde Ecosul Emergências Médicas Ltda.
OBJETO: Contratação de empresa para realizar os serviços de remoção em ambulância dos pacientes do Hospital Materno-Infantil Presidente Vargas.
VALOR: R\$ 8.000,00.
PRAZO: 180 dias.
ENQUADRAMENTO LEGAL: Artigo 24, inciso II, Lei 8.666/93.

PROCESSO 001.032617.09.7
CONTRATANTE: Município de Porto Alegre.
CONTRATADA: Defínsect Controle de Pragas Urbanas - FI
OBJETO: Prestação de serviços de higienização de fachadas e instalação de redes de proteção e anteparos contra pombos, com fornecimento de material, equipamentos e EPI's, no prédio Sede da Secretaria Municipal de Saúde.
PREÇO: R\$ 28.820,00
ENQUADRAMENTO LEGAL: Artigo 24, V da Lei Federal 8.666/93 e alterações supervenientes.

ELISEU SANTOS, Secretário Municipal de Saúde.

Prefeitura Municipal de Porto Alegre SECRETARIA MUNICIPAL DE SAÚDE EXTRATO DE TERMO ADITIVOS

PROCESSO 001.044418.05
CONTRATANTE: Município de Porto Alegre.
CONTRATADA: Asset Service Company Ltda.
OBJETO: Prorrogação do prazo do contrato e realização de acréscimos e reduções de locais e quantitativos de recolhimento e entrega de roupas hospitalares.
VALOR: R\$ 3.550,00 mensais e R\$ 42.600,00 anuais.
BASE LEGAL: Lei 8.666/93, artigo 57, II.

DISPENSAS

PROCESSO: 001.049294.09.1
CONTRATANTE: Município de Porto Alegre
CONTRATADA: Companhia de Processamento de Dados do Município de Porto Alegre.
OBJETO: Implantação de pontos de lógica e elétricos nas unidades que integram a Gerência Leste/Nordeste.
PREÇO: R\$ 2.322,77
ENQUADRAMENTO LEGAL: Artigo 24, VIII da Lei Federal 8.666/93 e alterações supervenientes.

93 e alterações supervenientes.

PROCESSO: 001.049170.09.0
CONTRATANTE: Município de Porto Alegre
CONTRATADA: Companhia de Processamento de Dados do Município de Porto Alegre.
OBJETO: Implantação de pontos de lógica e elétricos nas unidades que integram a Gerência Leste/Nordeste.
PREÇO: R\$ 2.322,77
ENQUADRAMENTO LEGAL: Artigo 24, VIII da Lei Federal 8.666/93 e alterações supervenientes.

PROCESSO: 001.049169.09.2
CONTRATANTE: Município de Porto Alegre
CONTRATADA: Companhia de Processamento de Dados do Município de Porto Alegre.
OBJETO: Implantação de pontos de lógica e elétricos nas unidades que integram a Gerência Leste/Nordeste.
PREÇO: R\$ 2.322,77
ENQUADRAMENTO LEGAL: Artigo 24, VIII da Lei Federal 8.666/93 e alterações supervenientes.
Porto Alegre, 10 de novembro de 2009.

ELISEU SANTOS, Secretário Municipal de Saúde.



**RESULTADO
DE LICITAÇÃO
TOMADA DE PREÇOS 5/09
PROCESSO 005.000848.09.3
FASE DE HABILITAÇÃO**

OBJETO: Aquisição de prensa hidráulica simples, prensa hidráulica vertical, elevador de carga móvel e balança digital de plataforma.

A COMISSÃO PERMANENTE DE LICITAÇÕES do Departamento Municipal de Limpeza Urbana, designada através da portaria 106/09, torna público o resultado da fase de habilitação da Licitação em epígrafe, como segue:

EMPRESAS HABILITADAS:

Reforplástica Comércio de Peças, Reformas e Automação Ltda – Me.
Kubitz Equipamentos Hidráulicos Ltda

Prefeitura Municipal de Porto Alegre
DEPARTAMENTO MUNICIPAL DE LIMPEZA URBANA
Marilise Kozoroski Giorgetta
Iguaçumec Eletromecânica Ltda

Comunicamos que de acordo com a Legislação pertinente à matéria, o prazo para recurso é de cinco dias úteis, a contar da publicação deste resultado.

Outrossim, caso não ocorram recursos, a abertura dos envelopes 2 contendo as propostas das empresas licitantes habilitadas na presente licitação ocorrerá no dia 14 de dezembro de 2009, às 15h30min, na sala 25 (Auditório) deste Departamento, na Av. Azenha, 631.

Porto Alegre, 1º de dezembro de 2009

VITOR HUGO MARTINS DORNELLES,
Presidente da Comissão Permanente de Licitação.

**EXTRATO DE TERMO
ADITIVO 73/09**

PROCESSO 005.00171.09.3

CONTRATANTE: Departamento Municipal de Limpeza Urbana.
CONTRATADA: Irmandade da Santa Casa de Misericórdia de Porto Alegre.

OBJETO: Ampliação de ações conjuntas a fim de minimizar as questões relacionadas aos funcionários do Departamento Municipal de Limpeza Urbana portadores de Transtornos Mentais gerados pelo uso abusivo de drogas lícitas e ilícitas e o desenvolvimento e treinamento dos funcionários da Irmandade Santa Casa de Misericórdia, para a melhoria nos processos de manejo de resíduos gerados pela Instituição e conseqüente redução de custos.

PRORROGAÇÃO: 12 meses de 1º de dezembro de 2009 a 30 de novembro de 2010.

MODALIDADE: Termo de Mútua Cooperação 3/08

EMBASAMENTO LEGAL: Artigo 57 da Lei 8.666/93 e suas alterações.

Porto Alegre, 1º de dezembro de 2009.

MÁRIO FERNANDO DOS SANTOS MONCKS,
Diretor-Geral.



Prefeitura Municipal de Porto Alegre
COMPANHIA CARRIS PORTO-ALEGRENSE
**EXTRATO DE
CONTRATO 275A/09**

MODALIDADE: Pregão Eletrônico 68/09

CONTRATANTE: Companhia Carris Porto-Alegrense.

CONTRATADA: Elite Materiais de Construção Ltda.

OBJETO: Fornecimento parcelado de materiais elétricos.
Porto Alegre, 1º de dezembro de 2009.

**EXTRATO DE
CONTRATO 319/09**

MODALIDADE: Pregão Eletrônico 88/09.

CONTRATANTE: Companhia Carris Porto-Alegrense.

CONTRATADA: Mincarone, Ruiz e Cia Ltda

OBJETO: Fornecimento parcelado de peças para ar condicionado de ônibus

VIGÊNCIA: Seis meses, iniciando em 30 de novembro de 2009 e findando-se em 29 de maio de 2010.

VALOR GLOBAL ESTIMADO: R\$ 31.000,00.

Porto Alegre, 2 de dezembro de 2009.

ANTONIO LORENZI, Diretor-Presidente.

**DISPENSA DE
LICITAÇÃO 82/09
EXTRATO DE ORDEM DE COMPRA**

OBJETO: Aquisição de componentes para equipamentos
Ordem de compra Fornecedor Valor – R\$
4087 REITZ INDÚSTRIA MECÂNICA LTDA 701,17
Porto Alegre, 26 de novembro de 2009.

SILVANE VEBBER DOS SANTOS DA SILVA,
Coordenadora da Unidade de Compras.



Prefeitura Municipal de Porto Alegre
SECRETARIA MUNICIPAL DA JUVENTUDE
**RETIFICAÇÃO
DE EXTRATO
QUE TORNA SEM EFEITO O
EXTRATO DE CONTRATO**

CONTRATANTE: Município de Porto Alegre através da Secretaria Municipal da Juventude.

CONTRATADA: Porto Veículos Ltda Me. - CNPJ 88.485.040/0001-11, Rua Buarque de Macedo, 27 – São Geraldo – Porto Alegre/RS – CEP 90230-250

OBJETO: Retificar o extrato publicado acerca da contratação da empresa Porto veículos Ltda Me, onde tornou sem efeito o extrato de contratação, sendo que altera o número do processo para 001.023754.09.5

PROCESSO: 001.023754.09.5

Porto Alegre, 1 de dezembro de 2009.

ALEXANDRE SOUZA DA SILVEIRA,
Secretária Municipal de Juventude.



Prefeitura Municipal de Porto Alegre
SECRETARIA MUNICIPAL DE COORDENAÇÃO
POLÍTICA E GOVERNANÇA LOCAL
**SÚMULA
DE DISPENSA**

PROCESSO 001.036749.09.5

CONTRATANTE: Prefeitura Municipal de Porto Alegre através da Secretaria Municipal de Coordenação Política e Governança Local.

CONTRATADA: S L Kahl Serviços de Traduções Ltda.

OBJETO: Contratação do serviço de traduções simultâneas e versões/traduições escritas para atender as necessidades do Setor de Coordenação de Relações Internacionais da Secretaria Municipal de Coordenação Política e Governança Local.

VALOR: R\$ 7.800,00

DOTAÇÃO ORÇAMENTÁRIA: 2301-2594-339039999900-1

BASE LEGAL: Artigo 24, inciso II da Lei 8.666/93.

Porto Alegre, 2 de dezembro de 2009.

CLÊNIA MARANHÃO,
Secretária Municipal de Coordenação Política e Governança Local.



Prefeitura Municipal de Porto Alegre
SECRETARIA MUNICIPAL DE TURISMO
**DISPENSA DE
LICITAÇÃO 38/09
PROCESSO 001.044145.09.8**

CONTRATANTE: Secretaria Municipal de Turismo.

CONTRATADO: Jaan Indústria e Comércio de Confecções Ltda.

OBJETO: Confecção de uniformes padronizados para equipe do Serviço de Atenção ao Turista.

VALOR: R\$ 5.686,00.

BASE LEGAL: Artigo 24, inciso II, da Lei Federal 8.666/93.

Porto Alegre, 2 de dezembro de 2009.

LUIZ FERNANDO S. MORAES,
Secretário Municipal de Turismo.



Prefeitura Municipal de Porto Alegre
FUNDAÇÃO DE ASSISTÊNCIA SOCIAL E
CIDADANIA
**PREGÃO FÍSICO 12/09
PROCESSO 007.010395.09.1**

A FUNDAÇÃO DE ASSISTÊNCIA SOCIAL E CIDADANIA torna público que o Edital da licitação indicada abaixo encontra-se à disposição, sem custo, na home page da Prefeitura Municipal de Porto Alegre no endereço eletrônico: www.portoalegre.rs.gov.br/licitacao, junto ao "link" Portal do Cidadão, item licitações, sub-item Licitações FASC.

OBJETO: Contratação do serviço veículos locados com motoristas para atuarem junto aos Equipamentos da Fundação de Assistência Social e Cidadania conforme quantidades abaixo:

- um caminhão pequeno com capacidade mínima de carga de 4.000 kg com baú;
- um caminhão pequeno com capacidade mínima de carga 1.500kg. com baú;
- um caminhão pequeno com capacidade mínima de carga 1.500kg. com carroceria;
- três automóveis quatro portas.

- uma camionete mista, carga/passageiros, envidraçada.

ABERTURA dos Envelopes: 17 de dezembro de 2009, às 9h.
LOCAL: Auditório da Fundação de Assistência Social e Cidadania, situado na Avenida Ipiranga, 310 – 2º andar, bairro Praia de Belas.

Porto Alegre, 2 de dezembro de 2009.

MARCO ANTONIO SEADI, Presidente em exercício.



Prefeitura Municipal de Porto Alegre
DEPARTAMENTO DE ESGOTOS PLUVIAIS
**EXTRATO DE
TERMO ADITIVO
AO CONTRATO 1829**

LOCATÁRIO: Município de Porto Alegre, através do Departamento de Esgotos Pluviais.

LOCADORA: Olzcel Transportes Ltda.

OBJETO: Prorrogação de Prazo de Locação

TÉRMINO: 23 de novembro de 2010.

Porto Alegre, 2 de dezembro de 2009.

ERNESTO DA CRUZ TEIXEIRA,
Diretor do Departamento de Esgotos Pluviais.



Prefeitura Municipal de Porto Alegre
SECRETARIA ESPECIAL DE ACESSIBILIDADE
E INCLUSÃO SOCIAL
**DISPENSA
DE LICITAÇÃO**

PROCESSO 001.059970.09.0

CONTRATANTE: Município de Porto Alegre, através da Secretaria Especial de Acessibilidade e Inclusão.

CONTRATADO: Vetur Sul Impressão e Editoração Ltda. - CNPJ: 10202206/0001-58

OBJETO: Contratação de uma firma especializada para execução da produção do ato público realizado pelo Conselho Municipal dos Direitos da Pessoa com Deficiência, com o apoio da Secretaria Especial de Acessibilidade e Inclusão Social, no Dia Internacional da Pessoa com Deficiência – 3 de dezembro, com vistas a prover cobertura fotográfica, infra-estrutura e material.

VALOR: R\$ 1.200,00

BASE LEGAL: Artigo 24, inciso II, da Lei Federal 8.666/93, com alterações na Lei 9.648/98 e através da Instrução Normativa 1/09 de 14 de janeiro de 2009.

Porto Alegre, 2 de dezembro de 2009.

TARCÍZIO TEIXEIRA CARDOSO, Secretário.



Prefeitura Municipal de Porto Alegre
DEPARTAMENTO MUNICIPAL DE HABITAÇÃO
**EXTRATO DE TERMO
ADITIVO**

EXTRATO DE TERMO ADITIVO 4 À CARTA CONTRATO 21/07

CONVITE 11/07 - ELIC/CJURF

CONTRATADA: Empresa Planiduto Ar Condicionado Ltda.

PROCESSO 004.002262.07.0

FIRMADO em: 25 de novembro de 2009.

PRAZO: Fica acrescido de um mês, encerrando-se em 31 de dezembro de 2009. O referido prazo poderá ser rescindido, pelas partes, mediante aviso prévio de cinco dias, tendo em vista a mudança da sede do Departamento Municipal de Habitação.

Porto Alegre, 2 de dezembro de 2009.

HUMBERTO GOULART, Diretor-Geral.

Porto Alegre Em Cena divulga atrações para 17ª edição

A Secretaria Municipal de Cultura divulgou as primeiras atrações do 17º Porto Alegre Em Cena, que acontecerá de 8 a 26 de setembro de 2010. A madrinha escolhida para a próxima edição é Sandra Dani, considerada um dos nomes mais expressivos do teatro gaúcho, premiada cinco vezes com o Prêmio Açorianos de melhor atriz.

Entre as atrações estão o guitarrista e compositor Goran Bregovic. O ex-roqueiro propõe uma festa em uma ocasião solene. Marcou os filmes do diretor Emir Kusturica e com sua Wedding and Funeral Orchestra festeja o luto. Outro espetáculo é a peça Bob Wilson "Happy Days", do diretor Samuel Beckett. Na peça escrita em 1960 e 1961, Beckett explora um tema melancólico, cheio de humor.

A companhia de dança Sankai Juku também está entre as atrações anunciadas para o evento cultural. Fundada por Ushio Amagatsu, em 1975, eles já se apresentaram em 43 países desde 1980, e atualmente são baseados no Theatre de la Ville, em Paris.

Madrinha da próxima edição, Sandra Dani, é considerada um dos nomes mais expressivos do teatro gaúcho



Cristine Rochol – Banco de Imagens – PMPA

Programa de qualificação turística certifica profissionais

A Secretaria Municipal de Turismo (SMTUR) e o Sindicato de Hotelaria e Gastronomia de Porto Alegre (SindPoa) entregam hoje para 216 profissionais que atuam em 19 estabelecimentos de Porto Alegre os certificados de participação no Programa Encontro Técnico Dicas Turísticas de Porto Alegre – Edição 2009. A cerimônia será às 16h na sede do SindPoa (rua Dr. Barros Cassal, nº180 conj. 801).

Os oito cursos ministrados ao longo de 2009 qualificaram funcionários de restaurantes, bares e hotéis que atuam no contato direto com o público, como garçons e recepcionistas. Por meio de palestras, a cargo da SMTUR, os participantes puderam ampliar e atualizar as informações sobre os atrativos, serviços e alternativas de lazer na cidade como forma de prestar informações qualificadas ao público, em especial visitantes. Os cursos ofereceram também passeios técnicos a bordo Linha Turismo, para proporcionar aos profissionais a mesma



Luciano Ianes – Banco de Imagens – PMPA

Realizado desde 2007, o projeto qualificou mais de 600 pessoas, em 21 encontros

vivência que um turista tem ao conhecer a Capital em um city tour. Realizado desde 2007, o programa já qualificou 607 profissionais, em 21 encontros.

Linha Turismo transforma ingressos em brinquedos de Natal

Jonathan Heckler – Banco de Imagens – PMPA



Passageiros de sábado vão contribuir para que muitas crianças tenham um Natal mais alegre

Toda a arrecadação com a venda de passagens do Linha Turismo do próximo sábado, será destinada à compra de brinquedos que serão doados para creches municipais. Os passageiros que realizarem os city tours Linha Turismo nesse dia estarão contribuindo para que muitas crianças tenham um Na-

tal mais alegre. A promoção é da Campanha Natal Alegre Linha Turismo, promovida pela Secretaria Municipal de Turismo (SMTUR), a Companhia Carris Portoa-alegrense e o Gabinete da Primeira Dama. Em caso de chuva, a ação será transferida para o dia 12.

A entrega dos presentes será realizada aos diretores das creches beneficiadas, indicadas pelo Gabinete da Primeira-Dama, pelo secretário municipal de Turismo a primeira dama e o presidente da Carris, no dia 16, às 15h, no Largo Zumbi dos Palmares (em frente a SMTUR, na Travessa do Carmo, 84, bairro Cidade Baixa), onde estará o ônibus Linha Turismo e um Papai Noel caracterizado como turista.

O ônibus panorâmico tem suas saídas às 9h e 15h30, com o roteiro Tradicional, e às 10h30 e 13h30, com o roteiro Zona Sul. As passagens no roteiro Tradicional custam R\$ 8, no andar inferior, e R\$ 10, no andar superior. No roteiro Zona Sul, as tarifas custam R\$ 10 e R\$ 15, respectivamente. Reservas e informações pelo telefone 3289.6744 ou 3289.6745.

CÂMARA MUNICIPAL

Funcionários protestam contra direção do GHC

Servidores do Grupo Hospitalar Conceição (GHC) fizeram um desabafo aos vereadores da Comissão de Saúde e Meio Ambiente (Cosmam) da Câmara Municipal, na manhã desta terça-feira (1/12): "Estamos fartos da politicagem implantada nas instituições públicas, das demissões imotivadas e das terceirizações de serviços no Conceição", afirmou o vice-presidente da Associação dos Servidores do Grupo, Arlindo Nelson Ritter.

Além disso, conforme acusam os membros da entidade, a direção dos hospitais que compõem o complexo quer tornar o GHC em uma Empresa Pública de Direito Privado. "Agora arranjam uma desculpa para demitir funcionários sem critérios e privatizar a gestão dos hospitais", criticou Roberto Carlos Oliveira, presidente da Associação. "Desejamos apenas que a gestão do Conceição seja profissional baseada na qualificação técnica dos servidores, com formas democráticas de escolha dos diretores", resumiu.

Atualmente o Grupo Hospitalar Conceição é uma Sociedade Anônima cujas ações, cerca de 98%, estão concentradas nas mãos da União. A quantia de 2% está sob controle de acionistas privados. De acordo com Pedro da Luz, representante do GHC, a tentativa de mudança da razão social do Grupo, apoiada pelo Ministério da Saúde, tem como objetivo dinamizar os processos administrativos internos em prol de uma saúde pública de qualidade. "Os hospitais continuarão com o mesmo funcionamento, os concursos públicos permanecerão existindo e a isenção tributária também. A mudança vai apenas melhorar os mecanismos internos", explicou.

A empresa pública de direito privado é um instrumento de ação do estado, dotada de personalidade de direito privado, mas submetida a certas regras decorrente da finalidade pública, constituídas sob qualquer das formas admitidas em direito. O capital investido deve ser formado unicamente por recursos públicos de pessoa de administração direta ou indireta. As empresas podem ser federais, municipais ou estaduais.

"Sempre trabalhamos dentro da ótica constitucional de que a saúde é obrigação primordial do Estado, deve ser pública, universal e gratuita. Além do atendimento, o capital deve ser 100% provindos do SUS", argumentou Ritter. Hoje o GHC faz seus atendimentos integralmente pelo Sistema Único de Saúde.

Projeto Cais Mauá deverá ser votado até o final do ano

Em reunião da Mesa Diretora e das lideranças partidárias desta quarta-feira (2/12), os vereadores da Câmara Municipal de Porto Alegre decidiram que o projeto de lei do Executivo que trata da revitalização da área do Cais Mauá deverá ser votado no dia 21 de dezembro de 2009.

Também ficou acertado que a proposta do Executivo de Orçamento para 2010 começará a ser discutida pelo Plenário do Legislativo municipal na próxima semana. Ainda foi definido que será no dia 14 de dezembro a eleição para a próxima Mesa Diretora e comissões permanentes da Casa.

Ex-prefeito de Bogotá fala amanhã sobre mobilidade urbana

O ex-prefeito de Bogotá (Colômbia), Enrique Peñalosa estará na Câmara Municipal de Porto Alegre nesta quinta-feira (3/12). Peñalosa, que também é economista, administrador e presidente do Institute for Transportation and Development Policy (ITDP), vai falar sobre *Mobilidade para uma cidade social e ambientalmente sustentável*.

Peñalosa destacará sua experiência como prefeito de Bogotá, onde ficou conhecido por priorizar as crianças e os espaços públicos, proibir o uso de carros em determinados locais, construir centenas de quilômetros de calçadas, vias exclusivas para bicicletas e ruas de pedestre e o aumento de parques. Sua administração ficou conhecida como um exemplo de planejamento esclarecido.

Peñalosa vem a convite do Centro de Transporte Sustentável (CTS-Brasil). A palestra será a partir das 14 horas, no Plenário Otávio Rocha, durante o período de Comunicação Temática.

Textos elaborados e de responsabilidade da Assessoria de Comunicação da Câmara

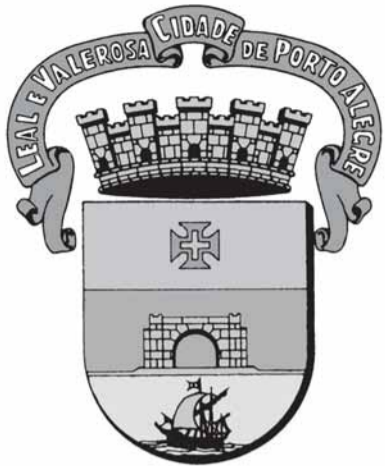

DIÁRIO OFICIAL PORTO ALEGRE

Órgão de divulgação do Município – Ano XIV – Edição 3658 – Sexta-feira, 4 de Dezembro de 2009

Cavalgada da Lua Cheia comemora dois anos

A Cavalgada da Lua Cheia, um dos atrativos mais típicos da cultura gaúcha na rota turística Caminhos Rurais, completa dois anos nesta sexta-feira, quando será realizada edição comemorativa da Cavalgada da Lua Cheia. A programação campeira inclui jantar, apresentações ao vivo de gaita e violão e visita guiada às instalações da cabanha. O evento contará com a presença do prefeito municipal e será uma confraternização de encerramento do ano com o *trade* turístico.

As cavalgadas noturnas são promovidas pela Cabanha La Paloma na primeira sexta-feira de lua cheia de cada mês, com apoio da Secretaria Municipal de Turismo. O roteiro percorre bairros da Zona Sul da Capital. De acordo com os organizadores, desde a primeira edição, cerca de 2,8 mil pessoas participaram da promoção, incluindo visitantes de outros países.

Programação — Os preparativos para a Cavalgada da Lua Cheia começarão às 20h na Cabanha La Paloma (avenida Edgar Pires de Castro, 9089, bairro Lageado), e a saída dos cavaleiros ocorrerá às 20h30. O trajeto será de 12 quilômetros, com duração de uma hora e quarenta e cinco minutos. A partir da cabanha, os participantes passarão pela estrada da Taquara, Parque São Paulo e estrada São Caetano, retornando à sede da La Paloma. Interessados em participar podem alugar cavalos por R\$ 60.

Segundo Joelson Barbosa, proprietário da La Paloma e organizador da programação, para fazer parte da cavalgada não



Luciano Lanes – Banco de Imagens – PMPA

Os preparativos para a Cavalgada da Lua Cheia começam às 20h na Cabanha La Paloma

é preciso ter experiência ou preparo físico, uma vez que o percurso é realizado no ritmo de passo (lento). Os guias da cabanha são responsáveis pelo manejo dos cavalos e a segurança dos participantes no trajeto.

Quem abrir mão da experiência de cavalgar à noite tem a opção de conhecer a propriedade e participar do jantar campeiro, preparado na própria cabanha. O valor do ingresso por pessoa é R\$ 15 (sem bebidas). O jantar é servido ao som de música nativa no salão de festas, para onde seguem os participantes da cavalgada ao final do percurso.

Outras informações na Cabanha La Paloma, com Joelson Barbosa, nos telefones (51) 3266-1618 ou 9718-2741.

Orquestra de Flautas realiza nova apresentação sábado

Divulgação – Banco de Imagens – PMPA



Orquestra já tocou para mais de 180 mil pessoas em 700 concertos

A Orquestra de Flautas Villa-Lobos apresenta neste sábado, às 20h30, o espetáculo “Vida” no Salão de Atos da Ufrgs (avenida Paulo Gama, 110). Com entrada franca, a exibição reunirá mais de 150 músicos em naipes de flautas doces, cordas, teclado, percussão e coral, todos integrantes do projeto de educação musical da Escola Municipal de Ensino Fundamental Heitor Villa-Lobos.

O programa reúne repertório popular, com obras de Ismael Silva, Adoniran Barbosa, João Pernambuco, Jacob do Bandolim até os contemporâneos Tom Jobim, Don Salvador, Tim Maia, Gonzaguinha, Flávio Venturini, Lenine, Lennon e McCartney,

Jackson Five, Bee Gees, ABBA e uma homenagem especial a Heitor Villa-Lobos, que tem o cinquentenário de sua morte completado em 2009.

O espetáculo, inspirado na poesia de Cora Coralina “... nada do que vivemos tem sentido senão tocarmos o coração das pessoas ...”, é uma realização da Secretaria Municipal de Educação (Smed) e do Centro de Promoção da Criança e do Adolescente.

Orquestra de Flautas — Mantida pela Smed em parceria com o Instituto Cultural São Francisco de Assis, o grupo desempenha, desde 1992, importante função pedagógica, artística e cultural, com o caráter de inclusão social por meio da arte, na comunidade da Vila Mapa. Ao longo de sua trajetória, recebeu o prêmio artístico Lupicínio Rodrigues, da Câmara Municipal; o troféu Defesa dos Direitos Humanos no Rio Grande do Sul, fornecido pela Unesco, Assembleia Legislativa do Rio Grande do Sul e Fundação Maurício Sirotsky Sobrinho e, em 2007, recebeu do Ministério da Cultura o selo Prêmio Cultura Viva, como reconhecimento pela atuação na articulação entre cultura, educação e comunidade.

A orquestra foi agraciada com o Prêmio Líderes & Vencedores 2009 pela Federasul e Assembleia Legislativa do Estado. Já realizou mais de 700 concertos, para público superior a 180 mil pessoas. A regente e coordenadora do grupo é a professora Cecília Rheingantz Silveira, idealizadora do projeto.

Porto Alegre + Luz

A Secretaria Municipal de Obras e Viação concluiu a substituição de 6.797 pontos de iluminação na cidade (foto), dentro das ações do projeto Porto Alegre + Luz. Os trabalhos já foram encerrados na avenida Antônio de Carvalho, importante via que liga as avenidas Protásio Alves e Ipiranga. Até o momento, 141 logradouros da cidade já receberam nova iluminação.

Os novos equipamentos proporcionam economia de 30% no gasto com energia, e até o dobro de eficiência. Os 80,5 mil pontos de iluminação da cidade receberão a nova tecnologia. Os trabalhos continuam concentrados no Centro Histórico, Partenon, Restinga, São Geraldo e Sarandi.

Banco de Imagens – PMPA



O Porto Alegre + Luz prevê ainda a troca de 115 postes de iluminação pública, instalação e complementação da iluminação de 50 praças, e iluminação de realce em edifícios, monumentos e espaços públicos. O Porto Alegre + Luz representa um investimento superior a R\$ 33 milhões.

Água Certa em Belém Novo

O Departamento Municipal de Água e Esgotos (Dmae) realiza neste sábado mais um mutirão do Programa Água Certa em Belém Novo. O atendimento será no CTG Lanceiros da Zona Sul (rua Olavio Jose de Souza, 469), das 9h30 às 12h e das 13h30 às 17h. A região tem 1.013 ramais cadastrados, dos quais 129 com débitos que superam 116 mil reais. Para solicitar serviços, os usuários devem apresentar carteira de identidade, CPF e documento que comprove vínculo com o imóvel, como conta de luz ou de telefone. Além da negociação, serão oferecidos serviços como consertos de vazamentos, troca de registro, manutenção de hidrômetros, deslocamentos de quadros e outros, a cargo de uma equipe operacional.

Desde abril de 2005, o Programa Água Certa (foto) fiscaliza, orienta e corrige ligações de água clandestinas que põem em risco a saúde e a qualidade de vida dos usuários do Dmae em áreas populares. O programa realiza parcelamento de dívidas, evitando o desligamento do ramal de água e o endividamento dos usuários.

As associações de moradores podem contatar o programa Água Certa pelo Fone 115 ou pelo e-mail aguacerta@dmae.prefpoa.com.br.

Ieda Pezzi – Banco de Imagens – PMPA



Mapa do ruído

Funcionários da Secretaria Municipal do Meio Ambiente (Smam) estão recebendo treinamento para uso do software Predictor (foto), programa que será utilizado pela Equipe de Combate e Controle à Poluição Sonora para elaboração do Mapa de Ruído da Cidade.

O projeto de elaboração do Mapa de Ruído está em andamento e visa ampliar a gestão ambiental e o controle da poluição, propondo ações permanentes de monitoramento da qualidade do meio ambiente, preservação e qualificação do espaço urbano. Conforme a Smam, o trabalho tem o objetivo, de qualificar o planejamento urbano, ao possibilitar que Porto Alegre tenha um diagnóstico dos níveis de emissão de ruído nas principais vias e nas diferentes regiões da cidade.

Sergio Louruz – Banco de Imagens – PMPA



EXECUTIVO PESSOALendereço eletrônico: diariooficial@sma.prefpoa.com.br**Atos****SECRETÁRIA MUNICIPAL DE ADMINISTRAÇÃO, no uso de suas atribuições legais,**

NOMEIA, no período de 03/11/2009 a 02/12/2009, durante o impedimento do titular GIOVANI PAULO CARMINATTI, matr. 161904, por motivo de estar respondendo por outro cargo em comissão, a servidora, através do Ato 1135 de 11.11.09 (processo 1.52257.09.6).

NOME: ANA LUISA SOARES DE CARVALHO MATRÍCULA: 310454/1
CARGO: PROCURADOR CÓDIGO: ES128NS

Lotação: PGM

OBJETO: PARA RESPONDER PELO CARGO EM COMISSÃO DE GESTOR B (11270009), DA PROCURADORIA DE URBANISMO, MEIO AMBIENTE E REGULARIZAÇÃO FUNDIÁRIA, DA PROCURADORIA-GERAL ADJUNTA DE DOMÍNIO PÚBLICO URBANISMO E MEIO AMBIENTE, DA PGM (03525005).

BASE LEGAL: ARTIGO 69, DA LC 133/85.

NOMEIA a candidata aprovada através da reserva de vagas para Afro-brasileiros no Concurso Público nº 450, homologado em 31.03.2009, autorizado em 08.10.2009, através do Ato 1286 de 2.12.09 (processo 1.16605.09.8).

NOME MAIA ELISIANE FREITAS LOPES GARCIA
CARGO AUXILIAR DE LABORATÓRIO E ANALISES - 1º Afro-brasileiro C Ó - D I G O SA.1.04.06.A

LOTAÇÃO SECRETARIA MUNICIPAL DE SAÚDE

OBJETO em caráter efetivo, para cumprir estágio probatório.

BASE LEGAL artigo 20, parágrafo único, da Lei Complementar nº 133, de 31.12.1985.

NOMEIA, no cargo de assistente administrativo, AA.1.04.06.A, os candidatos abaixo relacionados, aprovados no Concurso Público 431, homologado em 07.11.2008, autorizado em 11.11.2009, em caráter efetivo, para cumprirem estágio probatório, com base no artigo 20, parágrafo único, da Lei Complementar nº 133, de 31.12.1985, através do Ato 1287 de 3.12.09 (processo 1.48443.09.3).

Nome	Lotação
GUILHERME DIEI - 57º Lugar	SPM
AMILCAR RICALDES PALMEIRA - 58º Lugar	SPM

SECRETÁRIA MUNICIPAL DE EDUCAÇÃO, no uso de suas atribuições legais,

CONCEDE, à servidora, através do Ato 261 de 17.11.09 (processo 1.45359.09.1).

NOME: ANDRÉA BRUSCH NASCIMENTO CZUPRINI MATRÍCULA: 966736/01
CARGO: PROFESSOR CÓDIGO: ED103M1

LOTAÇÃO: SMED

OBJETO: O INCENTIVO IV, CORRESPONDENTE AO PADRÃO M5, A CONTAR DE 12.08.2009.

BASE LEGAL: ART. 24, ALÍNEA “E” e ART. 25, ALÍNEA “C”, DA LEI Nº 6151/88, ALTERADA PELAS LEIS Nºs. 7010/92 E 7150/92.

CONCEDE, à servidora, através do Ato 262 de 17.11.09 (processo 1.45401.09.8).

NOME: LUCIANA PAIVA CONCEIÇÃO MATRÍCULA: 587415/02
CARGO: PROFESSOR CÓDIGO: ED103M1

LOTAÇÃO: SMED

OBJETO: O INCENTIVO IV, CORRESPONDENTE AO PADRÃO M5, A CONTAR DE 13.08.2009.

BASE LEGAL: ART. 24, ALÍNEA “E” e ART. 25, ALÍNEA “C”, DA LEI Nº 6151/88, ALTERADA PELAS LEIS Nºs. 7010/92 E 7150/92.

CONCEDE, à servidora, através do Ato 263 de 18.11.09 (processo 1.45863.09.1).

NOME: RITA MARGARETE GRALA

CARGO: PROFESSOR

LOTAÇÃO: SMED

OBJETO: O INCENTIVO IV, CORRESPONDENTE AO PADRÃO M5, A CONTAR DE 17.08.2009.

BASE LEGAL: ART. 24, ALÍNEA “E” e ART. 25, ALÍNEA “C”, DA LEI Nº 6151/88, ALTERADA PELAS LEIS Nºs. 7010/92 E 7150/92.

MATRÍCULA: 967728/01

CÓDIGO: ED103M4

CONCEDE, ao servidor, através do Ato 264 de 18.11.09 (processo 1.45870.09.8).

NOME: MATEUS DALMAZ

CARGO: PROFESSOR

LOTAÇÃO: SMED

OBJETO: O INCENTIVO IV, CORRESPONDENTE AO PADRÃO M5, A CONTAR DE 19.08.2009.

BASE LEGAL: ART. 24, ALÍNEA “E” e ART. 25, ALÍNEA “C”, DA LEI Nº 6151/88, ALTERADA PELAS LEIS Nºs. 7010/92 E 7150/92.

MATRÍCULA: 968022/01

CÓDIGO: ED103M4

CONCEDE, à servidora, através do Ato 265 de 18.11.09 (processo 1.45865.09.4).

NOME: SIMONE ROSANELLI DULLIUS

CARGO: PROFESSOR

LOTAÇÃO: SMED

OBJETO: O INCENTIVO IV, CORRESPONDENTE AO PADRÃO M5, A CONTAR DE 17.08.2009.

BASE LEGAL: ART. 24, ALÍNEA “E” e ART. 25, ALÍNEA “C”, DA LEI Nº 6151/88, ALTERADA PELAS LEIS Nºs. 7010/92 E 7150/92.

MATRÍCULA: 158589/02

CÓDIGO: ED103M1

CONCEDE, à servidora, através do Ato 266 de 18.11.09 (processo 1.45871.09.4).

NOME: KÁTIA MARIA BRITTO

CARGO: PROFESSOR

LOTAÇÃO: SMED

OBJETO: O INCENTIVO IV, CORRESPONDENTE AO PADRÃO M5, A CONTAR DE 20.08.2009.

BASE LEGAL: ART. 24, ALÍNEA “E” e ART. 25, ALÍNEA “C”, DA LEI Nº 6151/88, ALTERADA PELAS LEIS Nºs. 7010/92 E 7150/92.

MATRÍCULA: 435184/02

CÓDIGO: ED103M4

CONCEDE, à servidora, através do Ato 267 de 18.11.09 (processo 1.45860.09.2).

NOME: MIRIAM LIA CAVALHEIRO GUSMÃO

CARGO: PROFESSOR

LOTAÇÃO: SMED

OBJETO: O INCENTIVO IV, CORRESPONDENTE AO PADRÃO M5, A CONTAR DE 17.08.2009.

BASE LEGAL: ART. 24, ALÍNEA “E” e ART. 25, ALÍNEA “C”, DA LEI Nº 6151/88, ALTERADA PELAS LEIS Nºs. 7010/92 E 7150/92.

MATRÍCULA: 967509/01

CÓDIGO: ED103M4

CONCEDE, à servidora, através do Ato 268 de 18.11.09 (processo 1.45867.09.7).

NOME: SÔNIA PIRES ALMERÃO

CARGO: PROFESSOR

LOTAÇÃO: SMED

OBJETO: O INCENTIVO IV, CORRESPONDENTE AO PADRÃO M5, A CONTAR DE 14.08.2009.

BASE LEGAL: ART. 24, ALÍNEA “E” e ART. 25, ALÍNEA “C”, DA LEI Nº 6151/88, ALTERADA PELAS LEIS Nºs. 7010/92 E 7150/92.

MATRÍCULA: 948230/02

CÓDIGO: ED103M4

CONCEDE, à servidora, através do Ato 269 de 18.11.09 (processo 1.45862.09.5).

NOME: RITA CRISTINE BASSO SOARES SEVERO MATRÍCULA: 966931/01

CARGO: PROFESSOR

LOTAÇÃO: SMED

OBJETO: O INCENTIVO IV, CORRESPONDENTE AO PADRÃO M5, A CONTAR DE 17.08.2009.

BASE LEGAL: ART. 24, ALÍNEA “E” e ART. 25, ALÍNEA “C”, DA LEI Nº 6151/88, ALTERADA PELAS LEIS Nºs. 7010/92 E 7150/92.

CÓDIGO: ED103M1

CONCEDE, à servidora, através do Ato 270 de 18.11.09 (processo 1.45874.09.3).

NOME: CLÁUDIA DUARTE BECK

CARGO: PROFESSOR

LOTAÇÃO: SMED

OBJETO: O INCENTIVO IV, CORRESPONDENTE AO PADRÃO M5, A CONTAR DE 21.08.2009.

BASE LEGAL: ART. 24, ALÍNEA “E” e ART. 25, ALÍNEA “C”, DA LEI Nº 6151/88, ALTERADA PELAS LEIS Nºs. 7010/92 E 7150/92.

MATRÍCULA: 253367/02

CÓDIGO: ED103M4

CONCEDE, ao servidor, através do Ato 271 de 18.11.09 (processo 1.45875.09.0).

NOME: CASSIANO NOIMANN LEAL

CARGO: PROFESSOR

LOTAÇÃO: SMED

OBJETO: O INCENTIVO IV, CORRESPONDENTE AO PADRÃO M5, A CONTAR DE 24.08.2009.

BASE LEGAL: ART. 24, ALÍNEA “E” e ART. 25, ALÍNEA “C”, DA LEI Nº 6151/88,

MATRÍCULA: 968691/01

CÓDIGO: ED103M4

**PREFEITURA MUNICIPAL DE PORTO ALEGRE****Diário Oficial de Porto Alegre**

Órgão de Divulgação Oficial do Município de Porto Alegre

Criado pelo Decreto nº 11.226 de 14 de Março de 1995

www.portoalegre.rs.gov.br

PREFEITO MUNICIPAL: José Fogaça

SECRETARIA MUNICIPAL DA ADMINISTRAÇÃO: Secretária: Sônia Mauriza Vaz Pinto

GERENTE DO DIÁRIO OFICIAL: Jornalista Tamara Maria Costa Pereira - Fone: 3289.1231

ENDEREÇO: Rua Siqueira Campos, 1300 – 7º andar – CEP 90010-907

diariooficial@sma.prefpoa.com.br – Fax 3289-1248

ASSINATURAS, VENDAS E DISTRIBUIÇÃO: Paulo Colbert Rosa Kerche – Fone 3289-1230

ASSINATURA ANUAL: R\$ 65,00 – SEMESTRAL: R\$ 32,50 – AVULSO: R\$ 0,50

EDIÇÃO GRÁFICA E IMPRESSÃO: CORAG – Companhia Rio-grandense de Artes Gráficas

ALTERADA PELAS LEIS N^{os}. 7010/92 E 7150/92.

CONCEDE, à servidora, através do Ato 272 de 18.11.09 (processo 1.45381.09.7).
 NOME: ANELISE VOLKWEISS MATRÍCULA: 967157/01
 CARGO: PROFESSOR CÓDIGO: ED103M4
 LOTAÇÃO: SMED
 OBJETO: O INCENTIVO IV, CORRESPONDENTE AO PADRÃO M5, A CONTAR DE 13.08.2009.
 BASE LEGAL: ART. 24, ALÍNEA “E” e ART. 25, ALÍNEA “C”, DA LEI N^o 6151/88, ALTERADA PELAS LEIS N^{os}. 7010/92 E 7150/92.

CONCEDE, à servidora, através do Ato 273 de 18.11.09 (processo 1.45358.09.5).
 NOME: ANA CRISTINA LISBOA FAGUNDES MATRÍCULA: 967595/01
 CARGO: PROFESSOR CÓDIGO: ED103M4
 LOTAÇÃO: SMED
 OBJETO: O INCENTIVO IV, CORRESPONDENTE AO PADRÃO M5, A CONTAR DE 17.08.2009.
 BASE LEGAL: ART. 24, ALÍNEA “E” e ART. 25, ALÍNEA “C”, DA LEI N^o 6151/88, ALTERADA PELAS LEIS N^{os}. 7010/92 E 7150/92.

CONCEDE, ao servidor, através do Ato 274 de 18.11.09 (processo 1.45864.09.8).
 NOME: RODRIGO BELINASO GUIMARÃES MATRÍCULA: 966682/01
 CARGO: PROFESSOR CÓDIGO: ED103M4
 LOTAÇÃO: SMED
 OBJETO: O INCENTIVO IV, CORRESPONDENTE AO PADRÃO M5, A CONTAR DE 10.08.2009.
 BASE LEGAL: ART. 24, ALÍNEA “E” e ART. 25, ALÍNEA “C”, DA LEI N^o 6151/88, ALTERADA PELAS LEIS N^{os}. 7010/92 E 7150/92.

CONCEDE, à servidora, através do Ato 275 de 18.11.09 (processo 1.31671.09.8).
 NOME: MARA LÍLIA SILVA CAPISTRANO MATRÍCULA: 546425/01
 CARGO: PROFESSOR CÓDIGO: ED103M4
 LOTAÇÃO: SMED
 OBJETO: O INCENTIVO IV, CORRESPONDENTE AO PADRÃO M5, A CONTAR DE 01.07.2009.
 BASE LEGAL: ART. 24, ALÍNEA “E” e ART. 25, ALÍNEA “C”, DA LEI N^o 6151/88, ALTERADA PELAS LEIS N^{os}. 7010/92 E 7150/92.

CONCEDE, ao servidor, através do Ato 276 de 18.11.09 (processo 1.45873.09.7).
 NOME: RAUL REBELLO VITAL JÚNIOR MATRÍCULA: 967492/01
 CARGO: PROFESSOR CÓDIGO: ED103M4
 LOTAÇÃO: SMED
 OBJETO: O INCENTIVO IV, CORRESPONDENTE AO PADRÃO M5, A CONTAR DE 17.08.2009.
 BASE LEGAL: ART. 24, ALÍNEA “E” e ART. 25, ALÍNEA “C”, DA LEI N^o 6151/88, ALTERADA PELAS LEIS N^{os}. 7010/92 E 7150/92.

CONCEDE, à servidora, através do Ato 278 de 19.11.09 (processo 1.57452.09.1).
 NOME: CYNARA FRANCISCONI MATRÍCULA: 977448/01
 CARGO: PROFESSOR CÓDIGO: ED103M1
 LOTAÇÃO: SMED
 OBJETO: O INCENTIVO III CORRESPONDENTE AO PADRÃO M4, A CONTAR DE 29.10.2009.
 BASE LEGAL: ART. 24, ALÍNEA ‘d’ E ART. 25, ALÍNEA ‘b’ DA LEI N^o 6151/88, ESTE ÚLTIMO ALTERADO PELA LEI N^o 8595/2000.

CONCEDE, à servidora, através do Ato 279 de 23.11.09 (processo 1.57454.09.4).
 NOME: ALINE RUSSO DA SILVA MATRÍCULA: 434180/02
 CARGO: PROFESSOR CÓDIGO: ED103M1
 LOTAÇÃO: SMED
 OBJETO: O INCENTIVO III CORRESPONDENTE AO PADRÃO M4, A CONTAR DE 28.10.2009.
 BASE LEGAL: ART. 24, ALÍNEA ‘d’ E ART. 25, ALÍNEA ‘b’ DA LEI N^o 6151/88, ESTE ÚLTIMO ALTERADO PELA LEI N^o 8595/2000.

CONCEDE, à servidora, através do Ato 280 de 23.11.09 (processo 1.45872.09.0).
 NOME: DANIELA REIS JOAQUIM DE FREITAS MATRÍCULA: 968710/01
 CARGO: PROFESSOR CÓDIGO: ED103M4
 LOTAÇÃO: SMED
 OBJETO: O INCENTIVO IV, CORRESPONDENTE AO PADRÃO M5, A CONTAR DE 25.08.2009.
 BASE LEGAL: ART. 24, ALÍNEA “E” e ART. 25, ALÍNEA “C”, DA LEI N^o 6151/88, ALTERADA PELAS LEIS N^{os}. 7010/92 E 7150/92.

CONCEDE, à servidora, através do Ato 281 de 23.11.09 (processo 1.50735.09.8).
 NOME: LÚCIA ELENA MATOS AMARO MATRÍCULA: 436188/02
 CARGO: PROFESSOR CÓDIGO: ED103M1
 LOTAÇÃO: SMED
 OBJETO: O INCENTIVO IV, CORRESPONDENTE AO PADRÃO M5, A CONTAR DE 14.09.2009.
 BASE LEGAL: ART. 24, ALÍNEA “E” e ART. 25, ALÍNEA “C”, DA LEI N^o 6151/88, ALTERADA PELAS LEIS N^{os}. 7010/92 E 7150/92.

CONCEDE, à servidora, através do Ato 282 de 23.11.09 (processo 1.50736.09.4).
 NOME: MARIA ITAMARA ALVES GARCIA MATRÍCULA: 331226/02
 CARGO: PROFESSOR CÓDIGO: ED103M1
 LOTAÇÃO: SMED
 OBJETO: O INCENTIVO IV, CORRESPONDENTE AO PADRÃO M5, A CONTAR DE 15.09.2009.
 BASE LEGAL: ART. 24, ALÍNEA “E” e ART. 25, ALÍNEA “C”, DA LEI N^o 6151/88, ALTERADA PELAS LEIS N^{os}. 7010/92 E 7150/92.

DIRETOR-GERAL DO DEPARTAMENTO MUNICIPAL DE PREVIDÊNCIA DOS SERVIDORES PÚBLICOS DO MUNICÍPIO DE PORTO ALEGRE, no uso de suas atribuições legais,

REVISA, em relação ao servidor ENÍDIO DOS SANTOS SANTANA, 1386.2, estatutário, assistente legislativo I, 131911C, 30 horas, da Câmara Municipal de Porto Alegre, em Regime Financeiro de Repartição Simples, com paridade, o provento, concedendo-lhe a Gratificação Legislativa de Estímulo à Produtividade, a contar de 1^o.9.09, e excluindo a GANE, passando a ser no valor mensal, com base no artigo 7^o da Emenda Constitucional 41 de 19.12.03: Gratificação Legislativa de Estímulo à Produtividade, com base no artigo 50-C, §§ 4^o, 9^o e 10^o, incluídos na Lei 5811/86, pela Lei 10710/09; CPF 088952360-68, PASEP 10025538982, através do Ato 740 de 25.11.09 (processo 1.41578.09.0). **“Ato sujeito a modificações, pendente de exame pelo Tribunal de Contas do Estado.”**

Portarias

SECRETÁRIA MUNICIPAL DE EDUCAÇÃO, no uso de suas atribuições legais,

DESIGNA, como sindicantes, PAULO RENATO ARDENGGHI RIZZARDI, 85687.6/02 Assessor Técnico em Educação Infantil, VALÉRIA CARVALHO DE LORENÇO, 18433.3/01, professora; MARIA HELENA DOS SANTOS, 8528.8/02, professora; para sob a presidência do primeiro, apurar os fatos arrolados no processo n.º 001.058325.09.3, através da Portaria 678 de 03/12/09.

DESIGNA, como sindicantes, HELOISA FERREIRA DA COSTA, 96342.5/01 Assessor Técnico em Educação Infantil, MARIA CRISTINA CHAVES GARAVELO, 37261.7/01, professora; HELENA TELES CAETANO, 8528.8/02, professora; para sob a presidência do primeiro, apurar os fatos arrolados no processo n.º 001.038162.09.1, através da Portaria 679 de 03/12/09.

SECRETÁRIA MUNICIPAL DE COORDENAÇÃO POLÍTICA E GOVERNANÇA LOCAL, no uso de suas atribuições legais,

MODIFICA a Portaria 58 de 13.8.09, que constituiu a Comissão de Sindicância conjunta com a tarefa de apurar fatos no âmbito da Secretaria Municipal de Coordenação Política e Governança Local, excluindo ANDREIA DOS SANTOS NEVES, 332000, e incluindo ROSANA VIEIRA KÜHN, 534447, através da Portaria 89 de 26.11.09.

SECRETÁRIO MUNICIPAL DE SAÚDE, no uso de suas atribuições legais,

ADITA a Portaria 832/08, a fim de excluir FABIANO BRUM BERESFORD, assessor jurídico, 78536.5, da Comissão de Sindicância a que se refere a sobrecitada Portaria, e designar IURI PAIVA, assessor jurídico, 959598.1, para integrar a referida Comissão Sindicante, em substituição a ZULMA NASCIMENTO MEDEIROS, assessora técnica, 80638, com a finalidade de apurar os fatos constantes no processo 1.37961.08.0, através da Portaria 788 de 22.11.09.

ADITA a Portaria 882/08, a fim de designar IURI PAIVA, assessor jurídico, 959598.1, para integrar Comissão de Sindicância a que se refere a sobrecitada Portaria, em substituição a ZULMA NASCIMENTO MEDEIROS, assessora técnica, 80638, da Assessoria Jurídica, com a finalidade de apurar os fatos constantes no processo 1.21040.08.7, através da Portaria 789 de 22.11.09.

ADITA a Portaria 919/08, para designar IURI PAIVA, assessor jurídico, 959598.1, para integrar Comissão de Sindicância a que se refere a sobrecitada Portaria, em substituição a ZULMA NASCIMENTO MEDEIROS, assessora técnica, 80638, da Assessoria Jurídica, com a finalidade de apurar os fatos constantes no processo 1.62990.08.0, através da Portaria 815 de 25.11.09.

ADITA a Portaria 920/08, para designar IURI PAIVA, assessor jurídico, 959598.1, para integrar Comissão de Sindicância a que se refere a sobrecitada Portaria, em substituição a ZULMA NASCIMENTO MEDEIROS, assessora técnica, 80638, da Assessoria Jurídica, com a finalidade de apurar os fatos constantes no processo 1.62991.08.6, através da Portaria 816 de 25.11.09.

ADITA a Portaria 890/08, para designar IURI PAIVA, assessor jurídico, 959598.1, para integrar Comissão de Sindicância a que se refere a sobrecitada Portaria, em substituição a ZULMA NASCIMENTO MEDEIROS, assessora jurídica, 80638, a fim de apurar os fatos constantes no processo 1.53834.08.9, através da Portaria 819 de 25.11.09.

AUTORIZA JORGE LUIZ DOS SANTOS PEREIRA, 72993/02, a se afastar de suas funções para participar da “V Reunião de Vigilância Sanitária de Alimentos”, de 31.8 a 4.9.09, em Goiânia, GO, sem ônus para o Município, exceto vencimento e demais vantagens, com base no artigo 32, inciso II, da Lei Complementar 133 de 31.12.85, e Decreto 11762/99, através da Portaria 465 de 26.10.09 (processo 1.29058.09.0).

AUTORIZA MARIA MERCEDES DE ALMEIDA BENDATI, 79573.5, a se afastar de suas funções para participar do evento “Cianobactérias: Del conocimiento a la gestión - Primer Encuentro Uruguayo”, de 7 a 9.10.09, em Montevideu, Uruguai, sem ônus para o Município, exceto vencimento e demais vantagens, com base no artigo 32, inciso II, da Lei Complementar 133 de 31.12.85, e Decreto 11762/99, através da Portaria 730 de 26.10.09 (processo 1.3465.09.8).

AUTORIZA MARIZA OCHOA FAVARINI, 340653/01, a se afastar de suas funções para participar do “I Encontro Nacional de Vigilância em Serviços de Saúde”, de 28.9 a 2.10.09, em Salvador, BA, sem ônus para o Município, exceto vencimento e demais vantagens, com base no artigo 32, inciso II, da Lei Complementar 133 de 31.12.85, e Decreto 11762/99, através da Portaria 731 de 26.10.09 (processo 1.42920.09.4).

AUTORIZA NEIVA ISABEL RAFFO WACHHOLZ, 343162/01, a se afastar de suas funções para participar da “Reunião Nacional de Vigilância Epidemiológica de HIV/AIDS, Sífilis na Gestação Congênita”, de 21 a 22.9.09, em Brasília, DF, sem ônus para o Município, exceto vencimento e demais vantagens, com base no artigo 32, inciso II, da Lei Complementar 133 de 31.12.85, e Decreto 11762/99, através da Portaria 733 de 26.10.09 (processo 1.29057.09.4).

AUTORIZA REGINA CRISTINA ÁVILA, 291873/01, a se afastar de suas funções para participar do “Gerenciamento de risco em medicina intensiva e a tecnovigilância”, dia 1º.10.09, em Curitiba, PR, sem ônus para o Município, exceto vencimento e demais vantagens, com base no artigo 32, inciso II, da Lei Complementar 133 de 31.12.85, e Decreto 11762/99, através da Portaria 734 de 26.10.09 (processo 1.42958.09.1).

AUTORIZA LUIZ MARIO FERNANDES BORGES, 72750/01, a se afastar de suas funções para participar do “I Encontro Nacional de Vigilância em Serviços de Saúde”, de 28.9 a 2.10.09, em Salvador, BA, sem ônus para o Município, exceto vencimento e demais vantagens, com base no artigo 32, inciso II, da Lei Complementar 133 de 31.12.85, e Decreto 11762/99, através da Portaria 735 de 26.10.09 (processo 1.42952.09.3).

AUTORIZA ALEXANDRA DA CUNHA MACHADO, 272910/01, a se afastar de suas funções para participar do “Gerenciamento de risco em medicina intensiva e a tecnovigilância”, de 28.9 a 2.10.09, em Curitiba, PR, sem ônus para o Município, exceto vencimento e demais vantagens, com base no artigo 32, inciso II, da Lei Complementar 133 de 31.12.85, e Decreto 11762/99, através da Portaria 736 de 26.10.09 (processo 1.42956.09.9).

AUTORIZA EVALDO PIRES DA SILVA, 87718/02, a se afastar de suas funções para participar do “Gerenciamento de risco em medicina intensiva e a tecnovigilância”, de 28.9 a 2.10.09, em Curitiba, PR, sem ônus para o Município, exceto vencimento e demais vantagens, com base no artigo 32, inciso II, da Lei Complementar 133 de 31.12.85, e Decreto 11762/99, através da Portaria 737 de 26.10.09 (processo 1.42957.09.5).

AUTORIZA ROSAURA CARVALHO HECK, 475315/01, a se afastar de suas funções para participar do “IV Simpósio Internacional de Terapia Celular”, de 8 a 10.10.09, em Recife, PE, sem ônus para o Município, exceto vencimento e demais vantagens, com base no artigo 32, inciso II, da Lei Complementar 133 de 31.12.85, e Decreto 11762/99, através da Portaria 738 de 26.10.09 (processo 1.42963.09.5).

DESIGNA ISMAEL LOPES FERNANDES, administrador, 32852.5, JOÃO PAULO WINTERLE, administrador, 9240.2 e DENISE DUTRA MENNA RODRIGUES, assistente administrativa, 7031.5, para constituírem Comissão de Sindicância, a fim de apurarem os fatos constantes no processo 1.41855.09.4, através da Portaria 818 de 25.11.09.

DESIGNA os servidores a seguir, todos da Secretaria Municipal de Saúde, para sob a coordenação do primeiro, constituírem a Comissão Inventariante para o exercício de 2009, de acordo com a Instrução Normativa 1/06 – COPAM/SMF – item 4.3.1, publicada no Diário Oficial de Porto Alegre de 6.10.06, para, nos dias 01/10/2009 a 30/11/2009, realizarem exclusivamente o Inventário Patrimonial, sob a orientação da Área de Patrimônio/SMF, sendo garantido a todos os membros desta comissão acesso irrestrito às salas, armários e gavetas, objetivando o completo levantamento dos bens existentes, inclusive dos equipamentos de informática. Após, deverá ser elaborado o apontamento das inconsistências entre os bens existentes fisicamente e os constantes no Cadastro de Bens Patrimoniais (CBP), sendo que a Ata de Encerramento deve ser inclusa no processo de Inventário e entregue até 15/12/2009 ao Secretário, através da Portaria 846/09.

Local	Nome	Matricula
PRÉDIO SEDE Coord Adm	CARLOS AMÉRICO BISCARDI	12382
	ELZA NATÁLIA PEREIRA GARCIA	29777.2
PRÉDIO SEDE GRSS	CARMEN LUCIA SILVA GARCIA	20670.5
	CARLA MARIA SOUTO JARDIM	7187.3
GERÊNCIA LESTE /NORDESTE		
Gerência Leno	ANA ANDREIA ANDRADE	963417

C.S. Bom Jesus	PATRICIA MARQUES DE LIMA	611181
C.S. Bom Jesus	VERA LUCIA MARQUES	325445
ESF FAPA	LUCIANA MARIATH MACHADO	429846
ESF Mato Sampaio	ROSANE MARION TIBURSKI	
ESF Mato Sampaio	MÁRCIA TERESINHA DA SILVA SHINOFF	
ESF Batista Flores	ANGELA DA SILVA MELO	87558.5
ESF Vila Pinto	KÁTIA HELENA VASCONCELOS	275958
NASCA	LIA BEATRIZ FERREIRA PUJOL	278730
CAPS i	LIA BEATRIZ FERREIRA PUJOL	278730
ESF J.Protásio Alves	GABRIELA FEDERIZZI	
ESF Wenceslau. Fontoura	LACI JUREMA SANTANA ALVES	
ESF Brasília	JURACI LORETO	10366
ESF Jardim Carvalho	JANAINA CAROLINO DA SILVA	10326
US Chácara da Fumaça	BERENICE DA SILVA BALDEZ	255169
US Morro Santana	CARLA ROSANE PINTO MEDEIROS	53640.7
US Morro Santana	URSULA ADRIANA SANDER STUKER	53681.0
ESF Safira	RAQUEL FRENZEL	10272
ESF Laranjeiras	ANGÉLICA MARIA BOLLA	10165
ESF Milta Rodrigues	VIVIANE SCHMIDT	10293
ESF Safira Nova	DILCI MARA ZWARNIESKI	10418
ESF Tijuca	REJANE MARIA LEHUGEUR	
ESF Timbauva	CLAUDIA ANDRÉIA W. ACHTEBERG	10226
US Vila Jardim	GIZELDA DA SILVA MORAES	532761

GERÊNCIA NORTE EIXO HUMAITA ILHAS

CS IAPI – área Administrativa	JOÃO CARLOS FARIAS	0579167
CS IAPI – área Especialidades	ERMENILDA DE SOUZA	421264
CS IAPI – área Básica	IGUATEMI ROSENHAIM	456357

GERÊNCIA CENTRO

GD CENTRO	ADRIANO CORDEIRO OLIVEIRA	486660
CAIS CENTRO	LIDIANE P. P. GERMANI	912053
CASA HARMONIA	MARIA LUIZA LIED	617730
CREST	RONALDO DE BARROS ADORNES	484535
GERAÇÃO DE RENDA	LEILA SENNA	196414
ESF Santa Cecilia	CARLA C. K. MOLINA	488577
CS Modelo	MARIA DO CARMO ALMANÇA DE CASTRO	1327631
PPP Nova Vida	ROSA MARLENE COUTO RODRIGUES	332528
ESF Sem Domicilio	ISABEL DE BORBA MUNARETI	
ESF Santa Marta	LISANDRA DUARTE	
CS SANTA MARTA	RAFAEL DE OLIVEIRA NOGUEIRA	84122
Amb. Básico STA MARTA	SÔNIA REGINA CORADINI	366990

GERÊNCIA PARTENON LOMBA

ESF Maria da Conceição	JULIANE DOS SANTOS FURTADO	10361
ESF Ernesto Araújo	DIEGO DA SILVA GULARTE	10251
ESF Pitoresca	BRUNA CRISTALDO DA SILVA	92602.7
ESF Esmeralda	LEOCÁDIA POCAI ALVES	10377
ESF Herdeiros	VICENTE TADEU HERNING DE ARAÚJO	87386.2
ESF Lomba do Pinheiro	ANTONIO SELMAR CORREA NORONHA	10167
ESF Viçosa	REJANE OLIVEIRA	10277
ESF Panorama	DIANA SEQUERRA	10249
ESF São Pedro	CAREN CONCEIÇÃO	10204
UBS Peq.Casa da Criança	DÉBORA BOFF DA SILVA	9635899
UBS Bananeiras	CLEUSA IARA DA CONCEIÇÃO	1251064.5
UBS São José	LUCIANO BITTENCOURT DA SILVA	25548.0
UBS São Carlos	VERA LUCIA RODRIGUES DOS SANTOS	61001.2
UBS 02	ANA STOCCO	94209.4
UBS 03	MÁRCIA DOS SANTOS DAVID	94198.3
UBS 05	ROSANA AMARAL	948871.0
UBS 06	ÂNGELO AIRTON MARTHINS SOUZA	94211.2
UBS 07	AURORA MARTHINS	95009.1
UBS 08		
UBS Panorama	RICARDO IVANI PEIXOTO	11969.9
UBS Mapa	VIVIANE BORGES DA SILVEIRA	33684.4
CS Murialdo e GDPLP	GLÁUCIA FONTOURA	94292.6

GERÊNCIA SUL /CENTRO SUL

GDSCS-Sede	VALÉRIA NETTO FERREIRA COSTA	36844401
ESF Alto Erechim	EUNICE CABRAL	10491
ESF Cidade de Deus	MARIA BERNADETE SENNA	62055801
ESF Morro dos Sargentos	ROSANI TEREZINHA AS SILVA RAMOS	87559701
ESF São Vicente Mártir	ADÃO CLÓVIS CHAVES MACHADO	61967201
ESF Campos do Cristal	ELIA DANGUERRE BENITES	87417901
ESF Moradas da Hípica	SANDRA PASSOS	10504
ESF Vila Nova Ipanema	ALAVARINA DE PAULA ROSSALES	84841702
ESF Beco do Adelar	TISIANE ZIMMERMANN	50311601
ESF Calábria	ANA RITA FREITAS DA SILVA	42600601
UBS Camaquã	TÂMARA FERREIRA DE OLIVEIRA	55806301
UBS Campo Novo	MARIA LUCIA FLACK	46135301
UBS Ipanema	PEDRO DE AZEVEDO CONCEIÇÃO	82256801
UBS Jardim das Palmeiras	BEATRIZ FAES DA SILVA	54002201

UBS Nonoai	ALEXANDRE GRINCHPUM	1592721
UBS Guarujá	MÁRCIA MARANGHELLO ALVES	48999502
UBS Tristeza	NAURA HELENA CAMINHA	61334701
UBS Monte Cristo	NILSON SOUZA DE CAMPOS	12679501
CAPS AD Vila Nova	JANAINA BERNARDES VIEIRA	10109285
NASCA Sul-Centro Sul	MICHELE REBELO DE MESQUITA	1415891

GERÊNCIA RESTINGA EXTREMO/SUL

UBS Restinga	MÁURIA ROSANA GHELEN	481923
UBS Lami	GERSON FERNANDO DE LIMA	539986
UBS Macedônia	LUCIA ELENA CARVALHO ENGRACIO	610954
UBS Belém Novo	GUILHERME DORNELLES	610656
ESF Castelo	VANESSA MACHADO BERRETO	
ESF 5ª Unidade	ANDRÉA DE OLIVEIRA GONÇALVES	
ESF Ponta Grossa	CARLA ETIELE INNOCENTE	
ESF Chácara do Banco	MARIA HELENA GUEIRAL BOUCINHA	
ESF Pitinga	ADRIANE LETÍCIA FRIEDRICH	

GERÊNCIA GLÓRIA /CRUZEIRO CRISTAL

CSVC – Ambulatório. Básico	RAQUEL CARBONEIRO DOS SANTOS	464706
UBS Aparício Borges	LUCRECIA BERNARDI	426213
UBS Belém Novo	ANGELA MARIA MACHADO BARBOSA	61234.3
UBS Cristal	ANDREIA NUNES POMAR	33566.6
UBS Estrada dos Alpes	IEDA MARIA EVALDT BOCK	46167.6
UBS Gloria	SALVATINA FARIAS	61387.0
UBS Primeiro de Maio	DINA SILVA DOS SANTOS	60890.0
UBS Tronco	ANGELA TOSCANI ELESBÃO	25686.6
UBS Vila Cruzeiro	DENISE GOMES	36695.2
UBS Vila Gaúcha	RODRIGO GEISLER MIELCZARSKI	
ESF Alto Embratel	MARIÂNGELA MACCARI LOPES	
ESF Cruzeiro do Sul	ALEX AVELINO BITTENCOURT	
ESF Divisa	MARIA LÍLIAN TRINIDAD DAMASCENO	
ESF Graciliano Ramos	ROGÉRIO DE MELO COLLAR	
ESF Jardim Cascata	VINICIUS ANTÉRIO GRAFF	
ESF Mato Grosso	MARISTELA LEÃO DE FARIAS	
ESF N. Senhora das Graças.	RENATA CORREA DE BARROS	
ESF N. Senhora de Belém.	ODONE AIRES DE MOURA	
ESF Orfanatório	GLAUCIA DE SOUZA MENDONÇA	
ESF Osmar Freitas	WLADIS FAN DA COSTA	
ESF Rincão	ELIANE MARQUES DA CRUZ	
ESF Santa Anita	SILVIA REGINA CASIMIRO	
ESF Santa Tereza	JULICE DOS SANTOS AVILA	
ESF São Gabriel	MIRELA BASTIANI PASA	

GERÊNCIA NORTE/ EIXO/BALTAZAR

Gerência – sede	EUNICE FERREIRA SCHNEIDER	265187.01
Representante das UBS	BERENICE B. SCHEIRR	179880.01
Representante das ESF	NADIEG AVILA TRAINDADE	10456
UBS Assis Brasil	INÊS BOLZAN	
UBS Nova Brasília	LICIANE GUSMÃO CHINI	213539/1
UBs Passo das Pedras I	MARIZA KENIJER	13457918
UBS Ramos	LOECI PALMEIRA BRILJANTE	836063.01
UBS Rubem Berta	LIANE SPERB BARROS	484808.01
UBS Santa Rosa	ELISABET TERESINHHA PAULO	103254/02
UBS São Cristóvão	JORGE MARTINS DA SILVEIRA	601643.01
UBS Sarandi	EFRAIM GOLBERT	481984.01
UBS Vila Elisabeth	REJANE MARIA STUMP RAUPP	401733.01
NASCA	ANA LUCIA ROESSLER	602507
Farmácia	BIANCA ALMEIDA GAMA	
ESF Asa Branca	ANA PAULA OLIVEIRA ROSSES	10153
ESF Beco dos Coqueiros	KAREN GOMES D'AVILA	10354
ESF Jenor Jarros	ROSELAINÉ MURLIK	10193
ESF Nova Gleba	CLARISSA HILLER SPOLAORE	10219
ESF Passos das Pedras II	PAULA BEATRIZ CAMPELO	10267
ESF Planalto	LISEANE CALIERON S. BORDIGNON	10388
ESF Santa Fé	CÁSSIA KIRSCH LANES	10506
ESF Santa Maria	VIVIANI CARONI RODRIGUES	10143
ESF São Borja	ANA PAULA HANSEN	10150
ESF Santo Agostinho	ANA LUCIA CORVETA DA SILVA	10177
ESF Esperança Cordeiro	ELISE BOTTISELLE DE OLIVEIRA	10300

CGVS

CGVS Coordenação	MAURO ROSA PAULA	271280/01
CGVS Eventos Vitais	SANDRA REGINA SILVA DA SILVA	243362/01
CGVS EVA	JOSLAINE DA ROCHA BERNARDES	337575/01
CGVS EVDT	MÁRCIA CAMBRAIA CALIXTO	470925/01
CGVS NVRV	MARIÂNGELA SEVERINO	225293/01
CGVS EVSPI S	OSÓROO MARTINS PAIVA	90417/02
CGVS Águas	ANTÔNIO LUIZ HELMANN DA SILVA	618059/01
CGVS NVPA	DARCI ANILDO PIONER	269880/01
CGVS Administrativo	JORGE LUIS KNAK	335773/01

CHEFE DA SEÇÃO DE REGISTRO E VANTAGENS, DA DIVISÃO DE RECURSOS HUMANOS, DO DEPARTAMENTO MUNICIPAL DE ÁGUA E ESGOTOS, no uso de suas atribuições legais,

DESIGNA MANOEL BRASIL DE ASSUNÇÃO, 707457/2, instalador hidrossanitário, para responder pela função gratificada de chefe do setor de controle de equipamento, da Divisão de Água, durante o impedimento do titular, CANDIDO NORBERTO SALINES GONÇALVES, 739896/2, no período 12.11.09 a 11.12.09, por licença tratamento de saúde, com base no artigo 69, parágrafo 1º da Lei Complementar 133 de 31.12.85, através da Portaria 1810 de 17.11.09 (processo 3.6122.08.6).

DESIGNA EZEQUIEL PEREIRA LOPES, 742550/2, instalador hidrossanitário, para responder pela função gratificada de responsável por serviço, da Divisão de Água, durante o impedimento do titular, MANOEL BRASIL DE ASSUNÇÃO, 707457/2, no período 12.11.09 a 11.12.09, por estar substituindo outra função gratificada com gratificação tributária, com base no artigo 69, parágrafo 1º da Lei Complementar 133 de 31.12.85, através da Portaria 1811 de 17.11.09 (processo 3.6122.08.6).

DESIGNA ISABEL REGINA SILVA DOS SANTOS, 700608/1, assistente administrativo, para responder pela função gratificada de chefe do setor de conservação III, da Divisão de Água, durante o impedimento da titular, ADRIANA LETICIA AMARAL PAES, 701558/1, no período 16.10.09 a 30.10.09, por licença tratamento de saúde, com base no artigo 69, parágrafo 1º da Lei Complementar 133 de 31.12.85, através da Portaria 1840 de 18.11.09 (processo 3.6122.08.6).

DESIGNA NILSON GERALDO SOARES BASTOS, 738454/2, instalador hidrossanitário, para responder pela função gratificada de responsável por serviço, da Divisão de Água, durante o impedimento da titular, ISABEL REGINA SILVA DOS SANTOS, 700608/1, no período 16.10.09 a 30.10.09, por estar substituindo outra função gratificada, com tributária, com base no artigo 69, parágrafo 1º da Lei Complementar 133 de 31.12.85, através da Portaria 1841 de 18.11.09 (processo 3.6122.08.6).

DESIGNA EZEQUIEL PEREIRA LOPES, 742550/2, instalador hidrossanitário, para responder pela função gratificada de responsável por serviço, da Divisão de Água, durante o impedimento do titular, MANOEL BRASIL DE ASSUNÇÃO, 707457/2, no período 13.10.09 a 11.11.09, por estar substituindo outra função gratificada, com base no artigo 69, parágrafo 1º da Lei Complementar 133 de 31.12.85, através da Portaria 1842 de 18.11.09 (processo 3.6122.08.6).

DESIGNA FRANCISCO PEREIRA BOEIRA, 715466/1, instalador hidrossanitário, para responder pela função gratificada de chefe do setor de conservação III, da Divisão de Água, durante o impedimento da titular, ADRIANA LETICIA AMARAL PAES, 701558/1, no período 31.10.09 a 14.11.09, por licença tratamento de saúde, com tributária 4, com base no artigo 69, parágrafo 1º da Lei Complementar 133 de 31.12.85, através da Portaria 1843 de 18.11.09 (processo 3.6122.08.6).

DESIGNA WILMAR NOE DE VARGAS OLIVEIRA, 715818/1, operário especializado, para responder pela função gratificada de responsável por serviço, da Divisão de Água, durante o impedimento do titular, FRANCISCO PEREIRA BOEIRA, 715466/1, no período 31.10.09 a 14.11.09, por estar substituindo outra função gratificada, com base no artigo 69, parágrafo 1º da Lei Complementar 133 de 31.12.85, através da Portaria 1844 de 18.11.09 (processo 3.6122.08.6).

DESIGNA DINIZ REIS LOPES, 737176/2, agente de serviços externos, para responder pela função gratificada de responsável por serviço, da Divisão de Água, durante o impedimento do titular, ISABEL REGINA SILVA DOS SANTOS, 700608/1, no período 3.11.09 a 17.11.09, por licença prêmio, com tributária 4, com base no artigo 69, parágrafo 1º da Lei Complementar 133 de 31.12.85, através da Portaria 1845 de 18.11.09 (processo 3.6122.08.6).

DESIGNA FLAVIO AIRES DO PRADO, 710675/2, instalador hidrossanitário, para responder pela função gratificada de chefe do setor de controle de equipamentos, da Divisão de Água, durante o impedimento do titular, CARLOS ALBERTO MACHADO DE BASTOS, 795929/1, no período 15.11.09 a 29.11.09, por licença prêmio, com base no artigo 69, parágrafo 1º da Lei Complementar 133 de 31.12.85, através da Portaria 1846 de 18.11.09 (processo 3.6122.08.6).

DESIGNA LUIZ OLIVEIRA E SILVA, 733869/2, operador de subestação, para responder pela função gratificada de responsável por serviço, da Divisão de Água, durante o impedimento do titular, FLAVIO AIRES DO PRADO, 710675/2, no período 15.11.09 a 29.11.09, por estar substituindo outra função gratificada, com base no artigo 69, parágrafo 1º da Lei Complementar 133 de 31.12.85, através da Portaria 1847 de 18.11.09 (processo 3.6122.08.6).

DESIGNA GETULIO C MESQUITA DA SILVA, 711825/1, operador de subestação, para responder pela função gratificada de chefe do setor de EBAS, da Divisão de Água, durante o impedimento do titular, MARCO ROGÉRIO LIBERATO DA SILVA, 714942/2, no período 9.11.09 a 23.11.09, por licença prêmio, com gratificação tributária 2, com base no artigo 69, parágrafo 1º da Lei Complementar 133 de 31.12.85, através da Portaria 1848 de 18.11.09 (processo 3.6122.08.6).

DESIGNA PAULO RICARDO DE SOUZA QUADROS, 707482/1, operário especializado, para responder pela função gratificada de responsável por serviço, da Divisão de Água, durante o impedimento do titular, MARCELO CHU RIBEIRO, 711096/2, no período

13.10.09 a 17.10.09, por licença luto, com tributária 4, com base no artigo 69, parágrafo 1º da Lei Complementar 133 de 31.12.85, através da Portaria 1850 de 18.11.09 (processo 3.6122.08.6).

DESIGNA VANDER CARVALHO BITTENCOURT, 749592/2, instalador hidrossanitário, para responder pela função gratificada de chefe do setor de conservação, da Divisão de Água, durante o impedimento do titular, DEVANIR GONÇALVES, 738004/3, no período 19.10.09 a 7.11.09, por férias, com base no artigo 69, parágrafo 1º da Lei Complementar 133 de 31.12.85, através da Portaria 1851 de 18.11.09 (processo 3.6122.08.6).

DESIGNA AMERICO DA SILVA PEREIRA, 748356/2, instalador hidrossanitário, para responder pela função gratificada de capataz, da Divisão de Água, durante o impedimento do titular, ZEFERINO DO AMARAL, 745410/2, no período 15.10.09 a 29.10.09, por licença e afastamento, com base no artigo 69, parágrafo 1º da Lei Complementar 133 de 31.12.85, através da Portaria 1852 de 18.11.09 (processo 3.6122.08.6).

DESIGNA MANOEL BRASIL DE ASSUNÇÃO, 707457/2, instalador hidrossanitário, para responder pela função gratificada de chefe do setor de controle de equipamento, da Divisão de Água, durante o impedimento do titular, CANDIDO NORBERTO SALINES GONÇALVES, 739896/2, no período 13.10.09 a 11.11.09, por licença tratamento saúde, com base no artigo 69, parágrafo 1º da Lei Complementar 133 de 31.12.85, através da Portaria 1854 de 18.11.09 (processo 3.6122.08.6).

DESIGNA SALEZIO DE SOUZA, 634946/7, pedreiro, para responder pela função gratificada de capataz, da Divisão de Obras, durante o impedimento do titular, RONALDO CAVALHEIRO DA SILVA, 713184/1, no período 03.11.09 a 2.12.09, por licença prêmio, com base no artigo 69, parágrafo 1º da Lei Complementar 133 de 31.12.85, através da Portaria 1856 de 18.11.09 (processo 3.265.09.8).

DESIGNA ANDRE LUIS RAMOS RIBEIRO, 210769/2, instalador hidrossanitário, para responder pela função gratificada de chefe do núcleo de apoio administrativo II, da Divisão de Água, durante o impedimento da titular, MARA CRISTINA CORREA FLORIANO, 704584/1, no período 23.11.09 a 7.12.09, por licença prêmio, com tributária 4, com base no artigo 69, parágrafo 1º da Lei Complementar 133 de 31.12.85, através da Portaria 1857 de 18.11.09 (processo 3.6122.08.6).

DESIGNA RICARDO DA ROSA FERREIRA, 674038/5, motorista, para responder pela função gratificada de responsável por serviço, da Divisão de Água, durante o impedimento do titular, JOSE HENRIQUE DE SOUZA, 747911/3, no período 3.11.09 a 17.11.09, por licença prêmio, com base no artigo 69, parágrafo 1º da Lei Complementar 133 de 31.12.85, através da Portaria 1859 de 18.11.09 (processo 3.6122.08.6).

DESIGNA KARINA SOLKA SANTA HELENA, 725861/1, técnico de segurança do trabalho, para responder pela função gratificada de chefe do setor de colocação e controle de cargos, da Divisão de Recursos Humanos, durante o impedimento do titular, EDUARDO ARAUJO COTLIARENCO, 705837/1, no período 13.11.09 a 27.11.09, por licença tratamento de saúde, com tributária 6, com base no artigo 69, parágrafo 1º da Lei Complementar 133 de 31.12.85, através da Portaria 1865 de 20.11.09 (processo 3.59.09.9).

DESIGNA EVANI PADILHA, 700189/2, assistente administrativa, para responder pela função gratificada de chefe do setor de atos e registros, da Divisão de Recursos Humanos, durante o impedimento da titular, JORGINA LEMES MORAES, 705450/1, no período 3.11.09 a 12.11.09, por estar substituindo outra função gratificada, com base no artigo 69, parágrafo 1º da Lei Complementar 133 de 31.12.85, através da Portaria 1868 de 20.11.09 (processo 3.59.09.9).

DESIGNA CLÁUDIA POLIDORI COLOMBO, 106322, DVC, como coordenadora, SANDRO CARRAVETTA DA COSTA, 722094, DVC, ZOILO POZZA DE MELLO, 696710, DVC, RONALD QUEVEDO SCHULTZ, 354962, DVI, e JAQUELINE ROCHA CORRÊA LIMA, 222504, COJ, com membros para constituírem grupo de trabalho para revisar e elaborar a nova rotina da Portaria 520/05 no período de 1.12.09 a 2.1.10, através da Portaria 1881 de 24.11.09 (processo 3.2262.05.3).

PRESIDENTE DA FUNDAÇÃO DE ASSISTÊNCIA SOCIAL E CIDADANIA, no uso de suas atribuições legais,

AUTORIZA o afastamento do Município dos servidores CARLOS FETT PAIVA NETO, 90341.6, Diretor Administrativo, e ROSANA GOLDANI DE BORBA, 76095.2, Técnico Social - Assistente Social, sem prejuízo de seus vencimentos e demais vantagens, no período de 30/11/09 a 03/12/09, em viagem à cidade de Brasília/DF, para participarem da VII Conferência Nacional de Assistência Social, com base no artigo 32, da Lei Complementar 133, de 31/12/85 e Ordem de Serviço 014/2001, através da Portaria 444/09 de 27/11/09. (Ofício P/533-09)

CONCEDE avanço nº 02 a CARLOS FERNANDO DE ALMEIDA THOBER, 76433.7, Assistente D, relativamente ao período aquisitivo compreendido entre 04.08.2007 e 03.08.2009, com efeitos pecuniários a contar da mesma data, com base no artigo 122, com

a redação dada pela Lei Complementar 150, de 12/01/87, e artigo 123 da Lei Complementar 133, de 31/12/85, e Lei 7.577, de 02/01/95, através da Portaria 445/09 de 27/11/09.

Despachos

SECRETÁRIA MUNICIPAL DE EDUCAÇÃO, no uso de suas atribuições legais,

Processo 1.44048.09.2 - Defere, em 26.11.09, o pedido de redução de carga horária para o segundo semestre de 2009, efetuado pelo(a) servidor(a) SIMONE OLSIESKY DOS SANTOS, matrícula nº 34856.1/01, Professor, da SMED, no limite máximo de até 6 horas e 30 minutos semanais, por atender ao disposto no art. 90, inciso III, alínea “b”, da LC 133/85.

Processo 1.44434.09.0 - Defere, em 26.11.09, o pedido de redução de carga horária para o segundo semestre de 2009, efetuado pelo(a) servidor(a) CRISTIANE PELISOLLI CABRAL, matrícula nº 15853.0/01, Professor, da SMED, no limite máximo de até 6 horas e 30 minutos semanais, por atender ao disposto no art. 90, inciso III, alínea “b”, da LC 133/85.

Processo 1.45064.09.1 - Defere, em 26.11.09, o pedido de redução de carga horária para o segundo semestre de 2009, efetuado pelo(a) servidor(a) CARINA TEIXEIRA MARTINS, matrícula nº 392800/01, Professor, da SMED, no limite máximo de até 6 horas e 30 minutos semanais, por atender ao disposto no art. 90, inciso III, alínea “b”, da LC 133/85.

Processo 1.45065.09.8 - Defere, em 26.11.09, o pedido de redução de carga horária para o segundo semestre de 2009, efetuado pelo(a) servidor(a) CARLA CRISTINA CUNHA DA SILVA, matrícula nº 352096/01, Professor, da SMED, no limite máximo de até 6 horas e 30 minutos semanais, por atender ao disposto no art. 90, inciso III, alínea “b”, da LC 133/85.

Processo 1.45066.09.4 - Defere, em 26.11.09, o pedido de redução de carga horária para o segundo semestre de 2009, efetuado pelo(a) servidor(a) ELIANE RIOS NAUJORKS, matrícula nº 364815/01, Professor, da SMED, no limite máximo de até 6 horas e 30 minutos semanais, por atender ao disposto no art. 90, inciso III, alínea “b”, da LC 133/85.

Processo 1.49369.09.1 - Defere parcialmente, em 26.11.09, o pedido de redução de carga horária para o segundo semestre de 2009, efetuado pelo(a) servidor(a) ÂNGELA LUCI BERTONCELLO, matrícula nº 35255.2/01, Professor, da SMED, no limite máximo de até 6h30min, por atender ao disposto no art. 90, inciso III, alínea “b” da LC 133/85.

Processo 1.50251.09.0 - Defere, em 26.11.09, o pedido de redução de carga horária para o segundo semestre de 2009, efetuado pelo(a) servidor(a) INÊS CRISTINA DE BARROS, matrícula nº 25382.3/01, Professor, da SMED, no limite máximo de até 6 horas e 30 minutos semanais, por atender ao disposto no art. 90, inciso III, alínea “b”, da LC 133/85.

Processo 1.52807.09.6 - Defere, em 26.11.09, o pedido de redução de carga horária para o segundo semestre de 2009, efetuado pelo(a) servidor(a) SINERE ALMEIDA DE OLIVEIRA, matrícula nº 305677/03, Professor, da SMED, no limite máximo de até 6 horas e 30 minutos semanais, por atender ao disposto no art. 90, inciso III, alínea “b”, da LC 133/85.

PRESIDENTE DA FUNDAÇÃO DE ASSISTÊNCIA SOCIAL E CIDADANIA, no uso de suas atribuições legais,

Processo 7.1290.03.7 – Defere em 06/07/09 a solicitação de renovação da autorização de ampliação de 27 vagas de Estágio Não-obrigatório, preenchidas por estudantes de Nível Superior e Médio, com carga horária de 132 horas mensais, para atuar no Projeto de Credenciamento de Famílias de Baixa Renda do Município de Porto Alegre, para o período de 01/01/09 a 30/06/09, com base no artigo 8º do Decreto Municipal nº 16.132, de 25/11/08.

DIRETOR-GERAL DO DEPARTAMENTO MUNICIPAL DE PREVIDÊNCIA DOS SERVIDORES PÚBLICOS DO MUNICÍPIO DE PORTO ALEGRE, no uso de suas atribuições legais,

Processo 1.57908.09.5 – Indefere, em 26.11.09 o pedido de aposentadoria “especial por desempenho de atividades insalubres”, requerida através do presente processo, por ROBERTO RUFATTO, 72353.0, do Departamento Municipal de Água e Esgotos, por falta de amparo legal.

Processo 1.57910.09.0 – Indefere, em 26.11.09 o pedido de aposentadoria especial por desempenho de atividades insalubres”, requerida através do presente processo, por VALDIR CANDIDO VALENTE, 32635.8, do Departamento Municipal de Água e Esgotos, por falta de amparo legal.

DIRETOR PREVIDENCIÁRIO DO DEPARTAMENTO MUNICIPAL DE PREVIDÊNCIA DOS SERVIDORES PÚBLICOS DO MUNICÍPIO DE PORTO ALEGRE, no uso de suas atribuições legais,

Processo 1.32671.08.3 - Torna sem efeito, em 26.11.2009, quanto ao tempo de contribuição ao RGPS, que foi publicado no DOPA nº 3470, de 05/03/2009 e AVERBA, em relação

EDITAIS**Legislativo Pessoal****ESTAGIÁRIOS****CHEFE DO SETOR DE CONVÊNIOS E ESTÁGIOS DA CMPA:****ESTAGIÁRIOS CIEE:**

FAZ CESSAR o Termo de Compromisso de estágio dos estudantes a seguir relacionados:
 -ELIANE DAMASCENO MARQUES, termo de Compromisso nº 22080-1/09, a contar de 24.11.2009;
 -GABRIELLI CHAIBEM PORTELA, termo de Compromisso nº 59362-6/07, a contar de 03.11.2009;
 -GEOVANE JOEL FINARDI, termo de Compromisso nº 00195-3/09, a contar de 20.11.2009;
 -GUILHERME GOMES FERREIRA, termo de Compromisso nº 02165-3/09, a contar de 25.11.2009;
 -JULIANA MATTER WINGE, termo de Compromisso nº 38349-9/09, a contar de 13.11.2009;
 -LETÍSSIA HOFFMAM, termo de Compromisso nº 31365-0/09, a contar de 16.11.2009;
 -OSVALDO GERARDI VANIN, termo de Compromisso nº 32507-4/08, a contar de 06.11.2009;
 -RAMON DE TOLEDO PEREIRA, termo de Compromisso nº 00390-8/09, a contar de 24.11.2009;
 -RENATA TRICATE PEREIRA, termo de Compromisso nº, a contar de 30.11.2009;
 -RODRIGO JOÃO WUADEM, termo de Compromisso nº 01700-9/08, a contar de 30.11.2009;
 -SAULO RIBAS, termo de Compromisso nº 37457-3/08, a contar de 13.11.2009;
 -THAIANE TERESINHA COELHO DA SILVA, termo de Compromisso nº 64386-9/07, a

contar de 28.11.2009;

ESTAGIÁRIOS UFRGS

-DIEGO MONSANI, a contar de 29.10.2009.

AUTORIZA o ingresso dos estagiários a seguir relacionados, através do Termo de Cooperação Técnica firmado com o CIEE:

Nome	Início	Fim	Termo
AMANDA PEREIRA FACCONI	19/11/2009	18/05/2010	41760-0/09
ANDRE LUIZ DA ROCHA CAMBOIM	16/11/2009	15/05/2010	41685-3/09
BRUNA TEIXEIRA SANTOS	23/11/2009	22/05/2010	42078-0/09
BRUNA DOS SANTOS LEITE	08/10/2009	07/04/2010	37605-6/09
CARLOS ANDRE SOUZA GUIMARAES	17/11/2009	16/05/2010	41675-7/09
CLAUDIO ROBERTO CALDAS DE ALMEIDA	12/11/2009	11/05/2010	41315-2/09
FERNANDA ARENHART KARLING	25/11/2009	24/05/2010	42104-2/09
ISRAEL CASSIANO TAVARES	09/11/2009	08/05/2010	40662-4/09
KELLY UEMURA FORTE	12/11/2009	11/05/2010	41311-3/09
MARCUS LUIS MAURMANN ALMEIDA	17/11/2009	16/05/2010	41684-6/09
RAISSA OVALHES DE FREITAS	03/11/2009	02/05/2010	38286-7/09
RODRIGO OLMOS OSORIO	03/11/2009	02/05/2010	39654-0/09
TATIANA DA SILVA NICOLAI	12/11/2009	11/05/2010	40897-0/09

Termo de Cooperação Técnica firmado com a UFRGS:

CAROLINA PATRICIA KONIG 23/10/2009 22/04/2010

Porto Alegre, 03 de dezembro de 2009.

CARLOS ALBERTO ALVES DA SILVA,

Chefe do Setor de Convênios e Estágios.

EDITAIS**EXTRATO DE CONVÊNIO**

CONVENIENTES: Município de Porto Alegre (Secretaria Municipal de Direitos Humanos e Segurança Urbana), Instituto Record de Responsabilidade Social e Englishvox ensino de idiomas S.A.
PROCESSO 42070
OBJETO: Congregação de esforços para promover a capacitação em nível básico no idioma inglês, através de ensino à distância.
VALOR: O presente convênio não envolve repasse de recursos do Município.
BASE LEGAL: Lei Federal 8.666/93.
 Porto Alegre, 5 de outubro de 2009.

JOSÉ ALBERTO FOGAÇA DE MEDEIROS,
 Prefeito Municipal de Porto Alegre.

CONVENIENTES: Município de Porto Alegre (Secretaria Municipal de Esportes, Recreação e Lazer, Conselho Municipal do Desporto, Secretaria Municipal da Fazenda) e Quality Inn produtos para qualidade total S/A Ltda.
PROCESSO 42083
OBJETO: Projeto "Punhobol Sogipa".
PRAZO: De 1º de outubro até 31 de dezembro de 2009.
VALOR: R\$ 33.840,00
BASE LEGAL: Lei Federal 8.666/93, Lei Complementar 530/2005, Decretos 15.125 e 15.126, ambos de 2006.
 Porto Alegre, 19 de outubro de 2009.

JOÃO BOSCO VAZ,
 Secretário municipal de esportes, recreação e lazer.

CONVENIENTES: Município de Porto Alegre (Secretaria Municipal de Esportes, Recreação e Lazer, Conselho Municipal do Desporto, Secretaria Municipal da Fazenda) e Cezar Sperinde Filho & Cia Ltda.
PROCESSO 42084
OBJETO: Projeto "Thainan Ferreira".
BENEFICIÁRIO: Thainan Teles de Souza Ferreira
PRAZO: De outubro a dezembro de 2009.
VALOR: R\$ 33.930,00.
BASE LEGAL: Lei Federal 8.666/93, Lei Complementar 530/05, Decretos 15.125 e 15.126, ambos de 2006.
 Porto Alegre, 19 de outubro de 2009.

JOÃO BOSCO VAZ,
 Secretário municipal de esportes, recreação e lazer.

Prefeitura Municipal de Porto Alegre**GABINETE DO PREFEITO**

CONVENIENTES: Município de Porto Alegre (Secretaria Municipal de Esportes, Recreação e Lazer, Conselho Municipal do Desporto, Secretaria Municipal da Fazenda) e Via Porto Veículos Ltda.
PROCESSO 42119
OBJETO: Projeto "Il festival gaúcho de Wake Board".
BENEFICIÁRIO: Xtreme Sports produtora de eventos desportivos Ltda.
VALOR: R\$ 38.500,00
BASE LEGAL: Lei Federal 8.666/93, Lei Complementar 530/05, Decretos 15.125 e 15.126, ambos de 2006.
 Porto Alegre, 21 de outubro de 2009.

JOÃO BOSCO VAZ,
 Secretário Municipal de esportes, recreação e lazer.

CONVENIENTES: Município de Porto Alegre (Secretaria Municipal de Esportes, Recreação e Lazer, Conselho Municipal do Desporto, Secretaria Municipal da Fazenda) e Via Porto Veículos Ltda.
PROCESSO 42121
OBJETO: Projeto "Il Festival Wind Surf praia de Ipanema 2009".
BENEFICIÁRIO: Xtreme Sports produtora de eventos desportivos Ltda.
VALOR: R\$ 38.500,00.
BASE LEGAL: Lei Federal 8.666/93, Lei Complementar 530/05, Decretos 15.125 e 15.126, ambos de 2006.
 Porto Alegre, 21 de outubro de 2009.

JOÃO BOSCO VAZ,
 Secretário Municipal de esportes, recreação e lazer.

CONVENIENTES: Município de Porto Alegre (Secretaria Municipal da Produção, Indústria e Comércio) e Sindicato Rural de Porto Alegre.
PROCESSO 42153
OBJETO: Projeto "25ª Festa do Pêssego de Porto Alegre".
VALOR: R\$ 38.000,00.
BASE LEGAL: Lei Federal 8.666/93.
 Porto Alegre, 5 de novembro de 2009.

JOSÉ ALBERTO FOGAÇA DE MEDEIROS,
 Prefeito Municipal.

CONVENIENTES: Município de Porto Alegre (Secretaria Municipal de Esportes, Recreação e Lazer, Conselho Municipal do Desporto, Secretaria Municipal da Fazenda) e Vidro e Filmes Vasques Ltda.
PROCESSO 42157
OBJETO: Projeto "Tênis Profissional Feminino 2009 – Fase 1".

VALOR: R\$ 37.300,00.

BASE LEGAL: Lei Federal 8.666/93, Lei Complementar 530/05, Decretos 15.125 e 15.126, ambos de 2006.
 Porto Alegre, 27 de outubro de 2009.

JOÃO BOSCO VAZ,
 Secretário municipal de esportes, recreação e lazer.

CONVENIENTES: Município de Porto Alegre (Secretaria Municipal de Esportes, Recreação e Lazer, Conselho Municipal do Desporto, Secretaria Municipal da Fazenda) e Vidro e Filmes Vasques Ltda.
PROCESSO 42158.
OBJETO: Projeto "Tênis Profissional Feminino 2009 – Fase 1".
VALOR: R\$ 37.300,00
BASE LEGAL: Lei Federal 8.666/93, Lei Complementar 530/2005, Decretos 15.125 e 15.126, ambos de 2006.
 Porto Alegre, 27 de outubro de 2009.

JOÃO BOSCO VAZ,
 Secretário municipal de esportes, recreação e lazer.

CONVENIENTES: Município de Porto Alegre (Secretaria Municipal de Educação) e Fundação de articulação e desenvolvimento de políticas públicas para pessoas portadoras de deficiência e de altas habilidades no Rio Grande do Sul – FADERS.
PROCESSO 42170.
OBJETO: Atendimento de alunos bolsistas portadores de deficiências na Escola Intercap e no Centro de Orientação e Preparação para o trabalho.
BASE LEGAL: Lei Federal 8.666/93 e Lei Municipal 4880/80.
 Porto Alegre, 5 de novembro de 2009.

JOÃO BATISTA LINCK FIGUEIRA,
 Procurador-Geral do Município.

CONVENIENTES: Estado do Rio Grande do Sul (Secretaria de Segurança Pública) e Município de Porto Alegre (Secretaria Municipal da Cultura).
PROCESSO 42190.
OBJETO: Incremento da atividade de polícia ostensiva e combate de incêndios no Evento "Carnaval de rua de Porto Alegre 2009".
VALOR: R\$ 220.000,00
BASE LEGAL: Lei Federal 8.666/93.
 Porto Alegre, 3 de fevereiro de 2009.

EDSON DE OLIVEIRA GOULARTE,
 Secretário de Estado da Segurança Pública



PROCESSO SELETIVO 7/09

PROCESSO 001.001137.09.3

Exposições Individuais ou Coletivas no Setor de Mostras e Galeria de Arte do Departamento Municipal de Água e Esgotos – Secretaria Municipal da Cultura / Departamento Municipal de Água e Esgotos.

A PREFEITURA DE PORTO ALEGRE, através da Secretaria Municipal da Cultura, comunica aos interessados que estará recebendo de 5 a 29 de janeiro de 2010, na forma da Lei 8666/93, no que couber, no Setor de Mostras e Exposições, Usina do Gasômetro, Av. Pres. João Goulart, 551, das 10h às 12h e das 14h às 17h, a documentação referente ao Processo Seletivo Edital Setor de Mostras e Galeria de Arte do Departamento Municipal de Água e Esgotos – Secretaria Municipal da Cultura / 2010.

CRONOGRAMA

INSCRIÇÕES: 5 a 29 de janeiro de 2010

JÚRI DE SELEÇÃO: 1 a 5 de fevereiro

RESULTADO DA SELEÇÃO: 22 de fevereiro

DEVOLUÇÃO dos portfólios não selecionados: 8 a 12 de fevereiro

Quaisquer esclarecimentos sobre o presente concurso poderão ser obtidos junto ao Setor de Mostras e Exposições da Coordenação de Artes Plásticas, Av. Pres. João Goulart, 551, Sala 603, CEP 90010-120 – Porto Alegre, pelo fone (0xx51) 3289.8124 ou 3289.8127, ou ainda pelo e-mail : cap@smc.prefpoa.com.br

PROCESSO SELETIVO 5/09

PROCESSO 001.046731.09.1

ABERTURA DE INSCRIÇÃO

Ocupação do Teatro Renascença, Teatro de Câmara Tulio Piva e

Prefeitura Municipal de Porto Alegre

SECRETARIA MUNICIPAL DA CULTURA

Sala Álvaro Moreyra – 1º Semestre de 2010

A SECRETARIA MUNICIPAL DA CULTURA da Prefeitura Municipal de Porto Alegre torna público e comunica aos interessados que estará recebendo no período de 14 de dezembro de 2009 a 8 de janeiro de 2010, na forma deste Regulamento e de seus Anexos e na da lei 8.666/93, no que couber, e suas alterações posteriores, pedidos de pessoas físicas ou jurídicas para ocupação do Teatro Renascença, da Sala Álvaro Moreyra e do Teatro de Câmara Tulio Piva visando temporadas que serão oferecidas no 2º semestre do ano de 2009, para espetáculos de Teatro, Teatro Infantil, Novas Caras, Dança e Música.

O Regulamento, com seu inteiro teor, poderá ser obtido a partir de 4 de dezembro de 2009 no site www.portoalegre.rs.gov.br/smc, ou mediante o pagamento em nome do Funcultura, no valor de R\$ 5,00 na livraria “Ilhota” no Centro Municipal de Cultura - Av. Érico Veríssimo, 307.

CRONOGRAMA

INSCRIÇÕES: De 14 de dezembro de 2009 a 8 de janeiro de 2010, das 9h às 16h, no Protocolo Central da Prefeitura Municipal de Porto Alegre na Rua Sete de Setembro, 1123/2º andar. Não serão considerados os pedidos feitos fora desse prazo e local.

DIVULGAÇÃO DAS INSCRIÇÕES NÃO HOMOLOGADAS: 20 de janeiro de 2010. No Diário Oficial de Porto Alegre e no site www.portoalegre.rs.gov.br/smc.

PRAZO PARA RECURSOS: 21 a 27 de janeiro de 2010.

PUBLICAÇÃO DAS INSCRIÇÕES HABILITADAS: 29 de janeiro de 2010. No Diário Oficial de Porto Alegre e no site www.portoalegre.rs.gov.br/smc.

REUNIÕES DE AVALIAÇÃO:

TEATROS – 8 de fevereiro de 2010, às 9h

DANÇA – 8 de fevereiro de 2010, às 14h30min

MÚSICA – 8 de fevereiro de 2010, às 17h

As reuniões acima ocorrerão na Sala Álvaro Moreyra (Centro Municipal de Cultura Lupicínio Rodrigues – Av. Érico Veríssimo, 307)

DIVULGAÇÃO DO RESULTADO:

Dia 11 de fevereiro de 2010, às 14h30m, no saguão do Centro Municipal de Cultura Lupicínio Rodrigues (Av. Érico Veríssimo, 307), no site www.portoalegre.rs.gov.br/smc, e até o dia 28 de janeiro de 2010 no Diário Oficial de Porto Alegre.

INFORMAÇÕES: Coordenação de Artes Cênicas: (51) 3289 8061 e 3289 8064

AVISO 26/09

FUMPROARTE

CONCURSO 8/09

A SECRETARIA MUNICIPAL DA CULTURA torna público o resultado do julgamento dos recursos apresentados pelos proponentes de projetos inabilitados no Concurso 8/09 – Secretaria Municipal da Cultura:

processo	proponente	result
		recurso
1036081.09.4	Susana de Araújo Gastal	indeferido
1036519.09.0	Alecrim Prod. Culturais e Cinematográficas Ltda.	indeferido
1035160.09.8	Desirée Gomes da Veiga Pessoa	indeferido
1037794.09.4	Ernani Poeta de Moraes	deferido
1036518.09.3	Alecrim Prod. Culturais e Cinematográficas Ltda.	indeferido
1035117.09.5	Alexander Kleine	indeferido
1036523.09.7	Flávia Regina Matzenbacher	indeferido
1036224.09.0	Ana Meri Zavadil Machado	indeferido

Porto Alegre, 3 de dezembro de 2009.

SERGIUS GONZAGA,
Secretário Municipal da Cultura.



EXTRATO DE CONTRATO 320/09

MODALIDADE: Convite 44/09

CONTRATANTE: Companhia Carris Porto-Alegrense

CONTRATADA: Oficina de Radiadores Zago Ltda.

OBJETO: Serviço de conserto de radiadores

VIGÊNCIA: 12 meses, iniciando em 4 de dezembro de 2009 e findando em 3 de dezembro de 2010.

VALOR GLOBAL: R\$ 80.000,00

Porto Alegre, 2 de novembro de 2009.

PREGÃO ELETRÔNICO 98/09

OBJETO: Aquisição parcelado de suprimentos de informática.

A COMPANHIA CARRIS torna público que no dia 17 de dezembro de 2009, procederá à abertura do certame supramencionado, com os respectivos horários:

RECEBIMENTO DAS PROPOSTAS: Até às 8h15min do dia 17 de dezembro de 2009;

ABERTURA DAS PROPOSTAS: Às 8h30min do dia 17 de dezembro de 2009;

INÍCIO DA SESSÃO DE DISPUTA DE LANCES: Às 14h do dia 17 de dezembro de 2009. O edital e demais informações encontram-se à disposição dos interessados na Rua Albion, 385 ou pelos sites: <http://www.carris.com.br> e www.cidadecompras.com.br.

PREGÃO ELETRÔNICO 96/09

OBJETO: Aquisição parcelada de válvula, reparos e retentores

Prefeitura Municipal de Porto Alegre

COMPANHIA CARRIS PORTO-ALEGRENSE

A Companhia Carris torna público que no dia 18 de dezembro de 2009, procederá, a abertura do certame supramencionado, com os respectivos horários:

RECEBIMENTO das propostas: até às 8h15min do dia 18 de dezembro de 2009;

ABERTURA das propostas: às 8h30min do dia 18 de dezembro de 2009.

INÍCIO da sessão de disputa de lances: às 10h do dia 18 de dezembro de 2009.

O edital e demais informações encontram-se à disposição dos interessados na Rua Albion, 385 ou pelos sítios <http://www.carris.com.br> e www.cidadecompras.com.br.

EXTRATO DE CONTRATO 321/09

MODALIDADE: Leilão 3/09

CONTRATANTE: Companhia Carris Porto-Alegrense.

CONTRATADA: Eros Comércio de Metais Ltda.

OBJETO: venda parcelada de sucata

VIGÊNCIA: 12 meses iniciando em 4 de dezembro de 2009 e findando em 3 de dezembro de 2010.

VALOR GLOBAL ESTIMADO: R\$ 80.000,00

EXTRATO DE CONTRATO 255E/08

MODALIDADE: Concorrência Pública 3/08

CONTRATANTE: Companhia Carris Porto-Alegrense.

CONTRATADA: Ipiranga Produtos de Petróleo S/A

OBJETO: Fornecimento parcelado de óleos combustíveis e lubrificantes

EXTRATO DE CONTRATO 322/09

MODALIDADE: Pregão Eletrônico 84/09

CONTRATANTE: Companhia Carris Porto-Alegrense.

CONTRATADA: Vaz & Marion Calçados Ltda.

OBJETO: Aquisição parcelada de sandálias e sapatos.

VIGÊNCIA: Seis meses iniciando em 7 de dezembro de 2009 e findando em 6 de junho de 2010.

VALOR GLOBAL ESTIMADO: R\$ 30.000,00

Porto Alegre, 3 de dezembro de 2009.

ANTONIO LORENZI,
Diretor-Presidente.

CONVITE 42/09

JULGAMENTO DAS PROPOSTAS COMERCIAIS

OBJETO: Aquisição de telhas.

Baseado nos critérios estabelecidos no edital, a Comissão considera como mais vantajosa para a administração a proposta apresentada pela empresa:

CERMCO COMÉRCIO DE MATERIAIS PARA CONSTRUÇÃO LTDA (Itens 153621 e 153622);

COFERCAN COML FERROS CANOENSE LTDA (Item 69752);

Abre-se o prazo recursal de dois dias úteis nos termos da Lei 8.666/93 e suas alterações.

Porto Alegre, 3 de dezembro de 2009.

COMISSÃO PERMANENTE DE LICITAÇÃO.



TOMADA DE PREÇO 19/09

OBJETO: Aquisição de uniformes.

A EMPRESA PÚBLICA DE TRANSPORTE E CIRCULAÇÃO S.A. comunica que serão recebidos os envelopes de documentação e proposta para a licitação em epígrafe.

ABERTURA: 21 de dezembro de 2009, às 14h.

LOCAL: Rua João Neves da Fontoura, 7.

Prefeitura Municipal de Porto Alegre

EMPRESA PÚBLICA DE TRANSPORTE E CIRCULAÇÃO

O Edital poderá ser retirado na Coordenação de Compras e Licitações da Empresa Pública de Transporte e Circulação S.A., situada na R. João Neves da Fontoura, 7, ao custo de R\$ 6,00 ou gratuitamente no site www.eptc.com.br. Demais informações poderão ser obtidas pelo fone: (51)3289.4319/3289.4202 ou Fax: 51-3289.4277, e ainda pelo endereço eletrônico licit@eptc.prefpoa.com.br.

MAIKEL HUBBE DA SILVA,
Presidente da Comissão Permanente de Licitações.

PREGÃO ELETRÔNICO 15/09

OBJETO: Contratação de empresa operadora para prestação de serviço de telefonia móvel pessoal, na modalidade pós-pago, e acesso a internet, com fornecimento de aparelhos celulares e equipamentos para transmissão de dados em regime de comodato.

A EMPRESA PÚBLICA DE TRANSPORTE E CIRCULAÇÃO

S.A. torna público que está aberta a fase de acolhimento de propostas da licitação em epígrafe.
ABERTURA DAS PROPOSTAS: às 10h do dia 16 de dezembro de 2009.
INÍCIO DE DISPUTA: às 14h do dia 16 de dezembro de 2009.
LOCAL: na Internet, no portal www.licitacoes-e.com.br, onde também poderá ser obtido o edital.
Os interessados deverão cadastrar senhas de acesso em qualquer agência do Banco do Brasil S/A, situada no país.
Informações deverão ser formalmente solicitadas, observando o prazo legal, através do e-mail licit@epc.prefpoa.com.br ou pelo fac-símile: (51)3289.4277, indicando o número da licitação.

PREGÃO ELETRÔNICO 24/09

OBJETO: Aquisição de equipamentos de comunicação – rádios bidirecionais e baterias.
A EMPRESA PÚBLICA DE TRANSPORTE E CIRCULAÇÃO S.A. torna público que está aberta a fase de acolhimento de propostas da licitação em epígrafe.
ABERTURA DAS PROPOSTAS: às 10h do dia 18 de dezembro de 2009.

INÍCIO DE DISPUTA: às 14h do dia 18 de dezembro de 2009.
LOCAL: na Internet, no portal www.licitacoes-e.com.br, onde também poderá ser obtido o edital.
Os interessados deverão cadastrar senhas de acesso em qualquer agência do Banco do Brasil S/A, situada no país.
Informações deverão ser formalmente solicitadas, observando o prazo legal, através do e-mail licit@epc.prefpoa.com.br ou pelo fac-símile: (51)3289.4277, indicando o número da licitação.

LÚCIA HELENA PIGAT ZUCHOWSKI,
Diretora Administrativo-Financeira.



PREGÃO FÍSICO 12/09

PROCESSO 007.010395.09.1

A FUNDAÇÃO DE ASSISTÊNCIA SOCIAL E CIDADANIA torna público que o Edital da licitação indicada abaixo encontra-se à disposição, sem custo, na home page da Prefeitura Municipal de Porto Alegre no endereço eletrônico: www.portoalegre.rs.gov.br/licitacao, junto ao "link" Portal do Cidadão, item licitações, subitem Licitações FASC.

OBJETO: Contratação do serviço veículos locados com motoristas para atuarem junto aos Equipamentos da Fundação de Assistência Social e Cidadania conforme quantidades abaixo:
Um caminhão pequeno com capacidade mínima de carga de 4.000 kg com baú; um caminhão pequeno com capacidade mínima de carga 1.500kg. com baú; um caminhão pequeno com capacidade mínima de carga 1.500kg. com carroceria; três automóveis quatro portas, uma camionete mista, carga/passageiros, envidraçada.
ABERTURA DOS ENVELOPES: 17 de dezembro de 2009, às 9h.
LOCAL: Auditório da Fundação de Assistência Social e Cidadania, situado na Avenida Ipiranga, 310 – 2º andar, bairro Praia de Belas.

Porto Alegre, 2 de dezembro de 2009.

MARCO ANTONIO SEADI,
Presidente em exercício.

Prefeitura Municipal de Porto Alegre
FUNDAÇÃO DE ASSISTÊNCIA SOCIAL E CIDADANIA
**PREGÃO
ELETRÔNICO 60/09**
PROCESSO 007.010250.09.3

A FUNDAÇÃO DE ASSISTÊNCIA SOCIAL E CIDADANIA torna público o Edital da licitação indicado abaixo:
OBJETO: Aquisição de Cestas Básicas.
RECEBIMENTO das propostas: A partir do dia 4 de dezembro de 2009.
ABERTURA das propostas: Às 8h do dia 18 de dezembro de 2009.
INÍCIO da seção de disputa de preços: Às 9h do dia 18 de dezembro de 2009.
TEMPO da disputa: controlado pelo pregoeiro e acrescido do tempo aleatório (randômico), determinado pelo sistema.
Os procedimentos para acesso ao Pregão Eletrônico estão disponíveis através dos sites; www.portoalegre.rs.gov.br, www.bb.com.br (opção governo), www.governo-e.com.br, ou www.licitacoes-e.com.br.
Os interessados deverão cadastrar senhas de acesso em qualquer agência do Banco do Brasil S/A, situada no Território Nacional.
Informações poderão ser obtidas pelo fone: (0xx51) 3289.4948, ou pelo endereço eletrônico fasc.licitacoes@fasc.prefpoa.com.br
Porto Alegre, 3 de dezembro de 2009.

KEVIN KRIEGER, Presidente.

DISPENSA DE LICITAÇÃO 159/09

PROCESSO 007.010396.09.8

A FUNDAÇÃO DE ASSISTÊNCIA SOCIAL E CIDADANIA torna pública a contratação por dispensa de licitação 159/09:
CONTRATADO: Confidencial Segurança Privada Ltda. - CNPJ: 10.877.901/0001-00.
OBJETO: Contratação emergencial de três postos de vigilância armada.
BASE LEGAL: Artigo 24 inciso IV da Lei 8.666/93 e alterações.
PRAZO: 90 dias
VALOR mensal: R\$ 28.200,00
VALOR total: R\$ 84.600,00
DATA: 30 de novembro de 2009.

GILBERT DA SILVA MUNHOZ,
Diretor Administrativo em exercício.
Ratifico a decisão do Diretor Administrativo, ordenador de despesas no que se refere à dispensa de licitação, em conformidade com o processo 007.010396.09.8.
Porto Alegre, 27 de outubro de 2009.

MARCO ANTONIO SEADI, Presidente em exercício.



CONVITE 19/09

PROCESSO 004.004728.09.2

OBJETO: Contratação de serviços para depuração, encaminhamento de dossiê para análise documental, habilitação e homologação de créditos junto ao FCVS.

O DEPARTAMENTO MUNICIPAL DE HABITAÇÃO, através da Equipe de Licitações e Contratos, convida empresas a apresentarem propostas para a execução dos serviços em epígrafe.

O presente Convite será estendido aos interessados, nos termos do parágrafo 3º do artigo 22 da Lei Federal 8.666/93, que deverão apresentar, quando da retirada do convite o certificado do CESO – Cadastros de Executantes de Serviços e Obras, na Especialidade 1043 e 1044.

O recebimento dos Envelopes e a abertura da presente licitação ocorrerá no dia 11 de dezembro de 2009, às 10h, pela Comissão de Licitações, na Sala de Reuniões, 3º andar, na Av. Padre Cacique 708, nesta Capital. Este Convite poderá ser consultado na íntegra através do site www.portoalegre.rs.gov.br, link DEMHAB/ EDITAIS, quaisquer dúvidas poderão ser dirimidas através do e-mail "licitacoes@demhab.prefpoa.com.br" ou na Equipe de Licitações e Contratos através do telefone 3289-7262

Prefeitura Municipal de Porto Alegre
DEPARTAMENTO MUNICIPAL DE HABITAÇÃO

Fazem parte integrante do presente Convite, como se nele transcritas fossem, a Lei Federal 8666/93, de 21 de junho de 1993, com suas alterações, a Lei Municipal 3876/74-NGE, no que couber, Lei Municipal 7084/92, Lei Municipal 8874/02 e as Ordens de Serviço Municipais 15/93, 37/93, 30/94, 7/99, 6/00, 21/01 e 4/02, 12 de 10 de dezembro de 2004 e 23 de 2 de dezembro de 2005 e demais legislações pertinentes a matéria.

Porto Alegre, 3 de dezembro de 2009.

HUMBERTO GOULART, Diretor-Geral.

DISPENSA DE LICITAÇÃO

CONTRATANTE: Departamento Municipal de Habitação.
CONTRATADO: União Brasileira de Educação e Assistência.
PROCESSO: 004.004279.09.3
OBJETO: Duas inscrições no curso de extensão áreas verdes do futuro: aplicando princípios de sustentabilidade.
PERÍODO DE REALIZAÇÃO: 11 e 12 de dezembro de 2009.
VALOR: R\$ 500,00
DOTAÇÃO ORÇAMENTÁRIA: 3101-2587-339039480100-1
BASE LEGAL: Artigo 24, Inciso II, da Lei Federal 8.666/93 e suas

alterações

Aprovado pela resolução 214-31/2009, do Conselho Deliberativo de Departamento Municipal de Habitação, em 2 de dezembro de 2009.

EXTRATO DE TERMO ADITIVO

EXTRATO DE TERMO ADITIVO 7 À CARTA CONTRATO 18/05 - ELIC/CJURF
CONVITE 14/05 - ELIC/CJURF
CONTRATADA: Empresa C.G.D. Comércio de Equipamentos Eletrônicos Ltda. Casa das Copiadoras
PROCESSO 004.004507.05.3
FIRMADO em: 25 de novembro de 2009.
PRAZO: Fica acrescido de 45 dias consecutivos, encerrando-se em 6 de janeiro de 2010. O referido prazo poderá ser rescindido, pelas partes, mediante aviso prévio de cinco dias, tendo em vista a mudança da sede do Departamento Municipal de Habitação.
Porto Alegre, 3 de dezembro de 2009.

HUMBERTO GOULART, Diretor-Geral.



TOMADA DE PREÇOS

003.080453.09.0

OBJETO: Serviços de regularização de ligações de esgoto cloacal no Município de Porto Alegre.

A CENTRAL DE LICITAÇÕES E CONTRATOS comunica a data de Abertura dos Envelopes "B" referente à Licitação em epígrafe, dia 7 de dezembro de 2009, às 14h, a qual se dará na Sala de Licitações, situada na Rua Gastão Rhodes, 222.

RESULTADO DO JULGAMENTO

PREGÃO FÍSICO 30/09
PROCESSO 003.080477.09.7

O DEPARTAMENTO MUNICIPAL DE ÁGUA E ESGOTOS torna público o resultado do julgamento da proposta, da licitação em epígrafe:
OBJETO: Contratação de empresa para o fornecimento de medi-

Prefeitura Municipal de Porto Alegre
DEPARTAMENTO MUNICIPAL DE ÁGUA E ESGOTOS
camentos.
LOTE 1 – DIMED S/A DISTRIBUIDORA DE MEDICAMENTOS.
A íntegra da ata do julgamento encontra-se afixada no painel de avisos sobre licitações da Central de Licitações e Contratos.

RESULTADO DO JULGAMENTO

PREGÃO ELETRÔNICO 258/09
PROCESSO 003.080508.09.0

O DEPARTAMENTO MUNICIPAL DE ÁGUA E ESGOTOS torna público o resultado do julgamento das propostas, por lotes, da licitação em epígrafe:
OBJETO: Tubo em Polietileno de Alta Densidade (PEAD).
LOTE 1 - COPERSAN LTDA - ME.
A íntegra da ata do julgamento encontra-se afixada no painel de avisos sobre licitações da Central de Licitações e Contratos.
Porto Alegre, 3 de dezembro de 2009.

INGRID SCHÄFFER LAUTERT,
Presidente da Comissão Permanente de Licitação.

RESULTADO DE JULGAMENTO

CONCORRÊNCIA 003.080103.09.0

OBJETO: Execução de redes de água em PEAD no Perímetro Urbano de Porto Alegre – Lote 2.

A CENTRAL DE LICITAÇÕES E CONTRATOS comunica o Julgamento de Classificação referente à Licitação em epígrafe:
VENCEDORA: Encosan – Engenharia Construções e Saneamento Ltda.

VALOR da Proposta: R\$ 2.048.738,25

A documentação relativa às Propostas está à disposição, para análise, nos autos da referida licitação, nesta Central de Licitações, localizada na Rua Dr. Gastão Rhodes 222, 1º andar, Bairro Santana, nesta Capital.

Porto Alegre, 3 de dezembro de 2009.

INGRID SCHÄFFER LAUTERT,
Presidente da Comissão de Licitações.

Obra Iluminuras é reinstalada no Viaduto Ildo Meneghetti

A obra “Iluminuras”, do artista Mauro Fuke, vencedora do concurso Espaço Urbano Espaço Arte em 1999, será reinaugurada neste sábado, às 11h, no Viaduto Ildo Meneghetti (rua Vasco da Gama sob a rua Ramiro Barcelos). A peça precisou ser retirada do local em abril de 2007, devido a infiltrações que criaram bolhas de ar sob os azulejos, com risco de queda sobre os pedestres na calçada da rua Vasco da Gama.

Mauro Fuke refez o estudo e adequação de seu trabalho. De acordo com o artista, a concepção do mural levou em consideração, entre outros elementos, a vegetação local, contrastando com o concreto, e a fruição do painel, que será visto principalmente por olhares em movimento. Os desenhos elaborados para o projeto foram digitalizados e os cerca de 36 mil azulejos são como os pixels desta imagem.

O artista é porto-alegrense, nascido em 1961. Estudou no Instituto de Artes da Ufrgs e experimenta com diferentes materiais desde os anos 80. Trabalha principalmente com escultura. O embate de conceitos como ordem e desordem permeia sua produção mais recente. O uso da matemática para organizar elementos escultóricos é recorrente em sua obra.

“As cores que o artista utilizou não existem mais. Ele fez um novo estudo de adequação da cor. E por causa das enchentes, tivemos um problema de produção. Houve cores escolhidas pelo Mauro que só foram produzidas há poucos meses”, informa a coordenadora de Artes Plásticas da SMC, Ana Pettini. Ela entende que a obra possui um caráter decora-



Obra foi recuperada pelo artista Mauro Fuke

tivo evidente, inspirada nos elementos gráficos ornamentais presentes em manuscritos medievais, quase sempre com fins religiosos conhecidos por Iluminuras.

Antipichação — O Departamento Municipal de Limpeza Urbana (DMLU) realizou o tratamento e pintura do viaduto com tinta antipichação, que impede a absorção de tintas, permitindo que a limpeza possa ser feita rapidamente com um simples pano molhado. O Viaduto Ildo Meneghetti foi o nono de 12 viadutos da cidade a receber esse tratamento, cujo custo global está estimado em R\$ 1,1 milhão. A empresa ATM Construções foi contratada para os procedimentos de melhoria da drenagem do viaduto.

Centro de dança faz nova apresentação do Quebra Nozes

Mirele Pacheco – Banco de Imagens – PMPA



Grupo é composto por 200 jovens de 5 a 15 anos

Estudantes do Centro Municipal de Educação em Dança fazem nova apresentação, na segunda-feira, do balé *O Quebra Nozes*, para estudantes da rede municipal de ensino. O evento será às 15h, no Salão de Atos da PUCRS (avenida Ipiranga, 6681, prédio 4) com duração de 1h15. O local tem capacidade para 1.600 lugares.

O espetáculo envolve 200 estudantes, com idades entre 5 e 15 anos, entre bailarinos e músicos do programa de flauta doce. O grupo fez uma primeira apresentação no dia 15 de novembro no Teatro Dante Barone, na Assembléia Legislativa, em duas sessões.

De acordo com Ângela Ferreira, coordenadora do espetáculo, o centro existe há 25 anos, promovendo a democratização no acesso às manifestações culturais. “É uma oportunidade de vivenciar a arte de uma forma que, talvez, no cotidiano da comunidade não fosse possível”, afirma. O centro de dança funciona na escola municipal José Loureiro da Silva, no bairro Cristal.

Artistas do acervo municipal expõem no Paço

“Métrica” é a contagem do número de sílabas poéticas de um verso, ligadas à maneira pela qual se pronunciam as palavras. É também o título da nova exposição da Pinacoteca Aldo Locatelli, que está em exposição na Sala da Fonte do Paço Municipal. São obras de arte que vão do desenho à tapeçaria, entre gravuras, pintura e cerâmica, de artistas premiados que fazem parte do Acervo Municipal. A mostra pode ser visitada até o dia 9 de janeiro próximo.

Mediações matemáticas são o elemento estruturante desta mostra que associa linguagens desiguais, cada artista com seu léxico particular, sem torná-los excludentes entre si. Ao contrário, estabelecem relações de proporção, ritmo e simetria, através de índices de medida distribuídos no espaço, de acordo com o suporte e a técnica utilizados, criando atomizações visuais de uma métrica possível – o poema – medida de todos os afetos.

Espaços — Nessa época de bienais virtuais - em que a arte migrou para os meios digitais - é uma boa oportunidade de conhecer a arte na sua forma mais tangível nesta curadoria que busca revelar parte da expressão métrica dos espaços. Os artistas são Maria Lúcia Catanni, Regina Silveira, Liciê Hunsche, Helena Kavaliunas, Gisele Waetge, Célia Cymbalista e Carmem Moralles.

Exposição Métricas – Pinacoteca Aldo Locatelli
Local: Sala da Fonte - Paço Municipal (Praça Montevideu, 10 - Centro)

Período: Até 9 de janeiro de 2010

Horário: de segunda a sexta-feira, das 9h às 12h e das 14h às 18h; sábados, das 13h às 17h.

Contatos: Equipe do Acervo Artístico - Fone 3289-3643 / e-mail acervo@smc.prefpoa.com.br

Ivo Gonçalves – Banco de Imagens – PMPA



Exposição ocupa a Sala da Fonte, no Paço Municipal

CÂMARA MUNICIPAL

Ex-prefeito de Bogotá divulga sistema de ônibus rápidos

O ex-prefeito de Bogotá (Colômbia), Enrique Peñalosa, compareceu hoje (3/12) à Câmara Municipal de Porto Alegre para divulgar o sistema Bus Rapid Transit (BRT), implantado com sucesso por ele nesta cidade colombiana. Disse que os custos, tanto de implantação quanto de manutenção deste tipo de transporte, são muito inferiores aos das linhas de metrô. “O metrô tem custo de operação muito alto, o que exige subsídios nas tarifas. Londres gasta 14 bilhões de dólares para subsidiar o metrô.”

Na avaliação de Peñalosa, não se pode pensar somente em transporte sobre trilhos para resolver o problema da mobilidade urbana. Segundo ele, por serem muito caros, os metrôs consomem verbas que poderiam ser dirigidas a outros segmentos mais necessitados. “Se investimos em estradas e metrôs, não sobra para aplicarmos em escolas, parques e programas sociais. O custo por quilômetro para construir um metrô é de 180 milhões de dólares.”

Além do sistema BRT, o ex-prefeito implantou em Bogotá um programa de vias exclusivas para bicicletas e pedestres. O sistema consiste numa rede de 60 quilômetros de calçadas e ciclovias que ligam a periferia da cidade ao centro de Bogotá. “As cidades são feitas para os seres humanos, não para os carros.”

Sistema BRT

O sistema nasceu em Curitiba, em 1974. Em São Paulo, o BRT possui uma malha de 142 quilômetros de vias de ônibus exclusivas. Em Bogotá, o BRT é composto por 84 quilômetros de corredores e 420 quilômetros de linhas alimentadores. Os chamados BRTs são ônibus articulados de até 18 metros de comprimento com capacidade para até 160 passageiros.

Textos elaborados e de responsabilidade da Assessoria de Comunicação da Câmara

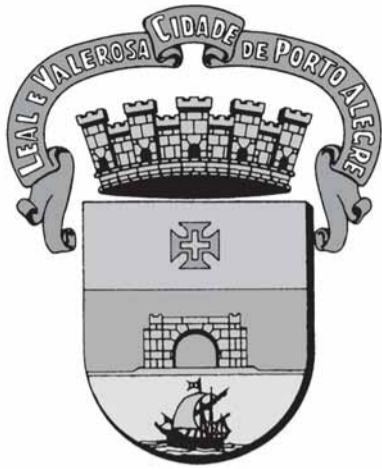

DIÁRIO OFICIAL PORTO ALEGRE

Órgão de divulgação do Município – Ano XIV – Edição 3659 – Segunda-feira, 7 de Dezembro de 2009

Prefeitura recebe prêmio em alimentação escolar

A prefeitura recebe nesta quarta-feira, com outros 24 municípios, o prêmio Gestor Eficiente da Merenda Escolar, promovido pela organização não-governamental (ONG) Ação Fome Zero. A cerimônia acontece às 11h30, no Centro de Eventos e Convenções Brasil 21, em Brasília.

A comitiva que receberá a premiação será composta pela coordenadora do setor de Nutrição da Secretaria Municipal de Educação (Smed), Sandra Pinho, pela cozinheira Gilda Correia Vieira, da escola Nossa Senhora de Fátima, e pela técnica em Nutrição Dirce de Moraes, que trabalha nas escolas Gilberto Jorge e Neuza Brizola, todas de Ensino Fundamental.

Gilda e Dirce foram escolhidas por sorteio realizado no setor de Nutrição da Smed, para que dois servidores também acompanhassem a premiação. Com 30 anos de serviços prestados, a cozinheira se confessou assustada quando soube que comporia a delegação. “Não conheço Brasília e nunca andei de avião, foi uma surpresa. Estou muito feliz com essa oportu-

nidade”, destaca.

Referência — Esta é a segunda vez que a prefeitura é agraciada pela organização, que avalia as melhores práticas em alimentação escolar, considerando critérios como desempenho administrativo-financeiro, qualidade nutricional da alimentação, participação e atuação do Conselho de Alimentação Escolar (CAE), entre outros. A Smed tem oito nutricionistas em sua assessoria, além de 35 técnicos e 32 estagiários em Nutrição atuando em escolas. Em média, são servidas 51 mil refeições diárias na rede municipal.

De acordo com Sandra Pinho, Porto Alegre tornou-se referência no tema, havendo requisições para palestras em outras cidades e estados, devido ao reconhecimento da gestão em alimentação escolar. “Esse prêmio demonstra que estamos conseguindo proporcionar uma melhor qualidade de vida aos nossos alunos”, salienta.

Ivo Gonçalves – Banco de Imagens – PMPA



Em média, são servidas 51 mil refeições diárias na rede municipal

Prêmio Merenda — É uma atividade de avaliação, seleção e divulgação de boas gestões públicas municipais do Programa Nacional de Alimentação Escolar (PNAE). Seu objetivo é destacar os prefeitos que realizam gestões criativas e responsáveis do PNAE e disseminar essas boas práticas, para que sejam conhecidas e adotadas por outros gestores. É uma das ações do Projeto Gestão Eficiente da Merenda Escolar, cujo objetivo geral é contribuir para que os recursos públicos previstos no PNAE sejam efetivamente gastos em merenda de qualidade, na quantidade e regularidade necessárias para o desenvolvimento dos estudantes da rede pública de ensino.

Taxista traz Papai Noel para campanha do trânsito

Bruno Solaro – Banco de Imagens – PMPA

O taxista-performático Newton Boa Nova transformou o seu táxi em um táxi-trenó, fantasiou-se de Papai Noel e, desta forma, tem realizado ações educativas sobre a segurança no trânsito. O “bom velhinho” de Boa Nova tem sido visto nas ruas, com o braço estendido junto às faixas, conversando com motoristas e pedestres. Para as crianças, a mensagem, estampada no seu táxi-trenó, é: “seja comportado como o Papai Noel, faça o sinal para atravessar na faixa”.

“É muito importante o engajamento de todos na campanha por um trânsito mais seguro. As crianças ficam empolgadas com o Papai-Noel e cobram dos seus pais a obediência às leis do trânsito”, justifica o taxista.



Papai Noel reforça campanha pelo novo sinal de trânsito

Alvarás na hora

O Setor de Licenciamento e Alvarás da Secretaria Municipal da Produção, Indústria e emitiu 1.750 alvarás, que totalizam 2.768 atividades econômicas. As atividades mais licenciadas foram bar/café/lancheria (81), restaurante (78), loja de artigos do vestuário (101), escritório administrativo (67) e salão de beleza (180).

No mesmo período do ano passado, a Smic emitiu 1.858 alvarás, para um total de 3.053 atividades econômicas. A agilidade dos Alvarás na Hora (foto) e Provisório proporcionam a legalidade dos empreendimentos sem atravessadores. A prefeitura já foi premiada pelo Sebrae Nacional pela desburocratização da emissão de alvarás na cidade, destaca o secretário da Smic.

Ocimar Pereira – Banco de imagens – PMPA



Bolsa de estudo

Pessoas com mais de 15 anos residentes em Porto Alegre e que não tenham concluído o ensino fundamental poderão concorrer a 156 bolsas de estudo na Educação de Jovens e Adultos (EJA) para frequentar cursos no Unificado e no Universitário. As duas instituições mantêm convênio com a Secretaria Municipal de Educação (Smed), conforme a Lei Municipal nº 4.880/80 e a Indicação 004/05, do Conselho Municipal de Educação. As inscrições deverão ser feitas na sede da Smed (rua dos Andradas, 680 - Centro Histórico).

Os candidatos devem possuir renda *per capita* de até duas vezes o valor do salário mínimo nacional (o equivalente a R\$ 930) e ter, no mínimo, a 4ª série completa. O sorteio das bolsas ocorrerá em 23 de fevereiro de 2010, e as vagas serão preenchidas de acordo com o número de classificação no sorteio.

Outras informações podem ser obtidas junto ao setor de Bolsas e Convênios da Smed, na sala 1402 ou pelo telefone 3289 1917.

Cronograma de inscrições

De 8 a 11, de 15 a 18 e dias 22 e 23 de dezembro

Das 9h às 12h e das 14h às 17h

Local: Smed – rua dos Andradas, 680/1º andar, sala 103 - Centro Histórico

Primeiros socorros

O Hospital de Pronto Socorro (HPS) promove mais um curso básico de primeiros socorros para a comunidade. O treinamento será no dia 12, no auditório do HPS (Largo Teodoro Herzl, s/nº - 3º andar). A ideia é capacitar o maior número de pessoas a prestarem um atendimento básico adequado a vítimas de trauma e outras situações de urgência, minimizando os agravos.

Serão abordados temas como avaliação e manejo da vítima de trauma, choque elétrico/queimaduras, intoxicações e acidentes com animais peçonhentos. Também serão tratados os desmaios e convulsões, parada cardíaco-respiratória, além de acidente vascular cerebral e infarto agudo do miocárdio.

As inscrições estão abertas e podem ser feitas na Direção Científica do HPS (6º andar), das 9h às 11h30 e das 14h às 16h. O valor da inscrição é R\$ 45 e estarão disponíveis 50 vagas.

Feira do Material Escolar

A 20ª edição da Feira do Material Escolar (foto) será realizada de 27 de janeiro a 6 de março. A feira acontece anualmente no Mercado Público Central de Porto Alegre, promovida pela Secretaria Municipal da Produção, Indústria e Comércio (Smic).

O horário de funcionamento será de segunda a sexta-feira das 9h às 19h30, e nos sábados das 8h30 às 16h30, no térreo do Mercado Público. As cestas básicas para o ensino fundamental e ensino médio são os campeões de vendas com preços populares.

Cristine Rochol – Banco de Imagens – PMPA



EXECUTIVO**DECRETOS****DECRETO Nº 16.529, de 27 de novembro de 2009.****Abre créditos suplementares no Executivo Municipal, no valor de R\$ 25.613.571,00.**

O PREFEITO MUNICIPAL DE PORTO ALEGRE, de conformidade com o que dispõem as alíneas “a”, “b”, “d”, “e” e “f” do inciso I do artigo 3º da Lei nº 10.598, de 18 de dezembro de 2008,

DECRETA:

Art. 1º Ficam abertos créditos suplementares, de acordo com o demonstrativo abaixo, que expõe as classificações orçamentárias dos créditos, bem como seus respectivos recursos:

PROGRAMA: 100 - A Receita é Saúde

Crédito: 1801-10.0272.100.2664 - OBRIGAÇÕES PATRONAIS PARA O RPPS - SMS
Órgão Executor - SMS / SECRETARIA MUNICIPAL DE SAÚDE
3191 - PESSOAL E ENCARGOS SOCIAIS R\$ 73.000,00

Recurso: Programa: 100 - A Receita é Saúde
Órgão Executor - SMS / SECRETARIA MUNICIPAL DE SAÚDE
1801-10.0122.100.2596 - ADMINISTRAÇÃO GERAL - SMS
3190 - PESSOAL E ENCARGOS SOCIAIS R\$ 73.000,00

Crédito: 1804-10.0302.100.2412 - PRESTADORES PÚBLICOS E PRIVADOS DE SAÚDE
Órgão Executor - SMS / FUNDO MUNICIPAL DA SAÚDE
3390 - OUTRAS DESPESAS CORRENTES R\$ 123.000,00

Recurso: AUXÍLIOS E CONVÊNIOS R\$ 123.000,00

PROGRAMA: 102 - Carinho não tem Idade

Crédito: 0601-27.0122.102.2586 - ADMINISTRAÇÃO GERAL - SME
Órgão Executor - SME / SEC. MUN. DE ESPORTES, RECREAÇÃO E LAZER
3190 - PESSOAL E ENCARGOS SOCIAIS R\$ 600.000,00

Recurso: Programa: 110 - Mais Recursos, Mais Serviços
Órgão Executor - SMF / SECRETARIA MUNICIPAL DA FAZENDA
1301-04.0129.110.1164 - ATUALIZAÇÃO E MODERNIZAÇÃO DO CADASTRO IMOBILIÁRIO
3390 - OUTRAS DESPESAS CORRENTES R\$ 120.000,00

Recurso: Programa: 103 - Cidade Acessível
Órgão Executor - SMT / SECRETARIA MUNICIPAL DOS TRANSPORTES
1700-26.0453.103.1306 - TRANSPORTE SUSTENTÁVEL
4490 - INVESTIMENTOS R\$ 380.000,00

Recurso: Programa: 110 - Mais Recursos, Mais Serviços
Órgão Executor - EGM / ENCARGOS GERAIS DO MUNICÍPIO
2100-04.0122.110.2475 - ENCARGOS GERAIS - EGM
4490 - INVESTIMENTOS R\$ 100.000,00

PROGRAMA: 104 - Cidade Integrada

Crédito: 0400-17.0122.104.2625 - ADMINISTRAÇÃO GERAL - DEP
Órgão Executor - DEP / DEPARTAMENTO DE ESGOTOS PLUVIAIS
3190 - PESSOAL E ENCARGOS SOCIAIS R\$ 746.000,00

Recurso: Programa: 104 - Cidade Integrada
Órgão Executor - DEP / DEPARTAMENTO DE ESGOTOS PLUVIAIS
0400-17.0512.104.1188 - ELABORAÇÃO DE PROJETOS EXECUTIVOS DE DRENAGEM URBANA
4490 - INVESTIMENTOS R\$ 347.000,00

Recurso: Programa: 106 - Desenvolvimento Municipal - PDM
Órgão Executor - SMT / SECRETARIA MUNICIPAL DOS TRANSPORTES
1700-26.0451.106.1412 - OBRAS CORRETIVAS
4490 - INVESTIMENTOS R\$ 259.000,00

Recurso: Programa: 103 - Cidade Acessível
Órgão Executor - SMT / SECRETARIA MUNICIPAL DOS TRANSPORTES
1700-26.0122.103.2620 - ADMINISTRAÇÃO GERAL - SMT
3190 - PESSOAL E ENCARGOS SOCIAIS R\$ 94.000,00

Recurso: Programa: 110 - Mais Recursos, Mais Serviços
Órgão Executor - EGM / ENCARGOS GERAIS DO MUNICÍPIO
2100-04.0122.110.2475 - ENCARGOS GERAIS - EGM
4490 - INVESTIMENTOS R\$ 46.000,00

Crédito: 0400-17.0122.104.2625 - ADMINISTRAÇÃO GERAL - DEP
Órgão Executor - DEP / DEPARTAMENTO DE ESGOTOS PLUVIAIS
3390 - OUTRAS DESPESAS CORRENTES R\$ 18.790,00

Recurso: AUXÍLIOS E CONVÊNIOS R\$ 18.790,00

Crédito: 1401-15.0122.104.2623 - ADMINISTRAÇÃO GERAL - SMOV
Órgão Executor - SMOV / SECRETARIA MUNICIPAL DE OBRAS E VIAÇÃO
3190 - PESSOAL E ENCARGOS SOCIAIS R\$ 2.170.000,00

Recurso: Programa: 110 - Mais Recursos, Mais Serviços
Órgão Executor - EGM / ENCARGOS GERAIS DO MUNICÍPIO
2100-04.0122.110.2475 - ENCARGOS GERAIS - EGM
4490 - INVESTIMENTOS R\$ 1.334.000,00

Recurso: Programa: 110 - Mais Recursos, Mais Serviços
Órgão Executor - EGM / ENCARGOS GERAIS DO MUNICÍPIO
2100-28.0843.110.9050 - DÍVIDA INTERNA - EGM
4690 - AMORTIZAÇÃO DA DÍVIDA R\$ 300.000,00

Recurso: Programa: 110 - Mais Recursos, Mais Serviços
Órgão Executor - EGM / ENCARGOS GERAIS DO MUNICÍPIO
2100-28.0844.110.9051 - DÍVIDA EXTERNA - EGM
3290 - JUROS E ENCARGOS DA DÍVIDA R\$ 500.000,00

Recurso: Programa: 110 - Mais Recursos, Mais Serviços
Órgão Executor - EGM / ENCARGOS GERAIS DO MUNICÍPIO
2100-28.0844.110.9051 - DÍVIDA EXTERNA - EGM
4690 - AMORTIZAÇÃO DA DÍVIDA R\$ 36.000,00

Crédito: 2500-14.0242.104.2627 - VALORIZE SUA CALÇADA
Órgão Executor - SEACIS / SECRETARIA ESPECIAL DE ACESSIBILIDADE E INCLUSÃO SOCIAL
3390 - OUTRAS DESPESAS CORRENTES R\$ 640,00

Recurso: Programa: 104 - Cidade Integrada
Órgão Executor - SEACIS / SECRETARIA ESPECIAL DE ACESSIBILIDADE E INCLUSÃO SOCIAL
2500-14.0242.104.2627 - VALORIZE SUA CALÇADA
3390 - OUTRAS DESPESAS CORRENTES R\$ 640,00

Crédito: 2500-14.0242.104.2629 - ESPAÇO PARADESPORTIVO
Órgão Executor - SEACIS / SECRETARIA ESPECIAL DE ACESSIBILIDADE E INCLUSÃO SOCIAL
3390 - OUTRAS DESPESAS CORRENTES R\$ 2.160,00

Recurso: Programa: 104 - Cidade Integrada
Órgão Executor - SEACIS / SECRETARIA ESPECIAL DE ACESSIBILIDADE E INCLUSÃO SOCIAL
2500-14.0242.104.2629 - ESPAÇO PARADESPORTIVO
3390 - OUTRAS DESPESAS CORRENTES R\$ 160,00

Recurso: Programa: 104 - Cidade Integrada
Órgão Executor - SEACIS / SECRETARIA ESPECIAL DE ACESSIBILIDADE E INCLUSÃO SOCIAL
2500-14.0242.104.2629 - ESPAÇO PARADESPORTIVO
4490 - INVESTIMENTOS R\$ 2.000,00

PROGRAMA: 105 - Cresce Porto Alegre

Crédito: 1601-23.0122.105.2631 - ADMINISTRAÇÃO GERAL - SMIC
Órgão Executor - SMIC / SECRETARIA MUNICIPAL DA PRODUÇÃO, INDÚSTRIA E COMÉRCIO
3190 - PESSOAL E ENCARGOS SOCIAIS R\$ 795.000,00

Recurso: Programa: 103 - Cidade Acessível
Órgão Executor - SMT / SECRETARIA MUNICIPAL DOS TRANSPORTES
1700-26.0122.103.2620 - ADMINISTRAÇÃO GERAL - SMT
3190 - PESSOAL E ENCARGOS SOCIAIS R\$ 615.000,00

Recurso: Programa: 110 - Mais Recursos, Mais Serviços
Órgão Executor - EGM / ENCARGOS GERAIS DO MUNICÍPIO
2100-04.0122.110.2475 - ENCARGOS GERAIS - EGM
4490 - INVESTIMENTOS R\$ 180.000,00

Crédito: 1601-23.0122.105.2631 - ADMINISTRAÇÃO GERAL - SMIC
Órgão Executor - SMIC / SECRETARIA MUNICIPAL DA PRODUÇÃO, INDÚSTRIA E COMÉRCIO
3390 - OUTRAS DESPESAS CORRENTES R\$ 67.000,00

Recurso: Programa: 110 - Mais Recursos, Mais Serviços
Órgão Executor - EGM / ENCARGOS GERAIS DO MUNICÍPIO
2100-04.0122.110.2475 - ENCARGOS GERAIS - EGM
4490 - INVESTIMENTOS R\$ 67.000,00

Crédito: 2601-23.0695.105.2657 - INCENTIVO AO TURISMO
Órgão Executor - SMTUR / SECRETARIA MUNICIPAL DE TURISMO
3190 - PESSOAL E ENCARGOS SOCIAIS R\$ 9.000,00

Recurso: Programa: 110 - Mais Recursos, Mais Serviços
Órgão Executor - EGM / ENCARGOS GERAIS DO MUNICÍPIO
2100-04.0122.110.2475 - ENCARGOS GERAIS - EGM
4490 - INVESTIMENTOS R\$ 9.000,00

PROGRAMA: 107 - Gurizada Cidadã

Crédito: 2400-12.0361.107.1346 - PRÓ-JOVEM
Órgão Executor - SMJ / SECRETARIA MUNICIPAL DA JUVENTUDE
3390 - OUTRAS DESPESAS CORRENTES R\$ 221.767,00

Recurso: AUXÍLIOS E CONVÊNIOS R\$ 221.767,00

PROGRAMA: 109 - Lugar da Criança é na Família e na Escola

Crédito: 1501-12.0122.109.2558 - ADMINISTRAÇÃO GERAL - SMED - CENTRALIZADA
Órgão Executor - SMED / GAB SECR., COORD. APOIO TECN. ADM., CONSELHO MUNICIPAL DE EDUCAÇÃO E ACESSORIAS
3190 - PESSOAL E ENCARGOS SOCIAIS R\$ 1.150.000,00

Recurso: Programa: 104 - Cidade Integrada
Órgão Executor - SMOV / SECRETARIA MUNICIPAL DE OBRAS E VIAÇÃO
1401-15.0451.104.1029 - VIAS ESTRUTURAIS
4490 - INVESTIMENTOS R\$ 437.000,00

Recurso: Programa: 110 - Mais Recursos, Mais Serviços
Órgão Executor - EGM / ENCARGOS GERAIS DO MUNICÍPIO
2100-28.0843.110.9050 - DÍVIDA INTERNA - EGM
4690 - AMORTIZAÇÃO DA DÍVIDA R\$ 219.000,00

Recurso: Programa: 110 - Mais Recursos, Mais Serviços

**PREFEITURA MUNICIPAL DE PORTO ALEGRE****Diário Oficial de Porto Alegre**

Órgão de Divulgação Oficial do Município de Porto Alegre

Criado pelo Decreto nº 11.226 de 14 de Março de 1995

www.portoalegre.rs.gov.br

PREFEITO MUNICIPAL: José Fogaça

SECRETARIA MUNICIPAL DA ADMINISTRAÇÃO: Secretária: Sônia Mauriza Vaz Pinto

GERENTE DO DIÁRIO OFICIAL: Jornalista Alexandre Veiga dos Santos - Fone: 3289.1231

ENDEREÇO: Rua Siqueira Campos, 1300 – 7º andar – CEP 90010-907

diariooficial@sma.prefpoa.com.br – Fax 3289-1248

ASSINATURAS, VENDAS E DISTRIBUIÇÃO: Paulo Colbert Rosa Kerche – Fone 3289-1230

ASSINATURA ANUAL: R\$ 65,00 – **SEMESTRAL:** R\$ 32,50 – **AVULSO:** R\$ 0,50

EDIÇÃO GRÁFICA E IMPRESSÃO: CORAG – Companhia Rio-grandense de Artes Gráficas

Órgão Executor - EGM / ENCARGOS GERAIS DO MUNICÍPIO 2100-28.0844.110.9051 - DÍVIDA EXTERNA - EGM 4690 - AMORTIZAÇÃO DA DÍVIDA	R\$ 494.000,00	Órgão Executor - SMF / SECRETARIA MUNICIPAL DA FAZENDA 1301-04.0129.110.1164 - ATUALIZAÇÃO E MODERNIZAÇÃO DO CADASTRO IMOBILIÁRIO 3390 - OUTRAS DESPESAS CORRENTES	R\$ 518.860,00
Crédito: 1501-12.0122.109.2558 - ADMINISTRAÇÃO GERAL - SMED - CENTRALIZADA Órgão Executor - SMED / GAB SECR., COORD. APOIO TECN. ADM., CONSELHO MUNICIPAL DE EDUCAÇÃO E ASSESSORIAS 3390 - OUTRAS DESPESAS CORRENTES	R\$ 1.393.661,00	Crédito: 2100-28.0846.110.9065 - ENCARGOS ESPECIAIS - EGM Órgão Executor - EGM / ENCARGOS GERAIS DO MUNICÍPIO 3190 - PESSOAL E ENCARGOS SOCIAIS	R\$ 100.000,00
Recurso: Programa: 109 - Lugar da Criança é na Família e na Escola Órgão Executor - SMED / ENSINOS FUNDAMENTAL, INFANTIL E ESPECIAL 1502-12.0365.109.2565 - AMPLIAÇÃO E MANUTENÇÃO DE ATENDIMENTO ESCOLAR - INFANTIL 3390 - OUTRAS DESPESAS CORRENTES	R\$ 1.393.661,00	Recurso: Programa: 110 - Mais Recursos, Mais Serviços Órgão Executor - SMF / SECRETARIA MUNICIPAL DA FAZENDA 1301-04.0129.110.1164 - ATUALIZAÇÃO E MODERNIZAÇÃO DO CADASTRO IMOBILIÁRIO 3390 - OUTRAS DESPESAS CORRENTES	R\$ 100.000,00
Crédito: 1502-12.0361.109.2212 - ALIMENTAÇÃO ESCOLAR Órgão Executor - SMED / ENSINOS FUNDAMENTAL, INFANTIL E ESPECIAL 3390 - OUTRAS DESPESAS CORRENTES	R\$ 270.000,00	<u>PROGRAMA: 112 - Porto da Inclusão</u> Crédito: 1001-13.0122.112.2585 - ADMINISTRAÇÃO GERAL - SMC Órgão Executor - SMC / SECRETARIA MUNICIPAL DA CULTURA 3190 - PESSOAL E ENCARGOS SOCIAIS	R\$ 647.000,00
Recurso: Programa: 109 - Lugar da Criança é na Família e na Escola Órgão Executor - SMED / ENSINOS FUNDAMENTAL, INFANTIL E ESPECIAL 1502-12.0361.109.2416 - PRIMEIRA INFÂNCIA - PIM 3390 - OUTRAS DESPESAS CORRENTES	R\$ 3.701,00	Recurso: Programa: 106 - Desenvolvimento Municipal - PDM Órgão Executor - SMT / SECRETARIA MUNICIPAL DOS TRANSPORTES 1700-26.0451.106.1412 - OBRAS CORRETIVAS 4490 - INVESTIMENTOS	R\$ 514.000,00
Recurso: Programa: 109 - Lugar da Criança é na Família e na Escola Órgão Executor - SMED / ENSINOS FUNDAMENTAL, INFANTIL E ESPECIAL 1502-12.0365.109.2448 - INCLUSÃO SOCIAL, CULTURAL, DIGITAL E ESPORTIVA - EDUCAÇÃO INFANTIL 3390 - OUTRAS DESPESAS CORRENTES	R\$ 266.299,00	Recurso: Programa: 110 - Mais Recursos, Mais Serviços Órgão Executor - EGM / ENCARGOS GERAIS DO MUNICÍPIO 2100-04.0122.110.2475 - ENCARGOS GERAIS - EGM 4490 - INVESTIMENTOS	R\$ 133.000,00
Crédito: 1502-12.0361.109.2563 - AMPLIAÇÃO E MANUTENÇÃO DE ATENDIMENTO ESCOLAR - FUNDAMENTAL Órgão Executor - SMED / ENSINOS FUNDAMENTAL, INFANTIL E ESPECIAL 3190 - PESSOAL E ENCARGOS SOCIAIS	R\$ 6.610.000,00	Crédito: 1003-13.0392.112.2493 - DEMOCRATIZAÇÃO CULTURAL - FUNCULTURA Órgão Executor - SMC / FUNCULTURA 3390 - OUTRAS DESPESAS CORRENTES	R\$ 27.200,00
Recurso: Programa: 110 - Mais Recursos, Mais Serviços Órgão Executor - SMF / SECRETARIA MUNICIPAL DA FAZENDA 1301-04.0129.110.1164 - ATUALIZAÇÃO E MODERNIZAÇÃO DO CADASTRO IMOBILIÁRIO 3390 - OUTRAS DESPESAS CORRENTES	R\$ 1.580.000,00	Recurso: Programa: 116 - Viva o Centro Órgão Executor - SMC / SECRETARIA MUNICIPAL DA CULTURA 1001-13.0392.116.1296 - PROJETO MONUMENTA 4490 - INVESTIMENTOS	R\$ 27.200,00
Recurso: Programa: 104 - Cidade Integrada Órgão Executor - SMOV / SECRETARIA MUNICIPAL DE OBRAS E VIAÇÃO 1401-15.0451.104.1020 - OBRAS DE ARTE 4490 - INVESTIMENTOS	R\$ 2.500.000,00	<u>PROGRAMA: 113 - Porto do Futuro</u> Crédito: 2500-14.0122.113.2549 - ADMINISTRAÇÃO GERAL - SEACIS Órgão Executor - SEACIS / SECRETARIA ESPECIAL DE ACESSIBILIDADE E INCLUSÃO SOCIAL 3190 - PESSOAL E ENCARGOS SOCIAIS	R\$ 60.000,00
Recurso: Programa: 104 - Cidade Integrada Órgão Executor - SMOV / SECRETARIA MUNICIPAL DE OBRAS E VIAÇÃO 1401-15.0451.104.1029 - VIAS ESTRUTURAS 4490 - INVESTIMENTOS	R\$ 530.000,00	Recurso: Programa: 110 - Mais Recursos, Mais Serviços Órgão Executor - SMF / SECRETARIA MUNICIPAL DA FAZENDA 1301-04.0129.110.1164 - ATUALIZAÇÃO E MODERNIZAÇÃO DO CADASTRO IMOBILIÁRIO 3390 - OUTRAS DESPESAS CORRENTES	R\$ 60.000,00
Recurso: Programa: 106 - Desenvolvimento Municipal - PDM Órgão Executor - SMT / SECRETARIA MUNICIPAL DOS TRANSPORTES 1700-26.0451.106.1412 - OBRAS CORRETIVAS 4490 - INVESTIMENTOS	R\$ 1.000.000,00	Crédito: 2500-14.0242.113.2555 - PESQUISA E ACESSORIA EM ACESSIBILIDADE E INCLUSÃO SOCIAL Órgão Executor - SEACIS / SECRETARIA ESPECIAL DE ACESSIBILIDADE E INCLUSÃO SOCIAL 3390 - OUTRAS DESPESAS CORRENTES	R\$ 2.395,00
Recurso: Programa: 110 - Mais Recursos, Mais Serviços Órgão Executor - EGM / ENCARGOS GERAIS DO MUNICÍPIO 2100-04.0122.110.2475 - ENCARGOS GERAIS - EGM 4490 - INVESTIMENTOS	R\$ 1.000.000,00	Recurso: Programa: 113 - Porto do Futuro Órgão Executor - SEACIS / SECRETARIA ESPECIAL DE ACESSIBILIDADE E INCLUSÃO SOCIAL 2500-14.0242.113.2552 - SELO DE ACESSIBILIDADE 3390 - OUTRAS DESPESAS CORRENTES	R\$ 795,00
Crédito: 1502-12.0361.109.2563 - AMPLIAÇÃO E MANUTENÇÃO DE ATENDIMENTO ESCOLAR - FUNDAMENTAL Órgão Executor - SMED / ENSINOS FUNDAMENTAL, INFANTIL E ESPECIAL 3350 - OUTRAS DESPESAS CORRENTES	R\$ 29.920,00	Recurso: Programa: 113 - Porto do Futuro Órgão Executor - SEACIS / SECRETARIA ESPECIAL DE ACESSIBILIDADE E INCLUSÃO SOCIAL 2500-14.0242.113.2555 - PESQUISA E ACESSORIA EM ACESSIBILIDADE E INCLUSÃO SOCIAL 3390 - OUTRAS DESPESAS CORRENTES	R\$ 1.600,00
Recurso: Programa: 109 - Lugar da Criança é na Família e na Escola Órgão Executor - SMED / ENSINOS FUNDAMENTAL, INFANTIL E ESPECIAL 1502-12.0361.109.2441 - INCLUSÃO SOCIAL, CULTURAL, DIGITAL E ESPORTIVA - ENSINO FUNDAMENTAL 3390 - OUTRAS DESPESAS CORRENTES	R\$ 23.420,00	Crédito: 2700-04.0122.113.2698 - COPA 2014 Órgão Executor - SECOPA / SECRETARIA EXTRAORDINÁRIA DA COPA DE 2014 3190 - PESSOAL E ENCARGOS SOCIAIS	R\$ 98.000,00
Recurso: Programa: 109 - Lugar da Criança é na Família e na Escola Órgão Executor - SMED / ENSINOS FUNDAMENTAL, INFANTIL E ESPECIAL 1502-12.0365.109.2448 - INCLUSÃO SOCIAL, CULTURAL, DIGITAL E ESPORTIVA - EDUCAÇÃO INFANTIL 3390 - OUTRAS DESPESAS CORRENTES	R\$ 6.500,00	Recurso: Programa: 110 - Mais Recursos, Mais Serviços Órgão Executor - EGM / ENCARGOS GERAIS DO MUNICÍPIO 2100-04.0122.110.2475 - ENCARGOS GERAIS - EGM 3190 - PESSOAL E ENCARGOS SOCIAIS	R\$ 1.000,00
Crédito: 1502-12.0361.109.2563 - AMPLIAÇÃO E MANUTENÇÃO DE ATENDIMENTO ESCOLAR - FUNDAMENTAL Órgão Executor - SMED / ENSINOS FUNDAMENTAL, INFANTIL E ESPECIAL 3390 - OUTRAS DESPESAS CORRENTES	R\$ 100.000,00	Recurso: Programa: 110 - Mais Recursos, Mais Serviços Órgão Executor - EGM / ENCARGOS GERAIS DO MUNICÍPIO 2100-04.0122.110.2475 - ENCARGOS GERAIS - EGM 4490 - INVESTIMENTOS	R\$ 97.000,00
Recurso: Programa: 110 - Mais Recursos, Mais Serviços Órgão Executor - EGM / ENCARGOS GERAIS DO MUNICÍPIO 2100-04.0122.110.2475 - ENCARGOS GERAIS - EGM 4490 - INVESTIMENTOS	R\$ 100.000,00	<u>PROGRAMA: 114 - Porto Verde</u> Crédito: 2001-18.0122.114.2543 - ADMINISTRAÇÃO GERAL - SMAM Órgão Executor - SMAM / SECRETARIA MUNICIPAL DO MEIO AMBIENTE 3190 - PESSOAL E ENCARGOS SOCIAIS	R\$ 1.760.000,00
Crédito: 1502-12.0365.109.2565 - AMPLIAÇÃO E MANUTENÇÃO DE ATENDIMENTO ESCOLAR - INFANTIL Órgão Executor - SMED / ENSINOS FUNDAMENTAL, INFANTIL E ESPECIAL 3390 - OUTRAS DESPESAS CORRENTES	R\$ 1.493,00	Recurso: Programa: 110 - Mais Recursos, Mais Serviços Órgão Executor - EGM / ENCARGOS GERAIS DO MUNICÍPIO 2100-04.0122.110.2475 - ENCARGOS GERAIS - EGM 4490 - INVESTIMENTOS	R\$ 290.000,00
Recurso: Programa: 109 - Lugar da Criança é na Família e na Escola Órgão Executor - SMED / ENSINOS FUNDAMENTAL, INFANTIL E ESPECIAL 1502-12.0361.109.2441 - INCLUSÃO SOCIAL, CULTURAL, DIGITAL E ESPORTIVA - ENSINO FUNDAMENTAL 3390 - OUTRAS DESPESAS CORRENTES	R\$ 1.493,00	Recurso: Programa: 110 - Mais Recursos, Mais Serviços Órgão Executor - EGM / ENCARGOS GERAIS DO MUNICÍPIO 2100-28.0844.110.9051 - DÍVIDA EXTERNA - EGM 4690 - AMORTIZAÇÃO DA DÍVIDA	R\$ 1.470.000,00
<u>PROGRAMA: 110 - Mais Recursos, Mais Serviços</u> Crédito: 1301-04.0122.110.2541 - ADMINISTRAÇÃO GERAL - SMF Órgão Executor - SMF / SECRETARIA MUNICIPAL DA FAZENDA 3190 - PESSOAL E ENCARGOS SOCIAIS	R\$ 2.000.000,00	<u>PROGRAMA: 115 - Socioambiental</u> Crédito: 0900-04.0121.115.1334 - COORDENAÇÃO JUNTO AO ÓRGÃO FINANCEIRO Órgão Executor - SMGAE / SECRETARIA MUNICIPAL DE GESTÃO E ACOMPANHAMENTO ESTRATÉGICO 4490 - INVESTIMENTOS	R\$ 65.685,00
Recurso: Programa: 110 - Mais Recursos, Mais Serviços Órgão Executor - SMF / SECRETARIA MUNICIPAL DA FAZENDA 1301-04.0129.110.1164 - ATUALIZAÇÃO E MODERNIZAÇÃO DO CADASTRO IMOBILIÁRIO 3390 - OUTRAS DESPESAS CORRENTES	R\$ 2.000.000,00	Recurso: Programa: 119 - Gestão Total Órgão Executor - SMGAE / SECRETARIA MUNICIPAL DE GESTÃO E ACOMPANHAMENTO ESTRATÉGICO 0900-04.0122.119.2527 - ADMINISTRAÇÃO GERAL - SMGAE 3390 - OUTRAS DESPESAS CORRENTES	R\$ 65.685,00
Crédito: 1301-04.0122.110.2541 - ADMINISTRAÇÃO GERAL - SMF Órgão Executor - SMF / SECRETARIA MUNICIPAL DA FAZENDA 4490 - INVESTIMENTOS	R\$ 518.860,00		
Recurso: Programa: 110 - Mais Recursos, Mais Serviços			

PROGRAMA: 116 - Viva o Centro		Recurso: Programa: 110 - Mais Recursos, Mais Serviços	
Crédito: 1900-15.0122.116.2624 - ADMINISTRAÇÃO GERAL - SPM		Órgão Executor - EGM / ENCARGOS GERAIS DO MUNICÍPIO	
Órgão Executor - SPM / SECRETARIA DO PLANEJAMENTO MUNICIPAL		2100-04.0122.110.2475 - ENCARGOS GERAIS - EGM	
3190 - PESSOAL E ENCARGOS SOCIAIS	R\$ 560.000,00	3190 - PESSOAL E ENCARGOS SOCIAIS	R\$ 12.000,00
Recurso: Programa: 106 - Desenvolvimento Municipal - PDM		Recurso: Programa: 110 - Mais Recursos, Mais Serviços	
Órgão Executor - SMT / SECRETARIA MUNICIPAL DOS TRANSPORTES		Órgão Executor - EGM / ENCARGOS GERAIS DO MUNICÍPIO	
1700-26.0451.106.1412 - OBRAS CORRETIVAS		2100-04.0122.110.2475 - ENCARGOS GERAIS - EGM	
4490 - INVESTIMENTOS	R\$ 560.000,00	4490 - INVESTIMENTOS	R\$ 76.000,00
PROGRAMA: 117 - Vizinhança Segura		Crédito: 1200-04.0122.119.2528 - ADMINISTRAÇÃO GERAL - SMA	
Crédito: 0800-06.0122.117.2592 - ADMINISTRAÇÃO GERAL - SMDHSU		Órgão Executor - SMA / SECRETARIA MUNICIPAL DE ADMINISTRAÇÃO	
Órgão Executor - SMDHSU / SECRETARIA MUNICIPAL DE DIREITOS HUMANOS E SEGURANÇA URBANA		3190 - PESSOAL E ENCARGOS SOCIAIS	R\$ 1.055.000,00
3190 - PESSOAL E ENCARGOS SOCIAIS	R\$ 1.130.000,00	Recurso: Programa: 106 - Desenvolvimento Municipal - PDM	
Recurso: Programa: 103 - Cidade Acessível		Órgão Executor - SMA / SECRETARIA MUNICIPAL DE ADMINISTRAÇÃO	
		1200-04.0122.106.1161 - REDESENHO DE PROCESSOS ORGANIZACIONAIS	
		4490 - INVESTIMENTOS	R\$ 80.000,00
Órgão Executor - SMT / SECRETARIA MUNICIPAL DOS TRANSPORTES		Recurso: Programa: 106 - Desenvolvimento Municipal - PDM	
1700-26.0122.103.2620 - ADMINISTRAÇÃO GERAL - SMT		Órgão Executor - SMT / SECRETARIA MUNICIPAL DOS TRANSPORTES	
3190 - PESSOAL E ENCARGOS SOCIAIS	R\$ 453.000,00	1700-26.0451.106.1412 - OBRAS CORRETIVAS	
Recurso: Programa: 110 - Mais Recursos, Mais Serviços		4490 - INVESTIMENTOS	
Órgão Executor - EGM / ENCARGOS GERAIS DO MUNICÍPIO			R\$ 975.000,00
2100-04.0122.110.2475 - ENCARGOS GERAIS - EGM			
4490 - INVESTIMENTOS	R\$ 677.000,00		
PROGRAMA: 119 - Gestão Total		PROGRAMA: 120 - Governança Solidária Local	
Crédito: 0201-04.0122.119.2524 - ADMINISTRAÇÃO GERAL - GP		Crédito: 2301-04.0122.120.2594 - ADMINISTRAÇÃO GERAL - SMCPGL	
Órgão Executor - GP / GABINETE DO PREFEITO		Órgão Executor - SMCPGL / SECRETARIA MUNICIPAL DE	
3190 - PESSOAL E ENCARGOS SOCIAIS	R\$ 68.000,00	COORDENAÇÃO POLÍTICA E GOVERNANÇA LOCAL	
Recurso: Programa: 103 - Cidade Acessível		3190 - PESSOAL E ENCARGOS SOCIAIS	R\$ 1.175.000,00
Órgão Executor - SMT / SECRETARIA MUNICIPAL DOS TRANSPORTES		Recurso: Programa: 103 - Cidade Acessível	
1700-26.0122.103.2620 - ADMINISTRAÇÃO GERAL - SMT		Órgão Executor - SMT / SECRETARIA MUNICIPAL DOS TRANSPORTES	
3190 - PESSOAL E ENCARGOS SOCIAIS	R\$ 50.000,00	1700-26.0453.103.1306 - TRANSPORTE SUSTENTÁVEL	
Recurso: Programa: 110 - Mais Recursos, Mais Serviços		4490 - INVESTIMENTOS	
Órgão Executor - EGM / ENCARGOS GERAIS DO MUNICÍPIO		Recurso: Programa: 110 - Mais Recursos, Mais Serviços	
2100-04.0122.110.2475 - ENCARGOS GERAIS - EGM		Órgão Executor - EGM / ENCARGOS GERAIS DO MUNICÍPIO	
4490 - INVESTIMENTOS	R\$ 18.000,00	2100-04.0122.110.2475 - ENCARGOS GERAIS - EGM	
Crédito: 0301-02.0122.119.2525 - ADMINISTRAÇÃO GERAL - PGM		4490 - INVESTIMENTOS	
Órgão Executor - PGM / PROCURADORIA GERAL DO MUNICÍPIO		Valor Total do Decreto: R\$ 25.613.571,00	
3190 - PESSOAL E ENCARGOS SOCIAIS	R\$ 1.367.000,00		
Recurso: Programa: 103 - Cidade Acessível			
Órgão Executor - SMT / SECRETARIA MUNICIPAL DOS TRANSPORTES			
1700-26.0453.103.1306 - TRANSPORTE SUSTENTÁVEL			
4490 - INVESTIMENTOS	R\$ 1.000.000,00		
Recurso: Programa: 106 - Desenvolvimento Municipal - PDM			
Órgão Executor - SMT / SECRETARIA MUNICIPAL DOS TRANSPORTES			
1700-26.0451.106.1412 - OBRAS CORRETIVAS			
4490 - INVESTIMENTOS	R\$ 367.000,00		
Crédito: 0900-04.0122.119.2527 - ADMINISTRAÇÃO GERAL - SMGAE			
Órgão Executor - SMGAE / SECRETARIA MUNICIPAL DE GESTÃO E ACOMPANHAMENTO ESTRATÉGICO			
3190 - PESSOAL E ENCARGOS SOCIAIS	R\$ 598.000,00		
Recurso: Programa: 106 - Desenvolvimento Municipal - PDM			
Órgão Executor - SMT / SECRETARIA MUNICIPAL DOS TRANSPORTES			
1700-26.0451.106.1412 - OBRAS CORRETIVAS			
4490 - INVESTIMENTOS	R\$ 510.000,00		

Art. 2º Este Decreto entra em vigor na data de sua publicação, retroagindo seus efeitos a 27 de novembro de 2009.

PREFEITURA MUNICIPAL DE PORTO ALEGRE, 27 de novembro de 2009.

José Fogaça,
Prefeito.

Ilmo José Wilges,
Coordenador-Geral do GPO.

Registre-se e publique-se.
Clóvis Magalhães,
Secretário Municipal de Gestão e Acompanhamento Estratégico.

EXECUTIVO PESSOAL

endereço eletrônico: diariooficial@sma.prefpoa.com.br

Atos

CHEFE DA UNIDADE DE REGISTROS E PREPARO DE PAGAMENTO do CEDRE da SMA, no uso de suas atribuições legais,

DESIGNA, a contar de 19/10/2009, através do Ato 1145 de 17.11.09 (processo 1.56791.09.7).

NOME: CINTIA MARIA VOTTO PINHEIRO MATRÍCULA: 207230/1

CARGO: PROFESSOR M5 CÓDIGO: 110949

Lotação: SMED

OBJETO: PARA EXERCER A FG DE ENCARREGADO (11120011) DO SERVIÇO DE INFORMAÇÃO ESCOLAR E DOCUMENTAÇÃO (15602001), DA DIVISÃO DE EDUCAÇÃO ESCOLAR, DA SUPERVISÃO DE EDUCAÇÃO DA SMED.

BASE LEGAL: Lei Complementar 133 de 31.12.1985 Artigo 68.

DESIGNA, a contar de 14/09/2009, através do Ato 1152 de 19.11.09 (processo 1.48244.09.0).

NOME: SONIA REGINA CORADINI MATRÍCULA: 366990/2

CARGO: ENFERMEIRO CÓDIGO: ES113NS

Lotação: SMS

OBJETO: PARA EXERCER A FUNCAO GRATIFICADA DE GERENTE I (11150026) DO(A) AMBULATORIO BASICO (18517005), DO CENTRO DE SAUDE SANTA MARTA, DA GERENCIA DISTRITAL CENTRO/CGRABS/SMS

BASE LEGAL: Artigo 73 da Lei Complementar 133 de 31.12.1985.

DESIGNA, a contar de 01/06/2009, através do Ato 1172 de 23.11.09 (processo 1.44905.09.2).

NOME: MARIA LONGINA WILLEMANN MATRÍCULA: 326048/3

CARGO: ENFERMEIRO CÓDIGO: ES113NS

Lotação: SMS

OBJETO: PARA A FG DE GERENTE II (11160021), DA UNIDADE BÁSICA DE SAÚDE BELÉM NOVO (18619016) - SMS/CRABS/GD-RES/UBS-BEL. NOVO

BASE LEGAL: Artigo 68 da Lei Complementar 133 de 31.12.1985.

DESIGNA, a contar de 1º.10.09, através do Ato 1173 de 23.11.09 (processo 1.56149.09.3).

NOME: MARIA MORO MATRÍCULA: 603044/1

CARGO: MUNICIPALIZADO

Lotação: SMS

OBJETO: PARA A FG DE ASSISTENTE (21150005), DA ASSESSORIA DE PLANEJAMENTO E PROGRAMAÇÃO (18004001) - SMS/ASSEPLA

BASE LEGAL: Artigo 68 da Lei Complementar 133 de 31.12.1985.

DESIGNA, de 1º.5 até 30.6.09, através do Ato 1175 de 23.11.09 (processo 1.41114.09.4).

NOME: PAULO MARCELO CANDAL HEIT MATRÍCULA: 536110/1

CARGO: ASSISTENTE ADMINISTRATIVO CÓDIGO: AA10406

LOTAÇÃO: SMIC

OBJETO: PARA EXERCÍCIO DA FG DE GESTOR C (11160032), DA ÁREA DE FISCALIZAÇÃO (16629003), DO SERVIÇO DE PROTEÇÃO E DEFESA DOS DIREITOS DO CONSUMIDOR, DA SMIC.

BASE LEGAL: Art. 68, da LC 133/85

DISPENSA, a contar de 19/10/2009, através do Ato 1144 de 17.11.09 (processo 1.56791.09.7).

NOME: LUCI MACIEL COMISSOLI MATRÍCULA: 392689/1

CARGO: PROFESSOR M5 CÓDIGO: 110949

Lotação: SMED

OBJETO: DA FG DE ENCARREGADO (11120011) DO SERVIÇO DE INFORMAÇÃO ESCOLAR E DOCUMENTAÇÃO (15602001), DA DIVISÃO DE EDUCAÇÃO ESCOLAR, DA SUPERVISÃO DE EDUCAÇÃO DA SMED.

BASE LEGAL: Artigo 73 da Lei Complementar 133 de 31.12.1985.

DISPENSA, a contar de 07/09/2009, através do Ato 1153 de 19.11.09 (processo 1.48244.09.0).

NOME: ALEXIA CARLA WACHHOLZ DOSSA MATRÍCULA: 459530/1

CARGO: ENFERMEIRO CÓDIGO: ES113NS

Lotação: SMS

OBJETO: DA FUNCAO GRATIFICADA DE GERENTE I (11150026), DO(A) AMBULATORIO BASICO (18517005), DO CENTRO DE SAUDE SANTA MARTA, DA GERENCIA DISTRITAL CENTRO/CGRABS/SMS

BASE LEGAL: Artigo 73 da Lei Complementar 133 de 31.12.1985.

DISPENSA, a contar de 01/06/2009, através do Ato 1171 de 23.11.09 (processo 1.44905.09.2).

NOME: MÁRCIA RITA BAISCHI OLIVEIRA DE SOUZA MATRÍCULA: 325238/3

CARGO: ENFERMEIRO CÓDIGO: ES113NS

Lotação: SMS
 OBJETO: DA FG DE GERENTE II (11160021), DA UNIDADE BÁSICA DE SAÚDE BELÉM NOVO (18619016).
 BASE LEGAL: Artigo 73 da Lei Complementar 133 de 31.12.1985.

EXCLUI, através do Ato 1151 de 19.11.09 (processo 1.57138.09.5).
 NOME: ROSANA PEREIRA DE FREITAS MATRÍCULA: 488220/01
 CARGO: TECNICO EM RADIOLOGIA CÓDIGO: TP10907
 LOTAÇÃO: SMS
 OBJETO: do respectivo quadro dos cargos de provimento efetivo da administração centralizada, por falecimento ocorrido em 6.10.09.

DIRETOR-GERAL DO DEPARTAMENTO MUNICIPAL DE PREVIDÊNCIA DOS SERVIDORES PÚBLICOS DO MUNICÍPIO DE PORTO ALEGRE, no uso de suas atribuições legais,

NOMEIA a servidora LUCIANA EIDT, matrícula 363069, assistente administrativa, AA 6.01.06, da Equipe de Gestão Administrativa e Pessoal, para exercer o Cargo em Comissão de Assistente (2.6.2.5), do Gabinete do Diretor-Geral, no período de 16.11.2009 a 15.12.2009, em substituição ao titular CLÁUDIO MEIRELLES LAGO, matrícula 28582.4, por estar respondendo pelo cargo de Diretor-Geral do PREVIMPA, com base no artigo 69 da Lei Complementar 133/85, através do Ato 770 de 01.12.2009 (processo 1.59209.09.7).

Portarias

CHEFE DA UNIDADE DE REGISTROS E PREPARO DE PAGAMENTO do CEDRE da SMA, no uso de suas atribuições legais,

CESSA EFEITOS, em relação aos servidores conforme relação a seguir, através da Portaria 2246 de 19.11.09 (processo 1.57447.09.8).

Matricula	Nome	Portaria	Período
15863.2 01	LETICIA MENA ALVES	PORT. 3448 DE 26/12/05	26/10/09 A 31/12/09
50584.8 01	KATIA LEITUNE MACHADO	PORT. 1048 DE 27/04/06	01/11/09 A 30/11/09
52968.3 02	CAROLINA CESA MIRANDA	PORT. 2495 DE 11/12/08	30/09/09 A 20/11/09
55044.1/01	ADRIANA GERMANN ALVES	PORT. 1471 DE 17/07/09	20/11/09 A 31/12/09
85489.2 01	SILESIA ROSANE PETRY	PORT. 1040 DE 18/04/09	13/10/09 A 31/12/09
89712.0 01	EDMILSON CONCEIÇÃO DO NASCIMENTO	PORT. 2495 DE 11/12/08	14/10/09 A 31/12/09

Lotação: SMED
 OBJETO: A CONVOCAÇÃO PARA REGIME COMPLEMENTAR DE TRABALHO

CESSA EFEITOS, no periodo de 08.10.09 a 31.12.09, em relação à servidora, através da Portaria 2253 de 17.11.09 (processo 1.57449.09.0).

NOME: LUCIR DA ROSA SOUZA MATRÍCULA: 15857.7/1
 CARGO: PROFESSOR CÓDIGO: ED103M5

Lotação: SMED
 OBJETO: da Portaria 2494, de 12.11.2008, que o convocou para cumprir Regime Suplementar de Trabalho.

CESSA EFEITOS, no periodo de 28.09.09 a 2.12.09, em relação à servidora, através da Portaria 2254 de 17.11.09 (processo 1.57449.09.0).

NOME: DENISE SEVERO BENSCH MATRÍCULA: 29840.5/3
 CARGO: PROFESSOR CÓDIGO: ED103M4

Lotação: SMED
 OBJETO: da Portaria 3108, de 27.12.2007, que o convocou para cumprir Regime Suplementar de Trabalho.

CESSA EFEITOS, no periodo de 1º.10.2009 a 31.10.2009, em relação à servidora, através da Portaria 2255 de 17.11.09 (processo 1.57449.09.0).

NOME: KATIA LEITUNE MACHADO MATRÍCULA: 50584.8/1
 CARGO: PROFESSOR CÓDIGO: ED103M4

Lotação: SMED
 OBJETO: da Portaria 1048, de 27.04.2006, que o convocou para cumprir Regime Suplementar de Trabalho.

CESSA EFEITOS, de 18.5.09 a 1º.6.09, em relação à servidora, através da Portaria 2283 de 23.11.09 (processo 1.21205.09.4).

NOME: BARBARA CRISTINA LIMA DE BORBA MATRÍCULA: 437478/1
 CARGO: ASSISTENTE ADMINISTRATIVO CÓDIGO: AA 1.04.06

Lotação: SMIC
 OBJETO: A PORTARIA 1748 DE 16/07/07 QUE LHE CONCEDEU GRATIFICAÇÃO DE INCENTIVO À PRODUTIVIDADE DE NIVEL 2

CONVOCA, a contar de 28.8.09, através da Portaria 2185 de 10.9.09 (processo 1.57443.09.2).

NOME: MARIA REGINA OLIVEIRA DA SILVA MATRÍCULA: 251036/3
 CARGO: ENFERMEIRO CÓDIGO: ES113NS

Lotação: SMS
 OBJETO: Autorização para Realizar Serviço Noturno
 BASE LEGAL: Lei Complementar 133 de 31.12.1985 - artigos 37, inciso III, 41, 110, inciso V, alínea “b”; Lei 6309 de 28.12.1988 - artigos 57 e 58.

CONVOCA os servidores, através da Portaria 2245 de 19.11.09 (processo 1.57447.09.8).

Matricula	Nome	Período
15863.2 01	LETICIA MENA ALVES	26/10/09 31/12/09

42837.4 02	ROSEMERY BARBOSA DE SOUZA	13/10/09	30/12/09
50584.8 01	KATIA LEITUNE MACHADO	01/11/09	30/11/09
52968.3 02	CAROLINA CESA MIRANDA	30/09/09	20/11/09
55044.1/01	ADRIANA GERMANN ALVES	20/10/09	31/12/09
85489.2 01	SILESIA ROSANE PETRY	13/10/09	31/12/09
89712.0 01	EDMILSON CONCEIÇÃO DO NASCIMENTO	14/10/09	31/12/09
96622.0/01	LIANA PEREIRA MACHADO	13/10/09	31/12/09
96624.4/01	PAULA ALMEIDA RODRIGUES	13/10/09	31/12/09
97042.9/01	FATIMA MENEVE WESTEUSER	20/10/09	31/12/09

Lotação: SMED
 OBJETO: PARA REGIME COMPLEMENTAR DE TRABALHO
 BASE LEGAL: Lei Complementar 133 de 31.12.1985 artigos 37, inciso I, alínea “c”, 110, inciso III; Lei 6151 de 13.07.1988 artigos 30 e 32.

CONVOCA os servidores, da SMED, através da Portaria 2249 de 19.11.09 (processo 1.57445.09.5).

Matrícula	Servidor	Período
28288.4/01	FATIMA NEIDER DA SILVA RIBEIRO	de 15/10/2009 até 13/11/2009
47260.0/02	WALTER GUNTHER RODRIGUES LIPPOLD	de 06/10/2009 até 31/12/2009
86080.6/01	ELANIA SALETE MACHADO FIGUEIREDO	de 21/10/2009 até 19/11/2009
97282.7/01	DANIEL ALVES BARBOSA	de 30/09/2009 até 31/12/2009
97318.2/01	CARLA MEURER MAGALHÃES	de 13/10/2009 até 31/12/2009
24469.0/02	CADIAMARA SALA RODRIGUES	de 28/10/2009 até 31/12/2009

OBJETO: Regime Suplementar de Trabalho
 BASE LEGAL: Lei Complementar 133 de 31.12.1985 - artigos 37, inciso I, alínea “c”, 110, inciso III.; Lei 6151 de 13.07.1988 - Artigos 30 e 32.

CONVOCA os servidores, através da Portaria 2252 de 19.11.09 (processo 1.57449.09.0).

Matric.	Nome	Período
		De Até
15857.7 01	LUCIR DA ROSA SOUZA	08/10/09 31/12/09
16069.9 04	PAULA FARIA DE SOUZA	05/10/09 30/12/09
26526.6 01	MARCIA PEREIRA DUARTE	06/07/09 31/12/09
29148.4 01	SUSANA SOFIA BALDUZZI PAVAN	03/10/09 01/11/09
29840.5 03	DENISE SEVERO BENSCH	28/09/09 02/12/09
40086.8 01	ELISABETE DE LEON	01/10/09 31/10/09
40882.0 03	PAULO HERBERT CURTINAZ DA SILVA	30/09/09 31/12/09
50584.8 01	KATIA LEITUNE MACHADO	01/10/09 31/10/09
91982.5 01	PAULA SANTOS MELO	01/10/09 31/12/09

CARGO: PROFESSORES
 Lotação: SMED
 OBJETO: para cumprir Regime Complementar de Trabalho, nos respectivos períodos
 BASE LEGAL: Lei Complementar 133 de 31.12.1985 - artigos 37, inciso I, alínea “c”, 110, inciso III.; Lei 6151 de 13.07.1988 - artigos 30 e 32.

CONVOCA, a contar de 01/06/2009 até 31/12/2010, através da Portaria 2257 de 19.11.09 (processo 1.31019.09.9).

NOME: CHRISTIANE MICHELE SCOTTI MATRÍCULA: 481637/1
 CARGO: CIRURGIO-DENTISTA CÓDIGO: ES110NS

Lotação: SMS
 OBJETO: Regime de dedicação exclusiva
 BASE LEGAL: Lei Complementar 133 de 31.12.1985 - artigo 37, inciso I, alínea “b”. 110, inciso III; Lei 6309 de 28.12.1988 - artigos 36, inciso II, 38, 39, 40 e 41.

CONVOCA os servidores, através da Portaria 2261 de 20.11.09 (processo 1.57446.09.1).

Matricula	Nome	No período de
469170/1	SANDRA LENZ HOSTYN	9/10/2009 a 7/11/2009
884239/1	ANDREIA JESENISKY	6/10/2009 a 31/12/2009

Lotação: SMED
 OBJETO: PARA CUMPRIREM REGIME SUPLEMENTAR DE TRABALHO, NOS RESPECTIVOS PERÍODOS.

BASE LEGAL: Lei Complementar 133 de 31.12.1985 artigos 37, inciso I, alínea “c”, 110, inciso III; Lei 6151 de 13.07.1988 artigos 30 e 32

DESIGNA IVONE CARPES DE MELO, 69180/2, recepcionista, AA10804, para responder, em regime de tempo integral, pela função gratificada de Encarregada, da Gerência do Diário Oficial, da Célula de Administração e Serviços, da Secretaria Municipal de Administração, 11120006, 12624002, substituindo MARINES MARTINS DORNELES, 394467, assistente administrativo, AA10406, por motivo de licença-prêmio, de 9.11 a 8.12.09, através da Portaria 2294 de 26.11.09.

FAZ CESSAR, a contar de 01/06/2009 em relação à servidora, através da Portaria 2256 de 19.11.09 (processo 1.31019.09.9).

NOME: CHRISTIANE MICHELE SCOTTI MATRÍCULA: 481637/1
 CARGO: CIRURGIO-DENTISTA CÓDIGO: ES110NS

Lotação: SMS
 OBJETO: Os efeitos da Portaria nº 781, de 16/07/2004, que convocou para cumprir Regime de Tempo Integral a contar de 01/06/2004.

SECRETÁRIO MUNICIPAL DA FAZENDA, no uso de suas atribuições legais,

DESIGNA o servidor ADÉLSON AZEVEDO JARDIM, matr. 330118/1, Assistente Administrativo, da Secretaria Municipal da Fazenda, para participar como membro da comissão de sindicância na Secretaria Municipal de Cultura, para apurar os fatos relacionados no processo 001.050181.09.2, através da Portaria 342 de 26.11.09.

SECRETÁRIO MUNICIPAL DA PRODUÇÃO, INDÚSTRIA E COMÉRCIO, no uso de suas atribuições legais,

DESIGNA MARCELO ROESE DE ALMEIDA, 26802.4/1; PAULO MARCELO CANDAL HEIT, 53611.0/1; SORAIA CHAMUN GIL, 8630.0/2; ADELTO ROHR, 27692.6/1; RUDNEY DOS SANTOS, 7037.6/3; JOSÉ ALEXANDRE PEREIRA SOARES, 66476.8/5 para, sob a presidência do

primeiro, comporem a Comissão Eleitoral da Secretaria Municipal da Produção, Indústria e Comércio, referente às eleições da Comissão de Saúde e Segurança do Trabalho, conforme prevê o Decreto 14705/04, a contar de 23.11.09, através da Portaria 110 de 23.11.09.

SECRETÁRIO MUNICIPAL DE SAÚDE, no uso de suas atribuições legais,

CONCEDE autorização a GERALDO AYALA PEREIRA, médico, 66762, para se afastar do município, de 30.10 a 2.11.09, sem prejuízo do vencimento e demais vantagens, a fim de participar do “41º CBOT-Congresso Brasileiro de Traumatologia e Ortopedia”, no Riocentro, Rio de Janeiro, RJ, com base no artigo 32, inciso II, da Lei Complementar 133 de 31.12.85, através da Portaria 793 de 20.11.09 (processo 1.47304.09.0).

DIRETOR-GERAL DO DEPARTAMENTO MUNICIPAL DE PREVIDÊNCIA DOS SERVIDORES PÚBLICOS DO MUNICÍPIO DE PORTO ALEGRE, no uso de suas atribuições legais,

CONVOCA a servidora LUCIANA EIDT, matrícula 363069, Assistente Administrativo, AA10406, da Equipe de Gestão Administrativa e Pessoal, para cumprir Regime de Dedicção Exclusiva, no período de 16.11.2009 a 15.12.2009, com base no artigo 37 da Lei Complementar 133/85, através da Portaria 135 de 01.12.2009 (processo 1.21552.09.6).

FAZ CESSAR, no período de 16.11.2009 a 15.12.2009, em relação à servidora LUCIANA EIDT, matrícula 363069, Assistente Administrativo, AA10406, da Equipe de Gestão Administrativa e Pessoal, os efeitos da Portaria 040, de 07.05.2009, que a convocou para cumprir Regime de Tempo Integral, através da Portaria 134 de 01.12.2009 (processo 1.21552.09.6).

MODIFICA, em relação ao servidor PEDRO LUIS MARTINS, matrícula 83586.1, Diretor Previdenciário (1.6.2.7), da Divisão Previdenciária, a Portaria 129 de 19.11.2009, que o autorizou a se ausentar do Município, sem prejuízo dos seus vencimentos e demais vantagens, a fim de participar do II Encontro Regional Sul, em Florianópolis/SC, quanto ao período que passa a ser de 19 a 20.11.2009, com base no artigo 32, inciso III da LC 133/85, através da Portaria 133 de 30.11.2009 (processo 1.58290.09.5).

Despachos

SECRETÁRIA MUNICIPAL DE ADMINISTRAÇÃO, no uso de suas atribuições legais,

Processo 1.38377.09.8 – Defere o pedido de redução de 3 horas-aula, efetuado por ANGELINA TANCREDI, 00123519501, professora, da Secretaria Municipal de Educação, com respaldo na análise técnica do órgão competente, e de acordo com o que dispõe o artigo 38 da Lei 6151, de 13.07.88, a contar da data de publicação deste ato.

Processo 1.38378.09.4 – Defere o pedido de redução de 3 horas-aula, efetuado por REJANE MARIA TANCREDI, 00108537903, professora, da Secretaria Municipal de Educação, com respaldo na análise técnica do órgão competente, e de acordo com o que dispõe o artigo 38 da Lei 6151, de 13.07.88, a contar da data de publicação deste ato.

Processo 1.46588.09.4 – Defere, em 26.11.09, o pedido de concessão de 100 vales transportes convencionais, efetuado por MARIA TERESA OLIVEIRA SEVERO, 48358.0, técnico em comunicação social da Secretaria Municipal da Produção, Indústria e Comércio.

Processo 1.47329.09.2 – Indefere, em 30.11.09, o pedido de abono de faltas (cód. 01), de 19.8 a 2.9.09, apresentado por CESAR AUGUSTO DOS SANTOS, 7182.4/02, pedreiro, do Departamento de Esgotos Pluviais, com base no pronunciamento da Equipe de Perícia Médica, da Gerência de Saúde do Servidor Municipal, da Secretaria Municipal de Saúde, pelo descumprimento, por parte do servidor, da Ordem de Serviço 13/95, alterada pela Ordem de Serviço 001/00.

Processo 1.50839.09.8 – Indefere, em 26.11.09, a concessão de 100 vales transportes convencionais, para o servidor FABIANO AMADO PINHEIRO, matrícula 878641, Agente de Combate a Endemias da SMS.

Processo 1.50840.09.6 – Indefere, em 26.11.09, a concessão de 100 vales transportes convencionais, para servidora VIVIANE LUZIA PRESTES ANCHIETA, matrícula 5625347, Agente de Combate a Endemias da SMS.

Processo 1.53644.09.3 – Defere o pedido de concessão de 25 vales-alimentação à LIVIA TATIANA RAMOS PEREIRA, 50498.4, auxiliar de enfermagem, lotada no Hospital de Pronto Socorro, SAMU, com base na análise técnica da área competente e por haver amparo legal.

Processo 1.53875.09.5 – Defere o pedido de concessão de 25 vales-alimentação a OTACILIO RONILDO LANES DA SILVA, 483038, auxiliar de enfermagem, lotado no Hospital de Pronto Socorro, SAMU, com base na análise técnica da área competente e por haver amparo legal.

Processo 1.56591.09.8 – Indefere, em 30.11.09, o pedido de concessão de gratificação de que trata o artigo 71 da Lei Municipal 6309/88 a FRANKLIN JOSÉ DA SILVA JUNIOR, médico, 13467.6, lotado no Hospital de Pronto Socorro, por falta de amparo legal.

Processo 1.57863.09.1 – Indefere, em 30.11.09, o pedido de concessão de gratificação de incentivo de arrecadação a FERNANDA CHACHAMOVICH, 97768.0, assessora para assuntos jurídicos, da Secretaria Municipal da Fazenda, por falta de amparo legal.

CHEFE DA UNIDADE DE REGISTROS E PREPARO DE PAGAMENTO do CEDRE da SMA, no uso de suas atribuições legais,

Processo 1.57561.09.5 - Concede, em 30.11.09, ao servidor ANTONIO ELOY DA SILVA, 10364.3/

03, da SMAM, a contar de 15/05/08, a vantagem do artigo 124, da LC 133/85, bem como assegura a referência “D”, a contar de 15/05/08, nos termos do artigo 78 da Lei 6309/88.

DIRETOR DE RECURSOS HUMANOS DO DMAE, no uso de suas atribuições:

Processo 3.3302.09.1 - Defere, em 23.09.2009, em relação a LUCIANO CORRALES, 73086.8, da DVI, o seu pedido de abono da falta do dia 30.04.2009. Não como constou.

Processo 3.4539.09.5 – Defere, em 27/11/2009, em relação a PAULO ROBERTO SCHEIRR DOS SANTOS, 312013, operário especializado, do SVG, o pedido de averbação de tempo estranho público, para fins de vantagens, conforme artigo 122, redação alterada pela Lei Complementar nº 150, de 12 de janeiro de 1987, 123, 124, Parágrafo único, artigos 125,126 e 129, Parágrafos 1º, 2º e 3º da Lei Complementar nº 133, de 31.12.1985 e lei nº 7577, de 03 janeiro de 1995. No total de 205 (duzentos e cinco dias) dias.

RPPS

Estado do Rio Grande do Sul: 08/02/1993 a 31/08/1993.

Processo 3.4539.09.5 – Defere, em 27/11/09, em relação a PAULO ROBERTO SCHEIRR DOS SANTOS, 312013, operário especializado, do SVG, o pedido de averbação de tempo de contribuição, computado junto ao Regime Geral da Previdência Social, para efeito de vantagens, conforme previsto no artigo 124, Parágrafo único, da Lei Complementar nº 133 de 31/12/1985, Artigo 70 da Lei 6203/88, alterada pela Lei 6412/89, aos termos da Lei 6309/88, no total de 1739 (um mil setecentos e trinta e nove) dias, excluídos os períodos colidentes.

RGPS

Irfa Química e Biotecnologia Industrial LTDA: 15.01.1987 a 04/03/1991;

A Adimasul Comercio de Moveis Para Estritorio LTDA: 15/08/1991 A 12/11/1991;

W D Stadter e Cia LTDA: 12/05/1992 a 02/10/1992.

Processo 3.4801.09.1 – Defere, em 30/11/09, em relação a LEILA MARIA LORENZINI, 706052, assistente administrativa, da COP, o pedido de averbação de tempo de contribuição, computado junto ao Regime Geral da Previdência Social, para efeito de vantagens, conforme previsto no artigo 124, Parágrafo único, da Lei Complementar nº 133 de 31/12/1985, Artigo 70 da Lei 6203/88, alterada pela Lei 6412/89, aos termos da Lei 6309/88, no total de 3458 (três mil quatrocentos e cinquenta e oito dias, excluídos os períodos colidentes.

RGPS

Comercial de Tecidos Giora e Brandt LTDA. ME: 01/02/1981 a 22/05/1981;

Hospital Beneficente São Pedro: 01/07/1981 a 25/02/1982;

Hospital Saúde LTDA: 08/03/1982 a 10/12/1982;

Associação Educadora São Carlos – AESC: 03/01/1983 a 05/10/1990.

Processo 3.4808.09.6 – Defere, em 30/11/2009, em relação a PATRICIA DE JESUS ZAVAREZE FEIJO, 964697, agente de serviços externos, da DVC, o pedido de averbação de tempo estranho público, para fins de vantagens, conforme artigo 122, redação alterada pela Lei Complementar nº 150, de 12 de janeiro de 1987, 123, 124, Parágrafo único, artigos 125,126 e 129, Parágrafos 1º, 2º e 3º da Lei Complementar nº 133, de 31.12.1985 e lei nº 7577, de 03 janeiro de 1995. No total de 281 (duzentos e oitenta e um) dias.

RPPS

Prefeitura Municipal de Gravataí: 12/11/2008 a 19/08/2009.

CHEFE DA SEÇÃO DE REGISTROS E VANTAGENS DA DIVISÃO DE RECURSOS HUMANOS DO DMAE, no uso de suas atribuições,

Processo 1.24619.09.4 - Modifica, em 1º.12.09, em relação ao agente de serviços externos NILTON DA SILVA, matrícula 735751, quanto ao período do RGPS averbado ao empregador Rios e Vasques Ltda, em despacho publicado no DOPA Nº 2609, de 01/01/1972 a 29/02/1972, bem como o total de dias para 1925, e não como constou.

DIRETOR-GERAL DO DEPARTAMENTO MUNICIPAL DE PREVIDÊNCIA DOS SERVIDORES PÚBLICOS DO MUNICÍPIO DE PORTO ALEGRE, no uso de suas atribuições legais,

Processo 1.44233.09.4 – Indefere, em 30.11.09, a revisão de provento, requerida através do presente processo, por ELMA LINEMBURGER EDINGER, 1086.8, inativa da Câmara Municipal de Porto Alegre, por falta de amparo legal.

DIRETOR PREVIDENCIÁRIO DO DEPARTAMENTO MUNICIPAL DE PREVIDÊNCIA DOS SERVIDORES PÚBLICOS DO MUNICÍPIO DE PORTO ALEGRE, no uso de suas atribuições legais,

Processo 1.23849.09.6 - TORNA SEM EFEITO, em 27.11.09, em relação a JOÃO CARLOS RODRIGUES, matrícula 704640, guarda municipal do DMAE, quanto ao tempo de contribuição averbado anteriormente através do processo 003.002616.03.3 e publicado em DOPA 2124, de 26/09/20003, e AVERBA o TEMPO DE CONTRIBUIÇÃO computado junto ao Regime Geral de Previdência Social, para efeitos de aposentadoria, conforme previsto no art. 201, § 9º, acrescentado pela EC n.º 20/98 e art. 40, com a redação alterada pela EC n.º 41/03, ambos da CF/88, observado o disposto no art. 4º da EC n.º 20/98, e 107, 108, 109 da LC n.º 478, de 26.09.2002 e Decreto 14.330, de 28.10.2003, no total de 4035 dias, excluída colidência.

RGPS:

-Ida Manica Martins: 08/08/1973 a 27/06/1976;

-Transfere Sul Serviços de Segurança Ltda: 15/10/1981 a 07/11/1988;

-Empreza Brasileira de Ing: 07/10/1971 a 01/09/1972;

-Comercio de Construções Madepinho: 18/05/1973 a 01/08/1973.

Processo 1.32542.09.7 - INDEFERE, em 27.11.09, o pedido de averbação de tempo de contribuição efetuado por SANDRA REGINA CASTOR FERREIRA, matr. 322808, cozinheira da SMED, por falta de documento hábil.

Processo 1.33787.09.3 - DEFERE, em 27.11.2009, em relação a ADRIANA DE OLIVEIRA AGUADO, matrícula 851052, professor (a) da SMED/Administração Centralizada, o pedido de averbação de TEMPO DE CONTRIBUIÇÃO computado junto ao Regime Próprio de Previdência Social, para efeitos de aposentadoria, conforme previsto no art. 201, § 9º, acrescentado pela EC nº 20/98 e art.

FUNCIONARIO	MATR.	CARGO			
Sandro Pires Brenner*	2598-2	Assistente Legislativo II	Décio Brasil Gava	4140-0	Assistente Legislativo I
Carla Campos da Silva	1436-5	Assistente Legislativo VI	Juscelino Barbosa da Silva	2191-7	Assistente Legislativo III
Darcy Palmeiro Sequeira	1081-3	Assistente Legislativo VI	Lisie Ane dos Santos	2582-1	Assistente Legislativo III
Décio Brasil Gava	4140-0	Assistente Legislativo I	Maria Elaine Silveira dos Reis	2704-9	Assistente Legislativo II
Juscelino Barbosa da Silva	2191-7	Assistente Legislativo III	* Coordenador		
Lisie Ane dos Santos	2582-1	Assistente Legislativo III			
Maria Elaine Silveira dos Reis	2704-9	Assistente Legislativo II			
* Coordenador					

PRORROGA, por 30 dias, a contar de 17.11.2009, em relação aos funcionários constantes no quadro abaixo, os efeitos da Portaria nº 556, de 10.09.2009, que constituiu Comissão com a finalidade de conferência de matéria orçamentária, visando ao acompanhamento da tramitação do Projeto de Lei que dispõe sobre as diretrizes orçamentárias para 2010, conforme Portaria nº 627, de 27.11.2009.

FUNCIONÁRIO	MATR.	CARGO
Sandro Pires Brenner*	2598-2	Assistente Legislativo II
Carla Campos da Silva	1436-5	Assistente Legislativo VI
Darcy Palmeiro Sequeira	1081-3	Assistente Legislativo VI

O PRESIDENTE DA CÂMARA MUNICIPAL DE PORTO ALEGRE, no uso de suas atribuições legais e de conformidade com o artigo 37, inciso I, letra "a" da Lei Complementar Municipal nº 133, de 31.12.85, artigo 41 da LM 5811/86 e artigo 20, inciso VI do Regimento da CMPA,

CONVOCA ESTELA DALVA GONÇALVES CLARO, matrícula nº 4738-1, Assessor Parlamentar de Gabinete II, código 2.1.2.6, para cumprir Regime Especial de Trabalho de Tempo Integral, a contar de 01.04.2009 e até ulterior deliberação, conforme Portaria nº 316, de 01.04.2009 (Processo nº 1526/09).

CONVOCA ANDRE FACINI PEREIRA, matrícula nº 4241-6, Assistente Legislativo I, código 1.3.1.9.9, para cumprir Regime Especial de Trabalho de Tempo Integral, a contar de 01.12.2009 e até ulterior deliberação, conforme Portaria nº 628, de 30.11.2009 (Processo nº 913/09).

Documentos oficiais

SECRETARIA MUNICIPAL DA FAZENDA

COMUNICADO

A ÁREA DE COMPRAS E SERVIÇOS, da Secretaria Municipal da Fazenda, através do Corpo Técnico de Gestão de Estoques (Almoxarifado Central), informa que, em virtude de mudança para rua Olavo Bilac 542, não receberá mercadorias neste Corpo Técnico de Gestão de Estoques no dia 7 de dezembro de 2009.

JOEL FRANCISCO DA COSTA, Chefe do Corpo Técnico de Gestão de Estoques.

SECRETARIA MUNICIPAL DOS TRANSPORTES

AVISO 56/09

O SECRETÁRIO MUNICIPAL DOS TRANSPORTES, atendendo a solicitação protocolizada nesta Empresa Pública de Transporte e Circulação S.A., e no uso de suas atribuições legais, de acordo com a maioria dos permissionários do Ponto Fixo JOAO ABOIT X PROTASIO ALVES, e observadas as exigências legais, homologa a eleição para supervisor de ANTONIO LINO VIEIRA, do táxi prefixo 2586.

Porto Alegre, sexta-feira, 4 de dezembro de 2009.

LUIZ AFONSO SENNA, Secretário Municipal dos Transportes.

EDITAIS



EDITAL 51/09

Prefeitura Municipal de Porto Alegre

SECRETARIA MUNICIPAL DA FAZENDA

pal da Fazenda, informa que a Licitação acima FOI REVOGADA, para alteração das especificações técnicas.

RESULTADO DE JULGAMENTO PREGÃO ELETRÔNICO 526/09 PROCESSO 001.047124.09.1

A ÁREA DE COMPRAS E SERVIÇOS, da Secretaria Municipal da Fazenda, informa o resultado de julgamento do Pregão Eletrônico acima.

LCL – INDÚSTRIA E COMÉRCIO DE EQUIPAMENTOS ESPECIAIS LTDA. ITEM: 1.

Porto Alegre, 4 de dezembro de 2009.

JOSÉ OTÁVIO FERREIRA FERRAZ, Gestor.

NOTIFICAÇÃO E INTIMAÇÃO

Na forma do artigo 59, parágrafo 1º, alínea "c" e parágrafo 2º, da Lei Complementar Municipal 7, de 7 de dezembro de 1973, notifico o contribuinte do Imposto sobre Serviços de Qualquer Natureza - ISSQN, FROTA E FRAGA LTDA ME, Inscrição Municipal 168143-2-0 do Auto de Infração e Lançamento 205/2009, contra este lavrado por meio do Processo 001.0105058.09.2 para constituição, a favor da Fazenda Municipal, do crédito tributário no valor de R\$ 935,13.

Juros aplicados conforme artigo 3º, parágrafos 1º e 2º, da Lei Complementar Municipal 361/95 e multa por infração ao artigo 32, inciso VII da Lei Complementar Municipal 7/73 aplicada nos termos do artigo 56 inciso II alínea "a", item 2.

Intimo o referido contribuinte a pagar o crédito tributário aludido ou, querendo, apresentar reclamação à Secretaria Municipal da Fazenda do município de Porto Alegre, no prazo de 30 dias a contar da publicação deste edital no Diário Oficial de Porto Alegre conforme disposto no artigo 62, inciso II da Lei Complementar Municipal 7/73.

MAURO JOSÉ HIDALGO GARCIA,
Agente Fiscal da Receita Municipal.

NOTIFICAÇÃO E INTIMAÇÃO

Na forma do artigo 59, parágrafo 1º, alínea "c" e parágrafo 2º,

da Lei Complementar Municipal 7, de 7 de dezembro de 1973, notifico o contribuinte do Imposto sobre Serviços de Qualquer Natureza - ISSQN, SPLASH COLOR COMERCIO DE MATERIAIS FOTOGRAFICOS LTDA., Inscrição Municipal 168674.2.4 do Auto de Infração e Lançamento 203/2007, contra este lavrado através do Processo 001.018032.07.9 para constituição, a favor da Fazenda Municipal, do crédito tributário no valor de R\$ 5.165,50.

Juros aplicados conforme artigo 3º, parágrafos 1º e 2º, da Lei Complementar Municipal 361/95 e multa por infração ao artigo 32, inciso VII da Lei Complementar Municipal 7/73 aplicada nos termos do artigo 56 inciso II alínea "a", item 2.

Intimo o referido contribuinte a pagar o crédito tributário aludido ou, querendo, apresentar reclamação à Secretaria Municipal da Fazenda do município de Porto Alegre, no prazo de 30 dias a contar da publicação deste edital no Diário Oficial de Porto Alegre conforme disposto no artigo 62, inciso II da Lei Complementar Municipal 7/73.

NOTIFICAÇÃO E INTIMAÇÃO

Na forma do artigo 59, parágrafo 1º, alínea "c" e parágrafo 2º, da Lei Complementar Municipal 7, de 7 de dezembro de 1973, notifico o contribuinte do Imposto sobre Serviços de Qualquer Natureza - ISSQN, SPLASH COLOR COMERCIO DE MATERIAIS FOTOGRAFICOS LTDA., Inscrição Municipal 168669.2.4 do Auto de Infração e Lançamento 182/2007, contra este lavrado através do Processo 001.09338.7.1 para constituição, a favor da Fazenda Municipal, do crédito tributário no valor de R\$ 38.600,83.

Juros aplicados conforme artigo 3º, parágrafos 1º e 2º, da Lei Complementar Municipal 361/95 e multa por infração ao artigo 32, inciso VII da Lei Complementar Municipal 7/73 aplicada nos termos do artigo 56 inciso II alínea "a", item 2.

Intimo o referido contribuinte a pagar o crédito tributário aludido ou, querendo, apresentar reclamação à Secretaria Municipal da Fazenda do município de Porto Alegre, no prazo de 30 dias a contar da publicação deste edital no Diário Oficial de Porto Alegre conforme disposto no artigo 62, inciso II da Lei Complementar Municipal 7/73.

NOTIFICAÇÃO E INTIMAÇÃO

Na forma do artigo 59, parágrafo 1º, alínea "c" e parágrafo 2º, da Lei Complementar Municipal 7, de 7 de dezembro de 1973, notifico o contribuinte do Imposto sobre Serviços de Qualquer Natureza - ISSQN, SPLASH COLOR COMERCIO DE MATERIAIS FOTOGRAFICOS LTDA., Inscrição Municipal 170321.2.1 do Auto de

O COORDENADOR-SUBSTITUTO da 1ª Câmara do Tribunal Administrativo de Recursos Tributários do Município de Porto Alegre, cumprindo o que dispõe o inciso II do artigo 13 do Regimento Interno do TART, torna pública as pautas das sessões de julgamento da 1ª Câmara que serão realizadas nos dias 18 e 22 de dezembro do corrente ano, às 9h, na sala de sessões do Tribunal, localizada nesta Capital, na Rua Uruguai 277 - 12º andar.

PAUTA PARA A SESSÃO DA 1ª CÂMARA DE 18 DE DEZEMBRO DE 2009

RECURSOS VOLUNTÁRIOS

SÉRGIO LEWIN

Assunto: ISSQN-RECURSO DECISÃO DENEGATÓRIA

1) PROCESSO 001 104229 09 8 (001 058571 08 6, 001 101857 09 8)

Recorrente: GRÁFICA E EDITORA COMUNICAÇÃO IMPRESSA LTDA

LUIZ FELIPE OHLWEILER DOS SANTOS

Assunto: ISSQN-RECURSO DECISÃO DENEGATÓRIA

2) PROCESSO 001 104106 09 3 (001 022643 08 7, 001 100567 09 6)

Recorrente: GL ADMINISTRAÇÃO E MANUTENÇÃO LTDA

PAUTA PARA A SESSÃO DA 1ª CÂMARA DE 22 DE DEZEMBRO DE 2009

RECURSOS VOLUNTÁRIOS

LINO BERNARDO DUTRA

Assunto: ISSQN-RECURSO DECISÃO DENEGATÓRIA

1) PROCESSO 001 104082 09 7 (001 030894 09 3, 001 101878 09 5)

Recorrente: SINIGAGLIA CONSULTORES ASSOCIADOS S/S LTDA

SEDINEI ANTUNES DE SOUZA JUNIOR

Assunto: ISSQN-RECURSO DECISÃO DENEGATÓRIA

2) PROCESSO 001 101478 09 7 (001 005780 09 8, 001 054069 07 6)

Recorrente: LIPPERT & CIA ADVOGADOS

Porto Alegre, 4 de dezembro de 2009.

ANDRÉ BRUM DE SÁ,
Coordenador-Substituto da 1ª Câmara.

AVISO DE INTENÇÃO REVOGAÇÃO DE LICITAÇÃO PREGÃO ELETRÔNICO 479/09 PROCESSO 001.042071.09.7

A ÁREA DE COMPRAS E SERVIÇOS, da Secretaria Municipal

Infração e Lançamento 204/2007, contra este lavrado através do Processo 001.018027.07.5 para constituição, a favor da Fazenda Municipal, do crédito tributário no valor de R\$ 3.312,46.

Juros aplicados conforme artigo 3º, parágrafos 1º e 2º, da Lei Complementar Municipal 361/95 e multa por infração ao artigo 32, inciso VII da Lei Complementar Municipal 7/73 aplicada nos termos do artigo 56 inciso II alínea "a", item 2.

Intimo o referido contribuinte a pagar o crédito tributário aludido ou, querendo, apresentar reclamação à Secretaria Municipal da Fazenda do município de Porto Alegre, no prazo de 30 dias a contar da publicação deste edital no Diário Oficial de Porto Alegre conforme disposto no artigo 62, inciso II da Lei Complementar Municipal 7/73.

FRANCISCO ANTONIO VASCONCELLOS AZEREDO,
Agente Fiscal da Receita Municipal.

RESULTADO DE JULGAMENTO PREGÃO ELETRÔNICO 553/09 PROCESSO 001.049057.09.0

A ÁREA DE COMPRAS E SERVIÇOS, da Secretaria Municipal da Fazenda, informa o resultado de julgamento do Pregão Eletrônico acima.

FURTADO & SCHMIDT SISTEMAS E EQUIPAMENTOS TOPOGRÁFICOS LTDA. ITEM: 1.
Porto Alegre, 4 de dezembro de 2009.

RESULTADO DE JULGAMENTO PREGÃO ELETRÔNICO 574/09 PROCESSO 001.049078.09.7

A ÁREA DE COMPRAS E SERVIÇOS, da Secretaria Municipal da Fazenda, informa o resultado de julgamento do Pregão Eletrônico acima.

ALLEN RIO SERVIÇO E COMÉRCIO DE PRODUTOS DE INFORMÁTICA LTDA. ITENS: 5, 6.
CGK SISTEMAS DE INFORMAÇÃO LTDA. ITEM: 8.
GRAPHO PRODUTOS E SERVIÇOS EM COMPUTAÇÃO LTDA. ITEM: 3.
INFOCORP EQUIPAMENTOS E SISTEMAS DE INFORMAÇÃO LTDA. ITEM: 7.
ITENS DESERTOS: 1, 2, 4, 9.
Porto Alegre, 1º de dezembro de 2009.

RESULTADO DE JULGAMENTO PREGÃO ELETRÔNICO 578/09 PROCESSO 001.049142.09.7

A ÁREA DE COMPRAS E SERVIÇOS, da Secretaria Municipal da Fazenda, informa o resultado de julgamento do Pregão Eletrônico acima.

ELITE MATERIAIS DE CONSTRUÇÃO LTDA. ITEM: 3.
MULTIFASEM COMERCIAL TÉCNICA LTDA. ITENS: 5, 6.
PES – COMÉRCIO IMPORTAÇÃO E EXPORTAÇÃO LTDA. ITENS: 1, 2, 7.

ITEM DESERTO: 8.
ITEM FRACASSADO: 4.

RESULTADO DE JULGAMENTO PREGÃO ELETRÔNICO 594/09 PROCESSO 001.052494.09.8

A ÁREA DE COMPRAS E SERVIÇOS, da Secretaria Municipal da Fazenda, informa o resultado de julgamento do Pregão Eletrônico acima.

BALANÇAS STEFENON LTDA. ITEM: 6.
COMERCIAL DE MÓVEIS, MÁQUINAS, APAR. E UTENSÍLIOS HUMAITÁ LTDA. ITEM: 1.
MARTE EQUIPAMENTOS PARA LABORATÓRIO LTDA. ITENS: 4, 5.
PRHODENT COM. E REPRES. DE PRODS. HOSPITALARES E DENTÁRIO LTDA. ITEM: 2.
SULMATEL COMÉRCIO DE MATERIAIS E EQUIPAMENTOS LTDA. ITEM: 3.
Porto Alegre, 4 de dezembro de 2009.

RESULTADO DE JULGAMENTO PREGÃO ELETRÔNICO DE SERVIÇOS 99/09 PROCESSO 001.050145.09.6

A ÁREA DE COMPRAS E SERVIÇOS, da Secretaria Municipal da Fazenda informa o resultado final de julgamento do Pregão Eletrônico de Serviços acima.

OBJETO: Contratação serviços de operação troncalizada, habilitação, locação e manutenção de rádios de comunicação pela Guarda Municipal, para atender a Secretaria Municipal de Direitos Humanos e Segurança Urbana.
VENCEDORA: RÁDIO MOVEL DIGITAL S.A.
VALOR GLOBAL: R\$ 87.000,00.
Porto Alegre, 3 de dezembro de 2009.

JOSÉ OTÁVIO FERREIRA FERRAZ,
Gestor da Área de Compras e Serviços.

CONCORRÊNCIA 3/09 PROCESSO 001.017678.09.9 RESULTADO DA FASE DE PROPOSTAS PERMISSÃO DE USO ONEROSO

A COMISSÃO DE LICITAÇÃO da Área de Patrimônio, designada pela Portaria 149/07 da Secretaria Municipal da Fazenda, nos termos da Lei Federal 8.666 de 21 de junho de 1993 e suas alterações, torna público o resultado da Fase de Propostas da Concorrência 3/09, processo 001.017678.09.9.

QUADRO DE CLASSIFICAÇÃO:

LICITANTES VENCEDORES	IMÓVEL	VALOR - ATIVIDADE
DENTÁRIA KLYMUS LTDA.	Imóvel 2 – Rua Carlos Trein Filho, 316	Valor: R\$ 402,00
ODONTO TCHÊ LTDA. Comércio de Produtos e Equipamentos Odontológicos Ltda.	Imóvel 3 – Rua Irmão José Otão esquina da Rua Garibaldi	Valor: R\$ 502,00
JOSÉ HENRIQUE SCHAUN	Imóvel 9 – Rua Nossa Senhora da Saúde, 45	Valor: R\$ 232,85
ISANA PRATES SALGADO	Imóvel 13 – Rua Dr. Salvador França, 948	Valor: R\$ 186,00

A contar da data da publicação deste resultado, abre-se prazo de cinco dias úteis para interposição de recurso.
Porto Alegre, 7 de dezembro de 2009.

RICARDO FALKENBERG ALBANUS,
Presidente da Comissão de Licitação.

RESULTADO DE JULGAMENTO PREGÃO ELETRÔNICO 596/09 PROCESSO 001.052496.09.0

A ÁREA DE COMPRAS E SERVIÇOS, da Secretaria Municipal da Fazenda, informa o resultado de julgamento do Pregão Eletrônico acima.

BORTOLINI LOCAÇÕES DE ANDAIMES E EQUIPAMENTOS LTDA. ITEM: 14.

ELITE MATERIAIS DE CONSTRUÇÃO LTDA. ITEM: 29.

FERRAGEM PONTO SUL LTDA. ITENS: 1, 2, 7, 9, 13, 16, 26, 27, 32.

TINTORAUTO COMÉRCIO DE TINTAS LTDA. ITENS: 3, 4, 5, 6, 8, 10, 11, 12, 17, 18, 19, 20, 21, 22, 23, 25, 28, 31, 33.

FRACASSADOS: 15, 24, 30.

Porto Alegre, 4 de dezembro de 2009.

JOSÉ OTÁVIO FERREIRA FERRAZ,
Gestor.

NOTIFICAÇÃO SIMPLES NACIONAL

Considerando o disposto no inciso I do § 3º do artigo 7º da Resolução CGSN 4, de 30 de maio de 2007, as pessoas jurídicas abaixo identificadas são notificadas da vedação de ingresso no Simples Nacional. Os representantes legais poderão comparecer na Área de Atendimento da Secretaria Municipal da Fazenda, sita na Trav. Mário Cinco Paus, s/nº, para a retirada do "Termo de Indeferimento", no qual constará o motivo específico da vedação. É facultada a apresentação de impugnação fundamentada no prazo de trinta dias, a contar da data de publicação deste edital.

- 10.861.179/0001-25
- 10.995.494/0001-45
- 11.085.130/0001-90
- 11.125.395/0001-75
- 11.159.414/0001-84
- 11.191.211/0001-75
- 11.195.933/0001-06
- 11.221.003/0001-71
- 11.247.561/0001-06
- 11.247.598/0001-34
- 11.258.701/0001-41
- 11.273.657/0001-49
- 11.287.808/0001-18
- 11.290.502/0001-10
- 11.292.814/0001-63
- 11.295.515/0001-82
- 11.301.318/0001-29
- 11.310.088/0001-64
- 11.321.891/0001-02
- 11.330.901/0001-68
- 11.344.047/0001-99

RODRIGO SARTORI FANTINEL,
Gestor da Célula Tributária.



CONCURSO 3/09 PRÊMIOS AÇORIANOS DE TEATRO E DANÇA E PRÊMIO TIBICUERA DE TEATRO INFANTIL – 2009 PROCESSO 001.001701.09.6 ALTERAÇÃO DE CRONOGRAMA

A PREFEITURA DE PORTO ALEGRE, através da Secretaria Municipal da Cultura, comunica aos interessados a alteração do cronograma, conforme segue:

CRONOGRAMA:

Reunião da Comissão Julgadora do Prêmio Tibicuera de Teatro Infantil/09 - 7 de dezembro de 2009 às 14h.
Reunião da Comissão Julgadora do Prêmio Açorianos de Dança/09 - 11 de dezembro de 2009, às 10h30min.
Reunião da Comissão Julgadora do Prêmio Açorianos de Teatro/09 - 14 de dezembro de 2009, às 18h30min.
Divulgação dos resultados das reuniões das comissões julgadoras: a partir do dia 12 de janeiro de 2010.
Reunião Final da Comissão Julgadora do Prêmio Tibicuera de Teatro Infantil: a reunião final se dará na data 22 de março de 2010, às 14h.
Reunião Final da Comissão Julgadora do Prêmio Açorianos de Dança/09: a reunião final se dará no período de 23 de março 2010, às 14h.

Prefeitura Municipal de Porto Alegre SECRETARIA MUNICIPAL DA CULTURA

Reunião Final da Comissão Julgadora do Prêmio Açorianos de Teatro/09 - a reunião final se dará no período de 24 de março de 2010, às 14h.
As reuniões serão realizadas no Centro Municipal de Cultura Lupicínio Rodrigues.
Cerimônia de entrega dos Prêmios - 30 de março de 2010.
Porto Alegre, 4 de dezembro de 2009.

SERGIUS GONZAGA, Secretário Municipal da Cultura.

INEXIGIBILIDADES

PROCESSO 001.036752.09.6
CONTRATANTE dos processos abaixo: Município de Porto Alegre.
CONTRATADO: Christopher Linaker.
OBJETO: Contratação para tratamento digital de imagens de obras do fotógrafo Jason Evans, a serem doadas para o acervo de obras de arte da Prefeitura de Poá.
VALOR: R\$ 1.500,00.
BASE LEGAL: Artigo 25, "caput", da lei 8666/93.
ELEMENTO DA DESPESA: 1003-2572-339036.
Porto Alegre, 14 de Agosto de 2009.

PROCESSO 001.002836.09.2
CONTRATADO: Luiz Carlos do Nascimento Borges.

OBJETO: Contratação para apresentação artística musical, dentro do Projeto Música dos Gaúchos.
VALOR: R\$ 6.470,53.
BASE LEGAL: Artigo 25, inciso III, da lei 8666/93.
ELEMENTO DA DESPESA: 1003-2493-339036.
Porto Alegre, 3 de Agosto de 2009.

PROCESSO 001.036241.09.1
CONTRATADO: Estúdio 5 Arquitetos Ltda.
OBJETO: Contratação para elaboração do projeto arquitetônico e complementares do centro Social de Dança de Porto Alegre.
VALOR: R\$ 30.000,00.
BASE LEGAL: Artigo 25, inciso II e parágrafo 1º, combinado com artigo 13, incisos I e IV, da lei 8666/93.
ELEMENTO DA DESPESA: 1003-2626-449051.
Porto Alegre, 18 de Novembro de 2009.

PROCESSO 001.042258.09.0
CONTRATADO: Ewerton Roberto Sérgio da Silva.
OBJETO: Contratação como Instrutor da Oficina "Capacitação em equipamentos de segurança" dentro da atividade formativa Oficinas Funarte em Cena, durante o 16º Festival Porto Alegre em Cena.
VALOR: R\$ 4.816,00.
BASE LEGAL: Artigo 25, inciso II e parágrafo 1º, combinado com artigo 13, inciso VI, da lei 8666/93.
ELEMENTO DA DESPESA: 1003-2428-339036.

Porto Alegre, 14 de Setembro de 2009.

PROCESSO 001.031153.09.7

CONTRATADO: Hermes Bernardi Junior.
OBJETO: Contratação como Instrutor para ministrar o Curso Extra "O Boneco e a Ilustração no Livro Infantil".
VALOR: R\$ 3.200,00.
BASE LEGAL: Artigo 25, inciso II e parágrafo 1º, combinado com artigo 13, inciso VI, da lei 8666/93.
ELEMENTO DA DESPESA: 1003-2481-339036.
 Porto Alegre, 11 de Novembro de 2009.

PROCESSO 001.031168.09.4

CONTRATADA: Silvia Maria Pozzobon Giordani.
OBJETO: Contratação como Instrutor para ministrar o Curso Extra "O Digital como Ferramenta no Processo Artístico".
VALOR: R\$ 3.200,00.
BASE LEGAL: Artigo 25, inciso II e parágrafo 1º, combinado com artigo 13, inciso VI, da lei 8666/93.
ELEMENTO DA DESPESA: 1003-2481-339036.
 Porto Alegre, 11 de Novembro de 2009.

PROCESSO 001.051275.09.0

CONTRATADO: Marcelo Juarez Backes.
OBJETO: Contratação para ministrar a palestra Literatura Francesa Contemporânea e a oficina sobre o autor Ingo Schulze, dentro do Seminário Debates Contemporâneos.
VALOR: R\$ 1.200,00.
BASE LEGAL: Artigo 25, inciso II e parágrafo 1º, combinado com artigo 13, inciso VI, da lei 8666/93.
ELEMENTO DA DESPESA: 1003-2493-339036.
 Porto Alegre, 18 de Novembro de 2009.

PROCESSO 001.027586.09.0

CONTRATADO: Voltaire Schilling.
OBJETO: Contratação como Instrutor do Curso "A Formação Histórica da Cultura Ocidental: Momentos Decisivos".
VALOR: R\$ 6.000,00.
BASE LEGAL: Artigo 25, inciso II e parágrafo 1º, combinado com artigo 13, inciso VI, da lei 8666/93.
ELEMENTO DA DESPESA: 1003-2429-39036.
 Porto Alegre, 3 de Agosto de 2009.

PROCESSO 001.053503.09.0

CONTRATADO: Chairs Bar e Restaurante Ltda. Me.
OBJETO: Contratação para fornecimento de refeições no Semi-

nário Interno da Prefeitura Municipal de Porto Alegre, para o Lançamento do Prêmio Expo 2010 em Shanghai.
VALOR: R\$ 11.316,00.
BASE LEGAL: Artigo 25, "caput", da lei 8666/93.
ELEMENTO DA DESPESA: 1003-2481-339039.
 Porto Alegre, 18 de Novembro de 2009.

SERGIUS GONZAGA, Secretário Municipal da Cultura.

EXTRATO DE CARTA-CONTRATO

CONTRATANTE: Prefeitura Municipal de Porto Alegre.
CONTRATADA: Backstage Sonorização e Iluminação Ltda.
OBJETO: Serviços de produção do lançamento oficial e exposição áudio visual do ExpoShanghai da Secretaria Municipal da Cultura.
MODALIDADE DE LICITAÇÃO: Convite 32/09 (001.053241.09.6).
DOTAÇÃO ORÇAMENTÁRIA: Funcultura 1003.2493.339039.
VALOR: R\$ 34.730,00.

Porto Alegre, 4 de dezembro de 2009.

SERGIUS GONZAGA, Secretário Municipal da Cultura.



PREGÃO ELETRÔNICO 112/09

A FUNDAÇÃO DE ASSISTÊNCIA SOCIAL E CIDADANIA torna público o Edital da licitação indicado abaixo:
PROCESSO 007.010385.09.6
OBJETO: Impressão de folders, informativos institucionais e marcadores de páginas.
RECEBIMENTO das propostas: A partir do dia 4 de dezembro de 2009.
ABERTURA das propostas: Às 8h do dia 18 de dezembro de 2009.
INICIO da seção de disputa de preços: Às 9h do dia 18 de dezembro de 2009.
TEMPO da disputa: controlado pelo pregoeiro e acrescido do tempo aleatório (randômico), determinado pelo sistema.
 Os procedimentos para acesso ao Pregão Eletrônico estão disponíveis através dos sites; www.portoalegre.rs.gov.br, www.bb.com.br (opção governo), www.governo-e.com.br, ou www.licitacoes-e.com.br.
 Os interessados deverão cadastrar senhas de acesso em qualquer agência do Banco do Brasil S/A. situada no Território Nacional. Informações poderão ser obtidas pelo fone: (0xx51) 3289.4948, ou pelo endereço eletrônico fasc.licitacoes@fasc.prefpoa.com.br
 Porto Alegre, 4 de dezembro de 2009.

KEVIN KRIEGER, Presidente.

Prefeitura Municipal de Porto Alegre

FUNDAÇÃO DE ASSISTÊNCIA SOCIAL E CIDADANIA

PREGÃO ELETRÔNICO 115/09

A FUNDAÇÃO DE ASSISTÊNCIA SOCIAL E CIDADANIA torna público o Edital da licitação indicado abaixo:
PROCESSO 007.010397.09.4
OBJETO: Aquisição de Cartucho de Tinta para Impressora Epson.
RECEBIMENTO das propostas: A partir do dia 8 de dezembro de 2009.
ABERTURA das propostas: Às 8h do dia 21 de dezembro de 2009.
INICIO da seção de disputa de preços: Às 9h30min do dia 21 de dezembro de 2009.
TEMPO da disputa: controlado pelo pregoeiro e acrescido do tempo aleatório (randômico), determinado pelo sistema.
 Os procedimentos para acesso ao Pregão Eletrônico estão disponíveis através dos sites; www.portoalegre.rs.gov.br, www.bb.com.br (opção governo), www.governo-e.com.br, ou www.licitacoes-e.com.br.
 Os interessados deverão cadastrar senhas de acesso em qualquer agência do Banco do Brasil S/A. situada no Território Nacional. Informações poderão ser obtidas pelo fone: (0xx51) 3289.4948, ou pelo endereço eletrônico fasc.licitacoes@fasc.prefpoa.com.br.

PREGÃO ELETRÔNICO 116/09

A FUNDAÇÃO DE ASSISTÊNCIA SOCIAL E CIDADANIA torna público o Edital da licitação indicado abaixo:
PROCESSO 007.010398.09.0
OBJETO: Aquisição de Caixas de Chá Diversos.
RECEBIMENTO das propostas: A partir do dia 8 de dezembro de 2009.
ABERTURA das propostas: Às 8h do dia 21 de dezembro de 2009.
INICIO da seção de disputa de preços: Às 10h dia 21 de dezembro de 2009.
TEMPO da disputa: controlado pelo pregoeiro e acrescido do tempo aleatório (randômico), determinado pelo sistema.
 Os procedimentos para acesso ao Pregão Eletrônico estão disponíveis através dos sites; www.portoalegre.rs.gov.br, www.bb.com.br (opção governo), www.governo-e.com.br, ou www.licitacoes-e.com.br.
 Os interessados deverão cadastrar senhas de acesso em qualquer agência do Banco do Brasil S/A. situada no Território Nacional. Informações poderão ser obtidas pelo fone: (0xx51) 3289.4948, ou pelo endereço eletrônico fasc.licitacoes@fasc.prefpoa.com.br
 Porto Alegre, 4 de dezembro de 2009.

KEVIN KRIEGER, Presidente.



LICITAÇÃO

A CÂMARA MUNICIPAL DE PORTO ALEGRE torna pública a abertura do seguinte Certame:
PREGÃO ELETRÔNICO 187/09
SISTEMA DE REGISTRO DE PREÇOS
PROCESSO 5730/09
OBJETO: Aquisição de água mineral com gás.
LIMITE PARA RECEBIMENTO DE PROPOSTAS: Até as 8h30min do dia 17 de dezembro de 2009.
ABERTURA DAS PROPOSTAS: Às 9h do dia 17 de dezembro de 2009.
INÍCIO DA DISPUTA: Às 10h do dia 17 de dezembro de 2009.
 Os procedimentos para acesso aos Pregões Eletrônicos estão disponíveis através do site www.pregaoanrisul.com.br ou no site www.camarapoa.rs.gov.br/pregaoonline
 Os interessados deverão cadastrar senhas de acesso junto à

Câmara Municipal de Porto Alegre

Seção de Cadastro da Central de Licitações do Estado do Rio Grande do Sul.
 Informações poderão ser obtidas através dos telefones (0 xx 51) 3220-4314 e (0 xx 51) 3220-4355 ou no endereço eletrônico pregao@camarapoa.rs.gov.br
 Porto Alegre, 2 de dezembro de 2009.

JOSÉ GILBERTO DA SILVEIRA, Pregoeiro.

LICITAÇÃO

A CÂMARA MUNICIPAL DE PORTO ALEGRE torna público o resultado do julgamento das propostas, por lote, das seguintes licitações:
PREGÃO ELETRÔNICO 174/09
PROCESSO 5049/09
OBJETO: Aquisição de papel toalha interfolhado.

LOTE 1: CLEAN DISTRIBUIDORA DE PRODUTOS DE LIMPEZA LTDA.

PREGÃO ELETRÔNICO 179/09
SISTEMA DE REGISTRO DE PREÇOS
PROCESSO 5411/09

OBJETO: Aquisição de copos descartáveis para água.
LOTE 1: AIRTON JESUS DA SILVA – ME (JOÁ DISTRIBUIDORA)

A íntegra dos julgamentos encontra-se à disposição dos interessados na sala 395, 3º andar do prédio da Câmara Municipal de Porto Alegre, ou nos endereços (www.camarapoa.rs.gov.br/pregaoonline ou www.pregaoanrisul.com.br).
 Porto Alegre, 4 de dezembro de 2009.

VALTAIR DO AMARAL MADALENA, Pregoeiro.



CONCORRÊNCIA 002.081029.09.8

OBJETO: Construção da Escola Municipal de Ensino Fundamental Vila Dique e Creche Comunitária Vila Dique.
LOCAL: Loteamento Moradas do Porto.
 A SECRETARIA MUNICIPAL DE OBRAS E VIAÇÃO comunica aos interessados que se encontra aberta a Concorrência para execução dos serviços em epígrafe, com custo estimado de R\$ 4.672.665,47.
 A documentação e propostas serão recebidas no dia 14 de Janeiro de 2010 às 10h, na Sala de Reuniões da Coordenação de Apoio Técnico Administrativo da Secretaria Municipal de Obras e Viação, localizada na Avenida Borges de Medeiros, 2244 – 3º andar – Porto Alegre.

Prefeitura Municipal de Porto Alegre

SECRETARIA MUNICIPAL DE OBRAS E VIAÇÃO

A despesa da referida Licitação correrá por conta da Dotação Orçamentária "1502.2563.449051".
 O edital poderá ser consultado e adquirido através do site www.portoalegre.rs.gov.br/smov. Para obter os projetos, é necessário a entrega de um CD virgem na Seção de Licitações da Secretaria Municipal de Obras e Viação – Av. Borges de Medeiros 2244 – 3º andar. Quaisquer dúvidas poderão ser dirimidas na Seção de Licitações da Secretaria Municipal de Obras e Viação através do fone (51)3289-8805.

TOMADA DE PREÇOS 002.081018.09.6

OBJETO: Execução de passagem de pedestre sobre o Arroio Dilúvio na Av. Ipiranga próximo ao número 6.400

A SECRETARIA MUNICIPAL DE OBRAS E VIAÇÃO comunica aos interessados que se encontra aberta a Tomada de Preços para execução dos serviços em epígrafe, com custo estimado de R\$ 144.623,57.

A documentação e propostas serão recebidas no dia 6 de Janeiro de 2010 às 10h, na Sala de Reuniões da Coordenação de Apoio Técnico Administrativo da Secretaria Municipal de Obras e Viação localizada na Av. Borges de Medeiros 2244 – 3º andar. A despesa da referida Licitação correrá por conta da Dotação Orçamentária "1401.1020.449051".

O edital poderá ser consultado e adquirido na íntegra através do site www.portoalegre.rs.gov.br/smov. Quaisquer dúvidas poderão ser dirimidas na Seção de Licitações da Secretaria Municipal de Obras e Viação através do fone (51)3289-8805.
 Porto Alegre, 7 de dezembro de 2009.

MAURÍCIO DZIEDRICKI, Secretário.



Prefeitura Municipal de Porto Alegre
SECRETARIA MUNICIPAL DE SAÚDE
**EXTRATO
DE RETIFICAÇÃO**

PROCESSO: 001.032617.09.7
CONTRATANTE: Município de Porto Alegre
CONTRATADA: Detinsect Controle de Pragas Urbanas - FI
OBJETO: Retifica o valor que constou como R\$ 28.820,00 na publicação do dia 3 de dezembro de 2009, para R\$ 26.450,00.
ENQUADRAMENTO LEGAL: Lei Federal 8.666/93.
Porto Alegre, 4 de dezembro de 2009.

INEXIGIBILIDADE

PROCESSO: 001.053080.09.2
CONTRATANTE: Município de Porto Alegre.
CONTRATADO: WASHINGTON ROBERTO ANZA VALIENTE.
OBJETO: Manutenção Preventiva e Corretiva dos monitores cardíacos e do Monitor de gases marca DRÄGER do Hospital Materno-Infantil Presidente Vargas.
VALOR: R\$ 1.326,00 mensais, totalizando o valor anual de R\$ 15.912,00.
PRAZO: 12 meses, podendo ser prorrogado de acordo com o artigo 57, II da lei 8.666/93.
BASE LEGAL: Artigo 25, I, da Lei Federal 8.666/93.

**EXTRATO DE
INEXIGIBILIDADE**

PROCESSO: 001.052272.09.5
CONTRATANTE: Município de Porto Alegre.
CONTRATADO: DRÄGER INDÚSTRIA E COMÉRCIO
OBJETO: Conserto da incubadora Drager do SAMU.
VALOR: R\$ 2.140,05.
BASE LEGAL: Artigo 25, I, da Lei Federal 8.666/93.

ELISEU SANTOS, Secretário Municipal de Saúde.

DISPENSA

PROCESSO: 001.040180.09.3
CONTRATANTE: Município de Porto Alegre.
CONTRATADA: Companhia de Processamento de Dados do Município de Porto Alegre.
OBJETO: Compra de 27 softwares Office 2007 Professional Plus da Microsoft.
PREÇO: R\$ 24.702,03, com o dólar cotado a R\$ 1,80 (outubro/2009).
ENQUADRAMENTO LEGAL: Artigo 24, inciso VIII da Lei Federal 8.666/93 e alterações supervenientes.

ELISEU SANTOS,
Secretário Municipal de Saúde.



Prefeitura Municipal de Porto Alegre
SECRETARIA MUNICIPAL DE ESPORTES,
RECREAÇÃO E LAZER
TOMADA DE PREÇOS 2/09

O MUNICÍPIO DE PORTO ALEGRE, através da Secretaria Municipal de Esportes, Recreação e Lazer, leva ao conhecimento dos interessados que a Comissão de Licitação da Secretaria Municipal de Esportes, Recreação e Lazer fará realizar a seguinte licitação:

CERTAME: Tomada de Preços 2/09 – Menor Preço Global
OBJETO: Reforma no Vestiário do Parque Araribóia – Pavimento Térreo.
REGIME DE EXECUÇÃO: Empreitada por preço global.
DATA/HORA DE ABERTURA: 23 de Dezembro de 2009 / 10 horas da manhã.

LOCAL DE ENTREGA E ABERTURA DOS ENVELOPES: Sede da Secretaria Municipal de Esportes, Recreação e Lazer (Av. Borges de Medeiros, 2713 – Parque Marinha do Brasil).

O Edital e seus Anexos serão fornecidos aos interessados na Sede da Secretaria Municipal de Esportes, Recreação e Lazer (Av. Borges de Medeiros, 2713 – Parque Marinha do Brasil, fone: (51) 3289-4860), mediante apresentação de um dispositivo de memória portátil ou a entrega de um CD-R ou CD-RW, sem uso; podendo ainda ser solicitados por mensagem eletrônica (e-mail) endereçada para compras@sme.prefpoa.com.br, onde deverão constar os dados da empresa solicitante (nome da empresa, CNPJ, telefone para contato e nome completo do responsável pelo recebimento do Edital), hipótese em que o Edital e seus Anexos serão encaminhados em meio eletrônico para o endereço de e-mail do solicitante.

LUIZ CUNHA MARTINS,
Secretário, em exercício.



Prefeitura Municipal de Porto Alegre
SECRETARIA MUNICIPAL DA JUVENTUDE
**DISPENSA
DE LICITAÇÃO**

CONTRATANTE: Município de Porto Alegre através da Secretaria Municipal da Juventude.
CONTRATADA: DAM Assessoria em Teledifusão Ltda, CNPJ: 008.033.384/0001-50
Endereço: Rua Pinheiro Machado, 148/402 Bairro Moinhos de Vento – Porto Alegre/RS.
OBJETO: Contratação da empresa que realizará o vídeo institucional de divulgação dos projetos e ações desta secretaria.
VALOR: R\$ 19.400,00 custo total.
DOTAÇÃO: 2400-1349-339039590100-1
PRAZOS: O prazo de vigência da presente contratação é de trinta dias a partir da assinatura do contrato.
EMBASAMENTO LEGAL: Artigo 24, IV da Lei Federal 8666/93.
PROCESSO: 001.055486.09.6
Porto Alegre, 4 de dezembro de 2009.

ALEXANDRE SOUZA DA SILVEIRA
Secretária Municipal da Juventude.



Prefeitura Municipal de Porto Alegre
SECRETARIA MUNICIPAL DE DIREITOS
HUMANOS E SEGURANÇA URBANA
INEXIGIBILIDADE

CONTRATANTE: Município de Porto Alegre através da Secretaria Municipal de Direitos Humanos e Segurança Urbana.
CONTRATADO: Vherá Poty Benites da Silva Cacique da Terra Indígena Cantagalo RG 1106732959
OBJETO: Aquisição de 100 LIVRO/CD's 'Yvy Poty, Yva'á – Flores e Frutos da Terra', de Cantos e Danças Tradicionais Mbyá-Guarani junto comunidades indígenas localizadas no Município de Porto Alegre. Projeto que visa à proteger e promover cultura imaterial dos coletivos indígenas na Bacia Hidrográfica do Lago Guaíba, Município de Porto Alegre. Trata-se de ação do Núcleo de Políticas Públicas para os Povos Indígenas (NPPPI) da Secretaria Municipal de Direitos Humanos e Segurança Urbana.
VALOR: R\$ 4.000,00.
DOTAÇÃO: 800-2377-339030290000-1
PRAZOS: 31 de dezembro de 2009.
BASE LEGAL: Artigo 25, caput, da Lei Federal 8666/93
PROCESSO: 001.045737.09.6
Porto Alegre, 4 de dezembro de 2009.

NEREU D'ÁVILA,
Secretário de Direitos Humanos e Segurança Urbana.



Prefeitura Municipal de Porto Alegre
COMPANHIA CARRIS PORTO-ALEGRENSE
CONVITE 47/09

OBJETO: Aquisição de ferramentas pneumáticas.
A COMPANHIA CARRIS torna público que no dia 15 de dezembro de 2009, às 9h, procederá, nas suas dependências, a abertura do certame supramencionado. O edital e demais informações encontram-se à disposição dos interessados na Rua Albion, 385 ou pelo site <http://www.carris.com.br>.
Porto Alegre, 4 de dezembro de 2009.

RENÊ LACERDA, Gerente Administrativo-Financeiro.

**PREGÃO
ELETRÔNICO 100/09**

OBJETO: Aquisição parcelada de kit de embreagem.
A COMPANHIA CARRIS torna público que no dia 18 de dezembro de 2009, procederá à abertura do certame supramencionado, com os respectivos horários:
RECEBIMENTO DAS PROPOSTAS: Até às 8h15min do dia 18 de dezembro de 2009.
ABERTURA DAS PROPOSTAS: Às 8h30min do dia 18 de dezembro de 2009.
INÍCIO DA SESSÃO DE DISPUTA DE LANCES: Às 10h do dia 18 de dezembro de 2009.

O edital e demais informações encontram-se à disposição dos interessados na Rua Albion, 385 ou pelos sites: <http://www.carris.com.br> e www.cidadecompras.com.br.
Porto Alegre, 4 de dezembro de 2009.

ANTONIO LORENZI, Diretor-Presidente.

LEILÃO 4/09

OBJETO: Venda de óleo queimado.
A COMPANHIA CARRIS torna público que no dia 23 de dezembro de 2009, às 9h, procederá, nas suas dependências, a abertura do certame supramencionado. O edital e demais informações encontram-se à disposição dos interessados na Rua Albion, 385 ou pelo site <http://www.carris.com.br>.
Porto Alegre, 4 de dezembro de 2009.

ANTONIO LORENZI, Diretor-Presidente.



Prefeitura Municipal de Porto Alegre
SECRETARIA MUNICIPAL DE ADMINISTRAÇÃO
**DISPENSA
DE LICITAÇÃO**

PROCESSO: 001.058249.09.5
OBJETO: Instalação de sete câmeras de segurança nas dependências do Ed. Intendente Montauray.
CONTRATANTE: Secretaria Municipal da Administração
CONTRATADA: Portoponto Comércio e Serviços Ltda.
MODALIDADE DE LICITAÇÃO: Dispensa de Licitação
DOTAÇÃO ORÇAMENTÁRIA: 1200-2528-33903999900-1
VALOR: R\$ 4.749,00.
Porto Alegre, 4 de dezembro de 2009.

SÔNIA VAZ PINTO, Secretária Municipal de Administração.



Prefeitura Municipal de Porto Alegre
DEPARTAMENTO MUNICIPAL DE ÁGUA E
ESGOTOS

**PREGÃO
ELETRÔNICO 263/09**
PROCESSO 003.080549.09.8

OBJETO: Materiais de segurança.
PRAZO limite para inserção de propostas: 10h do dia 18 de dezembro de 2009.
ABERTURA das propostas: 10h dia 18 de dezembro de 2009.
INÍCIO da disputa: 14h30min do dia 18 de dezembro de 2009.
Os procedimentos para acesso ao Pregão Eletrônico estão disponíveis através dos sites www.portoalegre.rs.gov.br, www.bb.com.br (opção governo), www.governo-e.com.br, ou www.licitacoes-e.com.br.

Os interessados deverão cadastrar senhas de acesso em qualquer agência do Banco do Brasil S/A situadas no Brasil.
Informações poderão ser adquiridas através dos telefones (0xx51)3289.9643/9645/9651, ou pelo endereço eletrônico licitacoes@dmae.prefpoa.com.br.

O Edital do Departamento Municipal de Água e Esgotos pode ser localizado no site do Banco do Brasil em "Comprador: Prefeitura Municipal de Porto Alegre".
Porto Alegre, 7 de dezembro de 2009.

ANA MARLI GEREVINI,
Chefe da Seção de Editais e Programação.

**RESULTADO
DO JULGAMENTO**
CONVITE 47/09
PROCESSO 003.080513.09.3

O DEPARTAMENTO MUNICIPAL DE ÁGUA E ESGOTOS torna público o resultado do julgamento das propostas, por itens da licitação em epígrafe:

OBJETO: Rolamentos e retentores.
ITENS 1, 2, 5, 6, 8 e 9 – J. MARCANTE & CIA LTDA
ITEM 3 – GERMANY ROLAMENTOS LTDA
ITENS 4 E 10 – IRUSA ROLAMENTOS LTDA
ITEM 7 – ELITE MATERIAIS DE CONSTRUÇÃO LTDA
ITEM 11 – FRACASSADO

A íntegraX do julgamento encontra-se afixada no painel de avisos sobre licitações da Central de Licitações e Contratos.
Porto Alegre, 4 de dezembro de 2009.

INGRID SCHÄFFER LAUTERT,
Presidente da Comissão Permanente de Licitação.



Prefeitura Municipal de Porto Alegre
DEPARTAMENTO MUNICIPAL DE LIMPEZA
URBANA

**EXTRATO DE
CONVÊNIO 7/09**

PROCESSO: 005.002378.09.4
CONVENIADO: Departamento Municipal de Limpeza Urbana.
CONVENIENTE: ESADE – ESCOLA SUPERIOR DE ADMINISTRAÇÃO, DIREITO E ECONOMIA S/A
OBJETO: Concessão de descontos, pela Conveniente, na forma estabelecida na Cláusula segunda, referente à aquisição dos produtos e serviços oferecidos pela ESADE, aos servidores do Departamento Municipal de Limpeza Urbana.
PRAZO: Doze meses, a contar de 17 de novembro de 2009.
DOTAÇÃO ORÇAMENTÁRIA: O presente Convênio não implicará ônus de qualquer natureza para o Conveniado (Departamento Municipal de Limpeza Urbana).
EMBASAMENTO LEGAL: Artigo 116 da Lei Federal 8.666/93 e suas alterações.
Porto Alegre, 3 de dezembro de 2009.

MÁRIO FERNANDO DOS SANTOS MONCKS, Diretor-Geral.

Prefeitura inaugura Centro de Capacitação Digital na Restinga

A Procempa, em parceria com a Secretaria Municipal de Cultura (SMC) e o Ministério da Cultura, irá inaugurar nesta terça-feira, às 10h, uma nova unidade do Centro de Capacitação Digital (CCD) na Restinga. A unidade será instalada no Centro Administrativo Regional (CAR), na rua Antonio Rocha Meireles Leite, 50.

O novo espaço será equipado com 13 computadores, com

funcionamento das 8h às 20h, e atenderá uma média de 220 pessoas por mês em cursos de informática. Também serão disponibilizadas turmas específicas, como as voltadas para a Terceira Idade e a jovens em vulnerabilidade social. “Estamos inaugurando esta nova unidade devido à alta demanda que nos é solicitada por aquele bairro. Até mesmo a localização foi pensada estrategicamente, já que o CAR fica no miolo da Restinga, de fácil acesso”, comentou a coordenadora do CCD da Procempa, Luciana Solassi. A lista de inscritos para a nova unidade já soma mais de 250 pessoas.

Além disso, o espaço será integrado junto à Biblioteca Pública Municipal Josué Guimarães, que será reinaugurada pela Secretaria Municipal da Cultura (SMC), e contará com mais de sete mil exemplares disponíveis gratuitamente à população do bairro.

Inscrições — As vagas para os cursos regulares do CCD da Restinga, Usina do Gasômetro e Câmara estão permanentemente abertas. Os cursos abordam conteúdos de Introdução à Informática, Sistemas Operacionais, Pacote Office e Internet. As inscrições devem ser feitas pela Central de Atendimento, telefone 3289-6391, das 8h às 18h. As informações necessárias são número do RG, endereço, telefone e data de nascimento. O único pré-requisito é possuir no mínimo 12 anos de idade.

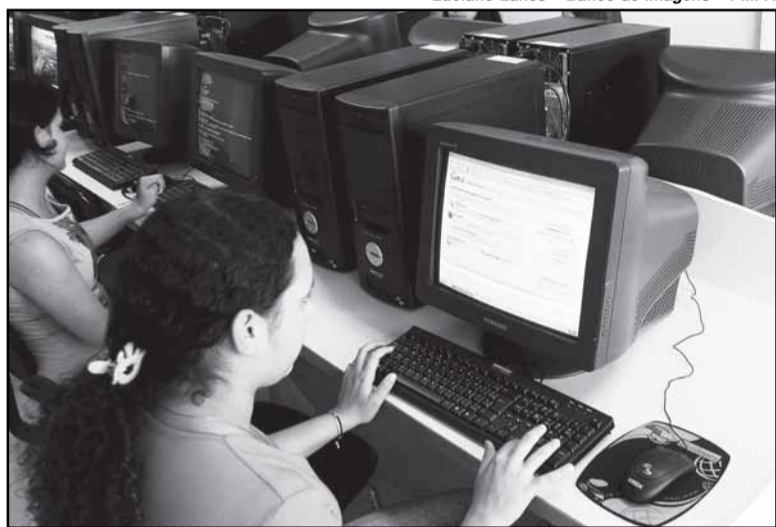

Luciano Lanes – Banco de Imagens – PMPA

O novo espaço atenderá uma média de 220 pessoas por mês em cursos de informática

Natal e novo horário atraem mais clientes ao Camelódromo

Com a chegada de dezembro, aumenta o número de pessoas que procuram o Shopping do Porto para as compras de Natal. Com o horário especial de funcionamento, das 8h às 21h, a movimentação dos visitantes em meio aos corredores decorados com motivos natalinos e a grande diversidade de mercadorias revelavam o bom momento de vendas dos 800 comerciantes populares.

O Shopping do Porto Camelódromo fica localizado na rua Voluntários da Pátria esquina com Doutor Flores. A decisão de estender o horário vale até o dia 23 e foi tomada em conjunto com a administração do empreendimento, comerciantes populares e Secretaria Municipal da Produção, Indústria e Comércio (Smic).

O horário do dia 24 de dezembro será divulgado na semana de Natal. “Aqui no Camelódromo é o paraíso de compras do Natal 2009”, disse o ex-camelô da Praça XV, hoje comerciante popular, Alfonso Limbeger, 44 anos. “No ano passado, na mesma época, os camelôs ainda estavam na ruas embaixo do sol forte ou das chuvas repentinas”, lembrou o secretário da Smic, Idenir Cecchim. Agora, há um espaço adequado com banheiros, terminal de ônibus, escadas rolantes, elevadores,

restaurante panorâmico e praça de alimentação e serviços.

Antes, o Camelódromo abria das 8h às 20h, de segunda a sábado. O horário especial de funcionamento, das 8h às 21h, vigora em todos os dias da semana, inclusive aos domingos.

Ocimar Pereira – Banco de Imagens – PMPA



Movimentação se intensifica com a proximidade das festas natalinas

Curso capacita guardas para situações de urgência

Divulgação – Banco de Imagens – PMPA



Curso tratará das ações de suporte básico à vida

Para orientar agentes da Guarda Municipal sobre a forma correta de acionar o Serviço de Atendimento Móvel de Urgência (Samu), será realizado nesta terça-feira, o curso “Manejo de Situação de Urgência: ações de suporte básico à vida”. A capacitação ocorre das 8h30 às 18h, na Escola de Gestão Pública (rua Siqueira Campos, 1300, 14º andar).

Participam 60 profissionais, que foram divididos em duas turmas. A ideia é que se tornem elementos multiplicadores, conscientizando-se da importância de medidas protetoras à vida. Funcionamento do Samu 192, manejo em situações agudas clínicas, obstétricas e psiquiátricas e em situações traumáticas serão os temas abordados no encontro, que já teve uma edição na última terça-feira, 1º, com a primeira turma de 30 agentes.

A iniciativa é do NEP Samu 192 Porto Alegre, em parceria com o Centro de Formação e Treinamento da Guarda Municipal. Serão conferidos certificados aos participantes.

CÂMARA MUNICIPAL

Associação pede socorro para o Viaduto Otávio Rocha

O presidente da Associação Representativa e Cultural dos Comerciantes do Viaduto Otávio Rocha (Arccov), Adacir José Flores, fez um apelo, na Tribuna Popular de quinta-feira (3/12) da Câmara Municipal de Porto Alegre, para que os vereadores ajudem a salvar o monumento, construído há 77 anos no Centro. “Não temos muito o que comemorar”, lamentou. “Mesmo tombado pelo Patrimônio Histórico e Cultural, o viaduto está um caos.”

Flores disse que o principal problema do viaduto, situado na Avenida Borges de Medeiros, é a ocupação por moradores de rua. “Eles fazem gato e sapato 24 horas por dia, e os moradores do entorno e os permissionários das lojas vivem uma permanente sensação de insegurança”, afirmou. “Por isso, clamamos aos órgãos públicos por mais fiscalização e pelo cumprimento do Código de Posturas e da Constituição.” Segundo ele, as lojas do viaduto abrigam 24 comerciantes que pagam impostos, mas estão privados até de seu direito de ir e vir. “Não podemos permitir que problemas sociais gerem outros problemas sociais”, declarou.

Todas as grandes cidades têm seus monumentos como referência, conforme Flores. “Também queremos apresentar o Viaduto Otávio Rocha de uma forma digna e limpa; trata-se de um cartão-postal que precisa ser preservado”, disse, alegando que o péssimo estado de conservação tem sido agravado pelo “descaso” da prefeitura. “Parece que a política do poder Executivo é quanto pior melhor”, criticou.

Câmara discute questões da TVE e FM Cultura

Em reunião com os vereadores na Câmara Municipal de Porto Alegre, representantes da TVE e FM Cultura, do Sindicato dos Jornalistas e do Sindicato dos Radialistas manifestaram preocupação com a possível mudança de prédio dos dois veículos de comunicação.

A TVE e FM Cultura, pertencentes ao Governo do Estado do Rio Grande do Sul, mantem suas instalações no Morro de Santa Tereza há cerca de 30 anos. O INSS, proprietário do imóvel, não aceitou a permuta por um de seus 1500 prédios ociosos e o Estado não demonstrou interesse na compra.

A representante dos funcionários da TVE e FM Cultura, Elisabete Lacerda, pediu que os poderes tomem providências e não deixem que a emissora seja extinta. “Trata-se de um prédio histórico. Tememos que a emissora feche as portas ou que fique sem programação local”, argumentou.

Os sindicatos dos Jornalistas e Radialistas reclamam do descaso do governo, que em muitos casos reflete na qualidade da infraestrutura e da produção. Para o presidente do Sindicato dos Radialistas, Antônio Edisson Peres, e o diretor do Sindicato dos Jornalistas, Léo Nunes, a situação não pode avançar sem interferências. “Teríamos demissões e a perda de um veículo importantíssimo”, disse Nunes.

O presidente do Legislativo municipal propôs que seja realizada uma reunião no dia 14 de dezembro, com deputados estaduais, secretários da Cultura, representantes do INSS, da TVE/FM Cultura, dos Sindicatos dos Jornalistas e Radialistas, entre outros representantes dos Poderes Executivo e Legislativo.

Textos elaborados e de responsabilidade da Assessoria de Comunicação da Câmara

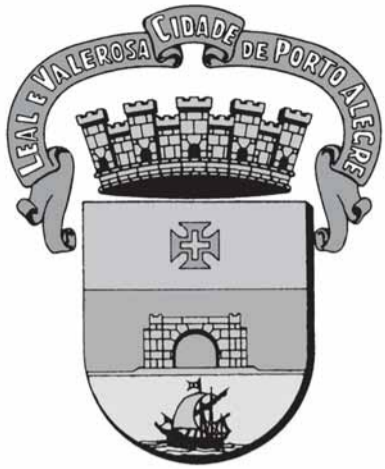

DIÁRIO OFICIAL PORTO ALEGRE

Órgão de divulgação do Município – Ano XIV – Edição 3660 – Terça-feira, 8 de Dezembro de 2009

Hospital da Restinga recebe licença para iniciar obras

A Licença de Instalação do Hospital Moinhos Restinga, que estabelece as condições para a execução das obras do hospital será entregue hoje, às 11h, pelo prefeito e o secretário municipal do Meio Ambiente. A área de 41,6 mil metros quadrados foi cedida pela prefeitura, junto ao Distrito Industrial da Restinga e à futura Escola Técnica da Restinga. O ato será realizado na Esplanada da Restinga e marca também entrega da escritura do terreno onde será construída a obra. A prefeitura se responsabilizará também por parte da infraestrutura na área.

A licença prévia já foi entregue em agosto. A Associação Hospitalar Moinhos de Vento (AHMV) será representada pelo seu superintendente, João Polanczyk. O hospital beneficiará mais de 100 mil moradores da região Extremo-Sul da Capital e será construído com recursos da certificação de filantropia obtida pelo Moinhos de Vento.

A previsão é de que, em três anos, a partir do início das obras, o hospital entre em funcionamento. O primeiro módulo compreende centros de diagnóstico, ambulatorial e de espe-



André Netto – Banco de Imagens – PMPA

Terreno cedido pela prefeitura foi desocupado em novembro com a remoção das últimas casas

cialidades. O Hospital Moinhos Restinga terá 90 leitos e serão implantadas seis equipes de saúde da família no local. Mais de 30 mil famílias da Restinga foram cadastradas pela AHMV. Além do hospital geral, será implantada uma escola de gestão em saúde. Conforme o superintendente da AHMV, o hospital capacita a comunidade para trabalhar na unidade. A expectativa é de que sejam gerados mais de 400 empregos.

Usina oferece atrações culturais até janeiro

Ricardo Stricher – Banco de Imagens – PMPA



Árvore é iluminada diariamente às 21h

A população da Capital terá atrações diversificadas em todos os finais de semana, até 6 de janeiro, no projeto Usina de Natal. Até lá, em todos os dias, haverá o acendimento das luzes da árvore de Natal instalada ao lado da Usina do Gasômetro, no Centro Histórico. A programação prevê a realização de shows, apresentação de corais, orquestras e espetáculos teatrais, além de oficinas de guirlandas e cartões natalinos, serestas, fogos de artifício, presépio vivo e visitas do Papai Noel.

Em todos os sábados e domingos, além dos dias 25 e 31, a população será recepcionada por fadas, duendes e personagens natalinos, que entretêm os visitantes do começo da tarde até o início da noite. A partir das 17h, artistas e bandas subirão ao palco. A iluminação poderá ser conferida diariamente, com o acendimento das luzes de segunda à sexta-feira das 21h até o início da madrugada, e aos sábados e domingos, das 17h às 22h.

O projeto é uma realização da Prefeitura de Porto Alegre e Grupo RBS, com patrocínio de Nescafé e Ponto frio. A entrada para todas as atrações é franca.

As atrações

Dia 12, sábado

17h

Papai e Mamãe Noel, duendes e pernas de pau circulam pela Usina

Animação Cultural com “Palhaça Gelatina” -

Presença de estátuas vivas de José, Anjo e Maria

Teatro Fábrica de Brinquedos

17h30

Oficina de enfeites de Natal

Seresteiros de Natal

Presença de estátuas vivas dos Três Reis Magos e Pastores

19h

Show com as bandas Se Ativa (foto) e Pura Cadência

21h

Iluminação da árvore de Natal gigante

Dia 13, domingo

20h30

Show da Rádio Farroupilha

Atrações: Brilha Som, Musical Serra Azul, Valdirão Silva, Karaguatá, Gang do Arrasta Pé, Se Ativa, Ana Paula Aragana, Louca Sedução, Gaúcho Fontana e Pura Cadência

Porto Alegre + Luz

A Secretaria Municipal de Obras e Viação (Smov) concluiu a substituição de 6.797 pontos de iluminação na cidade, dentro das ações do projeto Porto Alegre + Luz. Até o momento, 141 logradouros da cidade já receberam nova iluminação. Os novos equipamentos proporcionam economia de 30% no gasto com energia, e até o dobro de eficiência. Os 80,5 mil pontos de iluminação da cidade receberão a nova tecnologia. Os trabalhos continuam concentrados no Centro Histórico, Partenon, Restinga, São Geraldo e Sarandi.

O Porto Alegre + Luz prevê ainda a troca de 115 postes de iluminação pública. Também será instalada e complementada a iluminação de 50 praças da Capital, e de sistema de iluminação de realce em edifícios, monumentos e espaços públicos. Porto Alegre + Luz representa um investimento superior a R\$ 33 milhões.

Jonathan Heckler – Banco de Imagens – PMPA



Banco de Sangue

O Hospital de Pronto Socorro (HPS) comunica que, a partir de 14 de dezembro, o banco de sangue passa a atender das 12h às 18h, de segunda-feira a sexta-feira. No sábado, atende das 8h ao meio-dia. Quem quiser ser doador pode procurar o banco, no térreo do HPS (Largo Teodoro Herzl, bairro Bom Fim).

Doação — Uma única doação pode salvar quatro vidas, porque o sangue é fracionado em quatro componentes, e cada um atende a diferentes necessidades. Plaquetas, por exemplo, são destinadas às pessoas com leucemia e utilizadas nas cirurgias cardíacas. O concentrado de hemácias é mais indicado nos casos de acidente. Outras informações pelo telefone (51) 3289-7656.

Jogando Conversa na História

O jornalista e apresentador Lasier Martins é o convidado do projeto “Jogando Conversa na História”, promovido pela Secretaria Municipal da Cultura (SMC). O encontro será hoje, às 19h, no Museu Joaquim Felizardo (rua João Alfredo, 582), com entrada franca. O tema do encontro será “Porto Alegre é notícia”.

O projeto “Jogando Conversa na História” promove entrevistas com personalidades da cultura gaúcha, das quais o público pode participar. A mediadora do encontro será a diretora do Museu Joaquim Felizardo, Izabel Íbias. As entrevistas são gravadas com o objetivo de posterior publicação, a exemplo dos livros Jogando Conversa na História I e II. Outras informações pelo telefone 3228-2788.

Vagas de Emprego

O posto do Sine Porto Alegre, gerenciado pela Secretaria Municipal da Produção, Indústria e Comércio (Smic) está oferecendo centenas de vagas de empregos em diversas funções no mercado de trabalho. Os interessados devem levar ao posto (avenida Mauá, 1013) número do PIS, carteira de identidade e carteira de trabalho. O atendimento é feito de segunda a sexta-feira, das 9h às 17h. Várias vagas são para portadores de deficiência.

Isadora Neumann – Banco de Imagens – PMPA



EXECUTIVO**DECRETOS e INSTRUÇÕES NORMATIVAS****DECRETO Nº 16.525, de 20 de novembro de 2009.**

Abre créditos suplementares na Fundação de Assistência Social e Cidadania (FASC), no valor de R\$ 1.350.030,18.

O PREFEITO MUNICIPAL DE PORTO ALEGRE, de conformidade com o que dispõem as alíneas “a”, “b”, “d” e “f” do inciso I do artigo 3º da Lei nº 10.598, de 18 de dezembro de 2008,

DECRETA:

Art. 1º Ficam abertos créditos suplementares, de acordo com o demonstrativo abaixo, que expõe as classificações orçamentárias dos créditos, bem como seus respectivos recursos:

PROGRAMA: 101 - Bem-Me-Quer

Crédito:	6001-12.0243.101.2395 - SERVIÇO DE APOIO SOCIOEDUCATIVO - SASE Órgão Executor - FASC / FUNDAÇÃO DE ASSISTÊNCIA SOCIAL E CIDADANIA 3390 - OUTRAS DESPESAS CORRENTES	R\$ 36.900,00
Recurso:	Programa: 101 - Bem-Me-Quer Órgão Executor - FASC / FUNDO MUNICIPAL DE ASSISTÊNCIA SOCIAL 6004-12.0243.101.2249 - SERVIÇO DE APOIO SOCIOEDUCATIVO - SASE - FMAS 3350 - OUTRAS DESPESAS CORRENTES	R\$ 36.900,00
Crédito:	6001-08.0122.101.2608 - ADMINISTRAÇÃO GERAL - FASC Órgão Executor - FASC / FUNDAÇÃO DE ASSISTÊNCIA SOCIAL E CIDADANIA 3190 - PESSOAL E ENCARGOS SOCIAIS	R\$ 200.000,00
Recurso:	Programa: 112 - Porto da Inclusão Órgão Executor - FASC / FUNDAÇÃO DE ASSISTÊNCIA SOCIAL E CIDADANIA 6001-08.0244.112.2243 - FAMÍLIA, APOIO E PROTEÇÃO 3390 - OUTRAS DESPESAS CORRENTES	R\$ 200.000,00
Crédito:	6001-08.0122.101.2608 - ADMINISTRAÇÃO GERAL - FASC Órgão Executor - FASC / FUNDAÇÃO DE ASSISTÊNCIA SOCIAL E CIDADANIA 3390 - OUTRAS DESPESAS CORRENTES	R\$ 36.305,78
Recurso:	Programa: 116 - Viva o Centro Órgão Executor - FASC / FUNDAÇÃO DE ASSISTÊNCIA SOCIAL E CIDADANIA 6001-08.0244.116.2042 - ACOMPANHAMENTO PERMANENTE 3390 - OUTRAS DESPESAS CORRENTES	R\$ 4.000,00
Recurso:	Programa: 112 - Porto da Inclusão Órgão Executor - FASC / FUNDAÇÃO DE ASSISTÊNCIA SOCIAL E CIDADANIA 6001-08.0244.112.2243 - FAMÍLIA, APOIO E PROTEÇÃO 3390 - OUTRAS DESPESAS CORRENTES	R\$ 16.480,00
Recurso:	Programa: 112 - Porto da Inclusão Órgão Executor - FASC / FUNDAÇÃO DE ASSISTÊNCIA SOCIAL E CIDADANIA 6001-08.0244.112.2247 - ATENDIMENTO À POPULAÇÃO ADULTA 3390 - OUTRAS DESPESAS CORRENTES	R\$ 886,00
Recurso:	Programa: 101 - Bem-Me-Quer Órgão Executor - FASC / FUNDAÇÃO DE ASSISTÊNCIA SOCIAL E CIDADANIA 6001-08.0244.101.2392 - AGENTE JOVEM 3390 - OUTRAS DESPESAS CORRENTES	R\$ 2.272,00
Recurso:	Programa: 101 - Bem-Me-Quer Órgão Executor - FASC / FUNDAÇÃO DE ASSISTÊNCIA SOCIAL E CIDADANIA 6001-12.0243.101.2395 - SERVIÇO DE APOIO SOCIOEDUCATIVO - SASE 3390 - OUTRAS DESPESAS CORRENTES	R\$ 1.548,00
Recurso:	Programa: 107 - Gurizada Cidadã Órgão Executor - FASC / FUNDAÇÃO DE ASSISTÊNCIA SOCIAL E CIDADANIA 6001-08.0242.107.2488 - ATENDIMENTO A PCDs E SURDOS 3390 - OUTRAS DESPESAS CORRENTES	R\$ 4.600,00
Recurso:	Programa: 101 - Bem-Me-Quer Órgão Executor - FASC / FUNDAÇÃO DE ASSISTÊNCIA SOCIAL E CIDADANIA 6001-08.0243.101.2611 - PROGRAMA MUNICIPAL DE EXECUÇÃO DE MEDIDAS SOCIOEDUCATIVAS EM MEIO ABERTO - PEMSE 3390 - OUTRAS DESPESAS CORRENTES	R\$ 6.519,78

ERRATA: Por motivos técnicos, na edição de 07.12.2009, o nome da Jornalista **TAMARA MARIA COSTA PEREIRA**, responsável pela Gerência do Diário Oficial, constou com nome errado.

**PREFEITURA MUNICIPAL DE PORTO ALEGRE****Diário Oficial de Porto Alegre**

Órgão de Divulgação Oficial do Município de Porto Alegre

Criado pelo Decreto nº 11.226 de 14 de Março de 1995

www.portoalegre.rs.gov.br

PREFEITO MUNICIPAL: José Fogaça

SECRETARIA MUNICIPAL DA ADMINISTRAÇÃO: Secretária: Sônia Mauriza Vaz Pinto

GERENTE DO DIÁRIO OFICIAL: Jornalista Tamara Maria Costa Pereira - Fone: 3289.1231

ENDEREÇO: Rua Siqueira Campos, 1300 – 7º andar – CEP 90010-907

diariooficial@sma.prefpoa.com.br – Fax 3289-1248

ASSINATURAS, VENDAS E DISTRIBUIÇÃO: Paulo Colbert Rosa Kerche – Fone 3289-1230

ASSINATURA ANUAL: R\$ 65,00 – **SEMESTRAL:** R\$ 32,50 – **AVULSO:** R\$ 0,50

EDIÇÃO GRÁFICA E IMPRESSÃO: CORAG – Companhia Rio-grandense de Artes Gráficas

Crédito:	6001-08.0122.101.2608 - ADMINISTRAÇÃO GERAL - FASC Órgão Executor - FASC / FUNDAÇÃO DE ASSISTÊNCIA SOCIAL E CIDADANIA 4490 - INVESTIMENTOS	R\$ 11.324,40
Recurso:	Programa: 101 - Bem-Me-Quer Órgão Executor - FASC / FUNDAÇÃO DE ASSISTÊNCIA SOCIAL E CIDADANIA 6001-08.0244.101.2613 - SENTINELA 3390 - OUTRAS DESPESAS CORRENTES	R\$ 2.030,00
Recurso:	Programa: 101 - Bem-Me-Quer Órgão Executor - FASC / FUNDAÇÃO DE ASSISTÊNCIA SOCIAL E CIDADANIA 6001-08.0243.101.2615 - ABRIGAGEM DE CRIANÇAS E ADOLESCENTES 3390 - OUTRAS DESPESAS CORRENTES	R\$ 8.684,40
Recurso:	Programa: 112 - Porto da Inclusão Órgão Executor - FASC / FUNDAÇÃO DE ASSISTÊNCIA SOCIAL E CIDADANIA 6001-11.0334.112.2649 - PROMOÇÃO DA INCLUSÃO PRODUTIVA 3390 - OUTRAS DESPESAS CORRENTES	R\$ 610,00
Crédito:	6001-08.0243.101.2615 - ABRIGAGEM DE CRIANÇAS E ADOLESCENTES Órgão Executor - FASC / FUNDAÇÃO DE ASSISTÊNCIA SOCIAL E CIDADANIA 3390 - OUTRAS DESPESAS CORRENTES	R\$ 21.500,00
Recurso:	Programa: 101 - Bem-Me-Quer Órgão Executor - FASC / FUNDAÇÃO DE ASSISTÊNCIA SOCIAL E CIDADANIA 6001-08.0122.101.2608 - ADMINISTRAÇÃO GERAL - FASC 3390 - OUTRAS DESPESAS CORRENTES	R\$ 21.500,00
Crédito:	6004-12.0243.101.2249 - SERVIÇO DE APOIO SOCIOEDUCATIVO - SASE - FMAS Órgão Executor - FASC / FUNDO MUNICIPAL DE ASSISTÊNCIA SOCIAL 3350 - OUTRAS DESPESAS CORRENTES	R\$ 100.000,00
Recurso:	Programa: 112 - Porto da Inclusão Órgão Executor - FASC / FUNDAÇÃO DE ASSISTÊNCIA SOCIAL E CIDADANIA 6001-08.0244.112.2243 - FAMÍLIA, APOIO E PROTEÇÃO 3390 - OUTRAS DESPESAS CORRENTES	R\$ 100.000,00
Crédito:	6004-08.0243.101.2252 - ABRIGAGEM DE CRIANÇAS E ADOLESCENTES - FMAS Órgão Executor - FASC / FUNDO MUNICIPAL DE ASSISTÊNCIA SOCIAL 3350 - OUTRAS DESPESAS CORRENTES	R\$ 50.000,00
Recurso:	Programa: 112 - Porto da Inclusão Órgão Executor - FASC / FUNDAÇÃO DE ASSISTÊNCIA SOCIAL E CIDADANIA 6001-08.0244.112.2243 - FAMÍLIA, APOIO E PROTEÇÃO 3390 - OUTRAS DESPESAS CORRENTES	R\$ 50.000,00
Crédito:	6004-08.0244.101.2610 - AÇÃO RUA - FMAS Órgão Executor - FASC / FUNDO MUNICIPAL DE ASSISTÊNCIA SOCIAL 3350 - OUTRAS DESPESAS CORRENTES	R\$ 40.000,00
Recurso:	Programa: 112 - Porto da Inclusão Órgão Executor - FASC / FUNDAÇÃO DE ASSISTÊNCIA SOCIAL E CIDADANIA 6001-08.0244.112.2243 - FAMÍLIA, APOIO E PROTEÇÃO 3390 - OUTRAS DESPESAS CORRENTES	R\$ 40.000,00

PROGRAMA: 102 - Carinho não tem Idade

Crédito:	6004-08.0244.102.2254 - APOIO E ATENÇÃO AO IDOSO - FMAS Órgão Executor - FASC / FUNDO MUNICIPAL DE ASSISTÊNCIA SOCIAL 3350 - OUTRAS DESPESAS CORRENTES	R\$ 580.000,00
Recurso:	AUXÍLIOS E CONVÊNIOS	R\$ 580.000,00

PROGRAMA: 107 - Gurizada Cidadã

Crédito:	6004-12.0243.107.2337 - TRABALHO EDUCATIVO A ADOLESCENTES - FMAS Órgão Executor - FASC / FUNDO MUNICIPAL DE ASSISTÊNCIA SOCIAL 3350 - OUTRAS DESPESAS CORRENTES	R\$ 25.000,00
Recurso:	Programa: 112 - Porto da Inclusão Órgão Executor - FASC / FUNDAÇÃO DE ASSISTÊNCIA SOCIAL E CIDADANIA 6001-08.0244.112.2243 - FAMÍLIA, APOIO E PROTEÇÃO 3390 - OUTRAS DESPESAS CORRENTES	R\$ 25.000,00

PROGRAMA: 112 - Porto da Inclusão

Crédito:	6004-08.0244.112.2256 - ATENDIMENTO À POPULAÇÃO ADULTA - FMAS Órgão Executor - FASC / FUNDO MUNICIPAL DE ASSISTÊNCIA SOCIAL 3350 - OUTRAS DESPESAS CORRENTES	R\$ 50.000,00
Recurso:	Programa: 112 - Porto da Inclusão Órgão Executor - FASC / FUNDAÇÃO DE ASSISTÊNCIA SOCIAL E CIDADANIA 6001-08.0244.112.2243 - FAMÍLIA, APOIO E PROTEÇÃO 3390 - OUTRAS DESPESAS CORRENTES	R\$ 50.000,00
Crédito:	6004-08.0244.112.2400 - FAMÍLIA, APOIO E PROTEÇÃO - FMAS Órgão Executor - FASC / FUNDO MUNICIPAL DE ASSISTÊNCIA SOCIAL 3350 - OUTRAS DESPESAS CORRENTES	R\$ 20.000,00
Recurso:	Programa: 112 - Porto da Inclusão Órgão Executor - FASC / FUNDAÇÃO DE ASSISTÊNCIA SOCIAL E CIDADANIA 6001-08.0244.112.2243 - FAMÍLIA, APOIO E PROTEÇÃO 3390 - OUTRAS DESPESAS CORRENTES	R\$ 20.000,00

Crédito:	6004-08.0244.112.2581 - CADASTRO ÚNICO DE PROGRAMAS SOCIAIS - FMAS Órgão Executor - FASC / FUNDO MUNICIPAL DE ASSISTÊNCIA SOCIAL 3350 - OUTRAS DESPESAS CORRENTES	R\$ 179.000,00
Recurso:	AUXÍLIOS E CONVÊNIOS	R\$ 179.000,00

Valor Total do Decreto: R\$ 1.350.030,18

Art. 2º Este Decreto entra em vigor na data de sua publicação, retroagindo seus efeitos a 20 de novembro de 2009.

PREFEITURA MUNICIPAL DE PORTO ALEGRE, 20 de novembro de 2009.

José Fogaça,
Prefeito.

Ilmo José Wilges,
Coordenador-Geral do GPO.

Registre-se e publique-se.

Clóvis Magalhães,
Secretário Municipal de Gestão e Acompanhamento Estratégico.

DECRETO Nº 16.531, de 1º de dezembro de 2009.

Permite o uso de próprio municipal ao Departamento Municipal de Habitação (DEM HAB).

O PREFEITO MUNICIPAL DE PORTO ALEGRE, no uso das atribuições que lhe confere o artigo 15, inciso III, da Lei Orgânica do Município,

D E C R E T A:

Art. 1º Fica ao Departamento Municipal de Habitação (DEM HAB), na forma da legislação pertinente, especialmente a Lei Orgânica Municipal, permitido o uso do próprio municipal, a seguir descrito:

“Uma área com 13.458,86m², localizada na Rua 1937, parte do todo maior matriculado sob o nº 7.306, livro 2, 6ª zona, com as seguintes medidas e confrontações: a nordeste mede 261,11m no alinhamento da Rua 1937; a norte mede 12,57m, em curva, no encontro da Rua 1937 com a rua projetada; a noroeste mede 98,95m no alinhamento da rua projetada; a sul é composto por 2 (dois) segmentos, partindo da divisa anterior, o primeiro mede 36,14m e o segundo mede 254,05m. Quarteirão: Não definido. Bairro: Rubem Berta.”

Art. 2º O imóvel descrito no art. 1º será utilizado pelo DEM HAB, para atividades do Departamento.

Art. 3º A identificação do imóvel, o prazo, obrigações, regras gerais de execução são os constantes do Termo de Permissão de Uso, a ser firmado com o permissionário.

Art. 4º Este Decreto entra em vigor na data de sua publicação.

PREFEITURA MUNICIPAL DE PORTO ALEGRE, 1º de dezembro de 2009.

José Fogaça,
Prefeito.

Cristiano Tatsch,
Secretário Municipal da Fazenda.

Registre-se e publique-se.

Clóvis Magalhães,
Secretário Municipal de Gestão e Acompanhamento Estratégico.

DECRETO Nº 16.532, de 1º de dezembro de 2009.

Altera a estrutura da Secretaria Municipal de Saúde (SMS) e as redações do inc. XII do art. 2º do Decreto nº 9.391, de 17 de fevereiro de 1989, e alterações posteriores; e do item 12 do inc. II do Anexo Único do Decreto nº 8.713, de 31 de janeiro de 1986, e alterações posteriores.

O PREFEITO MUNICIPAL DE PORTO ALEGRE, no uso das atribuições que lhe confere o artigo 94, incisos II e IV, da Lei Orgânica do Município e de conformidade com o disposto no artigo 21 da Lei nº 6.309, de 28 de dezembro de 1988,

D E C R E T A:

Art. 1º Fica criada a Equipe de Vigilância em Saúde Ambiental e do Trabalhador (EVSAT), na Coordenadoria-Geral de Vigilância em Saúde (CGVS), da Secretaria Municipal de Saúde (SMS).

Art. 2º Fica extinta a Equipe de Vigilância da Saúde do Trabalhador (EVST), da CGVS, da SMS.

Art. 3º Fica alterado o inc. XII do art. 2º do Decreto nº 9.391, de 17 de fevereiro de 1989, e alterações posteriores, conforme disposto nos arts. 1º e 2º deste Decreto, que passa a vigorar com a seguinte redação:

“XII – SECRETARIA MUNICIPAL DE SAÚDE

. . . Secretário Municipal

(...)

. . . COORDENADORIA-GERAL DE VIGILÂNCIA EM SAÚDE

. Coordenador-Geral

1.1.1.8

(...)

. Equipe de Vigilância da Água

. Chefe de Equipe

1.1.1.5

. Equipe de Vigilância das Doenças Transmissíveis

. Chefe de Equipe

1.1.1.5

(...)

. Equipe de Vigilância de Zoonoses

. Chefe de Equipe

1.1.1.5

(...)

. Núcleo de Vigilância de Vetores e Roedores

. Chefe de Núcleo

1.1.1.3

. Equipe de Vigilância em Saúde Ambiental e do Trabalhador

. Chefe de Equipe

1.1.1.5

. . . COORDENADORIA-GERAL DA REDE DE ATENÇÃO BÁSICA DE SAÚDE

. Coordenador-Geral

1.1.1.8

(...)

Art. 4º Fica alterado o item 12 do inc. II do Anexo Único do Decreto nº 8.713, de 31 de janeiro de 1986, e alterações posteriores, que passa a vigorar com a seguinte redação:

“12 – SECRETARIA MUNICIPAL DE SAÚDE

(...)

- Chefe de Equipe, da Equipe de Vigilância da Água, da CGVS;

- Chefe de Equipe, da Equipe de Vigilância das Doenças Transmissíveis, da CGVS;

(...)

- Chefe de Equipe, da Equipe de Vigilância de Serviços e Produtos de Interesse à Saúde, da CGVS;

- Chefe de Equipe, da Equipe de Vigilância em Saúde Ambiental e do Trabalhador, da CGVS;

- Chefe de Seção, da Seção de Manutenção, da Unidade de Serviços Gerais, da Divisão de Administração Hospitalar, do HPS;

(...)

Art. 5º Este Decreto entra em vigor na data de sua publicação.

PREFEITURA MUNICIPAL DE PORTO ALEGRE, 1º de dezembro de 2009.

José Fogaça,
Prefeito.

Sônia Vaz Pinto,
Secretária Municipal de Administração.

Registre-se e publique-se.

Clóvis Magalhães,
Secretário Municipal de Gestão e Acompanhamento Estratégico.

DECRETO Nº 16.534, de 3 de dezembro de 2009.

Altera a descrição do imóvel no art. 1º do Decreto nº 16.355, de 13 de julho de 2009, que declara de utilidade pública, para fins de desapropriação, terreno localizado na Rua Bezerra de Menezes, nesta Capital.

O PREFEITO MUNICIPAL DE PORTO ALEGRE, no uso de suas atribuições legais, e com amparo nas disposições dos artigos 5º, letra “i”, e 6º do Decreto-Lei nº 3.365, de 21 de junho de 1941,

D E C R E T A:

Art. 1º Fica alterada a descrição do imóvel do art. 1º do Decreto nº 16.355, de 13 de julho de 2009, que passa a ter a seguinte redação:

“Art. 1º ...

‘Fração de terreno de forma irregular, atingido pelo alargamento viário da Av. Grécia, constituído de parte do lote 456, da quadra I, da Rua Bezerra de Menezes, sob nº 218, com área de 40,21m², situado no quarteirão 36, como consta na matrícula nº 13.680, fl. 1, do livro 2, do Registro de Imóveis da 4ª Zona. Dito imóvel a oeste mede 3,54m de extensão no alinhamento da Rua Bezerra de Menezes; a norte mede 28,00m de extensão no alinhamento da Av. Grécia; a leste, nos fundos, mede 1,29m de extensão e limita-se com propriedade de Lucas Bernardes Nunes; a sul mede 28,89m de extensão por 3 (três) segmentos a seguir: o primeiro, partindo do vértice formado com a divisa oeste, no sentido da direção nordeste, mede 2,97m de extensão, em linha reta; o segundo, partindo do

segmento anterior e no mesmo sentido desse, mede 4,45m de extensão em linha curvo-côncava de raio 12,50m de extensão, corda 4,42m de extensão e ângulo central 20°23'04" e o terceiro, partindo do segmento anterior e no mesmo sentido desse, mede 21,47m de extensão em linha curvo-côncava de raio 365,97m de extensão, corda 21,46m de extensão e ângulo central 03°21'39" e limitam-se, todos, com remanescente do terreno desapropriado, tudo como consta no processo administrativo nº 002.079015.09.3."

Art. 2º Este Decreto entra em vigor na data de sua publicação.

PREFEITURA MUNICIPAL DE PORTO ALEGRE, de dezembro de 2009.

José Fogaça,
Prefeito.

Cristiano Tatsch,
Secretário Municipal da Fazenda.

Registre-se e publique-se.
Clóvis Magalhães,
Secretário Municipal de Gestão e Acompanhamento Estratégico.

DECRETO Nº 16.538, de 7 de dezembro de 2009.

Inclui o inc. XIII ao art. 4º do Decreto nº 15.476, de 26 de janeiro de 2007, que regula as consignações em folha de pagamento.

O PREFEITO MUNICIPAL DE PORTO ALEGRE, no uso das atribuições que lhe confere o inciso II do artigo 94 da Lei Orgânica do Município,

D E C R E T A:

Art. 1º Fica incluído o inc. XIII ao art. 4º do Decreto nº 15.476, de 26 de janeiro de 2007, que passa a vigorar com a seguinte redação:

"Art. 4º ...

...

XIII – mensalidade integral de cursos ou mensalidade de cursos custeados parcialmente pela Prefeitura Municipal de Porto Alegre, em instituições de ensino públicas e privadas."

Art. 2º Este Decreto entra em vigor na data de sua publicação.

PREFEITURA MUNICIPAL DE PORTO ALEGRE, 7 de dezembro de 2009.

José Fogaça,
Prefeito.

Sônia Vaz Pinto,
Secretária Municipal de Administração.

Registre-se e publique-se.
Clóvis Magalhães,
Secretário Municipal de Gestão e Acompanhamento Estratégico.

DECRETO Nº 16.540, de 7 de dezembro de 2009.

Altera o inc. VIII e inclui os incs. IX e X no art. 33 do Decreto nº 15.639, de 23 de agosto de 2007; e inclui o inc. VI no art. 3º do Decreto nº 16.272, de 8 de abril de 2009.

O PREFEITO MUNICIPAL DE PORTO ALEGRE, no uso das atribuições que lhe confere o inciso IV do artigo 94 da Lei Orgânica do Município,

D E C R E T A:

Art. 1º Fica alterado o inc. VIII e incluídos os incs. IX e X no art. 33 do

Decreto nº 15.639, de 23 de agosto de 2007, que passa a vigorar com a seguinte redação:

" Art. 33. ...

...

VIII – capacitar membros da comunidade, organizada ou não, envolvidos em projetos da Administração Municipal, mediante programas e atividades de formação, qualificação e aperfeiçoamento em consonância com as diretrizes do Governo Municipal;

IX – instituir prêmio de inovação na gestão pública do Município de Porto Alegre; e

X – exercer outras atividades pertinentes que lhe forem delegadas."

Art. 2º Fica incluído o inc. VI no art. 3º do Decreto nº 16.272, de 8 de abril de 2009, que passa a vigorar com a seguinte redação:

"Art. 3º ...

...

VI – membros da comunidade, organizada ou não, envolvidos em projetos da Administração Municipal, mediante programas e atividades de formação, qualificação e aperfeiçoamento em consonância com as diretrizes do Governo Municipal."

Art. 3º Este Decreto entra em vigor na data de sua publicação.

PREFEITURA MUNICIPAL DE PORTO ALEGRE, 7 de dezembro de 2009.

José Fogaça,
Prefeito.

Sônia Vaz Pinto,
Secretária Municipal de Administração.

Registre-se e publique-se.
Clóvis Magalhães,
Secretário Municipal de Gestão e Acompanhamento Estratégico.

INSTRUÇÃO NORMATIVA Nº 001, de 7 de dezembro de 2009.

Inclui a al. "g" ao inc. IV da Instrução Normativa nº 001, de 26 de janeiro de 2007.

O PREFEITO MUNICIPAL DE PORTO ALEGRE, no uso de suas atribuições legais e de conformidade com o disposto no art. 108, da Lei Complementar nº 133, de 31 de dezembro de 1985,

R E S O L V E:

I – Fica incluída a al. "g" ao inc. IV da Instrução Normativa nº 001, de 26 de janeiro de 2007, que passa a vigorar com a seguinte redação:

" IV – ...

...

g) instituições de ensino públicas e privadas:

1. demonstração do patrimônio para manter a instituição;
2. comprovante de recolhimento da taxa de avaliação 'in loco', prevista na Lei nº 10.870, de 19 de maio de 2004;
3. plano de desenvolvimento institucional;
4. regimento ou estatuto;
5. identificação dos integrantes do corpo dirigente, destacando a experiência acadêmica e administrativa de cada um."

II – Esta Instrução Normativa entra em vigor na data de sua publicação.

PREFEITURA MUNICIPAL DE PORTO ALEGRE, 7 de dezembro de 2009.

José Fogaça,
Prefeito.

EXECUTIVO PESSOAL

endereço eletrônico: diariooficial@sma.prefpoa.com.br

Atos

PREFEITO MUNICIPAL DE PORTO ALEGRE, no uso de suas atribuições legais,

EXCLUÍ, por falecimento, a contar de 5.10.09, JAIME BENEDITO ROSA, 794160/6, da Se-

cretaria Municipal de Coordenação Política e Governança Local, do cargo em comissão de conselheiro tutelar (21250002) da Microrregião 04-Grande Partenon (23526004) da Secretaria Municipal de Coordenação Política e Governança Local, com base no art. 109 da LC 628/09 combinado com artigo 70, inciso VII, da LC 133/85, através do Ato 176 de 3.12.09 (processo 1.57507.09.0).

NOMEIA, de 5.10.09 a 31.12.10, face vacância, EVA GENECI MARQUES DE AVILA, 292373/2, da Secretaria Municipal de Coordenação Política e Governança Local, para exercer o cargo

em comissão de conselheiro tutelar (21250002) da Microrregião 04-Grande Partenon (23526004), da Secretaria Municipal de Coordenação Política e Governança Local, com base no art. 20 da LC 133/85, através do Ato 175 de 3.12.09 (processo 1.54313.09.0).

NOMEIA, no dia 17.11.09, durante o impedimento do titular CLÓVIS GARCEZ MAGALHÃES, 142144/4, por motivo de afastamento legal, o servidor, através da Ato 177 de 3.12.09 (processo 1.56843.09.7).

NOME: VIRGILIO RENE DOS SANTOS COSTA MATRÍCULA: 159764/5
CARGO: COORDENADOR-GERAL DIRETIVO CÓDIGO: 11280009
Lotação: SMGAE

OBJETO: PARA RESPONDER PELO EXPEDIENTE DA SECRETARIA MUNICIPAL DE GESTÃO E ACOMPANHAMENTO ESTRATÉGICO.

RECONDUZ o arquiteto ANTONIO CARLOS SELMO, titular, e a arquiteta VERÔNICA MORAES MEDINA, suplente, como representantes da Secretaria do Planejamento Municipal; reconduz o arquiteto IVÂNIO SANGUINETTI, titular, e designa a arquiteta CARLA PICCOLI, suplente, como representantes do Sindicato da Indústria da Construção Civil no estado do Rio Grande do Sul - SINDUSCON/RS; reconduz o arquiteto JOSÉ CARLOS PEREIRA DA ROSA, titular, e o arquiteto CÉSAR DORFMAN, suplente, como representantes do Instituto de Arquitetos do Brasil - Departamento do Rio Grande do Sul - IAB-RS, a integrarem o 2º Grupo da Comissão Consultiva do Código de Edificações - CCCE, no período de 1º.7.07 a 30.6.09, com base no artigo 5º do Decreto 10438 de 27.10.92, alterado pelo Decreto 11070 de 12.8.94, através do Ato 169 de 19.11.09 (processo 2.75232.07.3).

SECRETARIA MUNICIPAL DE ADMINISTRAÇÃO, no uso de suas atribuições legais,

EXONERA, a contar de 2.10.09, através do Ato 1147 de 1º.12.09 (processo 1.51443.09.0).

NOME: MARCIA ANDRADE CARVALHO MATRÍCULA: 823986/2
CARGO: MONITOR CÓDIGO: AS10806
Lotação: SMED

OBJETO: PARA TOMAR POSSE EM OUTRO CARGO A CONTAR DE 02/10/2009.
BASE LEGAL: ART. 71 INCISO II ALÍNEA “C”.

EXONERA, de cargo em comissão, a contar de 31.10.2009, através do Ato 1153 de 2.12.09 (processo 1.53079.09.4).

NOME: MÁRCIO DEL PINO MATRÍCULA: 163421/1
CARGO: GERENTE DE PARQUE CÓDIGO: 11260001
Lotação: SMAM

OBJETO: Do CC de GERENTE DE PARQUE (11260001), DO PARQUE MARECHAL MASCARENHAS DE MORAES (20612008), DA SMAM.
BASE LEGAL: ARTIGO 71, INCISO II, ALÍNEA “A” DA LEI COMPLEMENTAR 133/85.

EXONERA, a contar de 16.11.09, através do Ato 1174 de 2.12.09 (processo 1.56177.09.7).

NOME: LEILA MARIA SCHAAN SALIS MATRÍCULA: 778440/1
Lotação: SMDHSU

OBJETO: DO CARGO EM COMISSÃO DE COORDENADOR (11270001), da COORDENAÇÃO DE POLÍTICAS DE DIREITOS HUMANOS (08700003), da CPDH/SMDHSU.
BASE LEGAL: ARTIGO 71, INCISO II, ALÍNEA “A”, DA LC 133/85

NOMEIA, a contar de 16.11.09, através do Ato 1175 de 2.12.09 (processo 1.56177.09.7).

NOME: MÁRIO HUMBERTO MOROCINI DE AZAMBUJA JUNIOR MATRÍCULA: 975476/1
Lotação: SMDHSU

OBJETO: Para exercer o cargo em comissão de COORDENADOR (11270001), da COORDENAÇÃO DE POLÍTICAS DE DIREITOS HUMANOS (08700003), da CPDH/SMDHSU.
BASE LEGAL: ARTIGO 20, DA LC 133/85

NOMEIA, no dia 17.11.09, durante o impedimento da titular PATRICIA LOSS RIMOLI, 159685, respondendo por outro cargo em comissão, a servidora MARIANNI MARTINS VALENTE, 793817/02, oficial de gabinete, 21240001, do Gabinete do Prefeito, 021240001, para responder pelo cargo em comissão de gerente de projetos III, 11270003, do Gabinete Executivo, 02006001, do Gabinete do Prefeito, com base no artigo 68 da Lei Complementar 133 de 31.12.85, através do Ato 1183 de 1º.12.09 (processo 1.56841.09.4).

NOMEIA, de 1º a 30.10.09, através do Ato 1185 de 1º.12.09 (processo 1.52312.09.7).

NOME: TADEU NUNES DA SILVA MATRÍCULA: 159879/2
Lotação: SMIC CÓDIGO: 16004003

OBJETO: PARA EXERCER O CC DE ASSESSOR ESPECIALISTA (21260001), DA ASSESSORIA TÉCNICA (16004003), DO SERVIÇO DE PROTEÇÃO E DEFESA DOS DIREITOS DO CONSUMIDOR DA SMIC, DURANTE O IMPEDIMENTO DO TITULAR RICARDO LUIZ VIDAL VERDI, MATR. 769748/1, POR MOTIVO DE FÉRIAS
BASE LEGAL: Art, 69, da L.C. 133/85

NOMEIA, em substituição, de 18.5 a 1º.6.09, face impedimento do titular por motivo de licença para tratamento de saúde, através do Ato 1186 de 1º.12.09 (processo 1.21206.09.0).

NOME: BARBARA CRISTINA LIMA DE BORBA MATRÍCULA: 437478/1
CARGO: ASSISTENTE ADMINISTRATIVO CÓDIGO: 16301001
Lotação: SMIC CÓDIGO: 16301001

OBJETO: PARA EXERCER O CC DE ASSISTENTE (21350001), DO GABINETE DO SECRETÁRIO (16002001) DA SMIC.
BASE LEGAL: Art. 20 da L.C. 133/85

NOMEIA, de 6.11 a 5.12.09, durante o impedimento da titular DÉBORA REGINA MAGALHÃES DA COSTA, 557654/2, por motivo de férias, a servidora, através do Ato 1187 de 1º.12.09 (processo 1.54945.09.7).

NOME: ANA MARGARIDA DA FONTOURA XAVIER MATRÍCULA: 426274/1
CARGO: ARQUITETO CÓDIGO: ES102NS

Lotação: SMC

OBJETO: PARA RESPONDER PELO CARGO EM COMISSÃO DE CHEFE (11250001), DA EQUIPE DE PATRIMÔNIO HISTÓRICO E CULTURAL, DA COORDENAÇÃO DA MEMÓRIA CULTURAL, DA SMC (10501005).
BASE LEGAL: ARTIGO 69, DA LC 133/85.

NOMEIA, a contar de 28.10.09, o servidor, através do Ato 1188 de 2.12.09 (processo 1.55681.09.3).

NOME: RAFAEL JOSTMEIER VALLANDRO MATRÍCULA: 785924/2
CARGO: ASSESSOR TECNICO CÓDIGO: 21270002

LOTAÇÃO: PGM

OBJETO: PARA EXERCER O CARGO EM COMISSÃO DE ASSESSOR TÉCNICO (21270002), DO GABINETE DO PROCURADOR-GERAL DO MUNICÍPIO, DA PGM (03002001).

BASE LEGAL: ARTIGO 20, DA LC 133/85.

CHEFE DA UNIDADE DE REGISTROS E PREPARO DE PAGAMENTO do CEDRE da SMA, no uso de suas atribuições legais,

DESIGNA a contar de 1º.11.09, através do Ato 1129 de 20.11.09 (processo 1.57295.09.3).

NOME: JORGE LUIS VARGAS MATRÍCULA: 29697.4/1
CARGO: AUXILIAR DE SERVIÇOS GERAIS CÓDIGO: AC10902

LOTAÇÃO: SMA

OBJETO: para exercer a FG de Chefe de Grupo (11120002) da Equipe de Controle Operacional (12501005) da UVP/CTA/SMA.

BASE LEGAL: art. 68, da LC 133/85.

DESIGNA, a contar de 1º.11.09, ANGELO AMARO DA SILVA, 342376/1, auxiliar de serviços gerais (AC10902), lotado no(a) DEP, para exercer a função gratificada de chefe de grupo (11120002), no(a) GABINETE DO DIRETOR (04002001) - DEP, com base no(a) Lei Complementar 133 de 31.12.1985 - Artigo 68, através do Ato 1160 de 23.11.09 (processo 1.57321.09.4).

DISPENSA a contar de 1º.11.09, através do Ato 1128 de 20.11.09 (processo 1.57295.09.3).

NOME: RAIMUNDO RESSOLI SANTOS DE OLIVEIRA MATRÍCULA: 303024/1
CARGO: OPERARIO ESPECIALIZADO CÓDIGO: OB10702

LOTAÇÃO: SMA

OBJETO: da FG de Chefe de Grupo (11120002) da Equipe de Controle Operacional (12501005) da UVP/CTA/SMA.

BASE LEGAL: art. 73, da LC 133/85.

SUPERINTENDENTE ADMINISTRATIVO-FINANCEIRO DO DEPARTAMENTO MUNICIPAL DE ÁGUA E ESGOTOS, no uso de suas atribuições legais,

EXONERA, a pedido, GUSTAVO MAIA, 925473, do quadro Único de Funcionários do Departamento Municipal de Água e Esgotos, a contar de 13.11.09, com base no artigo 71, inciso I, da Lei Complementar 133 de 31.12.85, através do Ato 231 de 19.11.09 (processo 3.5065.09.7).

CHEFE DA SEÇÃO DE REGISTROS E VANTAGENS, DA DIVISÃO DE RECURSOS HUMANOS, DO DEPARTAMENTO MUNICIPAL DE ÁGUA E ESGOTOS, no uso de suas atribuições legais,

DESIGNA, a contar de 20.11.09 a 4.12.09, EDUARDO DE SOUZA BOESE, 222693/4, assessor para assuntos jurídicos, para exercer a função gratificada de Diretor da Consultoria Jurídica, com base no artigo 68 da Lei Complementar 133 de 31.12.85, através do Ato 233 de 23.11.09 (processo 3.1.09.0).

EXCLUI PAULO ROBERTO PORTELA PAZ, 744363, instalador hidrossanitário, da Divisão de Esgoto, do quadro único de funcionários do DMAE, por falecimento, a contar de 11.11.09, com base no artigo 70, inciso VII da Lei Complementar 133 de 12.31.85, através do Ato 230 de 16.11.09 (processo 3.5072.09.3).

DIRETOR-GERAL DO DEPARTAMENTO MUNICIPAL DE PREVIDÊNCIA DOS SERVIDORES PÚBLICOS DO MUNICÍPIO DE PORTO ALEGRE, no uso de suas atribuições legais,

CONCEDE pensão por morte, a contar de 04/08/2009, ao(s) dependente(s) de ALMIRANTE ALMEIDA SALDANHA, 4209.3, falecido em 04/08/2009, Estatutário, Guarda Municipal, FV.1.03.04.D-12, 30h, da Secretaria Municipal de Obras e Viação, aposentado por tempo de serviço, com provento integral, pelo Ato 1759, de 14/12/1983, em Regime de Repartição Simples, sem paridade, com ingresso em 07/02/1953, no valor total mensal, correspondente a 100%, do provento do ex-servidor, rateado a razão de 100% a EDITE CHERUBIM SALDANHA, 6665.4, CPF 31651399034, cônjuge, com base no artigo 40, §§ 7º, inciso I e 8º da CF/88, com redação da E.C. 41/03, artigo 62, da LC 478/02; Decreto nº 14.414/03; Leis 9.870/05 e Decreto nº 16.308/09. OBSERVAÇÕES (revisão de provento/outros): Processo 01.034401.93.8 - Periculosidade (30%), Regime de Tempo Integral-RTI (50%) .CPF do(a) ex-servidor(a):

08236240053, PASEP do(a) ex-servidor(a): 10042638280, através do Ato 741 de 25.11.09 (processo(s) 1.42157.09.9).”**Ato sujeito a modificações, pendente de exame pelo Tribunal de Contas do Estado**”.

REVISA, em relação a MARGÔ RICCARDI BOHRER, 1446.2, estatutária, assistente legislativo II, 131910, 30 horas, da Câmara Municipal de Porto Alegre, em Regime Financeiro de Repartição Simples, com paridade, o provento, concedendo-lhe a Gratificação Legislativa de Estímulo à Produtividade-GLEP, a contar de 1º.9.09, e excluindo a GANE, passando a ser no valor mensal, com base no artigo 7º da Emenda Constitucional 41 de 19.12.03: Gratificação Legislativa de Estímulo à Produtividade-GLEP, com base no artigo 50-C, §§ 4º, 9º e 10º, incluídos na Lei 5811 de 8.12.86 pela Lei 10710 de 2.7.09, através do Ato 747 de 30.11.09 (processo 1.43528.09.0). **“Ato sujeito a modificações, pendente de exame pelo Tribunal de Contas do Estado.”**

Portarias

PREFEITO MUNICIPAL DE PORTO ALEGRE, no uso de suas atribuições legais,

CONCEDE autorização, através da Portaria 250 de 3.12.09 (processo 1.55357.09.1).

NOME: SÔNIA MAURIZA VAZ PINTO MATRÍCULA: 128240/4
CARGO: SECRETÁRIA MUNICIPAL CÓDIGO: 7

Lotação: SMA

OBJETO: PARA SE AFASTAR DO MUNICIPIO, SEM PREJUÍZO DE SEUS VENCIMENTOS E DEMAIS VANTAGENS TEMPORAIS, NO PERÍODO DE 10.11.09 A 14.11.09, A FIM DE PARTICIPAR DO 50º FÓRUM NACIONAL DOS SECRETÁRIOS MUNICIPAIS DE ADMINISTRAÇÃO DAS CAPITAIS – FONAC, EM BELO HORIZONTE/MG.

BASE LEGAL: ARTIGO 32, INCISO II, DA LC 133/85.

CONCEDE autorização, através da Portaria 251 de 3.12.09 (processo 1.55358.09.8).

NOME: SÔNIA MAURIZA VAZ PINTO MATRÍCULA: 128240/4
CARGO: SECRETÁRIA MUNICIPAL CÓDIGO: 7

Lotação: SMA

OBJETO: PARA SE AFASTAR DO MUNICIPIO, SEM PREJUÍZO DE SEUS VENCIMENTOS E DEMAIS VANTAGENS TEMPORAIS, NO PERÍODO DE 14.10.09 A 15.10.09, A FIM DE PARTICIPAR DA 11ª FUTURECOM – EVENTO DA TECNOLOGIA DE INFORMAÇÃO TI E TELECOM, EM SÃO PAULO/SP.

BASE LEGAL: ARTIGO 32, INCISO II, DA LC 133/85.

CONSTITUI um Grupo de Trabalho, conforme acordado com o Ministério Público do Trabalho e a Promotoria de Defesa do Patrimônio Público, para discutir e ultimar Projeto de Lei Substitutivo sobre o Departamento do Programa de Saúde da Família-PSF. O referido GT deverá, até o dia 15 de março de 2010, apresentar proposta que contemple: a) possibilidade de não inclusão dos funcionários da Equipe de Saúde da Família – ESF, na rubrica pertinente a gastos com pessoal para efeitos da lei de responsabilidade fiscal; b) verificação do regime jurídico (celetista/estatutário); c) verificar possibilidade de pagamento de salário diferenciado para funcionários da ESF em comparação com os demais funcionários da SMS; e d) apresentar cronograma de admissão gradual dos servidores da ESF, por concurso, para substituir os atuais profissionais. Será composto por CLARISSA CORTES FERNANDES BOHRER e CAUÊ VIEIRA DA SILVA, da PGM; MARIA JOSÉ COSTA RODRIGUES DA SILVA, do GPO; ROGÉRIO RIOS, da SMF; FABIANO BRUM BERESFORD, GILBERTO BUJAK e JAIME MARTINS DA COSTA, da SMS; RITA DE CASSIA ELOY, da SMA; FABIANA WULFF FETTER, da SMGAE e MARIA LEONOR CARPES, do Gabinete do Prefeito, a quem caberá a coordenação do Grupo, através da Portaria 257 de 7.12.09.

SECRETÁRIO MUNICIPAL DE OBRAS E VIAÇÃO, no uso de suas atribuições legais,

MODIFICA a Portaria 134 de 29/05/2009, que designou LUCIANE PETTER, matrícula 482162, Arquiteto, para responder, em regime de Dedicção Exclusiva, pela Função Gratificada de Chefe de Setor, do Setor de Registro Predial, da Seção de Cadastro Predial, da Divisão de Edificações, da Supervisão de Edificações e Controle, da SMOV, 210036, 14302002, substituindo MARIA DE FÁTIMA NUNES DOS SANTOS, matrícula 76410, Engenheiro, por motivo de Licença prêmio, no que se refere ao período, que é de 04/05/2009 a 31/05/2009, e não como constou, através da Portaria 229 de 18/11/2009.

CHEFE DA UNIDADE DE REGISTROS E PREPARO DE PAGAMENTO do CEDRE da SMA, no uso de suas atribuições legais,

CESSA, de 18.5 a 1º.6.09, em relação à servidora, através da Portaria 2281 de 23.11.09 (processo 1.21206.09.0).

NOME: BARBARA CRISTINA LIMA DE BORBA MATRÍCULA: 437478/1
CARGO: ASSISTENTE ADMINISTRATIVO CÓDIGO: AA10406

LOTAÇÃO: SMIC

OBJETO: A PORTARIA Nº 870, DE 14/085/03, QUE CONVOCOU PARA CUMPRIR REGIME DE TEMPO INTEGRAL ATÉ ULTERIOR DELIBERAÇÃO.

CESSA EFEITOS, de 5 a 19.10.09, em relação à servidora, através da Portaria 2273 de 23.11.09

(processo 1.54944.09.0).

NOME: MARILENE CASSOL
CARGO: ASSISTENTE ADMINISTRATIVO

MATRÍCULA: 330600/1
CÓDIGO: AA10406

Lotação: SMC

OBJETO: DA PORTARIA 1575, DE 20/05/2005, QUE LHE CONCEDEU A GRATIFICAÇÃO ESPECIAL PELO EXERCÍCIO DE ATIVIDADES DE LANÇAMENTO DE TRIBUTO, ARRECADAÇÃO, EXECUÇÃO E CONTROLE DA RECEITA, DA DESPESA, DE EMPENHO E DE PREPARO DE PAGAMENTO, CORRESPONDENTE A FG DE NÍVEL DOIS (02).

CESSA EFEITOS, de 1º.5 a 30.6.09, em relação ao servidor, através da Portaria 2285 de 24.11.09 (processo 1.21203.09.1).

NOME: PAULO MARCELO CANDAL HEIT
CARGO: ASSISTENTE ADMINISTRATIVO

MATRÍCULA: 536110/1
CÓDIGO: AA 1.04.06

Lotação: SMIC

OBJETO: A PORTARIA 3179 DE 07/11/06 QUE LHE CONCEDEU GRATIFICAÇÃO DE INCENTIVO A PRODUTIVIDADE DE NÍVEL 2.

CONCEDE à servidora, de 5 a 19.10.09, através da Portaria 2274 de 23.11.09 (processo 1.54944.09.0).

NOME: MARILENE CASSOL
CARGO: ASSISTENTE ADMINISTRATIVO

MATRÍCULA: 330600/1
CÓDIGO: AA10406

Lotação: SMC

OBJETO: GRATIFICAÇÃO ESPECIAL PELO EXERCÍCIO DE ATIVIDADES DE LANÇAMENTO DE TRIBUTO, ARRECADAÇÃO, EXECUÇÃO E CONTROLE DA RECEITA, DA DESPESA, DE EMPENHO E DE PREPARO DE PAGAMENTO, CORRESPONDENTE A FG NÍVEL QUATRO(04).

BASE LEGAL: ARTIGO 70, DA LEI 6309/88, COM REDAÇÃO ALTERADA PELA LEI 76912/95, ARTIGO 2º, PARÁGRAFO ÚNICO, INCISO II, DO DECRETO 11351/95.

CONVOCA, de 5.10.09 até 31.12.10, através da Portaria 2231 de 17.11.09 (processo 1.54313.09.0).

NOME: EVA GENECI MARQUES DE AVILA
CARGO: CONSELHEIRO TUTELAR

MATRÍCULA: 292373/2
CÓDIGO: 21250002

Lotação: SMCPGL

OBJETO: PARA CUMPRIR REGIME DE DEDICAÇÃO EXCLUSIVA

BASE LEGAL: Lei Complementar 133 de 31.12.1985 - artigo 37, inciso I, alínea “b”. 110, inciso III.; Lei 6309 de 28.12.1988 - artigos 36, inciso II, 38, 39, 40 e 41.

CONVOCA, de 16.11.09 até 31.12.10, através da Portaria 2244 de 23.11.09 (processo 1.56177.09.7).

NOME: MÁRIO HUMBERTO MOROCINI DE AZAMBUJA JUNIOR MATRÍCULA: 975476/1

CARGO: COORDENADOR

CÓDIGO: 11270001

Lotação: SMDHSU

OBJETO: Para cumprir Regime de Dedicção Exclusiva

BASE LEGAL: Lei Complementar 133 de 31.12.1985 - artigo 37, inciso I, alínea “b”. 110, inciso III.; Lei 6309 de 28.12.1988 - artigos 36, inciso II, 38, 39, 40 e 41.

CONVOCA, no dia 17.11.09, através da Portaria 2276 de 23.11.09 (processo 1.56841.09.4).

NOME: MARIANNI MARTINS VALENTE
CARGO: GERENTE DE PROJETOS III

MATRÍCULA: 793817/02
CÓDIGO: 11270003

LOTAÇÃO: GP

OBJETO: PARA CUMPRIR REGIME DE DEDICAÇÃO EXCLUSIVA.

BASE LEGAL: Arts.36, Inc. II, 38, 39, 40 e 41 da Lei 6309/88: Arts. 37, I, “B”, 110, III da LC 133/85

CONVOCA, de 1º até 30.10.09, através da Portaria 2279 de 23.11.09 (processo 1.52312.09.7).

NOME: TADEU NUNES DA SILVA
CARGO: ASSESSOR ESPECIALISTA

MATRÍCULA: 159879/2
CÓDIGO: 21260001

LOTAÇÃO: SMIC

OBJETO: PARA CUMPRIR REGIME DE DEDICAÇÃO EXCLUSIVA

BASE LEGAL: arts. 36, inc. II, 38, 39, 40 e 41 da Lei 6309/88: arts. 37, inc. I, alínea “b”, 110, inc. III da LC 133/85

CONVOCA, de 18.5 até 1º.6.09, através da Portaria 2282 de 23.11.09 (processo 1.21206.09.0).

NOME: BARBARA CRISTINA LIMA DE BORBA
CARGO: ASSISTENTE ADMINISTRATIVO

MATRÍCULA: 437478/1
CÓDIGO: AA10406

LOTAÇÃO: SMIC

OBJETO: PARA CUMPRIR REGIME DE DEDICAÇÃO EXCLUSIVA

BASE LEGAL: arts. 36, inc. II, 38, 39, 40 e 41 da Lei 6309/88: arts. 37, inc. I, alínea “b”, 110, inc. III da LC 133/85

CONVOCA, de 28.10.09 a 31.12.10, através da Portaria 2284 de 23.11.09 (processo 1.55681.09.3).

NOME: RAFAEL JOSTMEIER VALLANDRO
CARGO: ASSESSOR TÉCNICO

MATRÍCULA: 785924/2
CÓDIGO: 21270002

Lotação: PGM

OBJETO: PARA CUMPRIR REGIME DE TEMPO INTEGRAL.

BASE LEGAL: Lei Complementar 133 de 31.12.1985 - Artigos 37, inciso I, alínea “a”, 110, inciso III.; Lei 6309 de 28.12.1988 - artigo 36, inciso I, 37 e 43, inciso I.

FAZ CESSAR, no dia 17.11.09, em relação à servidora, através da Portaria 2275 de 23.11.09 (processo 1.56841.09.4).

NOME: MARIANNI MARTINS VALENTE MATRÍCULA: 793817/02
CARGO: OFICIAL DE GABINETE CÓDIGO: 21240001
LOTAÇÃO: GP

OBJETO: OS EFEITOS DA PORTARIA 792, DE 03.04.09, QUE A CONVOCOU PARA CUMPRIR RTI ATÉ 31.12.10.

FAZ CESSAR, de 1º até 30.10.09, em relação ao servidor TADEU NUNES DA SILVA, 159879/2, da Secretaria Municipal da Produção, Indústria e Comércio, a Portaria 57 de 10.1.07, que o convocou para cumprir regime de tempo integral até ulterior deliberação, através da Portaria 2280 de 23.11.09 (processo 1.52312.09.7).

SECRETÁRIO MUNICIPAL DE SAÚDE, no uso de suas atribuições legais,

CONCEDE autorização a ROSANE MORTARI CICONET, enfermeira, 228427, para se afastar do Município, de 26 a 28.11.09, sem prejuízo do vencimento e demais vantagens, a fim de participar do “Seminário Nacional Temático da RBCE-Rede Brasileira de Cooperação em Urgência”, em São Paulo, SP, no Hospital do Coração-HCOR, com base no artigo 32, inciso II, da Lei Complementar 133 de 31.12.85, através da Portaria 822 de 30.11.09 (processo 1.57105.09.0).

DESIGNA os servidores DELMAR ROGÉRIO LEMMERTZ MENTZ, 16689.6, administrador, CLÁUDIA CRISTINA PORTO HORNUNG, 25162.0, assistente administrativo, e RICARDO ZUCARELLI PULVIRENTI, 32809.4, engenheiro, para, sob a presidência do primeiro, constituírem Comissão de Licitação encarregada de receber e julgar a documentação e propostas relativas à Tomada de Preços 17/2009, que trata da contratação de empresa para execução de serviços de instalação de sistemas elétricos e sonoros de alarmes, com fornecimento de materiais em unidades do Complexo Murialdo, da Secretaria Municipal de Saúde, através da Portaria 814 de 27.11.09 (processo 1.42993.09.1).

GERENTE DE SAÚDE DO SERVIDOR MUNICIPAL DA SECRETARIA MUNICIPAL DE SAÚDE, no uso de suas atribuições legais,

CONCEDE, aos servidores da SMS a seguir relacionados, adicional de insalubridade de grau médio (20%), a contar de 21/10/08, com base nos artigos 110, inciso V, alínea “F”, da L.C. 133/85 e artigo 61 da Lei 6309/88, Laudo 21/2008 Centro de Saude Bom Jesus/SMS, de 21/10/08, Portaria 3214/78, NR 15, Anexo 14, através da Portaria 828 de 10.11.09 (processo 1.59600.08.0).

Matr.	Nome
29856.9	ANAJARA DE PAULA TERRA
13737.9	ARTHUR LUIZ OLIVEIRA HERTEL
6537.0	CECILIA IRMA BALZAN
22571.2	ENEIDA VIEIRA ROSA
33365.0	LORE EUNICE SCHIER DA ROSA
11063.5	MARIA VANIRA NORMANN
16918.6	NERON PEREIRA AMARAL
7330.4	ANA MARIA FAGUNDES PAULA
11884.1	OSNIR JOSE R DOS SANTOS
16959.9	ANTONIO AUGUSTO DE OLIVEIRA
18372.9	GILNEI DUARTE DOS SANTOS
6713.4	SILVIA DA SILVA CARVALHO
7904.5	AMILTON DUTRA LIMA
33820.8	LUCIO ANTONIO M DA TRINDADE
6436.4	MARIA ELAINE FACCONI

CONCEDE, aos servidores da SMS a seguir relacionados, adicional de insalubridade de grau médio (20%), a contar de 21/10/08, com base nos artigos 110, inciso V, alínea “F”, da L.C. 133/85 e artigo 61 da Lei 6309/88, Laudo 21/2008 Centro de Saude Bom Jesus/SMS, de 21/10/08, Portaria 3214/78, NR 15, Anexo 13, através da Portaria 830 de 10.11.09 (processo 1.59600.08.0).

Matrícula	Nome
12526.2	CARLOS ALBERTO MACHADO
8844.7	INES DA ROSA
8813.7	MARIA DE FATIMA GONÇALVES MIRANDA

CONCEDE a, através da Portaria 832 de 10.11.09 (processo 1.59600.08.0).

ISALTINA DORNELLES BITTENCOURT 11538.4
AUXILIAR DE SERVIÇOS GERAIS AC-1.09.02
PRONTO ATENDIMENTO BOM JESUS/CSBJ/SMS
INSALUBRIDADE DE GRAU MÉDIO (20%), A CONTAR DE 21/10/08.
BASE LEGAL: ARTIGOS 110, INCISO V, ALÍNEA “F”, DA L.C. Nº 133/85 E ARTIGO 61 DA LEI 6309/88, PORTARIA 3214/78, NR-15, ANEXO 14, LAUDO 21/2008 AUX FARMÁCIA/PABJ/CSBJ/SMS, DE 21/10/08.

CONCEDE a, através da Portaria 834 de 10.11.09 (processo 1.59600.08.0).

DAVENIR DA SILVA 26809.7
ELETRICISTA OP-1.01.04
PRONTO ATENDIMENTO BOM JESUS/CSBJ/SMS
PERICULOSIDADE (30%), A CONTAR DE 21/10/08.
BASE LEGAL: ARTIGO 110, INCISO V, ALÍNEA “G”, DA L.C. Nº 133/85 E ARTIGO 63 DA LEI Nº 6309/88, LEI 7369/85 E DECRETO FEDERAL 93412/86, LAUDO 21/2008 ELETRICISTA/MANUTENÇÃO/PABJ/CSBJ/SMS, DE 21/10/08.

CONCEDE a, através da Portaria 836 de 10.11.09 (processo 1.59600.08.0).

JOSE GUARACI DE OLIVEIRA RODRIGUES 10383.7
INSTALADOR OP-1.08.04
PRONTO ATENDIMENTO BOM JESUS/CSBJ/SMS
INSALUBRIDADE DE GRAU MÁXIMO (40%), A CONTAR DE 21/10/08.
BASE LEGAL: ARTIGOS 110, INCISO V, ALÍNEA “F”, DA L.C. Nº 133/85 E ARTIGO 61 DA LEI 6309/88, PORTARIA 3214/78, NR-15, ANEXO 14, LAUDO 21/2008 INSTALADOR HIDR/MANUTENÇÃO/PABJ/CSBJ/SMS, DE 21/10/08.

CONCEDE, aos servidores da SMS a seguir relacionados, adicional de insalubridade de grau médio (20%), a contar de 21/10/08, com base nos artigos 110, inciso V, alínea “F”, da L.C. 133/85 e artigo 61 da Lei 6309/88, Laudo 21/2008 Centro de Saude Bom Jesus/SMS, de 21/10/08, Portaria 3214/78, NR 15, Anexo 14, através da Portaria 838 de 10.11.09 (processo 1.59600.08.0).

Matr.	Nome
35157.2	CARLA TATIANA RIBEIRO
40172.1	CLEUSA DALLA PORTA
51125.3	ELSA C WAVRICK DOS SANTOS
7091.1	TANIA DORONIN
34689.8	SUZANA MARTINEWSKI
15615.5	ROSELIA KNEVITZ SCHWARTHAUPT

CONCEDE a, através da Portaria 840 de 10.11.09 (processo 1.59600.08.0).

GEORGIA CRESPO RIBEIRO MOREIRA 37234.4
MÉDICO ES-1.24.NS
PRONTO ATENDIMENTO BOM JESUS/CSBJ/SMS
INSALUBRIDADE DE GRAU MÉDIO (20%), A CONTAR DE 21/10/08.
BASE LEGAL: ARTIGOS 110, INCISO V, ALÍNEA “F”, DA L.C. Nº 133/85 E ARTIGO 61 DA LEI 6309/88, PORTARIA 3214/78, NR-15, ANEXO 14, LAUDO 21/2008 RADIOLOGIA/PABJ/CSBJ/SMS, DE 21/10/08.

CONCEDE a, através da Portaria 842 de 10.11.09 (processo 1.59600.08.0).

SILMARA ANTONIO DE LEMOS 17553.8
OPERÁRIO CLT 50- . . A
PRONTO ATENDIMENTO BOM JESUS/CSBJ/SMS
INSALUBRIDADE DE GRAU MÉDIO (20%), A CONTAR DE 21/10/08.
BASE LEGAL: ARTIGO 193, PARÁGRAFO 1º, DA CLT, PORTARIA 3214/78, NR 15, ANEXO 14, LAUDO 21/2008 RECEPÇÃO/RADIOLOGIA/PABJ/CSBJ/SMS, DE 21/10/2008.

CONCEDE, aos servidores da SMS a seguir relacionados, adicional de periculosidade (30%), a contar de 21/10/08, com base nos artigos 110, inciso V, alínea “G”, da L.C. 133/85 e artigo 63 da Lei 6309/88, Laudo 21/2008 RADIOLOGIA/PABJ/CSBJ/SMS, de 21/10/08, Portaria 518/03, através da Portaria 844 de 10.11.09 (processo 1.59600.08.0).

Matr.	Nome
36435.9	GILSON SOUZA PIRES
36442.6	GLAIR T SCHERER D S DE SOUZA
36731.2	LUIZA MARINA LANES RIBEIRO
36496.7	PAULO CELSO VIEIRA FERREIRA
36498.0	PEDRO LAURO CHIELLE
36416.5	VERA REGINA D DA CONCEIÇÃO
36415.3	VICTOR HUGO LEMMERTZ
36432.3	VILMA GONÇALVES DOS SANTOS

CONCEDE a, através da Portaria 846 de 10.11.09 (processo 1.59600.08.0).

REGINA LENDER 8803.4
ASSISTENTE SOCIAL ES-1.06.NS
PRONTO ATENDIMENTO BOM JESUS/CSBJ/SMS
INSALUBRIDADE DE GRAU MÉDIO (20%), A CONTAR DE 21/10/08.
BASE LEGAL: ARTIGOS 110, INCISO V, ALÍNEA “F”, DA L.C. Nº 133/85 E ARTIGO 61 DA LEI 6309/88, PORTARIA 3214/78, NR-15, ANEXO 14, LAUDO 21/2008 S SOCIAL/PABJ/CSBJ/SMS, DE 21/10/08.

CONCEDE a, através da Portaria 854 de 10.11.09 (processo 1.59600.08.0).

FABIANE MATOS LEFFA 50999.4
FARMACEUTICO ES-1.20.NS
AMBULATÓRIO BÁSICO/CSBJ/SMS
INSALUBRIDADE DE GRAU MÉDIO (20%), A CONTAR DE 21/10/08.
BASE LEGAL: ARTIGOS 110, INCISO V, ALÍNEA “F”, DA L.C. Nº 133/85 E ARTIGO 61 DA LEI 6309/88, PORTARIA 3214/78, NR-15, ANEXO 14, LAUDO 21/2008 FARMÁCEUTICO/CSBJ/SMS, DE 21/10/08.

CONCEDE, aos servidores da SMS a seguir relacionados, adicional de insalubridade de grau médio (20%), a contar de 21/10/08, com base nos artigos 110, inciso V, alínea “F”, da L.C. 133/85 e artigo 61 da Lei 6309/88, Laudo 21/2008 Centro de Saude Bom Jesus/SMS, de 21/10/08, Portaria 3214/78, NR 15, Anexo 14, através da Portaria 856 de 10.11.09 (processo 1.59600.08.0).

Matrícula	Nome
42155.0	CLAUDIA FERNANDES COSTA ZANINI
48273.3	VERA REGINA PUERARI

CONCEDE a, através da Portaria 858 de 10.11.09 (processo 1.59600.08.0).

ARLETE BEATRIZ GONCALVES DIAS 31735.7

NUTRICIONISTA ES-1.27.NS 45913.9
 AMBULATÓRIO BÁSICO/CSBJ/SMS 35150.0
 INSALUBRIDADE DE GRAU MÉDIO (20%), A CONTAR DE 21/10/08. 36412.8
 BASE LEGAL: ARTIGOS 110, INCISO V, ALÍNEA “F”, DA L.C. Nº 133/85 E ARTIGO 61 25137.1
 DA LEI 6309/88, PORTARIA 3214/78, NR-15, ANEXO 14, LAUDO 21/2008 NUTRIÇÃO/ 38254.4
 CSBJ/SMS, DE 21/10/08.

CONCEDE, aos servidores da SMS a seguir relacionados, adicional de insalubridade de grau médio (20%), a contar de 21/10/08, com base nos artigos 110, inciso V, alínea “F”, da L.C. 133/85 e artigo 61 da Lei 6309/88, Laudo 21/2008 Centro de Saude Bom Jesus/SMS, de 21/10/08, Portaria 3214/78, NR 15, Anexo 14, através da Portaria 860 de 10.11.09 (processo 1.59600.08.0).

Matrícula	Nome
32484.2	DALVA SETEMBRINA CARVALHO DUARTE
32544.5	VERA LUCIA MARQUES PILAR
58602.2	LAESIO MACHADO
58548.0	MARCO ANTONIO PLA
25197.8	NELCI DOMINGUES DE SOUZA
58549.2	VANESSA MARENGO SILVEIRA
53954.8	CLEUSA MARIA MACHADO GOMES

CONCEDE, aos servidores da SMS a seguir relacionados, adicional de insalubridade de grau médio (20%), a contar de 21/10/08, com base nos artigos 110, inciso V, alínea “F”, da L.C. 133/85 e artigo 61 da Lei 6309/88, Laudo 21/2008 Centro de Saude Bom Jesus/SMS, de 21/10/08, Portaria 3214/78, NR 15, Anexo 14, através da Portaria 862 de 10.11.09 (processo 1.59600.08.0).

Matrícula	Nome
37458.4	ALEXANDRE GENUINO MOREIRA FELICIO
19926.9	ALEXANDRE MORETTO
81613.1	AMAURI JORGE MACHADO DE CASTRO
35970.4	ELIANE CRISTINA MARTINS GAERTNER
47340.9	LUCIANO PIETKO DA CUNHA
39612.9	GUSTAVO MARTINS DE LIMA CECCHINI
46170.5	MARIE CHRISTINE REVILLION DE OLIVEIRA
35782.3	LEILA MARIA GONÇALVES LIMA
37121.2	CARLOS ALBERTO FROEMMING
29582.9	EDUARDO ANDRE KUPPER TERNER
81074.8	ELKE WIETZKE BRODBECK

CONCEDE, aos servidores da SMS a seguir relacionados, adicional de insalubridade de grau médio (20%), a contar de 27/04/09, com base nos artigos 110, inciso V, alínea “F”, da L.C. 133/85 e artigo 61 da Lei 6309/88, Laudo 06/2009 Centro de Especialidades Odontológicas/CSBJ/SMS, de 27/04/09, Portaria 3214/78, NR 15, Anexo 14, através da Portaria 865 de 10.11.09 (processo 1.59600.08.0).

Matrícula	Nome
29377.8	ELENA MARIA TRUCOLO RODRIGUES
8465.0	BEATRIZ FANTONI SANTOS
25719.1	ROSANE LUISA DA SILVA ARAUJO
29351.1	VERA LUCIA VON BOCK BARBOSA

CONCEDE, aos servidores da SMS a seguir relacionados, adicional de periculosidade (30%), a contar de 27/04/09, com base nos artigos 110, inciso V, alínea “G”, da L.C. 133/85 e artigo 63 da Lei 6309/88, Laudo 06/2009 Centro de Especialidades Odontológicas/CSBJ/SMS, de 27/04/09, Portaria 518/03, através da Portaria 866 de 10.11.09 (processo 1.59600.08.0).

Matrícula	Nome
29093.5	LIA RETORE DE FIGUEIREDO
48760.3	SILVANA LUCIA COELHO DE SOUZA
29180.0	CAROLINA VELI PERLOTT

CONCEDE, aos servidores da SMS a seguir relacionados, adicional de insalubridade de grau médio (20%), a contar de 21/10/08, com base nos artigos 110, inciso V, alínea “F”, da L.C. 133/85 e artigo 61 da Lei 6309/88, Laudo 21/2008 Pronto Atendimento Bom Jesus/Centro de Saude Bom Jesus/SMS, de 21/10/08, Portaria 3214/78, NR 15, Anexo 14, através da Portaria 869 de 10.11.09 (processo 1.59600.08.0).

Matrícula	Nome
32230.4	ANTONIO ROBERTO LAUREANO
25354.9	CATIA TAIS TEIXEIRA
45607.2	CIRIA MARIA VILAS BOAS
51080.7	CLAUDIA A DORNELES DE AGUIAR MELLO
35223.0	CLAUDIA OLIVEIRA DA SILVA
32291.2	CLELIA MARIA ZIMERMANN DA SILVA
36014.7	DALVA NOELI DE VARGAS LOPES
45944.9	DENISE ROSANE DA SILVA DA ROSA
32634.6	DILMA DA ROSA SILVA
32778.8	ELIAS CONCEICAO DE JESUS JR
21243.2	ETEL DOS SANTOS LOPES
35182.1	GETULIO SPEROTTO BITTENCOURT
46910.8	HELOIZA HELENA XAVIER
45938.3	IARA TEREZINHA MORAES DOS SANTOS
32511.1	ISULINA MARIA DA SILVA
42148.3	JOAO PAULO TEIXEIRA THOMAZONI
30257.3	JOSE CARLOS DE OLIVEIRA SOUZA

45913.9	JUREMA VIEIRA GONCALVES
35150.0	LEONILDA MARTINS
36412.8	LORECI DE OLIVEIRA
25137.1	LUIZA HELENA ARLEN AGUIAR
38254.4	MARIA AMALIA CAURIO RODRIGUES

CONCEDE, aos servidores da SMS a seguir relacionados, adicional de insalubridade de grau médio (20%), a contar de 21/10/08, com base nos artigos 110, inciso V, alínea “F”, da L.C. 133/85 e artigo 61 da Lei 6309/88, Laudo 21/2008 Pronto Atendimento Bom Jesus/Centro de Saude Bom Jesus/SMS, de 21/10/08, Portaria 3214/78, NR 15, Anexo 14, através da Portaria 870 de 10.11.09 (processo 1.59600.08.0).

Matrícula	Nome
10382.5	IOLANDA GUEDES MACHADO
31169.0	MARIA ARLETE CATARINA
32547.0	MENAIDES SILVA DA SILVA
32314.0	NELI CASSOL
45974.7	NOELI TERESINHA MINOSSO FERREIRA
45939.5/01	NORBERTO SILVA DE OLIVEIRA
47309.4	PEDRO AURELIO MEYER CASCAES
46143.2	ROSANE MARIA DA SILVA HAHN
32530.5	VANI TERESINHA MIORANZA
46885.2	VANIA NEVES RIBEIRO
35624.7	ANDREIA SALAMI DE SOUZA
35498.6	BERNADETE MOTTA VIEIRA
34736.2	CLAUDIA SCHOSSLER SA
34867.6	ELENIR MARIA SALINI
34487.7	IBERECE REGINA DE SOUZA NUNES
34829.9	MARCIA SARA BAR
34805.6	MARIA BERNADETE CARDOSO DA COSTA
35309.0	MARISTELA GUIMARAES FERREIRA
45939.5/02	NORBERTO SILVA DE OLIVEIRA
55066.0	SELMA MARIA DA SILVA LEGRAMANTI
25062.7	VALNIR ROSELI PRATES MELO
34963.2	VITALINA DO CARMO PEREIRA
29893.4	ELENIR DA SILVA

CONCEDE, aos servidores da SMS a seguir relacionados, adicional de insalubridade de grau máximo (40%), a contar de 21/10/08, com base nos artigos 110, inciso V, alínea “F”, da L.C. 133/85 e artigo 61 da Lei 6309/88, Laudo 21/2008 Pronto Atendimento Bom Jesus/Centro de Saude Bom Jesus/SMS, de 21/10/08, Portaria 3214/78, NR 15, Anexo 14, através da Portaria 872 de 10.11.09 (processo 1.59600.08.0).

Matrícula	Nome
50598.8	ADRIANA MARIA MACHADO CABRAL
47930.8	ELIZABETE FEIJO DA SILVA
47739.7	KATIA COMERLATO
29295.6	LOIVA RENATA POHL RAMPININI
45909.7	MARIA AUGUSTA KNIPHOF
45578.0	MARIA CRISTINA F RAUPP DE OLIVEIRA
45960.7	MARILI LOURDES LIBARDONI ADAMS
46898.0	MARTA HELENA DA FONTOURA XAVIER
23286.8	MIRIA DE MORAES PATINES
48187.0	RAQUEL ADRIANA B RODRIGUES
6579.4	SERGIO DIAS DOS SANTOS
29001.7	TANIA MARIA DA SILVA ALEGRE
29191.5	VERA LUCIA DE OLIVEIRA

CONCEDE, aos servidores da SMS a seguir relacionados, adicional de insalubridade de grau médio (20%), a contar de 21/10/08, com base nos artigos 110, inciso V, alínea “F”, da L.C. 133/85 e artigo 61 da Lei 6309/88, Laudo 21/2008 Pronto Atendimento Bom Jesus/Centro de Saude Bom Jesus/SMS, de 21/10/08, Portaria 3214/78, NR 15, Anexo 14, através da Portaria 875 de 16.11.09 (processo 1.59600.08.0).

Matrícula	Nome
47484.0	ALESSANDRA SHMULERG
25836.5	ALEXANDRE AULER
37458.4/02	ALEXANDRE GENUINO MOREIRA FELICIO
32696.6	CARLOS FERNANDO MENDES DE SOUZA
47820.1	CARLOS VIEIRA DE CASTRO
50561.7	CELITA THEREZINHA XAVIER DE ALMEIDA
48277.0/02	CIRO DE OLIVEIRA COSTA
48277.0/01	CIRO DE OLIVEIRA COSTA
37909.0	CRISTINA DA CUNHA BRODT
32668.1	HERMES WILAGRAN CATTANI
39682.8/02	JOAO LUIZ DIEHL
39682.8/03	JOAO LUIZ DIEHL
47831.6	JOSE LUIZ GIRARDI
37173.0	LEANDRO ALBARELLA
25459.1	LEONEL GONCALVES
28370.0	PAULO VICENTE SPARANO CAMARGO
37383.0	RENAN MINOTTO
50523.0	RONDON CADEMARTORI DE MOURA
49899.6	VIRGINIA SILVEIRA FEDRIZZI

CONCEDE, aos servidores da SMS a seguir relacionados, adicional de insalubridade de grau médio (20%), a contar de 21/10/08, com base nos artigos 110, inciso V, alínea “F”, da L.C. 133/85 e artigo 61 da Lei 6309/88, Laudo 21/2008 Pronto Atendimento Bom Jesus/Centro de Saude Bom Jesus/SMS, de 21/10/08, Portaria 3214/78, NR 15, Anexo 14, através da Portaria 876 de 16.11.09 (processo 1.59600.08.0).

Matrícula	Nome
41574.4	ANA MARIA LOPES SILVEIRA
42604.3	ANNA LUIZA BUENO COUTINHO
32469.6/01	ARNALDO HOMERO PIBERNAT VILLELA
42157.4	CARLA MARIA ANSELMO HESS ALMALEH
38837.6	DANIELA KERSTING
18857.0	ERNANI SOARES LOPES
17989.1	FABIO DA SILVA GATTI
40216.6/02	FERNANDO JOCKYMANN
37046.3	GIANE ELIAS MESKO
42919.6	JOSE TOMAS PEREIRA SOUZA
24202.3	MARA LUCIA MENEGHETTI PERES
45936.0	MARCIA DE ARAUJO PRZYBYLSKI
45622.9	MARIA DAS GRACAS DE F FINAMOR
22357.0	NADIA MARIA BEGOTTO
50509.5	RENATO OLIVEIRA DOS SANTOS
37146.7	RITA BEATRIZ DA SILVEIRA FRIAS
35097.0	RONALDO LOPES ROSA
78747.7	VALERIA RAYMUNDO FONTELES RITTER
46643.0	VIVIANE TOUGUINHA ASSUMPCAO HEINE
45935.8	WANDERLEY AYRTON FLECK

CONCEDE a, através da Portaria 891 de 18.11.09 (processo 1.59600.08.0).

LIEGE TERESINHA DEDAVID	7667.6
ASSISTENTE ADMINISTRATIVO	AA-1.04.06

AMBULATÓRIO BÁSICO/CSBJ/SMS

INSALUBRIDADE DE GRAU MÉDIO (20%), A CONTAR DE 21/10/08.

BASE LEGAL: ARTIGOS 110, INCISO V, ALÍNEA “F”, DA L.C. Nº 133/85 E ARTIGO 61 DA LEI 6309/88, PORTARIA 3214/78, NR-15, ANEXO 14, LAUDO 21/2008 AMB BÁSICO/CSBJ/SMS, DE 21/10/08.

FAZ CESSAR, a contar de 21/10/08, em relação a, através da Portaria 825 de 10.11.09 (processo 1.59600.08.0).

MARIA CELIA GONCALVES OLIVEIRA	16750.5
ATENDENTE	SA-1.09.04

SMS

OS EFEITOS DA PORTARIA 716, DE 22/07/98, QUE CONCEDEU INSALUBRIDADE DE GRAU MÉDIO (20%).

FAZ CESSAR, a contar de 21/10/08, em relação a, através da Portaria 826 de 10.11.09 (processo 1.59600.08.0).

JUCARA MYRA DE SOUZA	14016.0
AUXILIAR DE SERVIÇO SOCIAL	SA-1.07.06

SMS

OS EFEITOS DA PORTARIA 737, DE 22/07/98, QUE CONCEDEU INSALUBRIDADE DE GRAU MÉDIO (20%).

FAZ CESSAR, a contar de 21/10/08, o adicional de insalubridade de grau médio (20%), das respectivas Portarias, dos servidores da SMS a seguir relacionados, através da Portaria 827 de 10.11.09 (processo 1.59600.08.0).

Matrícula	Nome	Portaria
29856.9	ANAJARA DE PAULA TERRA	713, de 22/07/98
13737.9	ARTHUR LUIZ OLIVEIRA HERTEL	2215, de 06/10/98
6537.0	CECILIA IRMA BALZAN	2350, de 01/12/98
22571.2	ENEIDA VIEIRA ROSA	444, de 26/04/05
33365.0	LORE EUNICE SCHIER DA ROSA	2225, de 06/10/98
11063.5	MARIA VANIRA NORMANN	2224, de 06/10/98
16918.6	NERON PEREIRA AMARAL	68, de 12/02/03
7330.4	ANA MARIA FAGUNDES PAULA	736, de 22/07/98
11884.1	OSNIR JOSE R DOS SANTOS	129, de 05/04/04
16959.9	ANTONIO AUGUSTO DE OLIVEIRA	2230, de 06/10/98
6713.4	SILVIA DA SILVA CARVALHO	606, de 23/08/00
7904.5	AMILTON DUTRA LIMA	1358, de 24/11/05
33820.8	LUCIO ANTONIO M DA TRINDADE	902, de 10/10/03
6436.4	MARIA ELAINE FACCONI	381, de 08/05/01

FAZ CESSAR, a contar de 21/10/08, o adicional de insalubridade de grau médio (20%), das respectivas Portarias, dos servidores da SMS a seguir relacionados, através da Portaria 829 de 10.11.09 (processo 1.59600.08.0).

Matrícula	Nome	Portaria
12526.2	CARLOS ALBERTO MACHADO	1457, de 29/12/05
8844.7	INES DA ROSA	950, de 17/10/01
8813.7	MARIA DE FATIMA G MIRANDA	640, de 29/08/00

FAZ CESSAR, a contar de 21/10/08, em relação a, através da Portaria 831 de 10.11.09. (processo 1.59600.08.0)

ISALTINA DORNELLES BITTENCOURT	11538.4
AUXILIAR DE SERVIÇOS GERAIS	AC-1.09.02

SMS

OS EFEITOS DA PORTARIA 814, DE 25/08/2004, QUE CONCEDEU INSALUBRIDADE DE GRAU MÉDIO (20%).

FAZ CESSAR, a contar de 21/10/08, em relação a, através da Portaria 833 de 10.11.09 (processo 1.59600.08.0).

DAVENIR DA SILVA	26809.7
ELETRICISTA	OP-1.01.04

SMS

OS EFEITOS DA PORTARIA 665, DE 11/11/96, QUE CONCEDEU PERICULOSIDADE (30%).

FAZ CESSAR, a contar de 21/10/08, em relação a, através da Portaria 835 de 10.11.09 (processo 1.59600.08.0)

JOSE GUARACI DE OLIVEIRA RODRIGUES	10383.7
INSTALADOR	OP-1.08.04

SMS

OS EFEITOS DA PORTARIA 320, DE 18/06/07, QUE CONCEDEU INSALUBRIDADE DE GRAU MÁXIMO (40%).

FAZ CESSAR, a contar de 21/10/08, o adicional de insalubridade de grau médio (20%), das respectivas Portarias, dos servidores da SMS a seguir relacionados, através da Portaria 837 de 10.11.09 (processo 1.59600.08.0).

Matrícula	Nome	Portaria
35157.2	CARLA TATIANA RIBEIRO	258, de 06/05/02
40172.1	CLEUSA DALLA PORTA	277, de 08/05/02
51125.3	ELSA C WAVRICK DOS SANTOS	279, de 08/05/02
7091.1	TANIA DORONIN	413, de 09/06/06
34689.8	SUZANA MARTINEWSKI	704, de 22/07/98
15615.5	ROSELIA KNEVITZ SCHWARTHAUPT	130, de 05/04/04

FAZ CESSAR, a contar de 21/10/08, em relação a, através da Portaria 839 de 10.11.09 (processo 1.59600.08.0).

GEORGIA CRESPO RIBEIRO MOREIRA	37234.4
MÉDICO	ES-1.24.NS

SMS

OS EFEITOS DA PORTARIA 747, DE 22/07/98, QUE CONCEDEU INSALUBRIDADE DE GRAU MÉDIO (20%).

FAZ CESSAR, a contar de 21/10/08, em relação a, através da Portaria 841 de 10.11.09 (processo 1.59600.08.0).

SILMARA ANTONIO DE LEMOS	17553.8
OPERÁRIO CLT	50- . .

SMS

OS EFEITOS DA PORTARIA 636, DE 23/11/99, QUE CONCEDEU INSALUBRIDADE DE GRAU MÉDIO (20%).

FAZ CESSAR, a contar de 21/10/08, o adicional de periculosidade (30%), das respectivas Portarias, dos servidores da SMS a seguir relacionados, através da Portaria 843 de 10.11.09 (processo 1.59600.08.0).

Matrícula	Nome	Portaria
36435.9	GILSON SOUZA PIRES	238, de 29/05/96
36442.6	GLAIR T SCHERER D S DE SOUZA	238, de 29/05/96
36731.2	LUIZA MARINA LANES RIBEIRO	312, de 10/07/96
36496.7	PAULO CELSO VIEIRA FERREIRA	238, de 29/05/96
36498.0	PEDRO LAURO CHIELLE	238, de 29/05/96
36416.5	VERA REGINA D DA CONCEIÇÃO	238, de 29/05/96
36415.3	VICTOR HUGO LEMMERTZ	238, de 29/05/96
36432.3	VILMA GONÇALVES DOS SANTOS	238, de 29/05/96

FAZ CESSAR, a contar de 21/10/08, em relação a, através da Portaria 845 de 10.11.09 (processo 1.59600.08.0).

REGINA LENDER	8803.4
ASSISTENTE SOCIAL	ES-1.06.NS

SMS

OS EFEITOS DA PORTARIA 784, DE 13/08/01, QUE CONCEDEU INSALUBRIDADE DE GRAU MÉDIO (20%).

FAZ CESSAR, a contar de 21/10/08, em relação a, através da Portaria 847 de 10.11.09 (processo 1.59600.08.0)

TEREZA BANDEIRA DE OLIVEIRA	11905.5
AUXILIAR DE SERVIÇOS GERAIS	AC-1.09.02

SMS

OS EFEITOS DA PORTARIA 869, DE 08/11/00, QUE CONCEDEU INSALUBRIDADE DE GRAU MÉDIO (20%).

FAZ CESSAR, a contar de 21/10/08, em relação a, através da Portaria 848 de 10.11.09 (processo 1.59600.08.0).

MARIA DA CONCEICAO PADILHA DA SILVA	25951.5
-------------------------------------	---------

TELEFONISTA CO-1.05.04
SMS
OS EFEITOS DA PORTARIA 832, DE 16/09/03, QUE CONCEDEU INSALUBRIDADE DE GRAU MÉDIO (20%).

FAZ CESSAR, a contar de 21/10/08, o adicional de insalubridade de grau médio (20%), das respectivas Portarias, dos servidores da SMS a seguir relacionados, através da Portaria 849 de 10.11.09 (Processo 1.59600.08.0).

Matrícula	Nome	Portaria
8561.6	GILBERTO SOARES PEREIRA	192, de 10/03/05
30854.0	PAULO SERGIO CASCAES RAMOS	172, de 27/04/06

FAZ CESSAR, a contar de 21/10/08, em relação a, através da Portaria 853 de 10.11.09 (processo 1.59600.08.0).

Matrícula	Nome	Portaria
50999.4	FABIANE MATOS LEFFA	50999.4
ES-1.20.NS	FARMACEUTICO	ES-1.20.NS

OS EFEITOS DA PORTARIA 738, DE 11/08/04, QUE CONCEDEU INSALUBRIDADE DE GRAU MÉDIO (20%).

FAZ CESSAR, a contar de 21/10/08, o adicional de insalubridade de grau médio (20%), das respectivas Portarias, dos servidores da SMS a seguir relacionados, através da Portaria 855 de 10.11.09 (processo 1.59600.08.0).

Matrícula	Nome	Portaria
42155.0	CLAUDIA FERNANDES COSTA ZANINI	2231, de 06/10/98
48273.3	VERA REGINA PUERARI	858, de 08/11/00

FAZ CESSAR, a contar de 21/10/08, em relação a, através da Portaria 857 de 10.11.09 (processo 1.59600.08.0).

Matrícula	Nome	Portaria
31735.7	ARLETE BEATRIZ GONCALVES DIAS	31735.7
ES-1.27.NS	NUTRICIONISTA	ES-1.27.NS

OS EFEITOS DA PORTARIA 52, DE 17/02/04, QUE CONCEDEU INSALUBRIDADE DE GRAU MÉDIO (20%).

FAZ CESSAR, a contar de 21/10/08, o adicional de insalubridade de grau médio (20%), das respectivas Portarias, dos servidores da SMS a seguir relacionados, através da Portaria 859 de 10.11.09 (processo 1.59600.08.0).

Matrícula	Nome	Portaria
32484.2	DALVA SETEMBRINA CARVALHO DUARTE	674, de 22/07/98
32544.5	VERA LUCIA MARQUES PILAR	679, de 22/07/98
58602.2	LAESIO MACHADO	412, de 09/06/06
58548.0	MARCO ANTONIO PLA	193, de 16/04/04
25197.8	NELCI DOMINGUES DE SOUZA	526, de 18/06/04
58549.2	VANESSA MARENGO SILVEIRA	824, de 18/12/07
53954.8	CLEUSA MARIA MACHADO GOMES	442, de 26/04/05

FAZ CESSAR, a contar de 21/10/08, o adicional de insalubridade de grau médio (20%), das respectivas Portarias, dos servidores da SMS a seguir relacionados, através da Portaria 861 de 10.11.09 (processo 1.59600.08.0).

Matrícula	Nome	Portaria
37458.4	ALEXANDRE GENUINO MOREIRA FELICIO	82, de 01/03/07
19926.9	ALEXANDRE MORETTO	706, de 22/07/98
81613.1	AMAURI JORGE MACHADO DE CASTRO	1001, de 12/12/06
35970.4	ELIANE CRISTINA MARTINS GAERTNER	21, de 20/01/00
47340.9	LUCIANO PIETKO DA CUNHA	1002, de 12/12/06
39612.9	GUSTAVO MARTINS DE LIMA CECCHINI	436, de 29/05/03
46170.5	MARIE CHRISTINE REVILLION DE OLIVEIRA	174, de 04/04/00
35782.3	LEILA MARIA GONÇALVES LIMA	636, de 23/11/99
37121.2	CARLOS ALBERTO FROEMMING	289, de 16/05/06
29582.9	EDUARDO ANDRE KUPPER TERNER	290, de 16/05/06
81074.8	ELKE WIETZKE BRODBECK	291, de 16/05/06

FAZ CESSAR, a contar de 27/04/09, o adicional de insalubridade de grau médio (20%), das respectivas Portarias, dos servidores da SMS a seguir relacionados, através da Portaria 863 de 10.11.09 (processo 1.59600.08.0).

Matrícula	Nome	Portaria
29377.8	ELENA MARIA TRUCOLO RODRIGUES	153, de 09/02/93
8465.0	BEATRIZ FANTONI SANTOS	680, de 22/07/98
25719.1	ROSANE LUISA DA SILVA ARAUJO	681, de 22/07/98
29351.1	VERA LUCIA VON BOCK BARBOSA	682, de 22/07/98
29093.5	LIA RETORE DE FIGUEIREDO	690, de 22/07/98
48760.3	SILVANA LUCIA COELHO DE SOUZA	249, de 10/04/01

FAZ CESSAR, a contar de 27/04/09, em relação a, através da Portaria 864 de 10.11.09 (processo 1.59600.08.0).

Matrícula	Nome	Portaria
29180.0	CAROLINA VELI PERLOTT	29180.0
ES-1.10.NS	CIRURGIÃO-DENTISTA	ES-1.10.NS

OS EFEITOS DA PORTARIA 169, DE 26/02/03, QUE CONCEDEU PERICULOSIDADE (30%).

FAZ CESSAR, a contar de 21/10/08, o adicional de insalubridade de grau médio (20%), das respectivas Portarias, dos servidores da SMS a seguir relacionados, através da Portaria 867 de 10.11.09 (processo 1.59600.08.0).

Matrícula	Nome	Portaria
32230.4	ANTONIO ROBERTO LAUREANO	2233, de 06/10/98
25354.9	CATIA TAIS TEIXEIRA	636, de 23/11/99
45607.2	CIRIA MARIA VILAS BOAS	21, de 20/01/00
51080.7	CLAUDIA A DORNELES DE AGUIAR MELLO	564, de 09/10/07
35223.0	CLAUDIA OLIVEIRA DA SILVA	719, de 22/07/98
32291.2	CLELIA MARIA ZIMERMANN DA SILVA	720, de 22/07/98
36014.7	DALVA NOELI DE VARGAS LOPES	721, de 22/07/98
45944.9	DENISE ROSANE DA SILVA DA ROSA	26, de 20/01/00
32634.6	DILMA DA ROSA SILVA	174/01, de 04/04/00
32778.8	ELIAS CONCEICAO DE JESUS JR	722, de 22/07/98
21243.2	ETEL DOS SANTOS LOPES	723, de 22/07/98
35182.1	GETULIO SPEROTTO BITTENCOURT	724, de 22/07/98
46910.8	HELOIZA HELENA XAVIER	174, de 04/04/00
45938.3	IARA TEREZINHA MORAES DOS SANTOS	26, de 20/01/00
32511.1	ISULINA MARIA DA SILVA	871, de 08/11/00
42148.3	JOAO PAULO TEIXEIRA THOMAZONI	109, de 09/03/01
30257.3	JOSE CARLOS DE OLIVEIRA SOUZA	174, de 04/04/00
45913.9	JUREMA VIEIRA GONCALVES	26, de 20/01/00
35150.0	LEONILDA MARTINS	726, de 22/07/98
36412.8	LORECI DE OLIVEIRA	727, de 22/07/98
25137.1	LUIZA HELENA ARLEN AGUIAR	728, de 22/07/98
38254.4	MARIA AMALIA CAURIO RODRIGUES	21, de 20/01/00

FAZ CESSAR, a contar de 21/10/08, o adicional de insalubridade de grau médio (20%), das respectivas Portarias, dos servidores da SMS a seguir relacionados, através da Portaria 868 de 10.11.09 (processo 1.59600.08.0).

Matrícula	Nome	Portaria
10382.5	IOLANDA GUEDES MACHADO	768, de 19/11/07
31169.0	MARIA ARLETE CATARINA	26, de 20/01/00
32547.0	MENAIDES SILVA DA SILVA	729, de 22/07/98
32314.0	NELI CASSOL	2235, de 06/10/98
45974.7	NOELI TERESINHA MINOSSO FERREIRA	174, de 04/04/00
45939.5/01	NORBERTO SILVA DE OLIVEIRA	26, de 20/01/00
47309.4	PEDRO AURELIO MEYER CASCAES	584, de 10/08/00
46143.2	ROSANE MARIA DA SILVA HAHN	174, de 04/04/00
32530.5	VANI TERESINHA MIORANZA	733, de 22/07/98
46885.2	VANIA NEVES RIBEIRO	262, de 18/04/00
35624.7	ANDREIA SALAMI DE SOUZA	189, de 16/04/04
35498.6	BERNADETE MOTTA VIEIRA	191, de 16/04/04
34736.2	CLAUDIA SCHOSSLER SA	754, de 22/07/98
34867.6	ELENIR MARIA SALINI	756, de 22/07/98
34487.7	IBERECE REGINA DE SOUZA NUNES	757, de 22/07/98
34829.9	MARCIA SARA BAR	758, de 22/07/98
34805.6	MARIA BERNADETE CARDOSO DA COSTA	759, de 22/07/98
35309.0	MARISTELA GUIMARAES FERREIRA	760, de 22/07/98
45939.5/02	NORBERTO SILVA DE OLIVEIRA	192, de 16/04/04
55066.0	SELMA MARIA DA SILVA LEGRAMANTI	485, de 09/06/04
25062.7	VALNIR ROSELI PRATES MELO	187, de 16/04/04
34963.2	VITALINA DO CARMO PEREIRA	763, de 22/07/98
29893.4	ELENIR DA SILVA	726, de 16/06/05

FAZ CESSAR, a contar de 21/10/08, o adicional de insalubridade de grau médio (20%), das respectivas Portarias, dos servidores da SMS a seguir relacionados, através da Portaria 871 de 10.11.09 (processo 1.59600.08.0).

Matrícula	Nome	Portaria
50598.8	ADRIANA MARIA MACHADO CABRAL	613, de 22/08/02
47930.8	ELIZABETE FEIJO DA SILVA	783, de 13/08/01
47739.7	KATIA COMERLATO	612, de 22/08/02
29295.6	LOIVA RENATA POHL RAMPININI	174, de 04/04/00
45909.7	MARIA AUGUSTA KNIPHOF	440, de 26/04/05
45578.0	MARIA CRISTINA F RAUPP DE OLIVEIRA	21, de 20/01/00
45960.7	MARILI LOURDES LIBARDONI ADAMS	26, de 20/01/00
46898.0	MARTA HELENA DA FONTOURA XAVIER	261, de 18/04/00
23286.8	MIRIA DE MORAES PATINES	609, de 29/06/01
48187.0	RAQUEL ADRIANA B RODRIGUES	597, de 10/07/03
6579.4	SERGIO DIAS DOS SANTOS	817, de 25/08/04
29001.7	TANIA MARIA DA SILVA ALEGRE	648, de 01/06/05
29191.5	VERA LUCIA DE OLIVEIRA	740, de 22/07/98

FAZ CESSAR, a contar de 21/10/08, o adicional de insalubridade de grau médio (20%), das respectivas Portarias, dos servidores da SMS a seguir relacionados, através da Portaria 873 de 16.11.09 (processo 1.59600.08.0).

Matrícula	Nome	Portaria
47484.0	ALESSANDRA SHMULERG	341, de 25/05/00
25836.5	ALEXANDRE AULER	2251, de 06/10/98
37458.4/02	ALEXANDRE GENUINO MOREIRA FELICIO	291, de 04/05/00
32696.6	CARLOS FERNANDO MENDES DE SOUZA	816, de 25/08/04

47820.1	CARLOS VIEIRA DE CASTRO	496, de 03/05/05
50561.7	CELITA THEREZINHA XAVIER DE ALMEIDA	781, de 13/08/01
48277.0/02	CIRO DE OLIVEIRA COSTA	826, de 18/12/07
48277.0/01	CIRO DE OLIVEIRA COSTA	1022, de 12/12/00
37909.0	CRISTINA DA CUNHA BRODT	26, de 20/01/00
32668.1	HERMES WILAGRAN CATTANI	748, de 22/07/98
39682.8/02	JOAO LUIZ DIEHL	636, de 23/11/99
39682.8/03	JOAO LUIZ DIEHL	142/24, de 24/02/03
47831.6	JOSE LUIZ GIRARDI	435, de 06/07/00
37173.0	LEANDRO ALBARELLA	23, de 05/02/02
25459.1	LEONEL GONCALVES	51, de 17/02/04
28370.0	PAULO VICENTE SPARANO CAMARGO	174, de 04/04/00
37383.0	RENAN MINOTTO	2254, de 06/10/98
50523.0	RONDON CADEMARTORI DE MOURA	462, de 02/07/02
49899.6	VIRGINIA SILVEIRA FEDRIZZI	316, de 23/04/01

FAZ CESSAR, a contar de 21/10/08, o adicional de insalubridade de grau médio (20%), das respectivas Portarias, dos servidores da SMS a seguir relacionados, através da Portaria 874 de 16.11.09 (processo 1.59600.08.)

Matrícula	Nome	Portaria
41574.4	ANA MARIA LOPES SILVEIRA	2253, de 06/10/98
42604.3	ANNA LUIZA BUENO COUTINHO	571, de 10/10/07
32469.6/01	ARNALDO HOMERO PIBERNAT VILLELA	433, de 06/07/00
42157.4	CARLA MARIA ANSELMO HESS ALMALEH	2247, de 06/10/98
38837.6	DANIELA KERSTING	1005, de 26/10/04
18857.0	ERNANI SOARES LOPES	746, de 22/07/98
17989.1	FABIO DA SILVA GATTI	629, de 28/08/00
40216.6/02	FERNANDO JOCKYMANN	2249, de 06/10/98
37046.3	GIANE ELIAS MESKO	479, de 12/07/00
42919.6	JOSE TOMAS PEREIRA SOUZA	636, de 23/11/99
24202.3	MARA LUCIA MENEGHETTI PERES	636, de 23/11/99
45936.0	MARCIA DE ARAUJO PRZYBYLSKI	26, de 20/01/00
45622.9	MARIA DAS GRACAS DE F FINAMOR	21, de 20/01/00
22357.0	NADIA MARIA BEGOTTO	2275, de 14/10/98
50509.5	RENATO OLIVEIRA DOS SANTOS	1034, de 11/12/01
37146.7	RITA BEATRIZ DA SILVEIRA FRIAS	21, de 20/01/00
35097.0	RONALDO LOPES ROSA	690, de 11/08/03
78747.7	VALERIA RAYMUNDO FONTELES RITTER	697, de 29/07/04
46643.0	VIVIANE TOUGUINHA ASSUMPCAO HEINE	987, de 09/08/05
45935.8	WANDERLEY AYRTON FLECK	26, de 20/01/00

FAZ CESSAR, a contar de 21/10/08, em relação a, através da Portaria 890 de 18.11.09 (processo 1.59600.08.0)

LIEGE TERESINHA DEDAVID	7667.6
ASSISTENTE ADMINISTRATIVO	AA-1.04.06

SMS
OS EFEITOS DA PORTARIA 538, DE 13/05/05, QUE CONCEDEU INSALUBRIDADE DE GRAU MÉDIO (20%).

DIRETOR-GERAL DO DEPARTAMENTO MUNICIPAL DE PREVIDÊNCIA DOS SERVIDORES PÚBLICOS DO MUNICÍPIO DE PORTO ALEGRE, no uso de suas atribuições legais,

CONCEDE, a contar de 18/11/2009, à servidora, através da Portaria 13 de 23.11.09 (processo 1.57980.09.8).

NOME: ROSANE DE BEM DA SILVA	MATRÍCULA: 97885.4
CARGO: TÉCNICO EM CONTABILIDADE	CÓDIGO: TP.6.01.07
LOTAÇÃO: UCON – UNIDADE CONTÁBIL	

OBJETO: a gratificação pelo exercício de atividades de lançamento de tributo, arrecadação, execução e controle da receita, despesa empenho e de preparo de pagamento, equivalente à Função Gratificada de nível 06 (seis).

BASE LEGAL: com base no artigo 46, da Lei 8986/02, e regulamentada pelo Decreto 13962/02 e Decreto 15998/08.

PRESIDENTE DA FUNDAÇÃO DE ASSISTÊNCIA SOCIAL E CIDADANIA, no uso de suas atribuições legais,

CONVOCA, a contar de 21/10/2009, até ulterior deliberação, a servidora ANA BELMIRA PAZ DA SILVA, 11754.0, Auxiliar de Serviços Gerais, cedida do Departamento de Esgotos Pluviais, para cumprir Regime de Tempo Integral, com base no artigo 36, inciso I, da Lei 6309 de 28/12/88, c/c artigo 37, inciso I, alínea “a”, da Lei Complementar 133, de 31/12/85, através da Portaria 449/09 de 02/12/09. (processo 1.54745.09.8)

DESIGNA a servidora SUELY SILVA SANTOS, 48271.0, Técnico Social – Assistente Social, para a FG 5, Coordenador D, 1.5.1.5, da Coordenação da Rede Especializada, durante o período de 30/11/09 a 03/12/09, para substituir ROSANA GOLDANI DE BORBA, 76095.2, Técnico Social – Assistente Social, em virtude de afastamento legal, com base no artigo 69, da Lei Complementar 133, de 31/12/85, através da Portaria 450/09 de 03/12/09. (Memo 211-09 CRE)

FORMALIZA o afastamento do Município de CLÁUDIA BARBOZA LOPES, 66769.1, Técnico Social – Assistente Social, sem prejuízo de seus vencimentos e demais vantagens,

durante o período de 21/10/09 a 22/10/09, em viagem à cidade de Foz do Iguaçu/PR, a fim de participar do Encontro Regional Sul do Comitê Nacional de Enfrentamento à Violência Sexual contra Crianças e Adolescentes, com base no artigo 32, da Lei Complementar 133, de 31/12/85 e Ordem de Serviço 014/2001, através da Portaria 447/09 de 30/11/09. (processo 7.2177.09.9)

FORMALIZA o afastamento do Município dos servidores constantes da relação a seguir, que trabalharam na XIX Colônia de Férias do Idoso, durante os respectivas datas, sem prejuízo de seus vencimentos e demais vantagens, em viagem ao município de Tramandaí/RS, com base no artigo 32, da Lei Complementar 133, de 31/12/85 e Ordem de Serviço 014/2001, através da Portaria 448/09 de 01/12/09. (Ofício P/521-09).

Matrícula	Servidor	Cargo	Período
75960.3	MARIA DA GRAÇA FURTADO DE LUCENA	Técnico Nível 6	23/11/09 a 27/11/09
48274.5	BENILDA ARMANI	Nutricionista	23/11/09 a 27/11/09
75958.5	MARIA ANIRA CUTY DA SILVA	Técnico Nível 6	23/11/09 a 27/11/09
75822.2	PAULA ROSA DA ROSA	Assistente Técnico	23/11/09 a 27/11/09
		Administrativo Nível 4	
75943.3	RENATO SIMÕES COELHO	Técnico Nível 6	23/11/09 a 27/11/09
75815.5	ILSE AGOSTINI	Técnico Nível 6	23/11/09 a 27/11/09
11293.0	IARA LEMOS PORTO	Auxiliar Técnico	23/11/09 a 27/11/09
		Administrativo Nível 11	
75928.7	LUIZ CARLOS CE	Auxiliar Técnico	23/11/09 a 27/11/09
		Administrativo Nível 10	
75830.1	RUTE EMÍLIA TREVIZANI	Auxiliar Técnico	23/11/09 a 27/11/09
		Administrativo Nível 11	
75774.6	IARA MARIA VARGAS	Auxiliar de Serviços Gerais Nível 4	23/11/09 a 27/11/09
29523.4	MARIA ANTONIETA LUIZ RIOS	Auxiliar Técnico – Assistente Administrativo	23/11/09 a 27/11/09
75948.2	GILNEI BARCELOS MAIA	Auxiliar Técnico	23/11/09 a 27/11/09
		Administrativo Nível 6	
75961.5	CARMEM MARTA DALLA VECHIA	Técnico Nível 6	23/11/09 a 27/11/09
24132.8	CARMEM BEATRIZ SILVA DOS SANTOS	Professor	23/11/09 a 27/11/09
78590.0	ANIELE PEREIRA DE OLIVEIRA	Assistente Social	25/11/09 a 26/11/09
75816.7	JOSÉ ANTÔNIO CASADO BALDEZ	Técnico Nível 6	23/11/09 e 27/11/09

PRORROGA o prazo de cedência do servidor VÍTOR HUGO MEDINA, 76304.7, Técnico Administrativo - Contador, para o Departamento Municipal de Previdência dos Servidores Públicos do Município de Porto Alegre, durante o período de 01/01/09 a 30/11/09, com prejuízo de seus vencimentos e demais vantagens, com base no disposto no artigo 32, inciso I, da Lei Complementar 133, de 31/12/85, c/c artigo 5º do Decreto Municipal 15.559, de 08/05/07, através da Portaria 451/09 de 03/12/09. (processo 1.44431.04.0)

Despachos

SECRETÁRIA MUNICIPAL DE ADMINISTRAÇÃO, no uso de suas atribuições legais,

Processo 1.50319.09.4 – Defere para o exercício de 2008, conforme os períodos informados neste processo, o pedido de concessão da gratificação do artigo 111 da Lei Complementar 133 de 31.12.85 aos servidores AIRTON RICARDO TOMAZZONI DOS SANTOS, 30525.2, de 10.3 a 21.7.08 e de 11.8 a 24.11.08; CLARA ISABEL IBIAS, 8243.3, de 10.3 a 21.7.08 e de 11.8 a 5.10.08; LUÍS VINÍCIUS BRUM DA SILVA 8353.8, de 10.3 a 21.7.08 e de 11.8 a 24.11.08; MARCUS SANTOS DE MELLO, 38173.0, de 10.3 a 21.7.08 e de 11.8 a 21.11.08; MARIA DE LURDES ELOY, 20677.8, de 6.10 a 24.11.08; MAUREEN MANDELLI CORÊA, 23500.6, 10.3 a 21.7.08 e ao ex-servidor FRANCISCO CARLOS TRINDADE SARATT, 16249.0, 11.8 a 24.11.08, todos da Secretaria Municipal da Cultura, com base na análise técnica do órgão competente.

CHEFE DA UNIDADE DE REGISTROS E PREPARO DE PAGAMENTO do CEDRE da SMA, no uso de suas atribuições legais,

Processo 1.22265.07.4 - DEFERE, em 30.11.09, em relação a RENATO FARIAS DOS SANTOS, 381990/1, assistente administrativo, da SMC, o pedido de averbação de tempo de serviço público, prestado às forças armadas, para efeito dos arts. 122, § 1º, com redação alterada pela LC 150/87 e 126, § 2º, da LC 133/85.

Total de 131 dias (=00 anos 04 meses 11 dias), excluído o período colidente.

-MINISTÉRIO DA DEFESA: de 20/02/78 a 15/12/78.

SECRETÁRIA MUNICIPAL DE EDUCAÇÃO, no uso de suas atribuições legais,

Processo 1.41755.09.0 - Defere, 26.11.09, o pedido de redução de carga horária para o segundo semestre de 2009, efetuado pelo(a) servidor(a) REJANE CASPANI DUBOIS, 23520.1/01, Professor, da SMED, no limite máximo de até 6 horas e 30 minutos semanais, por atender ao disposto no art. 90, inciso III, alínea “b”, da LC 133/85.

CHEFE DA SEÇÃO DE SELEÇÃO DO DMAE:

Processo 3.5114.09.8 – Relota, em 03/12/2009, a servidora: SILVANA MARIA G. DALL'AGNOL – Assistente Administrativo – matrícula 704596 da DVC – Divisão Comercial para a DVO – Divisão de Obras, a contar de 27/11/2009.

Processo 3.3211.07.0 – Relota, em 03/12/2009, o servidor: PAULO SÉRGIO VIEIRA RIBEIRO – Gari – matrícula 642050 do DVI – Divisão de Instalações para o SVG - Serviços Gerais no STPJ/G, a contar de 07/12/2009.

Processo 3.1811.06.1 - Relota, em 03/12/2009, o servidor: CLÁUDIO PEREIRA DA SILVA – Gari – matrícula 661366 do DVI – Divisão de Instalações para o SVG - Serviços Gerais no STPJ/G, a contar de 07/12/2009.

DIRETOR PREVIDENCIÁRIO DO DEPARTAMENTO MUNICIPAL DE PREVIDÊNCIA DOS SERVIDORES PÚBLICOS DO MUNICÍPIO DE PORTO ALEGRE, no uso de suas atribuições legais,

Processo 1.30480.09.4 - DEFERE, em 27.11.2009, em relação a RENATO FARIAS DOS SANTOS, matrícula nº 38199.0, assistente administrativo, da SMIC/Administração Centralizada, o pedido de averbação de TEMPO DE CONTRIBUIÇÃO computado junto ao Regime Geral da Previdência Social, para efeitos de aposentadoria, conforme previsto no art. 201, § 9º da CF/88, acrescentado pela EC nº 20/98, observado o disposto no art. 4º da EC nº 20/98, e 107, 108, 109 da LC nº 478 de 26/09/02 e Decreto n.º 14330 de 28/10/03, no total de 3577 (três mil quinhentos e setenta e sete) dias, excluídos os períodos colidentes.

RGPS:

-Massa Falida de J.H. Santos S/A Comércio e Indústria: 27/08/1980 a 26/02/1981;

-Cooperativa dos Estudantes de Porto Alegre Ltda: 01/12/1981 a 24/08/1982;

-Representações Wailler Ltda: 27/08/1982 a 31/03/1985;

-Jahu Indústria e Comércio Ltda: 13/04/1987 a 03/03/1989;

-CICI: 01/04/1985 a 30/06/1985; 01/07/1985 a 28/02/1987; 04/03/1989 a 31/05/1989; 01/07/1989 a 31/07/1989; 01/05/1990 a 31/07/1990; 01/09/1990 a 30/11/1990; 01/01/1991 a 30/04/1991;

-Supermercados Elefantes Ltda: 17/12/1974 a 05/02/1975;

-Etel Empreend Técnicos de Estradas S/A: 17/01/1979 a 05/02/1979;

-Centro de Evolução e Integ Humana Ltda: 10/08/1981 a 29/09/1981;

-Kliff Com e Representações Ltda: 08/08/1989 a 12/04/1990.

Processo 1.47969.09.1 - DEFERE, em 27.11.2009, em relação a ANA LUCIA NASCIMENTO SEVERO, matrícula 491679, professor (a) da SMED/Administração Centralizada, o pedido de averbação de TEMPO DE CONTRIBUIÇÃO computado junto ao Regime Próprio de Previdência Social, para efeitos de aposentadoria, conforme previsto no art. 201, § 9º, acrescentado pela EC nº 20/98 e art. 40, com a redação alterada pela EC nº 41/03, ambos da CF/88, observado o disposto no art. 4º da EC nº 20/98, e 107, 108, 109 da LC nº 478 de 26.09.2002 e Decreto

14330, de 28.10.2003, no total de 3396 dias, excluída a colidência.

Regime Próprio:

-IPASSP - SM / Prefeitura Municipal de Santa Maria: 01/09/1991 a 17/12/2000.

Estagiários

CHEFE DA SEÇÃO DE SELEÇÃO DA DVH, do DMAE:

INGRESSOS, novembro/2009:

Nome	CPF	Início	Data de Nascimento
CASSIANO GROFF DE ANDRADE	1550933043	27/11/2009	27/12/1992
EUGENIA CAROLINE DUARTE CAMARGO	2653579006	6/11/2009	20/7/1992
JÉSSICA FERREIRA DE ÁVILA	2458163050	13/11/2009	1/2/1992
WASHINGTON LUIS PEREIRA FONSECA	56546254034	6/11/2009	10/8/1972
RICHER DE MORAIS PEREIRA	2754559043	13/11/2009	20/9/1992
FELIPE VARGAS DA SILVA	1619433060	6/11/2009	9/8/1989
EDERSON NUNES DOS REIS	2044603012	27/11/2009	31/5/1989
DJULIANO PENTEADO LEVANDOVSKI	3022593090	13/11/2009	24/2/1993
LEON SILVEIRA BERNARDES	2480194060	20/11/2009	19/10/1992
NAIARA DE RAMOS DE LIMA	1072292009	11/11/2009	23/12/1985

RESCISÕES, novembro/2009:

Nome	CPF	Rescisão	Data de Nascimento
DANIELLE CUNHA MONTENEGRO	2432651073	20/11/2009	17/11/1991
MERI DA ROSA CARDOSO	1440204080	2/11/2009	24/4/1987
LEONARDO MUNHOZ VIANA	620336030	3/11/2009	9/12/1983
GIULIA GOULART GONÇALVES	2043302035	6/11/2009	13/3/1990
JULIANA LOUCK PANICHI	1852449047	9/11/2009	11/9/1987
CRISTIANO FABIANO QUADROS	1861416024	6/11/2009	27/5/1988
GRAZIELA MUNARI SILVA DA MAIA	565314009	23/11/2009	11/2/1983
ALLAN SANTOS DE LIMA	2122466073	30/11/2009	28/12/1990
PRISCILA IENDRYCZKOSKI ALVES	2676078062	3/11/2009	25/4/1993

COORDENADORA DE ESTÁGIOS DO PREVIMPA:

FAZ CESSAR o Termo de Compromisso 172 de 22.6.09, de JESSICA DA ROSA FERREIRA, 95887.9, da Equipe de Pagamentos de Aposentados e Pensionistas, a contar de 15.12.09, através da Solicitação de Cessação de Estágio 107.

Documentos oficiais

SECRETARIA MUNICIPAL DE ADMINISTRAÇÃO

EDITAL 220
CONVOCAÇÃO DE CANDIDATOS
CONCURSO PÚBLICO 439 – MÉDICO – VÁRIAS ESPECIALIDADES

A SECRETÁRIA MUNICIPAL DE ADMINISTRAÇÃO CONVOCA os candidatos classificados no Concurso Público 439 – Médico – Várias Especialidades, abaixo citados, para comparecer no prazo de cinco dias úteis a contar da data de entrega da correspondência, conforme estipulado no subitem 16.3-II, do Edital 2, de 11 de janeiro de 2008, na Coordenação de Seleção e Ingresso - Rua Siqueira Campos, 1300, 9º andar, sala 900 -, a fim de tratar de sua nomeação e encaminhar os exames complementares de ingresso. O não comparecimento, no prazo determinado, será entendido como desistência do candidato à nomeação no referido cargo.

MÉDICO – MEDICINA GERAL COMUNITÁRIA

17º Lugar – ULISSES SILVA GAULAND DE MAGALHAES

18º Lugar – DALVAN TADEU BRUM

Porto Alegre, 7 de dezembro de 2009.

SÔNIA VAZ PINTO, Secretária Municipal de Administração.

CRISTIANE JUNQUEIRA DA ROSA SANTOS, Coordenadora de Seleção e Ingresso.

DEPARTAMENTO MUNICIPAL DE HABITAÇÃO

NOTIFICAÇÃO

O DEPARTAMENTO MUNICIPAL DE HABITAÇÃO, através da Coordenação de Assuntos Jurídicos - CJURF, notifica ALDA ROSEMARY DA SILVA FARIAS, inscrita no Programa Integrado Entrada da Cidade, conforme processo 004.001324.08.0, para comparecer nesta Autarquia no prazo máximo de cinco dias úteis a contar da presente data, sob pena de cancelamento unilateral do cadastro do domicílio 106, da Vila Nossa Senhora da Paz.

Porto Alegre, 7 de dezembro de 2009.

EDIR DOMENEGHINI, Coordenador Jurídico.

PUBLICAÇÃO LEGAL

EXTRAVIO DE DOCUMENTO FISCAL

VALDUGA CONSULTORIA E ADMINISTRAÇÃO DE EVENTOS CIENTÍFICOS E CULTURAI, CNPJ 07.530.252/0001-71 e Inscrição Municipal 224223.2.3, comunica o extravio das Notas Fiscais, dos números 051 a 098, usadas, e dos números 099 e 100, sem uso, sendo registrada a ocorrência sob nº 12945/2009, em 27/10/2009, e aditamento em 30/11/2009, na 10ª Delegacia de Polícia de Porto Alegre. A empresa não se responsabiliza pelo uso indevido dos documentos citados.

Porto Alegre, 07 de dezembro de 2009.

VALDUGA CONSULTORIA E ADMINISTRAÇÃO DE EVENTOS CIENTÍFICOS E CULTURAI

EDITAIS

Prefeitura Municipal de Porto Alegre

DEPARTAMENTO MUNICIPAL DE ÁGUA E ESGOTOS

ABERTURA das propostas: 14h30min dia 23 de dezembro de 2009.

INÍCIO da disputa: 14h30min do dia 23 de dezembro de 2009.

Os procedimentos para acesso ao Pregão Eletrônico estão disponíveis através dos sites www.portoalegre.rs.gov.br, www.bb.com.br (opção governo), www.governo-e.com.br, ou www.licitacoes-e.com.br.

Os interessados deverão cadastrar senhas de acesso em qualquer agência do Banco do Brasil S/A situadas no Brasil.

Informações poderão ser adquiridas através dos telefones (0xx51)3289.9643/9645/9651, ou pelo endereço eletrônico licitacoes@dmae.prefpoa.com.br.

O Edital do Departamento Municipal de Água e Esgotos pode ser localizado no site do Banco do Brasil em "Comprador: Prefeitura Municipal de Porto Alegre".

Porto Alegre, 8 de dezembro de 2009.

ANA MARLI GEREVINI,
Chefe da Seção de Editais e Programação.



PREGÃO
ELETRÔNICO 264/09
PROCESSO 003.080548.09.1

OBJETO: Fio de algodão para vedação.

PRAZO limite para inserção de propostas: 10h do dia 23 de dezembro de 2009.

RESULTADO DO JULGAMENTO

PREGÃO ELETRÔNICO 257/09

PROCESSO 003.080505.09.0

O DEPARTAMENTO MUNICIPAL DE ÁGUA E ESGOTOS torna público o resultado do julgamento das propostas, por lote, da licitação em epígrafe:

OBJETO: Pilha alcalina e pilha eletrolítica.

LOTE 1 - ROCHAZARDO COMÉRCIO E DISTRIBUIÇÃO LTDA A íntegra da ata do julgamento encontra-se afixada no painel de avisos sobre licitações da Central de Licitações e Contratos. Porto Alegre, 7 de dezembro de 2009.

INGRID SCHÄFFER LAUTERT, Presidente da Comissão Permanente de Licitação

PREGÃO ELETRÔNICO 267/09

PROCESSO 003.080544.09.6

OBJETO: Pilha eletrolítica grande, 1,5V.

PRAZO limite para inserção de propostas: 9h do dia 22 de dezembro de 2009.

ABERTURA das propostas: 14h30min dia 22 de dezembro de 2009

INÍCIO da disputa: 14h30min do dia 22 de dezembro de 2009

Os procedimentos para acesso ao Pregão Eletrônico estão disponíveis através dos sites www.portoalegre.rs.gov.br, www.bb.com.br (opção governo), www.governo-e.com.br, ou www.licitacoes-e.com.br.

Os interessados deverão cadastrar senhas de acesso em qualquer agência do Banco do Brasil S/A situadas no Brasil.

Informações poderão ser adquiridas através dos telefones (0xx51)3289.9643/9645/9651, ou pelo endereço eletrônico licitacoes@dmae.prefpoa.com.br.

O Edital do Departamento Municipal de Água e Esgotos pode ser localizado no site do Banco do Brasil em "Comprador: Prefeitura Municipal de Porto Alegre".

PREGÃO ELETRÔNICO 268/09

PROCESSO 003.080543.09.0

OBJETO: Jardineira de segurança.

PRAZO limite para inserção de propostas: 10h do dia 22 de dezembro de 2009.

ABERTURA das propostas: 15h dia 22 de dezembro de 2009.

INÍCIO da disputa: 15h do dia 22 de dezembro de 2009.

Os procedimentos para acesso ao Pregão Eletrônico estão disponíveis através dos sites www.portoalegre.rs.gov.br, www.bb.com.br (opção governo), www.governo-e.com.br, ou www.licitacoes-e.com.br.

Os interessados deverão cadastrar senhas de acesso em qualquer agência do Banco do Brasil S/A situadas no Brasil.

Informações poderão ser adquiridas através dos telefones (0xx51)3289.9643/9645/9651, ou pelo endereço eletrônico licitacoes@dmae.prefpoa.com.br.

O Edital do Departamento Municipal de Água e Esgotos pode ser localizado no site do Banco do Brasil em "Comprador: Prefeitura Municipal de Porto Alegre".

Porto Alegre, 8 de dezembro de 2009.

ANA MARLI GEREVINI,
Chefe da Seção de Editais e Programação.

DISPENSA DE LICITAÇÃO

PROCESSO 003.080519.09.1

O DEPARTAMENTO MUNICIPAL DE ÁGUA E ESGOTOS torna público, de acordo com o processo 003.080519.09.1, a compra de Materiais Diversos para Laboratório, para a Divisão de Pesquisa, através das Empresas SIGMA ALDRICH BRASIL LTDA, BOITTON COMERCIO LTDA, SOVEREIGN COM. PROD. LAB. LTDA, VARIAN IND. COMERCIO LTDA E NOVA ANALITICA IMP. EXP. LTDA, no valor total de R\$ 5.318,94, com Dispensa de Licitação, de acordo com o artigo 24, inciso V, da Lei 8.666/93.

Porto Alegre, 7 de dezembro de 2009

ALFREDO ARTHUR DORN,
Superintendente de Desenvolvimento.

RESULTADO DO JULGAMENTO

CONVITE 46/09

PROCESSO 003.080514.09.0

O DEPARTAMENTO MUNICIPAL DE ÁGUA E ESGOTOS torna público o resultado do julgamento das propostas, por itens da licitação em epígrafe:

OBJETO: Envelope chancelado e formulário contínuo.

ITEM 1 – GRÁFICA E EDITORA KAYGANGUE LTDA

ITEM 2 - DYSTAK INDÚSTRIA DE FORMULÁRIOS CONTÍNUOS LTDA

A íntegra do julgamento encontra-se afixada no painel de avisos sobre licitações da Central de Licitações e Contratos.

RESULTADO DO JULGAMENTO

PREGÃO ELETRÔNICO 206/09

PROCESSO 003.080307.09.4

O DEPARTAMENTO MUNICIPAL DE ÁGUA E ESGOTOS torna público o resultado do julgamento das propostas, por lotes, da licitação em epígrafe:

OBJETO: Colar de tomada, caixa registro parada, conexões e acessórios de ferro dúctil.

LOTES 1 E 3 - COMERCIAL GUIGO LTDA

LOTE 2 – FORTSAM COMERCIAL LTDA

LOTE 4 – COPERSAN LTDA

LOTE 5 - FRACASSADO

A íntegra da ata do julgamento encontra-se afixada no painel de avisos sobre licitações da Central de Licitações e Contratos. Porto Alegre, 7 de dezembro de 2009.

INGRID SCHÄFFER LAUTERT,
Presidente da Comissão Permanente de Licitação.



EDITAL 52/09

O COORDENADOR da 2ª Câmara do Tribunal Administrativo de Recursos Tributários do Município de Porto Alegre, cumprindo o que dispõe o inciso II do artigo 13 do Regimento Interno do TART, torna pública as pautas das sessões de julgamento da 2ª Câmara que serão realizadas nos dias 10, 15 e 17 de dezembro do corrente ano, às 14h, na sala de sessões do Tribunal, localizada nesta Capital, na Rua Uruguai 277 - 12º andar.

PAUTA PARA A SESSÃO DA 2ª CÂMARA DE 10 DE DEZEMBRO DE 2009

RECURSO VOLUNTÁRIO

CLAUDIO LOPES DE ALMEIDA

Assunto: ITBI-RECURSO DECISÃO DENEGATÓRIA

1) PROCESSO 001 101299 09 5 (001 012210 09 9, 001 057253 08 0)

Recorrente: CIC ADMINISTRAÇÃO E PARTICIPAÇÃO LTDA

RECURSO DE OFÍCIO

HELENA TEREZINHA DO AMARAL GOMES

Assunto: ITBI-RECONHECIMENTO DE IMUNIDADE

2) PROCESSO 001 104581 09 3

Recorrido: CCA ADMINISTRAÇÃO E PARTICIPAÇÕES LTDA

PAUTA PARA A SESSÃO DA 2ª CÂMARA DE 15 DE DEZEMBRO DE 2009

RECURSOS VOLUNTÁRIOS

DANIEL LETTI GRAZZIOTIN

Assunto: IPTU/TCL-RECURSO DECISÃO DENEGATÓRIA

1) PROCESSO 001 103304 09 6 (001 005919 09 6, 001 005920 09 4)

Recorrente: MARIA BEATRIZ DE FREITAS CARLUCCI

Assunto: IPTU/TCL-RECURSO DECISÃO DENEGATÓRIA

2) PROCESSO 001 103305 09 2 (001 005919 09 6, 001 005920 09 4)

Recorrente: MARIA BEATRIZ DE FREITAS CARLUCCI

PAUTA PARA A SESSÃO DA 2ª CÂMARA DE 17 DE DEZEMBRO DE 2009

RECURSOS VOLUNTÁRIOS

CLAUDIO LOPES DE ALMEIDA

Assunto: ITBI-RECURSO DECISÃO DENEGATÓRIA

1) PROCESSO 001 104271 09 4 (001 055262 04 0, 001 103232 09 5)

Recorrente: LUIZ DABLE E CIA LTDA

ANDREA MARIA DA SILVA CORREA

Assunto: IPTU-RECURSO DECISÃO DENEGATÓRIA

2) PROCESSO 001 103866 09 4 (001 016523 08 3)

Recorrente: LUIZ MELIBIO UIRAÇABA MACHADO

Porto Alegre, 7 de dezembro de 2009.

CESAR EMILIO SULZBACH, Coordenador da 2ª Câmara.

Prefeitura Municipal de Porto Alegre

SECRETARIA MUNICIPAL DA FAZENDA

RESULTADO DE JULGAMENTO

PREGÃO ELETRÔNICO 494/09

PROCESSO 001.046135.09.0

A ÁREA DE COMPRAS E SERVIÇOS, da Secretaria Municipal da Fazenda, informa o resultado de julgamento do Pregão Eletrônico acima.

JAIRO ANTONIO ZANATA. ITENS: 1, 3.

KVA SISTEMAS DE ENERGIA LTDA. ITEM: 5.

PPL COMÉRCIO E SERVIÇOS DE INFORMÁTICA LTDA. ITEM: 2.

ITENS FRACASSADOS: 4, 6.

Porto Alegre, 7 de dezembro de 2009.

JOSÉ OTÁVIO FERREIRA FERRAZ, Gestor.

EXTRATO DE CONTRATO

PROCESSO 001.047128.09.7

CONTRATANTE: Secretaria Municipal da Fazenda

CONTRATADA: Zell Ambiental Ltda.

OBJETO: Aquisição de dois detectores de gases para quatro gases simultâneos.

MODALIDADE: Pregão Eletrônico 530/09

DOTAÇÃO ORÇAMENTÁRIA: 0400.0400.17.0122.0104.2625.4490.

VALOR: R\$ 12.937,34

Porto Alegre, 7 de dezembro de 2009.

CRISTIANO ROBERTO TATSCH,
Secretário Municipal da Fazenda.

LICITAÇÃO FRACASSADA

PREGÃO ELETRÔNICO 581/09

PROCESSO 001.049145.09.6

A ÁREA DE COMPRAS E SERVIÇOS, da Secretaria Municipal da Fazenda, torna pública a desclassificação da única proposta apresentada, dando como FRACASSADA, a Licitação acima.

RESULTADO DE JULGAMENTO

PREGÃO ELETRÔNICO 597/09

PROCESSO 001.052497.09.7

A ÁREA DE COMPRAS E SERVIÇOS, da Secretaria Municipal da Fazenda, informa o resultado de julgamento do Pregão Eletrônico acima.

J.B. MARTINS. ITEM: 4.

MILRAU COMÉRCIO DE ARTIGOS PEDAGÓGICOS LTDA. ITENS: 3, 5, 8, 9.

ITENS FRACASSADOS: 1, 2, 6.

LICITAÇÃO FRACASSADA

PREGÃO ELETRÔNICO 547/09

PROCESSO 001.049051.09.1

A ÁREA DE COMPRAS E SERVIÇOS, da Secretaria Municipal da Fazenda, torna pública a desclassificação de todas as propostas apresentadas, dando como FRACASSADA, a Licitação acima.

Porto Alegre, 7 de dezembro de 2009.

JOSÉ OTÁVIO FERREIRA FERRAZ,
Gestor.

DISPENSA DE LICITAÇÃO 19/09

PROCESSO 001.046073.09.4

A ÁREA DE COMPRAS E SERVIÇOS informa que adquiriu, através de dispensa de licitação, os materiais abaixo como segue:

CONTRATANTE: Prefeitura Municipal de Porto Alegre.

OBJETO: casponfungina 50mg

ITEM 1: Cristal Distribuidora de Medicamentos Ltda

TOTAL DA COMPRA: R\$ 31.164,00

PRAZO DE ENTREGA: Cinco dias.

BASE LEGAL: Artigo 24 Inciso IV da Lei Federal 8666/93 alterada pela Lei 9032/93 e 8883/94.

<p>JOSÉ OTÁVIO FERREIRA FERRAZ, Gestor da Área de Compras e Serviços. RATIFICO: A dispensa decorrente da Compra Direta acima. Porto Alegre, 7 de dezembro de 2009.</p> <p>CRISTIANO ROBERTO TATSCH, Secretário Municipal da Fazenda.</p>	<h2>NOTIFICAÇÃO E INTIMAÇÃO</h2> <p>Não possuem efeito os editais, publicados nas páginas 8 e 9, da Edição 3659, do Diário Oficial de Porto Alegre, do dia 7 de dezembro de 2009, onde é intimado e notificado o contribuinte do ISSQN Splash Color Comércio de Materiais Fotográficos Ltda.,</p>	<p>Inscrição Municipal 168674.2.4, dos Autos de Infração e Lançamento números 182/2007, 203/2007 e 204/2007, devido à publicação indevida dos mesmos.</p> <p>FRANCISCO ANTONIO VASCONCELLOS AZEREDO, Agente Fiscal da Receita Municipal.</p>
---	---	---

<h3>EXTRATO DE ATAS</h3> <h4>PREGÃO ELETRÔNICO 749/08</h4> <p>A PREFEITURA MUNICIPAL DE PORTO ALEGRE, através da Secretaria Municipal da Fazenda/Área de Compras e Serviços, publica o extrato de atas para o Sistema de Registro de Preços de Reagentes para Realização de Testes de Triagem Neonatal, obtidos através do Pregão Eletrônico 749/08, Processo 001.067915.08.6, tendo como prazo de validade de um ano, a contar da data de assinaturas das atas, conforme fornecedores, itens, marcas e valores abaixo relacionados.</p> <p>MEDCARE SOLUÇÕES EM DIAGNOSTICOS LTDA. CNPJ: 05.130.48/001-95 Av. São Paulo, 1059 - São Geraldo - Porto Alegre/RS 27 de Fevereiro de 2009 ate 26 de Fevereiro de 2010</p> <table border="1"> <thead> <tr> <th>CÓDIGO</th> <th>MATERIAL</th> <th>MARCA</th> <th>P. REG.</th> </tr> </thead> <tbody> <tr> <td>1052695</td> <td>Microlancetas para coleta de amostra sanguínea para teste do pezinho para recém-nascidos, caixa com 250 unidades aproximadamente.</td> <td>Pontura/Caixa com 200 unidades</td> <td>11,89</td> </tr> </tbody> </table>	CÓDIGO	MATERIAL	MARCA	P. REG.	1052695	Microlancetas para coleta de amostra sanguínea para teste do pezinho para recém-nascidos, caixa com 250 unidades aproximadamente.	Pontura/Caixa com 200 unidades	11,89	<p>BIO-OXFORD IMPORTAÇÃO LTDA. CNPJ: 03.181.448/0001-47 Rua Pires de Oliveira, 827 - Chácara Santo Antônio - São Paulo/SP 3 de Marco de 2009 ate 2 de Marco de 2010</p> <table border="1"> <tr> <td>1065648</td> <td>Pesquisa de hemoglobinas-hemoglobinas variantes.</td> <td>Bio-Rad/com 1000 testes</td> <td>5200,00</td> </tr> </table> <p>SULLAB DISTRIBUIDORA DE PRODUTOS DIAGNÓSTICOS HOSPITALARES E FARMACÊUTICOS LTDA. CNPJ: 88.484.969/0001-26 Rua Quintino Bocaiúva, 27-loja 14-Floresta-Porto Alegre/RS 2 de Marco de 2009 ate 1 de Marco de 2010</p> <table border="1"> <tr> <td>1065614</td> <td>Kit reagente para dosagem de finilalanina-PKU.</td> <td>Neo PKU/ 4800 testes</td> <td>19.536,00</td> </tr> <tr> <td>1065622</td> <td>Dosagem de hormônio tireoestimulante neonatal TSH.</td> <td>Autodelfia Neo TSH/ 1152 testes</td> <td>7.188,48</td> </tr> <tr> <td>1065630</td> <td>Pesquisa de hemoglobinas-hemoglobinas variantes 1.</td> <td>Hemoglobin Grande/ 3600 testes</td> <td>17.820,00</td> </tr> <tr> <td>1065655</td> <td>Kit reagente para dosagem de tripsina imunoreagente com 1152 testes-IRT.</td> <td>Autodelfia Neo IRT/ 1152 testes</td> <td>7.188,48</td> </tr> </table> <p style="text-align: right;">JOSÉ OTÁVIO FERREIRA FERRAZ, Gestor.</p>	1065648	Pesquisa de hemoglobinas-hemoglobinas variantes.	Bio-Rad/com 1000 testes	5200,00	1065614	Kit reagente para dosagem de finilalanina-PKU.	Neo PKU/ 4800 testes	19.536,00	1065622	Dosagem de hormônio tireoestimulante neonatal TSH.	Autodelfia Neo TSH/ 1152 testes	7.188,48	1065630	Pesquisa de hemoglobinas-hemoglobinas variantes 1.	Hemoglobin Grande/ 3600 testes	17.820,00	1065655	Kit reagente para dosagem de tripsina imunoreagente com 1152 testes-IRT.	Autodelfia Neo IRT/ 1152 testes	7.188,48
CÓDIGO	MATERIAL	MARCA	P. REG.																										
1052695	Microlancetas para coleta de amostra sanguínea para teste do pezinho para recém-nascidos, caixa com 250 unidades aproximadamente.	Pontura/Caixa com 200 unidades	11,89																										
1065648	Pesquisa de hemoglobinas-hemoglobinas variantes.	Bio-Rad/com 1000 testes	5200,00																										
1065614	Kit reagente para dosagem de finilalanina-PKU.	Neo PKU/ 4800 testes	19.536,00																										
1065622	Dosagem de hormônio tireoestimulante neonatal TSH.	Autodelfia Neo TSH/ 1152 testes	7.188,48																										
1065630	Pesquisa de hemoglobinas-hemoglobinas variantes 1.	Hemoglobin Grande/ 3600 testes	17.820,00																										
1065655	Kit reagente para dosagem de tripsina imunoreagente com 1152 testes-IRT.	Autodelfia Neo IRT/ 1152 testes	7.188,48																										

 <h2>RESULTADO</h2> <h3>PREGÃO ELETRÔNICO 90/09</h3> <p>A FUNDAÇÃO DE ASSISTÊNCIA SOCIAL E CIDADANIA torna público o resultado da licitação indicada abaixo: PROCESSO 007.010318.09.7 OBJETO: Aquisição de Hortifrutigranjeiros para período de quatro meses. COMERCIAL DE ALIMENTOS JOSÉ EDUARDO LTDA. CNPJ: 88.215.777/0001-14 VALOR Total do Lote 1: R\$ 58.800,00 A ata na íntegra deste processo encontra-se disponível através do site; www.bb.com.br (opção governo), www.governo-e.com.br, ou www.licitacoes-e.com.br. Porto Alegre, 30 de novembro de 2009.</p> <h2>RESULTADO</h2> <h3>PREGÃO ELETRÔNICO 82/09</h3> <p>A FUNDAÇÃO DE ASSISTÊNCIA SOCIAL E CIDADANIA torna público o resultado da licitação indicada abaixo: PROCESSO 007.010293.09.4 OBJETO: Aquisição de impressos/formulários para programa PEMSE. PERFIL GRÁFICA E EDITORA LTDA.-ME CNPJ: 00.212.655/0001-23 VALOR Total do Lote 1: R\$ 3.300,00 A ata na íntegra deste processo encontra-se disponível através do site; www.bb.com.br (opção governo), www.governo-e.com.br, ou www.licitacoes-e.com.br. Porto Alegre, 24 de novembro de 2009.</p> <p style="text-align: center;">KEVIN KRIEGER, Presidente.</p> <h2>INEXIGIBILIDADE 27/09</h2> <h3>PROCESSO 007.010389.09.1</h3> <p>A FUNDAÇÃO DE ASSISTÊNCIA SOCIAL E CIDADANIA, com base no artigo 25, inciso II, combinado ao artigo 13, inciso VI da lei 8.666/93, torna público a contratação do profissional para realização de oficina de hortas, lavouras e plantas medicinais. CONTRATADO: Paulo Rodrigo da Silva Freitas NÚMERO DE HORAS: 16 VALOR TOTAL: R\$ 2.000,00 Porto Alegre, 3 de dezembro de 2009.</p> <p style="text-align: center;">GILBERT DA SILVA MUNHOZ, Diretor Administrativo, Ordenador de Despesas, em exercício. Ratifico a decisão do Diretor Administrativo, ordenador de despesas no que se refere à inexigibilidade de licitação, em conformidade com o processo 007.010389.09.1</p> <p style="text-align: center;">MARCO ANTONIO SEADI, Presidente, em exercício.</p>	<h2>Prefeitura Municipal de Porto Alegre</h2> <h3>FUNDAÇÃO DE ASSISTÊNCIA SOCIAL E CIDADANIA</h3> <h2>INEXIGIBILIDADE 28/09</h2> <h3>PROCESSO 007.010390.09.0</h3> <p>A FUNDAÇÃO DE ASSISTÊNCIA SOCIAL E CIDADANIA, com base no artigo 25, inciso II, combinado ao artigo 13, inciso VI da lei 8.666/93, torna público a contratação do profissional para realização de oficina de sabão, sabonete e piomocida. CONTRATADO: Paulo Rodrigo da Silva Freitas NÚMERO DE HORAS: 16 VALOR TOTAL: R\$ 2.000,00. Porto Alegre, 3 de dezembro de 2009.</p> <p style="text-align: center;">GILBERT DA SILVA MUNHOZ, Diretor Administrativo, Ordenador de Despesas, em exercício. Ratifico a decisão do Diretor Administrativo, ordenador de despesas no que se refere à inexigibilidade de licitação, em conformidade com o processo 007.010390.09.0</p> <p style="text-align: center;">MARCO ANTONIO SEADI, Presidente em exercício.</p> <h2>RESULTADO</h2> <h3>PREGÃO ELETRÔNICO 95/09</h3> <p>A FUNDAÇÃO DE ASSISTÊNCIA SOCIAL E CIDADANIA torna público o resultado da licitação indicada abaixo: PROCESSO 007.010348.09.3 OBJETO: Aquisição de alimentos não perecíveis. ATACADÃO COMÉRCIO DE GÊNEROS ALIMENTÍCIOS LTDA. CNPJ: 90.341.561/0001-47 - Lotes: 1 e 7. VALOR Total dos Lotes: R\$ 3.071,60</p> <p>SUPERMERCADO LINASSI LTDA. CNPJ: 88.774.922/0001-05 - Lotes: 2, 4, 5 e 6. VALOR Total dos Lotes: R\$ 7.723,50</p> <p>COOPERATIVA AGROPECUÁRIA PETRÓPOLIS LTDA. CNPJ: 91.589.507/0001-88 - Lote: 3 VALOR Total do Lote: R\$ 3.480,00</p> <p>PRODUTOS HOSPITALARES LTDA. CNPJ: 06.294.126/0001-00 - Lote 9 VALOR Total do Lote: R\$ R\$ 1.100,00</p> <p>LOTE 8: Revogado. A ata na íntegra deste processo encontra-se disponível através do site; www.bb.com.br (opção governo), www.governo-e.com.br, ou www.licitacoes-e.com.br. Porto Alegre, 7 de dezembro de 2009.</p> <h2>RESULTADO</h2> <h3>PREGÃO ELETRÔNICO 93/09</h3> <p>A FUNDAÇÃO DE ASSISTÊNCIA SOCIAL E CIDADANIA tor-</p>	<p>na público o resultado da licitação indicada abaixo: PROCESSO 007.010344.09.8 OBJETO: Aquisição de 179 cestas básicas para uso da Defesa Civil.</p> <p>SUPERMERCADO LINASSI LTDA. CNPJ: 88.774.922/0001-05 VALOR Total do Lote 1: R\$ 9.075,30 A ata na íntegra deste processo encontra-se disponível através do site; www.bb.com.br (opção governo), www.governo-e.com.br, ou www.licitacoes-e.com.br. Porto Alegre, 23 de novembro de 2009.</p> <h2>RESULTADO</h2> <h3>PREGÃO ELETRÔNICO 89/09</h3> <p>A FUNDAÇÃO DE ASSISTÊNCIA SOCIAL E CIDADANIA torna público o resultado da licitação indicada abaixo: PROCESSO 007.010325.09.3 OBJETO: Aquisição de lona plástica para Projeto Hortas, Lavouras e Plantas Medicinais. PLAMAX COMÉRCIO DE MATERIAIS DE CONSTRUÇÃO LTDA- ME CNPJ: 07.918.483/0001-57 VALOR Total do Lote: R\$ 2.950,00 A ata na íntegra deste processo encontra-se disponível através do site; www.bb.com.br (opção governo), www.governo-e.com.br, ou www.licitacoes-e.com.br.</p> <h2>PREGÃO ELETRÔNICO 117/09</h2> <p>A FUNDAÇÃO DE ASSISTÊNCIA SOCIAL E CIDADANIA torna público o Edital da licitação indicado abaixo: PROCESSO 007.010406.09.3 OBJETO: Aquisição de Impressora Multifuncional e Estabilizador. RECEBIMENTO das propostas: A partir do dia 8 de dezembro de 2009. ABERTURA das propostas: Às 13h30min do dia 21 de dezembro de 2009. INÍCIO da seção de disputa de preços: Às 14h do dia 21 de dezembro de 2009. TEMPO da disputa: controlado pelo pregoeiro e acrescido do tempo aleatório (randômico), determinado pelo sistema. Os procedimentos para acesso ao Pregão Eletrônico estão disponíveis através dos sites; www.portoalegre.rs.gov.br, www.bb.com.br (opção governo), www.governo-e.com.br, ou www.licitacoes-e.com.br. Os interessados deverão cadastrar senhas de acesso em qualquer agência do Banco do Brasil S/A. situada no Território Nacional. Informações poderão ser obtidas pelo fone: (0xx51) 3289.4948, ou pelo endereço eletrônico fasc.licitacoes@fasc.prefpoa.com.br Porto Alegre, 7 de dezembro de 2009.</p> <p style="text-align: center;">KEVIN KRIEGER, Presidente.</p>
---	---	---

 <h2>EXTRATO DE CARTA-CONTRATO</h2> <p>PROCESSO 002.081037.09.0 CONTRATANTE: Município de Porto Alegre através da EPO da</p>	<h2>Prefeitura Municipal de Porto Alegre</h2> <h3>SECRETARIA MUNICIPAL DE OBRAS E VIAÇÃO</h3> <p>Secretaria Municipal de Obras e Viação. CONTRATADA: Chalubb & Pires Ltda – Me. OBJETO: Remoção da cobertura, estrutura e instalações dos pavilhões dos fundos da Secretaria Municipal do Turismo – Local: Travessa do Carmo, 84 – Cidade Baixa – Porto Alegre - RS. PRAZO: 45 dias.</p>	<p>PREÇO: R\$ 29.580,00. DOTAÇÃO ORÇAMENTÁRIA: 2601-2567-449051 do exercício de 2009. Porto Alegre, 7 de dezembro de 2009..</p> <p style="text-align: right;">MAURICIO DZIEDRICKI, Secretário Municipal de Obras e Viação.</p>
--	---	---

CONCORRÊNCIA 002.081008.09-0 ATA DE JULGAMENTO DAS PROPOSTAS DE PREÇOS

OBJETO: Execução de infra-estrutura e pavimentação da Rua Frederico Mentz, entre as Ruas Graciano Camozatto e Adelino Machado de Souza – (500 m)

DATA: 7 de dezembro de 2009, às 14h.

LOCAL: Sala da Comissão Permanente de Licitações.

TEOR: Examinadas e verificados os cálculos das propostas apresentadas pelas empresas, conforme a Ata de Abertura das Propostas de Preços, de 1º de dezembro de 2009, decide a Comissão classificar as empresas na seguinte ordem: 1º Lugar: PEDRACON Mineração Ltda. – R\$ 1.489.980,80; 2º Lugar: CONTEERRA Construções e Terraplenagens Ltda. – R\$ 1.494.269,18; 3º Lugar: CONSTRULIX – Construções e Saneamento Ltda. – R\$ 1.528.316,05; 4º Lugar: DCS-CL Construtora e Pavimentadora Ltda. – R\$ 1.594.818,84; 5º Lugar: RUMO Engenharia Ltda. – R\$ 1.623.606,63; 6º Lugar: PONTUAL Engenharia Ltda. – R\$ 1.636.967,55; 7º Lugar: COESUL – Construtora Extremo Sul Ltda. – R\$ 1.644.027,10; 8º Lugar: CONSTRUTORA DA VINCI Ltda. – R\$ 1.652.815,35; 9º Lugar: ENCOSAN – Engenharia, Construções e Saneamento Ltda. – R\$ 1.685.685,35; 10º Lugar: CONSTRUTORA MINOSSO Ltda. – R\$ 1.698.277,24; 11º Lugar: SAMARQ Construção e Saneamento Ltda. – R\$ 1.730.675,29; 12º Lugar: PORTO OBRAS Ltda. – R\$ 1.734.677,00 e 13º Lugar: TONIOLO, BUSNELO S.A. – Túneis, Terraplenagens e Pavimentações - R\$ 1.739.156,78. Assim, a Comissão sugere a homologação e adjudicação do obje-

to desta Concorrência à empresa PEDRACON Mineração Ltda. por atender ao edital e ofertar o menor preço. Com a publicação deste julgamento fica aberto o prazo legal de cinco dias úteis, para interposição de recurso, conforme o disposto no inciso I e §§3º, do artigo 109, da lei 8.666/93 e alterações posteriores Nada mais havendo a tratar, foi lavrada a presente Ata, que vai assinada pelos membros da Comissão.

**ANTÔNIO MARCOS JEREMIAS, NAMUR CONCEIÇÃO
BOCHEHIN, ANDRÉ LUÍS WAYSS PINHEIRO.**

CONVITE 002.083016.09.0

OBJETO: Serviço de engenharia para reformulação e implantação da iluminação pública da Rua João Alfredo - Porto Alegre.

A SECRETARIA MUNICIPAL DE OBRAS E VIAÇÃO comunica aos interessados que se encontra aberto o Convite para execução dos serviços em epígrafe, com custo estimado de R\$ 148.169,70.

A documentação e propostas serão recebidas no dia 18 de dezembro de 2009 às 11h, na Sala de Reuniões da Coordenação de Apoio Técnico Administrativo – CATA da Secretaria Municipal de Obras e Viação, localizada na Av. Borges de Medeiros 2244 – 3º andar.

A despesa da referida Licitação correrá por conta da Dotação Orçamentária “1406-2367.339039”.

O edital poderá ser consultado e adquirido na íntegra através do site www.portoalegre.rs.gov.br/smov. Quaisquer dúvidas poderão ser dirimidas na Seção de Licitações da Secretaria Municipi-

pal de Obras e Viação através do fone (51)3289-8805.
Porto Alegre, 8 de dezembro de 2009.

MAURÍCIO DZIEDRICKI, Secretário.

INTERPOSIÇÃO DE RECURSO CONCORRÊNCIA 002.083010.09-2

OBJETO: Serviços de engenharia para manutenção do sistema de iluminação pública do Município de Porto Alegre.

A COMISSÃO PERMANENTE DE LICITAÇÕES, informa aos interessados que as empresas ATIVE ENGENHARIA LTDA., ENGELUZ ILUMINAÇÃO E ELETRICIDADE LTDA. e SADENCO SUL AMERICANA DE ENGENHARIA E COMÉRCIO LTDA. inter-puseram recursos, dentro do prazo legal, contra a decisão da Comissão quanto ao julgamento da habilitação na Concorrência em epígrafe.

Comunicamos que o inteiro teor dos mesmos encontram-se à disposição dos interessados na Comissão Especial de Licitações, no 3º andar do prédio sede da Secretaria Municipal de Obras e Viação, na sala da Comissão Permanente de Licitações, sito na Av. Borges de Medeiros 2244, e que de acordo com a Legislação pertinente a matéria, o prazo para contra-razões é de cinco dias úteis a contar desta publicação.

Porto Alegre, 4 de dezembro de 2009

ANTÔNIO MARCOS JEREMIAS,
Presidente da Comissão Permanente de Licitações.



EXTRATO DE TERMO ADITIVO

Extrato de Termo Aditivo 7 ao Contrato 15/07 - ELIC/CJURF
Concorrência 4/07 - ELIC/CJURF

CONTRATADA: Conterra Construções e Terraplenagens Ltda.

PROCESSO: 004.003703.07.0

FIRMADO em: 7 de dezembro de 2009.

REAJUSTE: Os valores dos serviços contratuais executados a partir de janeiro de 2009, ficam reajustados, em substituição ao

Prefeitura Municipal de Porto Alegre

DEPARTAMENTO MUNICIPAL DE HABITAÇÃO

constante no Termo Aditivo 5, firmado em 21 de agosto de 2009, refletindo a variação do índice do CESO da Secretaria Municipal de Obras e Viação.

PRAZO: Fica acrescido de 60 dias consecutivos, encerrando-se em 4 de fevereiro de 2010.

EXTRATO DE TERMO ADITIVO

Extrato de Termo Aditivo 8 ao Contrato 21/04 - ELIC/CJURF

Tomada de Preço 5/04 - ELIC/CJURF

CONTRATADA: Nutrilight Refeições Coletivas Ltda.

PROCESSO: 004.002085.04.6

FIRMADO em: 30 de novembro de 2009.

PRAZO: Fica acrescido de 20 dias consecutivos, encerrando-se em 11 de dezembro de 2009, podendo ser rescindido, antecipadamente, com aviso prévio de cinco dias.

Porto Alegre, 7 de dezembro de 2009.

HUMBERTO GOULART,
Diretor-Geral.



Prefeitura Municipal de Porto Alegre COMPANHIA CARRIS PORTO-ALEGRENSE PREGÃO 34/09

OBJETO: Aquisição parcelada de peças Cinpal.

A COMPANHIA CARRIS torna público que no dia 22 de dezembro de 2009, às 14h, procederá, nas suas dependências, a abertura do certame supramencionado. O edital e demais informações encontram-se à disposição dos interessados na Rua Albion, 385 ou pelo site <http://www.carris.com.br>.
Porto Alegre, 7 de dezembro de 2009.

ANTONIO LORENZI, Diretor-Presidente.



Prefeitura Municipal de Porto Alegre PROCURADORIA-GERAL DO MUNICÍPIO

DISPENSA DE LICITAÇÃO

PROCESSO 001.055920.09.8

CONTRATANTE: Município de Porto Alegre, através da Procuradoria-Geral do Município.

CONTRATADO: E D Azambuja & Cia Ltda - CGC – 73.865.008/0001-94

OBJETO: Aquisição de um refrigerador para Procuradoria-Geral do Município.

VALOR: R\$ 975,00

DOTAÇÃO ORÇAMENTÁRIA: 302-2522-449052420000-1219.

BASE LEGAL: Artigo 24, inciso I, da Lei Federal 8666/93.

Porto Alegre, 4 de dezembro de 2009.

JOÃO BATISTA LINCK FIGUEIRA,
Procurador-Geral do Município.



Prefeitura Municipal de Porto Alegre SECRETARIA MUNICIPAL DE COORDENAÇÃO POLÍTICA E GOVERNANÇA LOCAL

INEXIGIBILIDADE DE LICITAÇÃO

PROCESSO 001.049356.09.7

CONTRATANTE: Município de Porto Alegre

CONTRATADO: Magnetoscópio Produções Ltda

OBJETO: Prestação dos serviços de produção de conteúdo, gestão e consultoria de acompanhamento à participação da Prefeitura de Porto Alegre na Expo 2010 Xangai China, que realizar-se-á entre os dias 1º de maio à 31 de outubro do ano de 2010 na cidade de Xangai, na República Popular da China

VALOR: R\$ 922.736,65.

PERÍODO: Dezembro de 2009 a novembro de 2010.

DOTAÇÃO ORÇAMENTÁRIA: 1804-3390-35000100-1010 e 1804-3390-35000100-0001

FUNDAMENTO LEGAL: Artigo 25, II combinado com o artigo 13, I, III e IV, da Lei Federal 8.666/93.

Porto Alegre, 3 de dezembro de 2010.

**CLÊNIA MARANHÃO, Secretária Municipal de Coordenação
Política e Governança Local.**



Prefeitura Municipal de Porto Alegre COMPANHIA DE PROCESSAMENTO DE DADOS DO MUNICÍPIO DE PORTO ALEGRE RETIFICAÇÃO CONCORRÊNCIA 43/09

A COMPANHIA DE PROCESSAMENTO DE DADOS DO MUNICÍPIO DE PORTO ALEGRE torna público, com relação a contratação prestação de serviços de assistência odontológica, prótese, ortodontia, atendimento de emergência e/ou urgência, bem como aqueles que sejam considerados extraplano, sem carência, aos empregados e Diretores da Companhia de Processamento de Dados do Município de Porto Alegre, bem como seus respectivos dependentes, perfazendo um total estimado de 1.161 beneficiários, em respeito ao Acordo Coletivo vigente, conforme especificações constantes no Anexo I, deste Edital, as seguintes correções:

ITEM 6.3.2.2.: “Mediante a apresentação de comprovação de aptidão para prestação de serviços pertinente e compatível com o objeto da licitação, através de 01 (um) atestado fornecido por pessoas jurídicas de Direito Público ou Privado, que contemplem todos os procedimentos, sem exceção, que compõem o item 12 (doze) do Anexo I que trata dos serviços considerados extraplano.”

ITEM 6.3.6.: “Comprovação de que a licitante possui o número mínimo, conforme indicado no Anexo I, itens 11.11. e 11.12., de serviços radiológicos e pronto socorros credenciados na cidade de Porto Alegre – RS.”

Permanecem inalteradas as demais informações.

GIORGIA PIRES FERREIRA, Diretora Administrativa.



Prefeitura Municipal de Porto Alegre GABINETE DO PREFEITO

EXTRATO DE CONVÊNIO

CONVENIENTES: Município de Porto Alegre (Secretaria Municipal de Esportes, Recreação e Lazer, Conselho Municipal do Desporto, Secretaria Municipal da Fazenda) e Via Porto Veículos Ltda.

PROCESSO 42120

OBJETO: Projeto “II Festival de Skate Bike e Mountain Board Parque Marinha do Brasil 2009”.

BENEFICIÁRIO: Xtreme Sports produtora de eventos desportivos Ltda.

VALOR: R\$ 39.000,00.

BASE LEGAL: Lei Federal 8.666/93, Lei Complementar 530/05, Decretos 15.125 e 15.126, ambos de 2006.

Porto Alegre, 21 de outubro de 2009.

JOÃO BOSCO VAZ,
Secretário Municipal de esportes, recreação e lazer.



Prefeitura Municipal de Porto Alegre SECRETARIA MUNICIPAL DO MEIO AMBIENTE INEXIGIBILIDADE

PROCESSO 001.053835.09.3

CONTRATANTE: Prefeitura Municipal de Porto Alegre através da Secretaria Municipal do Meio Ambiente.

CONTRATADA: Luiz Fernando Kruter Santos.

OBJETO: Apresentação musical na 5ª edição do projeto “O Povo na Praça –13 de dezembro de 2009 – Praça Major Joaquim Queiroz”.

PRAZO: Imediato

DOTAÇÃO ORÇAMENTÁRIA: 2000-2004-2365-339039230100-1211

VALOR: R\$ 6.900,00.

BASE LEGAL: Artigo 25, inciso III, da Lei 8.666/93 e suas alterações posteriores.

Porto Alegre, 8 de dezembro de 2009.

PROFESSOR GARCIA,
Secretário Municipal do Meio Ambiente.

Novos investimentos no Porto Seco chegam a R\$ 12 milhões

Edu Andrade – Banco de Imagens – PMPA



Porto Seco gerou mais de 2,5 mil postos de trabalho

O Complexo do Porto Seco, localizado na Zona Norte, está recebendo mais uma empresa que comporta 100 empregos diretos. O novo empreendimento

ocupa área de 3 mil m² nos últimos lotes licitados pela Secretaria Municipal da Produção, Indústria e Comércio (Smic), localizados na avenida Willy Eugênio Fleck. Os novos investimentos atingem R\$ 12 milhões. Apenas

uma transportadora investe R\$ 4,5 milhões. Em 2008, eram 28 empresas em atividade e hoje são 33 transportadoras. Outras três empresas estão em ampliação.

No Porto Seco (avenida Plínio Kroeff, 1000, Sarandi) há 2,5 mil postos de trabalho em transportadoras de cargas fracionadas e operadoras de logística, que ocupam uma área de 957 mil metros quadrados. O impulso econômico foi dado com a qualificação da infraestrutura trazida pelo programa Cresce Porto Alegre, gerenciado pela Smic, um dos 12 programas estratégicos do modelo de gestão da prefeitura.

Desde 2005, a Smic licitou mais de 400 mil metros quadrados de área. Em 2006, foram feitas melhorias no complexo, como estacionamento para caminhões de transportadoras e autônomos, vestiário, sala de lazer, cozinha com autoatendimento, venda de valepedágio, serviço de agenciamento de carga e vigilância 24 horas, restaurante para os fun-

cionários das transportadoras e serviço de vigilância compartilhado entre as empresas.

Empregos — “Estamos completando 2009 com 33 grandes transportadoras”, diz o secretário municipal da Produção, Indústria e Comércio. Segundo ele, a previsão é de que, nos próximos dois anos, mais 10 empresas estejam funcionando no local. Dados da Associação dos Transportadores do Porto Seco (APS) mostram que, em 2008, circulavam 400 mil caminhões e, em 2009, são 410 mil. O volume de cargas transportadas em 2008 foi de 15,4 toneladas. Em 2009, foi ampliado para mais de 16,2 mil toneladas.

“Foram gerados cerca de 2,5 mil empregos diretos e 1,9 mil indiretos”, informa o executivo do Porto Seco, Jackson Santa Helena. Em 2008, eram 1,8 mil empregos diretos gerados no Complexo. Segundo Jackson Santa Helena, com a implantação de novas empresas, mais 700 empregos diretos e 400 indiretos serão gerados.

DMLU combate focos de lixo e esclarece população

Uma pesquisa realizada pela Assessoria Comunitária (Asscom) do Departamento Municipal de Limpeza Urbana (DMLU) mostra que o combate aos pontos de acúmulo de lixo na cidade teve um total de 83 ações de conscientização nas comunidades, nos últimos 12 meses.

Neste tipo de ação, uma equipe de seis servidores distribui folhetos com informações sobre as coletas domiciliar e seletiva e com orientações gerais sobre como se deve proceder com o lixo. Também orienta diretamente os moradores, frequentemente na companhia de lideranças das comunidades, além de empregar um carro-som para difusão de mensagens informativas.

Bota Fora — Na divulgação do programa Bota Fora, que torna possível a remoção de entulhos nas vilas populares, a Asscom esteve pre-

sente nas 199 comunidades em 2009, orientando os moradores descartar materiais inúteis, que não são recolhidos pelas coletas domiciliar e seletiva. Essa divulgação é feita sempre às vésperas da chegada das equipes operacionais.

A Asscom também participa de eventos especiais como o Acampamento Farroupilha, Feira de Economia Popular Solidária, Semana do Servidor Público e Semana Municipal de Ciência e Tecnologia.

Programa Bota Fora esteve presente em 199 comunidades este ano



Divulgação/DMLU – Banco de Imagens – PMPA

Quartas na Dança apresenta o espetáculo “In Concert”

O Quartas na Dança trará ao palco do Teatro Renascença (avenida Érico Veríssimo, 307), neste dia 9, às 20h, o espetáculo “In Concert”, do Centro de Arte de Porto Alegre. A apresentação mescla técnicas do ballet clássico e do jazz em coreografias do repertório tradicional de ballet e outras performances modernas, além de coreografias criadas especialmente para o evento, destacando-se a moderna versão do ballet Paqueta e África, coreografia em jazz com ritmo tribal. O espetáculo é apresentado intercalando estilos com solos, duos, conjuntos e grupos, com a dinâmica característica dos trabalhos dirigidos por Aldo Gonçalves.

O projeto é uma promoção do Centro de Dança da Secretaria Municipal da Cultura

com o objetivo de destacar a diversificada e qualificada produção de dança profissional da cidade. A iniciativa é realizada uma vez por mês, com entrada franca, e já proporcionou ao público montagens coreográficas de dança contemporânea, jazz, dança indiana, folclore, contato-improvisação, flamenco e dança de rua.

A primeira apresentação de 2010 do Quartas na Dança está prevista para o mês de março, dentro das comemorações do aniversário de Porto Alegre.

Ficha técnica

Direção e coreografia: Aldo Gonçalves.
Figurinos: Nilma Corrêa e Marcela Corrêa.
Cenografia: Carmen More. Iluminação:

Taylor Araújo. Sonorização: Heloísa Bertoli. Bailarinos: Aldo Gonçalves, Bruna Borges dos Santos, Caroline de Araújo Barroco, Danielle Schroeder, Daniellen Machado, Francielle Sato, Igor Zorzela, Ingrid Sant’Ana, Kellen Cruz, Kyrie Isnardi, Laura Labarthe de Andrade, Luiza More, Manoela Marimon, Marcela Corrêa, Maria Cláudia Mendes, Pâmela dos Santos, Paula Aldado Valdez e Sommer Silveira.

A apresentação mescla técnicas do ballet clássico e do jazz

Cintia Bracht/Divulgação – Banco de Imagens – PMPA





DIÁRIO OFICIAL PORTO ALEGRE

Órgão de divulgação do Município – Ano XIV – Edição 3661 – Quarta-feira, 9 de Dezembro de 2009

Ações e obras promovem a revitalização do Dilúvio

Pesquisa recente do Departamento Municipal de Água e Esgotos (Dmae) comprovou que a qualidade da água na sub-bacia D-11 do Dilúvio melhorou após a instalação do interceptor de esgoto sanitário do arroio São Vicente. Foram investidos cerca de R\$ 796 mil na implantação de redes separadoras, coletores-tronco e interceptores de esgotos domésticos nas ruas São Vicente, Felipe de Oliveira, Santa Cecília, Dona Eugênia, Vicente da Fontoura, Lucas de Oliveira, Dona Eugênia e nas avenidas Protásio Alves e Neuza Brizola.

O conjunto de obras executado entre novembro de 2006 e agosto do ano passado auxiliou a separação dos esgotos cloacal e pluvial na região. Segundo os pesquisadores do Dmae, as amostras coletadas em 2008, após a implantação do interceptor, apresentaram resultados melhores que as anteriores, coletadas entre 2005 e 2007. Nos dois períodos, foi realizado um total de 2003 análises, considerando-se 27 parâmetros que indicam a presença de carga orgânica (poluição).

Esgoto Certo — Outra iniciativa que contribui para a preservação das águas do arroio é o Programa Esgoto Certo, vigente desde 1996. Mediante autorização dos moradores, os técnicos do Dmae vão de casa em casa e realizam testes com corante para identificar se o esgoto domiciliar está ligado na rede cloacal. Caso a ligação esteja irregular (na rede pluvial), os moradores são orientados a efetuar a correção.

Na sub-bacia D-11 do Dilúvio, a ação do Esgoto Certo contou com a parceria da

Equipe de Educação Ambiental do Dmae, que distribuiu panfletos e conversou com as pessoas sobre a correta destinação dos resíduos sólidos e outras práticas sustentáveis. O Dmae participa ainda do Pró-Dilúvio, o Programa para a Despoluição da Bacia do Arroio Dilúvio, coordenado pela Secretaria Municipal do Meio Ambiente (Smam).

Arroio — Ao longo da avenida Ipiranga corre o arroio Dilúvio, que tem extensão total de 17,6km, desde a nascente, no município de Viamão, até a foz no Lago Guaíba. Sua bacia hidrográfica possui 83,7km² de área onde vive cerca de um terço da população de Porto Alegre. Tamaña densidade demográfica causa um considerável impacto ao arroio.



Servidores do DMLU participam da limpeza do arroio Dilúvio

Divulgação/DMLU – Banco de Imagens – PMPA

Ampliação da Voluntários da Pátria começa hoje

Com um teste de escavação de 100 metros, começam hoje, às 9h, as primeiras intervenções para o prolongamento da rua Voluntários da Pátria, no trecho entre a rótula da rua Dona Teodora e a avenida Leopoldo Brentano, numa extensão de 1,6 km. A obra é de responsabilidade da Concepa, como

contrapartida ao município pela concessão da autoestrada Porto Alegre-Osório, a Freeway, e faz parte das melhorias previstas no Projeto Integrado Entrada da Cidade (Pic) do programa estratégico Transforma Porto Alegre.

O principal entrave para o início das obras foi superado a partir da remoção de material não-inerte retirado do local, que será depositado pelo Departamento Municipal de Limpeza Urbana no aterro sanitário de Minas do Leão. A infraestrutura já foi executada em parte do local e a previsão da Concepa é que em janeiro comece a pavimentação do trecho ampliado, que terá duas pistas de 10,5 metros cada.

André Netto – Banco de Imagens – PMPA

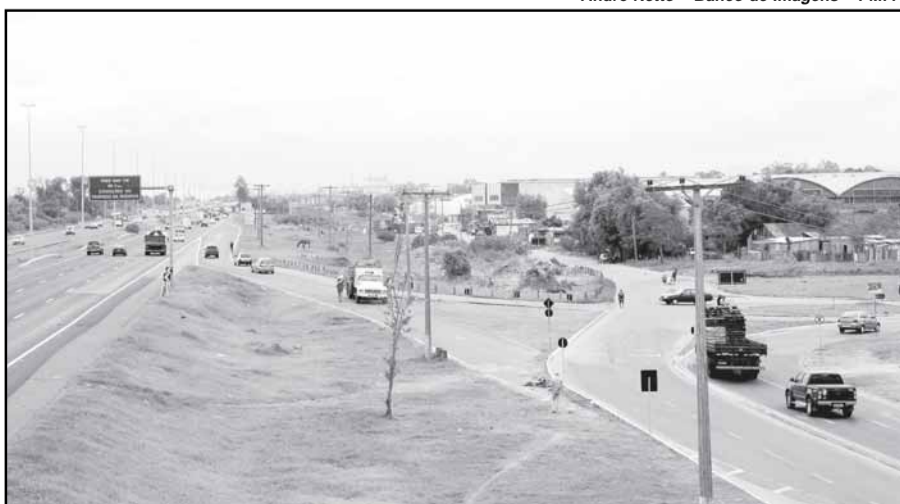

O trecho a ser ampliado terá duas pistas de 10,5 metros cada

Feira do Vinil

Mais uma edição da Feira do Vinil é promovida pela Secretaria Municipal da Produção, Indústria e Comércio (Smic) no segundo andar do Mercado Público. Até sábado, são mais de 30 mil discos à venda. Das 9h às 19h30, a feira comercializa, clássicos e raridades de rock, MPB, jazz, blues e música tradicionalista. Os preços variam de R\$ 5 a R\$ 200. O coordenador Natanael Peres informa que o gênero mais procurado é o rock, com Elvis Presley, Janis Joplin e Beatles. A procura também é grande por discos de pop rock em geral.

Ricardo Stricher – Banco de Imagens – PMPA



Guarda-parques

Em cumprimento ao Plano de Manejo da Reserva Biológica do Lami José Lutzenberger, foram adquiridos equipamentos para uso nas ações de proteção realizadas pelos guarda-parques. O objetivo é coibir ações infratoras que causam danos à flora e à fauna.

Com recursos oriundos do Termo de Compensação Vegetal, a Secretaria Municipal do Meio Ambiente (Smam) adquiriu lanternas cefálicas, lanternas de mão e refletor. Os materiais serão utilizados em rondas a pé e com auxílio de embarcações.

A gerente da unidade, bióloga Patrícia Witt, explica que os guarda-parques frequentaram cursos junto à Delegacia da Capitania dos Portos da Marinha do Brasil, e possuem habilitação específica para a condução de embarcações oficiais a serviço do município.

Divulgação/Smam – Banco de Imagens – PMPA



Educadores ambientais

A Equipe de Educação Ambiental da Smam promove nesta quinta-feira curso para multiplicadores ambientais. O curso tem o intuito de sensibilizar e implementar a educação ambiental na sociedade como uma proposta continuada e é desenvolvido das 8h30 às 17h30, no Orquidário do Parque Farroupilha.

As inscrições estão abertas e informações podem ser obtidas pelo endereço eletrônico educacaoambiental@smam.prefpoa.br e pelo telefone 3289-7580. Pede-se a doação de um litro de leite integral, a ser levado ao

Ricardo Stricher – Banco de Imagens – PMPA



Asilo Padre Cacique. São oferecidas 20 vagas e certificado de participação. Os participantes devem levar canetas e caneca, além de vestirem roupas confortáveis, uma vez que será feita trilha e dinâmicas para sensibilização.

EXECUTIVO

LEIS

LEI Nº 10.778, DE 1º DE DEZEMBRO DE 2009.

Denomina Avenida Amir Domingues o logradouro público cadastrado conhecido como Estrada Embratel, localizado no Bairro Cascata.

O PREFEITO MUNICIPAL DE PORTO ALEGRE

Faço saber que a Câmara Municipal aprovou e eu, no uso das atribuições que me confere o inciso II do artigo 94 da Lei Orgânica do Município, sanciono a seguinte Lei:

Art. 1º Fica denominado Avenida Amir Domingues o logradouro público cadastrado conhecido como Estrada Embratel, localizado no Bairro Cascata, nos termos da Lei Complementar nº 320, de 2 de maio de 1994, e alterações posteriores.

Parágrafo único. As placas denominativas conterão, abaixo do nome do logradouro, os seguintes dizeres: Radialista e Repórter Emérito.

Art. 2º Esta Lei entra em vigor na data de sua publicação.

PREFEITURA MUNICIPAL DE PORTO ALEGRE, 1º de dezembro de 2009.

José Fogaça,
Prefeito.

Márcio Bins Ely,
Secretário do Planejamento Municipal.

Registre-se e publique-se.

Clóvis Magalhães,
Secretário Municipal de Gestão e Acompanhamento Estratégico.

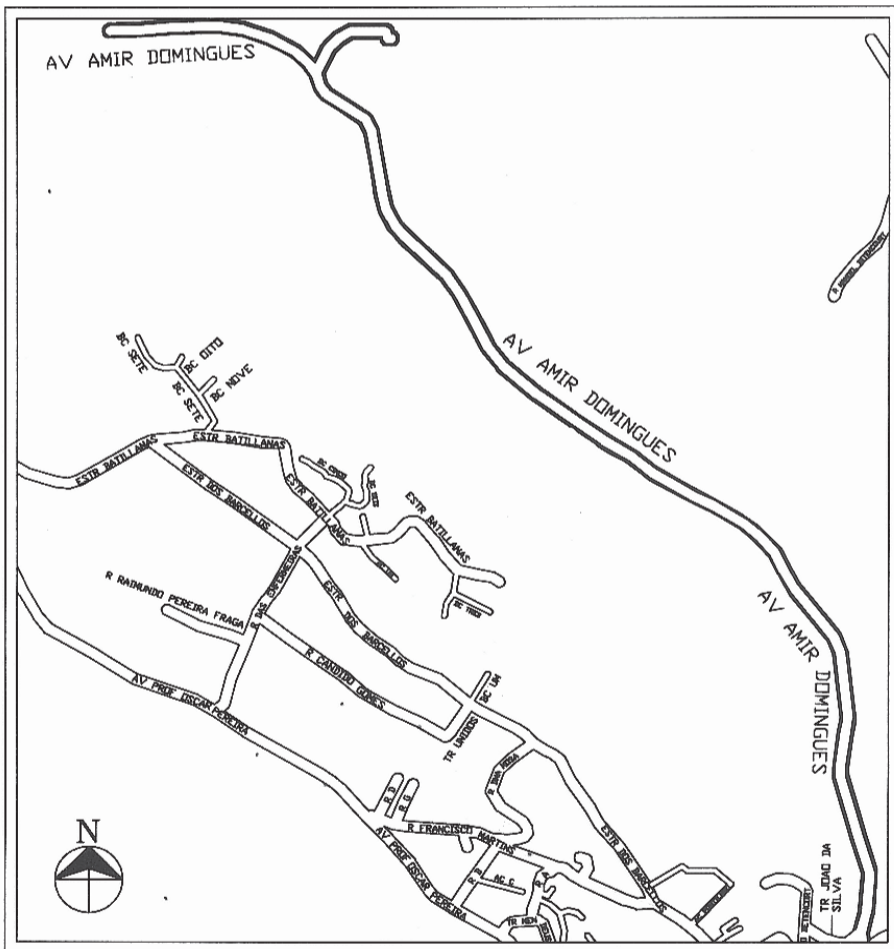

LEI Nº 10.779, DE 1º DE DEZEMBRO DE 2009.

Denomina Rua Ponta Delgada o logradouro público cadastrado conhecido como Rua 7174, localizado no Bairro Restinga.

O PREFEITO MUNICIPAL DE PORTO ALEGRE

Faço saber que a Câmara Municipal aprovou e eu, no uso das atribuições que me confere o inciso II do artigo 94 da Lei Orgânica do Município, sanciono a seguinte Lei:

Art. 1º Fica denominado Rua Ponta Delgada o logradouro público cadastrado conhecido como Rua 7174, localizado no Bairro Restinga, nos termos da Lei Complementar nº 320, de 2 de maio de 1994, e alterações posteriores.

Parágrafo único. As placas denominativas conterão, abaixo do nome do logradouro, os seguintes dizeres: Cidade Açoriana.

Art. 2º Esta Lei entra em vigor na data de sua publicação.

PREFEITURA MUNICIPAL DE PORTO ALEGRE, 1º de dezembro de 2009.

José Fogaça,
Prefeito.

Márcio Bins Ely,
Secretário do Planejamento Municipal.

Registre-se e publique-se.

Clóvis Magalhães,
Secretário Municipal de Gestão e Acompanhamento Estratégico.

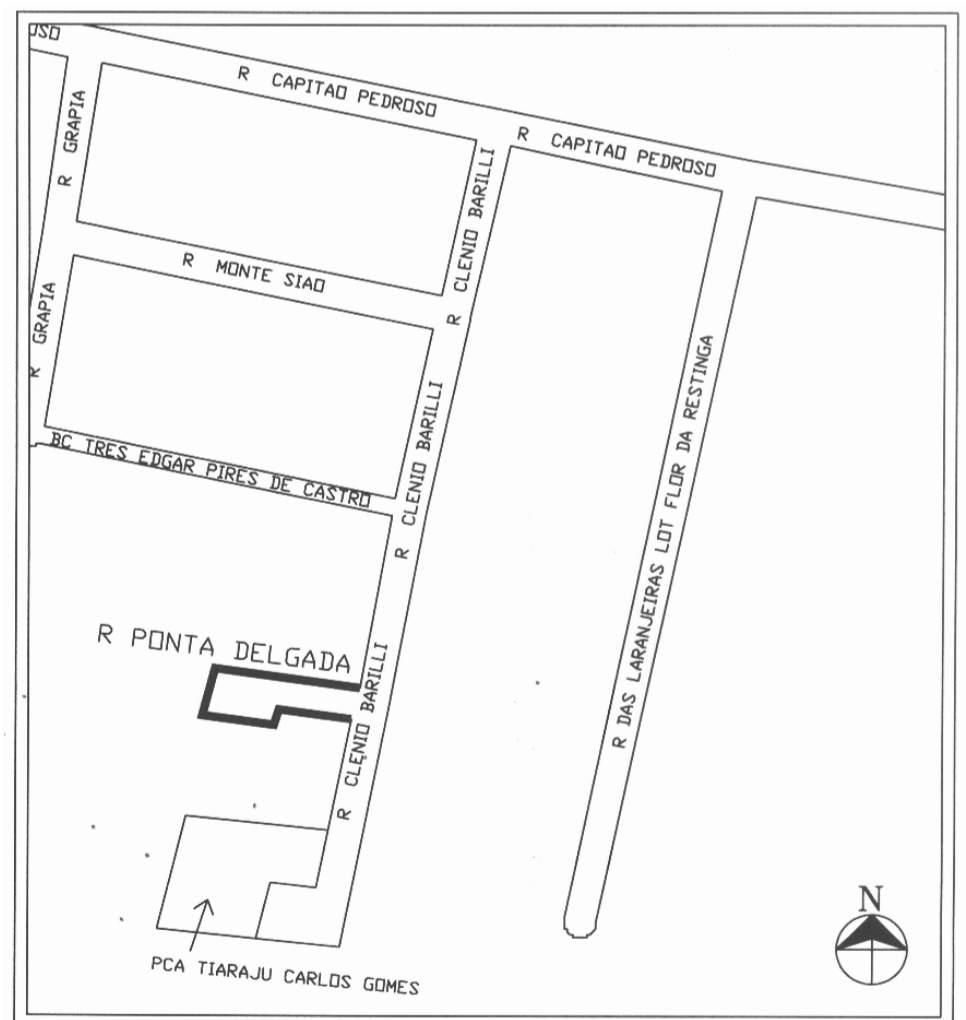

LEI Nº 10.780, DE 1º DE DEZEMBRO DE 2009.

Denomina Rua José Barcellos Garcia o logradouro público cadastrado conhecido como Rua 3139 – Loteamento Residencial São Francisco –, localizado no Bairro Rubem Berta.

O PREFEITO MUNICIPAL DE PORTO ALEGRE

Faço saber que a Câmara Municipal aprovou e eu, no uso das atribuições que me confere o inciso II do artigo 94 da Lei Orgânica do Município, sanciono a seguinte Lei:



PREFEITURA MUNICIPAL DE PORTO ALEGRE

Diário Oficial de Porto Alegre

Órgão de Divulgação Oficial do Município de Porto Alegre

Criado pelo Decreto nº 11.226 de 14 de Março de 1995

www.portoalegre.rs.gov.br

PREFEITO MUNICIPAL: José Fogaça

SECRETARIA MUNICIPAL DA ADMINISTRAÇÃO: Secretária: Sônia Mauriza Vaz Pinto

GERENTE DO DIÁRIO OFICIAL: Jornalista Tamara Maria Costa Pereira - Fone: 3289.1231

ENDEREÇO: Rua Siqueira Campos, 1300 – 7º andar – CEP 90010-907

diariooficial@sma.prefpoa.com.br – Fax 3289-1248

ASSINATURAS, VENDAS E DISTRIBUIÇÃO: Paulo Colbert Rosa Kerche – Fone 3289-1230

ASSINATURA ANUAL: R\$ 65,00 – SEMESTRAL: R\$ 32,50 – AVULSO: R\$ 0,50

EDIÇÃO GRÁFICA E IMPRESSÃO: CORAG – Companhia Rio-grandense de Artes Gráficas

Art. 1º Fica denominado Rua José Barcellos Garcia o logradouro público cadastrado conhecido como Rua 3139 – Loteamento Residencial São Francisco –, localizado no Bairro Rubem Berta, nos termos da Lei Complementar nº 320, de 2 de maio de 1994, e alterações posteriores.

Parágrafo único. As placas denominativas conterão, abaixo do nome do logradouro, os seguintes dizeres: Coronel PM e Médico Humanitário.

Art. 2º Esta Lei entra em vigor na data de sua publicação.

PREFEITURA MUNICIPAL DE PORTO ALEGRE, 1º de dezembro de 2009.

José Fogaça,
Prefeito.

Márcio Bins Ely,
Secretário do Planejamento Municipal.

Registre-se e publique-se.
Clóvis Magalhães,
Secretário Municipal de Gestão e
Acompanhamento Estratégico.

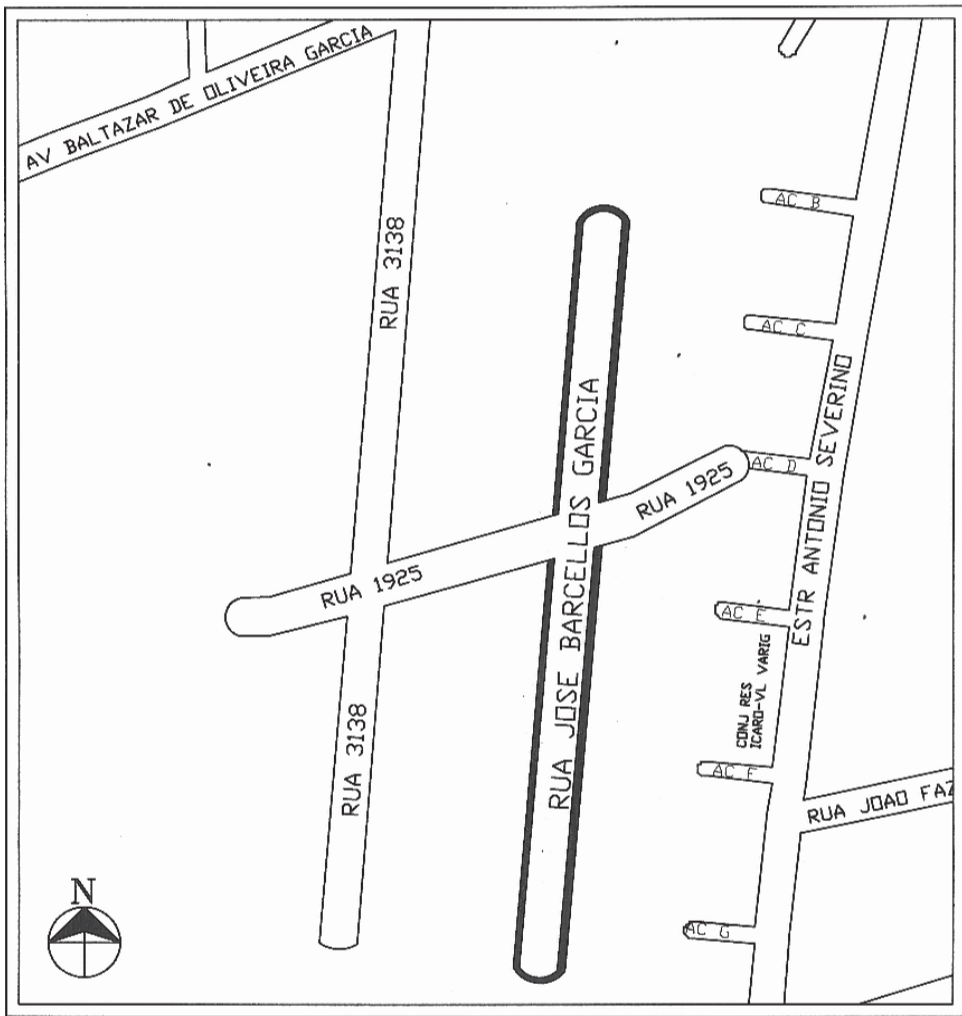

LEI Nº 10.781, DE 1º DE DEZEMBRO DE 2009.

Concede o título honorífico de Cidadã de Porto Alegre à senhora Telia Negrão Tonhozi.

O PREFEITO MUNICIPAL DE PORTO ALEGRE

Faço saber que a Câmara Municipal aprovou e eu, no uso das atribuições que me confere o inciso II do artigo 94 da Lei Orgânica do Município, sanciono a seguinte Lei:

Art. 1º Fica concedido o título honorífico de Cidadã de Porto Alegre à senhora Telia Negrão Tonhozi, nos termos da Lei nº 9.659, de 22 de dezembro de 2004.

Art. 2º Esta Lei entra em vigor na data de sua publicação.

PREFEITURA MUNICIPAL DE PORTO ALEGRE, 1º de dezembro de 2009.

José Fogaça,
Prefeito.

Registre-se e publique-se.
Clóvis Magalhães,
Secretário Municipal de Gestão e
Acompanhamento Estratégico.

LEI Nº 10.782, DE 1º DE DEZEMBRO DE 2009.

Concede o título honorífico de Cidadão Emérito de Porto Alegre ao senhor Marcos Flávio Rolim.

O PREFEITO MUNICIPAL DE PORTO ALEGRE

Faço saber que a Câmara Municipal aprovou e eu, no uso das atribuições que me confere o inciso II do artigo 94 da Lei Orgânica do Município, sanciono a seguinte Lei:

Art. 1º Fica concedido o título honorífico de Cidadão Emérito de Porto Alegre ao senhor Marcos Flávio Rolim, nos termos da Lei nº 9.659, de 22 de dezembro de 2004.

Art. 2º Esta Lei entra em vigor na data de sua publicação.

PREFEITURA MUNICIPAL DE PORTO ALEGRE, 1º de dezembro de 2009.

José Fogaça,
Prefeito.

Registre-se e publique-se.
Clóvis Magalhães,
Secretário Municipal de Gestão e
Acompanhamento Estratégico.

LEI Nº 10.783, DE 2 DE DEZEMBRO DE 2009.

Concede o título honorífico de Cidadão de Porto Alegre ao senhor Earle Diniz Macarthy Moreira.

O PREFEITO MUNICIPAL DE PORTO ALEGRE

Faço saber que a Câmara Municipal aprovou e eu, no uso das atribuições que me confere o inciso II do artigo 94 da Lei Orgânica do Município, sanciono a seguinte Lei:

Art. 1º Fica concedido o título honorífico de Cidadão de Porto Alegre ao senhor Earle Diniz Macarthy Moreira, nos termos da Lei nº 9.659, de 22 de dezembro de 2004.

Art. 2º Esta Lei entra em vigor na data de sua publicação.

PREFEITURA MUNICIPAL DE PORTO ALEGRE, 2 de dezembro de 2009.

José Fogaça,
Prefeito.

Registre-se e publique-se.
Clóvis Magalhães,
Secretário Municipal de Gestão e
Acompanhamento Estratégico.

LEI Nº 10.784, DE 4 DE DEZEMBRO DE 2009.

Altera a letra b do item Recrutamento da Classe Assessor para Assuntos Jurídicos do Anexo II da Lei nº 6.203, de 3 de outubro de 1988 – que estabelece o Plano Classificado de Cargos dos Funcionários do Departamento Municipal de Água e Esgotos, dispõe sobre o Plano de Pagamento e dá outras providências –, e alterações posteriores, alterando requisitos de recrutamento para os cargos dessa Classe.

O PREFEITO MUNICIPAL DE PORTO ALEGRE

Faço saber que a Câmara Municipal aprovou e eu, no uso das atribuições que me confere o inciso II do artigo 94 da Lei Orgânica do Município, sanciono a seguinte Lei:

Art. 1º Fica alterada, no Anexo II da Lei nº 6.203, de 3 de outubro de 1988, e alterações posteriores, a letra b do item Recrutamento da Classe Assessor para Assuntos Jurídicos, conforme segue:

“CLASSE: ASSESSOR PARA ASSUNTOS JURÍDICOS

.....

RECRUTAMENTO:

b) Requisitos:

1. Instrução formal: habilitação legal para o exercício da profissão de advogado;

2. Idade: 18 anos completos; e

.....” (NR)

Art. 2º Esta Lei entra em vigor na data de sua publicação.

PREFEITURA MUNICIPAL DE PORTO ALEGRE, 4 de dezembro de 2009.

José Fogaça,
Prefeito.

Sônia Vaz Pinto,
Secretária Municipal de Administração.

Registre-se e publique-se.
Clóvis Magalhães,
Secretário Municipal de Gestão e
Acompanhamento Estratégico.

LEI Nº 10.785, DE 7 DE DEZEMBRO DE 2009.

Institui como Área Especial de Interesse Institucional a área denominada Terminal Alameda, localizada no Bairro Vila João Pessoa, e determina que nessa área sejam instalados equipamentos urbanos públicos voltados à segurança, à cultura, à saúde e ao lazer.

O PREFEITO MUNICIPAL DE PORTO ALEGRE

Faço saber que a Câmara Municipal aprovou e eu, no uso das atribuições que me confere o inciso II do artigo 94 da Lei Orgânica do Município, sanciono a seguinte Lei:

Art. 1º Fica instituída como Área Especial de Interesse Institucional, com base nos arts. 73 e 74 da Lei Complementar nº 434, de 1º de dezembro de 1999 – Plano Diretor de Desenvolvimento Urbano Ambiental –, e alterações posteriores, a área denominada Terminal Alameda, localizada no Bairro Vila João Pessoa.

Art. 2º Com base nos incs. I e II do art. 72 da Lei Complementar nº 434, de 1999, e alterações posteriores, serão prioritariamente instalados na área de que trata o art. 1º desta Lei equipamentos urbanos públicos voltados a:

I – segurança;

II – cultura;

III – saúde; e

IV – lazer.

Art. 3º Esta Lei entra em vigor na data de sua publicação.

PREFEITURA MUNICIPAL DE PORTO ALEGRE, 7 de dezembro de 2009.

José Fogaça,
Prefeito.

Márcio Bins Ely,
Secretário do Planejamento Municipal.

Registre-se e publique-se.
Clóvis Magalhães,
Secretário Municipal de Gestão e
Acompanhamento Estratégico.

EXECUTIVO PESSOAL

endereço eletrônico: diariooficial@sma.prefpoa.com.br

Atos**SECRETÁRIA MUNICIPAL DE ADMINISTRAÇÃO, no uso de suas atribuições legais,**

ADMITE os servidores constantes no quadro a seguir, que faz parte integrante do presente Ato, para exercerem as funções correspondentes às atividades de agente de combate às endemias, junto à Secretaria Municipal de Saúde, a contar das respectivas datas. O exercício da função pode exigir a prestação de serviços à noite, sábados, domingos e feriados, uso de uniforme e equipamento de proteção individual fornecidos pelo Município, bem como a prestação de serviço externo e desabrigado; atendimento ao público, pelo período de até 120 (cento e vinte) dias, com fundamento na Constituição Federal, art. 17, inciso II, da Lei Orgânica do Município de Porto Alegre, Art. 2º, Inciso II da Lei Municipal nº 7770, de 19.01.1996, Art. 16 da Lei Federal 11350/2006 e Emenda Constitucional nº 51/2006, tendo sua remuneração mensal calculada na forma dos arts. 6º, 7º e 9º da mesma Lei, através do Ato 1288 de 7.12.09 (processo 1.15901.09.2).

Nome	Matrícula	A contar de
ADRIANA CARDOSO	974204	19/10/2009
ALEXANDRE VARGAS ELISALDE	952865	19/10/2009
ANA CLAUDIA BECHTE PLATE	931771	19/10/2009
ANA CLAUDIA DA SILVA NASCIMENTO	863947	19/10/2009
ANDRE FEIJO STAFFEN	857285	20/10/2009
ANDREIA BLAZINA	914876	19/10/2009
ANDREIA LUZIA BARBOZA DE OLIVEIRA	904986	19/10/2009
ANDREIA SILVA DA SILVA	976316	22/10/2009
ARETUSA MEIRELES DE ASSIS DOS SANTOS	923154	19/11/2009
ARIANE ELISA CORREA STAMM	952040	29/10/2009
BELQUIS BEATRIZ DA SILVA	905292	20/10/2009

CARLENI FERNANDES CAMARGO	952324	9/11/2009
CRISTIANO VIEL NORCI	974113	19/10/2009
CYNTHIA MANYRA CORREA KNOENER	905358	27/10/2009
DEISI PINTO OLIVEIRA	952543	21/10/2009
DENISE FARIAS DA ROSA	952002	13/11/2009
EDISON LUIS KIRST DE MORAES	974472	19/10/2009
EDUARDO GONCALVES COLLIN	977199	13/11/2009
ELEN JIOVANA OLIVEIRA DA ROCHA	863716	20/10/2009
ELIANE CRISTINA SIQUEIRA BERRA	974381	19/10/2009
FABIANO AMADO PINHEIRO	878641	19/10/2009
FERNANDA GIORDANI	870927	19/10/2009
FERNANDA IASMYN NAMEN	974423	27/10/2009
FRANTIESCO FOLETTI	977333	13/11/2009
GUILHERME ALBUQUERQUE DOMINGUES	974400	19/10/2009
GUILHERME SOBRAL DEMCZUK	833153	19/10/2009
GUILMOR LADEIRA WEIMER	917350	20/10/2009
GUSTAVO LACERDA CAETANO	974411	19/10/2009
IGOR CHARAO	974459	20/10/2009
ISRAEL DE LIMA BARBOZA	976651	6/11/2009
JOAO MARCOS LIMA COIMBRA	917634	21/10/2009
KARINE KEMPF KUHN	457404	19/10/2009
KARINE SERPA	974460	22/10/2009
KELI CRISTIAN RENNER BORTOLOTTI	977217	13/11/2009
LAIS CABRAL MENEZES	905711	20/10/2009
LIVIA CARVALHO ALVES FARIAS	952579	22/10/2009
LUANA ALVES DE OLIVEIRA REIS	824395	6/11/2009
LUANA CARBUNCK PEREIRA DO AMARAL	952117	26/10/2009
LUCENA DIAS RODRIGUEZ	974551	22/10/2009
LUCIANE VIEIRA MACIEL	952488	20/10/2009
LUIS ALBERTO CORTE REAL	975531	22/10/2009
MARCELO MERLO FLORES	974563	19/10/2009

MARCIA MARQUES MARTINS	892133	19/10/2009
MARCOS SOARES DA SILVA	878951	22/10/2009
MARIA GELCI FERNANDES	974575	23/10/2009
MARIA LUCIA FONTOURA DA SILVA	863601	13/11/2009
MARIO AUGUSTO SCHEFFEL SOARES	905589	22/10/2009
MARIO LUIS GARCIA MARTINS	974927	27/10/2009
MARTHA LACERDA LEMOS	974540	21/10/2009
MIRIAM MAHLER	891700	26/10/2009
PRISCILA OLIVEIRA DA SILVA RODRIGUES	870332	26/10/2009
RAFAEL ADORNES DE OLIVEIRA	974680	21/10/2009
RENATA GARCIA WYSE	974666	20/10/2009
RICARDO GIL LOBATO	931813	28/10/2009
RODRIGO MAYA GUIMARAES	931795	19/10/2009
RODRIGO MOURA MELLO	977205	9/11/2009
RODRIGO SPERB	974642	20/10/2009
ROSANE FONTANA DE CAMARGO	923166	19/10/2009
SANDRA ROSANE DA SILVA	879141	6/11/2009
SANDRO BUSTAMANTE DOS SANTOS	879141	21/10/2009
SIMONE CESAR GONCALVES DE CASTRO	905681	19/10/2009
VANESSA BENTO LOPES	899036	6/11/2009
VIVIANE LUZIA PRESTES ANCHIETA	562534	19/10/2009
WAGNER STRONA LOUREIRO	974769	19/10/2009
WILLIAN FORTINI STAUDT	974721	19/10/2009
ZAILA MARIA GUTERRES MOREIRA	365595	26/10/2009

ADMITE os servidores constantes no quadro a seguir, que faz parte integrante do presente Ato, para exercerem as funções correspondentes às atividades de supervisor de campo, junto à Secretaria Municipal de Saúde, a contar das respectivas datas. O exercício da função pode exigir a prestação de serviços à noite, sábados, domingos e feriados, uso de uniforme e equipamento de proteção individual fornecidos pelo Município, bem como a prestação de serviço externo e desabrigado; atendimento ao público, pelo período de até 120 (cento e vinte) dias, com fundamento na Constituição Federal, art. 17, inciso II, da Lei Orgânica do Município de Porto Alegre, Art. 2º, Inciso II da Lei Municipal nº 7770, de 19.01.1996, Art. 16 da Lei Federal 11350/2006 e Emenda Constitucional nº 51/2006, tendo sua remuneração mensal calculada na forma dos arts. 6º, 7º e 9º da mesma Lei, através do Ato 1289 de 7.12.09 (processo 1.15901.09.2).

Nome	Matrícula	A contar de
ALINE SANDERS	904871	20/10/2009
DEBORA VIANNA ECKERT	974757	19/10/2009
DENISE BORGES MAZZILLI	785511	12/11/2009
JULIANA NUNES MAUTONE	975452	26/10/2009
LAIANA SILVEIRA BELTRAMI	974770	19/10/2009
MARGO MIRI	783710	4/11/2009
SILVANA VIZZOTTO	974710	21/10/2009

ADMITE a servidora THELMA DUARTE DELGADO BRANDOLT, matrícula 863777, para exercer as funções correspondentes às atividades de Biólogo – Supervisor Geral de Campo, junto à Secretaria Municipal de Saúde, a contar de 19/10/2009. O exercício da função poderá exigir a prestação de serviços à noite, sábados, domingos e feriados, uso de uniforme e equipamento de proteção individual fornecidos pelo Município, bem como a prestação de serviço externo e desabrigado; atendimento ao público; pelo período de até 120 (cento e vinte) dias, com fundamento na Constituição Federal, art. 17, inciso II, da Lei Orgânica do Município de Porto Alegre, Art. 2º, Inciso II da Lei Municipal nº 7770, de 19.01.1996, Art. 16 da Lei Federal 11350/2006 e Emenda Constitucional nº 51/2006, tendo sua remuneração mensal calculada na forma dos arts. 6º, 7º e 9º da mesma Lei, através do Ato 1290 de 7.12.09 (processo 1.15901.09.2).

DIRETOR-GERAL DO DEPARTAMENTO MUNICIPAL DE PREVIDÊNCIA DOS SERVIDORES PÚBLICOS DO MUNICÍPIO DE PORTO ALEGRE, no uso de suas atribuições legais,

CONCEDE pensão por morte, a contar de 04/07/2009, ao(s) dependente(s) de IRMA THEREZA ANTONINI ARRUDA, 6699.3, falecida em 04/07/2009, Estatutário, Assistente Administrativo, AA.1.04.06.D-10, 30h, da Secretaria Municipal da Fazenda, aposentada por tempo de serviço, com provento integral, Ato 1056, de 21/06/1985, Regime de Repartição Simples, com paridade, com ingresso em 03/06/1957, no valor total mensal, correspondente ao valor, acrescido de 70%, nos termos da EC 41/03, correspondente à totalidade do provento, da ex-servidora, rateado à razão de 100% a NEI SORIA ARRUDA, 6635.7, CPF 08237328000, cônjuge, com base no artigo 40, §§ 7º, inciso I e 8º da CF/88, com redação da E.C. 41/03, Lei Federal

10887/04, Portaria Interministerial MPS/MF 48/09, artigo 62, da LC 478/02, Decreto 14.414/03; Leis 9.870/05; Decreto 16.308/09. **OBSERVAÇÕES** (revisão de provento/outros): Processo 01.047213.96.5 – Gratificação GIA 04; Processo 01.005894.07.7 - GRFPO - valor bruto mensal, na data do óbito, variável e com ajuste anual cfe.art. 6º, do Decreto 15.437/06, resultando no valor líquido, face percentual proporcional de 5,82% ao redutor de 30%, nos termos da EC 41/03, sobre à totalidade do provento do ex-servidor. CPF do(a) ex-servidor(a): 56334028049, PASEP do(a) ex-servidor(a): 10042654553, através do Ato 655 de 14.10.09 (processo(s) 1.35506.09.1.). **“Ato sujeito a modificações, pendente de exame pelo Tribunal de Contas do Estado”**. Retificado.

CONCEDE pensão por morte, a contar de 06/09/2009, ao(s) dependente(s) de VILMAR MACHADO DOS SANTOS, 30181.2, falecido em 06/09/2009, Estatutário, Guarda Municipal, FV.2.02.04.D-7, 30h, do Departamento Municipal de Água e Esgotos, aposentado voluntariamente por idade, com provento proporcional a 12685/12775d avos, pelo Ato 493, de 30/04/2004, em Regime de Repartição Simples, sem paridade, com ingresso em 04/06/1954, no valor total mensal, correspondente a 100%, do provento do ex-servidor, rateado à razão de 42,5% a LUCIA REGINA GONÇALVES DOS SANTOS, 6629.0, CPF 67732291034, Cônjuge, 42,5% a LUCAS GONÇALVES DOS SANTOS, 6630.8, data-fim 14/5/2011, CPF 02682464084, filho, com base no artigo 40, §§ 7º, inciso I e 8º da CF/88, com redação da E.C. nº 41/03, artigo 62, da LC nº 478/02; Decreto nº 14.414/03; Leis nº 9.870/05; Decretos nº 16.308/09 e 16.390/09. Fica reservada a cota de 15% para outro possível pensionista. CPF do(a) ex-servidor(a): 31589090063, PASEP do(a) ex-servidor(a): 10713691570, através do Ato 661 de 15.10.09 (processo(s) 1.46386.09.2). **“Ato sujeito a modificações, pendente de exame pelo Tribunal de Contas do Estado”**. Retificado.

CONCEDE pensão por morte, a contar de 01/10/2009, ao(s) dependente(s) de NEUZA DA SILVA PRATES, 13380.1, falecido em 01/10/2009, Estatutário, Atendente, SA.1.09.04.C-05, 30h, da Secretaria Municipal de Saúde, aposentado por tempo de serviço, com provento integral, pelo Ato nº 959, de 16/06/1995, em Regime de Repartição Simples, sem paridade, com ingresso em 24/08/1979, no valor total mensal, correspondente a 100% do provento do ex-servidor, rateado a razão de 100% a DAMIÃO PRATES, 6646.4, CPF 06963358087, cônjuge, com base no artigo 40, §§ 7º, inciso I e 8º da CF/88, com redação da E.C. nº 41/03, artigo 62, da LC nº 478/02; Decreto nº 14.414/03; Leis nºs 9.870/05, 10.042/06; Decretos nºs 16.308/09 e 16.390/09. CPF do(a) ex-servidor(a): 33478317053, PASEP do(a) ex-servidor(a): 10251639646, através do Ato 688 de 3.11.09 (processo(s) 1.50375.09.1). **“Ato sujeito a modificações, pendente de exame pelo Tribunal de Contas do Estado”**. Retificado.

CONCEDE pensão por morte, a contar de 02/09/2009, ao(s) dependente(s) de PAULO ROBERTO MATTOS DA LUZ, 77772.2, falecido em 02/09/2009, Estatutário, Assistente Administrativo, AA.1.04.06.D-10, 30h, do Departamento de Esgotos Pluviais, aposentado por tempo de contribuição, com provento integral, pelo Ato nº 057, de 01/03/2007, em Regime de Repartição Simples, com paridade, com ingresso em 12/01/1981, no valor total mensal, correspondente a 100% do provento do ex-servidor, rateado a razão de, 50% a TANIA MARI MATTOS DA LUZ, 6655.5, CPF 20969597053, cônjuge, com base no artigo 40, §§ 7º, inciso I e 8º da CF/88, com redação das ECs. nº 41/03 e 47/05; artigo 62, da LC nº 478/02; Decreto nº 14.414/03; Leis nº 9.870/05 e 10.042/06; Decreto nº 16.308/09 e 16.390/09. Fica reservada a cota de 50% para outro possível pensionista. CPF do(a) ex-servidor(a): 12530514020, PASEP do(a) ex-servidor(a): 10039661978, através do Ato 710 de 12.11.09 (processo(s) 1.48755.09.5). **“Ato sujeito a modificações, pendente de exame pelo Tribunal de Contas do Estado”**. Retificado.

CONCEDE pensão por morte, a contar de 15/09/2009, ao(s) dependente(s) de ALONÇO GONÇALVES GARCIA, 598.3, falecido em 15/09/2009, Estatutário, Assistente Administrativo, AA.2.04.06.D-13, 30h, do Departamento Municipal de Água e Esgotos, aposentado por tempo de serviço, com provento integral, pelo Ato nº 572, de 28/06/1989, em Regime de Repartição Simples, sem paridade, com ingresso em 12.03.1956, no valor total mensal, correspondente a 100% do provento do ex-servidor, rateado a razão de, 100% a JOAQUINA DA SILVA GONÇALVES, 6654.8, CPF 00821227092, cônjuge, com base no artigo 40, §§ 7º, inciso I e 8º da CF/88, com redação da E.C. nº 41/03, artigo 62, da LC nº 478/02; Decreto nº 14.414/03; Leis nº 9.870/05 e 10.042/06; Decreto nº 16.308/09 e 16.390/09. CPF do(a) ex-servidor(a): 01123084068, PASEP do(a) ex-servidor(a): 10025535940, através do Ato 715 de 12.11.09 (processo(s) 1.48302.09.0). **“Ato sujeito a modificações, pendente de exame pelo Tribunal de Contas do Estado”**. Retificado.

CONCEDE pensão por morte, a contar de 1/11/2009, ao(s) dependente(s) de

LORINALDO FURTADO MARTINS, 30507.8, falecido em 1/11/2009, Estatutário, Operário Especializado, OB.2.05.02.B.06, 30h, do Departamento Municipal de Água e Esgotos, aposentado por invalidez, com provento integral, pelo Ato n.º 008, de 05/01/2001, em Regime de Repartição Simples, sem paridade, com ingresso em 12/11/1979, no valor total mensal de, correspondente a 100%, do provento do ex-servidor, rateado a razão de 100% a ADELINA SELAU MARTINS, 6667.0 CPF 52318028087, cônjuge, com base no artigo 40, §§ 7º, inciso I e 8º da CF/88, com redação da E.C. n.º 41/03, artigo 62, da LC n.º 478/02; Decreto n.º 14.414/03; Leis n.ºs 9.870/05 e 10.042/06; Decretos n.ºs 16.308/09 e 16.390/09. CPF do(a) ex-servidor(a): 34002286053, PASEP do(a) ex-servidor(a): 10592377927, através do Ato 743 de 27.11.09 (processo(s) 1.55909.09.4). **“Ato sujeito a modificações, pendente de exame pelo Tribunal de Contas do Estado”.**

CONCEDE pensão por morte, a contar de 05/08/2009, ao(s) dependente(s) de LUIZ AFFONSO DA SILVA, 4682.1, falecido em 05/08/2009, Estatutário, Agente de Fiscalização, FV.1.01.07.D.11, 30h, da Secretaria Municipal da Cultura, aposentado por tempo de serviço, com provento integral, pelo Ato n.º 874, de 22/07/1987, em Regime de Repartição Simples, sem paridade, com ingresso em 8/9/1954, no valor total mensal, correspondente a 100%, do provento do ex-servidor, rateado a razão de 20% a MASY RIBEIRO DA SILVA, 6666.2, CPF 48313939087, ex-cônjuge, com base no artigo 40, §§ 7º, inciso I e 8º da CF/88, com redação da E.C. n.º 41/03, artigo 62, da LC n.º 478/02; Decreto n.º 14.414/03; Leis n.ºs 9.870/05 e 10.042/06; Decreto n.º 16.308/09. CPF do(a) ex-servidor(a): 18160760078, PASEP do(a) ex-servidor(a): 10042641842, através do Ato 744 de 27.11.09 (processo(s) 1.43971.09.1). **“Ato sujeito a modificações, pendente de exame pelo Tribunal de Contas do Estado”.**

MODIFICA, em relação ao ex-servidor EPHRAIM COURTOIS PORTO, 24.0, falecido em 15/04/2009, Estatutário, Assistente Administrativo, AA.2.04.06.D-09, 30h, do Departamento Municipal de Água e Esgotos, aposentado por tempo de serviço, com provento integral, Ato 93, de 05/11/1965, Regime de Repartição Simples, sem paridade, com ingresso em 25/03/1937, no valor total mensal, quanto ao CPF da pensionista, base legal e n.º do processo de revisão, correspondente ao valor, acrescido de 70%, nos termos da EC 41/03, correspondente à totalidade do provento, rateado à razão de 100% a LULI BAGESTEIRO PORTO, 6549.0, CPF 37794620015, cônjuge, com base no artigo 40, §§ 7º, inciso I e 8º da CF/88, com redação da E.C. n.º 41/03, Lei Federal n.º 10887/04, Portaria Interministerial MPS/MF n.º 48/09, artigo 62, da LC n.º 478/02, Decreto n.º 14.414/03; Leis n.ºs 9.870/05, 10.042/06 E 10223/07; OBSERVAÇÕES (revisão de provento/outros): Processo n.º 03.000559.77.6 – Incorporação de FG; Processo n.º 03.008624/74.7 – Avanços; Processo n.º 03.003270.81.5 – Horas Extras; Processo 03.18321.88.7 – Progressão e Processo 3.002171.90.2 Periculosidade. CPF do(a) ex-servidor(a): 56334028049, PASEP do(a) ex-servidor(a): 10042654553, através do Ato 746 de 27.11.09 (processo(s) 1.21596.09.3). **“Ato sujeito a modificações, pendente de exame pelo Tribunal de Contas do Estado”.**

MODIFICA, em relação ao servidor ORIOMAR DA SILVA, 63739.0, estatutário, Gari, AC-3.08.02.C.08-0, 30 horas, do Departamento Municipal de Limpeza Urbana, o Ato n.º 633, de 06/10/09, que o aposentou compulsoriamente, por limite de idade, a contar de 05/08/09, quanto ao valor do provento e proporcionalidade que passa a ser de 10696/12775d avos, face averbação de tempo de contribuição, sem paridade em relação aos servidores ativos, Regime Financeiro de Repartição Simples, com base no artigo 35, parágrafo único, da LC n.º 478/02; artigo 40, § 1º, inciso II, §§ 2º, 3º e 17, da CF/88, com redação alterada pelo artigo 1º, da EC n.º 41/03; Lei Federal n.º 10887/04; CPF 52543692053, PASEP 10664001855, através do Ato 769 de 1º.12.09 (processo 1.29228.09.3). **“Ato sujeito a modificações, pendente de exame pelo Tribunal de Contas do Estado”.**

NOMEIA o candidato aprovado no Concurso Público 01/2008, homologado em 05.05.2009, autorizado em 01.09.2009, SANDRA BATTISTELLA CARDOSO, técnico em contabilidade – 6º Lugar, TP 6.01.07.A, da Unidade Contábil, da Divisão Administrativo-Financeira, em caráter efetivo, para cumprir estágio probatório, com base no Artigo 20 da Lei Complementar n.º 133, de 31.12.1985, através do Ato 772, de 07/12/2009 (processo 1.24259.09.8).

Portarias

PREFEITO MUNICIPAL DE PORTO ALEGRE, no uso de suas atribuições legais,

AUTORIZA o Procurador Geral do Município JOÃO BATISTA LINCK FIGUEIRA, a se afastar de suas atribuições, sem prejuízo de seus vencimentos e demais vantagens, para participar de “workshop” promovido pelo CNJ-Conselho Nacional de Justiça, sobre Execução Fiscal, no dia 8.10.09, em Brasília, DF, através da Portaria 238 de 8.10.09.

AUTORIZA SONIA MARIA MARTINI, 25641.1, a se afastar de suas funções para participar da “Oficina de Tutores da ENPACS” em Teresina, PI, de 24 a 26.11.09, sem ônus para o Município, exceto o pagamento dos vencimentos e demais vantagens, com base no artigo 32, inciso II, da Lei Complementar 133 de 31.12.85, através da Portaria 253 de 27.11.09 (processo 1.82.09.0).

CONCEDE autorização a MARIA DO CARMO FAJARDO, 17394.3/2, médica, para se afastar de suas funções para participar do “XV World Congress on Gestational Trophoblastic Diseases”, de 12 a 15.11.09, em Kochi, Índia, sem ônus para o Município, exceto o pagamento dos vencimentos e demais vantagens, com base no artigo 32, inciso III, da Lei Complementar 133 de 31.12.85 e Decreto 11762/97, através da Portaria 254 de 3.12.09 (processo 1.53403.09.6).

DESIGNA EDUARDO KREUZER, 421628, administrador, ES.1.01.NS, para responder, em regime de dedicação exclusiva, pela função gratificada de gerente I, da Gerência de Programação e Execução/CE, do Gabinete de Programação Orçamentária, do Gabinete do Prefeito, 11150026, 02624002, substituindo DORA REGINA ANDRADES FERREIRA, 328276, economista, ES.1.12.NS, por motivo de férias, de 9 a 23.11.09, através da Portaria 237 de 20.11.09.

SECRETÁRIA MUNICIPAL DE ADMINISTRAÇÃO, no uso de suas atribuições legais,

DESIGNA SANGAR LUIS NUNES VIDAL, 75775/02, assistente administrativo, AA.1.04.06, da Secretaria Municipal de Educação, para ter exercício na Secretaria do Planejamento Municipal, sem prejuízo do vencimento e demais vantagens temporais, de 29.10.09 a 31.12.12, com base no artigo 32, inciso IV, da Lei Complementar 133 de 31.12.85, através da Portaria 631 de 2.12.09 (processo 1.52423.09.3).

FAZ CESSAR, a contar de 29.10.09, em relação a SANGAR LUIS NUNES VIDAL, 75775/02, assistente administrativo, AA.1.04.06, da Secretaria Municipal de Educação, os efeitos da Portaria 375 de 3.7.09 que o designou para ter exercício na Secretaria Municipal da Cultura, sem prejuízo do vencimento e demais vantagens temporais, de 17.6.09 a 31.12.12, com base no artigo 32, inciso IV, da Lei Complementar 133 de 31.12.85, através da Portaria 632 de 2.12.09 (processo 1.64828.08.5).

MODIFICA, em relação a ROBERTO SOARES DE SOUZA, 74011/04, calceteiro, OP.1.19.04, da Secretaria Municipal de Obras e Viação, a Portaria 523 de 8.10.09, que prorrogou o prazo de sua cedência à Câmara Municipal de Porto Alegre, sem prejuízo do vencimento e demais vantagens temporais, com ônus para a origem sem ressarcimento, de acordo com o Protocolo de Intenções 09/09-CSI, quanto ao período, que passa a ser de 01.01 a 16.08.09, e não como constou, com base do artigo 32, inciso I, da Lei Complementar 133 de 31.12.85 e artigo 9º do Decreto 15559/07, através da Portaria 630 de 2.12.09 (processo 1.37740.08.3).

CHEFE DA UNIDADE DE REGISTROS E PREPARO DE PAGAMENTO do CEDRE da SMA, no uso de suas atribuições legais,

CONVOCA, de 03.11.09 até 31.12.10, através da Portaria 2287 de 24.11.09 (processo 1.52636.09.7).

NOME: MARTA SUSANE DAMANN

MATRÍCULA: 845799/1

CARGO: FARMACEUTICO

CÓDIGO: ES120NS

Lotação: SMS

OBJETO: para cumprir Regime de tempo integral.

BASE LEGAL: Lei Complementar 133 de 31.12.1985 - Artigos 37, inciso I, alínea “a”, 110, inciso III.; Lei 6309 de 28.12.1988 - artigo 36, inciso I, 37 e 43, inciso I.

DESIGNA ANTONIO CARLOS DA COSTA PINTO, 7212.9, administrador, ES.1.01.NS, para responder, em regime de dedicação exclusiva, pela função gratificada de chefe da Unidade de Veículos Próprios, da Coordenação de Transportes Administrativos, da Secretaria Municipal de Administração, 1116004, 12603005, sem prejuízo de suas atribuições, substituindo LUCIANO SOARES IFRAN, 48219.8, técnico em contabilidade, TP.1.04.07, por motivo de licença-prêmio, de 14 a 28.12.09, através da Portaria 2205 de 19.11.09.

DESIGNA MÁRCIO JOSÉ BACKES, 557526/2, assistente administrativo,

AA.1.04.06, para responder, em regime de tempo integral, pela função gratificada de assistente, 21150005, do Centro de Direitos e Registros, da Supervisão de Recursos Humanos, da Secretaria Municipal de Administração, 12703002, substituindo EDILSON ALTMANN, 330842/1, assistente administrativo, AA.1.04.06, por motivo de férias, de 5 a 19.11.09, através da Portaria 2291 de 24.11.09.

DESIGNA MÁRCIO JOSÉ BACKES, 557526/2, assistente administrativo, AA.1.04.06, para responder, em regime de tempo integral, pela função gratificada de assistente, 21150005, do Centro de Direitos e Registros, da Supervisão de Recursos Humanos, da Secretaria Municipal de Administração, 12703002, substituindo EDILSON ALTMANN, 330842/1, assistente administrativo, AA.1.04.06, por motivo de férias, de 17 a 31.12.09, através da Portaria 2292 de 24.11.09.

GESTOR DA GERÊNCIA DE ACOMPANHAMENTO FUNCIONAL DA SRH, DA SMA, no uso de suas atribuições legais,

DELIMITA atribuições a JAQUELINE SANTOS PICETTI, 15843.7, professora, ED.1.03.M5, da Secretaria Municipal de Educação, excluindo de suas atividades a regência de classe, de 05.11.09 a 31.01.10, com base no artigo 60 da Lei Complementar 133 de 31.12.85, através da Portaria 106 de 30.11.09 (processo 1.44701.09.8).

REVERTE a delimitação de atribuições a ILIONARA MARIA DE OLIVEIRA XAVIER, 25173.5, auxiliar de enfermagem, SA.1.01.06, da Secretaria Municipal de Saúde, referente à Portaria 52 de 19.07.07, com base no artigo 60 da Lei Complementar 133 de 31.12.85, através da Portaria 105 de 30.11.09 (processo 1.37759.09.4).

SECRETÁRIO MUNICIPAL DA FAZENDA, no uso de suas atribuições legais,

DESIGNA NEIVA EVERLING, 505459/3, contadora, ES.1.11.NS, para responder, em regime de dedicação exclusiva, pela função gratificada de gestor B, 11170009, da Célula de Gestão Financeira, 13708001, da Secretaria Municipal da Fazenda, substituindo JOSÉ ALFREDO FLORES ROJAS, 439864/3, contador, ES.1.11.NS, por motivo de férias, de 5 a 19.11.09, através da Portaria 335 de 19.11.09.

DESIGNA JOÃO ALBERTO HENEN, 208659/2, assistente administrativo, AA10406, para responder, em regime de tempo integral, pela função gratificada de assistente, 21150005, da Unidade de Atendimento, 13603009, da Área de Atendimento, da Secretaria Municipal da Fazenda, substituindo MARGARETE BORBA DE FARIAS, 334290/1, assistente administrativo, AA.1.04.06, por motivo de licença prêmio, de 03 a 17.11.09, através da Portaria 338 de 20.11.09.

DESIGNA MARIA ALICE MACEDO BOAZ, 381229/1, agente fiscal da receita municipal, ES107NS, para responder, em regime de dedicação exclusiva, pela função gratificada de chefe de unidade, 11160004, da Unidade de Avaliações de Imóveis, 13603008, da Célula de Gestão Tributária, da Secretaria Municipal da Fazenda, substituindo ALDO ROBERTO SILVA LAPOLLI, 202037/1, agente fiscal da receita municipal, ES107NS, por motivo de licença prêmio, de 09.11.09 a 23.11.09, através da Portaria 340 de 25.11.09.

DESIGNA ELLEN CRISTINE SCHILD, 471954/1, arquiteto, ES102NS, para responder, em regime de dedicação exclusiva, pela função gratificada de auxiliar técnico, 21130002, da Unidade de Avaliações de Imóveis, 13603008, da Célula de Gestão Tributária, desta Secretaria Municipal da Fazenda, substituindo MARIA ALICE MACEDO BOAZ, 381229/1, agente fiscal da receita municipal, ES107NS, por motivo de responder por outra função gratificada, de 09.11.09 a 23.11.09, através da Portaria 341 de 25.11.09.

SECRETÁRIO MUNICIPAL DE OBRAS E VIAÇÃO, no uso de suas atribuições legais,

DESIGNA PAULO CESAR CURZEL, 27229.5, agente de fiscalização, 100015, para responder, em regime de tempo integral, pela função gratificada de chefe de setor, do Setor II de Fiscalização, da Seção de Fiscalização, da Divisão de Controle, da Supervisão de Edificações e Controle, da Secretaria Municipal de Obras e Viação, 210036, 14302013, substituindo PEDRO WERLE, 8285.8, agente de fiscalização, 100015, por motivo de licença prêmio, de 20.7 a 3.8.09, através da Portaria 154 de 7.7.09.

DESIGNA MARCIA REJANE CUNHA DE CASTRO, 12136.0, agente de fiscalização, 100015, para responder, em regime de tempo integral, pela função gratificada de chefe de setor, do Setor II de Fiscalização, da Seção de Fiscalização, da Divisão

de Controle, da Supervisão de Edificações e Controle, da Secretaria Municipal de Obras e Viação, 210036, 14302013, substituindo PEDRO WERLE, 8285.8, agente de fiscalização, 100015, por motivo de licença para tratamento de saúde, de 11 a 20.2.09, através da Portaria 155 de 7.7.09.

DESIGNA PAULO CESAR CURZEL, 27229.5, agente de fiscalização, 100015, para responder, em regime de tempo integral, pela função gratificada de chefe de setor, do Setor II de Fiscalização, da Seção de Fiscalização, da Divisão de Controle, da Supervisão de Edificações e Controle, da Secretaria Municipal de Obras e Viação, 210036, 14302013, substituindo PEDRO WERLE, 8285.8, agente de fiscalização, 100015, por motivo de férias, de 5 a 19.1.09, através da Portaria 156 de 7.7.09.

DESIGNA JAIR ROBERTO MACHADO DA SILVA, 24740.9, operário, AC.1.10.02, para responder, em regime de tempo integral, pela função gratificada de chefe de grupo, do Gabinete do Secretário, da Secretaria Municipal de Obras e Viação, 210027, 11120002, substituindo JOEL BRANDÃO LIMA, 43362.0, auxiliar de serviços técnicos, OB.1.01.06, por motivo de responder por outra função gratificada, de 3 a 9.8.09, através da Portaria 176 de 31.8.09.

DESIGNA CLEUSA MARIA FREITAS MAINERI, 246995, operário, AC.1.10.02, para responder, em regime de tempo integral, pela função gratificada de chefe de grupo, do Gabinete do Secretário, da Secretaria Municipal de Obras e Viação, 210027, 11120002, substituindo JOEL BRANDÃO LIMA, 43362.0, auxiliar de serviços técnicos, OB.1.01.06, por motivo de responder por outra função gratificada, de 10.8 a 1º.9.09., através da Portaria 188 de 31.8.09.

DESIGNA IARA REGINA TAVARES MENDES, 27310.0, agente de fiscalização, 100015, para responder, em regime de tempo integral, pela função gratificada de chefe de setor, do Setor III de Fiscalização, da Seção de Fiscalização, da Divisão de Controle, da Supervisão de Edificações e Controle, da Secretaria Municipal de Obras e Viação, 210036, 14302014, substituindo MARIA JOSE MIGUEL BLOROV, 43782.0, assistente administrativo, 100170, por motivo de licença prêmio, de 25.9 a 9.10.09, através da Portaria 192 de 10.9.09.

DESIGNA CARLO THAISO BUENO DE FARIAS, 7200.2, agente de fiscalização, 100015, para responder, em regime de tempo integral, pela função gratificada de assistente, da Divisão de Controle, da Supervisão de Edificações e Controle, da Secretaria Municipal de Obras e Viação, 210152, 14701002, substituindo CARLOS LUIS ARAUJO DOS SANTOS, 27194.1, agente de fiscalização, 100015, por motivo de licença prêmio, de 25.9 a 9.10.09, através da Portaria 193 de 10.9.09.

DESIGNA CLAUDIO ANDRINO FANAYA, 43365.5, assistente administrativo, 100170, para responder, em regime de tempo integral, pela função gratificada de chefe de setor, do Setor de Levantamento, da Seção Técnica, da Divisão de Controle, da Supervisão de Edificações e Controle, da Secretaria Municipal de Obras e Viação, 210036, 14302009, substituindo MARIA CRISTINA ESTIMA DA SILVEIRA, 8710.8, engenheira, 100500, por motivo de férias, de 3 a 17.11.09, através da Portaria 206 de 5.10.09.

DESIGNA UBIRATÃ JUSTIMIANO ALVES, 11263.2, pedreiro, 100890, para responder, em regime de tempo integral, pela função gratificada de auxiliar técnico, da Supervisão de Edificações e Controle, Divisão de Edificações, da Secretaria Municipal de Obras e Viação, 210135, 14701001, substituindo LUIZ GONZAGA DE MORAIS SILVEIRA, 32660.7, instalador, 100665, por motivo de licença prêmio, de 3 a 17.11.09, através da Portaria 216 de 3.11.09.

DESIGNA ALEXANDRE DE AZEREDO NASI, 7061.3, engenheiro, para responder, em regime de dedicação exclusiva, pela função gratificada de diretor, da Divisão de Controle, da Supervisão de Edificações e Controle, da Secretaria Municipal de Obras e Viação, 210120, 14701002, substituindo PAULO ANDRÉ DA SILVA MACHADO, 173554, arquiteto, 100050, por motivo de licença gala, de 16 a 23.10.09, através da Portaria 227 de 11.11.09.

INFORMA a Comissão de Saúde e Segurança do Trabalho - CSST/SMOV, constituída de forma bipartite por membros eleitos e designados pelo Secretário Municipal de Obras e Viação, no âmbito da Secretaria Municipal de Obras e Viação, referente ao biênio 2009/2010. Membros eleitos titulares: LURDES HELENA ALVES, 247045; ANTENOR BUENO RODRIGUES, 170980; CARLOS CÉSAR MARQUES DOS SANTOS, 249856; PAULO ANTONIO SILVA DE PAULA, 381230; membros eleitos suplentes: AMARILDO ROSA DE MORAES, 437958; EDISON SCHMITT CALDAS, 658069, e HONORATO GONÇALVES MOTA, 204988; membros legal-

mente indicados: JAQUELINE STRINGHINI TAVARES, 94980-5, FERNANDA DANNI PICCININI, 82515-6; CLÓVIS BORBA DE OLIVEIRA, 81862-0; CLÁUDIO JAIR BARAIBAR JUNIOR, 22655-8; FRANCISCO TADEU GOULART GOMES, 17891-6; REJANE MARIA MARQUES, 18794-2, DORIVAL LARANJEIRAS 9496-4, MARIA ELISA OLIVEIRA DOS SANTOS, 18448-5, a contar da data de publicação, em conformidade com o artigo 61 do Decreto 14705/04, através da Portaria 183 de 24.8.09.

SECRETÁRIO MUNICIPAL DE SAÚDE, no uso de suas atribuições legais,

DESIGNA MARLENE DOERING, 616276/05, arquiteta, ES.1.02.NS, para responder, em regime de dedicação exclusiva, pela função gratificada de assistente, da Divisão de Administração Hospitalar, do Hospital de Pronto Socorro, da Secretaria Municipal de Saúde, 21150005, 18701001, substituindo MARILIA CALESSO GOULART, 82597/2, arquiteto, ES.1.02.NS, por motivo de licença prêmio, de 15.10 a 13.11.09, através da Portaria 784 de 18.11.09.

DESIGNA MARCIO PIZZATO, 89464/02, médico, ES.1.24.NS, para responder, em regime de tempo integral, pela função gratificada de diretor geral, do Hospital de Pronto Socorro, da Secretaria Municipal de Saúde, 11180002, 18802001, substituindo PAULO ROBERTO FRANCO AZAMBUJA, 140524/02, médico, ES.1.24.NS, por motivo de licença prêmio, de 1º a 15.10.09 e de 17 a 31.10.09, através da Portaria 785 de 18.11.09.

DESIGNA INEZILA GOULART DOS SANTOS, 170309/02, assistente administrativo, AA.1.04.06, para responder, em regime de tempo integral, pela função gratificada de chefe da Seção de Manutenção, da Unidade de Serviços Gerais, da Divisão de Administração Hospitalar, do Hospital de Pronto Socorro, da Secretaria Municipal de Saúde, 11150007, 18502001, substituindo ELTON LUIS BORTONCELLO, 351470/02, engenheiro, ES.1.14.NS, por motivo de licença prêmio, de 16 a 30.11.09, através da Portaria 786 de 18.11.09.

DESIGNA CARLOS ROBERTO DE MOURA FERREIRA, 71794/02, operário, AP.1.10.02, para responder, em regime de tempo integral, pela função gratificada de responsável por atividades I, da Unidade de Serviços Gerais, da Divisão de Administração Hospitalar, do Hospital de Pronto Socorro, da Secretaria Municipal de Saúde, 11130031, 18603004, substituindo INEZILA GOULART DOS SANTOS, 170309/02, assistente administrativo, AA.1.04.06, por motivo de responder por outra função gratificada, de 16 a 30.11.08, através da Portaria 787 de 18.11.09.

DESIGNA ISMAEL LOPES FERNANDES, administrador, 32852.5, JOÃO PAULO WINTERLE, administrador, 9240.2, e DENISE DUTRA MENNA RODRIGUES, assistente administrativa, 7031.5, como sindicantes, para constituírem Comissão de Sindicância a fim de apurar os fatos constantes no processo 1.53809.09.2, através da Portaria 820 de 25.11.09.

CHEFE DA SEÇÃO DE REGISTRO E VANTAGENS, DA DIVISÃO DE RECURSOS HUMANOS, DO DEPARTAMENTO MUNICIPAL DE ÁGUA E ESGOTOS, no uso de suas atribuições legais,

CESSA EFEITOS, em relação à servidora GISELLE GENIFFER SCHORR, 728643/2, adida, da Divisão de Arrecadação, gratificação pelo exercício de atividade tributo, lançamento, arrecadação execução e controle da receita, da despesa e de empenho, e de preparo de pagamento, correspondente a nível 6, a contar de 1.9.09, através da Portaria 1864 de 19.11.09 (processo 3.38158.07.8).

CESSA EFEITOS da Portaria 232 de 22.1.09, em relação ao servidor MIGUEL ANGELO SCHWAB, 441366/4, assistente administrativo, da Divisão de Arrecadação, gratificação pelo exercício de atividade tributo, lançamento, arrecadação execução e controle da receita, da despesa e de empenho, e de preparo de pagamento, correspondente a nível 6, a contar de 21.10.09, através da Portaria 1876 de 23.11.09 (processo 3.4755.09.0).

COLOCA à disposição LUIZ CORREA NORONHA, 732660/2, engenheiro, do governo do estado do Rio Grande do Sul, sem prejuízo dos seus vencimento e demais vantagens temporais no período de 23.10.09 a 31.12.12, com ressarcimento pelo órgão cessionário, com base no artigo 32, inciso I, parágrafo 1º, 2º, 3º e 4º da Lei Complementar 133 de 31.12.85, através da Portaria 1760 de 28.10.09 (processo 3.1958.01.1).

CONCEDE a JORGE MIGUEL MELO ZAQUIA, 708700/1, instalador hidrossanitário, da Divisão de Água, gratificação pelo exercício de atividade tributo,

lançamento, arrecadação execução e controle da receita, da despesa e de empenho, e de preparo de pagamento, correspondente a nível 4, a contar de 19.10.09 até 17.11.09, através da Portaria 1849 de 18.11.09 (processo 3.6122.08.6).

CONCEDE a RONALDO BECKER GERMANN, 711424/2, instalador hidrossanitário, da Divisão de Água, gratificação pelo exercício de atividade tributo, lançamento, arrecadação execução e controle da receita, da despesa e de empenho, e de preparo de pagamento, a contar de 21.9.09 até 5.10.09, através da Portaria 1853 de 18.11.09 (processo 3.6122.08.6).

CONCEDE a LUIS CARLOS DA SILVA MANCILHA, 716793/2, operário especializado, da Divisão de Água, gratificação pelo exercício de atividade tributo, lançamento, arrecadação execução e controle da receita, da despesa e de empenho, e de preparo de pagamento, correspondente a nível 4, a contar de 7.11.09 até 21.11.09, através da Portaria 1858 de 18.11.09 (processo 3.6122.08.6).

CONCEDE a RAFAEL VICCARI DOS SANTOS, 954795/1, comissionado, da Divisão de Recursos Humanos, gratificação pelo exercício de atividade tributo, lançamento, arrecadação execução e controle da receita, da despesa e de empenho, e de preparo de pagamento, correspondente a nível 4, a contar de 20.5.09 a 4.11.09, através da Portaria 1861 de 19.11.09 (processo 3.3744.09.4).

CONCEDE a SANDRA TEREZINHA MACHADO GARAY, 367269/2, assistente administrativa, da Divisão de recursos Humanos, gratificação de insalubridade de 20%, a contar de 20.5.09, através da Portaria 1862 de 19.11.09 (processo 3.60.09.7).

CONCEDE a JOÃO CARLOS FORNARI, 698950/3, comissionado, da Diretoria-Geral, gratificação pelo exercício de atividade tributo, lançamento, arrecadação execução e controle da receita, da despesa e de empenho, e de preparo de pagamento, correspondente a nível 4, a contar de 1.1.10 até 31.12.10, através da Portaria 1863 de 19.11.09 (processo 3.1303.06.6).

CONCEDE a IARA REJANE PINTO DE ANDRADE, 710754/1, operário especializado, da Divisão de Recursos Humanos, gratificação de insalubridade 20%, a contar de 10.7.09 a 24.7.09 e 13.11.09 a 27.11.09, através da Portaria 1866 de 20.11.09 (processo 3.59.09.9).

CONCEDE a PAULO MARCOS AMARAL ALVES, 663727/2, químico, da Divisão de Esgoto, gratificação pelo exercício de atividade tributo, lançamento, arrecadação execução e controle da receita, da despesa e de empenho, e de preparo de pagamento, correspondente a nível 4, a contar de 29.8.09 até 28.8.10, através da Portaria 1875 de 23.11.09 (processo 3.4901.08.8).

CONCEDE a MIGUEL ANGELO SCHWAB, 441366/4, assistente administrativo, da Divisão de Arrecadação, gratificação pelo exercício de atividade tributo, lançamento, arrecadação execução e controle da receita, da despesa e de empenho, e de preparo de pagamento, correspondente a nível 6, a contar de 21.10.09, através da Portaria 1877 de 23.11.09 (processo 3.4755.09.0).

CONCEDE a MARA IRENE VARGAS, 575991/1, assistente administrativa, da Divisão de Planejamento, gratificação pelo exercício de atividade tributo, lançamento, arrecadação execução e controle da receita, da despesa e de empenho, e de preparo de pagamento, correspondente a nível 4, a contar de 16.11.09 até 30.11.09, através da Portaria 1879 de 23.11.09 (processo 3.862.09.6).

DESIGNA MARCOS GOULART MACHADO, 721235/2, técnico industrial, para responder pela função gratificada de capataz, da Divisão de Manutenção, durante o impedimento do titular, ROGÉRIO PIQUELET DOS SANTOS, 723610/1, no período 16.11.09 a 30.11.09, por licença prêmio, com base no artigo 69, parágrafo 1º da Lei Complementar 133 de 31.12.85, através da Portaria 1878 de 23.11.09 (processo 3.862.09.6).

MODIFICA a Portaria 1693 de 13.10.09, JOSÉ LUIZ RAMOS, 708115/1, guarda municipal, do Serviço Administração Patrimonial, que lhe concedeu gratificação pelo exercício de atividade tributo, lançamento, arrecadação execução e controle da receita, da despesa e de empenho, e de preparo de pagamento, correspondente a nível 2, na parte referente ao período que passa a de 5.6.08 para 20.8.09, através da Portaria 1869 de 20.11.09 (processo 3.309.08.7).

MODIFICA a Portaria 1696 de 13.10.09, que cessou efeitos da Portaria 1777 de 16.9.08, CLAUDIO ROBERTO SCHIRMER BRAGA, 714930/1, guarda municipal, do Serviço Administração Patrimonial, que lhe concedeu gratificação pelo exer-

cício de atividade tributo, lançamento, arrecadação execução e controle da receita, da despesa e de empenho, e de preparo de pagamento, correspondente a nível 2, na parte referente ao período que passa a de 5.6.08 para 20.8.09, através da Portaria 1870 de 20.11.09 (processo 3.309.08.7).

NOMEIA JOÃO PAULO LOPES FERREIRA, 727500/1, assistente administrativo, para responder pelo cargo em comissão de chefe da seção de editais e programação, da Central de Licitações, durante o impedimento da titular ANA MARLI GEREVINI, 699291/1, no período de 18.11.09 a 2.12.09, por licença prêmio, com regime de dedicação exclusiva e gratificação de incentivo técnico, com base no artigo 69, parágrafo 1º da Lei Complementar 133 de 31.12.85, através da Portaria 1860 de 19.11.09 (processo 3.6197.08.6).

NOMEIA LEANDRO DE OLIVEIRA SIMÕES, 561265/2, assistente administrativo, para responder pelo cargo em comissão de gerente de projetos II, da Diretoria-Geral, durante o impedimento do titular, EDUARDO COSTA MACHADO, 731198/1, no período de 20.11.09 a 27.11.09, por estar gozando licença Gala, com gratificação de incentivo técnico, com regime dedicação exclusiva e gratificação tributária nível 6, com base no artigo 69, parágrafo 1º da Lei Complementar 133 de 31.12.85, através da Portaria 1873 de 20.11.09 (processo 3.412.06.6).

DIRETOR-GERAL DO DEPARTAMENTO MUNICIPAL DE PREVIDÊNCIA DOS SERVIDORES PÚBLICOS DO MUNICÍPIO DE PORTO ALEGRE, no uso de suas atribuições legais,

DESIGNA os servidores JOICE MITTMANN, matrícula 33466.5, ROSANE DE BEM DA SILVA, matrícula 97885.4 e FRANCISCO DA COSTA MATTER, matrícula 97663.8, para constituírem Comissão Inventariante que irá fazer o Inventário Físico dos Bens Permanentes e do Almoxarifado do PREVIMPA, conforme ordem de serviço nº 025 de 20 de dezembro de 2005, capítulo II, inciso IV, alínea “c”, no período de 10 a 30/12/2009, através da Portaria 136 de 01/12/2009 (processo 1.59698.09.8).

DEPÓSITOS

CHEFE DA UNIDADE DE DESPESA DA CGF/SMF informa que se encontram depositados no Banrisul, à disposição dos respectivos responsáveis:

Depósito(s) do dia 01/12/2009

NE 2009/16677	SMOV	OF 400/09
NOME: Jaqueline Maria Thiel		R\$ 200,00
NE 2009/17804	SMS	OF 19/09
NOME: Celso José Marchini Barboza	R\$ 1.000,00	

Aplicação: de 01/12 a 14/12/2009 **Comprovação:** até 14/12/2009

Depósito(s) do dia 02/12/2009

NE 2009/17289	SMS	OF 1441/09
NOME: Luiz Colares Funari		R\$ 1.000,00
NE 2009/17629	SME	OF 1150/09
NOME: Cleber da Silva Andrade		R\$ 1.275,00
NE 2009/17803	SMS	OF 1443/09
NOME: Inezilda Goulart dos Santos	R\$ 1.000,00	
NE 2009/17806	SMA	OF 181/09
NOME: Antonio Carlos da Costa Pinto	R\$ 1.000,00	
NE 2009/17974	SMF	OF 1256/09
NOME: Andrei Morel da Rocha		R\$ 1.270,00

Aplicação: de 02/12 a 14/12/2009 **Comprovação:** até 14/12/2009

Depósito(s) do dia 03/12/2009

NE 2009/17970	SMS	OF 1444/09
NOME: Silvano José Blau		R\$ 1.000,00

Aplicação: de 03/12 a 14/12/2009 **Comprovação:** até 14/12/2009

Despachos

SECRETÁRIA MUNICIPAL DE ADMINISTRAÇÃO, no uso de suas atribuições legais,

Processo 1.12917.07.9 - Defere o pedido de adicional noturno, de JORGE CARDOSO COSTA, 16471.5, da Secretaria Municipal de Obras e Viação, com base na análise técnica da área competente.

Processo 1.32044.09.7 - Defere, em 01.12.09, de 11.04 a 31.12.08, o pedido de concessão de abono de permanência efetuado pelo(a) servidor(a) SIRLEI FERRAZ CARVALHO, 179878/1, lotado na SMED, com base na análise das áreas competentes, e conforme o que dispõe § 19, do artigo 40 da CF, com redação dada pela EC nº 41, de 19/12/2003.

Processo 1.35696.09.5 - Defere, em 01.12.09, a contar de 01.01.09, o pedido de concessão de abono de permanência efetuado por ANGELA TERESINHA FAVERO, 400870/1, da Secretaria Municipal de Educação, com base na análise das áreas competentes e conforme o que dispõe o § 19 do artigo 40 da Constituição Federal de 5.10.88, com redação dada pela Emenda Constitucional 41 de 19.12.03.

Processo 1.35965.09.6 - Defere, em 01.12.09, de 31.8.07 a 31.12.08, o pedido de concessão de abono de permanência efetuado pelo servidor ALDIR ANTONIO VICENTE, 285150/1, lotado na SMED, com base na análise das áreas competentes, e conforme o que dispõe o § 19 do artigo 40 da CF, com redação dada pela E.C. nº 41, de 19/12/2003.

Processo 1.40061.09.4 - Defere, em 01.12.09, de 31.12.08 a 31.12.08, o pedido de concessão de abono de permanência efetuado por VERA REGINA MEDEIROS LUCAS DA CUNHA, 194272/1, da Secretaria Municipal de Educação, com base na análise das áreas competentes e conforme o que dispõe o § 19 do artigo 40 da Constituição Federal de 5.10.88, com redação da Emenda Constitucional 41 de 19.12.03.

Processo 1.40300.09.9 - Defere, em 01.12.09, de 19.12.07 a 31.12.08, o pedido de concessão de abono de permanência efetuado por CLARICE KRUMENAUER SANTOS REIS, 436383/1, da Secretaria Municipal de Educação, com base na análise das áreas competentes e conforme o que dispõe o § 19 do artigo 40 da Constituição Federal de 5.10.88, com redação da Emenda Constitucional 41 de 19.12.03.

Processo 1.41218.09.4 - Defere, em 01.12.09, de 09.01.07 a 31.12.08, o pedido de concessão de abono de permanência efetuado por MARILU CAMARGO LEMOS, 20816.7/2, da Secretaria Municipal de Educação, com base na análise das áreas competentes e conforme o que dispõe o § 19 do artigo 40 da Constituição Federal de 5.10.88, com redação da Emenda Constitucional 41 de 19.12.03.

GERENTE DE SAÚDE DO SERVIDOR MUNICIPAL DA SECRETARIA MUNICIPAL DE SAÚDE, no uso de suas atribuições legais,

Processo 1.59600.08.0 - Indefere, em 18.11.09, a contar de 21.10.08, em relação aos servidores a seguir, com base no Laudo 21/2008, Centro de Saúde Bom Jesus, da Secretaria Municipal de Saúde, de 21.10.08, e informações constantes no presente processo.

Matrícula	Nome
16750.5	MARIA CELIA GONÇALVES OLIVEIRA
14016.0	JUÇARA MYRA DE SOUZA
33438.0	EROS MIGUEL SADOWOY MARTINS
12575.4	FERNANDA BEVILAQUA LOBO
12492.0	LUIZ DOMINGOS SERRES
10419.2	OLETO MORAES DE OLIVEIRA
11905.5	TEREZA BANDEIRA DE OLIVEIRA
26781.0	GECI SILVEIRA DA ROSA
25951.5	MARIA DA CONCEIÇÃO PADILHA DA SILVA
8561.6	GILBERTO SOARES PEREIRA
30854.0	PAULO SERGIO CASCAES RAMOS

Estagiários

COORDENADORA DE ESTÁGIOS DO PREVIMPA:

FAZ CESSAR o Termo de Compromisso 168 de 01.06.09, de HELLENA PEREIRA WAYAND, 95619.6, do Gabinete do Diretor-Geral, a contar de 04.11.09, através da Solicitação de Cessação de Estágio 94.

CÂMARA

RESOLUÇÃO 2.153, DE 3 DE DEZEMBRO DE 2009.

Concede a Comenda Porto do Sol à Escola Amigos do Verde Ltda.

O PRESIDENTE DA CÂMARA MUNICIPAL DE PORTO ALEGRE

Faço saber, em observância ao art. 19, inciso II, alínea “m”, da Resolução n. 1.178, de 16 de julho de 1992, e alterações posteriores, que a Câmara Municipal aprovou e eu promulgo a seguinte Resolução:

Art. 1º Fica concedida a Comenda Porto do Sol à Escola Amigos do Verde Ltda., nos termos da Resolução n. 2.083, de 7 de novembro de 2007.

Art. 2º Esta Resolução entra em vigor na data de sua publicação.

GABINETE DA PRESIDÊNCIA DA CÂMARA MUNICIPAL DE PORTO ALEGRE, 3 DE DEZEMBRO DE 2009.

SEBASTIÃO MELO,
Presidente.

Registre-se e publique-se:
NELCIR TESSARO,
1º Secretário.

RESOLUÇÃO 2.154, DE 3 DE DEZEMBRO DE 2009.

Concede a Comenda Porto do Sol à senhora Edy Maria Mussoi.

O PRESIDENTE DA CÂMARA MUNICIPAL DE PORTO ALEGRE

Faço saber, em observância ao art. 19, inciso II, alínea “m”, da Resolução n. 1.178, de 16 de julho de 1992, e alterações posteriores, que a Câmara Municipal aprovou e eu promulgo a seguinte Resolução:

Art. 1º Fica concedida a Comenda Porto do Sol à senhora Edy Maria Mussoi, nos termos da Resolução n. 2.083, de 7 de novembro de 2007.

Art. 2º Esta Resolução entra em vigor na data de sua publicação.

GABINETE DA PRESIDÊNCIA DA CÂMARA MUNICIPAL DE PORTO ALEGRE, 3 DE DEZEMBRO DE 2009.

SEBASTIÃO MELO,
Presidente.

Registre-se e publique-se:
NELCIR TESSARO,
1º Secretário.

RESOLUÇÃO 2.155, DE 3 DE DEZEMBRO DE 2009.

Concede o Troféu Câmara Municipal de Porto Alegre ao senhor Flávio Figueira Soares.

O PRESIDENTE DA CÂMARA MUNICIPAL DE PORTO ALEGRE

Faço saber, em observância ao art. 19, inciso II, alínea “m”, da Resolução n. 1.178, de 16 de julho de 1992, e alterações posteriores, que a Câmara Municipal aprovou e eu promulgo a seguinte Resolução:

Art. 1º Fica concedido o Troféu Câmara Municipal de Porto Alegre ao senhor Flávio Figueira Soares, nos termos da Resolução n. 2.083, de 7 de novembro de 2007.

Art. 2º Esta Resolução entra em vigor na data de sua publicação.

GABINETE DA PRESIDÊNCIA DA CÂMARA MUNICIPAL DE PORTO ALEGRE, 3 DE DEZEMBRO DE 2009.

SEBASTIÃO MELO,
Presidente.

Registre-se e publique-se:
NELCIR TESSARO,
1º Secretário.

Legislativo Pessoal

PORTARIAS

O PRESIDENTE DA CÂMARA MUNICIPAL DE PORTO ALEGRE, no uso de suas atribuições legais e de conformidade com o artigo 20, inciso VI, do Regimento deste Legislativo Municipal,

DESIGNA JOSÉ VITOR JUCHEM, matrícula n.º 197-3, Assessor Legislativo III, e REGINA DA SILVA CARVALHO, matrícula n.º 322-5, Assessor Legislativo III, para elaboração de respostas ao Tribunal de Contas do Estado em decorrência do recurso de reconsideração do Ministério Público de Contas do Estado do Rio Grande do Sul, referente à Tomada de Contas do exercício de 2006, conforme Portaria n.º 633, de 02.12.2009 (Processo n.º 1791/07).

DESIGNA os Procuradores, código 1.4.3.1.14, CLAUDIO ROBERTO VELASQUEZ, matrícula n.º 2776-6, portador do CIC n.º 084.917.630/15, inscrito na OAB/RS sob o n.º 18.594, MARION HUF MARRONE ALIMENA, matrícula n.º 387-2, portadora do CIC n.º 296.170.730/72, inscrita na OAB/RS sob o n.º 12.281 e FABIO NYLAND, matrícula n.º 5087-2, portador do CIC n.º 585.760.530/04, inscrito na OAB/RS sob o n.º 50.325, para representarem a Casa, em juízo, nos Autos da Mandado de Segurança n.º 001/1.09.0225433-6, da 5ª Vara da Fazenda Pública do Foro Central de Porto Alegre, podendo, para tanto, fazerem uso dos poderes gerais para o Foro, conforme Portaria n.º 636, de 04.12.2009 (Processo n.º 5809/09).

O PRESIDENTE DA CÂMARA MUNICIPAL DE PORTO ALEGRE, no uso de suas atribuições legais e de conformidade com o artigo 37, inciso I, letra “b” da Lei Complementar Municipal n.º 133, de 31.12.85, artigo 41 da LM 5811/86 e artigo 20, inciso VI do Regimento da CMPA,

CONVOCA TAJDJE GUT TEIXEIRA, matrícula n.º 4831-4, Assessor para Coordenação de Rádio e Televisão, código 2.1.1.7, para cumprir Regime Especial de Trabalho de Dedicção Exclusiva, a contar de 01.12.2009 e até ulterior deliberação, conforme Portaria n.º 634, de 02.12.2009 (Processo n.º 5758/09).

CONVOCA FABIO NYLAND, matrícula n.º 5087-2, Procurador, código 1.4.3.1.14, para cumprir Regime Especial de Trabalho de Dedicção Exclusiva, a contar de 27.11.2009 e até ulterior deliberação, conforme Portaria n.º 635, de 02.12.2009 (Processo n.º 4159/06).

O PRESIDENTE DA CÂMARA MUNICIPAL DE PORTO ALEGRE, no uso de suas atribuições legais e de conformidade com o artigo 68 da Lei Complementar Municipal n.º 133, de 31.12.85 e artigo 20, inciso VI do Regimento da CMPA,

DESIGNA CARMEN LÚCIA BÖHM ESSWEIN, matrícula n.º 2857-1, Assistente Legislativo II, código 1.3.1.9.10, para exercer a Função Gratificada de Chefe do Setor de Anais, código 2.2.1.4, a contar de 11.11.2009, conforme Portaria n.º 631, de 02.12.2009.

DESIGNA ANGELA OLIVEIRA DE MELLO, matrícula n.º 883-6, Assessor Legislativo II, código 1.4.1.10.13, para exercer a Função Gratificada de Assessor em Composição de Anais, código 2.2.2.3, a contar de 11.11.2009, conforme Portaria n.º 632, de 02.12.2009.

O PRESIDENTE DA CÂMARA MUNICIPAL DE PORTO ALEGRE, no uso de suas atribuições legais e de conformidade com o artigo 69 da Lei Complementar Municipal n.º 133, de 31.12.85 e artigo 20, inciso VI do Regimento da CMPA,

DESIGNA ANA PAULA CONSTANTE DA SILVA THIESEN, matrícula n.º 4635-9, Assistente Legislativo I, código 1.3.1.9.9, para exercer a Função Gratificada de Chefe do Setor de Contratos, código 2.2.1.4, no período de 04.01.10 a 23.01.10, em substituição a Nair Rosane Schenk, matrícula n.º 1601-5, em férias, conforme Portaria n.º 637, de 07.12.2009.

O PRESIDENTE DA CÂMARA MUNICIPAL DE PORTO ALEGRE, no uso de suas atribuições legais e de conformidade com o artigo 73 da Lei Complementar Municipal n.º 133, de 31.12.85 e artigo 20, inciso VI do Regimento da CMPA,

DISPENSA ROSEMERI ESSI, matrícula n.º 2594-6, Assistente Legislativo III, código 1.3.1.9.11, do exercício da Função Gratificada de Chefe do Setor de Anais, código 2.2.1.4, a contar de 11.11.2009, conforme Portaria n.º 629, de 02.12.2009.

DISPENSA CARMEN LÚCIA BÖHM ESSWEIN, matrícula n.º 2857-1, Assistente Legislativo II, código 1.3.1.9.10, do exercício da Função Gratificada de Assessor em Composição de Anais, código 2.2.2.3, a contar de 11.11.2009, conforme Portaria n.º 630, de 02.12.2009.

Documentos oficiais

SECRETARIA MUNICIPAL DOS TRANSPORTES

EDITAL DE PRORROGAÇÃO DA VALIDADE DO SORTEIO DE VAGAS EM PONTOS DE ESTACIONAMENTO FIXO DE TÁXI

O SECRETÁRIO MUNICIPAL DOS TRANSPORTES, no uso de suas atribuições legais, observando a Lei Municipal 8.133/98, o disposto no artigo 2º, da Resolução 20/99, da Secretaria Municipal dos Transportes, as Leis Municipais 3.790/1973, 5.456/84 e 8.175/98, e o Decreto Municipal 14.499/2004;

CONSIDERANDO que o Edital 1/08, que versa sobre o Sorteio de Vagas em Pontos de Estacionamento Fixo de Táxi, previu, no item 5.2, que a validade do Sorteio Público, contada da Publicação da Lista final de Preenchimento de Vagas, seria prorrogável por igual período (um ano) e,

CONSIDERANDO que a Lista Final de Preenchimento das Vagas e Lista Final de Suplência foi publicada em 12 de dezembro de 2008, na Edição 3420 do Diário Oficial de Porto Alegre; torna público e

DETERMINA:

a PRORROGAÇÃO, pelo prazo de um ano, do Sorteio de Vagas em Pontos de Estacionamento Fixo de Táxi regulado pelo Edital 1/08 do Sorteio, de tal forma a findar sua validade em 12 de dezembro de 2010.

Porto Alegre, 7 de dezembro de 2009.

LUIZ AFONSO DOS SANTOS SENNA,
Secretário Municipal dos Transportes.

PUBLICAÇÃO LEGAL

EXTRAVIO DE DOCUMENTO FISCAL

VALDIR MOISÉS DIAS ME, CNPJ 91.711.077/0001-25 e Inscrição Municipal 147.871.2-1, comunica o extravio das Notas fiscais, dos números 151 a 200, 251 a 300 e 401 a 450, sem uso, sendo registrada a ocorrência sob nº 395-2009, em 26.11.2009, na 20ª Delegacia de Polícia de Porto Alegre.

A empresa não se responsabiliza pelo uso indevido dos documentos citados.

Porto Alegre, 08 de dezembro de 2009

VALDIR MOISÉS DIAS ME

PUBLICAÇÃO LEGAL

EXTRAVIO DE DOCUMENTO FISCAL

TEREZINHA DE FATIMA LIMA DOS SANTOS, CNPJ 07.198.397/0001-17 e Inscrição Municipal 221.208-2.3, comunica o extravio das Notas Fiscais, dos números 001 ao 050, sem uso, e do Livro do ISSQN, sendo registrada a ocorrência sob nº 11735/2009, em 25/11/2009, na 2ª Delegacia de Polícia de Porto Alegre.

A empresa não se responsabiliza pelo uso indevido dos documentos citados.

Porto Alegre, 25 de novembro de 2009.

TEREZINHA DE FATIMA LIMA DOS SANTOS

PUBLICAÇÃO LEGAL

COOPERATIVA INTERDISCIPLINAR DOS PROFISSIONAIS DA ÁREA SOCIAL LTDA.
RUA PINTO BANDEIRA, 357 CONJ. 67 – CENTRO - PORTO ALEGRE/RS CEP: 90030-150
FONE FAX: (51) 32 86 33 44 E-MAIL COOPAS@TERRA.COM.BR

EDITAL DE CONVOCAÇÃO

A PRESIDENTE da Cooperativa Interdisciplinar dos Profissionais da Área Social Ltda, CNPJ 03754795/0001-11 convoca os seus associados para Assembléia Geral Ordinária a realizar-se no dia 19 de dezembro de 2009, às 9h, 10h e 11h em 1ª, 2ª, e 3ª, convocações respectivamente, na Rua Felix da Cunha nº 12, 6º andar, Porto Alegre/RS. Ordem do dia: Relatório de Gestão, Prestação de Contas e Balanço do Exercício 2008; assuntos gerais.

Porto Alegre, 9 de dezembro de 2009.

ISABEL HARTMANN LICKS,
Presidente.

EDITAIS



RESULTADO DE JULGAMENTO DE RECURSO

PREGÃO ELETRÔNICO 461/09
PROCESSOS 001.057064.09.1/ 001.041973.09.7

A ÁREA DE COMPRAS E SERVIÇOS, da Secretaria Municipal da Fazenda, informa que não foi recebido o recurso interposto por NESTLE BRASIL LTDA, por ser considerado intempestivo e contrário às formalidades exigidas no Edital, uma vez que não houve manifestação de forma imediata e motivada, por ocasião da declaração de vencedor e adjudicação. O processo contendo as motivadoras do não recebimento está à disposição dos interessados. Prazos na forma da lei.

MUDANÇA DE RESULTADO DE JULGAMENTO

PREGÃO ELETRÔNICO 461/09
PROCESSO 001.041973.09.7

A ÁREA DE COMPRAS E SERVIÇOS, da Secretaria Municipal da Fazenda, informa a mudança de resultado do julgamento do Item 11 do Pregão Eletrônico acima, após revisão dos julgamentos da documentação habilitatória, que passa a ser:

NESTLÉ BRASIL LTDA. ITEM: 11

E não como constou anteriormente. O processo administrativo encontra-se à disposição dos interessados, conforme edital. Prazos na forma da Lei.

RESULTADO DE JULGAMENTO

PREGÃO ELETRÔNICO DE SERVIÇOS 102/09
PROCESSO 001.050148.09.5

A ÁREA DE COMPRAS E SERVIÇOS, da Secretaria Municipal da Fazenda informa o resultado final de julgamento do Pregão Eletrônico de Serviços acima.

OBJETO: Prestação de serviços de impressos para materiais

Prefeitura Municipal de Porto Alegre

SECRETARIA MUNICIPAL DA FAZENDA

institucionais, para atender a Secretaria Municipal de Turismo. **VENCEDOR:** CESAR AUGUSTO MULLER DE ASSIS.
VALOR GLOBAL: R\$ 36.880,00.

PREGÃO ELETRÔNICO DE SERVIÇO 105/09

PROCESSO 001.050151.09.6

A ÁREA DE COMPRAS E SERVIÇOS, da Secretaria Municipal da Fazenda, torna público a desclassificação da proposta apresentada, dando como FRACASSADA a licitação acima.

Porto Alegre, 8 de dezembro de 2009.

JOSÉ OTÁVIO FERREIRA FERRAZ,
Gestor da Área de Compras e Serviços.

INEXIGIBILIDADE DE LICITAÇÃO

PROCESSO: 001.053577.09.4

CONTRATANTE: Município de Porto Alegre

CONTRATADO: CRISTALLO PROJETOS EM COMUNICAÇÃO LTDA.

OBJETO: Pagamento de quatro inscrições em nome de FRANCISCO ANTONIO VASCONCELLOS AZEREDO, LUCIANO COELHO DIAS, MARIA JULIANA MENEGHETTI PERES e ROBERTO TOLEDO PINTO, que participarão da Rodada de Debates de Questões Atuais de ISSQN e ICMS/IPI, no dia 10 de dezembro de 2009, em Porto Alegre/RS.

VALOR: R\$ 600,00.

DOTAÇÃO: 1301-2355-339039480100-1

FUNDAMENTO LEGAL: Artigo 26, caput da Lei 8.666/93.

Porto Alegre, 8 de dezembro de 2009.

CRISTIANO ROBERTO TATSCH, secretário.

EXTRATO DE TERMO ADITIVO

PROCESSO 001.055563.08.2

CONTRATANTE: Secretaria Municipal da Fazenda

CONTRATADA: AUTO LAGUNA CENTRO DE SERVIÇOS AUTOMOTIVOS LTDA.

OBJETO: Adição de 25 % ao valor contratado.

MODALIDADE: Pregão Eletrônico de Serviços 115/08

VALOR: R\$ 4.519,50

Porto Alegre, 8 de dezembro de 2009.

CRISTIANO ROBERTO TATSCH,
Secretário Municipal da Fazenda.

RESULTADO DE JULGAMENTO

PREGÃO ELETRÔNICO 619/09
PROCESSO 001.053787.09.9

A ÁREA DE COMPRAS E SERVIÇOS, da Secretaria Municipal da Fazenda, informa o resultado do julgamento do Pregão Eletrônico acima.

BRASFISIO COMÉRCIO DE EQUIP. FISIOTERAPÊUTICOS LTDA. ITENS: 10, 11

J. B. MARTINS ITENS: 2, 7, 8, 9, 12

MILRAU COMÉRCIO DE ARTIGOS PEDAGÓGICOS LTDA. ITENS: 3, 4

ITENS DESERTOS: 1, 5, 6

Porto Alegre, 8 de dezembro de 2009.

JOSÉ OTÁVIO FERREIRA FERRAZ, Gestor.

RESULTADO DE JULGAMENTO

PREGÃO ELETRÔNICO 536/09
PROCESSO 001.047134.09.7

A ÁREA DE COMPRAS E SERVIÇOS, da Secretaria Municipal da Fazenda, informa o resultado do julgamento do Pregão Eletrônico acima.

MEDTRONIC COMERCIAL LTDA. ITENS: 1, 2

Porto Alegre, 8 de dezembro de 2009.

JOSÉ OTÁVIO FERREIRA FERRAZ, Gestor.

EXTRATO DE ATA PREGÃO ELETRÔNICO 458/09

A PREFEITURA MUNICIPAL DE PORTO ALEGRE, através da Secretaria Municipal da Fazenda/Área de Compras e Serviços, publica o Extrato da Atas para o Sistema de Registro de Preços de Periféricos e Acessórios de Informática, obtidos através da Pregão Eletrônico 458/09, Processo 001.040514.09.9, sendo que o prazo de validade é de um ano contado da data de assinatura das atas, conforme fornecedores, itens, marcas e valores abaixo relacionados.

CIMAPEL COM MATERIAL DE ESCRITÓRIO LTDA, CNPJ: 09.153233/0001-07
Rua Vigário Albemaz, 965, São Paulo/SP

Código	Descrição	MARCA	Unidade	P. REG.
1008283	Transparência para impressora jato de tinta, caixas com 50 folhas, tamanho a4, 210 x 297mm.	Extrap	CX	R\$ 20,00

DAROS SUPRIMENTO PARA INFORMÁTICA E ESCRITORIO LTDA, CNPJ: 03696188/0001-42
Av. Benjamin Constant, 238 loja 01 Porto Alegre/RS

1008077	Disquetes 3 1/2, alta densidade, 1.44 mb mínimo, caixa com 10 peças.	Maxprint/ Pengo/ Multilaser/ Elgin/ Entec/ Printelife	CX	R\$ 5,00
1061753	Dvd-r 4.7 gb, industrial maxp para gravação de imagens e programas. Acondiciona do individualmente em embalagem lacrada.	Elgin/ Maxprint/ Panasonic/ Multilaser	PC	R\$ 1,65
1066117	Teclado para microcomputador com ajuste de inclinação, padrão abnt2, com no mínimo 104 teclas não apagáveis pelo uso contínuo, contendo todos os caracteres da língua portuguesa, com conector mini-din ou usb.	Coleção/ XPC/ Smart/ Leandship/ Bright/ Kmix	PC	R\$ 19,97
1078476	Cd rom cd-rw (regravável), capacidade de gravação de dados de 700mb ou 80 minutos de áudio no mínimo, acondicionado individualmente em embalagem lacrada.	Elgin/ Maxprint/ Panasonic/ Multilaser	PC	R\$ 2,00
1078500	Cd rom cd-r, capacidade de gravação de dados 700mb ou 80 minutos de áudio no mínimo, acondicionado individualmente em embalagem lacrada.	Elgin/ Maxprint/ Panasonic/ Multilaser	PC	R\$ 0,75

PHB TECNOLOGIA LTDA, CNPJ: 04.560.772/0001-39
Rua São Manoel, 1405, Porto Alegre/RS

1078518	Mouse óptico com scroll, com resolução gráfica mínima de 400 dpi,v, conector usb.	Coleção	PC	R\$ 17,00
1078526	Mouse óptico com scroll, com resolução gráfica mínima de 400 dpi,v, conector ps2.	Coleção	PC	R\$ 12,00
1078534	Trava de segurança para microcomputador e monitor de lcd, com cabo de aço, comprimento no mínimo 1,80m, diâmetro no mínimo 4mm, revestido com plástico transparente, com uma argola de aço para fixação no móvel, permitindo assim que se passe o cabo no móvel e cadeado com no mínimo duas chaves.	Leadership	PC	R\$ 18,67

PPL COMÉRCIO E SERVIÇOS DE INFORMÁTICA LTDA, CNPJ: 9.200.360/0001-01
Rua Laudelino Freire, 709, Porto Alegre/RS

1021161	Fita dat padrão dds2, 120 metros, capacidade 04 gb de dados gravados.	Hp/ Mod. Dds2	PC	R\$ 25,80
1021179	Fita dat, padrão dds2, 90 metros, 04 mm, capacidade de 02 gb de dados gravados.	Hp/ Mod. Dds1	PC	R\$ 17,23
1038405	Fita dat padrão dds125, 04mm, capacidade 24 gb de dados gravados.	Hp/ Mod. Dds3 125 m 24 g	PC	R\$ 26,00
1038637	Fita dat para limpeza cleaning cartridge dds, 4 mm.	Hp/ Mod. Dds	PC	R\$ 26,20
1048081	Fita dat, padrão dds4, 150 m, capacidade 20/40 gb de dados gravados.	Hp/ Mod dds4	PC	R\$ 31,00
1048669	Fita dat, padrão dds, 120 metros, capacidade 07 gb de dados gravados, 4 mm.	Hp/ Mod dds	PC	R\$ 29,00
1066125	Filtro de linha emi e rfi, para microcomputador, supressor de picos de voltagem, proteção contra surtos de tensão, interruptor on/off, 06 tomadas elétricas uni versais, bivolt, sistema de fixação, led indicador de funcionamento, fusíveis de proteção e cabo de força com 1,20m no mínimo.	Bright/ Mod 6 t	PC	R\$ 21,00

NOME: S PLESNICK COMÉRCIO DE MATERIAIS LTDA, CNPJ: 91.777.078/0001-72
ENDEREÇO: Av. Guilherme Schell, 3266 Canoas/RS

1078468	Cd rom cdr printables, face de impressão branca e face de gravação dourada, padrão gold (industrial), capacidade de gravação de dados de 700mb ou 80 minutos de áudio mídia, deverá suportar gravação a velocidade de no mínimo 48 x, livre de qualquer impressão, deverá permitir a impressão em equipamento fargo, modelo signature cd colo printer.	Maxprint/ Elgin/ Multilaser/ Videolar	PC	R\$ 1,20
---------	--	--	----	----------

JOSÉ OTÁVIO FERREIRA FERRAZ, Gestor.



PREGÃO ELETRÔNICO 266/09 PROCESSO 003.080545.09.2

OBJETO: Porca união com tubete ¾.
PRAZO limite para inserção de propostas: 9h do dia 28 de dezembro de 2009.
ABERTURA das propostas: 15h dia 28 de dezembro de 2009.
INÍCIO da disputa: 15h do dia 28 de dezembro de 2009.

Os procedimentos para acesso ao Pregão Eletrônico estão disponíveis através dos sites www.portoalegre.rs.gov.br, www.bb.com.br (opção governo), www.governo-e.com.br, ou www.licitacoes-e.com.br.

Os interessados deverão cadastrar senhas de acesso em qualquer agência do Banco do Brasil S/A situadas no Brasil.

Informações poderão ser adquiridas através dos telefones (0xx51)3289.9643/9645/9651, ou pelo endereço eletrônico licitacoes@dmae.prefpoa.com.br.

O Edital do Departamento Municipal de Água e Esgotos pode ser localizado no site do Banco do Brasil em "Comprador: Prefeitura Municipal de Porto Alegre".

CONCORRÊNCIA 003.080520.09.0 PROCESSO 003.080520.09.0

OBJETO: Contratação de serviços especializados em desenvolvimento de trabalho técnico social, educação sanitária e ambiental na comunidade atendida pelo Sistema de Esgotamento Sanitário Sarandi (SES-SARANDI).

DATA DE ABERTURA: 25 de janeiro de 2010, às 14h.

LOCAL: Rua Gastão Rhodes, 222, 1º andar.

O edital e demais elementos desta licitação poderão ser retirados pelos interessados diretamente no site www.portoalegre.rs.gov.br/licitacao ou na Equipe de Apoio Administrativo da Central de Licitações do Departamento Municipal de Água e Esgotos, endereço acima, no horário das 8h30min às 11h30min e das 14h às 17h, mediante recolhimento de R\$ 6,00 por edital, em qualquer agência do Banrisul, na conta 04.002400.0-4, agência 051, finalidade 000004-3, ou do Banco do Brasil, na conta 1000.6, agência 3798.2 (depósito para conta de terceiros). Outras informações poderão ser obtidas através dos telefones (0xx51)3289.9643/9143/9650/9651/9645.
Porto Alegre, 9 de dezembro de 2009.

ANA MARLI GEREVINI,
Chefe da Seção de Editais e Programação.

RESULTADO DO JULGAMENTO PREGÃO ELETRÔNICO 261/09 PROCESSO 003.080531.09.1

O DEPARTAMENTO MUNICIPAL DE ÁGUA E ESGOTOS

Prefeitura Municipal de Porto Alegre

DEPARTAMENTO MUNICIPAL DE ÁGUA E ESGOTOS
torna público o resultado do julgamento das propostas, por lote, da licitação em epígrafe:

OBJETO: Software Arcpad 8.0.

LOTE 1 – ATHENAS AUTOMAÇÃO LTDA

A íntegra da ata do Pregão encontra-se afixada no painel de avisos sobre licitações da Central de Licitações e Contratos.

Porto Alegre, 8 de dezembro de 2009.

INGRID SCHÄFFER LAUTERT,
Presidente da Comissão Permanente de Licitação.

TOMADA DE PREÇOS 29/09 ESCLARECIMENTO

PROCESSO 003.080538.09.6

OBJETO: Grupo motor bomba submersível.

ABERTURA: 18 de dezembro de 2009 às 9h.

O DEPARTAMENTO MUNICIPAL DE ÁGUA E ESGOTOS DE PORTO ALEGRE vem informar que a Especificação Detalhada (Anexo III do edital) referente ao equipamento objeto da licitação foi alterada conforme segue:

ONDE SE LÊ: "O conjunto deverá ser fornecido na versão para instalação móvel com anel de apoio e com 06m de corrente em aço galvanizado para içamento do conjunto dimensionadas para suportar no mínimo duas vezes o peso do conjunto e pedestal em ferro fundido ASTM A-48 CL-30 ou de qualidade superior comprovada e provido de junta de vedação para o pedestal em borracha nitrilica."

LEIA-SE: "O conjunto deverá ser fornecido na versão para instalação móvel com anel de apoio e com 06m de corrente em aço galvanizado para içamento do conjunto dimensionadas para suportar no mínimo duas vezes o peso do conjunto e pedestal em ferro fundido ASTM A-48 CL-30 ou de qualidade superior comprovada."

Os demais itens e condições deste edital permanecem inalterados.

Porto Alegre, 9 de dezembro de 2009.

ANA MARLI GEREVINI,
Chefe da Seção de Editais e Programação.

CONVITE 003.080405.09.6

OBJETO: Contratação de Consultoria para Confecção de PPCI – Programa de Prevenção e Combate a Incêndio, nas ETA's e Almoarifados do Departamento Municipal de Água e Esgotos.

A CENTRAL DE LICITAÇÕES E CONTRATOS do Departamento Municipal de Água e Esgotos comunica aos interessados a ABERTURA da licitação supra citada no dia 21 de dezembro de 2009 às 14h na Sala de Licitações, sita na Rua Dr. Gastão Rhodes 222 - Bairro Santana.

O edital estará à disposição no mesmo endereço, a partir de 10 de dezembro de 2009, das 8h30min às 11h30min e das 14h às

17h, e será fornecido mediante comprovação de depósito em conta do Departamento Municipal de Água e Esgotos no Banrisul - Ag.: 051 - Conta n 04.002400.0-4, no valor de R\$ 10,00.
Obs.: Na retirada do Edital, deve ser informada a razão social completa da empresa que irá participar da licitação, bem como telefones e endereço eletrônico para comunicação de eventuais esclarecimentos e/ou erratas.

Visite nosso site: www.dmae.rs.gov.br para conhecer as licitações em andamento.

Porto Alegre, 8 de dezembro de 2009.

OMAR AQUILES CAFRUNE,
Diretor da Central de Licitações e Contratos.

RESULTADO DO JULGAMENTO CONVITE 51/09 PROCESSO 003.080524.09.5

O DEPARTAMENTO MUNICIPAL DE ÁGUA E ESGOTOS torna público o resultado do julgamento da proposta da licitação em epígrafe:

OBJETO: Manutenção corretiva de reboques, motores e embarcações.

VENCEDORA: MARCELO MACHADO NOVAKOWSKI – ME.

A íntegra do julgamento encontra-se afixada no painel de avisos sobre licitações da Central de Licitações e Contratos.

Porto Alegre, 8 de dezembro de 2009.

INGRID SCHÄFFER LAUTERT,
Presidente da Comissão Permanente de Licitação.

RESULTADO DE JULGAMENTO TOMADA DE PREÇOS 003.080453.09.0

OBJETO: Serviços de regularização de ligações de esgoto cloacal no Município de Porto Alegre.

A CENTRAL DE LICITAÇÕES E CONTRATOS comunica o Julgamento de classificação referente à Licitação em epígrafe:

VENCEDORA: Construtora Minosso Ltda.

VALOR DA PROPOSTA: R\$ 399.050,00.

A documentação relativa às Propostas está à disposição, para análise, nos autos da referida licitação, nesta Central de Licitações, localizada na Rua Dr. Gastão Rhodes 222, 1º andar, Bairro Santana, nesta Capital.

Porto Alegre, 8 de dezembro de 2009.

INGRID SCHÄFFER LAUTERT,
Presidente da Comissão de Licitações.



TOMADA DE PREÇOS 002.083015.09.4 ATA DE JULGAMENTO DE RECURSO DA HABILITAÇÃO

OBJETO: Serviço de engenharia para recuperação do sistema de iluminação pública da Avenida dos Estados.

DATA: 2 de dezembro de 2009, às 14h.

LOCAL: Sala da Comissão Permanente de Licitações.

TEOR: Dando continuidade ao certame, a Comissão Permanente de Licitações, após análise do recurso interposto, tempestivamente, pela empresa CRISTEL – Sistemas de Comunicação Ltda. (fls. 91 à 100), contra sua inabilitação e na ausência de contra-razões, reuniu-se para proferir o julgamento, conforme as razões que seguem. A empresa recorrente, inconformada com sua inabilitação, alega que possui profissional com larga experiência profissional individual, devidamente comprovada com a juntada de atestados de capacitação técnica, na especialidade requerida, protocolizados junto ao CESO, em 23/09/2009. Alega ainda, presume-se equívoco, da Administração, na avaliação dos atestados que resultou no enquadramento de classe II, da especialidade 5010, através da reunião da CD-CESO, de 27/10/2009. O Instrumento Convocatório em seu item 4.1, é claro ao estabelecer que "Poderão participar as empresas cadastradas no CESO – Cadastro de Executantes de Serviços e Obras da Prefeitura Municipal de Porto Alegre, classificadas no grupo "B", ou superior, da classe III, ou superior, da especialidade "5010", com o cadastro atualizado em todos os documentos que o compõe, ou que atendam ao disposto no Parágrafo 2º do artigo 22 da Lei 8666/93". A Comissão entende que é de vital importância que todos os documentos estejam completos, até mesmo para atender ao princípio da Isonomia, pois além de afrontar o instrumento convocatório, conflita com o art. 41, caput e parágrafo 1º da Lei 8.666/93, que estabelece que a Administração não pode descumprir normas e condições do edital a que se acha estritamente vinculada.

No entanto, para esclarecimento de tal fato, a Comissão em diligência, prerrogativa que a lei lhe faculta, junto ao CESO/SMOV, obteve a seguinte manifestação: "...Considerando-se que a análise da documentação constante do processo 002.074359.09-6 foi realizada sob a ótica de inscrição e constatando deste expediente os atestados técnicos pertinentes, procedeu-se à revisão em um primeiro momento, a atualização cadastral em 28/10/2009 e num segundo momento, por solicitação da empresa supracitada, procedeu-se a nova revisão, em data de 06/11/2009, quanto ao Atestado Técnico de nº 6.752, emitido pelo município de Santa Cruz do Sul, até então considerado, por equívoco, como repetido pela CD-CESO em primeira análise. Retificada a classe anterior-

Prefeitura Municipal de Porto Alegre SECRETARIA MUNICIPAL DE OBRAS E VIAÇÃO

mente concedida às especialidades 5010 e 5011. Reclassificadas, passaram as mesmas a constarem como classe 3 (três). Emitido por este CESO novo CRC em data de 06/11/2009, com a classe atribuída às especialidades acima referidas". Assim, a luz das razões e argumentos expostos no recurso apresentado e diligência efetuada junto ao CESO/SMOV que emitiu parecer ratificando que a empresa atendia as condições para obtenção da classe 3 (três) na especialidade exigida do edital, decide a COMISSÃO, por unanimidade, reformar o julgamento exarado na Ata datada de 05/11/2009, para declarar a empresa CRISTEL – SISTEMAS DE COMUNICAÇÃO LTDA. HABILITADA no certame. Assim, a Comissão encaminha a presente Ata à autoridade superior, na forma do art. 109, § 4º, da Lei 8.666/93. Nada mais havendo a tratar foi encerrada a presente ata que vai assinada pelos membros da Comissão.

Esta Ata foi homologada pelo Secretário em 7 de dezembro de 2009.

**ANTÔNIO MARCOS JEREMIAS, CLÓVIS BORBA OLIVEIRA,
NAMUR CONCEIÇÃO BOCHEHIN, ANDRÉ LUÍS WAYSS
PINHEIRO, ADRIANO BORGES GOULARTE.**

CONVITE 002.081015.09.7

OBJETO: Cercamento e guarita no estacionamento da Secretaria Municipal de Obras e Viação, junto ao "coul-de-sac" da Rua Edmundo Bittencourt – Bairro Praia de Belas.

LOCAL: Av. Borges de Medeiros 2244

A SECRETARIA MUNICIPAL DE OBRAS E VIAÇÃO comunica aos interessados que se encontra aberto o Convite para execução dos serviços em epígrafe, com custo estimado de R\$ 69.609,28.

A documentação e propostas serão recebidas no dia 17 de dezembro de 2009 às 10h, na Sala de Reuniões da Coordenação de Apoio Técnico Administrativo – CATA da Secretaria Municipal de Obras e Viação, localizada na Av. Borges de Medeiros 2244 – 3º andar.

A despesa da referida Licitação correrá por conta da Dotação Orçamentária "1401-1023.449051".

O edital poderá ser consultado e adquirido na íntegra através do site www.portoalegre.rs.gov.br/smov. Quaisquer dúvidas poderão ser dirimidas na Seção de Licitações da Secretaria Municipal de Obras e Viação através do fone (51)3289-8805.

CONVITE 002.081027.09.5

OBJETO: Manutenção corretiva e preventiva em respiradores

marca Bird, volumétricos e de pressão, modelos 8400 STI, MARK 7 e MARK 8, instalados no Hospital de Pronto Socorro.

A SECRETARIA MUNICIPAL DE OBRAS E VIAÇÃO comunica aos interessados que se encontra aberto o Convite para execução dos serviços em epígrafe, com custo estimado de R\$ 24.360,00.

A documentação e propostas serão recebidas no dia 17 de dezembro de 2009 às 11h, na Sala de Reuniões da Coordenação de Apoio Técnico Administrativo – CATA da Secretaria Municipal de Obras e Viação, localizada na Av. Borges de Medeiros 2244 – 3º andar.

A despesa da referida Licitação correrá por conta da Dotação Orçamentária "1804-2601.339039".

O edital poderá ser consultado e adquirido na íntegra através do site www.portoalegre.rs.gov.br/smov. Quaisquer dúvidas poderão ser dirimidas na Seção de Licitações da Secretaria Municipal de Obras e Viação através do fone (51)3289-8805.

Porto Alegre, 9 de dezembro de 2009.

**MAURÍCIO DZIEDRICKI,
Secretário.**

TOMADA DE PREÇOS 002.081017.09-0 ATA DE JULGAMENTO DE PROPOSTAS DE PREÇOS

OBJETO: Execução de Ciclovía no Passeio, Pista e Acostamento da Av. João Antônio da Silveira, trecho entre a Estrada Edgar Pires de Castro e o Distrito Industrial da Restinga, 3500 m, e na pista da Av. Nilo Wolff a partir da Av. João Antônio da Silveira, 1.100 m além.

DATA: 8 de dezembro de 2009, às 15h.

LOCAL: Sala da Comissão Permanente de Licitações (CPL)

TEOR: Examinada a proposta apresentada, pela única empresa participante do certame, e verificados os cálculos da planilha orçamentária, a Comissão decide CLASSIFICAR a empresa TRANSCON Terraplenagem e Construção Civil Ltda. como vencedora do certame, com a proposta de R\$ 1.031.696,77 (hum milhão, trinta e um mil, seiscentos e noventa e seis reais e setenta e sete centavos). Desta forma, a Comissão sugere a homologação e adjudicação desta Tomada de Preços à empresa por atender as exigências do Edital. Nada mais havendo a tratar, foi lavrada a presente Ata que vai assinada pelos membros da Comissão.

**ANTÔNIO MARCOS JEREMIAS, NAMUR CONCEIÇÃO
BOCHEHIN, ANDRÉ LUÍS WAYSS PINHEIRO.**



EXTRATO DE CONTRATO

MODALIDADE: Pregão 30/09

CONTRATANTE: Companhia Carris Porto-Alegrense

OBJETO: Aquisição de ônibus tipo Low Entry

CONTRATO 305A/09

CONTRATADA: Marcopolo S/A

VALOR GLOBAL: R\$ 1.335.000,00

CONTRATO 306A/09

CONTRATADA: Banco Moneo S/A

VALOR GLOBAL: R\$ 1.335.000,00

EXTRATO DE CONTRATO

MODALIDADE: Pregão 30/09

CONTRATANTE: Companhia Carris Porto-Alegrense

OBJETO: Aquisição de ônibus tipo Low Entry

CONTRATO 305/09

CONTRATADA: Marcopolo S/A

VALOR GLOBAL: R\$ 4.450.000,00

CONTRATO 306/09

CONTRATADA: Banco Moneo S/A

VALOR GLOBAL: R\$ 4.450.000,00

Porto Alegre, 8 de dezembro de 2009.

EXTRATO DE CONTRATO

MODALIDADE: Pregão Eletrônico 86/09

CONTRATANTE: Companhia Carris Porto-Alegrense

OBJETO: Aquisição parcelada de vidros

VIGÊNCIA: Seis meses, iniciando em 7 de dezembro de 2009 e findando em 6 de junho de 2010.

Prefeitura Municipal de Porto Alegre COMPANHIA CARRIS PORTO-ALEGRENSE

CONTRATO 323/09

CONTRATADA: Poa Distribuidora de Peças Ltda.

VALOR GLOBAL ESTIMADO: R\$ 61.000,00

CONTRATO 324/09

CONTRATADA: Mega Buss Comércio de Peças e Acessórios para Veículos Ltda.

VALOR GLOBAL ESTIMADO: R\$ 10.000,00

PREGÃO ELETRÔNICO 102/09

OBJETO: Aquisição parcelada de vidros.

A COMPANHIA CARRIS torna público que no dia 22 de dezembro de 2009, procederá à abertura do certame supramencionado, com os respectivos horários:

RECEBIMENTO DAS PROPOSTAS: Até às 8h15min do dia 22 de dezembro de 2009;

ABERTURA DAS PROPOSTAS: Às 8h30min do dia 22 de dezembro de 2009;

INÍCIO DA SESSÃO DE DISPUTA DE LANCES: Às 10h do dia 22 de dezembro de 2009. O edital e demais informações encontram-se à disposição dos interessados na Rua Albion, 385 ou pelos sites: <http://www.carris.com.br> e www.cidadecompras.com.br.

Porto Alegre, 7 de dezembro de 2009.

ANTONIO LORENZI, Diretor-Presidente.

DISPENSA DE LICITAÇÃO 88/09 EXTRATO DE ORDEM DE COMPRA

OBJETO: Conserto de equipamentos eletrônicos.

Ordem de compra Fornecedor Valor – R\$

4200 LIDER ELETRICA DE MOTORES LTDA 110,00

Porto Alegre, 7 de dezembro de 2009.

**SILVANE VEBBER DOS SANTOS DA SILVA,
Coordenadora da Unidade de Compras.**

PREGÃO ELETRÔNICO 101/09

OBJETO: Aquisição parcelada de turbina 1722.

A COMPANHIA CARRIS torna público que no dia 23 de dezembro de 2009, procederá, a abertura do certame supramencionado, com os respectivos horários:

RECEBIMENTO DAS PROPOSTAS: até às 8h15min do dia 23 de dezembro de 2009;

ABERTURA DAS PROPOSTAS: às 8h30min do dia 23 de dezembro de 2009;

INÍCIO DA SESSÃO DE DISPUTA DE LANCES: às 10h do dia 23 de dezembro de 2009.

O edital e demais informações encontram-se à disposição dos interessados na Rua Albion, 385 ou pelos sites <http://www.carris.com.br> e www.cidadecompras.com.br.

Porto Alegre, 8 de dezembro de 2009.

**ANTONIO LORENZI,
Diretor-Presidente.**

CONVITE 48/09

OBJETO: Aquisição parcelada de material de limpeza.

A COMPANHIA CARRIS torna público que no dia 21 de dezembro de 2009, às 9h, procederá, nas suas dependências, a abertura do certame supramencionado. O edital e demais informações encontram-se à disposição dos interessados na Rua Albion, 385 ou pelo site <http://www.carris.com.br>.

Porto Alegre, 8 de dezembro de 2009.

**RENÉ LACERDA,
Gerente Administrativo-Financeiro.**

PREGÃO ELETRÔNICO 99/09

OBJETO: Aquisição de equipamentos de informática.

A COMPANHIA CARRIS torna público que no dia 28 de dezembro de 2009, procederá abertura do certame supramencionado, com os respectivos horários:

RECEBIMENTO DAS PROPOSTAS: Até às 8h15min do dia 28 de dezembro de 2009.

ABERTURA DAS PROPOSTAS: Às 8h30min do dia 28 de dezembro de 2009.

INICIO DA SESSÃO DE DISPUTA DE LANCES: Às 10h do dia 28 de dezembro de 2009.

O edital e demais informações encontram-se à disposição dos interessados na Rua Albion, 385 ou pelos sites: <http://www.carris.com.br> e www.cidadecompras.com.br.

Porto Alegre, 8 de dezembro de 2009.

ANTONIO LORENZI,
Diretor-Presidente.

LEILÃO 4/09 RETIFICAÇÃO

OBJETO: Venda de óleo queimado

A COMPANHIA CARRIS torna pública a alteração na data de abertura do certame em epígrafe, publicado no dia 7 de dezembro de 2009. Onde consta 23 de dezembro de 2009, leia-se 29 de dezembro de 2009. Demais informações encontram-se à disposição dos interessados na Rua Albion, 385 ou pelo site <http://www.carris.com.br>.

Porto Alegre, 8 de dezembro de 2009.

ANTONIO LORENZI, Diretor-Presidente.



PREGÃO ELETRÔNICO 120/09

A FUNDAÇÃO DE ASSISTÊNCIA SOCIAL E CIDADANIA torna público o Edital da licitação indicado abaixo:

PROCESSO 007.010409.09.2

OBJETO: Aquisição de Bebedouro, Ventilador, Câmera Fotográfica, Televisor e Telefone sem fio.

RECEBIMENTO DAS PROPOSTAS: A partir do dia 10 de dezembro 2009.

ABERTURA DAS PROPOSTAS: Às 8h do dia 23 de dezembro de 2009.

INICIO DA SEÇÃO DE DISPUTA DE PREÇOS: Às 9h do dia 23 de dezembro de 2009.

TEMPO DA DISPUTA: controlado pelo pregoeiro e acrescido do tempo aleatório (randômico), determinado pelo sistema.

Os procedimentos para acesso ao Pregão Eletrônico estão disponíveis através dos sites; www.portoalegre.rs.gov.br, www.bb.com.br (opção governo), www.governo-e.com.br, ou

Prefeitura Municipal de Porto Alegre

FUNDAÇÃO DE ASSISTÊNCIA SOCIAL E CIDADANIA

www.licitacoes-e.com.br.

Os interessados deverão cadastrar senhas de acesso em qualquer agência do Banco do Brasil S/A. situada no Território Nacional.

Informações poderão ser obtidas pelo fone: (0xx51) 3289.4948, ou pelo endereço eletrônico fasc.licitacoes@fasc.prefpoa.com.br

Porto Alegre, 8 de dezembro de 2009.

KEVIN KRIEGER, Presidente.

PREGÃO ELETRÔNICO 118/09

A FUNDAÇÃO DE ASSISTÊNCIA SOCIAL E CIDADANIA torna público o Edital da licitação indicado abaixo:

PROCESSO 007.010407.09.0

OBJETO: Aquisição de Utensílios, Eletrodomésticos e Equipamentos de Cozinha.

RECEBIMENTO das propostas: A partir do dia 9 de dezembro de 2009.

ABERTURA das propostas: Às 8h do dia 22 de dezembro de 2009. **INICIO** da seção de disputa de preços: Às 9h30min do dia 22 de dezembro de 2009.

TEMPO da disputa: controlado pelo pregoeiro e acrescido do tempo aleatório (randômico), determinado pelo sistema.

Os procedimentos para acesso ao Pregão Eletrônico estão disponíveis através dos sites; www.portoalegre.rs.gov.br, www.bb.com.br (opção governo), www.governo-e.com.br, ou www.licitacoes-e.com.br.

Os interessados deverão cadastrar senhas de acesso em qualquer agência do Banco do Brasil S/A. situada no Território Nacional.

Informações poderão ser obtidas pelo fone: (0xx51) 3289.4948, ou pelo endereço eletrônico fasc.licitacoes@fasc.prefpoa.com.br

Porto Alegre, 8 de dezembro de 2009.

KEVIN KRIEGER, Presidente.



DISPENSA

PROCESSO 001.040180.09.3

CONTRATANTE: Município de Porto Alegre

CONTRATADA: Companhia de Processamento de Dados do Município de Porto Alegre.

OBJETO: Compra de 27 softwares Office 2007 Professional Plus da Microsoft.

PREÇO: R\$ 24.702,03, com o dólar cotado a R\$ 1,80 (outubro/2009).

ENQUADRAMENTO LEGAL: Artigo 24, VIII da Lei Federal 8.666/93 e alterações supervenientes.

EXTRATO DE INEXIGIBILIDADE

PROCESSO 001.052272.09.5

CONTRATANTE: Município de Porto Alegre.

CONTRATADO: Dräger Indústria e Comércio.

OBJETO: Conserto da incubadora Drager do SAMU.

VALOR: R\$ 2.140,05.

BASE LEGAL: Artigo 25, I, da Lei Federal 8.666/93.

Prefeitura Municipal de Porto Alegre

SECRETARIA MUNICIPAL DE SAÚDE

INEXIGIBILIDADE

PROCESSO: 001.053080.09.2

CONTRATANTE: Município de Porto Alegre.

CONTRATADO: Washington Roberto Anza Valiente.

OBJETO: Manutenção Preventiva e Corretiva dos monitores cardíacos e do Monitor de gases marca DRÄGER do Hospital Materno-Infantil Presidente Vargas.

VALOR: R\$ 1.326,00 mensais, totalizando o valor anual de R\$ 15.912,00.

PRAZO: 12 meses, podendo ser prorrogado de acordo com o artigo 57, II da lei 8.666/93.

BASE LEGAL: Artigo 25, I, da Lei Federal 8.666/93.

EXTRATO CARTA-CONTRATO

PROCESSO: 001.023048.07.7

CONTRATANTE: Município de Porto Alegre

CONTRATADA: Empresa Stemac S/A Grupos Geradores.

OBJETO: Prestação de Serviços de Manutenção preventiva e corretiva do grupo Gerador de 631 KVA, Marca Stemac, instalado no Hospital de Pronto Socorro.

PREÇO: R\$ 565,00 mensais

PRAZO: 12 meses a contar de 20 de novembro de 2009.

ENQUADRAMENTO LEGAL: Artigo 25, inciso I, da Lei 8.666/93 e suas posteriores alterações.

Porto Alegre, 7 de dezembro de 2009.

ELISEU SANTOS, Secretário Municipal da Saúde.

EXTRATO TERMO ADITIVO

PROCESSO 001.018290.07.8

CONTRATANTE: Município de Porto Alegre.

CONTRATADO: INTERSUL EQUIPAMENTOS & SERVIÇOS HOSPITALARES LTDA.

OBJETO: Prorrogar o prazo do contrato de manutenção preventiva e corretiva dos aparelhos de anestesia marca Intermed, linha A do Hospital Materno-Infantil Presidente Vargas a contar de 1º de novembro de 2008, por 12 meses.

VALOR: R\$ 260,00 por mês, totalizando o valor anual de R\$ 3.120,00.

ENQUADRAMENTO LEGAL: Artigo 57, inciso II, da Lei 8.666/93 e suas alterações.

Porto Alegre, 8 de dezembro de 2009.

ELISEU SANTOS,
Secretário Municipal da Saúde.



PREGÃO ELETRÔNICO 55/09

A COMPANHIA DE PROCESSAMENTO DE DADOS DO MUNICÍPIO DE PORTO ALEGRE torna público o presente Pregão tem por objeto o registro de preços para a aquisição, conforme especificações constantes no Anexo I integrante do presente Edital, dos seguintes equipamentos:

- | | |
|------|-------------------------------|
| LOTE | EQUIPAMENTO |
| 1 | SWITCH DE BORDA 24 PORTAS |
| 2 | SWITCH CLIENTE 24 PORTAS 100 |
| 3 | SWITCH CLIENTE 24 PORTAS 1000 |
| 4 | SWITCH CORE 24 PORTAS |
| 5 | SWITCH CONCENTRADOR |
| 6 | LICENÇA SOFTWARE BORDA |
| 7 | LICENÇA SOFTWARE CORE |
| 8 | ADAPTADOR ÓPTICO |
| 9 | MÓDULO 48 |
| 10 | FONTE REDUNDANTE |
| 11 | CABO DE EMPILHAMENTO |

Esta disputa se dará através da modalidade de Pregão Eletrônico, tipo menor preço, unitário, por lote. Os procedimentos para acesso ao Pregão Eletrônico estão disponíveis no site do Banco do Brasil S.A. <http://www.licitacoes-e.com.br> em "outros

Prefeitura Municipal de Porto Alegre

COMPANHIA DE PROCESSAMENTO DE DADOS DO MUNICÍPIO DE PORTO ALEGRE

compradores - Prefeitura Municipal de Porto Alegre", conforme cronograma abaixo:

ABERTURA DE PROPOSTAS: 22 de dezembro de 2009, às 9h30min

INÍCIO DA DISPUTA: 23 de dezembro de 2009, às 9h30min.

O tempo de disputa será definido pelo Pregoeiro, acrescido do tempo aleatório determinado pelo sistema. Para todas as referências de tempo, será observado o horário de Brasília – DF. Os interessados deverão cadastrar senhas de acesso em qualquer agência do Banco do Brasil S/A, situadas no país. Consultas, impugnações e demais informações relativas ao presente pregão podem ser feitas através do e-mail pregoeiros@procempa.com.br, pelo fax (51) 3289-6175 ou na sede da Companhia de Processamento de Dados do Município de Porto Alegre, junto à Divisão de Licitações e Contratos, sito na Av. Ipiranga, 1200, Porto Alegre-RS, no horário das 9h às 11h30min e das 14h às 18h.

GIORGIA PIRES FERREIRA,
Diretora Administrativa.

INEXIGIBILIDADE PROCESSO 006.010806.09.1

A COMPANHIA DE PROCESSAMENTO DE DADOS DO MU-

NICÍPIO DE PORTO ALEGRE, torna pública a contratação com a empresa Philips Business Communications Soluções Empresariais Ltda., referente à aquisição de aparelhos telefônicos analógicos ErgoLine A-90 visando à reposição de equipamentos da central telefônica – Rede Digital de Telefonia Municipal - RDTM com base no artigo 25, caput e inciso I da Lei 8666/93.

GIORGIA PIRES FERREIRA, Diretora Administrativa.

AVISO DE JULGAMENTO PREGÃO ELETRÔNICO 64/09

A COMPANHIA DE PROCESSAMENTO DE DADOS DO MUNICÍPIO DE PORTO ALEGRE torna público que o Pregoeiro designado para julgar o Pregão Eletrônico 64/09, que tem por objeto a contratação de empresa para prestação de serviços de limpeza e conservação das dependências da Companhia de Processamento de Dados do Município de Porto Alegre, depósito da Companhia de Processamento de Dados do Município de Porto Alegre, Cibernarium Gasômetro e Cibernarium Restinga, indica como vencedora a empresa START Service Ltda., conforme ata de julgamento emitida e disponível no site do Banco do Brasil S.A. em: <http://www.licitacoes-e.com.br>, do ID: 262438.

GIORGIA PIRES FERREIRA, Diretora Administrativa.

**Câmara Municipal de Porto Alegre****LICITAÇÃO**

A CÂMARA MUNICIPAL DE PORTO ALEGRE torna público o resultado do julgamento das propostas, por lote, da seguinte licitação:

PREGÃO ELETRÔNICO 180/09**PROCESSOS 5412/09, 5413/09 e 5416/09****OBJETO:** Aquisição de materiais de escritório (livro ponto, bobina para calculadora e perfurador para papéis).**LOTE 1:** ELAINE TEREZINHA HARTWIG PORRO FERRARI**LOTE 2:** GHELLER & BRONZATTI LTDA.**LOTE 3:** ROCHAZARDO COMÉRCIO E DISTRIBUIÇÃO LTDA.

A íntegra do julgamento encontra-se à disposição dos interessados na sala 395, 3º andar do prédio da Câmara Municipal de Porto Alegre, ou nos endereços (www.camarapoa.rs.gov.br/pregaoonline ou www.pregaobanrisul.com.br).

Porto Alegre, 7 de dezembro de 2009.

VALTAIR DO AMARAL MADALENA,
Pregoeiro.

EXTRATO**ACORDANTE:** Bernardino Vendruscolo.**OBJETO:** Alteração do Termo de Acordo entre a Câmara Municipal de Porto Alegre e o Vereador supracitado, para inclusão do veículo particular marca Renault, modelo Clio, placa ILH 0950, e para exclusão do veículo particular marca Ford, modelo Fiesta, placa IPF 8607.**DATA DA INCLUSÃO:** 26 de novembro de 2009.**DATA DA EXCLUSÃO:** 27 de novembro de 2009.

As demais condições continuam inalteradas

Porto Alegre, 3 de dezembro de 2009.

CARLOS NORBERTO MAGALHÃES FRAGA,
Diretor-Geral.

AVISO DE LICITAÇÃO

A CÂMARA MUNICIPAL DE PORTO ALEGRE torna público o resultado do julgamento das propostas, por lote, da seguinte licitação:

PREGÃO ELETRÔNICO 181/09**PROCESSO 5422/09****OBJETO:** Aquisição de software (CoreIDRAW).**LOTE 1:** CGK SISTEMAS DE INFORMAÇÃO LTDA.

A íntegra do julgamento encontra-se à disposição dos interessados na sala 395, 3º andar do prédio da Câmara Municipal de Porto Alegre, ou nos endereços (www.camarapoa.rs.gov.br/pregaoonline ou www.pregaobanrisul.com.br).

Porto Alegre, 8 de dezembro de 2009.

VALTAIR DO AMARAL MADALENA,
Pregoeiro.

**Prefeitura Municipal de Porto Alegre****SECRETARIA MUNICIPAL DE COORDENAÇÃO
POLÍTICA E GOVERNANÇA LOCAL****CARTA-CONVITE 16/09****PROJETO 914BRA3038**

A SECRETARIA MUNICIPAL DE COORDENAÇÃO POLÍTICA E GOVERNANÇA LOCAL, através da Unesco, informa que está aberta até 14 de dezembro de 2009, a Carta Convite 16 – Referente Contratação de Empresa de Comunicação nas áreas de Consultoria e Publicidade no período de 15 de dezembro de 2009 até 14 de janeiro de 2010

PROJETO 914BRA3038.

Interessados favor entrar em contato com Dartagnan Faller, pelo telefone 3289.6634 ou 3289.6659, ou na rua Uruguai, 155 – 11º andar.

BEATRIZ RIBEIRO DOS SANTOS,
Coordenadora do Projeto Governança Solidária Local.

CARTA-CONVITE 18/09**PROJETO 914BRA3038**

A SECRETARIA MUNICIPAL DE COORDENAÇÃO POLÍTICA E GOVERNANÇA LOCAL, através da Unesco, informa que está aberta até 14 de dezembro de 2009, a Carta Convite 18 – Referente a Contratação de Empresa de Digitação no período de 15 de dezembro de 2009 até 14 de janeiro de 2010.

PROJETO 914BRA3038.

Interessados favor entrar em contato com Dartagnan Faller, pelo telefone 3289.6634 ou 3289.6659, ou na rua Uruguai, 155 – 11º andar.

BEATRIZ RIBEIRO DOS SANTOS,
Coordenadora do Projeto Governança Solidária Local.

**Prefeitura Municipal de Porto Alegre****SECRETARIA MUNICIPAL DA CULTURA****AVISO 27/09****FUMPROARTE****CONCURSO 8/09**

A SECRETARIA MUNICIPAL DA CULTURA torna público que o projeto intitulado A história do crocodilo gigante e da mosca que não era desta história, de Letícia Schwartz, processo 001.032870.09.4, foi INABILITADO, na forma do Edital do Concurso 8/09 – Secretaria Municipal da Cultura.

Informa ainda, que estará aberto, no período de cinco dias

úteis a contar da data da publicação deste aviso, o prazo para interposição de recurso ao Prefeito Municipal, através do Secretário Municipal da Cultura. O recurso será recebido das 9h às 12h e das 14h às 18h, somente no prazo acima, pela Gerência do FUMPROARTE, na sede da Secretaria Municipal da Cultura - Casa Torelly, Av. Independência 453.

O processo encontra-se à disposição da proponente ou representante legal para consulta, no local acima.

Porto Alegre, 7 de dezembro de 2009.

SERGIUS GONZAGA,
Secretário Municipal da Cultura.

**Prefeitura Municipal de Porto Alegre****DEPARTAMENTO MUNICIPAL DE HABITAÇÃO****EXTRATO DE APOSTILAMENTOS CONTRATUAIS****PROCESSO: 004.003473.05.8****CONCORRÊNCIA 3/05 ELIC/CJURF****CONTRATANTE:** Departamento Municipal de Habitação.**OBJETO:** Contratação de empresa para a locação de veículo com motorista legalmente habilitado para prestar serviço de transporte de pessoas e/ou cargas.**REAJUSTES:** Índice de Preços ao Consumidor – Ampliado (IPCA).**DOTAÇÃO ORÇAMENTÁRIA:** 3101-2587-339039990400-1

CONTRATO	EMPRESA	HORA	VALOR ORIGINAL	VALOR Km R\$	ÍNDICE CORREÇÃO	VALOR CORRIGIDO	VALOR Km CORRIGIDO
17/2005	Transnevada Transportes Ltda.	I	9,15	0,48	1,0415721	9,53	0,50
Período	01.11.2008 a 31.10.2009	II	10,88	0,48	1,0415721	11,33	0,50
Placas	IKL 9784	III	10,48	0,48	1,0415721	10,92	0,50
		IV	13,04	0,48	1,0415721	13,58	0,50
18/2005	Mixer Com. Repres. Ltda Ltda.	I	7,01	0,35	1,0415721	7,30	0,36
Período	01.11.2008 a 31.10.2009	II	8,45	0,35	1,0415721	8,80	0,36
Placas	ILT 2265	III	8,13	0,35	1,0415721	8,47	0,36
		IV	10,29	0,35	1,0415721	10,72	0,36
16/2005	Transvivi Transportes Ltda.	I	9,14	0,48	1,0433486	9,54	0,50
Período	01.10.2008 a 30.09.2009	II	10,85	0,48	1,0433486	11,32	0,50
Placas	IKS 6399	III	10,46	0,48	1,0433486	10,91	0,50
		IV	13,01	0,48	1,0433486	13,57	0,50

Porto Alegre, 8 de dezembro de 2009.

HUMBERTO GOULART, Diretor-Geral.

**Prefeitura Municipal de Porto Alegre****SECRETARIA MUNICIPAL DOS TRANSPORTES****CONVITE 3/09****JULGAMENTO DAS PROPOSTAS****OBJETO:** Reforma do Terminal Uruguai.

A SECRETARIA MUNICIPAL DOS TRANSPORTES comunica o resultado da fase de proposta de preço da licitação em epígrafe. Após a análise das propostas a Comissão Permanente de Licitações julgou vencedora a seguinte empresa:

DE LAZZARI IND. E COM. DE MOBILIÁRIO URBANO LTDA.

Fica aberto o prazo de dois dias úteis para interposição de recurso.

Para dirimir quaisquer dúvidas, por favor, contatar através dos telefones 3289-4290, ou pelo fax 3289-4277 ou e-mail: licit@eptc.prefpoa.com.br.

MARIA DO CARMO OLIVEIRA BOKLAGE,
Presidente da Comissão de Licitação.

**Prefeitura Municipal de Porto Alegre****SECRETARIA MUNICIPAL DE ESPORTES,
RECREAÇÃO E LAZER****EXTRATO DE CONTRATO****PROCESSO: 001.051303.09.4****CONTRATANTE:** Município de Porto Alegre, através da Secretaria Municipal de Esportes, Recreação e Lazer.**CONTRATADO:** MFHP Engenharia Ltda. (CNPJ 07.646.780/0001-90)**OBJETO:** Substituição das telhas da cobertura do Ginásio Lupi Martins.**MODALIDADE:** Convite 2/09.**VALOR:** R\$ 51.139,86.**PRAZO PARA EXECUÇÃO:** 60 dias a contar da Ordem de Início.**DOTAÇÃO ORÇAMENTÁRIA:** 601.2586.339039160100

Porto Alegre, 4 de dezembro de 2009.

LUIZ CUNHA MARTINS,
Secretário, em exercício.

**Prefeitura Municipal de Porto Alegre****SECRETARIA MUNICIPAL DE GESTÃO E
ACOMPANHAMENTO ESTRATÉGICOS****COMUNICADO**

A SECRETARIA MUNICIPAL DE GESTÃO E ACOMPANHAMENTO ESTRATÉGICO, através da Coordenação de Comunicação Social, informa para os devidos fins e para o cumprimento do Artigo 125 da Lei Orgânica do Município, os gastos com publicidade pagos no bimestre setembro/outubro de 2009: R\$ 1.770.764,20.

Agências, veículos e outras empresas utilizadas no período:

GLOBALCOMM COMUNICAÇÃO E MARKETING LTDA
MARTINS & ANDRADE S/S LTDA COMUNICAÇÃO
PAIM & ASSOCIADOS COMUNICAÇÃO LTDA

Porto Alegre, 8 de dezembro de 2009.

ANILSON COSTA, Coordenador de Comunicação Social.

**Prefeitura Municipal de Porto Alegre****EMPRESA PÚBLICA DE TRANSPORTE E
CIRCULAÇÃO****INEXIGIBILIDADE 11/09****PROCESSO 008.006697.09.7****OBJETO:** Aquisição de Módulos e Controladores de Tráfego TESC para Sinleira de Trânsito.

A EMPRESA PÚBLICA DE TRANSPORTE E CIRCULAÇÃO S.A., através de sua Coordenação de Compras e Licitações, informa que comprou através de Inexigibilidade de licitação, o objeto supracitado. O processo foi encaminhado à autoridade superior, que o ratificou, atendendo ao disposto no Artigo 26 da Lei 8666/93.

CONTRATANTE: Empresa Pública de Transporte e Circulação S.A.**CONTRATADA:** Tesc Sistemas de Controle Ltda.**VALOR TOTAL:** R\$ 157.850,50.**BASE LEGAL:** Artigo 25, inciso I da Lei Federal 8.666/93.

LÚCIA HELENA PIGAT ZUCHOWSKI,
Diretora Administrativo-Financeira.

Educação Especial forma alunos do Programa de Trabalho Educativo

A cerimônia de formatura de 14 alunos do Programa de Trabalho Educativo ocorreu ontem no auditório da Secretaria Municipal de Educação (Smed). O evento contou com a presença da coordenadora do setor pedagógico da secretaria, Eliane Meleti, representando a secretária, do presidente da Comissão de Educação, Cultura, Esporte e Juventude da Câmara

Divulgação/Smed – Banco de Imagens – PMPA



O Programa de Trabalho Educativo forma estudantes oriundos das quatro escolas especiais

Municipal de Porto Alegre, além de familiares dos formandos, professores e coordenadores das assessorias da Smed.

Os formandos são estudantes que concluem a escolarização no Ensino Fundamental ou que estagiam em secretarias e departamentos da prefeitura e da Câmara Municipal. Priscila Santana, 25 anos, estuda no Centro Municipal de Educação dos Trabalhadores Paulo Freire (CMET) e está concluindo o estágio na Equipe de Registros da Smed. “Gostei muito de fazer estágio aqui. Conheci bastante gente e agora quero trabalhar em outro lugar”, afirma. Ela emocionou a coordenadora do setor, Rosane Fleck, que deu seu depoimento para os presentes: “A Priscila evolui muito desde que chegou aqui. Era uma menina quieta, e hoje já está mais extrovertida. Sentiremos muita falta, pois aprendemos muito com ela”, destaca.

O Programa de Trabalho Educativo é uma realização da assessoria de educação especial que, desde 1996, forma entre 10 e 15 estudantes por ano oriundos das quatro escolas especiais, do CMET e das 24 Salas de Integração e Recursos da rede municipal. De acordo com Sirlene Gindri, referência da ação na Smed, o objetivo é oferecer ao aluno outros espaços de aprendizagem, além da escola, como o estágio remunerado de dois anos.

Biblioteca ganha Centro de Capacitação Digital na Restinga

Vinicius Reis/Divulgação – Banco de Imagens – PMPA



Mais de 250 pessoas já estão inscritas para os cursos de informática

Uma nova unidade de capacitação digital, aliada à Biblioteca Pública Municipal Josué Guimarães - Ramal Restinga, foi inaugurada ontem. Gerenciados pela Procempa e Secretaria Municipal da Cultura (SMC), os espaços ficam no Centro Administrativo Regional (CAR), na rua Antonio Rocha Meireles Leite, 50. O Ministério da Cultura também faz parte da parceria.

Equipado com 13 computadores, sendo uma parte adquirida pela Procempa e o restante cedido pelo ministério, o centro de capacitação vai funcionar das 8h às 20h, atendendo cerca de 220 pessoas por mês nos cursos de informática. Também haverá turmas de terceira idade e aulas para jovens em vulnerabilidade social. A primeira turma começou as aulas na manhã de ontem e mais de 250 pessoas já estão inscritas.

Parceria — O coordenador do CAR Restinga Extremo-Sul enfatizou a importância das parcerias com o poder público. “Com a ajuda da prefeitura, conseguimos atender aos pedidos da comunidade e qualificar a biblioteca, além de oferecer mais um centro de capacitação na Restinga”, destacou. A comunidade já conta com uma unidade do CCD no Espaço Multimeios, no Parque Industrial da Restinga.

Inscrições — As vagas para os cursos regulares do CCD da Restinga, Usina do Gasômetro e Câmara Municipal estão permanentemente abertas. Os cursos abordam conteúdos de Introdução à Informática, Sistemas Operacionais, Pacote Office e Internet. As inscrições devem ser feitas pela Central de Atendimento: (51) 3289-6391, das 8h às 18h. É necessário apresentar RG, endereço, telefone e data de nascimento.

Dmae inaugura mostra de gravuras

Cento e cinquenta gravuras dos artistas plásticos paulistas Ana Elisa Dias Baptista e Francisco Jose Maringelli estarão expostas na galeria de arte do Departamento Municipal de Água e Esgotos (Dmae), a partir desta quarta-feira. A mostra, denominada “Diálogo Gravado” foi inaugurada ontem no espaço da Rua 24 de Outubro, nº 200, bairro Moinhos de Vento.

Mestre da xilogravura, Maringelli apresenta uma seleção de obras que permite ao olhar do visitante perpassar imagens de seu universo cotidiano, como seus objetos de atelier (bonecos, potes, canetas e tantas outras formas), veículos para o seu ato de gravação notoriamente contínuo e obsessivo de traçado inconfundível.

A calcogravurista Ana Elisa Dias Baptista apresenta trabalhos que enfocam as regiões de São Paulo situadas nos seus confins, ainda caracterizadas pela vegetação agreste, mas que também começam a ser invadidas pelas intervenções urbanas, atestadas pelas linhas de transmissão elétrica e jardins. Insetos e esqueletos corporificam outra série em uma exploração gráfica que combina um poder de síntese formal traduzida em configurações povoadas destes seres que se enredam em cirandas. A série Bestiário mistura matrizes buscando sobreposições e transparências, explorando outros recursos do repertório da gravura em metal.

Divulgação – Banco de Imagens – PMPA

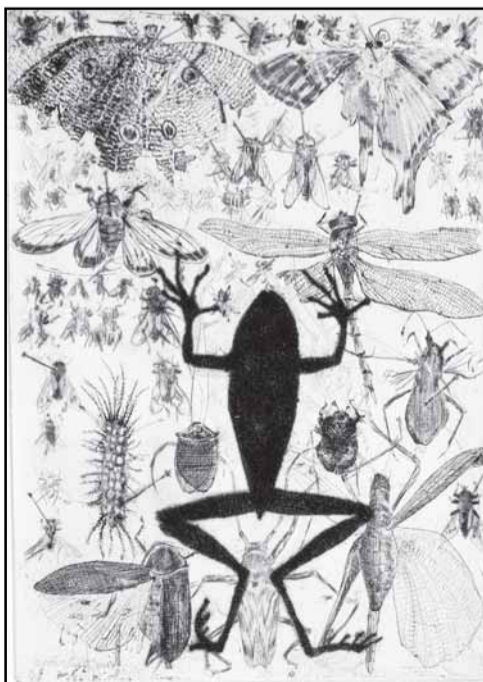

Insetos e esqueletos são o foco das obras

CÂMARA MUNICIPAL

Revitalização do Centro

Cais: Vereadores conhecem, de barco, detalhes do projeto

Os vereadores da Câmara Municipal de Porto Alegre fizeram, nesta terça-feira (8/12), um percurso pela orla do Guaíba, com o objetivo de conhecer detalhes do projeto do Executivo que trata da revitalização da área. Conforme explicou o secretário estadual Extraordinário da Copa de 2014, Paulo Odone, a revitalização prevê áreas para comércio, turismo, gastronomia, lazer e cultura. “Queremos entregar à população um espaço público para uso. Mais do que para turistas, será uma área dos porto-alegrenses”, avaliou.

A aprovação do projeto de lei pela Câmara Municipal é pré-requisito para que o Estado elabore o edital de licitação internacional para arrendamento ou concessão da área. “Nada será iniciado antes que a Câmara discuta e aprecie a proposta”, disse o secretário. O empreendimento deverá ser realizado por meio de Parceria Público-Privada e a expectativa, explicou Odone, é de que as obras sejam concluídas até 2014, ano em que Porto Alegre será subsele dos jogos da Copa do Mundo.

A votação do projeto de revitalização do Cais está marcada para ter início no dia 21 de dezembro. Melo avaliou ainda que “a proposta foi amplamente discutida na Câmara, através de audiência pública, reuniões e visitas ao Cais”.

Edemar Tutikian, coordenador executivo do projeto de revitalização do Cais e Presidente da Comissão Técnica de Avaliação, salientou o conceito de construção ambientalmente sustentável, que respeita toda legislação vigente. Sobre o muro da Avenida Mauá, Tutikian esclareceu: “O projeto não prevê alterações no muro, que é um instrumento importante para a capital”.

Alguns pontos da revitalização do Cais Mauá tratados durante o percurso:

- próximo à Rodoviária, na área das docas, seriam construídas duas torres comerciais, com espaço para escritórios e estacionamento.
- O prédio onde antes funcionava uma fábrica de gelo seria transformado em espaço cultural, possivelmente um museu.
- próximo à Usina do Gasômetro está prevista a construção de hotel, shopping e centro de convenções.
- Os armazéns seriam revitalizados para abrigar bares, restaurantes e lojas. A proposta prevê a substituição das paredes de alvenaria por vidros para possibilitar a visão da paisagem.
- Na beira do cais, seriam construídas plataformas flutuantes para pedestres que ficariam mais altas ou mais baixas conforme o nível do Guaíba e serviriam como barreira contra enchentes.

Textos elaborados e de responsabilidade da Assessoria de Comunicação da Câmara

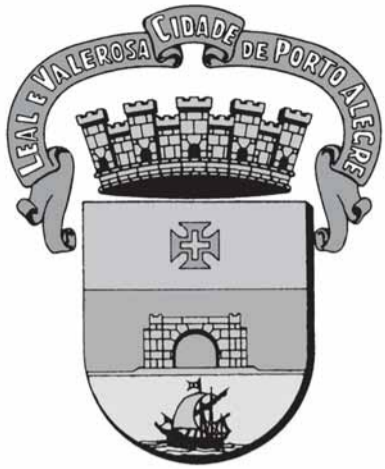

DIÁRIO OFICIAL PORTO ALEGRE

Órgão de divulgação do Município – Ano XIV – Edição 3662 – Quinta-feira, 10 de Dezembro de 2009

Pagamento do IPTU com desconto de 20% começa segunda-feira

Ivo Gonçalves – Banco de Imagens – PMPA



Porto Alegre oferece o maior desconto entre as principais capitais do país

Os porto-alegrenses poderão aproveitar a partir da próxima semana, o desconto de 20% no pagamento em cota única do Imposto sobre a Propriedade Predial e Territorial Urbana (IPTU) e da Taxa de Coleta de Lixo (TCL) de 2010. A Secretaria Municipal da Fazenda inicia nesta sexta-feira, o envio das guias pelos Correios, mas o contribuinte pode ter acesso ao documento no site www.portoalegre.rs.gov.br/iptu/guianova, a partir do dia 14, informando a inscrição do imóvel. O pagamento deve ser feito na rede bancária conveniada com a prefeitura.

Válido até 4 de janeiro, o abatimento oferecido pela prefeitura é o maior entre as principais capitais, como São Paulo (6%), Rio de Janeiro (7%), Curitiba (5%), Belo Horizonte (7%), Recife (10%) e Salvador (10%). Com o incentivo, a projeção da prefeitura é de que metade das guias sejam quitadas neste período. No IPTU 2009, a adesão ao abatimento máximo foi de 49%. Mesmo com a queda nas receitas tributárias, a prefe-

tura sustentou o nível de abatimento, facilitando que o contribuinte mantenha a regularidade nesse ano de retração econômica.

Arrecadação — A secretaria projeta que os pagamentos com 20% de desconto devem gerar arrecadação de aproximadamente R\$ 190 milhões, entre IPTU e taxa de lixo. Da receita gerada pelo IPTU, 25% são destinados à educação e 15% são aplicados em saúde, conforme prevê a Constituição Federal.

O calendário do IPTU 2010 inclui ainda desconto de 10% para quitação até 10 de fevereiro ou opção de parcelamento em 10 vezes, sem desconto, com vencimento da primeira parcela em 8 de março. Quem não efetuar o pagamento com desconto máximo receberá a nova guia e as vias do parcelamento a partir da segunda quinzena de janeiro.

Como determina a legislação municipal, a correção do imposto e da taxa será feita pelo Índice Nacional de Preços ao Consumidor Amplo (IPCA) acumulado nos últimos 12 meses (dezembro de 2008 a novembro de 2009), correspondente a 4,22%. Este índice é 34% menor do que a inflação que incidiu sobre o IPTU 2009, igual a 6,39%.

Outras informações na Loja de Atendimento da Secretaria Municipal da Fazenda (Travessa Mário Cinco Paus, s/nº - Centro) ou pelos telefones 3289-1540/1550, no horário das 9h às 16h.

Rede bancária conveniada

Banrisul	Banco do Brasil
Caixa Econômica Federal	Bradesco
Itaú	Unibanco
Santander	Real
HSBC	Sicredi

EPTC inicia ações educativas de final de ano

“Presenteie a vida neste Natal, respeite a faixa”. Essa é a mensagem dos agentes de educação para o trânsito da Empresa Pública de Transporte e Circulação (EPTC) neste fim de ano. Até o dia 23 serão promovidas ações educativas relativas ao Novo Sinal de trânsito em diversos locais onde existem faixas de pedestres não semaforizadas.

Os eventos contarão com a presença do Papai Noel azul da EPTC e de palhaços com pernas de pau, chamando a atenção da população para um trânsito mais seguro. Palestras e apresentações teatrais sobre o tema também serão realizadas em escolas. “Esperamos que os sentimentos de fraternidade e harmonia que afloram na época do Natal se transfiram para as ruas. É uma grande oportunidade de exercermos nossa cidadania e contribuirmos para uma cultura de paz no trânsito”, afirmou José Nilson Padilha, coordenador de educação para o trânsito da EPTC. Nesta sexta-feira as ativi-

dades serão nas imediações da Escola Mal Floriano (rua Comendador Coruja, 315), manhã e tarde

Jonathan Heckler – Banco de Imagens – PMPA



Papai Noel azul e palhaços são agentes de segurança do trânsito

Semana de Direitos Humanos

A programação da Semana de Direitos Humanos, que iniciou no último final de semana com evento no Parque Farroupilha, terá continuidade de hoje a sábado. A Semana é preparatória à próxima Jornada Municipal de Direitos Humanos que se realizará em 2010 e para o Programa Municipal de Direitos Humanos, a ser construído de acordo com as Diretrizes do Programa Nacional.

Promovido pela Secretaria Municipal de Direitos Humanos, o evento tem por objetivo preservar a memória coletiva da população sobre as conquistas históricas relacionadas ao tema da cidadania, da democracia, da paz e da justiça social, além do papel do estado e da sociedade na construção de políticas públicas de segurança e cidadania.

Primeiros socorros

Cristine Rochol – Banco de Imagens – PMPA



O Hospital de Pronto Socorro (HPS) promove mais um curso básico de primeiros socorros para a comunidade. O treinamento será neste sábado, no auditório do HPS (Largo Teodoro Herzl, s/nº - 3º andar). A ideia é capacitar o maior número de pessoas a prestar um atendimento básico adequado a vítimas de trauma e outras situações de urgência, minimizando os agravos.

Serão abordados temas como avaliação e manejo da vítima de trauma, choque elétrico/queimaduras, intoxicações e acidentes com animais peçonhentos. Também serão tratados os desmaios e convulsões, parada cardíaco-respiratória, além de acidente vascular

cerebral e infarto agudo do miocárdio.

As inscrições estão abertas e podem ser feitas na Direção Científica do HPS (6º andar), das 9h às 11h30 e das 14h às 16h. O valor da inscrição é R\$ 45 e estarão disponíveis 50 vagas.

Ônibus Natalino

O Ônibus Natalino Carris começa a circular hoje. O veículo percorrerá 15 linhas da empresa até a véspera do Natal, começando pela T2A. Esta 14ª edição do projeto é um marco para o motorista Helmut Júnior e a cobradora Janaína Pessoa (foto). Helmut será Papai Noel pelo 10º ano consecutivo e Janaína veste a fantasia de Mamãe Noel pelo quarto ano. Nas folgas de Helmut, o Papai Noel negro Leonardo Rosa assume o volante.

O veículo foi decorado com adesivos em toda a área externa, alusivos aos festejos de Natal. Além de circular nas linhas da Carris, o ônibus faz visitas especiais com entrega de presentes às crianças de instituições atendidas pelo grupo de voluntários do grupo Carris Amigos da Vida. A tarifa do Natalino é a mesma das outras linhas (R\$ 2,30). Informações sobre a tabela de horários e o itinerário das linhas podem ser obtidas no Sistema de Atendimento ao Cliente Carris (Sacc), pelo telefone gratuito 0800-9799855.

Cristine Rochol – Banco de Imagens – PMPA



Bolsas de estudo

Interessados com mais de 15 anos residentes em Porto Alegre e que não tenham concluído o ensino fundamental poderão concorrer a 156 bolsas de estudo na Educação de Jovens e Adultos (EJA) para frequentar cursos no Unificado e no Universitário. As duas instituições mantêm convênio com a Secretaria Municipal de Educação (Smed), conforme a Lei Municipal nº 4.880/80 e a Indicação 004/05, do Conselho Municipal de Educação. As inscrições já podem ser feitas na sede da Smed (rua dos Andradas, 680 - Centro Histórico).

Os candidatos devem possuir renda de até duas vezes o valor do salário mínimo nacional (o equivalente a R\$ 930) e ter, no mínimo, a 4ª série completa. O sorteio das bolsas ocorrerá em 23 de fevereiro de 2010, e as vagas serão preenchidas de acordo com o número de classificação no sorteio.

Outras informações podem ser obtidas junto ao setor de Bolsas e Convênios da Smed, na sala 1402, ou pelo telefone 3289-1917.

EXECUTIVO PESSOAL

endereço eletrônico: diariooficial@sma.prefpoa.com.br

Atos

PREFEITO MUNICIPAL DE PORTO ALEGRE, no uso de suas atribuições legais,

ALTERA o Ato 10 de 13.1.09, que designou os representantes da Associação Brasileira de Engenharia Sanitária e Ambiental - ABES, no Conselho Deliberativo do Departamento Municipal de Limpeza Urbana, quanto ao titular e suplente, que passam a ser PAULO ROBINSON DA SILVA SAMUEL e GERALDO PORTANOVA LEAL, respectivamente, de 01.01.2009 a 31.12.2011, com base na Lei 4080/75, alterada pela Lei 7372/93, através do Ato 178 de 3.12.09 (processo 5.1348.94.9/DMLU).

CHEFE DA UNIDADE DE REGISTROS E PREPARO DE PAGAMENTO do CEDRE da SMA, no uso de suas atribuições legais,

DESIGNA, a contar de 03.11.09, a servidora, através do Ato 1108 de 20.11.09 (processo 1.57296.09.0).

NOME PATRICIA AZEREDO DA SILVA LIMA MATRÍCULA 272428/1
CARGO APONTADOR CÓDIGO AC10403
LOTAÇÃO SMA

OBJETO para exercer a FG de Auxiliar Técnico (21130002) do Centro de Microfilmagem (12505001) da Coordenação de Documentação da SMA.
BASE LEGAL art. 68, da LC 133/85.

DESIGNA, a contar de 03.11.09, o servidor, através do Ato 1109 de 20.11.09 (processo 1.57296.09.0).

NOME RONALDO GONÇALVES DA SILVA MATRÍCULA 300400/1
CARGO AUXILIAR DE SERVIÇOS GERAIS CÓDIGO AC10902
LOTAÇÃO SMA

OBJETO para exercer a FG de Auxiliar Técnico (21130002) da Coordenação de Documentação (12700002) da SMA.
BASE LEGAL art. 68, da LC 133/85.

DESIGNA, a contar de 03.11.09, a servidora, através do Ato 1110 de 20.11.09 (processo 1.57296.09.0)

NOME MONIQUE POITEVIN MELEGA MATRÍCULA 536067/1
CARGO ASSISTENTE ADMINISTRATIVO CÓDIGO AA10406
LOTAÇÃO SMA

OBJETO para exercer a FG de Auxiliar Técnico (21130002) do Protocolo Central (12504001) da Coordenação de Documentação da SMA.
BASE LEGAL art. 68, da LC 133/85.

DESIGNA, a contar de 01/11/2009, CLAUDIO LUIS MACHADO DELFINO, matrícula 181540/1, OPERARIO ESPECIALIZADO (OB10702), lotado no(a) SMOV, para exercer a função gratificada de CHEFE DE GRUPO (11120002), no(a)

GABINETE DO SECRETÁRIO (14002001) - SMOV/GS, com base no(a) Lei Complementar 133 de 31.12.1985 - Artigo 68, através do Ato 1163 de 24.11.09 (processo 1.58566.09.0).

DESIGNA, a contar de 04/05/2009, a servidora, através do Ato 2290 de 24.11.09 (processo 1.57098.09.3).

NOME GISELE DE OLIVEIRA MENEZES MATRÍCULA 89063/2
CARGO INSTRUTOR DE ARTES PLÁSTICAS CÓDIGO LC10107
Lotação SMC

OBJETO PARA EXERCER A FG DE CHEFE DE SETOR (11130002), DO SETOR DE INFANTO-JUVENIL/CLL, DA SMC (10302003).
BASE LEGAL Artigo 68 da Lei Complementar 133 de 31.12.1985.

DISPENSA, a contar de 03.11.2009, a servidora, através do Ato 1105 de 19.11.09 (processo 1.57296.09.0).

NOME PATRICIA AZEREDO DA SILVA LIMA MATRÍCULA 272428/2
CARGO APONTADOR CÓDIGO AC10304
LOTAÇÃO SMA

OBJETO da FG de Auxiliar Técnico (21130002) do Protocolo Central (12504001) da Coordenação de Documentação da SMA.
BASE LEGAL art. 73, da LC 133/85.

DISPENSA, a contar de 03.11.2009, o servidor, através do Ato 1106 de 19.11.09 (processo 1.57296.09.0).

NOME RONALDO GONÇALVES DA SILVA MATRÍCULA 300400/1
CARGO AUXILIAR DE SERVIÇOS GERAIS CÓDIGO AC10902
LOTAÇÃO SMA

OBJETO da FG de Auxiliar Técnico (21130002) do Centro de Microfilmagem (12505001) da Coordenação de Documentação da SMA.
BASE LEGAL art. 73, da LC 133/85.

DISPENSA, a contar de 03.11.2009, a servidora, através do Ato 1107 de 19.11.09 (processo 1.57296.09.0).

NOME MONIQUE POITEVIN MÉLEGA MATRÍCULA 536067/1
CARGO ASSISTENTE ADMINISTRATIVO CÓDIGO AA10406
LOTAÇÃO SMA

OBJETO da FG de Auxiliar Técnico (21130002) da Coordenação de Documentação (12700002) da SMA.
BASE LEGAL art. 73, da LC 133/85.

DISPENSA, a contar de 01/11/2009, através do Ato 1162 de 24.11.09 (processo 1.58566.09.0).

NOME: LUIZ CARLOS VIEGAS MATRÍCULA: 110441/3
CARGO: OPERARIO CÓDIGO: AC11002
Lotação: SMOV

OBJETO: DA FG DE CHEFE DE GRUPO (11120002), DO(A) GABINETE DO SECRETÁRIO (14002001), DA SMOV.
BASE LEGAL: Artigo 73 da Lei Complementar 133 de 31.12.1985.

GESTOR DA GERÊNCIA DE ACOMPANHAMENTO FUNCIONAL DA SRH, DA SMA, no uso de suas atribuições legais,

READAPTA o servidor, através do Ato 11 de 30.11.09 (processo 1.59805.07.2).

Nome: EDUARDO PONE GUIMARÃES Matrícula:34588.2
Cargo: OPERÁRIO ESPECIALIZADO Código: OB10702
Lotação: SMAM

Objeto: NO CARGO DE AUXILIAR DE SERVIÇOS GERAIS, COM DELIMITAÇÃO DE ATRIBUIÇÕES, DESDE 14/10/09, PARECER 19448/09 DO COMAP. Base Legal: NOS TERMOS DOS ARTIGOS 57 E 60 DA LEI COMPLEMENTAR . 133/85.

DIRETOR-GERAL DO DEPARTAMENTO MUNICIPAL DE PREVIDÊN-



PREFEITURA MUNICIPAL DE PORTO ALEGRE

Diário Oficial de Porto Alegre

Órgão de Divulgação Oficial do Município de Porto Alegre

Criado pelo Decreto nº 11.226 de 14 de Março de 1995
www.portoalegre.rs.gov.br

PREFEITO MUNICIPAL: José Fogaça

SECRETARIA MUNICIPAL DA ADMINISTRAÇÃO: Secretária: Sônia Mauriza Vaz Pinto

GERENTE DO DIÁRIO OFICIAL: Jornalista Tamara Maria Costa Pereira - Fone: 3289.1231

ENDEREÇO: Rua Siqueira Campos, 1300 – 7º andar – CEP 90010-907

diariooficial@sma.prefpoa.com.br – Fax 3289-1248

ASSINATURAS, VENDAS E DISTRIBUIÇÃO: Paulo Colbert Rosa Kerche – Fone 3289-1230

ASSINATURA ANUAL: R\$ 65,00 – **SEMESTRAL:** R\$ 32,50 – **AVULSO:** R\$ 0,50

EDIÇÃO GRÁFICA E IMPRESSÃO: CORAG – Companhia Rio-grandense de Artes Gráficas

CIA DOS SERVIDORES PÚBLICOS DO MUNICÍPIO DE PORTO ALEGRE, no uso de suas atribuições legais,

CONCEDE pensão por morte, a contar de 11.11.09, aos dependentes de CLENY COSTA FRANCO, 12889.2, falecida em 11.11.09, estatutária, professora, ED.1.03.M5.D.08, 20 horas, inativa, da Secretaria Municipal de Educação, aposentada por tempo de serviço, com provento proporcional a 9674/10950d avos, pelo Ato 418 de 9.4.96, modificado pelo Ato 558 de 30.4.96, em Regime Financeiro de Repartição Simples, sem paridade, ingresso em 27.3.78, no valor mensal de, correspondente ao valor de, acrescido de 70% sobre, nos termos de Emenda Constitucional 41 de 19.12.03, correspondente à totalidade do provento, da ex-servidora, rateado a razão: 100% para LUIZ AFONSO TEJADA FRANCO, 6668.8, CPF 01404830049, cônjuge; com base no artigo 40, §§ 7º, inciso I e 8º da Constituição Federal de 5.10.88, com redação da Emenda Constitucional 41 de 19.12.03, Lei Federal 10887/04, Portaria Interministerial MPS/MF 48/09, artigo 62, da Lei Complementar 478 de 26.9.02, Decreto 14414/03; Lei 9870/05 e Lei 10042/06; Decretos 16308/09 e 16390/09, CIC da ex-servidora 40761002049, PASEP da ex-servidora 10041209424, através do Ato 745 de 27.11.09 (processo 1.57459.09.1). **“Ato sujeito a modificações, pendente de exame pelo Tribunal de Contas do Estado.”**

REVISA, em relação ao servidor OSMAR GONÇALVES, 25906.9, estatutário, Agente de Serviços Externos, AC-2.01.04.D.10-2, 30 horas, do Departamento Municipal de Água e Esgotos, em Regime Financeiro de Repartição Simples, com paridade em relação aos servidores ativos, o provento, concedendo-lhe a alteração da gratificação de incentivo à produtividade, correspondente à média das funções gratificadas de níveis 2 e 4, a contar de 1º-11-07, com base no artigo 7º da Emenda Constitucional n.º 41/03: gratificação de incentivo à produtividade no valor correspondente à média das funções gratificadas de níveis 2 e 4, artigo 62, inciso IV do artigo 65, da Lei n.º 6.203, de 03-10-88, alterados pela Lei n.º 10.283/07; Decreto n.º 15.754, de 05-12-07; Instrução DG 352/07, alterada pela Instrução DG 355/08; Instrução DG 353/07; Instrução DG 363/08; artigo 40, inciso I, da LC n.º 478/02; Precedente Judicial n.º 01196257255. Valores com base na Lei n.º 10.223/07; CPF 13628186072, PASEP 10059099132, através do Ato 968 de 30.11.09 (processo 1.46977.09.0). **“Ato sujeito a modificações, pendente de exame pelo Tribunal de Contas do Estado.”**

Portarias

SECRETÁRIA MUNICIPAL DE ADMINISTRAÇÃO, no uso de suas atribuições legais,

COLOCA, através da Portaria 622 de 25.11.09 (processo 1.28866.09.6). Retificada. NOME: EMILENE GUIMARAES OLIVEIRA PIMENTEL MATRÍCULA: 541865
CARGO: GUARDA MUNICIPAL CÓDIGO: FV.1.03.04
LOTAÇÃO: SMDHSU
OBJETO: À DISPOSIÇÃO DA FASC, COM ÔNUS PARA O DESTINO, DE 1º.06.09 A 30.09.09.
BASE LEGAL: ART. 32, INCISO I, DA LC nº 133/85 E ART. 5º DO DECRETO 15.559/07.

SECRETÁRIA MUNICIPAL DE EDUCAÇÃO, no uso de suas atribuições legais,

DESIGNA ENICE DA SILVA XAVIER, 18776.0/01, PROFESSORA, ED103M5, para responder, em regime complementar de trabalho, pela função gratificada de VICE-DIRETOR DA ESCOLA MUNICIPAL DE ENSINO FUNDAMENTAL AFONSO GUERREIRO LIMA, DA DIVISÃO DE EDUCAÇÃO ESCOLAR, DA SUPERVISÃO DE EDUCAÇÃO, DESTA SMED, 11150027, 15626005, substituindo CARINA SCHMIDT RIBEIRO, 39350.5/01, PROFESSORA, ED103M5, por motivo de BAS-Benefício Assistencial, de 25.09.09 a 27.10.09, através da Portaria

649 de 18.11.09.

DESIGNA VIRGINIA BEDIN, 47979.5/01, PROFESSORA, ED103M5, para responder pela função gratificada de SECRETÁRIO DA ESCOLA MUNICIPAL DE ENSINO FUNDAMENTAL SAINT HILAIRE, DA DIVISÃO DE EDUCAÇÃO ESCOLAR, DA SUPERVISÃO DE EDUCAÇÃO, DESTA SMED, 21140009, 15626001, substituindo ANA CAROLINA FIALHO RAVAZZOLO, 42214.1/01, PROFESSORA, ED103M5, por motivo de licença para tratamento de saúde, de 16.10.09 a 12.11.09, em regime complementar de trabalho, através da portaria 660 de 19.11.09.

DESIGNA MARGA MAURIANE ZAGO GIACOBBO, 26132.7/01, PROFESSORA, ED103M5, para responder pela função gratificada de SECRETÁRIO DA ESCOLA MUNICIPAL DE ENSINO FUNDAMENTAL DEPUTADO MARCÍRIO GOULART LOUREIRO, DA DIVISÃO DE EDUCAÇÃO ESCOLAR, DA SUPERVISÃO DE EDUCAÇÃO, DESTA SMED, 21140009, 15626011, substituindo LIANE EVANI RODRIGUES DE OLIVEIRA, 32101.4/01, AUXILIAR DE SERVIÇOS GERAIS, AC10902, por motivo de licença para tratamento de saúde, de 14.10.09 a 12.11.09, em regime complementar de trabalho, através da portaria 663 de 23.11.09.

DESIGNA ROSA MIRIAM JUNG, 28030.9/01, PROFESSORA, ED103M5, para responder, em regime complementar de trabalho, pela função gratificada de SECRETÁRIO DA ESCOLA MUNICIPAL DE ENSINO FUNDAMENTAL CHICO MENDES, DA DIVISÃO DE EDUCAÇÃO ESCOLAR, DA SUPERVISÃO DE EDUCAÇÃO, DESTA SMED, 21140009, 15626009, substituindo SUSANA GARCIA MACHADO, 50104.1/01, PROFESSORA, ED103M5, por motivo de licença-gestante, de 07.10.09 a 15.11.09, através da Portaria 664 de 23.11.09.

DESIGNA ALTEMIR DA SILVA JORGE, 29495.3/01, INSTALADOR, OP10804, para responder pela função gratificada de CHEFE DE DEPÓSITO, DO SERVIÇO DE PRÉDIOS ESCOLARES, DESTA SMED, 11130012, 15307001 substituindo GILMAR VARGAS LEITE, 38119.9/01, ELETRICISTA, OP10104, por motivo de licença-prêmio, de 26/10/09 a 09/11/09, em regime de tempo integral, através da Portaria 666 de 24/11/09.

SECRETÁRIO MUNICIPAL DA CULTURA, no uso de suas atribuições legais,

DESIGNA JADER BORGES ZOMES, 41090.4/2, ASSISTENTE ADMINISTRATIVO, AA10406, para responder pela função gratificada de ENCARREGADO DO NÚCLEO DE SERVIÇOS GERAIS/CATA/SMC, 1112, 10301003 substituindo ROSANGELA MARIA PEREIRA JORGE, 10584.6/1, OPERÁRIO, AC11002, por motivo de licença-prêmio, de 13/10/09 a 11/11/09, em regime de tempo integral, através da Portaria 212 de 25.10.09.

DESIGNA ANDREZA SABALLA, 545895/1, assistente administrativo, AA10406, para responder pela função gratificada de secretária de conselho, do Gabinete do Secretário, da Secretaria Municipal da Cultura, 2114, 10002001, substituindo SINARA CRISTINA NUNES FERREIRA, 437910/2, técnico em contabilidade, TP10407, por motivo de licença para tratamento de saúde, de 28.10 a 20.11.09, em regime de tempo integral, através da Portaria 214 de 26.10.09.

DESIGNA ÉRICA NERIS DAMIN, 243921/1, assistente administrativo, AA10406, para responder pela função gratificada de chefe da Administração de Fundos, da Coordenação Financeira e de Planejamento, da Secretaria Municipal da Cultura, 1116, 10600001, substituindo JANE MERI FRANCINES PASSOS, 442190/1, técnico em contabilidade, TP10407, por motivo de responder por outro cargo em comissão, de 30.9 a 29.10.09, em regime de tempo integral, através da Portaria 215 de 26.10.09.

DESIGNA ELISABETE MARISA ANGELI DA SILVA, 299800/1, auxiliar de serviços gerais, AC10902, para responder pela função gratificada de secretária de conselho, do Gabinete do Secretário, da Secretaria Municipal da Cultura, 2114, 10002001, substituindo SINARA CRISTINA NUNES FERREIRA, 437910/2, téc-

nico em contabilidade, TP10407, por motivo de licença para tratamento de saúde, de 22 a 27.10.09, em regime de tempo integral, através da Portaria 226 de 13.11.09.

DESIGNA CLÁUDIA PINTO ALVES, 33514.1/1, assistente administrativo, AA10406, para responder pela função gratificada de encarregado, do Núcleo de Serviços Gerais, da Coordenação de Apoio Técnico-Administrativo, da Secretaria Municipal da Cultura, 1113, 10301003, substituindo ROSANGELA MARIA PEREIRA JORGE, 10584.6/1, operário, AC11002, por motivo de licença-prêmio, de 27.10 a 11.11.09, em regime de tempo integral, através da Portaria 230 de 16.11.09.

SECRETÁRIO MUNICIPAL DE SAÚDE, no uso de suas atribuições legais,

APLICA a pena disciplinar de repreensão a ANTÔNIO CARLOS PEREIRA DUARTE, 2134170/01, auxiliar de saúde pública, nos tempos do artigo 187, inciso I da 10098/94, por ter infringido o artigo 177, incisos III, IV e IVV da referida Lei, através da Portaria 850 de 3.12.09.

AUTORIZA MARISA MARTINS ALTAMIRANO, 86645/05, a se afastar de suas funções para participar do “Seminário Regional de Práticas Educativas de Saúde no SUS”, de 10 a 12.11.09, em Belo Horizonte, MG, sem ônus para o Município, exceto vencimentos e demais vantagens, com base no artigo 32, inciso II, da Lei Complementar 133 de 31.12.85, e Decreto 11762/99, através da Portaria 776 de 10.11.09 (processo 1.49427.09.1).

AUTORIZA JULIANA GIORGETTA PROENÇA, 164190/01, a se afastar de suas funções para participar do “Seminário Regional de Práticas Educativas de Saúde no SUS”, de 10 a 12.11.09, em Belo Horizonte, MG, sem ônus para o Município, exceto vencimentos e demais vantagens, com base no artigo 32, inciso II, da Lei Complementar 133 de 31.12.85, e Decreto 11762/99, através da Portaria 777 de 10.11.09 (processo 1.49427.09.1).

AUTORIZA SONIA BEATRIZ CIMIRRO GUTERRES, 251164/02, a se afastar de suas funções para participar do “Seminário Regional de Práticas Educativas de Saúde no SUS”, de 10 a 12.11.09, em Belo Horizonte, MG, sem ônus para o Município, exceto vencimentos e demais vantagens, com base no artigo 32, inciso II, da Lei Complementar 133 de 31.12.85, e Decreto 11762/99, através da Portaria 778 de 10.11.09 (processo 1.49427.09.1).

AUTORIZA RENATA PEKELMAN, 319986/01, a se afastar de suas funções para participar do IX Congresso Brasileiro de Saúde Coletiva, de 30.10 a 5.11.09, em Recife -PE, sem prejuízo do vencimento e demais vantagens, com base no artigo 32, inciso II, da Lei Complementar 133 de 31.12.85, através da Portaria 847 de 2.12.09.(Processo 1.47162.09.0)

DESIGNA DELMAR ROGÉRIO LEMMERTZ MENTZ, 16689.6, administrador, CLAUDIA CRISTINA PORTO HORNUNG, 25162.0, assistente administrativo e OSCAR BINA MORAES, 45583.3, engenheiro, para, sob a presidência do primeiro, constituírem Comissão de Licitação, encarregada de receber e julgar a documentação e propostas relativas a Tomada de Preços Emenda Constitucional 20 de 15.12.9809 que trata da execução de obras e serviços de construção PSF Brasília da Secretaria Municipal de Saúde, processo administrativo 1.49711.08.3, através da Portaria 852 de 3.12.09.

SECRETÁRIO MUNICIPAL DO MEIO AMBIENTE, no uso de suas atribuições legais,

DESIGNA CLEIDA MARIA DA CUNHA FEIJÓ GOMES, 61399/2, arquiteta, ES102NS, para responder, em regime de dedicação exclusiva, pela função gratificada de chefe de zeladoria de praça, da Seção de Administração de Praças e Jardins, da Divisão de Administração de Parques, Praças e Jardins/SUPPJ, da Secretaria Municipal do Meio Ambiente, 1114, 20502008, substituindo SILVANA DEL FABRO DE SEVERO, 119225/3, arquiteta, ES102NS, por motivo de licença-prêmio, de 3 a 7.11.09, através da Portaria 268 de 19.10.09.

DESIGNA AIRTON BARRETO DA SILVA, 125122/2, guarda-parques, FV10204,

para responder, em regime de tempo integral, pela função gratificada de chefe de grupo, do Gabinete do Secretário, da Secretaria Municipal do Meio Ambiente, 1112, 20002001, substituindo GILSON GONÇALVES ANTUNES, 206201/1, guarda-parques, FV10204, por motivo de licença-prêmio, de 27.8 a 10.9.09, através da Portaria 269 de 6.11.09.

DESIGNA JOÃO CARLOS DA SILVA, 084843/2, agente de fiscalização, FV10107, para responder, em regime de tempo integral, pela função gratificada de chefe de zeladoria de praça, da Seção de Administração de Praças e Jardins, da Divisão de Administração de Parques, Praças e Jardins/SUPPJ, da Secretaria Municipal do Meio Ambiente, 1114, 20502008, substituindo SÉRGIO ROBERTO DE OLIVEIRA BRUM, 084892/2, agente de fiscalização, FV10107, por motivo de licença-prêmio, de 22.10 a 5.11.09, através da Portaria 274 de 23.11.09.

SECRETÁRIO MUNICIPAL DE ESPORTES, RECREAÇÃO E LAZER, no uso de suas atribuições legais,

DESIGNA MOISÉS MARQUES, 108550/02, operário, AC11002, para responder, em regime de tempo integral, pela função gratificada de chefe de grupo, da Equipe de Produção e Manutenção de Equipamentos, da Unidade de Apoio Administrativo, da Secretaria Municipal de Esportes, Recreação e Lazer, 11120002, 06501005, substituindo DROEL LUIZ DA SILVA RODRIGUES, 86098/03, soldador, OP11204, por motivo de licença para tratamento de saúde, de 28.9 a 27.10.09, através da Portaria 132 de 17.11.09.

DESIGNA JUAREZ LUIS DA SILVA DOMINGOS, 97989/03, instalador, OP10804, para responder, em regime de tempo integral, pela função gratificada de chefe de grupo, da Equipe de Produção e Manutenção de Equipamentos, da Unidade de Apoio Administrativo, da Secretaria Municipal de Esportes, Recreação e Lazer, 11120002, 06501005, substituindo DIRCEU FRANCISCO BUSATTO, 198757/01, carpinteiro, OP10404, por motivo de licença para tratamento de saúde, de 6 a 20.10.09, através da Portaria 133 de 17.11.09.

DIRETOR-GERAL DO DEPARTAMENTO MUNICIPAL DE LIMPEZA URBANA, no uso de suas atribuições legais,

DESIGNA, a contar de 7.12.09, ROSA MARIA SAMPRIETO, 556704, como Presidente, MAGDA INÊS SAENGER FORTES, 664331 e JOSÉ LINK BARBOSA, 664033 como membros e NELSON ERNANI SANTOS VIVIAN, secretário, para comporem a Comissão Especial de Inquérito, através da Portaria 867 de 7.12.09 (processo 5.1958.09.7).

Despachos

SECRETÁRIA MUNICIPAL DE ADMINISTRAÇÃO, no uso de suas atribuições legais,

Processo 1.42212.09.0 - Defere, de 5.10.07 a 31.12.08, o pedido de concessão de ABONO DE PERMANÊNCIA efetuado pelo(a) servidor(a) JUSSARA CANEDO SEBEN, 28287.2/1, lotado na SMED, com base na análise das áreas competentes, e conforme o que dispõe § 5º, do artigo 2º, da Emenda Constitucional 41 de 19.12.03.

Processo 1.44737.09.2 - Defere, de 6.5 a 31.12.08, o pedido de concessão de abono de permanência efetuado pela servidora DINARA BEATRIZ BALTAR DAY, 242011/1, lotado na Secretaria Municipal de Educação, com base na análise das áreas competentes, e conforme o que dispõe no § 5º do artigo 2º da E.C. nº 41, de 19/12/2003.

Processo 1.46587.09.8 - Indefere o pedido de concessão de abono de permanência efetuado pela servidora VANILDA PARIZOTTO, 246030/1, lotado na Secretaria

Municipal de Educação, com base na análise das áreas competentes, por não preencher os requisitos legais conforme o que dispõe a EC 41, de 19/12/2003.

Processo 1.47593.09.1 - Indefere o pedido de concessão de abono de permanência efetuado pelo servidor VERA LUCIA WINKELMANN, 26149.2/1, lotado na Secretaria Municipal de Educação, com base na análise das áreas competentes, por não preencher os requisitos legais conforme o que dispõe a EC 41, de 19/12/2003.

COORDENADOR DE SELEÇÃO E INGRESSO DA SMA, no uso de suas atribuições legais,

Processo 1.67253.03.2 - Faz cessar a relotação de JOÃO PAULO WINTERLE, 92402, da Secretaria Municipal de Administração, para a Secretaria Municipal de Saúde, a contar de 19.1.05.

Processo 1.44419.04.0 - Faz cessar a relotação de MARA SOARES OLIVEIRA, 317667, eletrotécnica, da Secretaria Municipal de Obras e Viação, para a Secretaria Municipal de Saúde, a contar de 17.1.05.

CHEFE DA UNIDADE DE REGISTROS E PREPARO DE PAGAMENTO do CEDRE da SMA, no uso de suas atribuições legais,

Processo 1.38513.09.9 - DEFERE, em relação a TANIA TEREZINHA LOPES FURTADO, 415975/1, professora, da SMED, o pedido de averbação de tempo de serviço público, estranho ao município, para efeito dos arts. 79, 122, § 1º, com redação alterada pela LC 150/87, e 126, da LC 133/85 (sem reciprocidade)

Total de 291 dias (= 00 anos 09 meses 21 dias).

- PREFEITURA MUNICIPAL DE SÃO JERÔNIMO: De 16/03/77 a 31/12/77

SECRETÁRIA MUNICIPAL DE EDUCAÇÃO, no uso de suas atribuições legais,

Processo 1.48795.09.7 – DEFERE, em 24.11.09, o pedido de redução de carga horária para o segundo semestre de 2009, efetuado pelo(a) servidor(a) GISELE SANTOS LAITANO, 186871/03, Professor, da SMED, no limite máximo de até 6 horas e 30 minutos semanais, por atender ao disposto no art. 90, inciso III, alínea “b”, da LC 133/85.

SECRETÁRIO MUNICIPAL DE SAÚDE, no uso de suas atribuições legais,

Processo 1.49381.06.7 - Indefere, em 5.11.09, a solicitação requerida através deste processo por ÂNGELA BALDI DE ANDRADE, 33596.7, professora da Secretaria Municipal de Educação, com base no parecer técnico 9/09 da Gerência de Acompanhamento Funcional, da Supervisão de Recursos Humanos, da Secretaria Municipal de Administração, e da Equipe de Perícia Médica, da Gerência de Saúde do Servidor Municipal, da Secretaria Municipal de Saúde.

Processo 1.36883.09.3 - Indefere, em 5.11.09, a solicitação requerida através deste processo por MARISA BRAZ SILVEIRA, 53234.7, médica, da Secretaria Municipal de Saúde, e sugere a troca do local de trabalho, com base no parecer técnico 97/09 da Gerência de Acompanhamento Funcional, da Supervisão de Recursos Humanos, da Secretaria Municipal de Administração e da Equipe de Perícia Médica, da Gerência de Saúde do Servidor Municipal da Secretaria Municipal de Saúde.

Processo 1.41663.09.8 - Indefere, em 5.11.09, a solicitação requerida através deste processo por PAULO CÉSAR GRAVANA PRESTES, 18987.2, médico, da Secretaria Municipal de Saúde, e sugere que o servidor evite caminhadas longas, com base no parecer técnico 96/09 da Gerência de Acompanhamento Funcional, da Supervisão de Recursos Humanos, da Secretaria Municipal de Administração e da Equipe de Perícia Médica, da Gerência de Saúde do Servidor Municipal da Secretaria Municipal de Saúde.

DIRETOR-GERAL DO DEPARTAMENTO MUNICIPAL DE PREVIDÊNCIA DOS SERVIDORES PÚBLICOS DO MUNICÍPIO DE PORTO ALEGRE, no uso de suas atribuições legais,

Processo 1.39307.09.3 - Indefere, em 1º.12.09, a revisão do provento, requerida através do processo 1.39307.09.3 por ADROALDO DA SILVA RIBEIRO, 25122.3, inativo do Departamento Municipal de Água e Esgotos, por falta de amparo legal.

Processo 1.45938.09.1 - Indefere, a solicitação apresentada por JORGE MIGUEL UZON, por falta de amparo legal.

Processo 1.46756.09.4 - Indefere, em 1º.12.09, a revisão do provento, requerida através do processo 1.46756.09.4 por ALICE ROMÉ JOSÉ, 1399.6, inativo da Câmara Municipal de Porto Alegre, por falta de amparo legal.

Processo 1.47543.09.4 - Indefere, a solicitação apresentada por ARY FIGURSKI, por falta de amparo legal.

Processo 1.56615.09.4 - Indefere, a solicitação apresentada por DJANANE DE OLIVEIRA MACHADO, por falta de amparo legal.

Processo 1.8241.09.0 - Indefere, em 1º.12.09, a revisão do provento, requerida através do processo 1.8241.09.0 por WILSON ALMEIDA PINHO BRANCO, 4439.6, inativo da Câmara Municipal de Porto Alegre, por falta de amparo legal.

Estagiários

COORDENADORA DE ESTÁGIOS DO PREVIMPA:

FAZ CESSAR o Termo de Compromisso 165 de 24.04.09, de TAMIRES BRUNO ANTOCHEVES DE LIMA, 88138.0, da Unidade de Compensação Financeira, a contar de 25.12.09, através da Solicitação de Cessação de Estágio 109.

FAZ CONCLUIR o Termo de Compromisso 136 de 03.12.08, de TIAGO MOREIRA PEREIRA, 88529.3, da Equipe de Gestão Administrativa e Pessoal, a contar de 06.12.09, através da Solicitação de Conclusão de Estágio 108.

MODIFICA a Solicitação de Cessação de Estágio nº 107 que fez cessar o Termo de Compromisso nº 172 de 22/06/2009 quando ao nome e lotação da estagiária que passa a ser JESSICA DA ROSA FERREIRA, da Equipe de Pagamentos de Ativos e Aposentados e não como constou.

Documentos oficiais

SECRETARIA MUNICIPAL DA FAZENDA

INSTRUÇÃO NORMATIVA 10/09

Dispõe sobre as características do documento a ser emitido pelo Microempreendedor Individual obrigado à emissão de documento fiscal nos termos do § 1º do art. 26 da Lei Complementar Federal nº 123, de 14 de dezembro de 2006, que instituiu o Estatuto Nacional da Microempresa e da Empresa

de Pequeno Porte (SIMPLES NACIONAL) e dá outras providências, alterada pela Lei Complementar Federal nº 127, de 14 de agosto de 2007 e pela Lei Complementar Federal nº 128, de 19 de dezembro de 2008.

O SECRETÁRIO MUNICIPAL DA FAZENDA, no uso de suas atribuições legais, **CONSIDERANDO** o disposto no art. 26 da Lei Complementar Federal nº 123, de 14 de dezembro de 2006 e alterações, combinado com o disposto no inc. II do § 2º do art. 7º da Resolução CGSN nº 10, de 28 de junho de 2007, do Comitê Gestor do Simples Nacional (CGSN), com a redação determinada pela Resolução CGSN nº 53, de 22 de dezembro de 2008 e pela Resolução CGSN nº 60, de 22 de junho de 2009, e **CONSIDERANDO** o disposto no § 2º do art. 167 do Decreto nº 15.416, de 20 de dezembro de 2006,

DETERMINA:

Art. 1º A autorização de impressão, a impressão e a emissão de documentos fiscais de serviço destinados ao uso do Microempreendedor Individual (MEI) estabelecido no Município de Porto Alegre, obrigado à emissão de documento fiscal nos termos do art. 26 da Lei Complementar Federal nº 123, de 14 de dezembro de 2006 e alterações, far-se-á de acordo com o disposto nesta Instrução.

Art. 2º Aplicam-se às hipóteses referidas no art. 1º as disposições constantes nos arts. 170 a 173 e 175 a 190 do Decreto nº 15.416, de 20 de dezembro de 2006.

§ 1º A quantidade de documentos fiscais de serviço autorizada para uso do MEI fica limitada em 50 (cinquenta) documentos por Autorização de Impressão de Documentos Fiscais (AIDF).

§ 2º O estabelecimento gráfico imprimirá os documentos fiscais autorizados com observância ao disposto no caput e do modelo constante no anexo desta Instrução.

Art. 3º Por ocasião da apresentação do documento fiscal relativo ao serviço prestado, o MEI colherá a assinatura e o nº do CPF do representante do tomador do serviço na parte inferior da 1ª via do documento fiscal, devendo a mesma ser destacada e grampeada junto à 2ª via do documento para comprovar a efetiva prestação do serviço.

Parágrafo único. Fica facultado ao MEI atender às providências referidas no caput diretamente na 2ª via do documento fiscal de serviços.

Art. 4º Nas relações tributárias entre a Fazenda Municipal e o MEI aplicar-se-á o disposto na Lei Complementar Federal nº 123/2006 e alterações, nas Resoluções do Comitê Gestor do Simples Nacional e, subsidiariamente, na legislação municipal.

Art. 5º Esta Instrução Normativa entra em vigor na data de sua publicação.

ANEXO DA INSTRUÇÃO NORMATIVA 10/09

DOCUMENTO FISCAL DE SERVIÇOS Nº XXXXXX MEI – MICROEMPREENDEDOR INDIVIDUAL. Xª VIA – NNNNNNNNNNNNNNN. Data da emissão:/...../..... Data limite para emissão: dd/mm/aaaa. Nome empresarial do MEI: XXXXXXXXXXXXXXXXXXXXXXXXXXXXXXXXXXXX. Endereço: XX. Inscrição Municipal XXX.XXX-X-X – CNPJ XX.XXX.XXX/XXXX-XX. IDENTIFICAÇÃO DO TOMADOR DO SERVIÇO. Nome: _____ CNPJ ou CPF: _____ Endereço: _____. DISCRIMINAÇÃO DOS SERVIÇOS. PREÇO. Estabelecimento gráfico CNPJ: XX.XXX.XXX/XXXX-XX – Nome empresarial AIDF xxxx/aaaa – De xxxx a xxxx (1ª e última nota impressa referente a AIDF). DECLARAÇÃO DE RECEBIMENTO DOS SERVIÇOS Xª VIA – NNNNNNNNNNNNNNN. DECLARO ter recebido os serviços constantes neste Documento Fiscal de Serviços prestados DIRETAMENTE pelo MEI emitente. Assinatura do responsável pelo estabelecimento tomador dos serviços CPF

Porto Alegre, 10 de dezembro de 2009.

CRISTIANO TATSCH, Secretário Municipal da Fazenda.

SECRETARIA MUNICIPAL DA FAZENDA GABINETE DE PROGRAMAÇÃO ORÇAMENTÁRIA

PORTARIA CONJUNTA SMF/GPO 357/09 PROCESSO 001.002015.07.2

O SECRETÁRIO MUNICIPAL DA FAZENDA e o COORDENADOR-GERAL DO GABINETE DE PROGRAMAÇÃO ORÇAMENTÁRIA, no uso de suas respectivas atribuições, tendo em vista o disposto no Decreto Municipal nº. 15.437, de 27 de dezembro de 2006, em especial o contido nos artigos 2º e 3º, alteram as metas de arrecadação fazendária a partir da meta anual constante da Portaria Conjunta SMF/GPO de nº 284/2009.

Art. 1º – Altera as metas quadrimestrais dos indicadores de Arrecadação Fazendária para o exercício de 2009, conforme os valores acumulados quadrimestralmente abaixo especificados.

Table with 2 columns: Metas em Reais, Metas em UFM. Rows: 1º Quadrimestre, 2º Quadrimestre, 3º Quadrimestre, Total anual 2009.

Art.2º. Esta Portaria entra em vigor na data de sua publicação, retroagindo seus efeitos a 1º de janeiro de 2009.

Porto Alegre, 9 de dezembro de 2009.

CRISTIANO ROBERTO TATSCH, Secretário Municipal da Fazenda. ILMO JOSÉ WILGES, Coordenador do Gabinete de Programação Orçamentária.

DEPARTAMENTO MUNICIPAL DE HABITAÇÃO

COMUNICADO

O DEPARTAMENTO MUNICIPAL DE HABITAÇÃO informa que está em processo de mudança para a nova sede administrativa, situada na Avenida Princesa Isabel, 1115. A transferência dos setores será realizada conforme cronograma abaixo:

DE 5 A 7 DE DEZEMBRO foram para o local a Coordenação de Crédito Imobiliário / Coordenação Contábil e Financeira / Equipe de Preparo de Pagamento.

DE 14 A 18 DE DEZEMBRO irão para o novo endereço o Gabinete da Direção-geral, seguido dos demais setores.

Outras informações pelo telefone 3289-7251.

HUMBERTO GOULART, Diretor-Geral.

CONSELHO MUNICIPAL DE CIÊNCIA E TECNOLOGIA

RESOLUÇÃO 11/09

Aprova o Calendário das Reuniões Ordinárias Mensais do Conselho Municipal de Ciência e Tecnologia (COMCET), para o exercício de 2010.

A PRESIDENTE do Conselho Municipal de Ciência e Tecnologia de Porto Alegre (COMCET), no uso das atribuições legais que lhe confere a Lei Complementar nº 367/1996, de 08 de janeiro de 1996, Decreto nº 14.555 e Resolução nº 001/2007,

RESOLVE:

Aprovar o Calendário das Reuniões Ordinárias Mensais do Conselho Municipal de Ciência e Tecnologia (COMCET), para o exercício de 2010, conforme segue:

- 1º reunião do ano: 05 de janeiro de 2010 (terça-feira), das 9h às 12h;
2º reunião do ano: 02 de março de 2010 (terça-feira), das 16h às 18h;
3º reunião do ano: 06 de abril de 2010 (terça-feira), das 16h às 18h;
4º reunião do ano: 04 de maio de 2010 (terça-feira), das 16h às 18h;
5º reunião do ano: 01 de junho de 2010 (terça-feira), das 16h às 18h;
6º reunião do ano: 06 de julho de 2010 (terça-feira), das 16h às 18h;
7º reunião do ano: 03 de agosto de 2010 (terça-feira), das 16h às 18h;
8º reunião do ano: 07 de setembro de 2010 (terça-feira), das 16h às 18h;
9º reunião do ano: 05 de outubro de 2010 (terça-feira), das 16h às 18h;
10º reunião do ano: 02 de novembro de 2010 (terça-feira), das 16h às 18h;
11º reunião do ano: 07 de dezembro de 2010 (terça-feira), das 16h às 18h;
Porto Alegre, 1º de dezembro de 2009.

RITA CARNEVALE,

Conselheira Presidente do Conselho Municipal de Ciência e Tecnologia.

Este documento encontra-se devidamente assinado, na forma da lei, na Secretaria Executiva do COMCET.

Aprovado na reunião de 1º de dezembro de 2009.

Registre-se e Publique-se

MANOLO SILVEIRO CACHAFEIRO, Secretário Executivo.

CONSELHO MUNICIPAL DE ASSISTÊNCIA SOCIAL DE PORTO ALEGRE

RESOLUÇÃO 131/09

O CONSELHO MUNICIPAL DE ASSISTÊNCIA SOCIAL DE PORTO ALEGRE, no uso das atribuições que lhe confere a Lei Complementar 352/95,

RESOLVE:

Retificar a Resolução 129/09, quanto ao nome correto da entidade Centro Comunitário Jardim Renascença, inscrita neste Conselho Municipal de Assistência Social de Porto Alegre sob número 28, relacionada indevidamente como Centro Comunitário Jardim Esperança, e também a entidade que possui o nome correto de Associação Luísa Ferrari, inscrita sob número 515, relacionada incorretamente como Associação Luiza Ferrari.

Porto Alegre, 2 de dezembro de 2009.

JOSIANE SOARES CARDOSO DA SILVA, Presidenta.

PUBLICAÇÃO LEGAL

SINDICATO DOS CLUBES SOCIAIS E RECREATIVOS DO ESTADO DO RIO GRANDE DO SUL

EDITAL DE CONVOCAÇÃO ASSEMBLEIA GERAL

O PRESIDENTE do Sindicato dos Clubes Sociais e Recreativos do Estado do Rio Grande do Sul, no uso das suas atribuições legais de conformidade com o Estatuto Social, CONVOCA os associados com direito a voto para Assembleia Geral, a realizar-se no dia 22 de dezembro de 2009, às 19h30min em primeira convocação e às 20h em segunda convocação, no Grêmio Náutico Gaúcho, localizado na Av. Praia de Belas, 1948 – Porto Alegre/RS.

ORDEM DO DIA

- 1) Eleição e posse da Diretoria Executiva e Conselho Fiscal
Porto Alegre, 10 de dezembro de 2009.

JOSÉ ERNI SEVERGNINI DE SOUZA, Presidente.

EDITAIS



AVISO DE ANULAÇÃO

PREGÃO ELETRÔNICO DE SERVIÇOS 75/09

PROCESSO 001.044650.09.4

A ÁREA DE COMPRAS E SERVIÇOS torna pública a anulação do pregão em epígrafe, tipo “Menor Preço Global”, que tem por objeto a contratação de serviços de esterilização em óxido de etileno de materiais de uso hospitalar do Pronto Socorro, com fundamento no art. 49, da Lei 8.666/93.

RESULTADO DE JULGAMENTO

PREGÃO ELETRÔNICO 628/09

PROCESSO 001.055941.09.5

A ÁREA DE COMPRAS E SERVIÇOS, da Secretaria Municipal da Fazenda, informa o resultado de julgamento do Pregão Eletrônico acima.

EASYLASER INFORMÁTICA INDÚSTRIA E COMÉRCIO LTDA. ITEM: 2.

PPL COMÉRCIO E SERVIÇOS DE INFORMÁTICA LTDA. ITEM: 1.

SINI INFORMÁTICA LTDA. ITEM: 3.

RESULTADO DE JULGAMENTO

PREGÃO ELETRÔNICO 525/09

PROCESSO 001.047123.09.5

A ÁREA DE COMPRAS E SERVIÇOS, da Secretaria Municipal da Fazenda, informa o resultado de julgamento do Pregão Eletrônico acima.

FRANCISCO E. A. FONTE. LOTES: 5, 6.

PRIFORME IND. COMÉRCIO E REPRESENTAÇÕES DE CONFECÇÕES LTDA. LOTES: 3, 7, 9.

TUIUTI L.J. SOARES & CIA LTDA. LOTES: 1, 2.

Prefeitura Municipal de Porto Alegre

SECRETARIA MUNICIPAL DA FAZENDA

LOTES FRACASSADOS: 4, 8, 10, 11.
Porto Alegre, 9 de dezembro de 2009.

JOSÉ OTÁVIO FERREIRA FERRAZ,
Gestor da Área de Compras e Serviços.

PREGÃO ELETRÔNICO DE SERVIÇO 117/09

PROCESSO 001.055351.09.3

A PREFEITURA MUNICIPAL DE PORTO ALEGRE, através da Área de Compras e Serviços torna público que no dia e hora abaixo indicado, será realizada licitação do tipo “MENOR PREÇO GLOBAL”, que tem por objeto a contratação de serviços de confecção de 320 faixas no período de 12 meses, com dimensões de 4,00m de largura por 0,70m de altura, confeccionadas em lona, com impressão digital, acabamento em bastão e cordas, para a Secretaria Municipal de Esportes, Recreação e Lazer.

ABERTURA DAS PROPOSTAS: 23 de dezembro de 2009, às 10h.

O Edital poderá ser retirado no site www.cidadecompras.com.br, onde os interessados deverão cadastrar senhas de acesso. O tempo de disputa será estipulado pelo pregoeiro e acrescido do tempo randômico determinado pelo sistema.

Informações e consultas podem ser feitas através do e-mail: acsservicos@smf.prefpoa.com.br

JOSÉ OTAVIO FERREIRA FERRAZ,
Gestor da Área de Compras e Serviços.

RESULTADO DE JULGAMENTO

PREGÃO ELETRÔNICO 572/09

PROCESSO 001.049076.09.4

A ÁREA DE COMPRAS E SERVIÇOS, da Secretaria Municipal da Fazenda, informa o resultado de julgamento do Pregão Eletrônico acima.

CIMAPEL COMÉRCIO DE MATERIAL DE ESCRITÓRIO LTDA. ITENS: 23, 32, 33, 42.

COPYBRÁS – COPIADORAS DO BRASIL LTDA. ITEM: 31.

EASYLASER INFORMÁTICA INDÚSTRIA E COMÉRCIO LTDA. ITENS: 19, 20, 29.

FRAGOSO & VON DENTZ LTDA. ITENS: 1, 2, 3, 25, 53.

LEXBEMARK COMÉRCIO LTDA. ITENS: 4, 38.

MARILENE SOARES COTA. ITENS: 35, 36, 37, 39, 40, 41, 46.

NELTON RUBENS EDUARDO. ITENS: 6, 7, 9, 10, 11, 15, 16, 17, 18, 22, 26.

RIDATA & ART SUPRI COM. E SUPRIMENTOS P/ INFORMÁTICA LTDA. ITENS: 21, 24.

PPL COMÉRCIO E SERVIÇOS DE INFORMÁTICA LTDA. ITEM: 45.

TELETONER COMÉRCIO DE MATERIAIS REPROGRÁFICOS LTDA. ITEM: 27.

ITEM DESERTO: 47.

ITENS FRACASSADOS: 5, 8, 12, 13, 14, 28, 30, 34, 43, 44, 48, 49, 50, 51, 52, 54.

Porto Alegre, 9 de dezembro de 2009.

JOSÉ OTÁVIO FERREIRA FERRAZ,
Gestor.

RESULTADO DE JULGAMENTO

PREGÃO ELETRÔNICO 615/09

PROCESSO 001.05378309.3

A ÁREA DE COMPRAS E SERVIÇOS, da Secretaria Municipal da Fazenda, informa o resultado de julgamento do Pregão Eletrônico acima.

E. TAMUSSINO & CIA LTDA. ITEM: 2.

H. STRATTNER & CIA LTDA. ITEM: 4.

HOSPLIFE LTDA. ITEM: 5.

JOSÉ MÁRCIO RODRIGUES RIBEIRO. ITENS: 1, 8.

WEM EQUIPAMENTOS ELETRÔNICOS LTDA. ITEM: 7.

ITEM DESERTO: 6.

ITEM FRACASSADO: 3.

Porto Alegre, 9 de dezembro de 2009.

JOSÉ OTÁVIO FERREIRA FERRAZ,
Gestor.

EXTRATO DE ATAS

PREGÃO ELETRÔNICO 133/09

A PREFEITURA MUNICIPAL DE PORTO ALEGRE, através da Secretaria Municipal da Fazenda/Área de Compras e Serviços, publica o extrato de atas para o Sistema de Registro de Preços de Material de Cozinha, obtidos através do Pregão Eletrônico 133/08, Processo 001.015394.09.3, sendo que o prazo de validade é de um ano, contado da data de assinatura das atas, conforme fornecedores, itens, marcas e valores abaixo relacionados. Vigência 17 de novembro de 2009 até 16 de novembro de 2010.

AIRTON JESUS DA SILVA ME, CNPJ: 91.522.581/0001-87,
Rua Dr. Pedro Motta, 225, P Alegre/RS

Código	Descrição	MARCA	Unid	P. REG.
1073956	Colher de mesa, para sopa, totalmente em aço inox.	Simonaggio	PC	R\$ 0,64
1074244	Faca para mesa, totalmente em aço inox.	Simonaggio	PC	R\$ 1,56
1074269	Filtro de papel para coar café, número 103, caixa com 40 unidades.	Brigita	CX	R\$ 1,54
1074327	Garfo para mesa, totalmente em aço inox.	Simonaggio	PC	R\$ 0,61
1074335	Garrafa térmica, invólucro plástico, capacidade 1 litro aprox., com alça e tampa giromatic.	Termolar	PC	R\$ 12,60

COMERCIAL PORCELANAS E TALHERES KNETIG LTDA, CNPJ: 92.740.687/0001-10,
Av Farrapos, 3059, Porto Alegre/RS

1073543	Bandeja em altileno, tamanho 58x39x9 cm, aproximadamente.	Sanremo	PC	R\$ 12,20
1073550	Bandeja plástica, cor caramelo, dimensões 48 x 32 cm aprox.	ACM	PC	R\$ 6,63
1073568	Bandeja plástica, reforçada, medindo 43x 33 cm aprox.	Sanremo	PC	R\$ 5,80
1073832	Caneca em porcelana lisa, branca, reforçada, tipo hotel, de primeira qualidade, capacidade 200ml aproximadamente.	Germer	PC	R\$ 4,30
1074368	Jarra plástica, com tampa, capacidade 2 l aproximadamente.	Sanremo	PC	R\$ 4,55
1074541	Prato raso, em porcelana reforçada, liso, branco, tipo hotel, de primeira qualidade.	Schmidt	PC	R\$ 6,15
1074582	Xícara com pires, porcelana reforçada, lisa, tipo hotel, branca, primeira qualidade, capacidade 200ml aproximadamente.	Schmidt	PC	R\$ 6,00
1077114	Concha de alumínio, diâmetro 8cm, 7cm de profundidade e 22cm de cabo aproximadamente.	Economico	PC	R\$ 3,65
1077122	Copo de cristal, liso, altura 14cm aproximadamente.	Blumenau	PC	R\$ 8,80
1077130	Copo de vidro, liso, altura 14cm, aproximadamente.	Nadir Figueredo	PC	R\$ 1,95

1077254	Prato fundo, em porcelana reforçada, tipo hotel, de primeira qualidade.	Schmidt	PC	R\$ 6,20
1077262	Prato fundo, refratário, tamanho padrão, cor marrom, transparente, liso.	Santa Marina	PC	R\$ 2,23

DESKART SUL DISTRIBUIDORA DE MATERIAIS DE LIMPEZA LTDACNPJ: 08.471.046/0001-09
Rua Sérgio Jungblut Dieterich, 820, Porto Alegre/RS

1064468	Mamadeira plástica, cristal, inquebrável, esterilizável, resistente a fervura, gargalo sem abas cortantes, 240ml, graduada, com bico de silicone, disco e tampa.	Prince	PC	R\$ 5,27
1073576	Bico de silicone, para mamadeira de 240ml.	Prince	PC	R\$ 2,60
1074350	Garrafa térmica supertérmica, capacidade 10 l aproximadamente, com torneira, tampa e alça.	Termolar	PC	R\$ 74,90
1077064	Caixa térmica, capacidade 12l, no mínimo em poliestireno expandido com tampa e espessura mínima de 3 cm, medindo aproximadamente 193 x 320 x 290mm (lxaxp).	Termolar	PC	R\$ 74,09
1077080	Cesto plástico p/ lixo, fechado, medidas com diâmetros internos aproximadamente: boca 25cm, fundo 20cm e altura 3cm.	Jundiai	PC	R\$ 7,15
1077221	Garrafa térmica, em invólucro plástico, com alça e dispositivo automático para servir, capacidade 1 litro aproximadamente.	Termolar	PC	R\$ 24,81

JOSÉ OTÁVIO FERREIRA FERRAZ, Gestor.

EXTRATO DE ATA

PREGÃO ELETRÔNICO 454/09

A PREFEITURA MUNICIPAL DE PORTO ALEGRE, através da Secretaria Municipal da Fazenda/Área de Compras e Serviços, publica o Extrato da Atas para o Sistema de Registro de Preços de Material de Expediente, obtidos através do Pregão Eletrônico 454/09, Processo 001.040510.09.3, sendo que o prazo de validade é de um ano contado da data de assinatura das atas, conforme fornecedores, itens, marcas e valores abaixo relacionados. Vigência de 24 de novembro de 2009 até 23 de novembro de 2010.

DAROS SUPRIMENTO PARA INFORMATICA E ESCRITORIO LTDA. CNPJ: 03.696.188/0001-42,
Av. Benjamin Constant, 238/loja 01 Porto Alegre/RS

Código	Descrição	MARCA	Unidade	P. REG.
1000025	Almofada para carimbo, 7 x 11 cm aproximadamente, sem entitamento.	Japan/ Artmaxi	PC	R\$ 1,46

1000033	Almofada para carimbo, 9 x 17 cm aproximadamente, sem entitamento.	Japan/ Artmaxi	PC	R\$ 2,78
1000041	Apontador para lápis, manual, plástico, portátil, sem copo, 1 lâmina, colegial.	Tris/ Adeck	PC	R\$ 0,09
1000140	Borracha para apagar lápis e tinta, verde lho/azul.	Zap	PC	R\$ 0,10
1000157	Borracha verde para desenho.	Zap	PC	R\$ 0,30
1000207	Caneta esferográfica, cor azul, cristal, corpo inteiro.	Like/ Injex	PC	R\$ 0,13
1000215	Caneta esferográfica, cor preta, cristal, corpo inteiro.	Like/ Injex	PC	R\$ 0,13
1000231	Caneta esferográfica, cor vermelha, cristal, corpo inteiro.	Like/ Injex	PC	R\$ 0,13
1000348	Cola em bastão, rápida, plástica.	Tris/ Artmaxi	BA	R\$ 0,39
1000405	Envelope plástico, incolor, transparente, sem furação, formato 240 x 330 mm, espessura 0,10.	Acp/ Plastifilme	EV	R\$ 0,09
1000587	Fita adesiva, em papel crepe, 45mm x 50m.	Adelbras/ Eurocel/ Masterfix	RL	R\$ 5,00
1000751	Lápis preto, número 2, primeira linha.	Injex	PC	R\$ 0,12
1000769	Líquido corretivo, a base de água, para escrita datilográfica.	Artmaxi	VD	R\$ 0,43
1000793	Marcador hidrográfico fluorescente, cor amarelo, ponta chanfrada, comprimento 13cm aproximadamente.	Lyke/ Adeck	PC	R\$ 0,39
1000819	Marcador hidrográfico fluorescente, cor laranja, ponta chanfrada, comprimento 13cm aproximadamente.	Lyke/ Adeck	PC	R\$ 0,34
1000835	Marcador para quadro branco magnetizado, cor azul.	Lyke/ Adeck	PC	R\$ 1,01
1000843	Marcador para quadro branco magnetizado, cor vermelha.	Lyke/ Adeck	PC	R\$ 0,99
1001064	Pincel atômico, ponta quadrada, cor azul, comprimento 10 cm aproximadamente.	Lyke/ Adeck	PC	R\$ 0,57
1001072	Pincel atômico, ponta quadrada, cor preto, comprimento 10 cm aproximadamente.	Lyke/ Adeck	PC	R\$ 0,57
1001080	Pincel atômico, ponta quadrada, cor vermelho, comprimento 10cm aproximadamente.	Lyke/ Adeck	PC	R\$ 0,57
1001106	Porta-crachá de pvc flexível, incolor e transparente, cristal, com prendedor de mola metálico móvel, com abertura lateral para inserção, formato 95 x 60 mm aproximadamente.	Acp	PC	R\$ 0,29
1001114	Prancheta de eucatex, com pega papel, 36 x 24cm aproximadamente.	Marcari	PC	R\$ 1,49
1001163	Tinta para carimbo, cor azul, sem óleo, frasco plástico dosador 42cm3 aproximadamente.	Artmaxi/ Japan	FR	R\$ 0,89
1001189	Tinta para carimbo, cor vermelha, sem óleo frasco plástico dosador 42cm3 aproximadamente.	Artmaxi/ Japan	FR	R\$ 0,87
1001197	Alfinete para mapas, cabeça esférica, cor amarela, caixa com 50 unidades no mínimo.	Helomax/ Adeck	CX	R\$ 1,60
1001205	Alfinete para mapas, cabeça esférica, cor azul, caixa com 50 unidades no mínimo.	Helomax/ Adeck	CX	R\$ 1,60
1001213	Alfinete para mapas, cabeça esférica, cor branca, caixa com 50 unidades no mínimo.	Helomax/ Adeck	CX	R\$ 1,60
1001221	Alfinete para mapas, cabeça esférica, cor preta, caixa com 50 unidades no mínimo.	Helomax/ Adeck	CX	R\$ 1,60
1001239	Alfinete para mapas, cabeça esférica, cor verde, caixa com 50 unidades no mínimo.	Helomax/ Adeck	CX	R\$ 1,60
1001247	Alfinete para mapas, cabeça esférica, cor vermelha, caixa com 50 unidades no mínimo.	Helomax/ Adeck	CX	R\$ 1,60
1008622	Envelope plástico incolor, transparente, sem furação, formato 245 x 340 mm, espessura 0,10.	Acp/ Plastifilme	CN	R\$ 9,09
1008630	Envelope plástico, incolor, transparente, com 2 furos, formato 240 x 330 mm, espessura 0,10.	Acp/ Plastifilme	CN	R\$ 9,07
1008747	Marcador para quadro branco magnetizado, cor preta.	Lyke/ Adeck	PC	R\$ 1,04
1008846	Lápis de cor, caixa com 12 peças de cores diferentes, tamanho grande, inteiro.	Injex	CX	R\$ 1,79
1008853	Mina de grafite, diâmetro 0,5mm, dureza b, estojo com 12 minas.	Concept/ Adeck	ES	R\$ 0,20
1008861	Mina de grafite, diâmetro 0,5mm, dureza hb estojo com 12 minas.	Concept/ Adeck	ES	R\$ 0,20
1008879	Mina de grafite, diâmetro 0,7mm, dureza hb estojo com 12 minas.	Concept/ Adeck	ES	R\$ 0,24
1008937	Marcador hidrográfico fluorescente, cor rosa, ponta chanfrada, comprimento 13cm aproximadamente.	Like/ Adeck	PC	R\$ 0,39
1019785	Envelope plástico, transparente, tamanho ofício, medindo 240 x 330mm, com 4 furos, espessura 10 micra.	Acp/ Plastifilme	CN	R\$ 9,30
1026764	Pasta de polionda, com elástico, dimensões aproximadamente: comprimento 34cm x largura 25cm x altura 2cm.	Polibras	PC	R\$ 1,30
1026772	Pasta de polionda, com elástico, dimensões aproximadamente: comprimento 34cm x largura 25cm x altura 4cm.	Polibras	PC	R\$ 1,50
1045756	Pincel atômico, ponta quadrada, cor verde, comprimento 10 cm aproximadamente.	Japan/ Lyke	PC	R\$ 0,63
1045822	Lâmina larga, 18mm, para estilete, em aço inox de alta resistência, com ranhuras para descarte de seções desgastadas, embalagem com 10 peças aproximadamente.	Concept/ Adeck	PC	R\$ 1,59
1057454	Pasta arquivo, plástica, com abas e elástico, cor amarela, formato 33,5cm x 25cm x 2cm, tipo polionda.	Polibras	PC	R\$ 1,55
1061357	Fita crepe, dupla face, largura 19mm, comprimento 30m, em rolo, cor branca.	Adelbras/ Eurocel/ Masterfix	RL	R\$ 2,49

M F MACHADO SOARES, CNPJ: 03.230.856/0001-41 Rua Pe Navarro, 67, Porto Alegre/RS.				
1019793	Caneta hidrográfica, estojo com 24 cores diferentes.	Toom	ES	R\$ 3,68
1042274	Fita para maquina de calcular eletrônica sharp, cadaço de nylon, preto e vermelho, 13mm, 5 a 6m, com 3 pinos de encaixe.	Ulmac	FT	R\$ 1,00
1045780	Fita adesiva para empacotamento, em poli propileno, cor marrom, 45mm x 50m.	3m/Eurocel	PC	R\$ 1,49

NOME: PRISCILA RAUBER HENGEMUHLE, CNPJ: 008.863.707/0001-33 ENDEREÇO: Rua Luiz de Camões, 372, Porto Alegre/RS				
1000058	Atilho de borracha pura (super elástico) seção quadrada 1 x 1 mm ou seção equivalente, comprimento total 17cm aproximadamente.	Mamuth	KG	R\$ 7,92
1000116	Borracha bicolor para lápis, verde ou cinza e branca.	Zap	PC	R\$ 0,22
1000124	Borracha branca para lápis, número 20.	Zap	PC	R\$ 0,15
1000249	Caneta esferográfica, cor preta, escrita fina.	Injexpen	PC	R\$ 0,26
1000256	Caneta hidrográfica, para traços finos, com ponta cônica de nylon, estojo com 12 cores diferentes, diâmetro 9mm aproximadamente, comprimento 15,5 cm aproximadamente.	Like/ Fulgor	ES	R\$ 1,10
1000355	Cola rápida plástica, tubo com 40 a 45g, peso líquido.	Artmaxi/ Colamais	TB	R\$ 0,25
1000553	Fita adesiva, em papel crepe, 12mm x 50m.	Sicad/ Masterfix	RL	R\$ 1,12
1000561	Fita adesiva, em papel crepe, 19mm x 50m, cor branca.	Sicad/Masterfix	RL	R\$ 1,68
1000579	Fita adesiva, em papel crepe, 25mm x 50m.	Sicad/ Masterfix/ Adelbras	RL	R\$ 2,22
1000595	Fita adesiva para empacotamento, em poli propileno, cor marrom, 50mm x 50m.	Sicad/ Masterfix	PC	R\$ 1,58
1000603	Fita adesiva translúcida (fita mágica) 12 mm x 33m.	Adelbras	RL	R\$ 2,74
1000801	Marcador hidrográfico fluorescente, cor azul-claro, ponta chanfrada, comprimento 13cm aproximadamente.	Megalife	PC	R\$ 0,72
1000827	Marcador hidrográfico fluorescente, cor verde-limão, ponta chanfrada, comprimento 13cm aproximadamente.	Lyke	PC	R\$ 0,43
1000975	Pasta classificadora para ofício, cartão simples, 280g/m2 mínimo, com ferragem de mola espiral.	P.mar/ Cacique	PC	R\$ 0,87
1000983	Pasta com abas e elástico, não plastificada, 25 x 35cm aproximadamente, cartão duplo 550g/m2 mínimo.	P.mar/ Cacique	PC	R\$ 1,10
1000991	Pasta com abas e elástico, plastificada, 25 x 35 cm aproximadamente, cartão duplo 550 g/m2 mínimo.	P.mar/ Cacique	PC	R\$ 1,35
1001007	Pasta com abas, sem elástico, não plastificada, 25 x 35 cm aproximadamente, cartão duplo 550g/m2 mínimo.	P.mar/ Cacique	PC	R\$ 0,87
1001015	Pasta completa para arquivamento suspenso, em cartão kraft pardo 200g/m2 aproximadamente, com suportes em folha de flandres zinca da, ferragem de mola espiral em cima, visor de pvc, incolor e transparente, porta etiqueta metálico, etiqueta em papel branco, formato 24 x 37cm aproximadamente.	Arquite/ Deo	PC	R\$ 0,85
1001023	Pasta registradora a-z, para memorando, lombo largo c/visor de pvc transparente, com ferragem niquelada, ilhós e friso de metal, em cartão recoberto de papel fantasia, dimensões aproximadamente: 25 x 28 x 8,5cm.	Frama	PC	R\$ 3,77
1001031	Pasta registradora a-z, para ofício, lombo estreito c/visor de pvc transparente, com ferragem niquelada, ilhós e friso de metal, em cartão recoberto de papel fantasia, dimensões aproximadamente: 35 x 28 x 5,5cm.	Frama	PC	R\$ 3,77
1001049	Pasta registradora a-z, para ofício, lombo largo com visor de pvc transparente, com ferragem niquelada, ilhós e friso de metal, em cartão recoberto de papel fantasia, dimensões aproximadamente: 35 x 28 x 8,5cm.	Frama	PC	R\$ 3,70
1001056	Percevejo, caixa com 100 unidades.	Marcari	CX	R\$ 0,86
1001171	Tinta para carimbo, cor preta, sem óleo, frasco plástico dosador 42cm3 aproximadamente.	Japan/ 40ml	VD	R\$ 0,98
1008754	Marcador para quadro branco magnetizado, cor verde.	Like	PC	R\$ 1,30
1019777	Extrator de grampos, metal cromado, tipo espátula.	Cioba	PC	R\$ 1,14
1026699	Caneta para retroprojeter, cor preta.	Pilot	PC	R\$ 1,33
1045731	Fita adesiva, em papel crepe, 50mm x 50m.	Sicad	RL	R\$ 4,29
1045764	Caneta para retroprojeter, ponta redonda, cor azul.	Pilot	PC	R\$ 1,33
1050897	Fita adesiva, em papel crepe, 32mm x 50m.	Sicad/ Masterfix	RL	R\$ 3,28
1065234	Porta-clips magnético, plástico.	Três Triângulos	PC	R\$ 1,69
1065291	Caneta esferográfica, cor azul, escrita fina.	Injexpen	PC	R\$ 0,26
1065309	Caneta esferográfica, cor vermelha, escrita fina.	Injexpen	PC	R\$ 0,26

S SPLENIK COMERCIO MATERIAIS LTDA, CNPJ: 91.777.078/00001-72 Av. Guilherme Schell, 3266/Canoas				
1000322	Clips, número 2-0, niquelado, caixa com 100 peças.	Rafa	CX	R\$ 0,74
1000300	Clips, número 4-0, niquelado, caixa com 50 peças.	Rafa	CX	R\$ 0,73
1000363	Colchete latonado, número 5, caixa com 72 peças aproximadamente.	Gasper/ Rafa	CX	R\$ 0,82
1000371	Colchete latonado, número 8, caixa com 72 peças aproximadamente.	Gasper/ Rafa	CX	R\$ 1,04
1000611	Fita adesiva transparente, dorso de celofane, 12mm x 50m.	Masterfix	RL	R\$ 0,47
1000744	Grampo para grampeador 26/6, cobreado, caixa com 5000 unidades.	Fix Paper	CX	R\$ 1,98
1008820	Colchete latonado, número 12, caixa com 72 unidades aproximadamente.	Gasper/ Rafa	CX	R\$ 2,69
1008838	Colchete latonado, número 15, caixa com 72 unidades aproximadamente.	Gasper/ Rafa	CX	R\$ 2,99
1019769	Colchete latonado, número 7, caixa com 72 unidades aproximadamente.	Gasper/ Rafa	CX	R\$ 1,03
1045848	Clips número 8-0, niquelado, caixa com 25 peças.	Rafa	CX	R\$ 0,92

JOSÉ OTÁVIO FERREIRA FERRAZ, Gestor.



TOMADA DE PREÇOS 30/09

PROCESSO 003.080540.09.0

OBJETO: Ferragens e ferramentas

DATA DE ABERTURA: 11 de janeiro de 2009, às 9h.

Prefeitura Municipal de Porto Alegre

DEPARTAMENTO MUNICIPAL DE ÁGUA E ESGOTOS

LOCAL: Rua Gastão Rhodes, 222, 1º andar.

O edital e demais elementos desta licitação poderão ser retirados pelos interessados diretamente no site www.portoalegre.rs.gov.br/licitacao ou na Equipe de Apoio Administrativo da Central de Licitações do Departamento Municipal de Água e Esgotos, endereço acima, no horário das 8h30min às 11h30min e das 14h às 17h, mediante recolhimento de R\$ 6,00 por edital, em qualquer agência do Banrisul, na conta 04.002400-0-

4, agência 051, finalidade 000004-3, ou do Banco do Brasil, na conta 1000.6, agência 3798.2 (depósito para conta de terceiros). Outras informações poderão ser obtidas através dos telefones (0xx51)3289.9643/9143/9651/9645.

As empresas que não possuem cadastro ou com cadastros vencidos deverão dirigir-se ao Setor de Cadastro da Área de Aquisição de Materiais, sito na rua Siqueira Campos, 1300, 3º andar, que cadastrará os interessados no Cadastro Único de Fornecedor.

dores num prazo de cinco dias úteis, renovará o Certificado de Registro Cadastral e Balanço Patrimonial num prazo de três dias úteis e atualizará as negativas contidas no mesmo num prazo de dois dias úteis.

Porto Alegre, 10 de dezembro de 2009.

ANA MARLI GEREVINI,
Chefe da Seção de Editais e Programação.

CONCORRÊNCIA 003.080483.09.7

OBJETO: Serviço de telemetria para gestão e monitoramento da micromedicação em grandes consumidores do Departamento Municipal de Água e Esgotos.

A CENTRAL DE LICITAÇÕES E CONTRATOS do Departamento Municipal de Água e Esgotos comunica aos interessados a abertura da licitação supra citada no dia 11 de janeiro de 2010, às 14h, na Sala de Licitações, sita na Rua Dr. Gastão Rhodes 222 - Bairro Santana.

O edital estará à disposição no mesmo endereço, a partir de 11 de dezembro de 2009, das 8h30min às 11h30min e das 14h às 17h, e será fornecido mediante comprovação de depósito em conta do Departamento Municipal de Água e Esgotos no Banrisul – Agência: 051 - Conta 04.002400.0-4, no valor de R\$ 10,00.

Obs.: Na retirada do Edital, deve ser informada a razão social completa da empresa que irá participar da licitação, bem como telefones e endereço eletrônico para comunicação de eventuais esclarecimentos e/ou erratas.

Visite nosso site: www.dmae.rs.gov.br para conhecer as licitações em andamento.

Porto Alegre, 10 de dezembro de 2009.

OMAR AQUILES CAFRUNE,
Diretor da Central de Licitações e Contratos.

RESULTADO DE HABILITAÇÃO CONCORRÊNCIA 003.080455.09.3

OBJETO: Execução de Redes Coletoras de Esgoto Sanitário no Perímetro Urbano de Porto Alegre – Lote 1

A CENTRAL DE LICITAÇÕES E CONTRATOS comunica o Julgamento de HABILITAÇÃO referente à Licitação em epígrafe: **EMPRESAS HABILITADAS:** CONSTRUTORA SINTRA LTDA,

EMPREITEIRA CANELENSE LTDA, ENCOSAN ENGENHARIA, CONSTRUÇÕES E SANEAMENTO LTDA, PONTUAL ENGENHARIA LTDA e SJF ENGENHARIA LTDA.

EMPRESAS INABILITADAS: CONSTRUTORA GIOVANELLA LTDA, CONTRUTORA MINOSSO LTDA e SUL CAVA CONSTRUÇÕES E COMÉRCIO LTDA.

A documentação apresentada pelas empresas está à disposição, para análise, nos autos da referida licitação, nesta Central de Licitações, localizada na Rua Dr. Gastão Rhodes 222, 1º andar, Bairro Santana, nesta Capital.

Porto Alegre, 9 de dezembro de 2009.

INGRID SCHÄFFER LAUTERT,
Presidente da Comissão de Licitações.

RESULTADO DO JULGAMENTO TOMADA DE PREÇOS 20/09 PROCESSO 003.080429.09.2

O DEPARTAMENTO MUNICIPAL DE ÁGUA E ESGOTOS torna público o resultado do julgamento das propostas da licitação em epígrafe:

OBJETO: Tubos e conexões em ferro dúctil e colar de tomada.

LOTE 1 (ITENS 1, 2, 5 E 6) – OR COMERCIAL LTDA

ITENS 3 e 7 – G. CASARIL & CIA. LTDA

ITENS 8, 9 e 10 – STARLUX EQUIPAMENTOS INDUSTRIAIS LTDA

ITEM 4 – REVOGAÇÃO SUGERIDA

A íntegra do julgamento encontra-se afixada no painel de avisos sobre licitações da Central de Licitações e Contratos.

Porto Alegre, 9 de dezembro de 2009.

INGRID SCHÄFFER LAUTERT,
Presidente da Comissão Permanente de Licitação.

RESULTADO DO JULGAMENTO CONVITE 48/09 PROCESSO 003.080510.09.4

O DEPARTAMENTO MUNICIPAL DE ÁGUA E ESGOTOS tor-

na público o resultado do julgamento das propostas, por itens da licitação em epígrafe:

OBJETO: Materiais de escritório e expediente.

ITENS 1, 2 e 8 – DIGAPEL DISTRIBUIDORA GAUCHA DE PAPEL LTDA

ITEM 4 – ROCHAZARDO COMÉRCIO E DISTRIBUIÇÃO LTDA

ITEM 3 – FRACASSADO

ITENS 5, 6 e 7 – DESERTO

A íntegra do julgamento encontra-se afixada no painel de avisos sobre licitações da Central de Licitações e Contratos.

Porto Alegre, 9 de dezembro de 2009.

INGRID SCHÄFFER LAUTERT,
Presidente da Comissão Permanente de Licitação.

RESULTADO DO JULGAMENTO PREGÃO ELETRÔNICO 233/09 PROCESSO 003.080426.09.3

O DEPARTAMENTO MUNICIPAL DE ÁGUA E ESGOTOS torna público o resultado do julgamento das propostas, por lotes, da licitação em epígrafe:

OBJETO: Coletor eletrônico de ruído.

LOTE 1 - ITEST MEDICAO E AUTOMACAO LTDA EPP

A íntegra da ata do julgamento encontra-se afixada no painel de avisos sobre licitações da Central de Licitações e Contratos.

Porto Alegre, 8 de dezembro de 2009.

INGRID SCHÄFFER LAUTERT,
Presidente da Comissão Permanente de Licitação.

INEXIGIBILIDADE PROCESSO 003.080552.09.9

O DEPARTAMENTO MUNICIPAL DE ÁGUA E ESGOTOS torna público, de acordo com o processo 003.080552.09.9, a contratação de "Serviço de Manutenção e Conserto de Bombas da Marca Weatherford", no valor total de R\$ 11.349,50, pela empresa HELITECH SOL. BOMBEAMENTOS LTDA, com Inexigibilidade de Licitação, de acordo com o artigo 25, inciso I, da Lei 8.666/93.

Porto Alegre, 9 de dezembro de 2009.

LUIZ FERNANDO L. SOUTO, Superintendente de Operações.



EXTRATO DE TERMO ADITIVO

PROCESSO 002.074185.09.8 – CONCORRÊNCIA 1/04 – CONTRATO 1828

SERVIÇO: Prestação de serviço de locação de veículos com motoristas.

CONTRATANTE: Município de Porto Alegre, através da Secretaria Municipal de Obras e Viação.

CONTRATADA: TRANSPORTES TOJAL LTDA.

OBJETO: O veículo de placas, IPJ 8802 objeto do contrato ora aditado fica prorrogado até 4 de janeiro de 2011, cujas as características estão descritas no Decreto 15.574, de 23 de maio de 2007.

PROCESSO 002.074185.09.8 – CONCORRÊNCIA 1/04 – CONTRATO 1828

SERVIÇO: Prestação de serviço de locação de veículos com motoristas.

CONTRATANTE: Município de Porto Alegre, através da Secretaria Municipal de Obras e Viação.

CONTRATADA: OLZZEL TRANSPORTES LTDA.

OBJETO: O veículo de placas, IOA 3794 objeto do contrato ora aditado fica prorrogado até 23 de novembro de 2010, cujas as características estão descritas no Decreto 15.574, de 23 de maio de 2007.

PROCESSO 002.074184.09.1 – CONCORRÊNCIA 1/04 – CONTRATO 1840

SERVIÇO: Prestação de serviço de locação de veículos com motoristas.

CONTRATANTE: Município de Porto Alegre, através da Secretaria Municipal de Obras e Viação.

CONTRATADA: TRANSPORTES TOJAL LTDA.

OBJETO: O veículo de placas, IPJ 8083 objeto do contrato ora aditado fica prorrogado até 4 de janeiro de 2011, cujas as características estão descritas no Decreto 15.574, de 23 de maio de 2007.

PROCESSO 002.074184.09.1 – CONCORRÊNCIA 1/04 – CONTRATO 1851

SERVIÇO: Prestação de serviço de locação de veículos com motoristas.

CONTRATANTE: Município de Porto Alegre, através da Secretaria

Prefeitura Municipal de Porto Alegre

SECRETARIA MUNICIPAL DE OBRAS E VIAÇÃO

ria Municipal de Obras e Viação.

CONTRATADA: TRANSPORTES SATURNOS LTDA.

OBJETO: O veículo de placas, IPI 9039, objeto do contrato ora aditado fica prorrogado até 25 de janeiro de 2011, cujas as características estão descritas no Decreto 15.574, de 23 de maio de 2007.

Porto Alegre, 9 de dezembro de 2009.

MAURICIO DZIEDRICKI,
Secretário Municipal de Obras e Viação.

CONVITE 002.082031.09.6

OBJETO: Serviços de manutenção preventiva e corretiva, tipo global, das bombas de água instaladas no Paço Municipal – Praça Montevideo, 10.

A SECRETARIA MUNICIPAL DE OBRAS E VIAÇÃO comunica aos interessados que se encontra aberta o Convite para execução dos serviços em epígrafe, com custo estimado de R\$ 16.800,00.

A documentação e propostas serão recebidas no dia 18 de dezembro de 2009 às 9h15min, na Sala de Reuniões da Coordenação de Apoio Técnico Administrativo da Secretaria Municipal de Obras e Viação localizada na Av. Borges de Medeiros 2244 – 3º andar.

A despesa da referida Licitação correrá por conta da Dotação Orçamentária "900.2527.339039".

O edital poderá ser consultado e adquirido na íntegra através do site www.portoalegre.rs.gov.br/smov. Quaisquer dúvidas poderão ser dirimidas na Seção de Licitações da Secretaria Municipal de Obras e Viação através do fone (51)3289-8805.

Porto Alegre, 10 de dezembro de 2009.

MAURÍCIO DZIEDRICKI, Secretário.

EXTRATO DE CARTA-CONTRATO

PROCESSO 002.082005.09.5

CONTRATANTE: Município de Porto Alegre através da EPO da Secretaria Municipal de Obras e Viação.

CONTRATADA: Construtora & Incorporadora Perillo Ltda.

OBJETO: Contratação de serviços de conservação de passeios públicos em diversos logradouros do Município de Porto Alegre – Secretaria Municipal de Obras e Viação.

PRAZO: Seis meses.

PREÇO: R\$ 140.000,00.

DOTAÇÃO ORÇAMENTÁRIA: 1401-2079-339039 do exercício de 2009.

Porto Alegre, 9 de dezembro de 2009.

MAURICIO DZIEDRICKI,
Secretário Municipal de Obras e Viação.

EXTRATO DE CARTA-CONTRATO

PROCESSO 002.081013.09.4

CONTRATANTE: Município de Porto Alegre

CONTRATADA: MFHP ENGENHARIA LTDA.

OBJETO: Construção de Reservatório na EMEF Timbaúva.

LOCAL: Rua 6, Loteamento Timbaúva - bairro Rubem Berta.

PRAZO: 120 dias.

PREÇO: R\$ 64.646,52

DOTAÇÃO ORÇAMENTÁRIA: 1502-2563-449051 do exercício de 2009.

Porto Alegre, 9 de dezembro de 2009.

VEREADOR MAURÍCIO DZIEDRICKI,
Secretária Municipal de Obras e Viação em Exercício.

LICITAÇÃO DESERTA CONVITE 002.082023.09-3

OBJETO: Serviços de manutenção preventiva e corretiva, tipo global, das bombas de água, instaladas no Paço Municipal – Praça Montevideo, 10.

DATA: 9 de dezembro de 2009, às 11h30min.

LOCAL: Sala da Comissão Permanente de Licitações.

TEOR: A Comissão Permanente de Licitações da Secretaria Municipal de Obras e Viação, informa que a licitação acima epigrafada resultou deserta.

ANTÔNIO MARCOS JEREMIAS,
Presidente da Comissão Permanente de Licitações.



PREGÃO ELETRÔNICO 94/09

A FUNDAÇÃO DE ASSISTÊNCIA SOCIAL E CIDADANIA torna público o resultado da licitação indicada abaixo:

PROCESSO 007.010347.09.7

OBJETO: Aquisição de 150 caixas polipropileno padrão CEASA B.L. ROCHA REPRESENTAÇÕES LTDA LOTE 1 - CNPJ: 92.328.012/0001-68

VALOR TOTAL DO LOTE: R\$ 2.679,99

A ata na íntegra deste processo encontra-se disponível através do site; www.bb.com.br (opção governo), www.governo-e.com.br, ou www.licitacoes-e.com.br.

PREGÃO ELETRÔNICO 43/09

A FUNDAÇÃO DE ASSISTÊNCIA SOCIAL E CIDADANIA torna público o resultado da licitação indicada abaixo:

PROCESSO 007.010190.09.0

OBJETO: Contratação de serviços de desratização e desinsetização para equipamentos da Fundação de Assistência Social e Cidadania.

SUZANA CORREIA BARCELOS – ME - CNPJ: 03.112.637/0001-

Prefeitura Municipal de Porto Alegre
FUNDAÇÃO DE ASSISTÊNCIA SOCIAL E CIDADANIA
68 - Lote:1
VALOR MENSAL DO CONTRATO: R\$ 2.024,00
VALOR ANUAL DO CONTRATO: R\$ 24.288,00

A ata na íntegra deste processo encontra-se disponível através do site; www.bb.com.br (opção governo), www.governo-e.com.br, ou www.licitacoes-e.com.br.

PREGÃO ELETRÔNICO 96/09

A FUNDAÇÃO DE ASSISTÊNCIA SOCIAL E CIDADANIA torna público o resultado da licitação indicada abaixo:

PROCESSO 007.010350.09.8

OBJETO: Aquisição de 5.000 Cartilhas para a Cosans. **GRACIOSA – INFORMÁTICA E PROGRAMAÇÃO VISUAL LTDA ME.** CNPJ: 04.686.940/0001-37

VALOR TOTAL DO LOTE: R\$ 5.545,00

A ata na íntegra deste processo encontra-se disponível através do site; www.bb.com.br (opção governo), www.governo-e.com.br, ou www.licitacoes-e.com.br.

Porto Alegre, 9 de dezembro de 2009.

KEVIN KRIEGER,
Presidente.

PREGÃO ELETRÔNICO 119/09

A FUNDAÇÃO DE ASSISTÊNCIA SOCIAL E CIDADANIA, torna público o Edital da licitação indicado abaixo:

PROCESSO 007.010408.09.6

OBJETO: Aquisição de Mesa de reunião e Cadeiras de aproximação.

RECEBIMENTO DAS PROPOSTAS: A partir do dia 10 de dezembro de 2009.

ABERTURA DAS PROPOSTAS: Às 8h do dia 23 de dezembro de 2009.

INÍCIO DA SEÇÃO DE DISPUTA DE PREÇOS: Às 14h do dia 23 de dezembro de 2009.

TEMPO DA DISPUTA: controlado pelo pregoeiro e acrescido do tempo aleatório (randômico), determinado pelo sistema.

Os procedimentos para acesso ao Pregão Eletrônico estão disponíveis através dos sites; www.portoalegre.rs.gov.br, www.bb.com.br (opção governo), www.governo-e.com.br, ou www.licitacoes-e.com.br.

Os interessados deverão cadastrar senhas de acesso em qualquer agência do Banco do Brasil S/A. situada no Território Nacional.

Informações poderão ser obtidas pelo fone: (0xx51) 3289.4948, ou pelo endereço eletrônico fasc.licitacoes@fasc.prefpoa.com.br

Porto Alegre, 9 de dezembro de 2009.

KEVIN KRIEGER, Presidente.



EXTRATO DE CONTRATO 327/09

MODALIDADE: Convite 46/09

CONTRATANTE: Companhia Carris Porto-Alegrense

CONTRATADA: Sabrico Caminhões & Ônibus Ltda.

OBJETO: Manutenção de chassis de ônibus Volkswagen

VALOR GLOBAL: R\$ 80.000,00

EXTRATO DE CONTRATO

MODALIDADE: Pregão Eletrônico 85/09

CONTRATANTE: Companhia Carris Porto-Alegrense

OBJETO: Aquisição parcelada de borrachas, ponteiros e pára-choques.

VIGÊNCIA: Seis meses, iniciando em 9 de dezembro de 2009 e findando em 8 de junho de 2010.

CONTRATO 325/09

CONTRATADA: Poa Distribuidora de Peças Ltda.

VALOR GLOBAL ESTIMADO: R\$ 60.000,00

CONTRATO 326/09

CONTRATADA: Mega Buss Comércio de Peças e Acessórios para Veículos Ltda.

VALOR GLOBAL ESTIMADO: R\$ 20.000,00

Porto Alegre, 8 de dezembro de 2009.

ANTONIO LORENZI, Diretor- Presidente.

Prefeitura Municipal de Porto Alegre COMPANHIA CARRIS PORTO-ALEGRENSE PREGÃO ELETRÔNICO 105/09

OBJETO: Aquisição parcelado de peças para chassis.

A COMPANHIA CARRIS torna público que no dia 28 de dezembro de 2009, procederá abertura do certame supramencionado, com os respectivos horários:

RECEBIMENTO DAS PROPOSTAS: Até às 8h15min do dia 28 de dezembro de 2009.

ABERTURA DAS PROPOSTAS: Às 8h30min do dia 28 de dezembro de 2009.

INÍCIO DA SESSÃO DE DISPUTA DE LANCES: Às 14h do dia 28 de dezembro de 2009. O edital e demais informações encontram-se à disposição dos interessados na Rua Albion, 385 ou pelos sites: <http://www.carris.com.br> e www.cidadecompras.com.br.

Porto Alegre, 8 de dezembro de 2009.

ANTONIO LORENZI, Diretor-Presidente.

PREGÃO ELETRÔNICO 106/09

OBJETO: Aquisição parcelada de tintas

A COMPANHIA CARRIS torna público que no dia 23 de dezembro de 2009, procederá, a abertura do certame supramencionado, com os respectivos horários:

RECEBIMENTO DAS PROPOSTAS: até às 8h15min dia 23 de dezembro de 2009.

ABERTURA DAS PROPOSTAS: às 8h30min dia 23 de dezembro de 2009

INÍCIO DA SESSÃO DE DISPUTA DE LANCES: às 10h dia 23 de dezembro de 2009.

O edital e demais informações encontram-se à disposição dos interessados na Rua Albion, 385 ou pelos sites <http://www.carris.com.br> e www.cidadecompras.com.br.

Porto Alegre, 8 de dezembro de 2009.

ANTONIO LORENZI, Diretor-Presidente.

PREGÃO ELETRÔNICO 107/09

OBJETO: Aquisição parcelada de peças para carroceria.

A COMPANHIA CARRIS torna público que no dia 30 de novembro de 2009, procederá à abertura do certame supramencionado, com os respectivos horários:

RECEBIMENTO DAS PROPOSTAS: Até às 8h15min do dia 30 de dezembro de 2009

ABERTURA DAS PROPOSTAS: Às 8h30min do dia 30 de dezembro de 2009

INÍCIO DA SESSÃO DE DISPUTA DE LANCES: Às 14h do dia 30 de dezembro de 2009

O edital e demais informações encontram-se à disposição dos interessados na Rua Albion, 385 ou pelos sites: <http://www.carris.com.br> e www.cidadecompras.com.br.

Porto Alegre, 9 de dezembro de 2009.

ANTONIO LORENZI, Diretor-Presidente.



EXTRATO DE CONTRATO DISPENSA DE LICITAÇÃO

USUÁRIO: Município de Porto Alegre através da Secretaria Municipal de Educação.

PERMITENTE: Kart Clube Sitio Casarin.

OBJETO: Locação de espaço adequado para formação de servidores público.

PRAZOS: O prazo de vigência do presente contrato é 26 de Outubro de 2009.

VALOR: R\$ 16.500,00.

DOTAÇÃO ORÇAMENTÁRIA: 1502-2478-339039.

EMBASAMENTO LEGAL: Artigo 24, inciso X da Lei 8.666/93 e alterações posteriores.

PROCESSO 001.050344.09.9

Porto Alegre, 22 de outubro de 2009.

EXTRATO DE CONTRATO E DISPENSA DE LICITAÇÃO

CONTRATANTE: Município de Porto Alegre através da Secretaria

Prefeitura Municipal de Porto Alegre SECRETARIA MUNICIPAL DE EDUCAÇÃO

ria Municipal de Educação.

CONTRATADA: RK Comércio Manutenção de Equipamentos para Escritório Ltda.

OBJETO: Prestar serviço especializados em conserto de aparelho de fax.

VALOR: R\$ 541,00.

DOTAÇÃO ORÇAMENTÁRIA: 1502-2560-339039.

BASE LEGAL: Artigo 24, inciso II da Lei 8.666/93 e alterações posteriores.

PRAZO: A vigência desta contratação é de cinco dias após ordem de início.

PROCESSO 001.040016.09.9

Porto Alegre, 7 de dezembro de 2009.

INEXIGIBILIDADE

CONTRATANTE: Município de Porto Alegre através da Secretaria Municipal de Educação.

CONTRATADO: Dilermando Cattaneo da Silveira

OBJETO: Participar da mesa de diálogo no "Seminário de Educação Ambiental da Secretaria Municipal de Educação e mostra de projetos".

VALOR: R\$ 400,00, no valor total.

DOTAÇÃO: 1502-2560-3390361.

PRAZOS: O prazo de vigência da presente contratação é de 16

de Outubro de 2009.

EMBASAMENTO LEGAL: Artigo 25, II da Lei Federal 8666/93.

PROCESSO: 001.007252.09.9

Porto Alegre, 8 de outubro de 2009.

INEXIGIBILIDADE

CONTRATANTE: Município de Porto Alegre através da Secretaria Municipal de Educação.

CONTRATADO: João Rockett

OBJETO: Participar da mesa de diálogo no "Seminário de Educação Ambiental da Secretaria Municipal de Educação e mostra de projetos".

VALOR: R\$ 400,00, no valor total.

DOTAÇÃO: 1502-2560-3390361.

PRAZOS: O prazo de vigência da presente contratação é de 15 de Outubro de 2009.

EMBASAMENTO LEGAL: Artigo 25, II da Lei Federal 8.666/93.

PROCESSO: 001.007224.09.5

Porto Alegre, 8 de Outubro de 2009.

CLECI MARIA JURACH,
Secretária Municipal de Educação.

 **Câmara Municipal de Porto Alegre**
LICITAÇÃO

A CÂMARA MUNICIPAL DE PORTO ALEGRE torna público que a Comissão Especial de Licitação, após exame da documentação referente à Concorrência 2/09, cujo objeto é a contratação de empresa para fornecimento, instalação, treinamento e assistência técnica de sistema de geração de imagem com vídeo-wall para o Plenário Otávio Rocha (Processo 4836/08), deliberou pelo seguinte:

1) considerar inabilitada a empresa NETCENTRICS CONSULTORIA EM REDES LTDA., por não ter apresentado os documentos conforme itens 3.3, 3.2 e 3.2.1. 3.7, 3.8.2, 3.8.8 do edital e por apresentar vencidos os documentos conforme itens 3.8.7, 3.8.9, 3.4.

2) considerar habilitadas, por terem atendido, na íntegra, às exigências do Edital, as participantes abaixo relacionadas:

- a) **AÇÃO INFORMÁTICA BRASIL LTDA.,** e
- b) **MICROENG LTDA.**

Notificamos que o prazo para recurso quanto a esta fase é de cinco dias úteis a contar da publicação do Aviso no Diário Oficial de Porto Alegre, conforme dispõe o artigo 109 da Lei 8.666/93, e que as impugnações se encontram respondidas no Relatório publicado na homepage www.camarapoa.rs.gov.br

Notificamos ainda que, não havendo recursos, a Comissão reunir-se-á no dia 18 de dezembro de 2009, às 9h30min, na sala 395 deste Legislativo, para abertura dos envelopes 2 (Propostas) das empresas habilitadas na Concorrência 2/09.

Porto Alegre, 9 de dezembro de 2009.

RAFAEL MITTELMANN,
Presidente da Comissão Especial de Licitação.

LICITAÇÃO

A CÂMARA MUNICIPAL DE PORTO ALEGRE torna pública a abertura dos seguintes Certames:

PREGÃO ELETRÔNICO 188/09
PROCESSO 5807/2009

OBJETO: Aquisição de toalheiro para papel tipo mecha.
LIMITE PARA RECEBIMENTO DE PROPOSTAS: Até as 8h30min do dia 22 de dezembro de 2009.

ABERTURA DAS PROPOSTAS: Às 9h do dia 22 de dezembro de 2009.

INÍCIO DA DISPUTA: Às 10h do dia 22 de dezembro de 2009.

PREGÃO ELETRÔNICO 189/09
PROCESSO 5836/09

OBJETO: Aquisição de diversos materiais para marcenaria.
LIMITE PARA RECEBIMENTO DE PROPOSTAS: Até as 14h do dia 22 de dezembro de 2009.

ABERTURA DAS PROPOSTAS: Às 15h do dia 22 de dezembro de 2009.

INÍCIO DA DISPUTA: Às 16h do dia 22 de dezembro de 2009.

Os procedimentos para acesso aos Pregões Eletrônicos estão disponíveis através do site www.pregaoanrisul.com.br ou no site www.camarapoa.rs.gov.br/pregaoonline

Os interessados deverão cadastrar senhas de acesso junto à Seção de Cadastro da Central de Licitações do Estado do Rio Grande do Sul.

Informações poderão ser obtidas através dos telefones (0 xx 51) 3220-4314 e (0 xx 51) 3220-4355 ou no endereço eletrônico pregao@camarapoa.rs.gov.br

Porto Alegre, 9 de dezembro de 2009.

JOSÉ GILBERTO DA SILVEIRA,
Pregoeiro.

 **Prefeitura Municipal de Porto Alegre**
DEPARTAMENTO DE PREVIDÊNCIA DOS SERVIDORES PÚBLICOS DO MUNICÍPIO DE PORTO ALEGRE

DISPENSA DE LICITAÇÃO 14/09
PROCESSO 001.060083.09.3

O DEPARTAMENTO MUNICIPAL DE PREVIDÊNCIA DOS SERVIDORES PÚBLICOS DO MUNICÍPIO DE PORTO ALEGRE torna público, que adquiriu, através de dispensa de licitação, com base legal no Artigo 24, inciso II, da Lei 8666/83 e na Instrução Normativa 1/03 do Diretor-Geral do Departamento de Previdência dos Servidores Públicos do Município de Porto Alegre o material abaixo descrito:

CONTRATANTE: Departamento Municipal de Previdência dos Servidores Públicos do Município de Porto Alegre.

OBJETO: Aquisição de toner para copiadora brother .

CONTRATADA: Copybras Copiadoras do Brasil Ltda.

COMPRA: R\$ 1.750,00

PRAZO DE ENTREGA: cinco dias.

Porto Alegre, 9 de dezembro de 2009.

CLAUDIO MEIRELLES LAGO, Diretor-Geral, substituto.

 **Prefeitura Municipal de Porto Alegre**
PROCURADORIA-GERAL DO MUNICÍPIO
DISPENSA DE LICITAÇÃO

PROCESSO 001.051479.09.5

CONTRATANTE: Município de Porto Alegre, através da Procuradoria-Geral do Município.

CONTRATADO: Reminsul Comércio de Equipamentos para Informática Ltda. CGC – 88.030.887/0001-01

OBJETO: Aquisição de um aparelho de fax, marca Intelbras.

VALOR: R\$ 447,00

DOTAÇÃO ORÇAMENTÁRIA: 302-2522-449052420000-1219.

BASE LEGAL: Artigo 24, inciso I, da Lei Federal 8666/93.
Porto Alegre, 8 de dezembro de 2009.

JOÃO BATISTA LINCK FIGUEIRA,
Procurador-Geral do Município.

RETIFICAÇÃO
EXTRATO DE TERMO ADITIVO

Publicado em 29 de outubro de 2009.

CONTRATANTE: Secretaria Municipal de Obras e Viação.

CONTRATADA: CSM Construtora Silveira Martins Ltda.

OBJETO: Fica prorrogado o prazo do Contrato 40308 por 75 dias, a contar de 2 de outubro de 2009. Acréscimo de R\$ 88.805,89, R\$ 10.263,74 de serviços a suprimir, o valor dos serviços extras é de R\$ 78.542,15 com dotação orçamentária 1502-2565-449051.

PROCESSO 002.081015.08.9

Porto Alegre, 15 de outubro de 2009.

JOÃO BATISTA LINCK FIGUEIRA,
Procurador-Geral do Município.

 **Prefeitura Municipal de Porto Alegre**
SECRETARIA MUNICIPAL DA PRODUÇÃO, INDÚSTRIA E COMÉRCIO

DISPENSA DE LICITAÇÃO

A SECRETARIA MUNICIPAL DA PRODUÇÃO, INDÚSTRIA E COMÉRCIO torna pública a seguinte contratação, mediante dispensa de licitação:

PROCESSO: 001.039472.09.4

CONTRATADA: Débora D S de Paixão – CNPJ 09.358.492/0001-66.

OBJETO: Reforma das fachadas laterais e frontal do prédio da Osvaldo Aranha e adaptação de novo layout do Setor de Atendimento da Seção de Licenciamento de Atividades Ambulantes.

VALOR: R\$ 14.690,00

DOTAÇÃO ORÇAMENTÁRIA: 1601-2631-339039160100-1

BASE LEGAL: Artigo 24, inciso I, da Lei Federal 8.666/93, e suas alterações.

A SECRETARIA MUNICIPAL DA PRODUÇÃO, INDÚSTRIA E COMÉRCIO torna pública a seguinte contratação, mediante dispensa de licitação:

PROCESSO: 001.037135.09.0

CONTRATADA: Trank Way Produtora de Eventos Ltda.

OBJETO: Prestação de serviços de decoração para o evento "Natal 2009 no Mercado Público Central de Porto Alegre".

VALOR: R\$ 8.000,00

DOTAÇÃO ORÇAMENTÁRIA: 1605-2654-339039220100-1208.

BASE LEGAL: Artigo 24, inciso II, da Lei Federal 8.666/93, e suas alterações.

Porto Alegre, 9 de dezembro de 2009.

IDENIR CECCHIM,
Secretário Municipal da Produção, Indústria e Comércio.

 **Prefeitura Municipal de Porto Alegre**
DEPARTAMENTO DE ESGOTOS PLUVIAIS
TERMO ADITIVO AO CONTRATO 1915
SUBSTITUIÇÃO DE VEÍCULO

LOCATÁRIO: Município de Porto Alegre, através do Departamento de Esgotos Pluviais.

LOCADORA: COSTA PASSOS TRANSPORTES LTDA.

OBJETO: Substituição de veículo

TÉRMINO: 25 de abril de 2010

Porto Alegre, 9 de dezembro de 2009.

ERNESTO DA CRUZ TEIXEIRA,
Diretor do Departamento de Esgotos Pluviais.

 **Prefeitura Municipal de Porto Alegre**
SECRETARIA MUNICIPAL DE SAÚDE
TOMADA DE PREÇOS 20/09
PROCESSO 001.049711.08.3

A COMISSÃO DE LICITAÇÃO designada pela portaria 852/09, torna público que na licitação em epígrafe configurou-se a situação de empate, prevista nos artigos 44 e 45 da Lei Complementar 123/06 – Estatuto da Microempresa.

Fica concedido o prazo de dois dias, a contar da data desta publicação, para a empresa Potenza Arquitetura e Urbanismo Ltda., se assim o desejar, utilizar a prerrogativa estipulada na referida lei.

Porto Alegre, 9 de dezembro de 2009.

COMISSÃO DE LICITAÇÃO.

EXTRATO DE TERMO ADITIVO

PROCESSO: 001.025849.09.3

CONTRATANTE: Município de Porto Alegre.

CONTRATADA: WEINMANN LABORATÓRIOS

OBJETO: Prorrogar o prazo do contrato de serviço laboratorial para realização de pesquisa de vírus respiratórios, pelo período de 13 de novembro de 2009 a 12 de março de 2010, mantendo o mesmo valor inicialmente contratado de R\$ 7.906,15.
ENQUADRAMENTO LEGAL: Artigo 57, inciso II, da Lei 8.666/93 e suas alterações.

EXTRATO TERMO ADITIVO

PROCESSO: 001.032016.07.7

CONTRATANTE: Município de Porto Alegre.

CONTRATADA: THYSSENKRUPP ELEVADORES S/A

OBJETO: Prorrogar o prazo do contrato de manutenção preventiva e corretiva dos elevadores de marca Thyssenkrupp do Hospital Materno-Infantil Presidente Vargas a contar de 1º de dezembro de 2009, por 12 meses.

VALOR: R\$ 1.330,37 por mês, totalizando o valor anual de R\$ 15.964,44.

ENQUADRAMENTO LEGAL: Artigo 57, inciso II, da Lei 8.666/93 e suas alterações.

ELISEU SANTOS, Secretário Municipal de Saúde.

 **Prefeitura Municipal de Porto Alegre**
SECRETARIA MUNICIPAL DOS TRANSPORTES
TOMADA DE PREÇOS 1/09
LICITAÇÃO DESERTA

OBJETO: Contratação de empresa para prestação de serviços de confecção e implantação de placas de informação ao usuário do transporte público.

A SECRETARIA MUNICIPAL DOS TRANSPORTES comunica que a licitação em epígrafe foi declarada deserta por não acudirem interessados ao certame. Fica aberto o prazo de 5 dias úteis para interposição de recurso. Para dirimir quaisquer dúvidas, por favor, contatar através dos telefones 3289-4202 ou 3289-4319, ou pelo fax 3289-4277.

LUCIANE SIMÕES DO COUTO ABREU,
Presidente da Comissão de Licitação.

 **Prefeitura Municipal de Porto Alegre**
SECRETARIA MUNICIPAL DA CULTURA
SÚMULA DE TERMO DE COOPERAÇÃO TÉCNICO-CULTURAL
PROCESSO 001.050639.09.9

PARTÍCIPES: Município de Porto Alegre e Instituto do Patrimônio Histórico e Artístico Nacional – IPHAN - Superintendência Regional.

OBJETO: Ações integradas para a preservação do patrimônio cultural de Porto Alegre, sem repasse financeiro.

BASE LEGAL: Artigo 116 da Lei 8666/93.

DURAÇÃO: Da data de assinatura até 31 de dezembro de 2012.
Porto Alegre, 9 de dezembro de 2009.

SERGIUS GONZAGA, Secretário Municipal da Cultura.

Aprovado orçamento para 2010

Cristine Rochol – Banco de Imagens – PMPA

A Câmara Municipal aprovou ontem a proposta orçamentária para 2010 encaminhada pelo executivo no dia 14 de outubro. Além do projeto original, foram aprovadas 55 emendas, dentro dos R\$ 3,6 bilhões previstos para o próximo exercício. O orçamento deve retornar ao Executivo até o dia 15 de dezembro, para sanção do prefeito.

A destinação dos recursos está estimada a partir dos 12 programas estratégicos do modelo de gestão da prefeitura, reforçando a transversalidade dos gastos públicos. O eixo social terá o maior aporte, totalizando 48%, a ser destinado aos programas A Receita é Saúde, Lugar de Criança é na Família e na Escola, Porto da Inclusão e Vizinhança Segura. A proposta destaca o compromisso da prefeitura com os investimentos previstos pelo Orçamento Participativo (OP), que estabeleceu como prioridade para 2010 habitação, educação, assistência social, saúde e pavimentação.

O orçamento contempla o detalhamento dos números apresentados na Lei de Diretrizes Orçamentárias (LDO), aprovada em outubro pelo Legislativo. O montante previsto é 12% superior ao orçamento de 2009. De acordo com o coordenador-geral do Gabinete de Programação Orçamentária, a estimativa baseia-se nas projeções para o próximo ano (4,31% do IPCA e 4,2% de crescimento do PIB previsto pelo Banco Cen-



As prioridades para 2010 foram estabelecidas pelo Orçamento Participativo

tral), à exceção das receitas de operações de crédito, estimadas de acordo com as negociações com os agentes financeiros.

Educação e Saúde — Para a área de ensino, a proposta orçamentária prevê a destinação de 25,48% da receita de impostos e transferências, totalizando R\$ 507 milhões. Para a Saúde serão destinados 18,67% dos recursos provenientes da receita de impostos próprios e transferidos, representando R\$ 372 milhões. Nas duas áreas, a prefeitura irá superar os limites mínimos constitucionais de 25 e 15%, respectivamente.

Banheiros do Mercado Público serão reformados

Divulgação – Banco de Imagens – PMPA



Novos sanitários terão acessibilidade para cadeirantes

Os banheiros do Mercado Público serão modernizados e adaptados para receber cadeirantes e crianças. De acordo com a Secretaria Municipal da Produção, Indústria e Comércio (Smic), as obras de reformulação dos sanitários masculino e feminino serão licitadas no primeiro semestre de 2010.

O projeto foi discutido com os permissionários do Mercado.

Mostra Usina Urbana é reinaugurada no Aeroporto Salgado Filho

André Netto – Banco de Imagens – PMPA

Até o dia 7 de janeiro de 2010, o público poderá rever a mostra Usina Urbana no saguão térreo do Aeroporto Internacional Salgado Filho. Sucesso de público na estreia na Usina do Gasômetro entre julho e setembro deste ano, a exposição volta a focalizar o trabalho de 20 artistas grafiteiros. Os visitantes poderão conferir obras de Bina, Careca, Celo, Erick, Girl, Guspe, Holie, Jackson, Jamaikah, Jotapê, Lemas, Leopold Kunrath, Lídia Brancher, Lucas NLC, Mateus Grimm, Nina Moraes, Paula Plim, Sirilo, Trampo e True.

Com o apoio da Secretaria Municipal de Cultura (SMC) e da Infraero, a Zeppelin Filmes, que se interessou pela iniciativa e adquiriu todas as obras da mostra, remonta fragmentos desta exposição de artistas gaúchos no principal portão de entrada da cidade – o Aeroporto Internacional Salgado Filho. A mostra recebe ainda uma nova concepção arquitetônica criada pelo diretor de Arte Rogério Nazzari.

Arte em vídeo — O núcleo Drama, da Zeppelin Filmes, é o responsável pela criação de dois vídeos que registraram o evento na Usina do Gasômetro. “Usina Urbana”, dirigido por Rodrigo Pesavento, funciona como uma espécie de catálogo das intervenções urbanas distribuídas nos ambientes da Mostra. Com duração de 5min45, o vídeo exhibe skatistas da região fazendo suas manobras em meio as cerca de 20 telas em graffiti expostas.



A mostra foi sucesso de público na Usina do Gasômetro entre julho e setembro

No segundo vídeo, um carrinho de compras, vinte artistas, uma galeria e um segurança de supermercado servem de base para o enredo de “A Rua e a Chaminé”. Dirigido por Matheus Mombelli, o documentário em curta-metragem (duração de 18min50) aborda a transição da técnica da arte de rua para dentro de uma grande galeria, questionando até que ponto essa mudança de ambiente gera alteração de percepção sobre a obra. “Este projeto traduz um desejo muito grande que eu sempre tive de colocar a arte diante das câmeras”, explica Mombelli.

CÂMARA MUNICIPAL

Aprovado o Orçamento para 2010

Foi aprovado no início da tarde de hoje (9/12) o projeto do Executivo do Orçamento municipal para 2010. Pela manhã, em sessão extraordinária, os vereadores de Porto Alegre aprovaram 13 das 29 emendas destacadas ao projeto, das quais três apresentadas por entidades civis. Sete emendas foram rejeitadas e outras oito tiveram os destaques retirados. De acordo com a proposta aprovada, a receita estimada para Porto Alegre, no próximo ano, é de R\$ 3,6 bilhões, sendo fixado igual valor para as despesas.

Em 2010, a Prefeitura prevê investimentos de R\$ 543 milhões (14,89% do Orçamento). Para a área social serão destinados 47,1% da receita prevista. De acordo com a Prefeitura, o projeto contempla as prioridades elencadas pelo Conselho do Orçamento Participativo. Tais prioridades, por ordem hierárquica, são as seguintes: habitação, educação, assistência social, saúde, pavimentação.

Emendas aprovadas:

Nº 1, Dentro do programa Cidade Solidária e Participativa, destina R\$ 100 mil à Instituição Adventista Sul-Riograndense de Educação e Assistência Social (Adra) para cursos voltados para as camadas mais carentes da população.

Nº 3, - Dentro do programa A Receita é Saúde, destina R\$ 300 mil para aquisição de respiradores ou ventiladores mecânicos para o Hospital de Pronto Socorro (HPS).

Nº 4, - Dentro do programa A Receita é Saúde, destina R\$ 300 mil para a manutenção do prédio do HPS e outros equipamentos necessários para atendimento ao público.

Nº 9, - Dentro do programa Porto da Inclusão, destina R\$ 150 mil para a Procissão do Morro da Cruz, que é realizada, anualmente, na Sexta-Feira Santa.

Nº 15, - Dentro do programa A Receita é Saúde, destina R\$ 50 mil para o Serviço de Esterilização de Cães e Gatos, do Centro de Controle de Zoonoses de Porto Alegre.

Nº 19, - Dentro do programa Cidade Integrada, destina R\$ 100 mil para a implantação de placas com denominação de logradouros.

Nº 22, - Dentro do programa Porto da Inclusão, destina 65 mil para a realização de eventos e oficinas da Semana Municipal do Hip Hop.

Nº 29, da Associação Comunitária Belém Velho e Associação dos Moradores do Bairro Vila Nova - Dentro do programa Transforma Porto Alegre, destina R\$ 500 mil para investimento em infraestrutura urbana para a implantação da Escola Técnica Federal na Restinga.

Nº 46, - Dentro do programa Cresce Porto Alegre, destina R\$ 200 mil para a implantação de quadras poliesportivas nos bairros Parque dos Maias, Santa Rosa, Nova Gleba, Passo das Pedras e Costa e Silva.

Nº 54, - Dentro do programa Lugar de Criança é na Família e na Escola, destina R\$ 200 mil para o projeto Cida Escola, visando à abertura das escolas municipais no turno da noite para a realização de cursos de capacitação e profissionalização.

Nº 56, - Dentro do programa Porto da Inclusão, destina R\$ 100 mil para melhorar os serviços e a divulgação dos Conselhos Tutelares, possibilitando a ampliação e a qualificação do atendimento.

Nº 64, - Dentro do programa Porto da Inclusão, destina R\$ 100 mil para recursos humanos e materiais para a manutenção e a criação de bibliotecas comunitárias.

Nº 66, - Dentro do programa Lugar de Criança é na Família e na Escola, destina R\$ 60 mil para a implantação de atendimento a crianças e adolescentes através do Serviço de Apoio Socioeducativo (Sase) na Vila Senhor do Bom Fim (antiga Vila IPE São Borja), no bairro Sarandi.

Textos elaborados e de responsabilidade da Assessoria de Comunicação da Câmara

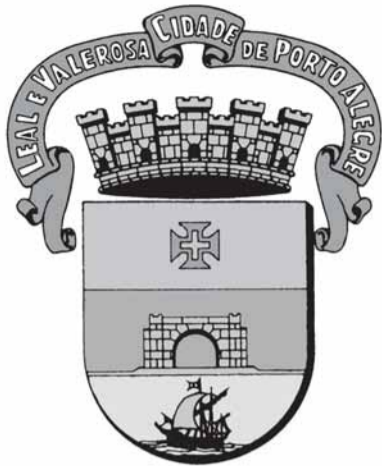

DIÁRIO OFICIAL PORTO ALEGRE

Órgão de divulgação do Município – Ano XIV – Edição 3663 – Sexta-feira, 11 de Dezembro de 2009

Oficina do Papai Noel começa a entregar brinquedos

Começaram a ser entregues ontem a 14 creches do município parte dos 40 mil brinquedos já doados pela comunidade e arrecadados pela Oficina do Papai Noel, para recuperação e distribuição a crianças assistidas por associações, entidades, abrigos e creches municipais durante o Natal. Montada pela prefeitura, por meio do Gabinete da Primeira Dama, no Armazém A do Cais do Porto, a oficina vai fazer as entregas dos kits de brinquedos a instituições cadastradas pelo município até o dia 23.

Caixas coletoras instaladas nas lojas da rede Zaffari e

Bourbon e no Paço Municipal recebem as doações, que também podem ser encaminhadas diretamente na Oficina do Papai Noel até 22 de dezembro. Também colaboram com a campanha empresas, escolas e organizações não-governamentais da Capital.

Oficina — Na Oficina do Papai Noel, 25 servidores da prefeitura e quatro voluntários trabalham na reforma dos brinquedos e montagem dos kits. Depois da triagem e do cadastramento na oficina, os brinquedos passam pelo conserto e limpeza e, depois de recuperados, são embalados em kits, de acordo com o gênero e faixa etária das crianças. Até o momento, já foram montados cerca de 6,5 mil kits de brinquedos.

Conforme a primeira-dama, a meta neste ano é beneficiar mais de 20 mil crianças de 60 instituições cadastradas por órgãos da prefeitura. Em 2008, mais de 80 mil brinquedos foram entregues em kits para cerca de 15 mil crianças. As crianças são beneficiadas com os kits para meninos e meninas. O trabalho está sendo realizado de forma a beneficiar todas as entidades, até o dia 22 de dezembro.



André Netto – Banco de Imagens – PMPA

A meta neste ano é beneficiar mais de 20 mil crianças de 60 instituições

Novo Sinal chega à MTV com bandas gaúchas

Lucas Barroso – Banco de Imagens – PMPA



Novo Sinal contribui para redução de acidentes na Capital

A opinião de integrantes de diferentes bandas musicais do Rio Grande

do Sul sobre a campanha do novo sinal de trânsito da Capital é tema de matéria

da MTV que será veiculada até domingo no Notícias MTVRS. A campanha visa conscientizar o público jovem da emissora sobre a importância do novo sinal e a maneira correta de usá-lo, além de frisar a contribuição do sinal para a redução dos acidentes de trânsito na Capital, que alcança 17,08% desde o início da campanha, em setembro.

Participam do vídeo integrantes da Solarise, Cartolas, Superguidis, Família Sarará, Claus e Vanessa, Bidê ou Balde e Chimaruts. A matéria será veiculada em três horários, nos quatro dias: 12h30, 21h e 0h40.

Para acessar o vídeo, clique no endereço eletrônico da MTVRS: <http://mtvrs.uol.com.br/noticiasnovosinal/>

Brincando no parque

A Secretaria Municipal de Esportes, Recreação e Lazer (SME) promove neste sábado, às 15h, mais uma edição do “Brincando e Jogando no Parque”. O evento acontece no Parque Alim Pedro (avenida dos Industriários, s/nº, bairro IAPI).

A atividade é aberta às famílias da comunidade. À tarde, serão realizadas brincadeiras e jogos para crianças. Haverá cama elástica, casinha, piscina de bolinhas, boca do palhaço, rugby, mostra de artes plásticas, jogos de salão, brinquedos infláveis, jogos de futebol e vôlei e apresentação de dança.

Operação Papai Noel

A Secretaria Municipal da Produção, Indústria e Comércio (Smic) está integrada à Operação Papai Noel, lançada na manhã de ontem, no Largo Glenio Peres, pela Brigada Militar (foto). A participação do município é na fiscalização do comércio ilegal e de produtos piratas no Centro Histórico, onde os fiscais da secretaria apreendem uma média diária de 30 sacos de mercadorias ilegais. As ações são realizadas por equipes colocadas em pontos estratégicos da cidade.

Entre os produtos apreendidos pela Smic, desde o dia 1º, estão: óculos de sol e grau, eletrônicos, CD e DVD piratas, tênis falsificados, vestuários, bebidas alcoólicas e alimentos sem conservação e higiene.

Ocimar Pereira – Banco de Imagens – PMPA

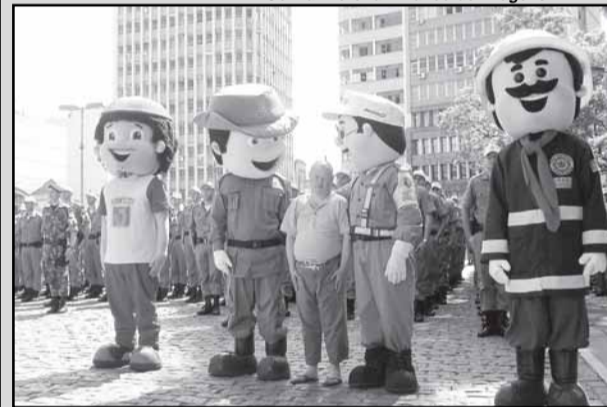

Concurso da Carris

As provas objetivas para Concurso Público da Carris serão realizadas domingo, 13. As vagas são para os cargos de Agente de Apoio I (25), Agente de Apoio II (2), Agente de Manutenção II – Mecânica Automotiva (5), Cobrador (45 e cinco para pessoas com deficiência) e Recepcionista de Manutenção (5). Também haverá prova para cadastro reserva do cargo de Técnico de Segurança do Trabalho. Os salários variam entre R\$ 514,21 e R\$ 1.537,84, para uma carga de 44 horas semanais. Informações do concurso podem ser obtidas no site www.objetivos.com.br

Mutirão do Água Certa

O Departamento Municipal de Água e Esgotos (Dmae) realiza neste sábado, mais um mutirão do Programa Água Certa. O atendimento vai das 9h30 ao meio-dia e das 13h30 às 17h na Associação dos Moradores Comunidade Trevo de Ouro (Rua Três Beco do Guará, nº 59, ao lado da creche), no bairro Guarujá. A região possui 925 ramais de água ativos. Desse total, 157 acumulam dívidas com o Dmae no valor aproximado de R\$ 321,6 mil.

Para solicitar os serviços do mutirão, os usuários devem apresentar carteira de identidade, CPF e documento que comprove vínculo com o imóvel, como conta de luz ou de telefone. Além da negociação, serão oferecidos serviços como consertos de vazamentos, troca de registro, manutenção de hidrômetros, deslocamentos de quadros e outros, a cargo de uma equipe operacional.

Vera Petersen – Banco de Imagens – PMPA

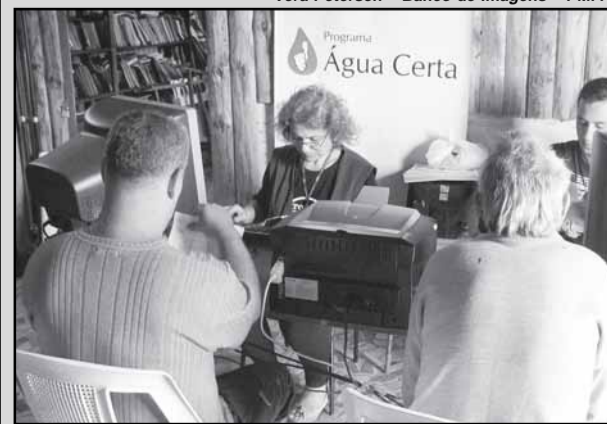

EXECUTIVO PESSOAL

endereço eletrônico: diariooficial@sma.prefpoa.com.br

Atos

SECRETÁRIA MUNICIPAL DE ADMINISTRAÇÃO, no uso de suas atribuições legais,

NOMEIA o candidato aprovado no Concurso Público nº 439, homologado em 14.04.2008, autorizado em 01.09.2009, BRUNO HOCHHEGGER, MÉDICO - RADIOLOGIA - 12º Lugar, ES.1.24.NS.A, da SECRETARIA MUNICIPAL DE SAUDE, em caráter efetivo, para cumprir estágio probatório., com base no artigo 20, parágrafo único, da Lei Complementar nº 133, de 31.12.1985, através do Ato 1291 de 10.12.09 (processo 1.29933.09.9).

NOMEIA no cargo de ASSISTENTE ADMINISTRATIVO, AA.1.04.06.A, os candidatos abaixo relacionados, aprovados no Concurso Público 431, homologado em 07.11.2008, em caráter efetivo, para cumprirem estágio probatório., artigo 20, parágrafo único, da Lei Complementar nº 133, de 31.12.1985., através do Ato 1292 de 10.12.09.

NOME	LOTAÇÃO	PROCESSO	AUTORIZADO EM
HELENA LIMA DE AVILA – 63º Lugar	SPM	01.048443.09.3	11.11.2009
ANA CRISTINA IBANEZ SOUZA PAN – 64º Lugar	SMA	01.036136.09.3	15.10.2009

CHEFE DA UNIDADE DE REGISTROS E PREPARO DE PAGAMENTO do CEDRE da SMA, no uso de suas atribuições legais,

DESIGNA, a contar de 01/08/2009, através do Ato 1165 de 25.11.09 (processo 1.56836.09.0).

NOME: FABIANE SILVA BITTENCOURT MATRÍCULA: 266465/2
CARGO: ASSISTENTE ADMINISTRATIVO CÓDIGO: AA10406

Lotação: SMA

OBJETO: PARA EXERCER A FG DE ASSISTENTE DE ORGANIZAÇÃO III (21160001), DA ÁREA DE GESTÃO DE PROCESSOS ORGANIZACIONAIS (12629008), DA CGMA/SMA.

BASE LEGAL: Artigo 68 da Lei Complementar 133 de 31.12.1985

DESIGNA, a contar de 01/11/2009, através do Ato 1179 de 26.11.09 (processo 1.57289.09.3).

NOME: ROSALBA BEATRIZ D'AGOSTINI MATRÍCULA: 382581/1
CARGO: ASSISTENTE ADMINISTRATIVO CÓDIGO: AA10406

Lotação: SMA

OBJETO: PARA EXERCER A FG DE ENCARREGADO (11120006), DO CEDRE (12703002), DA SRH/SMA.

BASE LEGAL: Artigo 68 da Lei Complementar 133 de 31.12.1985

DESIGNA, a contar de 01/11/09, através do Ato 1167 de 23.11.09 (processo 1.57862.09.5).

NOME CESAR AUGUSTO PEREIRA MATRÍCULA 124269/1
CARGO AUXILIAR TECNICO DE SERVIÇO MILITAR CÓDIGO AA10506

LOTAÇÃO SMF

OBJETO PARA EXERCÍCIO DA FG DE AUXILIAR TÉCNICO (21130002), DA UNIDADE DE SUPRIMENTOS (13603011), DA ÁREA DE COMPRAS E SERVIÇOS, DA SMF.

BASE LEGAL Art. 68, da LC 133/85

DESIGNA, no período de 21/11/09 até 20/01/10, através do Ato 1168 de 23.11.09 (processo 1.57900.09.4).

NOME TANIA DOS SANTOS OLIVEIRA MATRÍCULA 482794/1
CARGO TÉCNICO EM CONTABILIDADE CÓDIGO TP10407

LOTAÇÃO SMF

OBJETO PARA EXERCÍCIO DA FG DE AUXILIAR TÉCNICO (21130002), DA UNIDADE DE DESPESA (13603003), DA CÉLULA DE GESTÃO FINANCEIRA, DA SMF. BASE LEGAL Art. 68, da LC 133/85

DESIGNA, no período de 01/12/2009 a 31/05/2010, através do Ato 1174 de 24.11.09 (processo 1.41113.09.8).

NOME: GILBERTO BERNARDES E SILVA MATRÍCULA: 97620/3
CARGO: JARDINEIRO CÓDIGO: OP12104

Lotação: SMIC

OBJETO: PARA EXERCER A FG DE CHEFE DE GRUPO (11120002) DO GABINETE DO SECRETÁRIO (16002001) DA SMIC

BASE LEGAL: ART. 68, DA LC 133/85.

DISPENSA, a contar de 01/08/2009, através do Ato 1164 de 25.11.09 (processo 1.56836.09.0).

NOME: FABIANE SILVA BITTENCOURT MATRÍCULA: 266465/2
CARGO: ASSISTENTE ADMINISTRATIVO CÓDIGO: AA10406

Lotação: SMA

OBJETO: DA FG DE ASSISTENTE (21150005), DA ÁREA DE GESTÃO DE ESTRUTURAS (12629007), DA CGMA/SMA.

BASE LEGAL: Artigo 73 da Lei Complementar 133 de 31.12.1985.

DISPENSA, a contar de 01/11/09, através do Ato 1166 de 23.11.09 (processo 1.57862.09.5).

NOME FRANCISCO BERNARDO DE MEDEIROS MITCHELL M A T R Í C U L A 330672/1
CARGO ASSISTENTE ADMINISTRATIVO CÓDIGO AA10406

LOTAÇÃO SMF

OBJETO DO EXERCÍCIO DA FG DE AUXILIAR TÉCNICO (21130002), DA UNIDADE DE SUPRIMENTOS (13603011), DA ÁREA DE COMPRAS E SERVIÇOS DA SMF. BASE LEGAL Art. 73, da LC 133/85

DISPENSA, a contar de 01/11/2009, através do Ato 1178 de 26.11.09 (processo 1.57289.09.3).

NOME: ROSALBA BEATRIZ D'AGOSTINI MATRÍCULA: 382581/1
CARGO: ASSISTENTE ADMINISTRATIVO CÓDIGO: AA10406

Lotação: SMA

OBJETO: DA FG DE CHEFE DE SETOR (11130002), DO SETOR IV (12302022), DA URPP II/CEDRE/SRH/SMA.

BASE LEGAL: Artigo 73 da Lei Complementar 133 de 31.12.1985.

EXCLUI o servidor, através do Ato 1181 de 26.11.09 (processo 1.29493.03.0).

NOME: MARCO AURELIO CASSAL CUNHA MATRÍCULA: 6943.0
CARGO: MOTORISTA CÓDIGO: OP 11504

Lotação: PD

OBJETO: DO RESPECTIVO QUADRO DOS CARGOS DE PROVIMENTO EFETIVO DA ADMINISTRAÇÃO CENTRALIZADA, POR FALECIMENTO OCORRIDO EM 12/04/2007.

DIRETOR-GERAL DO DEPARTAMENTO MUNICIPAL DE PREVIDÊNCIA DOS SERVIDORES PÚBLICOS DO MUNICÍPIO DE PORTO ALEGRE, no uso de suas atribuições legais,

APOSENTA WALDIR PEDRO DE CASTRO, 6323.2, estatutário, Médico, ES-1.24.NS.D.11-2, 30 horas, da Secretaria Municipal de Saúde, voluntariamente, por tempo de contribuição, com o provento integral mensal, com paridade em relação aos servidores ativos, Regime Financeiro de Repartição Simples, com base no artigo 6º, da EC 41/03; artigo 165, inciso II, com redação da LC 235/90, da LC 133/85; artigo 117, parágrafo único, da LC 478/02; artigo 4º, da EC 20/98; artigo 107, da LC 478/02; artigo 201, § 9º, da CF/88, com redação alterada pelo artigo 1º, da EC 20/98: vencimento com referência "D", artigo 32, da Lei n.º 6309/88; Lei n.º 9870/05, alterada pela Lei n.º 10042/06; Decreto 16390/09; avanços: 11+2 (65%), artigos 122, com redação da LC n.º 150/87 e 124, todos da LC 133/85; gratificação adicional (25%), artigo 125, da LC n.º 133/85; regime de tempo integral (50%), artigos 131, parágrafo único e 37, inciso I, alínea "a", todos da LC 133/85; artigo 41, §§ 2º e 3º, da LC 478/02; artigo 43, inciso I, parágrafo único, da Lei 6309/88; gratificação por atividade insalubre em grau Máximo (40%), artigo 40, inciso I, da LC 478/02; artigo 61, § 1º, da Lei n.º 6309/88; serviço noturno - média: 35h 11min, artigo 37, inciso III, da LC n.º 133/85; artigo 41, § 2º, da LC 478/02; artigos 57 e 58, da Lei n.º 6309/



PREFEITURA MUNICIPAL DE PORTO ALEGRE

Diário Oficial de Porto Alegre

Órgão de Divulgação Oficial do Município de Porto Alegre

Criado pelo Decreto nº 11.226 de 14 de Março de 1995
www.portoalegre.rs.gov.br

PREFEITO MUNICIPAL: José Fogaça

SECRETARIA MUNICIPAL DA ADMINISTRAÇÃO: Secretária: Sônia Mauriza Vaz Pinto

GERENTE DO DIÁRIO OFICIAL: Jornalista Tamara Maria Costa Pereira - Fone: 3289.1231

ENDEREÇO: Rua Siqueira Campos, 1300 – 7º andar – CEP 90010-907

diariooficial@sma.prefpoa.com.br – Fax 3289-1248

ASSINATURAS, VENDAS E DISTRIBUIÇÃO: Paulo Colbert Rosa Kerche – Fone 3289-1230

ASSINATURA ANUAL: R\$ 65,00 – SEMESTRAL: R\$ 32,50 – AVULSO: R\$ 0,50

EDIÇÃO GRÁFICA E IMPRESSÃO: CORAG – Companhia Rio-grandense de Artes Gráficas

88; gratificação do Hospital de Pronto Socorro (110%), artigo 40, inciso II, alínea “b”, da LC 478/02; artigo 71, da Lei 6309/88, com redação dada pela Lei n.º 8210/98; gratificação de incentivo técnico (66,6%), artigo 40, inciso I, da LC 478/02; Lei n.º 7690/95, alterada pelas Leis n.º 8183/98 e 10482/08; Decreto n.º 11352/95 e Lei 9879/05; artigo 3º, inciso I, do Decreto 15946/08; artigo 2º, inciso I, do Decreto 16504/09; CPF 16820401000, PASEP 10093596089, através do Ato 751 de 1º.12.09 (processo 1.37319.09.4). **“Ato sujeito a modificações, pendente de exame pelo Tribunal de Contas do Estado”.**

REVISA, em relação ao servidor OSMAR GONÇALVES, 25906.9, estatutário, Agente de Serviços Externos, AC-2.01.04.D.10-2, 30 horas, do Departamento Municipal de Água e Esgotos, em Regime Financeiro de Repartição Simples, com paridade em relação aos servidores ativos, o provento, concedendo-lhe a alteração da gratificação de incentivo à produtividade, correspondente à média das funções gratificadas de níveis 2 e 4, a contar de 1º-11-07, com base no artigo 7º da Emenda Constitucional 41/03; gratificação de incentivo à produtividade no valor correspondente à média das funções gratificadas de níveis 2 e 4, artigo 62, inciso IV do artigo 65, da Lei n.º 6.203, de 03-10-88, alterados pela Lei n.º 10.283/07; Decreto n.º 15.754, de 05-12-07; Instrução DG 352/07, alterada pela Instrução DG 355/08; Instrução DG 353/07; Instrução DG 363/08; artigo 40, inciso I, da LC 478/02; Precedente Judicial n.º 01196257255. Valores com base na Lei n.º 10.223/07; CPF 13628186072, PASEP 10059099132, através do Ato 768 de 30.11.09 (processo 1.46977.09.0). **“Ato sujeito a modificações, pendente de exame pelo Tribunal de Contas do Estado.”** Retificado.

PRESIDENTE DA FUNDAÇÃO DE ASSISTÊNCIA SOCIAL E CIDADANIA, no uso de suas atribuições legais,

EXONERA MIGUEL ANTÔNIO BARRETO, 16322.6, do CC 7, Assistente B, 2.5.2.7, do Gabinete da Presidência, a contar de 30/11/2009, em virtude de sua nomeação para outro cargo comissionado no âmbito desta Fundação, com base no artigo 71, inciso II, alínea “c”, da Lei Complementar 133, de 31/12/85, através do Ato 103 de 03/12/09. (Memo 060-09 ASSEJUR)

NOMEIA MIGUEL ANTÔNIO BARRETO, 16322.6, no CC 7, Assistente B, 2.5.2.7, da Assessoria Jurídica, durante o período de 30/11/09 a 03/12/09, em substituição a MARCO ANTÔNIO DO AMARAL SEADI, 15952.1, em virtude de o titular estar respondendo pela Presidência desta Fundação, com base no artigo 69 da Lei Complementar 133, de 31/12/85, através do Ato 104 de 03/12/09. (Memo 060-09 ASSEJUR)

NOMEIA MIGUEL ANTÔNIO BARRETO, 16322.6, no CC 7, Assistente B, 2.5.2.7, do Gabinete da Presidência, a contar de 04/12/09, com base no artigo 20 da Lei Complementar 133, de 31/12/85, através do Ato 105 de 03/12/09. (Memo 060-09 ASSEJUR)

EXONERA ANDRESSA KOURROWSKI WINTER, 80445.1, do CC 5, Assistente D, 2.5.2.5, do Gabinete da Presidência, a contar de 30/11/09, em virtude de sua nomeação para outro cargo comissionado, com base no artigo 71, inciso II, alínea “c”, da Lei Complementar 133, de 31/12/85, através do Ato 106 de 03/12/09. (Memo 010-09 CG)

NOMEIA ANDRESSA KOURROWSKI WINTER, 80445.1, no CC 7, Assistente B, 2.5.2.7, do Gabinete da Presidência, para responder como Chefe de Gabinete, durante o período de 30/11/09 a 03/12/09, com base no artigo 20 da Lei Complementar 133, de 31/12/85, através do Ato 107 de 03/12/09. (Memo 010-09 CG)

NOMEIA ANDRESSA KOURROWSKI WINTER, 80445.1, no CC 5, Assistente D, 2.5.2.5, do Gabinete da Presidência, a contar de 04/12/09, com base no artigo 20 da Lei Complementar 133, de 31/12/85, através do Ato 108 de 03/12/09. (Memo 010-09 CG)

NOMEIA LUCIANA SILVEIRA EGRES, 76215.8, no CC 5, Assistente D, 2.5.2.5, do Gabinete da Presidência, no período de 30/11/09 a 03/12/09, com base no artigo 20 de Lei complementar 133, de 31/12/85, através do Ato 109 de 03/12/09. (Memo 011-09 CG)

EXONERA GILBERT DA SILVA MUNHOZ, 76439.8, do CC 7, Coordenador B, 1.5.2.7, da Coordenação Administrativa, a contar de 30/11/2009, em virtude de nomeação para o cargo de Diretor Administrativo desta Fundação, com base no artigo 71, inciso II, alínea “c”, da Lei Complementar 133, de 31/12/85, através do Ato 110/09, de 03/12/09. (Memo 160-09 DA)

NOMEIA GILBERT DA SILVA MUNHOZ, 76439.8, no cargo de Diretor Administrativo, durante o período de 30/11/09 a 03/12/09, em virtude de impedimento legal do titular, com base no artigo 69, da Lei Complementar 133, de 31/12/85, através do Ato 111/09, de 03/12/09. (Memo 160-09 DA)

NOMEIA GILBERT DA SILVA MUNHOZ, 76439.8, no CC 7, Coordenador B, 1.5.2.7, da Coordenação da Rede Administrativa, a contar de 04/12/09, com base no artigo 20, Lei Complementar 133, de 31/12/85, através do Ato 112/09, de 03/12/09. (Memo 160-09 DA)

NOMEIA, em substituição, MICHEL AGUIAR OLIVEIRA, 76392.8, Auxiliar Técnico – Assistente Administrativo, no CC 7, Coordenador B, 1.5.2.7, da Coordenação Administrativa, para o período de 30/11/09 a 03/12/09, com base no artigo 20, da Lei Complementar 133, de 31/12/85, através do Ato 113/09, de 03/12/09. (Memo 087-09 COADM)

Portarias

PREFEITO MUNICIPAL DE PORTO ALEGRE, no uso de suas atribuições legais,

AUTORIZA o Presidente da Fundação de Assistência Social e Cidadania, KEVIN KRIGER, 51663.9, a se afastar do município para participar da “VII Conferência Nacional de Assistência Social”, em Brasília, DF, de 30.11 a 3.12.09, sem prejuízo de seus vencimentos e demais vantagens, com base no artigo 32, inciso III, da Lei Complementar 133 de 31.12.85, e Ordem de Serviço 014/2001, através da Portaria 255 de 27.11.09.

SECRETÁRIO DO PLANEJAMENTO MUNICIPAL, no uso de suas atribuições legais,

DESIGNA DELOURDES MARIA BRESSIANI, 310065/3, arquiteta, ES102NS, para responder, em regime de dedicação exclusiva, pela função gratificada de coordenadora, da Coordenação de Planos Especiais, da Supervisão de Desenvolvimento Urbano, 1117, 19700002, substituindo EUNICE BEATRIZ SCHWENGBER, 298764/4, socióloga, ES130NS, por motivo de férias, de 24.11 a 23.12.09, através da Portaria 70 de 24.11.09.

DESIGNA TULIO CALLIARI, 338440/2, arquiteto, ES102NS, para responder, em regime de dedicação exclusiva, pela função gratificada de auxiliar técnico, da ASSEPLA, 2113, 19004004, substituindo DELOURDES MARIA BRESSIANI, 310065/3, arquiteta, ES102NS, por motivo de responder por outra função gratificada, de 24.11 a 23.12.09, através da Portaria 71 de 24.11.09.

CHEFE DA UNIDADE DE REGISTROS E PREPARO DE PAGAMENTO do CEDRE da SMA, no uso de suas atribuições legais,

CESSA EFEITOS, a contar de 01.11.2009, em relação à servidora, através da Portaria 2302 de 25.11.09 (processo 1.58745.09.2).

NOME: LUCIANE DA ROSA VANIN
CARGO: PROFESSOR
Lotação: SMED

MATRÍCULA: 91639.3/1
CÓDIGO: ED103M1

OBJETO: da portaria 2491, de 12.11.2008, que o convocou para cumprir Regime Complementar de Trabalho.

CONCEDE, no período de 01/01/10 até 31/12/12, através da Portaria 2270 de 23.11.09 (processo 1.53607.09.0).

NOME SILVIO LUIS DA SILVA ZAGO
CARGO CONTADOR
LOTAÇÃO SMF

MATRÍCULA 336546/3
CÓDIGO ES209NS

OBJETO GRATIFICAÇÃO ESPECIAL PELO EXERCÍCIO DE ATIVIDADE DE LANÇAMENTO DE TRIBUTOS, ARRECADAÇÃO, EXECUÇÃO E CONTROLE DA RECEITA, DA DESPESA, DE EMPENHO E DE PREPARO DE PAGAMENTO, CORRESPONDENTE A FG DE NÍVEL 6.

BASE LEGAL ART. 70, DA LEI 6309/88, COM REDAÇÃO ALTERADA PELA LEI 7691/95, ART. 2º, PARÁGRAFO ÚNICO, INCISO I, DO DECRETO 11351/95

CONCEDE, no período de 01/01/10 até 31/12/12, através da Portaria 2271 de 23.11.09 (processo 1.53606.09.4).

NOME MARIA DA GLORIA SILVEIRA
CARGO ASSISTENTE ADMINISTRATIVO
LOTAÇÃO SMF

MATRÍCULA 698894/2
CÓDIGO AA20406

OBJETO GRATIFICAÇÃO ESPECIAL PELO EXERCÍCIO DE ATIVIDADE DE LANÇAMENTO DE TRIBUTOS, ARRECADAÇÃO, EXECUÇÃO E CONTROLE DA RECEITA, DA DESPESA, DE EMPENHO E DE PREPARO DE PAGAMENTO, CORRESPONDENTE A FG DE NÍVEL 6.

BASE LEGAL ART. 70, DA LEI 6309/88, COM REDAÇÃO ALTERADA PELA LEI 7691/95, ART. 2º, PARÁGRAFO ÚNICO, INCISO I, DO DECRETO 11351/95

CONVOCA, no período de 06/11/09 até 31/12/10, através da Portaria 2272 de 23.11.09 (processo 1.57864.09.8).

NOME FERNANDA CHACHAMOVICH
CARGO ASSESSOR PARA ASSUNTOS JURÍDICOS
LOTAÇÃO SMF

MATRÍCULA 977680/1
CÓDIGO ES105NS

OBJETO PARA CUMPRIR REGIME DE DEDICAÇÃO EXCLUSIVA

BASE LEGAL arts. 36, inc. II, 38, 39, 40 e 41 da Lei 6309/88 arts. 37, inc. I, alínea “b”, 110, inc. III da LC 133/85

CONVOCA, de 16/11/2009 até 31/12/2010, através da Portaria 2303 de 26.11.09 (processo 1.58310.09.6).

NOME: CARLA DE SOUZA MACHADO MATRÍCULA: 476071/1

CARGO: MONITOR CÓDIGO: 110003

Lotação: SMED

OBJETO: Regime de tempo integral

BASE LEGAL: Lei Complementar 133 de 31.12.1985 - Artigos 37, inciso I, alínea “a”, 110, inciso III.; Lei 6309 de 28.12.1988 - artigo 36, inciso I, 37 e 43, inciso I.

DESIGNA ADRIANA DA ROSA MARCHIORI, 4376.1/1, assistente administrativo, AA10406, para responder, em regime de tempo integral, pela função gratificada de chefe do Setor III, 1113, da URPP II, do Centro de Direitos e Registros, da Supervisão de Recursos Humanos, da Secretaria Municipal de Administração, 12302021, substituindo NANCI CANTO DA SILVA, 204484/1, assistente administrativo, AA10406, por motivo de licença-prêmio, de 18.11 a 01.12.09, através da Portaria 1593 de 27.11.09.

DESIGNA JOÃO CARLOS GOMES GOULART, 65063.0, gari, 1110401, para responder, em regime de tempo integral, pela função gratificada de encarregado, 11121003, 12521002, substituindo INAJARA CONCEIÇÃO DA SILVA DIAS, 35734.3, operária especializada, OB10702, por motivo de licença-prêmio, de 17.11 a 01.12.09, através da Portaria 2206 de 19.11.09.

PROCURADOR-GERAL DO MUNICÍPIO, no uso de suas atribuições legais,

AUTORIZA a procuradora MÁRCIA ROSA DE LIMA, matr. 105743, da Procuradoria-Geral do Município, a se afastar de suas atividades, sem prejuízo de seus vencimentos e demais vantagens, para participar do “Fórum Brasileiro de Direito Público/ Seminário de Altos Estudos de Direito Administrativo”, no período de 25 a 27 de novembro de 2009, na cidade de Gramado/RS, através da Portaria 53 de 24.11.09.

SECRETÁRIA MUNICIPAL DE EDUCAÇÃO, no uso de suas atribuições legais,

DESIGNA REINALDO SILVEIRA DALEMBERG, 29403.5/01, pedreiro, OP11004, para responder pela função gratificada de encarregado, do Serviço de Informação Escolar e Documentação, da Divisão de Educação Escolar, da Supervisão de Educação, da SMED, 11120011, 15602001, substituindo JOÃO MIBIELI, 10054.0/02EDREIRO, OP11004, por motivo de licença-prêmio, de 05/10/09 a 03/11/09, em regime de tempo integral, através da portaria 655 de 12/11/09.

DESIGNA MÁRCIA ROSINA, 34548.1/01, professora, ED103M5, para responder, em regime complementar de trabalho, pela função gratificada de diretora da Escola Municipal de Ensino Fundamental Professora Judith Macedo de Araújo, da Divisão de Educação Escolar, da Supervisão de Educação, da SMED, 11160022, 15626036, substituindo ROSANE QUIROGA DENARDI, 41576.8/01, professora, ED103M5, por motivo de licença-gestante, de 01/10/09 a 14/10/09, através da Portaria 656 de 12.11.09.

DESIGNA KATIA MARIA BRITTO, 43518.4/01, professora, ED103M5, para responder pela função gratificada de vice-diretora da Escola Municipal de Ensino Fundamental Judith Macedo de Araújo, da Divisão de Educação Escolar, da Supervisão de Educação, da SMED, 11150027, 15626036, substituindo MÁRCIA ROSINA, 34548.1/01, professora, ED103M5, por motivo de responder por outra função gratificada, de 01/10/09 a 14/10/09, em regime complementar de trabalho, através da portaria 657 de 13/11/09.

DESIGNA MÁRCIA ROSINA, 34548.1/01, professora, ED103M5, para responder, em regime complementar de trabalho, pela função gratificada de diretora da Escola Municipal de Ensino Fundamental Professora Judith Macedo de Araújo, da Divisão de Educação Escolar, da Supervisão de Educação, da SMED, 11160022, 15626036, substituindo ROSANE QUIROGA DENARDI, 41576.8/01, professora, ED103M5, por motivo de BAS-Benefício Assistencial, de 15/10/09 a 31/10/09, através da Portaria 658 de 16.11.09.

DESIGNA KATIA MARIA BRITTO, 43518.4/01, professora, ED103M5, para responder pela função gratificada de vice-diretora da Escola Municipal de Ensino Fundamental Judith Macedo de Araújo, da Divisão de Educação Escolar, da Supervisão de Educação, da SMED, 11150027, 15626036, substituindo MÁRCIA ROSINA, 34548.1/01, professora, ED103M5, por motivo de responder por outra função gratificada, de 15/10/09 a 31/10/09, em regime complementar de trabalho, através da portaria 659 de 16/11/09.

DESIGNA SANDRA REGINA DE FRAGA CARDOSO, 28303.7/01, professora, ED103M5, para responder pela função gratificada de vice-diretora da Escola Municipal de

Ensino Fundamental Décio Martins Costa, da Divisão de Educação Escolar, da Supervisão de Educação, da SMED, 11150027, 15626010, substituindo IARA DE OLIVEIRA, 7695.0/02, professora, ED103M5, por motivo de licença para tratamento de familiar, de 06.10.09 a 08.11.09, em regime complementar de trabalho, através da portaria 661 de 19.11.09.

DESIGNA JAQUELINE BRUM HAUPT DE CASTRO, 46942.0/01, professora, ED103M5, para responder pela função gratificada de diretora da Escola Municipal de Ensino Fundamental Chico Mendes, da Divisão de Educação Escolar, da Supervisão de Educação, da SMED, 11160022, 15626009, substituindo VERA LUCIA DA SILVA THOMAZ, 54610.3/01, professora, ED103M5, por motivo de férias, de 03.11.09 a 17.11.09, em regime complementar de trabalho, através da portaria 667 de 25.11.09.

DESIGNA GISELE PELC PRESTES, 778798/01, professora, ED103M5, para responder pela função gratificada de diretora da Escola Municipal de Educação Infantil Jardim de Praça Cantinho Amigo, da Divisão de Educação Infantil, da Supervisão de Educação, da SMED, 11160022, 15611039, substituindo MARGARETE INÊS RUPPENTHAL, 265138/03, professora, ED103M5, por motivo de licença para tratamento de saúde, de 16.11.09 a 23.11.09, em regime complementar de trabalho, através da portaria 669 de 25.11.09.

SECRETÁRIO MUNICIPAL DA CULTURA, no uso de suas atribuições legais,

DESIGNA os Assistentes Administrativos MARCELO DE SOUZA BOESE - matr. 33558.0, GISELE CRISTINA G. REN, matr. 52818.6, e o Engenheiro SÉRGIO PINHEIRO DUTRA MENNA matr. 32800.8, para, sob a presidência do primeiro, constituírem a Comissão que julgará a licitação referente ao Convite 33/09, que trata da contratação de serviços de conservação da fachada e execução de reparos na cobertura da Casa Torelly Secretaria Municipal da Cultura, devendo os envelopes serem abertos no dia 14 de dezembro de 2009, às 10h, na sala de licitações da Secretaria Municipal da Cultura, sito na Av. Independência, n.º 453, nesta Capital, através da Portaria 235 de 10 de dezembro de 2009.

SECRETÁRIO MUNICIPAL DE SAÚDE, no uso de suas atribuições legais,

CONSTITUI, no âmbito da Secretaria Municipal de Saúde, o Comitê Técnico de Saúde da População Negra, com as seguintes atribuições: I - sistematizar propostas que visem à promoção da equidade racial na atenção à saúde; II - apresentar subsídios técnicos e políticos voltados para a atenção à saúde da população negra no processo de elaboração, implementação e acompanhamento do Plano Municipal de Saúde; III - elaborar e pactuar propostas de intervenção conjunta nas diversas instâncias e órgãos do Sistema Único de Saúde; IV - participar de iniciativas intersetoriais relacionadas com a saúde da população negra; e **DESIGNA** os seguintes membros para comporem o Comitê Técnico de Saúde da População Negra: **SECRETARIA MUNICIPAL DE SAÚDE - 1** – Política de Saúde da Mulher - Titular: CRISTINA MARIA ALMEIDA DOS SANTOS; Suplente: LUCIANE RAMPANELLI FRANCO; 2- Política de Saúde da População Negra - Titular: ELAINE OLIVEIRA SOARES; Suplente: CAROLINA BERLOT; 3- Política de Saúde Mental - Titular: SARA JANE ESCOUTO DO SANTOS; Suplente: EDINEI ROSANE SILVA BARRETO; 4- Política de Saúde do Homem - Titular: MARCOS DIAS FERREIRA; Suplente: ALBERTO LUIZ GRIGOLI MAIA; 5- Política de Atenção à Saúde da Criança e Adolescente - Titular: SUZANA LUIZA WEBER BACKES DE LEON; Suplente: CARLOS OSCAR KIELING; 6- Política de DST E AIDS - Titular: MIRIAM WEBER; Suplente: MÔNICA REGINA PIMENTEL DE CASTRO; 7- Cordenação Geral de Vigilância em Saúde - CSVS - Titular: MARIA DE FÁTIMA PINHO DE BEM; Suplente: ANELISE BREIER; 8- Equipe de Saúde da Família - ESF - Titular: GRIMÁRIO NOBRE DE OLIVEIRA; Suplente: JULIANA DELLA GIUSTINA GERHARDT; 9- Hospital Materno Infantil Presidente Vargas- Hospital Materno Infantil Presidente Vargas - Titular: HELENA TERESINA DA SILVA; Suplente: NILTON AMARAL; 10- Assessoria de Planejamento e Programação - ASSEPLA - Titular: SERGIO ANTÔNIO SCHIEFFERDECKER; Suplente: SÔNIA GUTERREZ; 11- Coordenação Geral da Rede de Atenção Básica em Saúde - CRABS - Titular: REJANE GIACOMET BORGES NORA; Suplente: SUZANE MENDES; **SOCIEDADE CIVIL - 1** - Associação Cultural de Mulheres Negras-ACMUN - Titular: HELOISA HELENA DA SILVA DUARTE; Suplente: NAJALA MAITE FERREIRA; 2- Rede de Religiões Afro e Saúde- RS - Titular: BABA DIBA DE IYEMONJA; Suplente: OBA OLORIOBÁ; 3- Mocambo - Titular: MARIA ELAINE RODRIGUES; Suplente: CRISTIANE RODRIGUES ESPÍNDOLA; 4- Grupo Hospitalar Conceição - Titular: JACIRA SILVA DA ROSA RODRIGUES; Suplente: MARA LANE ZARDIN; 5- Associação Gaúcha de Doença Falciforme-AGAFAL - Titular: HELENA MARI ROCHA DA COSTA; Suplente: CARMEM SILVA M. FONTOURA; 6- Grupo de Estudos Afro Brasileiro do Hospital de Clínicas - Titular: CÉLIA MARIANA BARBOSA DE SOUZA; Suplente: JUNARA FERREIRA; 7- Universidade Federal do Rio Grande do Sul- NACI - Titular: LAURA LOPEZ; Suplente: MIRIAM VIEIRA; 8- Maria Mulher- Organização de mulheres negras - Titular: GLÁUCIA MARIA DIAS FONTOURA; Suplente: MARIA NOELCI TEIXEIRA HOMERO; 9- Rede Lai Lai – Saúde da População Negra e AIDS - Titular: LISIANE VIEIRA; Suplente: CAMILA DE MORAES; 10- NESIN - Escola de Saúde Pública - Titular: ÁUREA JAIR MACIEL; Suplente: CLECI DE SOUZA LIMA

MARTINS; 11- IACOREQ - Titular: STÊNIO DIAS PINTO RODRIGUES; Suplente: SANDRA HELENA GOMES SILVA. A coordenação do Comitê Técnico de que trata esta Portaria será realizada pela Coordenação da Política Municipal de Saúde da População Negra e, na sua ausência ou impedimentos eventuais, pela coordenação da ASSEPLA. Caberá a Política de Saúde da População Negra da ASSEPLA/SMS a elaboração do regimento interno do Comitê Técnico de que trata esta Portaria, contendo a especificação de seu funcionamento, organização e forma de trabalho, devendo ser submetido ao Secretário Municipal de Saúde no prazo máximo de noventa dias, contados a partir da data de publicação desta Portaria, para fins de posterior aprovação. Os membros do Comitê Técnico de que trata esta Portaria não receberão nenhuma gratificação para o seu exercício, sendo considerado trabalho de relevância pública. As despesas decorrentes do funcionamento do Comitê Técnico de que trata esta Portaria ficarão a cargo da ASSEPLA/SMS. Esta Portaria é retroativa a 27 de outubro de 2009. Cria o Comitê Técnico de Saúde da População Negra para subsidiar o avanço da equidade na Atenção à Saúde da População Negra, e dá outras providências. Considerando a necessidade de promover a articulação entre as ações da Secretaria Municipal de Saúde e das demais instâncias do Sistema Único de Saúde - SUS, com vistas a avançar na equidade da atenção à saúde da população negra; Considerando o caráter transversal das questões relacionadas à saúde da população negra e a necessidade de envolver e escutar diferentes atores sociais para o aprofundamento dos conhecimentos sobre o tema e delineamento de estratégias intra e intersetoriais de intervenção; Considerando que já existem vários projetos, programas e atividades voltados para a saúde da população negra em diferentes graus de implementação nos diversos níveis de governo, assim como diversificados acúmulos práticos e teóricos disseminados em centros de produção acadêmica e em organizações sociais de variadas origens; Considerando que a 12a Conferência Nacional de Saúde definiu que o Ministério da Saúde, as Secretarias Estaduais e as Municipais de Saúde devem criar “comissões técnicas para estudo e avaliação da população negra com a participação da sociedade civil, objetivando a formulação de políticas e a definição de protocolos básicos de ação, conforme o Estatuto da Igualdade Racial”; e Considerando o Termo de Compromisso assinado entre o Ministério da Saúde e a Secretaria Especial de Políticas de Promoção da Igualdade Racial para articular a promoção da igualdade racial no âmbito do Sistema Único de Saúde. Através da Portaria 866 de 8.11.09.

DIRETOR-GERAL DO DEPARTAMENTO MUNICIPAL DE LIMPEZA URBANA, no uso de suas atribuições legais,

DESIGNA, a contar de 7.12.09, ROSA MARIA SAMPIETRO, 556704, como Presidente, MAGDA INÊS SAENGER FORTES, 664331 e JOSÉ LINK BARBOSA, 664033 como membros e NELSON ERNANI SANTOS VIVIAN, 664239, secretário, para comporem a Comissão Especial de Inquérito sobre furto ocorrido a Seção de Tesouraria, através da Portaria 867 de 7.12.09 (processo 5.1958.09.7), Republicado por correção.

PRESIDENTE DA FUNDAÇÃO DE ASSISTÊNCIA SOCIAL E CIDADANIA, no uso de suas atribuições legais,

CONCEDE ao servidor VÍTOR HUGO MEDINA, 22513.0, Técnico Administrativo - Contador, Gratificação Especial por exercício de atividades de lançamento de tributo, arrecadação, execução e controle da receita, da despesa, de empenho e de preparo de pagamento, correspondente à função gratificada de nível seis, a contar de 01/12/09, em virtude de sua lotação na Coordenação Financeira, com base no artigo 70, da Lei 6.309, de 28.12.88, alterado pela redação da Lei 7.691 de 31.10.95, Decreto Municipal 11.352, de 03.11.95 e Instrução Administrativa 008/2001/FASC, através da Portaria 467/09, de 07/12/09. (Memo 164-09 DA)

DELEGA atribuições a MARCO ANTÔNIO DO AMARAL SEADI, 15952.1, Assistente B, da Assessoria Jurídica, para responder como Presidente, durante o período de 30/11/09 a 03/12/09, em virtude de afastamento legal do titular, KEVIN CHAVES KRIEGER, 51663.9, com base no artigo 3º, inciso XI e artigo 4º, parágrafo 1º, do Decreto 14.213, de 18/06/2003, com a redação dada pelo Decreto 16.291, de 11/05/09, através da Portaria 446/09, de 27/11/09. (Memo 034-09 P)

DISPENSA a servidora JANETE NUNES SOARES, 76256.0, Técnico Social – Psicólogo, da FG 5, Assistente D, 2.5.1.5, do Centro Regional Norte, a contar de 16/11/09, com base no artigo 73, da Lei Complementar 133, de 31/12/85, através da Portaria 452/09, de 03/12/09. (Memo 152-09 CR Norte)

DESIGNA, a contar de 16/11/2009, a servidora JANETE NUNES SOARES, 76256.0, Técnico Social – Psicólogo, para a FG 5, Assistente D, 2.5.1.5, do Centro Regional Lomba/Partenon, com base no artigo 68 da Lei Complementar 133, de 31/12/85, através da Portaria 453/09 de 03/12/09. (Memo 152-09 CR Norte)

SUSPENDE os efeitos da Portaria 085/09, de 13/03/09, que concedeu Gratificação de Incentivo Técnico a diversos, somente em relação a MIGUEL ANTÔNIO BARRETO,

16322.6, Assistente B, 2.5.2.7, do Gabinete da Presidência, durante o período de 30/11/09 a 03/12/09, em virtude de sua nomeação para o CC 7, Assistente B, 2.5.2.7, da Assessoria Jurídica, através da Portaria 454/09 de 03/12/09. (Memo 060-09 ASSEJUR)

CONCEDE Verba de Representação, durante o período de 30/11/09 a 03/12/09, a MIGUEL ANTÔNIO BARRETO, 16322.6, Assistente B, 2.5.2.7, da Assessoria Jurídica, Verba de Representação Judicial e Extrajudicial da Fundação de Assistência Social e Cidadania, de acordo com o artigo 110, inciso VIII, da Lei Complementar 133, de 31/12/85, e artigo 1º, parágrafo único, da Lei Municipal 6.172, de 11/08/88, através da Portaria 455/09 de 03/12/09. (Memo 060-09 ASSEJUR)

SUSPENDE, durante o período 30/11/09 a 03/12/09, os efeitos da Portaria 084/00, que convocou diversos para cumprirem Regime de Tempo Integral, somente em relação à servidora LUCIANA SILVEIRA EGRES, 76215.8, Monitor, com base no artigo 36, inciso I, da Lei 6309 de 28/12/88, c/c artigo 37, inciso I, alínea “a”, da Lei Complementar 133, de 31/12/85, através da Portaria 456/09 de 03/12/09. (Memo 011-09 CG)

CONVOCA, durante o período de 30/11/09 a 03/12/09, LUCIANA SILVEIRA EGRES, 76215.8, Assistente D, 2.5.2.5, para cumprir Regime de Dedicção Exclusiva, com base no artigo 36, inciso II, 39 e 40 da Lei 6.309, de 28/12/88, c/c artigo 37, inciso I, alínea “b”, da Lei Complementar 133, de 31/12/85, através da Portaria 457/09, de 03/12/09. (Memo 011-09 CG)

CONCEDE Gratificação de Incentivo Técnico, durante o período de 30/11/09 a 03/12/09, a LUCIANA SILVEIRA EGRES, 76215.8, Assistente D, 2.5.2.5, com base no artigo 1º, da Lei Municipal 7690/95, alterada pela Lei 8183/98, através da Portaria 458/09, de 03/12/09. (Memo 011-09 CG)

DESIGNA MERI MONTEIRO MACHADO, 75946.9, Técnico Nível 5, para responder pela Assistência de Gerência do Centro Regional Norte, a contar de 17/11/2009, com base no artigo 3º, inciso XIV, do Decreto Municipal 14.213, de 18/06/03, através da Portaria 459/2009, de 03/12/09. (Memo 153-09 CR Norte)

SUSPENDE, durante o período 30/11/09 a 03/12/09, os efeitos da Portaria 024/07, que convocou o servidor MICHEL AGUIAR OLIVEIRA, 76392.8, Auxiliar Técnico – Assistente Administrativo, para cumprir Regime de Tempo Integral, com base no artigo 36, inciso I, da Lei 6309 de 28/12/88, c/c artigo 37, inciso I, alínea “a”, da Lei Complementar 133, de 31/12/85, através da Portaria 460/09, de 03/12/09. (Memo 087-09 COADM)

CONVOCA, durante o período de 30/11/09 a 03/12/09, MICHEL AGUIAR OLIVEIRA, 76392.8, Coordenador B, 1.5.2.7, para cumprir Regime de Dedicção Exclusiva, com base no artigo 36, inciso II, 39 e 40 da Lei 6.309, de 28/12/88, c/c artigo 37, inciso I, alínea “b”, da Lei Complementar 133, de 31/12/85, através da Portaria 461/09, de 03/12/09. (Memo 087-09 COADM)

SUSPENDE, durante o período de 30/11/09 a 03/12/09, em relação ao servidor MICHEL AGUIAR OLIVEIRA, 76392.8, Coordenador B, 1.5.2.7, os efeitos da Portaria 073/2006, que concedeu a contar de 01/03/06, gratificação especial por exercício de atividades de lançamento de tributo, arrecadação, execução e controle da receita, da despesa, de empenho e de preparo de pagamento, correspondente à função gratificada de nível quatro, com base no artigo 70 da Lei 6.309 de 28.12.88, alterado pela redação da Lei 7.691 de 31.10.95, Decreto Municipal 11.351, de 03.11.95 e Instrução Administrativa 008/2001/FASC, através da Portaria 462/09, de 03/12/09. (Memo 087-09 COADM)

CONCEDE, durante o período de 30/11/09 a 03/12/09, Gratificação especial por exercício de atividades de lançamento de tributo, arrecadação, execução e controle da receita, da despesa, de empenho e de preparo de pagamento, correspondente à função gratificada de nível dois, ao servidor MICHEL AGUIAR OLIVEIRA, 76392.8, Coordenador B, 1.5.2.7, com base no artigo 70 da Lei 6.309 de 28.12.88, alterado pela redação da Lei 7.691 de 31.10.95, Decreto Municipal 11.351 de 03.11.95 e Instrução Administrativa 008/2001/FASC, através da Portaria 463/09, de 03/12/09. (Memo 087-09 COADM)

CONCEDE Gratificação de Incentivo Técnico, durante o período de 30/11/09 a 03/12/09, a MICHEL AGUIAR OLIVEIRA, 76392.8, Coordenador B, 1.5.2.7, com base no artigo 1º, da Lei Municipal 7690/95, alterada pela Lei 8183/98, através da Portaria 464/09, de 03/12/09. (Memo 087-09 COADM)

DESIGNA o servidor MÍLTON KOCZNYKOWSKI DE SOUZA, 76356.4, Auxiliar Técnico – Assistente Administrativo, para a FG 4, Chefe de Área, 1.5.1.4, para responder pela chefia da Área de Apoio Técnico-Administrativo, durante o período compreendido entre 30/11/09 e 03/12/09, em substituição ao titular, MICHEL AGUIAR OLIVEIRA, 76392.8, Auxiliar Técnico – Assistente Administrativo, em virtude de afastamento legal, com base no artigo 69, da Lei Complementar 133, de 31/12/85, através da Portaria 465/09, de 03/12/09.

09. (Memo 557-09 AATA)

LOTA o servidor VÍTOR HUGO MEDINA, 22513.0, Técnico Administrativo – Contador, na Coordenação Financeira, a contar de 01/12/09, com base no artigo 27, parágrafo 2º, da Lei Complementar 133, de 31/12/85, através da Portaria 466/09, de 07/12/09. (Memo 164-09 DA)

Despachos

CHEFE DA UNIDADE DE REGISTROS E PREPARO DE PAGAMENTO do CEDRE da SMA, no uso de suas atribuições legais,

Processo 1.57276.09.9 - Torna sem efeito, em 7.12.09, o avanço-prêmio do servidor LUIZ CARLOS CEZAR, matr. 100915/1, da SMS, concedido através do presente processo, face duplicidade.

GERENTE DE SAÚDE DO SERVIDOR MUNICIPAL DA SECRETARIA MUNICIPAL DE SAÚDE, no uso de suas atribuições legais,

Processo 1.31349.09.9 - Indefere, em 26.11.09, em relação ao servidor SIDNEI DA ROSA FERREIRA, 66105, pintor, da Secretaria Municipal dos Transportes.

Processo 1.52670.09.0 - Indefere, em 26.11.09, em relação ao servidor MILTON IZIDORIO SILVA MACHADO, 337174, operário especializado, da Secretaria Municipal dos Transportes.

DIRETOR DE RECURSOS HUMANOS DO DEPARTAMENTO MUNICIPAL DE ÁGUA E ESGOTOS DE PORTO ALEGRE:

Processo 3.1850.09.1 - Indefere, em 2.12.09, em relação ao servidor CARLOS AUGUSTO CLAUS ADORNES, 255017, Assistente Administrativo, conforme Informação 143/2009 da Equipe de Apoio Técnico - Funcional.

Processo 3.2675.09.9 - Indefere, em 2.12.09, em relação ao servidor DIEGO GONÇALVES DA SILVA, 870137, Comissionado, conforme o parecer 382/2009 da Equipe de Apoio Técnico - Funcional.

Processo 3.4334.09.4 - Indefere, em 13.11.09, em relação à servidora CARLA ALTÉRIO, 124439, Auxiliar de Serviços Técnicos, conforme Informação 139/2009 da Equipe de Apoio Técnico - Funcional.

Processo 3.4578.09.0 - Indefere, em 13.11.09, em relação à servidora MARLETE DAMBROS VARGAS, 297395, Assistente Administrativo, conforme a informação da SMS.

PRESIDENTE DA FUNDAÇÃO DE ASSISTÊNCIA SOCIAL E CIDADANIA, no uso de suas atribuições legais,

Processo 1.24616.08.7 - Defere, em 25/11/2009, o pedido de averbação de Tempo de Serviço Público, estranho ao Município, apresentado por HERAIDA CYRELI RAUPP, 50310.4, Técnico Social – Assistente Social, para efeito dos artigos 79 e 122, § 1º, com redação alterada pela Lei Complementar 150/87, e 126, todos da Lei Complementar 133, de 31/12/85.

PÚBLICO COM RECIPROCIDADE:

-Prefeitura Municipal de Chapecó - 10.03.1997 a 27.07.2000;

-Assembléia Legislativa de Santa Catarina - 01.02.1989 a 28.02.1990.

Total averbado: 1629d =

04a 05m 19d

DIRETOR-GERAL DO DEPARTAMENTO MUNICIPAL DE PREVIDÊNCIA DOS SERVIDORES PÚBLICOS DO MUNICÍPIO DE PORTO ALEGRE, no uso de suas atribuições legais,

Processo 1.59377.09.7 - Indefere, em 7.12.09, o pedido de aposentadoria “especial por desempenho de atividades insalubres”, requerida através do presente processo por PAULINHO AGUIAR RODRIGUES, 73840.5, do Departamento Municipal de Água e Esgotos, por falta de amparo legal.

DIRETOR PREVIDENCIÁRIO DO DEPARTAMENTO MUNICIPAL DE PREVIDÊNCIA DOS SERVIDORES PÚBLICOS DO MUNICÍPIO DE PORTO ALEGRE, no uso de suas atribuições legais,

Processo 1.32659.99.7 - Torna sem efeito, em 03.12.2009, quanto ao tempo de contribuição, em relação a MARIA CELINA BORGES PANICHI, matrícula 357434, professora da SMED - Administração Centralizada, as averbações publicadas no DOPA 1060, de 22/06/1999 e 3532, de 04/06/2009 e averba o tempo de contribuição computado junto ao Regime Geral e Próprio da Previdência Social, para efeitos de aposentadoria, conforme previsto no art.201, § 9º da CF/88, acrescentado pela EC 20/98, observado o disposto no art. 4º da EC 20/98, e 107, 108, 109 da LC 478 de 26.09.02 e Decreto 14330 de 28.10.03, no total de 2455 dias, excluído o período colidente.

RGPS/INSS:2125 dias

-FADERS/RS-03/04/1990 a 28/02/1991;

-Empregador não informado pelo INSS-01/07/1989 a 31/01/1990;

-Dr.Tabajara Maciel da Nóbrega-04/04/1988 a 04/10/1988;

-Prefeitura Municipal de Cachoeirinha/RS-01/03/1991 a 31/12/1994.

RPPS/Município:330 dias

-Prefeitura Municipal de Cachoeirinha/RS-01/01/1995 a 26/11/1995.

Processo 1.58974.06.7 - Torna sem efeito, em 03.12.2009, em relação a MARTA LUCIA MACHADO RODRIGUES, matrícula 34756.8, inativa, o despacho publicado no DOPA 2945, de 16/01/2007, referente ao tempo de contribuição da Prefeitura Municipal de Viamão, por falta de amparo legal.

Processo 1.49939.08.4 - Modifica, em 03.12.2009, em relação a MARIA CONCEIÇÃO VANIN DA LUZ, matrícula 232881/03, professor, da SMED/Administração Centralizada, o Despacho publicado no DOPA 740, de 06/03/98, referente ao processo 01.002866.98.6, quanto ao empregador Prefeitura Municipal de Alvorada, período de 07/08/1981 a 03/03/1982, que passa a ser de contribuição ao Regime Geral de Previdência Social, e quanto ao total que passa a ser de 208 dias, e não como constou.

Processo 1.27539.09.1 - Torna sem efeito, em 03.12.2009 quanto ao tempo de contribuição, averbado pelo processo 01.047379.89.8, e averba, em relação a BERENICE DE SOUZA ROCHA, matrículas 23314.9/01, professor, da SMED/Administração Centralizada, o tempo de contribuição, computado junto ao Regime Geral de Previdência Social, para efeitos de aposentadoria, conforme previsto no art. 201, § 9º da CF/88, acrescentado pela EC 20/98, observado o disposto no art. 4º da EC 20/98, e 107, 108, 109 da LC 478 de 26/09/02 e Decreto 14330 de 28/10/03, no total de 1666 (mil seiscentos e sessenta e seis) dias.

RGPS/INSS:

vínculo 1: 1666

-Viamão Prefeitura: 03/04/1985 a 03/03/1988;

-Ritta Dinorah Birnfeld Cotta: 24/05/1982 a 25/11/1982;

-Associação Cristã de Moços do Rio Grande do Sul: 04/03/1988 a 26/04/1989.

Processo 1.36733.09.1 - Defere parcialmente, em 03.12.2009, em relação a GABRIELA SENTENA SEVERINO, matr. 904287, Professora da SMED/Administração Centralizada, o pedido de averbação de tempo de contribuição computado junto ao Regime Geral da Previdência Social, para efeitos de aposentadoria, conforme previsto no art. 201, § 9º da CF/88, acrescentado pela EC 20/98, observado o disposto no art. 4º da EC 20/98, e 107, 108, 109 da LC 478 de 26.09.02 e Decreto 14330 de 28.10.03, no total de 970 (novecentos e setenta) dias.

RGPS:

Secretaria de Educação: 05.10.2004 a 04.06.2007.

Processo 1.37789.09.0 - Defere parcialmente, em 03.12.2009, em relação a SUSI REGINA RODRIGUES DE SÁ LEITE, matr. 850801, professor, da SMED/Administração Centralizada, o pedido de averbação de tempo de contribuição computado junto ao Regime Geral de Previdência Social, para efeitos de aposentadoria, conforme previsto no art. 201, § 9º da CF/88, acrescentado pela EC 20/98, observado o disposto no art. 4º da EC 20/98, e 107, 108, 109 da LC 478 de 26.09.02 e Decreto 14330 de 28.10.03, no total de 4839 dias, excluídos os períodos colidentes.

RGPS/INSS:

-Banco Bradesco S/A-29/06/1983 a 11/10/1985;

-Imcosul S/A-18/11/1985 a 30/12/1985;

-Vera Lucia Amaral ME-10/04/1986 a 08/07/1986;

-LACC de E.Eletroeletronicos Ltda-Massa Falida-14/07/1986 a 25/09/1986;

-Manzoli S/A Comércio e Indústria-12/01/1987 a 06/04/1988;

-Serviço Federal de Processamento de Dados (SERPRO)-07/04/1988 a 30/06/1988;

-Imcosul S/A-01/12/1988 a 15/01/1989;

-P.de P.de dados do Estado do RGS-15/02/1989 a 27/04/1989;

-Associação Cruzeiroiras de São Francisco-ACSF-08/06/1989 a 17/08/1990;

-Pato-Escola de Educação Infantil Ltda-20/08/1990 a 26/01/1991;

-Sociedade Educacional Leonardo da Vinci Ltda-01/03/1994 a 08/08/1995;

-Sociedade Educacional Cavalhada Ltda-28/02/1996 a 20/08/1996;

-Associação Conhecer de Educação e Ensino Ltda-03/08/1998 a 02/06/2001;

-Associação Pró Ensino em Santa Cruz do Sul-03/06/2001 a 18/12/2001;

-Centro Psicopedagógico Infantil Ltda-02/05/1991 a 20/03/1992;
-CICI-01/11/1997 a 31/01/1998; 01/10/2005 a 30/11/2005; 01/06/2006 a 31/07/2006; 01/09/2006 a 31/10/2006 e de 01/03/2007 a 19/03/2007.

Processo 1.49526.09.0 - Defere, em 03.12.2009, em relação a LUCIR DA ROSA SOUZA, matr. 158577, professor da SMED/Administração Centralizada, o pedido de averbação de tempo de contribuição computado junto ao Regime Geral da Previdência Social, para efeitos de aposentadoria, conforme previsto no art. 201, § 9º da CF/88, acrescentado pela EC 20/98, observado o disposto no art. 4º da EC 20/98, e 107, 108, 109 da LC 478 de 26.09.02 e Decreto 14330 de 28.10.03, no total de 1791 dias, excluído o período colidente.

RGPS:

-Mecasil Auto Mecânica S/A-11/04/1986 a 23/05/1987;
-Banco Santander S/A-24/05/1987 a 14/02/1990;
-Associação Caritativo-Literaria São José-01/03/1991 a 29/03/1992.

Processo 1.50283.09.0 - Defere, em 03.12.2009, em relação a RITA GISELE FARIAS MACHADO, matr. 249560, professor da SMED/Administração Centralizada, o pedido de averbação de tempo de contribuição computado junto ao Regime Geral da Previdência Social, para efeitos de aposentadoria, conforme previsto no art. 201, § 9º da CF/88, acrescentado pela EC 20/98, observado o disposto no art. 4º da EC 20/98, e 107, 108, 109 da LC 478 de 26.09.02 e Decreto 14330 de 28.10.03, no total de 152 dias, excluído o período colidente.

RGPS:

-Hospital Independência Ltda-18/12/1979 a 09/01/1980;
-SODEL-Sociedade desenvolvimento Educacional Ltda-18/08/1980 a 28/12/1980.

Processo 1.53849.09.4 - Indefere, em 03.12.2009 o pedido de averbação de tempo de contribuição efetuado por HELOIZA HELENA XAVIER, matrícula 469108, Auxiliar de Enfermagem da SMS/Administração Centralizada, por falta de documento hábil.

Processo 1.55317.09.0 - Defere, em 03.12.2009, em relação a PAULA PELLINI TROTTA, matr. 372368, Fisioterapeuta da SMS/Administração Centralizada, o pedido de averbação de tempo de contribuição computado junto ao Regime Geral da Previdência Social, para efeitos de aposentadoria, conforme previsto no art. 201, § 9º da CF/88, acrescentado pela EC 20/98, observado o disposto no art. 4º da EC 20/98, e 107, 108, 109 da LC 478 de 26.09.02 e Decreto 14330 de 28.10.03, no total de 1972 (um mil novecentos e setenta e dois) dias.

RGPS:

-Fun de Atendimento Sócio - Educativo do Rio Grande do Sul: 01.08.1989 a 30.09.1990;
-Irmandade da Santa Casa de Misericórdia de Porto Alegre: 22.07.1991 a 18.07.1995;
-CICI: 01.05.1989 a 31.07.1989.

Processo 1.55470.09.2 - Defere, em 03.12.2009, em relação a LUIS HENRIQUE NAZARIO MEDEIROS, matrícula 356946, Assistente Administrativo da SMA/Administração Centralizada, o pedido de averbação de tempo de contribuição computado junto ao Regime Próprio de Previdência Social, para efeitos de aposentadoria, conforme previsto no art.201, § 9º, acrescentado pela EC 20/98 e art.40, com a redação alterada pela EC 41/03, ambos da CF/88, observado o disposto no art.4º da EC 20/98, e 107, 108, 109 da LC 478 de 26.09.2002 e Decreto 14330, de 28.10.2003, no total de 2743 (dois mil setecentos e quarenta e três) dias.

Regime Próprio/Município:

Prefeitura Municipal de Alvorada: 19.03.2002 a 20.09.2009.

Processo 3.4985.09.5 - Defere, em 03.12.2009, em relação a ADEMAR FERNANDES, matr. 716057, Operador de Subestação do DMAE, o pedido de averbação de tempo de contribuição computado junto ao Regime Geral da Previdência Social, para efeitos de aposentadoria, conforme previsto no art. 201, § 9º da CF/88, acrescentado pela EC 20/98, observado o disposto no art. 4º da EC 20/98, e 107, 108, 109 da LC 478 de 26.09.02 e Decreto 14330 de 28.10.03, no total de 5922 (cinco mil novecentos e vinte e dois) dias, excluído o período colidente.

RGPS:

-Constr. Mendes JR: 08.03.1976 a 20.03.1976;
-Industria de Conservas Alimentícias Cicasul SA: 01.04.1976 a 13.04.1976, 04.01.1977 a 23.01.1977 e de 06.01.1976 a 03.02.1976;
-Serfer SA: 28.03.1977 a 26.07.1977;
-Atila Fagundes Vasconcelos: 05.01.1978 a 20.08.1979;
-Azevedo Bento SA Comercio e Industria: 11.09.1979 a 23.04.1980;
-Transferte Sul Serviços de Segurança LTDA: 12.11.1981 a 15.05.1986;
-Supermercado Guanabara S.A: 07.01.1987 a 01.07.1992;
-SGN - Administração e Comercio LTDA: 10.09.1992 a 21.10.1993;
-Rudder Segurança LTDA: 16.11.1993 a 27.07.1995;
-Arnaldo Schen: 01.08.1974 a 30.11.1974;
-Arthur Lange SA: 23.06.1975 a 01.07.1975;
-M Martins: 09.10.1975 a 23.11.1975;
-Constr. Planície LTDA: 18.05.1976 a 20.05.1976;

-Constr. Garzon LTDA: 04.08.1977 a 21.09.1977.

Estagiários

CHEFE DA EQUIPE DE ESTÁGIO, da SMA:

FAZ RETIFICAR a cessação do Termo de Compromisso 3606/09, de RAFAEL ALMEIDA DA SILVA, 967649.01, da Secretaria Municipal de Gestão e Acompanhamento Estratégico, sendo que o mesmo cessou seu contrato de estágio em 3.12.09 e não o anteriormente publicado no Diário Oficial de Porto Alegre 3653 de 27.11.09, através da Retificação de Solicitação de Cessação de Estágio 57/09.

FAZ RETIFICAR a cessação do Termo de Compromisso 28/09, de TAIS ALINE CAMANA, 961362.01, do Hospital de Pronto Socorro, da Secretaria Municipal de Saúde, sendo que a mesma cessou seu contrato de atividade voluntária em 21.10.09 e não o anteriormente publicado no Diário Oficial de Porto Alegre 3645 de 17.11.09, através da Retificação de Solicitação de Cessação de Atividade Voluntária 58/09.

COORDENADOR DE ESTÁGIOS DA FASC:

COMUNICA o ingresso dos estudantes a seguir relacionados, dentro do período de 01/11/09 a 30/11/09:

Matr.	TCE	Projeto	Nome	Curso	Data Início
77707.1	225-2009	912	KÁTIA LEONTINA SOUZA DOS SANTOS	Serviço Social	03/11/2009
97759.0	226-2009	912	JULIANA FERNANDES DE ABREU	Pedagogia	09/11/2009
97765.5	227-2009	912	LUANDA MORAIS ALMEIDA	Pedagogia	09/11/2009
87982.7	228-2009	912	WELUMA EVELYN RODRIGUES MOURA	Serviço Social	10/11/2009
97776.0	229-2009	912	EDUARDO TOMAZI CABISTANI	Administração	10/11/2009
97849.0	230-2009	912	TATIANA CALDEIRA DE OLIVEIRA	Serviço Social	18/11/2009
97853.2231-2009	912	912	MARTA CAMPOS GASPARY	Nutrição	18/11/2009
97975.5234-2009	912	912	MATHEUS BARROS SILVA	Ensino Médio	30/11/2009
97032.6181-2009	912	912	CAROLINE TOLOTTI COELHO	Serviço Social	30/11/2009
97999.8235-2009	912	912	BIBIANA NUNES BITENCOURT	Serviço Social	30/11/2009

COMUNICA a rescisão dos Termos de Compromisso de Estágio dos estudantes a seguir relacionados, entre 01/11/09 e 30/11/09, nas respectivas datas:

Matr.	TCE	Projeto	Estudante	Curso	Data Fim
87991.8	242-2007	912	PAULA ROSANGELA SOUZA	Serviço Social	03/11/2009
96498.3	164-2009	912	MARIANA GONÇALVES ROLIANO	Direito	05/11/2009
94020.6	31-2009	912	MARLON SCAF RESING	Administração	06/11/2009
92157.1	138-2008	912	PAMELA GRICETTI GONÇALVES	Serviço Social	06/11/2009
96266.4	138-2009	912	ANGELITA DA SILVA COMELLI	Serviço Social	06/11/2009
85648.7	129-2009	912	NEUSA FAGUNDES	Serviço Social	06/11/2009
88302.8	248-2007	912	KATIA CAROLINA SILVA E SILVA	Serviço Social	10/11/2009
36640.0	204-2009	912	ANDRESA MATOS DE MORAES	Pedagogia	18/11/2009
97520.8	217-2009	912	JAQUELINE ANA MARTINAZZI	Serviço Social	27/11/2009
88515.3	27-2007	912	SISSI BEATRIZ SILVA E SILVA	Serviço Social	28/11/2009

COMUNICA a prorrogação dos Termos de Compromisso de Estágio a seguir relacionados, dentro do período de 01/11/09 a 30/11/09:

Matr.	TCE	Projeto	Estudante	Curso	A contar de
90375.1	01-2008	912	ADRIANO DECKER	Ensino Especial	01/11/2009

CÂMARA

Legislativo Pessoal

DESPACHO

O DIRETOR-GERAL DA CÂMARA MUNICIPAL DE PORTO ALEGRE, no uso de suas atribuições legais,

Processo 5041/09 – Defere a solicitação de concessão de abono permanência, apresentada por FRANCISCO CARLOS FERREIRA MENA, 470-0, Ajudante Legislativo II, com base na análise das áreas competentes, e conforme o que dispõe o § 5º do artigo 2º da Emenda Constitucional nº 41, de 2003, a contar de 27-10-2009.

Documentos oficiais

SECRETARIA MUNICIPAL DE ADMINISTRAÇÃO

EDITAL 221
CONVOCAÇÃO DE CANDIDATOS
CONCURSO PÚBLICO 431 – ASSISTENTE ADMINISTRATIVO

A SECRETARIA MUNICIPAL DE ADMINISTRAÇÃO CONVOCA os candidatos classificados no CONCURSO PÚBLICO 431 – ASSISTENTE ADMINISTRATIVO, abaixo citados, para comparecer no prazo de cinco dias úteis a contar da data de entrega da correspondência, conforme estipulado no subitem 16.3-II, do Edital 2, de 11 de janeiro de 2008, na Coordenação de Seleção e Ingresso - Rua Siqueira Campos, 1300, 9º andar, sala 900 –, a fim de tratar de suas respectivas nomeações e encaminhar os exames complementares de ingresso. O não comparecimento, no prazo determinado, será entendido como desistência do candidato à nomeação no referido cargo.

ASSISTENTE ADMINISTRATIVO

65º Lugar – DIEGO CASTILHO FUCILINI

66º Lugar – ALVARO EMILIO LEMOS MARCUZZO

CONCURSO PÚBLICO 449 – AUXILIAR DE COZINHA

A SECRETARIA MUNICIPAL DE ADMINISTRAÇÃO CONVOCA a candidata classificada no CONCURSO PÚBLICO 449 – AUXILIAR DE COZINHA, abaixo citada, para comparecer no prazo de cinco dias úteis a contar da data de entrega da correspondência, conforme estipulado no item 22.3, do Edital 159, de 8 de dezembro de 2008, na Coordenação de Seleção e Ingresso - Rua Siqueira Campos, 1300, 9º andar, sala 900, a fim de tratar de sua nomeação e encaminhar os exames complementares de ingresso. O não comparecimento, no prazo determinado, será entendido como desistência da candidata à nomeação no referido cargo.

AUXILIAR DE COZINHA

4º Lugar – ENEDINA BRODT SILVA

Porto Alegre, 10 de dezembro de 2009.

SÔNIA VAZ PINTO, Secretária Municipal de Administração.

CRISTIANE JUNQUEIRA DA ROSA SANTOS, Coordenadora de Seleção e Ingresso.

SECRETARIA MUNICIPAL DOS TRANSPORTES

EDITAL 64/09
NOTIFICAÇÃO DE INFRAÇÕES AO
SISTEMA DE TRANSPORTE PÚBLICO DE PASSAGEIROS
MODALIDADE DE TRANSPORTE INDIVIDUAL TÁXI
– NOTIFICAÇÃO DA AUTUAÇÃO DA INFRAÇÃO –

O SECRETÁRIO MUNICIPAL DOS TRANSPORTES, no uso de suas atribuições legais, observado o disposto na Lei Municipal 8.133/98 e consideradas as tentativas inexitosas em proceder à notificação de infração de acordo com o artigo 110, do Decreto Municipal 14.499/04, NOTIFICA OS PERMISSIONÁRIOS DO SISTEMA DE TRANSPORTE INDIVIDUAL – TÁXI – abaixo relacionados, acerca das respectivas infrações, para, desejando, no prazo de 30 dias, a serem contados a partir da data de publicação deste Edital, apresentarem defesa administrativa:

PREFIXO	PLACA	PERMISSIONÁRIO	Nº DO AIT	DATA AUTUAÇÃO	HORA
1516	IOP2292	ALEXANDRE TEIXEIRA DE OLIVEIRA	124934	13/10/2009	14:21
4710	IOS4320	CELSE ADAIR QUADROS BITTENCOURT	124250	23/09/2009	13:35
1661	IQG8946	CLAUDIO ALBERTO TEIXEIRA	125251	09/11/2009	15:05
3056	IY9166	CLEMENTINO SERPA DA SILVA	124672	16/09/2009	11:00
3056	IY9166	CLEMENTINO SERPA DA SILVA	124690	28/09/2009	00:04
1299	IPD7375	ENIO VARGAS BARBOSA	124969	14/10/2009	16:07
2757	ICT0839	JACQUES MICHEL MUNIZ	124746	22/10/2009	14:40
2757	ICT0839	JACQUES MICHEL MUNIZ	124520	24/10/2009	01:00
2544	IHA7148	JOSE FELIPE HEINECK	124709	15/09/2009	12:51
3257	IMV1383	LUIZ ARTUR SILVA CARVALHO	124182	24/09/2009	11:00
1459	IQC4352	MARIO ADALBERTO DOS SANTOS MORAES	124265	25/09/2009	22:19
4894	INH7757	MARIZA HELENA JARDIM LOPES	124750	22/10/2009	15:00
2850	IDY9811	MILTON TADEU PIMENTEL DA SILVA JÚNIOR	124599	22/09/2009	15:00
4897	IHC4278	PEDRO PEREIRA DA SILVA	124708	15/09/2009	12:57
4166	IQG5977	RONALDO DE JESUS OLIVEIRA	124342	20/09/2009	07:35
3408	IRS3408	SANDRA TEREZINHA BARCELOS TERESA	124817	12/10/2009	18:42
2400	IPJ0865	TAHISO AUGUSTO SOARES DE CARVALHO	125113	05/11/2009	17:29
1994	IPJ2764	TEOBALDO PEREIRA RODRIGUES	125115	11/11/2009	08:05
2547	IKP0848	VALNI JOSE NARDI	124977	14/10/2009	16:55
4255	IPM1419	VLADIMIR DA SILVA DUTRA	124715	22/09/2009	13:55

A defesa deverá ser interposta junto à Secretaria Municipal dos Transportes / Empresa Pública de Transporte e Circulação S.A., de segunda a sexta-feira, das 8h30min às 17h, no Setor de Atendimento aos Operadores de Transporte da Secretaria Municipal dos Transportes / Empresa Pública de Transporte e Circulação S.A., situado na Av. Érico Veríssimo, 5 – Prédio H, Porto Alegre, RS, direcionando-a ao Secretário Municipal dos Transportes e anexando os seguintes documentos: a) cópia do Alvará de Tráfego, b) cópia da Identidade do Condutor do Transporte Público – ICTP (“carteirão”) e c) cópia da Carteira Nacional de Habilitação – CNH. Exclusivamente para as infrações descritas no Decreto 14.499/04 como de responsabilidade do condutor, fica instruído V. Sa., caso não tenha praticado a infração acima, que deverá indicar por escrito e no mesmo local de entrega da defesa o condutor responsável pela infração, anexando cópias da Identidade de Condutor do Transporte Público (“carteirão”) e CNH do infrator, no prazo de 15 dias a serem contados da publicação deste Edital, conforme dispõe o artigo 109, § 4.º do Decreto 14.499/04. A falta da apresentação do responsável pelo cometimento da infração acarretará ao permissionário autuado a responsabilidade pela infração, conforme previsto no art. 109, § 5.º, do Decreto 14.499/04. Não apresentada a defesa ou sendo esta apresentada posteriormente ao prazo descrito acima, será aplicada a respectiva penalidade. A cópia do auto de infração e/ou a segunda via da notificação poderão ser obtidas no mesmo local e horários acima designados para a apresentação da defesa administrativa.

Porto Alegre, 4 de dezembro de 2009.

LUIZ AFONSO DOS SANTOS SENNA, Secretário Municipal dos Transportes.

SECRETARIA MUNICIPAL DOS TRANSPORTES

EDITAL 65/09
NOTIFICAÇÃO DE INFRAÇÕES AO
SISTEMA DE TRANSPORTE PÚBLICO DE PASSAGEIROS
MODALIDADE DE TRANSPORTE INDIVIDUAL TÁXI
– NOTIFICAÇÃO POR APLICAÇÃO DE PENALIDADE –

O SECRETÁRIO MUNICIPAL DOS TRANSPORTES, no uso de suas atribuições legais, observado o disposto na Lei Municipal 8.133/98, e consideradas as tentativas inexitosas em proceder à notificação da aplicação de penalidades de acordo com o artigo 111, do Decreto Municipal 14.499/04, NOTIFICA OS PERMISSIONÁRIOS DO SISTEMA DE TRANSPORTE INDIVIDUAL – TÁXI – abaixo relacionados, para, desejando, no prazo de 15 dias, a serem contados a partir da data de publicação deste Edital, apresentarem recurso administrativo:

PREFIXO	PLACA	PERMISSIONÁRIO	Nº DO AIT	DATA AUTUAÇÃO	HORA
4126	IKU6216	AIRTON RICARDO	0123040/XX	08/07/2009	14:15
2174	IKR3374	ANDERSON LUIS PAIM	0123508/XX	18/08/2009	12:38
2422	IIX4999	AROLDI CARDOSO	0123522/XX	18/08/2009	12:58
1242	IMN2944	CLAUDIO FERNANDO FERNANDES	124178	16/09/2009	15:15
4649	ILP9527	CONCEIÇÃO CARDOSO DA SILVA	0123523/XX	18/08/2009	12:59
3151	INV0270	DARIO CORREA	0123834/XX	14/08/2009	01:33
2673	IPH9221	EMANUEL HENDLER LIPERT	0122822/XX	30/06/2009	19:50
3838	IMW3081	FLAVIO ROCHA DA SILVA	0122803/XX	27/07/2009	13:50
2828	INB8268	IRE SANTOS HOEHR	0122383/XX	25/06/2009	08:06
3028	IPB1125	ITIARA DA SILVA	0123540/XX	28/08/2009	04:03
3322	IIQ1364	JOÃO ALBERTO SOARES DE OLIVEIRA	0123017/XX	02/07/2009	13:02
2236	IBY7191	JOSE TANSKI ROMAN	0122553/XX	23/06/2009	01:10
1329	IEV3948	NEI ALVES ROSA	0123539/XX	27/08/2009	22:36
4206	ILL2291	OLALIO MARCELO DE MELLO NETO	0122524/XX	11/08/2009	10:38
4897	IHC4278	PEDRO PEREIRA DA SILVA	0123327/XX	16/07/2009	14:47
3542	ILV5629	VILMA OLIVEIRA DA SILVA	0122668/XX	21/06/2009	11:34
3542	ILV5629	VILMA OLIVEIRA DA SILVA	0123845/XX	14/08/2009	01:37
3517	INW3480	VIVIANE CORREA DA SILVA	0122994/XX	22/06/2009	08:36
3517	INW3480	VIVIANE CORREA DA SILVA	0122992/XX	22/06/2009	08:35
3517	INW3480	VIVIANE CORREA DA SILVA	0123012/XX	02/07/2009	11:20
2473	IQH1852	WALTER FRIEDRICH DA SILVA	0123793/XX	13/08/2009	12:30
3559	IPM4977	WILSON CAVINATTO	0123875/XX	18/08/2009	11:44

O recurso administrativo deverá ser interposto junto à Secretaria Municipal dos Transportes / Empresa Pública de Transporte e Circulação S.A., de segunda a sexta-feira, das 8h30min às 17h, no Setor de Atendimento aos Operadores de Transporte da Secretaria Municipal dos Transportes / Empresa Pública de Transporte e Circulação S.A., situado na Av. Érico Veríssimo, 5 – Prédio H, anexando os seguintes documentos: a) cópia do comprovante de pagamento da multa, b) cópia do Alvará de Tráfego, c) cópia da Identidade de Condutor do Transporte Público – ICTP (“carteirão”) e d) cópia da Carteira Nacional de Habilitação – CNH. O recurso não será conhecido caso não seja comprovado o pagamento da multa (Artigo 111, parágrafo único do Decreto Municipal 14.499/04). Tratando-se de penalidades de descadastramento de condutor e/ou de revogação da permissão, o recurso deverá ser encaminhado ao Prefeito Municipal de Porto Alegre e, tratando-se das demais penalidades, deverá ser encaminhado ao Conselho Municipal dos Transportes Urbanos – COMTU. A segunda via da notificação poderá ser obtida no mesmo local e horários acima designados para a apresentação do recurso administrativo.

Porto Alegre, 4 de dezembro de 2009.

LUIZ AFONSO DOS SANTOS SENNA, Secretário Municipal dos Transportes.

SECRETARIA MUNICIPAL DOS TRANSPORTES

EDITAL 66/09
NOTIFICAÇÃO DE INFRAÇÕES AO
SISTEMA DE TRANSPORTE PÚBLICO DE PASSAGEIROS
MODALIDADE DE TRANSPORTE LOTAÇÃO
– NOTIFICAÇÃO DA AUTUAÇÃO DA INFRAÇÃO –

O SECRETÁRIO MUNICIPAL DOS TRANSPORTES, no uso de suas atribuições legais, observado o disposto na Lei Municipal 8.133/98 e consideradas as tentativas inexitosas em proceder à notificação de infração de acordo com o artigo 64 do Decreto Municipal 8.229/83, NOTIFICA OS PERMISSIONÁRIOS DO SISTEMA DE TRANSPORTE LOTAÇÃO abaixo relacionados acerca das respectivas infrações, para, desejando, no prazo de 15 dias, a serem contados a partir da data de publicação deste Edital, apresentarem defesa administrativa:

PREFIXO	PLACA	PERMISSIONÁRIO	Nº DO AIT	DATA AUTUAÇÃO	HORA
644	IMA6002	ANA BEATRIZ HAHN BEHENCK	124465	25/09/2009	10:25
625	IKM7381	ROBERTO MATTE ROSSATO	124491	13/10/2009	10:40
625	IKM7381	ROBERTO MATTE ROSSATO	124610	13/10/2009	10:40

A defesa deverá ser interposta junto à Secretaria Municipal dos Transportes / Empresa Pública de Transporte e Circulação S.A., de segunda a sexta-feira, das 8h30min às 17h, no Setor de Atendimento aos Operadores de Transporte da Secretaria Municipal dos Transportes / Empresa Pública de Transporte e Circulação S.A., situado na Av. Érico Veríssimo, 5 – Prédio H, Porto Alegre, RS, direcionando-a ao Secretário Municipal dos Transportes e anexando os seguintes documentos: a) cópia do Alvará de Tráfego, b) cópia da Identidade de Condutor do Transporte Público – ICTP (“carteirão”) e c) cópia da Carteira Nacional de Habilitação – CNH. Não apresentada a defesa ou sendo esta apresentada posteriormente ao prazo descrito acima será aplicada a respectiva penalidade. A cópia do auto de infração e/ou a segunda via da notificação poderão ser obtidas no mesmo local e horários acima designados para a apresentação da defesa administrativa.

Porto Alegre, 4 de dezembro de 2009.

LUIZ AFONSO DOS SANTOS SENNA, Secretário Municipal dos Transportes.

SECRETARIA MUNICIPAL DOS TRANSPORTES

EDITAL 67/09
NOTIFICAÇÃO DE INFRAÇÕES AO
SISTEMA DE TRANSPORTE PÚBLICO DE PASSAGEIROS
MODALIDADE DE TRANSPORTE LOTAÇÃO
– NOTIFICAÇÃO POR APLICAÇÃO DE PENALIDADE –

O SECRETÁRIO MUNICIPAL DOS TRANSPORTES, no uso de suas atribuições legais, observado o disposto na Lei Municipal 8.133/98 e consideradas as tentativas inexitosas em proceder à notificação da aplicação de penalidades de acordo com o artigo 66 do Decreto Municipal 8.229/83, NOTIFICA O PERMISSIONÁRIO DO SISTEMA DE TRANSPORTE LOTAÇÃO abaixo relacionado para, desejando, no prazo de 15 dias, a serem contados a partir da data de publicação deste Edital, apresentar recurso administrativo:

PREFIXO	PLACA	PERMISSIONÁRIO	Nº DO AIT	DATA AUTUAÇÃO	HORA
448	IKM1894	ROSELAINE MARQUES COSTA - ME	5798/XX	01/02/2006	07:23

O recurso administrativo deverá ser interposto junto à Secretaria Municipal dos Transportes / Empresa Pública de Transporte e Circulação S.A., de segunda a sexta-feira, das 8h30min às 17h, no Setor de Atendimento aos Operadores de Transporte da Secretaria Municipal dos Transportes / Empresa Pública de Transporte e Circulação S.A., situado na Av. Érico Veríssimo, 5 – Prédio H, direcionando-o ao Prefeito Municipal e anexando os seguintes documentos: a) cópia do comprovante de pagamento da multa, b) cópia do Alvará de Tráfego, c) cópia da Identidade de Condutor do Transporte Público – ICTP (“carteirão”) e d) cópia da Carteira Nacional de Habilitação – CNH. O recurso não será conhecido caso não seja comprovado o pagamento da multa (Artigo 66 do Decreto Municipal 8.229/83). A segunda via da notificação poderá ser obtida no mesmo local e horários acima designados para a apresentação do recurso administrativo.

Porto Alegre, 4 de dezembro de 2009 .

LUIZ AFONSO DOS SANTOS SENNA, Secretário Municipal dos Transportes.

SECRETARIA MUNICIPAL DOS TRANSPORTES

EDITAL 68/09
NOTIFICAÇÃO DE INFRAÇÕES AO
SISTEMA DE TRANSPORTE PÚBLICO DE PASSAGEIROS
MODALIDADE DE TRANSPORTE ESCOLAR
– NOTIFICAÇÃO DA AUTUAÇÃO DA INFRAÇÃO –

O SECRETÁRIO MUNICIPAL DOS TRANSPORTES, no uso de suas atribuições legais, observado o disposto na Lei Municipal 8.133/98 e consideradas as tentativas inexitosas em proceder à notificação de infração de acordo com o § 2.º, do artigo 24, do Decreto Municipal 15.938/08, NOTIFICA O AUTORIZATÁRIO DO SISTEMA DE TRANSPORTE ESCOLAR abaixo relacionado acerca da respectiva infração para, desejando, no prazo de 30 dias, a serem contados a partir da data de publicação deste Edital, apresentar defesa administrativa:

PREFIXO	PLACA	PERMISSIONÁRIO	Nº DO AIT	DATA AUTUAÇÃO	HORA
519	IY7091	ADRIANA PEREIRA	125282	10/11/2009	15:10
470	DLF9139	ALEX FREITAS DE FREITAS	124782	22/09/2009	15:17
647	CYB3884	ELAINE I. S. DE FARIAS & CIA LTDA.	124720	22/09/2009	14:11
626	IFG5154	PAULO ROBERTO FERREIRA BARBOZA	124243	22/09/2009	11:20

A defesa deverá ser interposta junto à Secretaria Municipal dos Transportes / Empresa Pública de Transporte e Circulação S.A., de segunda a sexta-feira, das 8h30min às 17h, no Setor de Atendimento aos Operadores de Transporte da Secretaria Municipal dos Transportes / Empresa Pública de Transporte e Circulação S.A., situado na Av. Érico Veríssimo, 5 – Prédio H, Porto Alegre, RS, direcionando-a ao Secretário Municipal dos Transportes e anexando os seguintes documentos: a) cópia do Alvará de Tráfego; b) cópia da Identidade do Condutor do Transporte Público – ICTP (“carteirão”); e c) cópia da Carteira Nacional de Habilitação – CNH. Não apresentada a defesa ou sendo esta apresentada posteriormente ao prazo descrito acima será aplicada a respectiva penalidade. A cópia do auto de infração e/ou a segunda via da notificação poderão ser obtidas no mesmo local e horários acima designados para a apresentação da defesa administrativa.

Porto Alegre, 4 de dezembro de 2009 .

LUIZ AFONSO DOS SANTOS SENNA, Secretário Municipal dos Transportes.

SECRETARIA MUNICIPAL DOS TRANSPORTES

EDITAL 69/09
NOTIFICAÇÃO DE INFRAÇÕES AO
SISTEMA DE TRANSPORTE PÚBLICO DE PASSAGEIROS
MODALIDADE DE TRANSPORTE ESCOLAR
– NOTIFICAÇÃO POR APLICAÇÃO DE PENALIDADE –

O SECRETÁRIO MUNICIPAL DOS TRANSPORTES, no uso de suas atribuições legais, observado o disposto na Lei Municipal 8.133/98 e consideradas as tentativas inexitosas em proceder à notificação da aplicação de penalidades de acordo com o § 2.º, do artigo 24, do Decreto Municipal 15.938/08, NOTIFICA OS AUTORIZATÁRIOS DO SISTEMA DE TRANSPORTE ESCOLAR abaixo relacionados, para, desejando, no prazo de 15 dias, a serem contados a partir da data de publicação deste Edital, apresentarem recurso administrativo:

PREFIXO	PLACA	PERMISSIONÁRIO	Nº DO AIT	DATA AUTUAÇÃO	HORA
208	IMO5634	GILMAR BITTENCOURT NEVES	0123928/XX	07/08/2009	10:07
112	IJN5266	PG CAVALHEIRO & CIA LTDA ME	0122303/XX	22/05/2009	07:42

O recurso administrativo deverá ser interposto junto à Secretaria Municipal dos Transportes / Empresa Pública de Transporte e Circulação S.A., de segunda a sexta-feira, das 8h30min às 17h, no Setor de Atendimento aos Operadores de Transporte da Secretaria Municipal dos Transportes / Empresa Pública de Transporte e Circulação S.A., sito na Av. Érico Veríssimo, 5 – Prédio H, direcionando-o ao Prefeito Municipal e anexando os seguintes documentos: a) cópia do comprovante de pagamento da multa, b) cópia do Alvará de Tráfego, c) cópia da Identidade do Condutor do Transporte Público – ICTP (“carteirão”) e d) cópia da Carteira Nacional de Habilitação – CNH. O recurso não será conhecido caso não seja comprovado o pagamento da multa (Artigo 30, § 6º, do Decreto Municipal 15.938/2008). A segunda via da notificação poderá ser obtida no mesmo local e horários acima designados para a apresentação do recurso administrativo.

Porto Alegre, 4 de dezembro de 2009 .

LUIZ AFONSO DOS SANTOS SENNA, Secretário Municipal dos Transportes.

EMPRESA PÚBLICA DE TRANSPORTE E CIRCULAÇÃO S/A

EDITAL 70/09
NOTIFICAÇÃO DA APLICAÇÃO DA PENALIDADE DE TRÂNSITO

O ÓRGÃO EXECUTIVO DE TRÂNSITO DO MUNICÍPIO DE PORTO ALEGRE, em conformidade com as competências estabelecidas pela Lei Federal 9.503/97 (Código de Trânsito Brasileiro - CTB), após esgotadas as tentativas de ciência por meio de notificação via aviso de recebimento (AR), NOTIFICA AS PESSOAS (FÍSICAS/JURÍDICAS) abaixo relacionadas que estas foram autuadas nas datas específicas, tendo os referidos Autos de Infração de Trânsito sido julgados subsistentes.

INFRATOR	Nº DO AIT	DATA DA AUTUAÇÃO	HORA
TRANSLIX AMBIENTAL	1459A	21/07/2009	08:30

No prazo de 30 dias, contados da publicação deste edital, poderá ser interposto recurso da autuação.

O recurso poderá ser interposto junto à Empresa Pública de Transporte e Circulação S.A., de segunda à sexta-feira, das 8h30min às 17h, no Setor de Atendimento ao Cidadão, sito na Av. Érico Veríssimo, 5 – Prédio H, Porto Alegre, RS, direcionando-a ao Diretor-presidente da Empresa Pública de Transporte e Circulação S.A. e anexando os seguintes documentos: a) cópia do contrato social; b) cópia da Identidade do responsável; e c) cópia do CNPJ.

A cópia do auto de infração e/ou a segunda via da notificação poderão ser obtidas no mesmo local e horários acima designados para a apresentação do recurso administrativo.

Porto Alegre, 4 dezembro de 2009.

LUIZ AFONSO DOS SANTOS SENNA, Diretor-Presidente.

DEPARTAMENTO DE PREVIDÊNCIA DOS SERVIDORES PÚBLICOS DO MUNICÍPIO DE PORTO ALEGRE**COMUNICADO**

O DEPARTAMENTO MUNICIPAL DE PREVIDÊNCIA DOS SERVIDORES PÚBLICOS DO MUNICÍPIO DE PORTO ALEGRE comunica que, no dia 4 de janeiro de 2010, inaugura seu serviço de protocolo.

A partir dessa data, o segurado efetuará quaisquer pedidos referentes a benefícios previdenciários diretamente na central de atendimento do Departamento de Previdência dos Servidores Públicos do Município de Porto Alegre, que se localiza na Rua Uruguai, 277, 5º andar, com horário de funcionamento das 9h às 17h, sem fechar ao meio-dia, de segunda a sexta-feira.

Solicitamos às áreas de apoio administrativo de todos os órgãos da Prefeitura Municipal de Porto Alegre a divulgação aos setores responsáveis pelo encaminhamento dos processos ao Departamento de Previdência dos Servidores Públicos do Município de Porto Alegre, para que façam uso dos códigos das unidades de trabalho deste Departamento constantes no sistema TGPA, quando da emissão das respectivas guias de andamento de processos.

A compensação de expedientes com a Administração Centralizada, Autarquias e demais órgãos da Prefeitura Municipal de Porto Alegre dar-se-á normalmente via Protocolo Central.

Outras informações podem ser obtidas pelos telefones (51) 3289-3500 e (51) 3289-3530.

CLAUDIO MEIRELLES LAGO, Diretor-Geral Substituto.

DEPARTAMENTO DE PREVIDÊNCIA DOS SERVIDORES PÚBLICOS DO MUNICÍPIO DE PORTO ALEGRE**COMUNICADO**

O DEPARTAMENTO MUNICIPAL DE PREVIDÊNCIA DOS SERVIDORES PÚBLICOS DO MUNICÍPIO DE PORTO ALEGRE comunica que está estruturando sua central de atendimento e capacitando sua recém-nomeada equipe. Tal medida visa à otimização dos serviços e à busca de contínua qualificação para melhor atender aos segurados.

A central de atendimento do Departamento de Previdência dos Servidores Públicos do Município de Porto Alegre se localiza na Rua Uruguai, 277, 5º andar, no centro, com horário de funcionamento das 9h às 17h, sem fechar ao meio-dia, de segunda a sexta-feira. Outras informações podem ser obtidas pelos telefones (51) 3289-3500 e (51) 3289-3530.

CLAUDIO MEIRELLES LAGO, Diretor-Geral Substituto.



DISPENSA DE LICITAÇÃO

CONTRATANTE: Departamento Municipal de Habitação
PROCESSO 004.003596.09.5 – RM 10193
OBJETO: Aquisição de três toner para impressora lexmark E-230
EMPRESA: Fabesul Distribuidora Ltda
DOTAÇÃO ORÇAMENTÁRIA: 3101.2587.3390301700001
VALOR: R\$ 580,50
PRAZO DE ENTREGA: 15 dias
BASE LEGAL: Artigo 24 - Inciso II, da Lei Federal 8.666/93 e suas alterações

PROCESSO 004.003597.09.1 RM 10194
OBJETO: Aquisição de três toner para impressora lexmark E-250
EMPRESA: Compucom Comércio de Componentes Eletrônicos Ltda
DOTAÇÃO ORÇAMENTÁRIA: 3101.2587.3390301700001
VALOR: R\$ 798,00
PRAZO DE ENTREGA: 15 dias
BASE LEGAL: Artigo 24 - Inciso II, da Lei Federal 8.666/93 e suas alterações

PROCESSO 004.003265.09.9 – RM 10199
OBJETO: Aquisição de uma máquina fotográfica digital semi profissional
EMPRESA: Econet Informática Ltda
DOTAÇÃO ORÇAMENTÁRIA: 3101.2587.4490523300001
VALOR: R\$ 2.100,00
PRAZO DE ENTREGA: 15 dias
BASE LEGAL: Artigo 24 - Inciso II, da Lei Federal 8.666/93 e suas alterações

PROCESSO 004.004139.09.7 – RM 10206
OBJETO: Aquisição de uma tela projetor retrátil 1,80x1,80, com tripé.
EMPRESA: Compucom Comércio de Componentes Eletrônicos Ltda
DOTAÇÃO ORÇAMENTÁRIA: 3101.2587.4490523300001
VALOR: R\$ 259,00
PRAZO DE ENTREGA: 15 dias
BASE LEGAL: Artigo 24 - Inciso II, da Lei Federal 8.666/93 e suas alterações

PROCESSO 004.004103.09.2 – RM 10215
OBJETO: Aquisição de 12 litros de óleo lubrificante para motores a gasolina 15Wx40
EMPRESA: Auto Peças Alvorada Ltda
DOTAÇÃO ORÇAMENTÁRIA: 3101.2587.3390300100001
VALOR: R\$ 166,80
PRAZO DE ENTREGA: 15 dias
BASE LEGAL: Artigo 24 - Inciso II, da Lei Federal 8.666/93 e suas alterações

PROCESSO 004.004106.09.1 – RM 10216
OBJETO: Aquisição de 35 botinas de segurança com palmilha de aço.
EMPRESA: Bombonato Indústria e Comércio de Calçados Ltda
DOTAÇÃO ORÇAMENTÁRIA: 3101.2587.3390302800001
VALOR: R\$ 1.242,50
PRAZO DE ENTREGA: 15 dias
BASE LEGAL: Artigo 24 - Inciso II, da Lei Federal 8.666/93 e suas alterações

PROCESSO 004.004112.09.1 – RM 10223
OBJETO: Aquisição de 23 coletes em sarja, cor verde e identificação do Departamento Municipal de Habitação; 10 coletes em sarja, cor crua e identificação do Departamento Municipal de Habitação; 10 jalecos, cor cinza, mangas curtas, 2 bolsos.
EMPRESA: Couroarte Comércio de Brindes Promocionais Ltda
DOTAÇÃO ORÇAMENTÁRIA: 3101.2587.3390302800001
VALOR: R\$ 1.835,00

Prefeitura Municipal de Porto Alegre

DEPARTAMENTO MUNICIPAL DE HABITAÇÃO

PRAZO DE ENTREGA: 15 dias
BASE LEGAL: Artigo 24 - Inciso II, da Lei Federal 8.666/93 e suas alterações

PROCESSO 004.004111.09.5 – RM 10224
OBJETO: Aquisição de 22 bermudas em brim; 22 camisetas gola redonda, mangas curtas, cor branca; 22 calças em brim.
EMPRESA: Jaan Indústria e Comércio de Confecções Ltda.
DOTAÇÃO ORÇAMENTÁRIA: 3101.2587.3390302300001
VALOR: R\$ 1.419,00
PRAZO DE ENTREGA: 15 dias
BASE LEGAL: Artigo 24 - Inciso II, da Lei Federal 8.666/93 e suas alterações

PROCESSO 004.004113.09.8 – RM 10225
OBJETO: Aquisição de 11 tênis de segurança com cadarço
EMPRESA: Bombonato Indústria e Comércio de Calçados Ltda.
DOTAÇÃO ORÇAMENTÁRIA: 3101.2587.3390302800001
VALOR: R\$ 363,44
PRAZO DE ENTREGA: 15 dias
BASE LEGAL: Artigo 24 - Inciso II, da Lei Federal 8.666/93 e suas alterações

PROCESSO 004.004120.09.4 – RM 10227 e 10228
OBJETO: Aquisição de 50 capas de chuva borracha ou PVC; 12 botas de PVC com forro cano longo.
EMPRESA: Luibrás Equipamentos Ltda.
DOTAÇÃO ORÇAMENTÁRIA: 3101.2587.3390302800001
VALOR: R\$ 991,00
PRAZO DE ENTREGA: 15 dias
BASE LEGAL: Artigo 24 - Inciso II, da Lei Federal 8.666/93 e suas alterações

PROCESSO 004.004268.09.1 – RM 10229
OBJETO: Aquisição de 39 coletores para lixo – cap. 50L; dois container para coleta de lixo – cap. 660L
EMPRESA: Maquimotor SA
DOTAÇÃO ORÇAMENTÁRIA: 3101.2587.4490523400001
VALOR: R\$ 6.329,00
PRAZO DE ENTREGA: 15 dias
BASE LEGAL: Artigo 24 - Inciso II, da Lei Federal 8.666/93 e suas alterações

PROCESSO 004.004121.09.0 – RM 10230
OBJETO: Aquisição de três tubos de ferro galvanizado 6mx6mm diâmetro
EMPRESA: Comercial Veiga de Ferros Ltda.
DOTAÇÃO ORÇAMENTÁRIA: 3101.2587.3390302401001
VALOR: R\$ 649,50
PRAZO DE ENTREGA: 15 dias
BASE LEGAL: Artigo 24 - Inciso II, da Lei Federal 8.666/93 e suas alterações

PROCESSO 004.004124.09.0 – RM 10231
OBJETO: Aquisição de uma bandeira do Brasil em tecido poliéster 130x90cm; uma bandeira do Estado do RS em tecido poliéster 130x90cm; uma bandeira de Porto Alegre em tecido poliéster 130x90cm.
EMPRESA: Flagsul Distribuidora de Produtos Cívicos Ltda.
DOTAÇÃO ORÇAMENTÁRIA: 3101.2587.3390305000001
VALOR: R\$ 153,00
PRAZO DE ENTREGA: 15 dias
BASE LEGAL: Artigo 24 - Inciso II, da Lei Federal 8.666/93 e suas alterações

PROCESSO 004.004126.09.2 – RM 10233, 10234, 10235 E 10236
OBJETO: Aquisição de um pincel 2"; 20 lixas para parede grão 80; 20 lixas para parede grão 100; um litro de tinta extravinil acrílica fosca, cor verde, 3.600ml; uma espátula.
EMPRESA: Elite Materiais de Construções Ltda.

DOTAÇÃO ORÇAMENTÁRIA: 3101.2587.3390302401001
VALOR: R\$ 112,52
PRAZO DE ENTREGA: 15 dias
BASE LEGAL: Artigo 24 - Inciso II, da Lei Federal 8.666/93 e suas alterações.

HUMBERTO GOULART, Diretor-Geral.

EXTRATO DE TERMO ADITIVO

EXTRATO DE TERMO ADITIVO 6 À CARTA-CONTRATO 11/08 CONVITE 14/08 - ELIC/CJURF

CONTRATADA: Empresa Aerogeo Ltda.
PROCESSO 004.004964.07.1
FIRMADO EM: 10 de dezembro de 2009
PRAZO: Fica acrescido de mais 120 dias consecutivos, encerrando-se o ajuste em 4 de abril de 2010.

EXTRATO DE TERMO ADITIVO 5 À CARTA-CONTRATO 10/08 CONVITE 12 /08 - ELIC/CJURF

CONTRATADA: Empresa Aerogeo Ltda.
PROCESSO 004.000361.08.9
FIRMADO EM: 10 de dezembro de 2009
PRAZO: Fica acrescido de mais 120 dias consecutivos, encerrando-se o ajuste em 4 de abril de 2010.

EXTRATO DE TERMO ADITIVO 5 À CARTA-CONTRATO 9/08 CONVITE 13 /08 - ELIC/CJURF

CONTRATADA: Empresa Aerogeo Ltda.
PROCESSO 004.005288.07.0
FIRMADO EM: 10 de dezembro 2009
PRAZO: Fica acrescido de mais 120 dias consecutivos, encerrando-se o ajuste em 4 de abril de 2010.

EXTRATO DE TERMO ADITIVO 5 À CARTA-CONTRATO 8/08 CONVITE 11/08 - ELIC/CJURF

CONTRATADA: Empresa Aerogeo Ltda.
PROCESSO 004.000362.08.5
FIRMADO EM: 10 de dezembro de 2009
PRAZO: Fica acrescido de mais 120 dias consecutivos, encerrando-se o ajuste em 4 de abril de 2010.
 Porto Alegre, 10 de dezembro de 2009.

HUMBERTO GOULART, Diretor-Geral.

EXTRATO DE CARTA-CONTRATO

EXTRATO DE CARTA-CONTRATO 31/09 AO PREGÃO 10/09-ELIC/CJURF

CONTRATADA: Empresa Alimeng Refeições Coletivas e Congelados Ltda. Me.
PROCESSO 004.002829.09.6
FIRMADO EM: 10 de dezembro de 2009
OBJETO: ITEM 1- Fornecimento de lanche diário para atender a Lei Municipal 7.739, de 28 de dezembro de 1995; ITEM 2- Fornecimento de almoços para servidores que trabalham nas remoções dos loteamentos deste Departamento em um número estimado de 3.300 lanches e 100 almoços mensais.
VALOR TOTAL: ITEM 1-Lanche pelo preço unitário de R\$ 2,00; ITEM 2 almoço pelo preço unitário de R\$6,70
PRAZO: O prazo para execução do objeto desta carta-contrato é de 12 meses consecutivos, a contar da ordem de início a ser emitida pelo Departamento Municipal de Habitação.
 Porto Alegre, 10 de dezembro de 2009.

HUMBERTO GOULART, Diretor-Geral.



DECISÕES FINAIS

Em cumprimento ao disposto no artigo 37 da Lei Federal 6.437 de 20 de agosto de 1977, a Coordenadoria Geral de Vigilância em Saúde da Secretaria Municipal de Saúde da Prefeitura Municipal de Porto Alegre, torna públicas as seguintes DECISÕES FINAIS em Processos Administrativos Sanitários, registradas na data de 10 de dezembro de 2009.

AUTUADO: Sebastião Alves da Silva - CNPJ/CPF:111544970-020
PROCESSO 01051912074 AUTO DE INFRAÇÃO: 86907
ENDEREÇO: R Comunidade, 706
PENALIDADE IMPOSTA: 200 UFM's
TIPIFICAÇÃO DA INFRAÇÃO: incs. II e III art. 350 e arts. 365 e 452; alínea a art. 488 Decreto Estadual 23430/74, comb. com inc. XXIX art. 10 Lei Federal 6437/77, mais incs. II e III §6º art. 18 Lei Federal 8078/90

AUTUADO: Maria Cristiane Souza da Luz - CNPJ/CPF:0797157/0001-34
PROCESSO 01053244079 AUTO DE INFRAÇÃO: 90385
ENDEREÇO: Trav Espigão, 11
PENALIDADE IMPOSTA: 100 UFM's
TIPIFICAÇÃO DA INFRAÇÃO: Art 10 inc XXIX da Lei Federal 6437/77, c/c art 18 § 6º inc II da Lei Federal mais art 350 inc II e III

Prefeitura Municipal de Porto Alegre

SECRETARIA MUNICIPAL DE SAÚDE

do Decreto Estadual 23430/74.

AUTUADO: Jose Carlos Rabaldo - CNPJ/CPF:250537280-20
PROCESSO 01053468074 AUTO DE INFRAÇÃO: 99095
ENDEREÇO: R Primeiro de Maio, 344
PENALIDADE IMPOSTA: 100 UFM's
TIPIFICAÇÃO DA INFRAÇÃO: art. 519 Decreto Estadual 23430/74, comb. com art. 10 inc. XVIII Lei Federal 6437/77

AUTUADO: Ilmo Arno Brass - CNPJ/CPF:133303810-00
PROCESSO 01053485076 AUTO DE INFRAÇÃO: 99096
ENDEREÇO: Rua Portão, 2388
PENALIDADE IMPOSTA: 100 UFM's
TIPIFICAÇÃO DA INFRAÇÃO: incs. VI e VII art. 347; arts. 509 e 519 Decreto Estadual 23430/74, comb. com inc. XVIII art. 10 Lei Federal 6437/77, mais incs. I e II §6º art. 18 Lei Federal 8078/90

AUTUADO: Evred - Evangelho do Reino de Deus (Cantina) - CNPJ/CPF:89731715/0019-57
PROCESSO 01054763070 AUTO DE INFRAÇÃO: 95650
ENDEREÇO: Av Luiz Moschetti, 445
PENALIDADE IMPOSTA: 100 UFM's
TIPIFICAÇÃO DA INFRAÇÃO: Lei Municipal 10167/07, comb. com alínea a §1º art. 842 Decreto Estadual 23430/74, mais art. 36 Lei Estadual 6503/72, e incs. XXIX e XXXI art. 10 Lei Federal

6437/77

AUTUADO: Maria T Vieira Nazario - CNPJ/CPF:91313080/0001-90
PROCESSO 01055136079 AUTO DE INFRAÇÃO: 86807
ENDEREÇO: Av Baltazar de Oliveira Garcia, 2733
PENALIDADE IMPOSTA: 1000 UFM's
TIPIFICAÇÃO DA INFRAÇÃO: itens 4.2.1, 4.2.4, 4.6.6, 4.8.18 e 4.8.20 Resolução RDC 216/04 Anvisa, comb. com art. 436 caput Decreto Estadual 23430/74, mais art. 10 incs. XXIX, XXXI e XXXV Lei Federal 6437/77

AUTUADO: Jamine Zeferino Franzon - CNPJ/CPF:08837980/0001-93
PROCESSO 01055142079 AUTO DE INFRAÇÃO: 91804
ENDEREÇO: Otavio Raupp,
PENALIDADE IMPOSTA: 100 UFM's
TIPIFICAÇÃO DA INFRAÇÃO: Lei Municipal 10167/07, comb. com alínea a §1º art. 842 Decreto Estadual 23430/74, mais art. 36 Lei Estadual 6503/72, e incs. XXIX e XXXI art. 10 Lei Federal 6437/77

AUTUADO: Lilian Brandina Ribeiro - CNPJ/CPF:05814602/0001-04
PROCESSO 01013802070 AUTO DE INFRAÇÃO: 87121
ENDEREÇO: R Gen Vitorino, 291 L.O.JA 10

PENALIDADE IMPOSTA: 250 UFM's
TIPIFIKAÇÃO DA INFRAÇÃO: Art 2 e 10 inc IV, XXIX e XXXI da Lei Federal 6437/77 c/c art 15 e 25 da Lei Federal 5991/73, mais art 842 e 574 do reg. Aprovado pelo Decreto estadual 23430/74 e art 168 e seguintes da Lei Municipal 395/97.

AUTUADO: Lancheria e Restaurante Niagara Ltda - CNPJ/CPF:00373606/0001-72
PROCESSO 01016601050 AUTO DE INFRAÇÃO: 95492
ENDEREÇO: Av Protasio Alves, 4290
PENALIDADE IMPOSTA: 237 UFM's
TIPIFIKAÇÃO DA INFRAÇÃO: Lei Federal 6437/77, art. 10 inc. IV, comb. com Decreto Estadual 23430/74, art. 433; 246; 360; 364 e 429

AUTUADO: Jorge Eduardo Ortiz - CNPJ/CPF:8051707852
PROCESSO 01018330088 AUTO DE INFRAÇÃO: 86887
ENDEREÇO: Av Nossa Senhora da Boa Viagem, 510
PENALIDADE IMPOSTA: 50 UFM's
TIPIFIKAÇÃO DA INFRAÇÃO: art. 379 alinea d Decreto Estadual 23430/74, comb. com art. 10 inc. XXXV Lei Federal 6437/77, masi art. 18 §6º inc. II Lei Federal 8078/90

AUTUADO: Teresinha Juçara da Silva - CNPJ/CPF:011216920-10
PROCESSO 01020456077 AUTO DE INFRAÇÃO: 87002
ENDEREÇO: R Tanauí da Silva Boeira, 474
PENALIDADE IMPOSTA: 100 UFM's
TIPIFIKAÇÃO DA INFRAÇÃO: alinea a §1º art. 842 Decreto Estadual 23430/74, comb. com inc. XXIX art. 10 Lei Federal 6437/77

AUTUADO: V. V. Goldemberg e Cia Ltda - CNPJ/CPF:07449931/0001-10
PROCESSO 01022610073 AUTO DE INFRAÇÃO: 99203
ENDEREÇO: Av Marques de Souza, 6
PENALIDADE IMPOSTA: 2000 UFM's
TIPIFIKAÇÃO DA INFRAÇÃO: Art 10 , inc XXI e XXIX da Lei Federal 6437/77 comb com Art 360 caput e 365 caput do Decreto Estadual 23430/74

AUTUADO: Mini-Mercado do Milenio Ltda - CNPJ/CPF:03972309/0001-31
PROCESSO 01023318074 AUTO DE INFRAÇÃO: 95640
ENDEREÇO: Av Teresopolis, 3398
PENALIDADE IMPOSTA: 250 UFM's
TIPIFIKAÇÃO DA INFRAÇÃO: Resolução RDC 216/04 Anvisa, comb. com §2º art. 365 Decreto Estadual 23430/74, mais incs. XXIX e XXXI art. 10 Lei Federal 6437/77.

AUTUADO: Restaurante Sabor e Arte - CNPJ/CPF:07442380/0001-63
PROCESSO 01024286087 AUTO DE INFRAÇÃO: 99231
ENDEREÇO: R Dezoito de Novembro, 584
PENALIDADE IMPOSTA: 100 UFM's
TIPIFIKAÇÃO DA INFRAÇÃO: Art 10 inc XXIX e XXXI da Lei Federal 6437/77, c/c art 842 do Decreto Estadual 23430/74.

AUTUADO: Comercio de Alimentos Intercap Ltda - CNPJ/CPF:07499828/0001-85
PROCESSO 01024891070 AUTO DE INFRAÇÃO: 90382
ENDEREÇO: Av Bento Goncalves, 6244
PENALIDADE IMPOSTA: 100 UFM's
TIPIFIKAÇÃO DA INFRAÇÃO: inc. XV art. 433 e §1º e 2º art. 436 Decreto Estadual 23430/74, comb. com inc. XXIX art. 10 Lei Federal 6437/77

AUTUADO: Miriam Barreto Correa - CNPJ/CPF:07543398/0001-51
PROCESSO 01024895075 AUTO DE INFRAÇÃO: 99138
ENDEREÇO: Av Serraria, 207
PENALIDADE IMPOSTA: 300 UFM's
TIPIFIKAÇÃO DA INFRAÇÃO: itens 4.1.4; 4.2.1 e 4.8.15 Resolução RDC 216/04 Anvisa, comb. Com incs. XXI e XXXV art. 10 Lei Federal 6437/77

AUTUADO: Claudio Roberto Rodrigues da Silva - CNPJ/CPF:163813940-72
PROCESSO 01024896071 AUTO DE INFRAÇÃO: 99131
ENDEREÇO: R Andaraí, 44
PENALIDADE IMPOSTA: 200 UFM's
TIPIFIKAÇÃO DA INFRAÇÃO: item 4.1.13; 4.1.14 e 4.5.2 Resolução RDC 216/04 Anvisa comb. com alinea a §1º art. 842 Decreto Estadual 23430/74, mais inc. IV e XXXV art. 10 Lei Federal 6437/77

AUTUADO: Silvani Maria Theisen Me - CNPJ/CPF:97299002/0001-65
PROCESSO 01027336077 AUTO DE INFRAÇÃO: 95643
ENDEREÇO: R Hoffmann, 266
PENALIDADE IMPOSTA: 100 UFM's
TIPIFIKAÇÃO DA INFRAÇÃO: Art 10 inc XXXI da Lei Federal 6437/77 c/c art 235 § 1º, 423 inc XII do Decreto Estadual 23430/74.

AUTUADO: Nelson Xavier dos Santos - CNPJ/CPF:222210340/15 CPF
PROCESSO 01027337073 AUTO DE INFRAÇÃO: 95642
ENDEREÇO: R Ala, 560
PENALIDADE IMPOSTA: 100 UFM's
TIPIFIKAÇÃO DA INFRAÇÃO: Art 10 inc IV da Lei Federal 6437/

77 comb com Art 842 do Decreto Estadual 23430/74.

AUTUADO: C.B. Gomes Machado - CNPJ/CPF:07801844/0001-80
PROCESSO 01027575071 AUTO DE INFRAÇÃO: 99086
ENDEREÇO: Av Joao Pessoa, 1831 lojas 314 /316
PENALIDADE IMPOSTA: 100 UFM's
TIPIFIKAÇÃO DA INFRAÇÃO: alinea a §1º art. 842 Decreto Estadual 23430/74, comb. com inc. IV e XXIX art. 10 Lei Federal 6437/77

AUTUADO: Fernando Massirer da Costa - CNPJ/CPF:016525130-19
PROCESSO 01028419081 AUTO DE INFRAÇÃO: 90543
ENDEREÇO: Va Oito Cefer Dois, 428
PENALIDADE IMPOSTA: 50 UFM's
TIPIFIKAÇÃO DA INFRAÇÃO: arts. 141 e 144 Lei Complementar 395/97, comb. com art. 10 inc. XXIX Lei Federal 6437/77

AUTUADO: Rudimar Gianechini Assunção - Me - CNPJ/CPF:90069980/0001-71
PROCESSO 01031017070 AUTO DE INFRAÇÃO: 99266
ENDEREÇO: Quadra 79, 35
PENALIDADE IMPOSTA: 100 UFM's
TIPIFIKAÇÃO DA INFRAÇÃO: Art 10 inc X, VIII, XXI, XXIX, XXXV da Lei Federal 6437/77, c/c art 18 § 6º, inc I, II, III da Lei Federal 8078/90, mais art 842 alinea a, 355 § 2º, 350 inc I, II e III, 366, 347 inc IV e VI, 365 § 2º, 375, 519,436 § 1º, 2,3 e 4 do Decreto Estadual 23430/74 mais RDC 216/04 ANVISA.

AUTUADO: Ivanilde Ribeiro da Silva - CNPJ/CPF:08268535/0001-50
PROCESSO 01031018076 AUTO DE INFRAÇÃO: 87007
ENDEREÇO: R Sao Manoel, 1928
PENALIDADE IMPOSTA: 250 UFM's
TIPIFIKAÇÃO DA INFRAÇÃO: inc. II, III e V art. 350; §2º art. 365; art. 519 e inc. VII art. 527 Decreto Estadual 23430/74, comb. com incs. XVIII ; XXI e XXIX art. 10 Lei Federal 6437/77, mais incs. I; II e III §6º art. 18 Lei Federal 8078/90

AUTUADO: Alexandre Beck Leite - CNPJ/CPF:08600020/0001-05
PROCESSO 01031860079 AUTO DE INFRAÇÃO: 99144
ENDEREÇO: Av Guaiba, 2906
PENALIDADE IMPOSTA: 100 UFM's
TIPIFIKAÇÃO DA INFRAÇÃO: alinea a §1º art. 842 Decreto Estadual 23430/74, comb. com inc. IV art. 10 Lei Federal 6437/77

AUTUADO: F S Refeições Ltda - CNPJ/CPF:03554241/0001-70
PROCESSO 01031863078 AUTO DE INFRAÇÃO: 98896
ENDEREÇO: R Ramiro Barcelos, 2350
PENALIDADE IMPOSTA: 100 UFM's
TIPIFIKAÇÃO DA INFRAÇÃO: itens 4.8.17 e 4.8.18 Resolução RDC 216/04 Anvisa, comb. Com arts. 360 e 429 Decreto Estadual 23430/74, mais inc. XXXI art. 10 Lei Federal 6437/77

AUTUADO: Celina Miquinoty - CNPJ/CPF:922939218/91
PROCESSO 01033510083 AUTO DE INFRAÇÃO: 69431
ENDEREÇO: R Conde D'eu, 91
PENALIDADE IMPOSTA: 400 UFM's
TIPIFIKAÇÃO DA INFRAÇÃO: Art 10 inc XXIX da Lei Federal 6437/77 c/c rt 436 § 1º, 2º, 3º e 4º , art 424 caput, art 842 § 1º alinea a do Decreto Estadual 23430/74.

AUTUADO: Felipe da Costa Kuhn Ltda - CNPJ/CPF:01772195/0002-31
PROCESSO 01033819076 AUTO DE INFRAÇÃO: 98897
ENDEREÇO: Av Padre Cacique, 891
PENALIDADE IMPOSTA: 100 UFM's
TIPIFIKAÇÃO DA INFRAÇÃO: itens 4.8.17 e 4.8.18 Resolução RDC 216/04 Anvisa comb. com art. 360; inc. VI art. 433 e art432 Decreto Estadual 23430/74, mais inc. XXXI art. 10 Lei Federal 6437/77

AUTUADO: Ivana dos Santos Stachlewski - CNPJ/CPF:08396016/0001-77
PROCESSO 01035142073 AUTO DE INFRAÇÃO: 99166
ENDEREÇO: Av Independencia, 330 LJ 07 E 08
PENALIDADE IMPOSTA: 100 UFM's
TIPIFIKAÇÃO DA INFRAÇÃO: Art 10 inc IV da Lei Federal 6437/77 c/c art 842 § 1º alinea a do Decreto Estadual 23430/74 mais RDC 216/04

AUTUADO: Derobertos Comercio de Alimentos Ltda - CNPJ/CPF:97044440/0001-82
PROCESSO 01035781076 AUTO DE INFRAÇÃO: 90378
ENDEREÇO: R Leopoldo Bier, 472
PENALIDADE IMPOSTA: 400 UFM's
TIPIFIKAÇÃO DA INFRAÇÃO: art. 423 e alinea a §1º art. 842 Decreto Estadual 23430/74, comb. com inc. XXIX art. 10 Lei Federal 6437/77

AUTUADO: Aldoir da Silva do Amarante - CNPJ/CPF:04984034/0001-19
PROCESSO 01048131083 AUTO DE INFRAÇÃO: 91979
ENDEREÇO: R Prof Freitas e Castro, 826
PENALIDADE IMPOSTA: 450 UFM's
TIPIFIKAÇÃO DA INFRAÇÃO: Art 10 inc XXIX da Lei Federal 6437/77 c/c art 436 do Decreto Estadual 23430/74

AUTUADO: Ediba Edificações e Incorporações Barbieri - CNPJ/

CPF:89547848/0001-49
PROCESSO 01048406074 AUTO DE INFRAÇÃO: 93681
ENDEREÇO: Av Assis Brasil, 4600
PENALIDADE IMPOSTA: 100 UFM's
TIPIFIKAÇÃO DA INFRAÇÃO: art. 216 Lei Complementar 395/97, comb. com incs. XXIV e XXXI art. 10 Lei Federal 6437/77

AUTUADO: Jorge Luis Soares da Silveira - CNPJ/CPF:183426550-91
PROCESSO 01049854070 AUTO DE INFRAÇÃO: 86905
ENDEREÇO: R Comendador Eduardo Secco, 15 CASA 05
PENALIDADE IMPOSTA: 300 UFM's
TIPIFIKAÇÃO DA INFRAÇÃO: arts. 509 e 519 Decreto Estadual 23430/74, comb. com inc. XVIII e XXI art. 10 Lei Federal 6437/77, mais inc. I §6º art. 18 Lei Federal 8078/90

AUTUADO: Rio Sul Comercio de Águas Minerais Ltda - CNPJ/CPF:08202737/0001-56
PROCESSO 01055406076 AUTO DE INFRAÇÃO: 94260
ENDEREÇO: Av Rodrigues da Fonseca, 1887
PENALIDADE IMPOSTA: 100 UFM's
TIPIFIKAÇÃO DA INFRAÇÃO: alinea a §1º art. 842 Decreto Estadual 23430/74, comb. com inc. IV art. 10 Lei Federal 6437/77, mais Resolução RDC 216/04 Anvisa

DECISÃO FINAL: Ultimada a instrução administrativa, esta Coordenadoria Geral de Vigilância em Saúde declara os processos elencados acima CONCLUSOS, ficando mantidas as penalidades aplicadas.

ELISEU SANTOS, Secretário de Saúde.

TOMADA DE PREÇOS 12/09

PROCESSO 001.019687.09.5

ATA DE JULGAMENTO DE PROPOSTA

OBJETO: Impermeabilização do Terraço do Bloco Principal do Hospital de Pronto Socorro.

DATA: 10 de dezembro de 2009, às 11h.

LOCAL: Sala de Reuniões da Direção Geral do Hospital de Pronto Socorro.

TEOR: Na análise da proposta se constatou que o valor apresentado pela Engepla - Engenharia e Planejamento Ltda., R\$167.530,35 (cento e sessenta e sete mil e quinhentos e trinta reais e trinta e cinco centavos) é superior ao orçado pela Administração, o que de acordo com o subitem 9.6.2 do Edital é motivo de desclassificação da proposta. Com base no exposto a Comissão decide que a proposta da Engepla - Engenharia e Planejamento Ltda. está desclassificada, e declara aberto o prazo recursal. Nada mais havendo a tratar foi lavrada a presente ata que vai assinada pelos presentes.

ÁLVARO KNIESTEDT, MÁRCIA VALÉRIA BORBA BRASIL,
 PEDRO RONI DA SILVA, MÁRCIA RODRIGUES FRAGA,
 RONALDO GOMES OSÓRIO, DANILO BRAUN.

TOMADA DE PREÇOS 21/09

PROCESSO 001.021777.09.8

JULGAMENTO DAS PROPOSTAS

A COMISSÃO DE LICITAÇÃO designada pela portaria 853/09, torna público que, no julgamento Tomada de Preços em epígrafe, que trata da execução obras e serviços de reforma do prédio onde funciona a UBS Murialdo 2 da Secretaria Municipal de Saúde, foi vencedora do certame a proposta da empresa Pottenza Arquitetura e Urbanismo Ltda.

A contar da data de divulgação deste resultado, abre-se prazo de cinco dias úteis para interposição de recurso. A íntegra da Ata de Julgamento encontra-se à disposição dos interessados no Núcleo de Licitações e Contratos da Secretaria Municipal de Saúde, sito na João Pessoa, 325/3º andar.

Porto Alegre, 10 de dezembro de 2009.

COMISSÃO DE LICITAÇÃO.

TOMADA DE PREÇOS 24/09

PROCESSO 001.008238.09.0

A PREFEITURA MUNICIPAL DE PORTO ALEGRE, através da Secretaria Municipal de Saúde, torna público, em cumprimento à Lei 8666/93, que fará realizar licitação na modalidade Tomada de Preços 24/09, que tem por objeto a execução de obras e serviços de construção do PSF Núcleo Esperança da Secretaria Municipal de Saúde.

A documentação e propostas serão recebidas no dia 28 de dezembro de 2009, às 9h30min, na Av. João Pessoa, 325, 3º andar, no Núcleo de Licitações e Contratos da Secretaria Municipal de Saúde.

Informações, bem como o Edital, encontram-se à disposição na Equipe de Licitações e Contratos da Secretaria Municipal de Saúde, sita na Av. João Pessoa, 325, 3º andar, de 2ª à 6ª feira, das 9h às 11h e das 14h às 17h.

A aquisição do Edital poderá ser feita mediante o pagamento de taxa no valor de R\$ 6,30 ou, também, mediante a entrega de

um disquete virgem.

Porto Alegre, 10 de dezembro de 2009.

ELISEU SANTOS, Secretário Municipal de Saúde.

TOMADA DE PREÇOS 25/09 PROCESSO 001.049324.09.8

A PREFEITURA MUNICIPAL DE PORTO ALEGRE através da Secretaria Municipal de Saúde, torna público, em cumprimento à Lei 8666/93, que fará realizar licitação na modalidade Tomada de Preços 25/09, que tem por objeto a contratação de empresa para executar obras e serviços de construção do PSF Chapéu

do Sol da Secretaria Municipal de Saúde.

A documentação e propostas serão recebidas no dia 29 de dezembro de 2009, às 9h30min, na Av. João Pessoa, 325, 3º andar, no Núcleo de Licitações e Contratos da Secretaria Municipal de Saúde.

Informações, bem como o Edital, encontram-se à disposição na Equipe de Licitações e Contratos da Secretaria Municipal de Saúde, sita na Av. João Pessoa, 325, 3º andar, de 2ª a 6ª feira, das 9h às 11h e das 14h às 17h.

A aquisição do Edital poderá ser feita mediante o pagamento de taxa no valor de R\$ 6,30 ou, também, mediante a entrega de um CD-RW virgem.

Porto Alegre, 10 de dezembro de 2009.

ELISEU SANTOS,
Secretário Municipal de Saúde.

EXTRATO DE TERMO ADITIVO

PROCESSO 001.060715.04.9

CONTRATANTE: Município de Porto Alegre.

CONTRATADA: ThyssenKrupp Elevadores S/A.

OBJETO: Correção do CNPJ, que constou no Termo Aditivo anterior por erro de digitação, passando de 90.347.840/0001-87 para 90.347.840/0051-87.

BASE LEGAL: Artigo 57 da Lei Federal 8.666/93 e alterações supervenientes.

ELISEU SANTOS,
Secretário Municipal de Saúde.



EXTRATO DE TERMO ADITIVO DE TERMO DE COOPERAÇÃO CULTURAL

PROCESSO 001.036243.09.4

PARTÍCIPES: Prefeitura Municipal de Porto Alegre / Secretaria Municipal da Cultural. e Fundação Cultural Gaúcha – MTG.

OBJETO: Altera-se os itens 3 e item 4.1 do Termo de Cooperação Cultural.

Porto Alegre, 12 de novembro de 2009

INEXIGIBILIDADES

PROCESSO 001.044930.09.7

CONTRATANTE dos processos abaixo: Município de Porto Alegre

CONTRATADO: Joaquim Tomaz Benício da Fonseca.

OBJETO: Contratação para ilustração de placas de sinalização interpretativa.

VALOR: R\$ 15.000,00.

BASE LEGAL: Artigo 25, inciso III, da lei 8666/93.

ELEMENTO DA DESPESA: 1005-2544-339036.

Porto Alegre, 11 de novembro de 2009.

PROCESSO 001.036792.09.8

CONTRATADO: Thomas Cyrillus Demand.

OBJETO: Contratação para realizar o transporte PoA/Berlim, de obras de arte em fotografia, que integram a exposição "Dailies, da Mostra Berlin".

VALOR: R\$ 11.500,00.

BASE LEGAL: Artigo 25, "caput", da lei 8666/93.

ELEMENTO DA DESPESA: 1003-2572-339039.

Porto Alegre, 18 de novembro de 2009.

PROCESSO 001.042257.09.3

CONTRATADO: Rodrigo Souto Pereira Lopes.

OBJETO: Contratação para assessoria artística e planejamento das Oficinas Funarte em Cena, na programação do 16º Porto Alegre em Cena.

VALOR: R\$ 2.694,92.

BASE LEGAL: Artigo 25, inciso II e parágrafo 1º, combinado com artigo 13, inciso I e III, da lei 8666/93.

ELEMENTO DA DESPESA: 1003-2428-339036.

Porto Alegre, 2 de setembro de 2009.

PROCESSO 001.043566.09.0

CONTRATADO: José Guimarães Castello Branco.

OBJETO: Contratação como Instrutor, Curador e Mediador no Seminário Debates Contemporâneos.

VALOR: R\$ 6.500,00.

BASE LEGAL: Artigo 25, inciso II e parágrafo 1º, combinado com artigo 13, inciso VI, da lei 8666/93.

ELEMENTO DA DESPESA: 1003-2429-339036.

Porto Alegre, 18 de novembro de 2009.

Prefeitura Municipal de Porto Alegre SECRETARIA MUNICIPAL DA CULTURA

PROCESSO 001.036754.09.9

CONTRATADO: Empresa Espaço Cultural Vermelho Agenciamento de Obras de Arte Ltda.

OBJETO: Contratação para produção da obra de videoarte "Inefável", do artista plástico Maurício Ianês, para a exibição na Galeria Lunara, no projeto de intercâmbio cultural com a Galeria Vermelho.

VALOR: R\$ 4.000,00.

BASE LEGAL: Artigo 25, "caput", da lei 8666/93.

ELEMENTO DA DESPESA: 1003-2572-339039.

Porto Alegre, 18 de agosto de 2009.

PROCESSO 001.051918.09.9

CONTRATADO: Fernando Ramos Trindade.

OBJETO: Contratação para realizar apresentação, mediação, cerimonial e leituras performáticas no evento Maratona Literária 5.

VALOR: R\$ 2.000,00.

BASE LEGAL: Artigo 25, inciso III, da lei 8666/93.

ELEMENTO DA DESPESA: 1003-2429-339036.

Porto Alegre, 26 de novembro de 2009.

PROCESSO 001.031156.09.6

CONTRATADA: Paula Krause Corrêa.

OBJETO: Contratação como Instrutora para ministrar o Curso Extra "Ação Artística, Performance e seu Registro".

VALOR: R\$ 3.200,00.

BASE LEGAL: Artigo 25, inciso II e parágrafo 1º, combinado com artigo 13, inciso VI, da lei 8666/93.

ELEMENTO DA DESPESA: 1003-2481-339036.

Porto Alegre, 28 de outubro de 2009.

PROCESSO 001.001567.09.8

CONTRATADA: Susana Cristina Santos dos Santos Jardim.

OBJETO: Contratação como Instrutora de Dança.

VALOR: R\$ 3.500,00.

BASE LEGAL: Artigo 25, inciso II e parágrafo 1º, combinado com artigo 13, inciso VI, da lei 8666/93.

ELEMENTO DA DESPESA: 1003-2493-339036.

Porto Alegre, 26 de junho de 2009.

PROCESSO 001.044380.09.7

CONTRATADO: Lia Letícia Ferreira Leite.

OBJETO: Contratação como Instrutora para ministrar a oficina "Video Arte em Ação", na Semana das Possibilidades.

VALOR: R\$ 1.100,00.

BASE LEGAL: Artigo 25, inciso II e parágrafo 1º, combinado com artigo 13, inciso VI, da lei 8666/93.

ELEMENTO DA DESPESA: 1003-2481-339036.

Porto Alegre, 1º de dezembro de 2009.

PROCESSO 001.044923.09.0

CONTRATADA: Mônica Esteve Ruschel.

OBJETO: Contratação para restauração remanescentes danificados da Fonte Talavera.

VALOR: R\$ 3.600,00.

BASE LEGAL: Artigo 25, inciso II e parágrafo 1º, combinado com

artigo 13, inciso VII, da lei 8666/93.

ELEMENTO DA DESPESA: 1005-2544-339036.

Porto Alegre, 1º de dezembro de 2009.

PROCESSO 001.056767.09.9

CONTRATADO: Maturino Salvador Santos da Luz.

OBJETO: Contratação para a realização do Projeto do Roteiro de Arquitetura de Arte Déco de PoA.

VALOR: R\$ 3.600,00.

BASE LEGAL: Artigo 25, inciso II e parágrafo 1º, combinado com artigo 13, inciso I, da lei 8666/93.

ELEMENTO DA DESPESA: 1005-2544-339036.

Porto Alegre, 1º de dezembro de 2009.

SERGIUS GONZAGA,
Secretário Municipal da Cultura.

TOMADA DE PREÇOS 21/09 PROCESSO 001.056488.09.2

MODALIDADE: Tomada de Preços do Tipo Menor Preço Global.

OBJETO: Contratação de serviços de iluminação cênica, força, instalações elétricas e materiais a serem utilizados no evento Carnaval 2010 para a Coordenação das Manifestações Populares da Secretaria Municipal da Cultura.

Recebimento e abertura dos envelopes de documentação e proposta

DATA: 5 de janeiro de 2010, às 10h.

LOCAL: Sala de Reuniões - Casa Torelly, sita na Av. Independência, 453.

Informações e obtenção do instrumento convocatório e seus anexos, na Seção de Licitação, Av. Independência, 453, das 9h às 11h30min e das 14h às 17h30min, telefone: (51) 3289.8018, telefone-fax: (51) 3289.8019, mediante disquete, através do e-mail licitacoes@smc.prefpoa.com.br, ou no site www.portoalegre.rs.gov.br/smc

EXTRATO DE TERMO ADITIVO

PROCESSO: 001.015365.09.3

CONVITE 4/09

CONTRATANTE: Prefeitura Municipal de Porto Alegre

CONTRATADA: Empresa Excelsior S. A. Hotéis de Turismo.

OBJETO: Ficam reduzidos quatro diárias de hospedagem da Clausula Primeira da Carta-Contrato original

VALOR: Fica reduzido o valor de R\$ 544,00 ao valor previsto inicialmente na Carta-Contrato.

BASE LEGAL: Artigo 65, inciso I, alínea B da Lei 8666/93 e suas alterações.

Porto Alegre, 10 de dezembro de 2009.

SERGIUS GONZAGA,
Secretário Municipal da Cultura.



RESULTADO DE LICITAÇÃO CONCORRÊNCIA 12/001.013943.09.0

OBJETO: Execução de obra de drenagem urbana na Av. São Pedro, parte 2, no Município de Porto Alegre.

O DEPARTAMENTO DE ESGOTOS PLUVIAIS torna público que, após examinadas e conferidas as propostas de preços apresentadas pelas empresas Conterra Construções e Terraplanagens Ltda., Porto Obras Ltda., Sul Cava Construções e Comercio Ltda., COMMEP Mineração, Obras e Serviços Ltda., CR Empreendimentos e Construções Ltda., Conster Construções Ltda., Pontual Engenharia Ltda., Brasmac Engenharia Ltda., e Torok Saneamento e Construções Ltda., a Comissão de Licitação decide:

DECLASSIFICAR AS EMPRESAS:

Prefeitura Municipal de Porto Alegre DEPARTAMENTO DE ESGOTOS PLUVIAIS

-Porto Obras Ltda., Sul Cava Construções e Comércio Ltda., COMMEP Mineração, Obras e Serviços Ltda., e Brasmac Engenharia Ltda., por não cumprimento do item 7.10, letra "h" do Edital.

-Torok Saneamento e Construções Ltda., por não cumprimento do item 7.10, letra "e" do Edital, e não condição legal de participação nos termos do artigo. 1º, III, da Lei Complementar 123/06.

CLASSIFICAR AS EMPRESAS:

1º LUGAR: Pontual Engenharia Ltda. - R\$ 2.347.898,01

2º LUGAR: Conster Construções Ltda. - R\$ 2.440.106,14

3º LUGAR: CR Empreendimentos e Construções Ltda. - R\$ 2.484.735,35

4º LUGAR: Conterra Construções e Terraplanagens Ltda. - R\$ 2.699.448,22 R\$ 2.706.811,68

A contar desta data abre o prazo legal para recurso. A Ata de Julgamento de Propostas encontra-se afixada no mural do átrio do Departamento.

Porto Alegre, 8 de dezembro de 2009.

TOMADA DE PREÇO 9/001.034545.09.3

OBJETO: Implantação de rede de esgoto pluvial na Av. João Paris, no Município de Porto Alegre.

O DEPARTAMENTO DE ESGOTOS PLUVIAIS, através da Comissão Permanente de Licitações, torna publico o resultado da Licitação acima, conforme segue:

Participaram da licitação as empresas Encosan Engenharia, Construções e Saneamento Ltda., Pontual Engenharia Ltda., Construtora Minosso Ltda., Conterra Construções e Terraplanagens Ltda., Construtora Sintra Ltda., Dobil Engenharia Ltda. e Porto Obras Ltda.

A Comissão, após análise da documentação, desclassificou as empresas Porto Obras Ltda. e Dobil Engenharia Ltda., por não atenderem o item 7.10 letra "h", do Edital.

AS EMPRESAS CLASSIFICADAS FORAM:

1º - Encosan Engenharia, Construções e Saneamento Ltda.	R\$ 780.691,02
2º - Pontual Engenharia Ltda.	R\$ 828.363,69
3º - Construtora Sintra Ltda.	R\$ 841.319,17
4º - Conterra Construções e	R\$ 899.999,85

Terraplanagens Ltda.

Assim, a Comissão de Licitação sugere a adjudicação dos serviços à empresa Encosan Engenharia, Construções e Saneamento Ltda., ao preço de R\$ 780.691,02 e prazo de execução de 180 dias consecutivos a contar da Ordem de Início a ser emitida pelo Departamento de Esgotos Pluviais. A contar desta data fica

aberto o prazo legal para recurso.

A Ata de Julgamento de Propostas encontra-se afixada no mural do átrio do Departamento.
Porto Alegre, 3 de dezembro de 2009.

ERNESTO DA CRUZ TEIXEIRA,
Diretor- Geral Departamento de Esgotos Pluviais.



PREGÃO ELETRÔNICO 105/09 RETIFICAÇÃO

OBJETO: Aquisição parcelado de peças para chassis.

A COMPANHIA CARRIS retifica o horário de início de disputa dos lances, que consta na publicação do dia 10 de dezembro de 2009, referente ao certame em epígrafe, como segue:

ONDE CONSTA: "INÍCIO DA SESSÃO DE DISPUTA DE LANCES: Às 14h do dia 28 de dezembro de 2009."

LEIA-SE: "INÍCIO DA SESSÃO DE DISPUTA DE LANCES: Às 10h do dia 28 de dezembro de 2009."

O restante não sofre alterações.

PREGÃO ELETRÔNICO 104/09

OBJETO: Aquisição parcelada de chapas

A COMPANHIA CARRIS torna público que no dia 28 de dezembro de 2009, procederá, a abertura do certame supramencionado, com os respectivos horários:

RECEBIMENTO DAS PROPOSTAS: até às 8h15min, dia 28 de dezembro de 2009;

ABERTURA DAS PROPOSTAS: às 8h30min, dia 28 de dezembro de 2009

INÍCIO DA SESSÃO DE DISPUTA DE LANCES: às 14h, dia 28 de dezembro de 2009

O edital e demais informações encontram-se à disposição dos interessados na Rua Albion, 385 ou pelos sítios <http://www.carris.com.br> e www.cidadecompras.com.br.

Porto Alegre, 10 de dezembro de 2009.

ANTONIO LORENZI, Diretor-Presidente.

Prefeitura Municipal de Porto Alegre COMPANHIA CARRIS PORTO-ALEGRENSE CONVITE 49/09

OBJETO: Aquisição de camisetas

A COMPANHIA CARRIS torna público que no dia 21 de dezembro de 2009, às 10h30min, procederá, nas suas dependências, a abertura do certame supramencionado. O edital e demais informações encontram-se à disposição dos interessados na Rua Albion, 385 ou pelo site <http://www.carris.com.br>.

Porto Alegre, 10 de dezembro de 2009.

RENÉ LACERDA,
Gerente Administrativo- Financeiro.

CONVITE 42/09 EXTRATO DE ORDEM DE COMPRA

OBJETO: Aquisição de telhas.

Ordem de compra	Fornecedor	Valor – R\$
4275/2009	Cermaco Com.de Materiais para Construção Ltda	218,00
4276/2009	Cofercan Coml Ferros Canoense Ltda	5.373,20

Porto Alegre, 10 de dezembro de 2009.

SILVANE VEBBER DOS SANTOS DA SILVA,
Coordenadora da Unidade de Compras.

PREGÃO ELETRÔNICO 103/09

OBJETO: Aquisição parcelada de peças para carroceria.

A COMPANHIA CARRIS torna público que no dia 29 de dezembro de 2009, procederá, a abertura do certame supramencionado, com os respectivos horários:

RECEBIMENTO DAS PROPOSTAS: até às 8h15min, dia 29 de dezembro de 2009;

ABERTURA DAS PROPOSTAS: às 8h30min, dia 29 de dezembro de 2009

INÍCIO DA SESSÃO DE DISPUTA DE LANCES: às 14h, dia 29 de dezembro de 2009.

O edital e demais informações encontram-se à disposição dos interessados na Rua Albion, 385 ou pelos sítios <http://www.carris.com.br> e www.cidadecompras.com.br.

Porto Alegre, 10 de dezembro de 2009.

ANTONIO LORENZI,
Diretor-Presidente.

PREGÃO ELETRÔNICO 108/09

OBJETO: Aquisição parcelada de assentos, encostos e borrachas para ônibus.

A COMPANHIA CARRIS torna público que no dia 5 de janeiro de 2010, procederá, a abertura do certame supramencionado, com os respectivos horários:

RECEBIMENTO DAS PROPOSTAS: até às 8h15min, dia 5 de janeiro de 2010;

ABERTURA DAS PROPOSTAS: às 8h30min, dia 05 de janeiro de 2010

INÍCIO DA SESSÃO DE DISPUTA DE LANCES: às 14h, dia 5 de janeiro de 2010.

O edital e demais informações encontram-se à disposição dos interessados na Rua Albion, 385 ou pelos sítios <http://www.carris.com.br> e www.cidadecompras.com.br.

Porto Alegre, 10 de dezembro de 2009.

ANTONIO LORENZI,
Diretor-Presidente.



EDITAL 53/09

O COORDENADOR da 2ª Câmara do Tribunal Administrativo de Recursos Tributários do Município de Porto Alegre, cumprindo o que dispõe o inciso II do artigo 13 do Regimento Interno do TART, torna pública a pauta da sessão de julgamento da 2ª Câmara que será realizada no dia 22 de dezembro do corrente ano, às 14h, na sala de sessões do Tribunal, localizada nesta Capital, na Rua Uruguai 277 - 12º andar.

PAUTA PARA A SESSÃO DA 2ª CÂMARA DE 22 DE DEZEMBRO DE 2009

RECURSOS VOLUNTÁRIOS
AYRES CERUTTI

Assunto: IPTU-RECURSO DECISÃO DENEGATÓRIA

1) PROCESSO 001 005878 09 8 (001 006063 09 8, 001 063941 08 2)

Recorrente: DHB COMPONENTES AUTOMOTIVOS S/A

Assunto: IPTU-RECURSO DECISÃO DENEGATÓRIA

2) PROCESSO 001 100015 09 3 (001 063947 08 0)

Recorrente: HARLEY MABILDE DULLIUS

Assunto: IPTU-RECURSO DECISÃO DENEGATÓRIA

3) PROCESSO 001 015282 09 0 (001 005135 07 9)

Recorrente: WERNER MABILDE DULLIUS

Assunto: IPTU-RECURSO DECISÃO DENEGATÓRIA

4) PROCESSO 001 015113 09 4 (001 006062 09 1)

Recorrente: WERNER MABILDE DULLIUS

Assunto: IPTU-RECURSO DECISÃO DENEGATÓRIA

5) PROCESSO 001 015114 09 0 (001 063948 08 7)

Recorrente: WERNER MABILDE DULLIUS

Assunto: IPTU-RECURSO DECISÃO DENEGATÓRIA

6) PROCESSO 001 009218 09 2 (001 004138 06 6, 001 006067 09 3)

Recorrente: WERNER MABILDE DULLIUS

Porto Alegre, 9 de dezembro de 2009.

CESAR EMILIO SULZBACH, Coordenador da 2ª Câmara.

RESULTADO DE JULGAMENTO PREGÃO ELETRÔNICO 591/09 PROCESSO 001.052491.09.9

A ÁREA DE COMPRAS E SERVIÇOS, da Secretaria Municipal da Fazenda, informa o resultado do julgamento do Pregão

Prefeitura Municipal de Porto Alegre SECRETARIA MUNICIPAL DA FAZENDA

Eletrônico acima.

DETYLINE PRODUTOS E SISTEMAS PARA LIMPEZA LTDA.
ITENS: 7, 8, 9, 10

J. B. MARTINS ITEM: 4

PROQUILL PRODUTOS QUÍMICOS DE LIMPEZA LTDA. ITENS: 1, 3

ITENS DESERTOS: 2, 5, 6, 15, 16, 17, 18, 19, 20

ITENS FRACASSADOS: 11, 12, 13, 14

RESULTADO DE JULGAMENTO PREGÃO ELETRÔNICO 550/09 PROCESSO 001.049054.09.0

A ÁREA DE COMPRAS E SERVIÇOS, da Secretaria Municipal da Fazenda, informa o resultado do julgamento do Pregão Eletrônico acima.

CIRÚRGICA TREVO LTDA. ITEM: 3

SUL BRASILEIRA DE RAIOS X LTDA. ITENS: 1, 2, 5, 8, 11

ITENS CANCELADOS: 6, 9

ITENS DESERTOS: 10, 14, 15, 16, 17, 18

ITENS FRACASSADOS: 4, 7, 12, 13, 19

RESULTADO DE JULGAMENTO PREGÃO ELETRÔNICO 567/09 PROCESSO 001.049071.09.2

A ÁREA DE COMPRAS E SERVIÇOS, da Secretaria Municipal da Fazenda, informa o resultado do julgamento do Pregão Eletrônico acima.

ALPHA QUÍMICA LTDA. ITENS: 5

DENTÁRIA E DISTRIB. HOSP. PORTO ALEGRENSE LTDA.
ITENS: 2, 9, 11, 13

VETEC QUÍMICA FINA LTDA. ITEM: 1

ITENS REVOGADOS: 16, 17, 18

ITENS DESERTOS: 8, 14, 15

ITENS FRACASSADOS: 3, 4, 6, 7, 10, 12

Porto Alegre, 10 de dezembro de 2009.

JOSÉ OTÁVIO FERREIRA FERRAZ,
Gestor.

RESULTADO DE JULGAMENTO PREGÃO ELETRÔNICO 623/09 PROCESSO 001.053791.09.6

A ÁREA DE COMPRAS E SERVIÇOS, da Secretaria Municipal da Fazenda, informa o resultado de julgamento do Pregão Eletrônico acima.

FRANCISCO E. A. FONTE. LOTES: 1, 3, 5.

LILIANE NEVES VIEIRA. LOTE: 2.

MATEFI COMERCIAL LTDA. LOTE: 6.

MERCAFIOS INDÚSTRIA E COMÉRCIO DE ARMARINHOS LTDA. LOTE: 4.

Porto Alegre, 10 de dezembro de 2009.

JOSÉ OTÁVIO FERREIRA FERRAZ,
Gestor.

PREGÃO ELETRÔNICO

A ÁREA DE COMPRAS E SERVIÇOS torna público a aquisição dos materiais como seguem:

PREGÃO ELETRÔNICO 633/09 – PROCESSO 001.055946.09.7,

registro de preços de medicamentos humanos

PREGÃO ELETRÔNICO 635/09 – PROCESSO 001.055948.09.0,

registro de preços de condicionadores de ar

ABERTURA DAS PROPOSTAS será às 9h do dia 23 de dezembro de 2009.

O Edital poderá ser retirado no site www.cidadecompras.com.br, onde os interessados deverão cadastrar senhas de acesso. O tempo de disputa será estipulado pelo pregoeiro e acrescido do tempo randômico determinado pelo sistema. Demais informações e consultas podem ser feitas através do e-mail: acseditais@smf.prefpoa.com.br.

JOSÉ OTÁVIO FERREIRA FERRAZ,
Gestor da Área de Compras e Serviços.



Câmara Municipal de Porto Alegre LICITAÇÃO

A CÂMARA MUNICIPAL DE PORTO ALEGRE torna público a abertura dos seguintes Certames:

**PREGÃO ELETRÔNICO 190/09
PROCESSO 5483/09**

OBJETO: Aquisição de máquina fotográfica NIKON.

LIMITE PARA RECEBIMENTO DE PROPOSTAS: Até as 9h do dia 23 de dezembro de 2009.

ABERTURA DAS PROPOSTAS: Às 9h30min do dia 23 de dezembro de 2009.

INÍCIO DA DISPUTA: Às 10h do dia 23 de dezembro de 2009.

**PREGÃO ELETRÔNICO 191/09
PROCESSO 5573/09**

OBJETO: Aquisição de rack em aço e porta frontal com visor em acrílico para uso no Plenário Otávio Rocha da Câmara Municipal de Porto Alegre.

LIMITE PARA RECEBIMENTO DE PROPOSTAS: Até as 10h do dia 23 de dezembro de 2009.

ABERTURA DAS PROPOSTAS: Às 11h do dia 23 de dezembro de 2009.

INÍCIO DA DISPUTA: Às 14h do dia 23 de dezembro de 2009.

**PREGÃO ELETRÔNICO 192/09
PROCESSOS 5871/09 e 5875/09**

OBJETO: Aquisição de materiais para escritório (envelope plástico, tamanho ofício, 4 furos, e fita de polietileno corrigível para máquina IBM eletrônica).

LIMITE PARA RECEBIMENTO DE PROPOSTAS: Até as 11h do dia 23 de dezembro de 2009.

ABERTURA DAS PROPOSTAS: Às 11h10min do dia 23 de dezembro de 2009.

INÍCIO DA DISPUTA: Às 15h do dia 23 de dezembro de 2009.

Os procedimentos para acesso aos Pregões Eletrônicos estão disponíveis através do site www.pregaobanrisul.com.br ou no site www.camarapoa.rs.gov.br/pregaoonline.

Os interessados deverão cadastrar senhas de acesso junto à Seção de Cadastro da Central de Licitações do Estado do Rio Grande do Sul.

Informações poderão ser obtidas através dos telefones (0 xx 51) 3220-4314 e (0 xx 51) 3220-4355 ou no endereço eletrônico pregao@camarapoa.rs.gov.br

Porto Alegre, 10 de dezembro de 2009.

JOSÉ GILBERTO DA SILVEIRA, Pregoeiro.



Prefeitura Municipal de Porto Alegre
FUNDAÇÃO DE ASSISTÊNCIA SOCIAL E
CIDADANIA

COMUNICAÇÃO DE RESULTADO PREGÃO ELETRÔNICO 100/09

A FUNDAÇÃO DE ASSISTÊNCIA SOCIAL E CIDADANIA torna público o resultado da licitação indicada abaixo:

PROCESSO 007.010362.09.6

OBJETO: Aquisição de Materiais de Higiene e Limpeza.

REVOGADOS por apresentarem preços acima das estimativas da Fundação de Assistência Social e Cidadania. LOTES 1 e 4.

ALINE DE OLIVEIRA SOUZA – ME. LOTES 2, 5 e 6. CNPJ: 09.307.244/0001-96

VALOR TOTAL DOS LOTES: R\$ 4.785,98

DESKART SUL – DISTR. DE MATERIAIS DE LIMPEZA LTDA. LOTES 3, 8 e 10. CNPJ: 08.471.046/0001-09

VALOR TOTAL DOS LOTES: R\$ 3.067,38

PELVALE COMÉRCIO DE PAPÉIS LTDA. LOTES 7 e 9. CNPJ: 92.224.823/0001-19

VALOR TOTAL DO LOTE: R\$ 2.498,00

A ata na íntegra deste processo encontra-se disponível através do site; www.bb.com.br (opção governo), www.governo-e.com.br, ou www.licitacoes-e.com.br.

Porto Alegre, 10 de dezembro de 2009.

KEVIN KRIEGER,
Presidente.



Prefeitura Municipal de Porto Alegre
SECRETARIA ESPECIAL DE ACESSIBILIDADE
E INCLUSÃO SOCIAL

DISPENSA DE LICITAÇÃO

PROCESSO 001.059972.09.2

CONTRATANTE: Município de Porto Alegre, através da Secretaria Especial de Acessibilidade e Inclusão.

CONTRATADO: VETOR SUL IMPRESSÃO E EDITORAÇÃO LTDA - CNPJ: 10202206/0001-58

OBJETO: Contratação de uma firma especializada para impressão dos adesivos para carro, conforme o disposto no Artigo 1º, inciso I, Alínea a, do Decreto Municipal 15339/06 que altera a redação do Decreto Municipal 13646/05 e Decreto Municipal 13183/01, em seu artigo 13, ambos regulamentam estacionamento rotativo pago em vias e logradouros públicos do município de Porto Alegre, e da resolução 5/06 da Empresa Pública de Transporte e Circulação S.A. em seu artigo 4, que dispõe sobre distribuição da identidade para isenção no sistema de estacionamento rotativo pago nas vias e logradouros públicos do município.

VALOR: R\$ 1.000,00

BASE LEGAL: Artigo 24, inciso II, da Lei Federal 8.666/93, com alterações na Lei 9.648/98 e através da Instrução Normativa 1/09 de 14 de janeiro de 2009.

Porto Alegre, 4 de dezembro de 2009.

RUI ALBERTO FANK,
Secretário, em exercício.



Prefeitura Municipal de Porto Alegre
SECRETARIA MUNICIPAL DE DIREITOS
HUMANOS E SEGURANÇA URBANA

SÚMULA DE DISPENSA

CONTRATANTE: Município de Porto Alegre através da Secretaria Municipal de Direitos Humanos e Segurança Urbana.

CONTRATADO: Sorriso Produções e Locações de Equipamentos de Som Ltda - CNPJ 04.367.674/0001-80

OBJETO: É objeto da presente dispensa de licitação a contratação de serviços de terceiros, pessoa jurídica, para organização e execução do III Seminário Região Sul do Centro de Referência às Vítimas de Violência a realiza-se em Porto Alegre nos dias 11 e 12 de dezembro de 2009, no Auditório do Conselho Regional de Contabilidade, para um público estimado de 150 pessoas, proposto pelo Centro de Referência às Vítimas de Violência desta Secretaria Municipal de Direitos Humanos e Segurança Urbana.

VALOR: R\$ 2.850,00

DOTAÇÃO: 800-1194-339039

PRAZOS: até o dia 12 de dezembro de 2009.

BASE LEGAL: Artigo 24, II, da Lei 8.666/93.

PROCESSO 001.057186.09.0

NEREU D'ÁVILA,
Secretário de Direitos Humanos e Segurança Urbana.



Prefeitura Municipal de Porto Alegre
SECRETARIA MUNICIPAL DE OBRAS E
VIAÇÃO

TOMADA DE PREÇOS 002.082013.09-8 ATA DE JULGAMENTO DAS PROPOSTAS DE PREÇOS

OBJETO: Serviços de manutenção de sistema do ar condicionado do prédio da Secretaria Municipal de Obras e Viação – Av. Borges de Medeiros, 2244.

DATA: 10 de dezembro de 2009, às 14h.

LOCAL: Sala da Comissão Permanente de Licitações.

TEOR: Examinadas as propostas apresentadas pelas empresas e verificados os cálculos da planilha de orçamento, decide a Comissão CLASSIFICAR as empresas na seguinte ordem: 1º Lugar: PLANIDUTO Ar Condicionado Ltda.-R\$ 62.897,00 e 2º Lugar: COLDAR – Engenharia e Comércio Ltda.-R\$ 71.452,00. Desta forma, a Comissão sugere a homologação e adjudicação desta Tomada de Preços à empresa PLANIDUTO Ar Condicionado Ltda., por atender ao Edital e ofertar o menor preço. Com a publicação deste julgamento, os licitantes ficam intimados do prazo legal de cinco dias úteis para, querendo, interpor recurso desta decisão, conforme o disposto no inciso I e §3º, do artigo 109, da lei 8.666/93 e alterações posteriores. Nada mais havendo a tratar, foi lavrada a presente Ata que vai assinada pelos membros da Comissão.

**ANTÔNIO MARCOS JEREMIAS, ANDRÉ LUÍS WAYSS
PINHEIRO, NAMUR CONCEIÇÃO BOCHEHIN.**

TOMADA DE PREÇOS 002.083015.09-4 ABERTURA DE PROPOSTAS DE PREÇOS

OBJETO: Serviço de engenharia para recuperação do sistema de iluminação pública da Avenida dos Estados.

A COMISSÃO PERMANENTE DE LICITAÇÕES da Secretaria Municipal de Obras e Viação – comunica aos interessados que, diante do resultado do julgamento do recurso da habilitação, da Tomada de Preços acima descrita, publicado no Diário Oficial de Porto Alegre, de 9 de dezembro de 2009, dará continuidade com a abertura do envelope 2 (proposta de preços), no dia 14 de dezembro do corrente ano, às 11h, no 3º andar do prédio sede da Secretaria Municipal de Obras e Viação, na sala da Comissão Permanente de Licitações, sito na Av. Borges de Medeiros 2244.

Porto Alegre, 9 de dezembro de 2009.

ANTÔNIO MARCOS JEREMIAS,
Presidente da Comissão Permanente de Licitações.

EXTRATO DE CARTA-CONTRATO

PROCESSO 002.081011.09.1

CONTRATANTE: Município de Porto Alegre.

CONTRATADA: Empresa Construtora Porto Beton Ltda.

OBJETO: Construção de muros na Escola Municipal de Educação Infantil Florencia Socias Nova Restinga - Endereço: Rua Arizoly Fagundes 250 - Bairro Nova Restinga.

PRAZO: 90 dias.

PREÇO: R\$ 69.125,78.

DOTAÇÃO ORÇAMENTÁRIA: 1502-2565-449051 do exercício de 2009.

Porto Alegre, 10 de dezembro de 2009.

MAURÍCIO DZIEDRICKI,
Secretária Municipal de Obras e Viação, em Exercício.



Prefeitura Municipal de Porto Alegre SECRETARIA DO PLANEJAMENTO MUNICIPAL INEXIGIBILIDADES

PROCESSO 002.074081.09.8

ASSUNTO: Alienação de estoque de índices de ajuste de solo criado.

ALIENANTE: Município de Porto Alegre.

ADQUIRENTE: CLAUDIO ROBERTO CAROLLO DE OLIVEIRA, brasileiro, separado, engenheiro civil, portador da Carteira de Identidade 7002520042 SSP/RS, inscrito no CPF/MF 199.185.340-87, com endereço comercial nesta Capital na Avenida Assis Brasil 2474 conjunto 213.

NÚMERO DE ÍNDICES ADQUIRIDOS: O correspondente a 25,46 m², do Estoque de Índices de Ajuste de Solo Criado, parte de montante estabelecido na Lei Complementar 434, de 1º de dezembro de 1999.

VALOR: O correspondente a R\$ 5.976,48 de Estoque de Índices de Ajuste de Solo Criado.

FUNDAMENTAÇÃO LEGAL: Artigo 25, "caput" da Lei Federal 8.666/93 e suas alterações.

Porto Alegre, 4 de dezembro de 2009.

PROCESSO 002.072642.09.2

ASSUNTO: Alienação de estoques de índices de ajuste de solo criado e de áreas construídas não adensáveis de solo criado.

ALIENANTE: Município de Porto Alegre.

ADQUIRENTE: DIB & DIB LTDA, inscrito no CNPJ 73.718.124/0001-80, estabelecido nesta Capital, na Rua Artur Rocha, 505, representado neste ato pelos seus sócios PAULO SPIEKER DIB, brasileiro, casado, engenheiro civil, Carteira de Identidade 1012045694 SSP/RS, inscrito no CIC/MF 500.203.310-53, residente e domiciliado nesta Capital, na Rua Artur Rocha 81 apto. 401 e EDUARDO SPIEKER DIB, brasileiro, divorciado, engenheiro civil, Carteira de Identidade 6012045677 SSP/RS, inscrito no CIC/MF 505.809.810-53, residente e domiciliado nesta Capital, na Rua Tito Livio Zambecari 916.

NÚMERO DE ÍNDICES ADQUIRIDOS: O correspondente a 100,00 m² do Estoque de Índices de Ajuste de Solo Criado e 67,97 m² de Áreas Construídas Não Adensáveis de Solo Criado, parte de montante estabelecido na Lei Complementar 434, de 1º de dezembro de 1999.

VALOR: O correspondente a R\$ 37.948,00 de Estoque de Índices de Ajuste de Solo Criado, e R\$ 12.896,63 de Áreas Construídas Não Adensáveis de Solo Criado.

FUNDAMENTAÇÃO LEGAL: Artigo 25, "caput" da Lei Federal 8666/93 e suas alterações.

Porto Alegre, 10 de dezembro de 2009.

MARCIO FERREIRA BINS ELY, Secretário.



Prefeitura Municipal de Porto Alegre
SECRETARIA MUNICIPAL DE ESPORTES,
RECREAÇÃO E LAZER

EXTRATO DE CONVÊNIO

PROCESSO 001.013074.09.1

CONVENENTES: Município de Porto Alegre, através da Secretaria Municipal de Esportes, Quality Inn Produtos para Qualidade Total s/a Ltda., Stemac s/a Grupos Geradores, Canopus Informática Ltda. ME, na condição de apoiadores e Clube de Regatas Guaíba- Porto Alegre, na condição de beneficiado.

PROJETO: "Estrela Guia – maio a agosto de 2009"

FUNDAMENTO LEGAL: Lei Complementar 530, de 22 de dezembro de 2005

VALOR: R\$ 42.000,00

Porto Alegre, 10 de dezembro de 2009.

JOÃO BOSCO VAZ,
Secretário.

Ato público marca Semana dos Direitos Humanos

Divulgação – Banco de Imagens – PMPA

Ato público realizado ao meio-dia de ontem na Esquina Democrática, marcou o início da Semana dos Direitos Humanos. A programação tem continuidade hoje e amanhã. O evento é preparatório à Jornada Municipal, que se realizará em 2010, e ao Programa Municipal de Direitos Humanos, a ser construído de acordo com as diretrizes do Programa Nacional.

O debate tem por objetivo preservar a memória coletiva da população sobre as conquistas históricas relacionadas ao tema da cidadania, da democracia, da paz e da justiça social, além do papel do estado e da sociedade na construção de políticas públicas de segurança e cidadania. A promoção é da Secretaria Municipal de Direitos Humanos e Segurança Urbana.

Programação

Hoje — das 9h às 18h
Seminário do Centro de Referência às Vítimas de Violência
Temas: Violência Doméstica; Jovens em Conflito com a Lei; Homens Autores de Violência; Medidas Socioeducativas
Local: Auditório do Bacen, rua Sete de Setembro, 786

Amanhã — das 9h às 18h
Seminário Coordenação de Direitos Humanos
Temas: Balanço das Conferências Municipais de Direitos Humanos; Interação Democrática entre Estado e Sociedade Civil; Desenvolvimento e Direitos Humanos
Local: Auditório do Bacen, rua Sete de Setembro, 786



Programação da semana continua hoje e amanhã

Selo de qualidade atesta churrasquinho no Centro

Ivo Gonçalves – Banco de Imagens – PMPA

Com alvará e selo do Serviço de Inspeção Municipal (SIM) expostos, sete vendedores de churrasquinho entraram em atividade esta semana, no Centro. O selo do SIM garante a adequação às normas de higiene e conservação de alimentos e foi concedido a comerciantes da Associação dos Produtores de Churrasquinho de Porto Alegre (APCP).

De acordo com a veterinária responsável pela concessão do selo SIM pela Smic, Rosana Breyer Caldas, foi construída uma cozinha climatizada com temperaturas variando entre 14°C e 16°C (Rua da Conceição, 406), onde são usados utensílios esterilizados e roupas adequadas no preparo dos espetinhos de carne, que saem dali para a preparação nos pontos de venda.

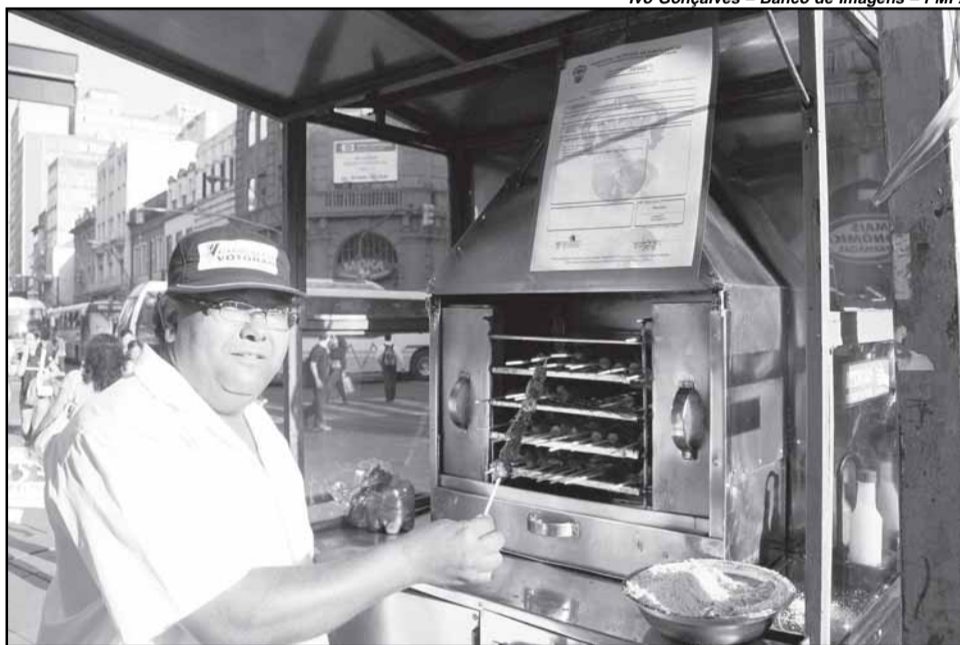

Selo atesta adequação a normas de higiene e manuseio

Além da orientação da veterinária sobre as formas de conservação dos alimentos, os vendedores recebem embalagens adequadas para a venda e produção, com data de fabricação e validade no rótulo. “Com a licença da inspeção municipal, os lucros e a qualidade do churrasquinho vão aumentar ainda mais”, afirma o presidente da Associação dos Produtores de Churrasquinho, Jossemar Burgdurff de Morais.

Para encontrar os vendedores, os interessados podem se dirigir ao Mercado Público ou a diversos pontos localizados no Centro Histórico.

Outras Informações podem ser obtidas pelo telefone 3289-4721.

Prefeitura divulga dados da balneabilidade

Fredy Vieira – Banco de Imagens – PMPA



Placas indicam as condições de balneabilidade

A Secretaria Municipal do Meio Ambiente (Smam) divulgou ontem, os dados referentes à balneabilidade das praias do Lami e de Belém Novo. Com base na análise realizada pelo Departamento Municipal de Água e Esgotos (Dmae), encontram-se impróprias apenas as águas do Postos 2, da praia do Lami e o Posto 1 de Belém Novo. Os demais cinco postos estão com águas próprias para banho.

O conceito de balneabilidade está definido na Resolução 274/2000 do Conselho Nacional do Meio Ambiente (Conama). Considera-se própria para banho a água que, ao ser analisada, apresente, num conjunto de cinco amostras coletadas, apenas uma amostra com mais de 800 coliformes fecais por 100 mililitros.

Nos postos, são colocadas placas indicativas com informações sobre as condições de balneabilidade, mas os equipamentos têm sido alvos constantes de vandalismo. Es-

clarecimentos podem ser obtidos junto ao Programa Guaíba Vive pelo telefone 3289-7515, ou e-mail guaibavive@smam.prefpoa.com.br

Confira os pontos

Praia do Lami

Posto 1 (Extremo Sul) - águas **PRÓPRIAS** para banho

Posto 2 (em frente à Rua Luis Feula) - águas **IMPRÓPRIAS** para banho

Posto 3 (em frente à Rua José Bernardes) - águas **PRÓPRIAS** para banho

Posto 4 - águas **PRÓPRIAS** para banho

Praia de Belém Novo

Posto 1 (Leblon) - águas **IMPRÓPRIAS** para banho

Posto 2 (próximo ao antigo Restaurante Poletto) - águas **PRÓPRIAS** para banho

Posto 3 (Veludo) - águas **PRÓPRIAS** para banho

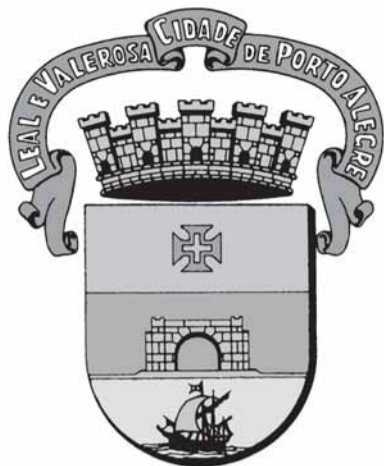

DIÁRIO OFICIAL PORTO ALEGRE

Órgão de divulgação do Município – Ano XIV – Edição 3664 – Segunda-feira, 14 de Dezembro de 2009

Temporada das piscinas públicas abre amanhã

A abertura das piscinas públicas nos sete centros de comunidade de Porto Alegre começa nesta terça-feira. Mantidas pela prefeitura, elas se localizam nos bairros Restinga, Cavalhada, Sarandi, Medianeira e nas vilas Santa Maria Goretti, Floresta e Ingá e ficarão abertas até 28 de fevereiro.

São oferecidas aulas de natação, hidroginástica e outras atividades lúdicas e de lazer. As piscinas recebem benfeitorias e manutenção, como revisão e conserto de motores e bombas e pinturas dos tanques.

No verão passado, as piscinas atenderam mais de 100 mil pessoas. Para esta temporada, a expectativa é de que mais de 120 mil pessoas possam usufruir desse benefício gratuito oferecido pela prefeitura.

A administração das piscinas é da Secretaria Municipal de Esportes, Recreação e Lazer (SME), em parceria com três departamentos: o Departamento Municipal de Limpeza Urbana (DMLU) faz a limpeza e conservação, o Departamento de Esgotos Pluviais (DEP) é responsável pela recuperação e manutenção e o Departamento Municipal de Água e Esgotos (Dmae) cuida da colocação da água e da aplicação de cloro. Para participar e usufruir das piscinas comunitárias da cidade, são necessários alguns pré-requisitos. Confira no quadro a seguir.

Pré-requisitos exigidos

- 1- É preciso fazer uma carteirinha. O usuário deve levar ao centro comunitário uma foto 3x4, identidade e comprovante de residência. Os menores de 15 anos têm de estar acompanhados dos pais ou um responsável.
- 2- Antes de freqüentar a piscina, é preciso passar por uma oficina de saúde, espécie de palestra que dura em torno de 20 minutos, em que são oferecidas instruções sobre comportamento e saúde.
- 3- Todos os Centros possuem vestiários com chuveiros e rouparia.
- 4- À beira da piscina ficam professores de Educação Física e estagiários da SME
- 5- Não é permitido o uso de calção ou maiô branco, bronzeador, piercings, brincos e correntes. Também não é permitido lanchar à beira da piscina.

Centro de Saúde Modelo passará por reforma

As obras para recuperação do telhado e da rede elétrica do Centro de Saúde Modelo, Rua Jerônimo de Ornelas, 55, (foto) começam nesta segunda-feira. A ordem de início foi dada na última sexta-feira. Serão investidos quase R\$ 284 mil. Inaugurado em 1967, o Centro de Saúde Modelo é um dos postos mais antigos da Capital e foi municipalizado em 1985. No ano passado, recebeu melhorias como reforma do forro, pintura interna e externa do saguão principal e remodelação do jardim.

No local, são atendidas cerca de 500 pessoas por dia em clínica geral, pediatria, ginecologia, odontologia, enfermagem e fisiologia. Também funciona o Ambulatório de Especialidades, que oferece atendimento em acupuntura, homeopatia, cardiologia, saúde mental e odonto para pacientes especiais, e uma Unidade de Saúde da Família.



No local, são atendidas cerca de 500 pessoas por dia



Cerca de 120 mil pessoas devem usufruir gratuitamente das piscinas

6- As piscinas ficam abertas de terças a sextas-feiras, das 8h30 às 12h e das 13h30 às 18h30. Aos sábados e domingos, o horário é das 13h30 às 18h30.

7- As piscinas estarão fechadas nos dias 24, 25, 26, 27 e 31 de dezembro, nos dias 1º, 2 e 3 de janeiro de 2010, no dia 2 de fevereiro e no Carnaval, nos dias 13, 14, 15, 16 e 17 de fevereiro de 2010.

Locais

Cevi - Centro de Comunidade Vila Ingá - rua Desidério Severino, 227, Vila Ingá - Fone: 3348-2079

Cegeb - Centro de Comunidade George Black - rua Coronel Neves, 555, bairro Medianeira - Fone: 3219-9836

Cecoflor - Centro de Comunidade da Vila Floresta - rua Irene Cappone Santiago, 290, bairro Jardim Floresta

Ceprima - Centro da Comunidade Primeiro de Maio - rua São Nicolau, esquina com rua Camoati, s/nº, Santa Maria Goretti - Fone: 3362-6148

Cecove - Centro de Comunidade Vila Elizabeth - rua Paulo Gomes de Oliveira, 200, bairro Sarandi - Fone: 3364-2113

Cecores - Centro de Comunidade da Vila Restinga - rua Economista Nilo Wülf s/nº, Restinga Nova - Fone: 3250-3468

Cecopam - Centro de Comunidade Parque Madepinho - rua Arroio Grande, 50, bairro Cavalhada - Fone: 3241-0666

IPTU com desconto

Os porto-alegrenses já podem usufruir do desconto de 20% no pagamento em cota única do Imposto Predial e Territorial Urbano (IPTU) e da Taxa de Coleta de Lixo (TCL) de 2010. A Secretaria Municipal da Fazenda já enviou as guias pelos Correios, mas o contribuinte pode ter acesso ao documento no site www.portoalegre.rs.gov.br/iptu/guianova. O pagamento deve ser feito na rede bancária conveniada com a prefeitura.

Válido até 4 de janeiro, o abatimento oferecido pela prefeitura é o maior entre as principais capitais. O calendário do IPTU 2010 inclui ainda desconto de 10% para quitação até 10 de fevereiro ou opção de parcelamento em 10 vezes, sem desconto, com vencimento da primeira parcela em 8 de março. Quem não efetuar o pagamento com desconto máximo receberá a nova guia e as vias do parcelamento a partir da segunda quinzena de janeiro.

Vagas na área de limpeza

Isadora Neumann - Banco de Imagens - PMPA



O posto do Sine Porto Alegre, (foto) gerenciado pela Secretaria Municipal da Produção, Indústria e Comércio (Smic) oferece para contratação imediata 454 vagas para a área de limpeza. Do total, 436 são para auxiliares de limpeza, nove para supervisores e nove para auxiliar de supervisão. A coordenação do Sine informa que o quadro funcional deverá estar formado até o dia 20.

Os candidatos selecionados trabalharão na conservação dos prédios da Universidade Federal do Rio Grande do Sul (UFRGS). A empresa contratante venceu o último processo licitatório da instituição. Os interessados devem levar ao posto (avenida Mauá, 1013) número do PIS, carteira de identidade e carteira de trabalho. O atendimento é feito de segunda a sexta-feira, das 9h às 17h.

Alunos do ProJovem

Os alunos matriculados no ProJovem Urbano de Porto Alegre que ainda não compareceram às aulas têm até amanhã, quinze de dezembro para entrar em contato com a Secretaria Municipal da Juventude. A medida visa garantir a vaga no programa, antes de serem chamados os inscritos no banco de dados. O contato pode ser feito pelo telefone 3289.1724/ 1728 ou direto na secretaria (rua dos Andradas, 680 - 5º andar).

Porto Alegre + Luz

A Secretaria Municipal de Obras e Viação (Smov) substituiu até o momento 7.713 pontos de iluminação da cidade, dentro das ações do projeto Porto Alegre + Luz (foto). Os trabalhos continuam concentrados no Centro Histórico, Partenon, Restinga, São Geraldo e Sarandi. Os novos equipamentos proporcionarão uma economia de 30% no gasto com energia, e até o dobro de eficiência. Os 80,5 mil pontos de iluminação da cidade receberão a nova tecnologia.

O projeto Porto Alegre + Luz prevê ainda a troca de 115 postes de iluminação pública, defasados pelo tempo ou que sofreram algum abalo estrutural ocasionado, por exemplo, por impacto de automóveis em acidentes de trânsito. Também será instalada e complementada a iluminação de 50 praças da Capital, e de sistema de iluminação de realce em edifícios, monumentos e espaços públicos.

Com ações complementares à substituição da iluminação, o Porto Alegre + Luz representa um investimento superior a R\$ 33 milhões de reais.

André Netto - Banco de Imagens - PMPA



EXECUTIVO**LEIS E DECRETOS****LEI Nº 10.786, DE 10 DE DEZEMBRO DE 2009.**

Concede o título honorífico de Cidadão Emérito de Porto Alegre ao senhor Airton Ferreira da Silva.

O PREFEITO MUNICIPAL DE PORTO ALEGRE

Faço saber que a Câmara Municipal aprovou e eu, no uso das atribuições que me confere o inciso II do artigo 94 da Lei Orgânica do Município, sanciono a seguinte Lei:

Art. 1º Fica concedido o título honorífico de Cidadão Emérito de Porto Alegre ao senhor Airton Ferreira da Silva, nos termos da Lei nº 9.659, de 22 de dezembro de 2004.

Art. 2º Esta Lei entra em vigor na data de sua publicação.

PREFEITURA MUNICIPAL DE PORTO ALEGRE, 10 de dezembro de 2009.

José Fogaça,
Prefeito.

Registre-se e publique-se.
Clóvis Magalhães,
Secretário Municipal de Gestão e
Acompanhamento Estratégico.

DECRETO Nº 16.542, de 11 de dezembro de 2009.

Estabelece o Calendário Fiscal de Arrecadação dos Tributos Municipais para o exercício de 2010.

O PREFEITO MUNICIPAL DE PORTO ALEGRE, no uso das atribuições que lhe confere o inciso II do artigo 94 da Lei Orgânica do Município e o § 2º do artigo 68 da Lei Complementar nº 7, de 7 de dezembro de 1973, e alterações posteriores,

D E C R E T A:

Art. 1º A arrecadação dos tributos municipais para o exercício de 2010 será procedida nas condições e prazos estipulados neste Decreto.

Art. 2º Os créditos da Fazenda Municipal não pagos até a data assinada para o seu vencimento serão acrescidos de juros e multa de mora, nos termos dos arts. 69-A e 69-B da Lei Complementar nº 7, de 7 de dezembro de 1973.

Art. 3º O Imposto sobre a Propriedade Predial e Territorial Urbana (IPTU), e a Taxa de Coleta de Lixo (TCL), referente à carga geral do exercício de 2010, e, quando for o caso, a multa por infração tributária respectiva, serão arrecadados:

I – em parcela única, com desconto de 20% (vinte por cento), com prazo para pagamento até 4 de janeiro de 2010;

II – em parcela única, com desconto de 10% (dez por cento), com prazo para pagamento até 10 de fevereiro de 2010; e

III – em até 10 (dez) parcelas mensais e consecutivas, com vencimento no dia 8 (oito) de cada mês, a partir de março de 2010, observado o disposto no §

3º do art. 82 da Lei Complementar nº 7, de 1973.

Art. 4º O Imposto sobre Serviços de Qualquer Natureza (ISSQN) será arrecadado:

I – nos casos relativos à prestação de serviços, sob a forma de trabalho pessoal do próprio contribuinte (profissionais autônomos):

a) em parcela única, com desconto de 20% (vinte por cento), com prazo para pagamento até 4 de janeiro de 2010; e

b) em 12 (doze) parcelas mensais e consecutivas, com vencimento no último dia útil de cada mês, a partir de janeiro de 2010, observado o disposto no § 3º do art. 82 da Lei Complementar nº 7, de 1973;

II – com vencimento no dia 10 (dez) do mês seguinte ao do efetivo pagamento do serviço tomado, nas hipóteses previstas nos incs. VII, VIII e X do art. 1º da Lei Complementar nº 306, de 23 de dezembro de 1993, com a alteração da Lei Complementar nº 501, de 30 de dezembro de 2003; e

III – com vencimento no dia 10 (dez) do mês seguinte ao da competência, nos demais casos.

Art. 5º O Imposto sobre a Transmissão Inter-vivos, por ato oneroso, de Bens Imóveis e de Direitos Reais a eles relativos (ITBI) será arrecadado nos prazos previstos na Lei Complementar nº 197, de 21 de março de 1989, e alterações posteriores, conforme regulamentação.

Art. 6º As Taxas de Licença para Execução de Obras serão recolhidas conforme regulamentado no Decreto nº 12.715, de 23 de março de 2000.

Art. 7º A Taxa de Fiscalização de Localização e Funcionamento (TFLF) será lançada e recolhida em uma única parcela, com vencimento nas seguintes datas:

I – no ato de licenciamento, por ocasião do fornecimento do alvará de localização e funcionamento;

II – a cada 3 (três) anos, contados do ano da expedição, no último dia útil do mês de julho.

§ 1º A TFLF, com vencimento no último dia útil do mês de julho, para profissionais liberais com curso superior e os legalmente equiparados, bem como para os autônomos e profissionais de nível não universitário, será lançada e recolhida quando da alteração de nome, endereço ou atividade, ou em sua baixa definitiva.

§ 2º A Secretaria Municipal da Fazenda (SMF) publicará edital, notificando os contribuintes do lançamento da TFLF no prazo mínimo de 30 (trinta) dias antes do vencimento a que se refere o inc. II.

§ 3º O não pagamento no prazo estipulado no inc. II implicará a inscrição do débito em Dívida Ativa, para efeito de cobrança administrativa ou judicial, exceto para os alvarás contemplados pelo disposto no § 1º, em que a taxa será lançada e recolhida por ocasião de alteração de nome, endereço ou atividade, ou em sua baixa definitiva.

Art. 8º A arrecadação de tributos lançados posteriormente às datas de recolhimento estabelecidas nos artigos anteriores dar-se-á da seguinte forma:

I – quanto ao IPTU e à TCL:

a) em parcela única, com desconto de 20% (vinte por cento), com prazo para pagamento até o dia 15 (quinze) do mês seguinte ao do lançamento; e

b) em até 10 (dez) parcelas mensais e consecutivas, com vencimento no dia 8 (oito) de cada mês, a partir do segundo mês seguinte ao do lançamento.

II – quanto à multa tributária referente ao IPTU e à TCL, o pagamento dar-se-á em parcela única, com vencimento no dia 15 (quinze) do segundo mês após o lançamento;

III – quanto ao ISSQN, no caso de trabalho pessoal do próprio contribuinte (profissionais autônomos), correspondendo o tributo a tantos duodécimos quantos forem os meses restantes no exercício:

a) em parcela única, com desconto de 20% (vinte por cento), com vencimento no último dia útil do mês seguinte ao término da isenção concedida nos termos do inc. II do art. 71 da Lei Complementar nº 7, de 1973;

b) em parcela única, com desconto de 20% (vinte por cento), com vencimento no último dia útil do mês do início da atividade, quando a inscrição for procedida antecipadamente;

c) em parcela única, com desconto de 20% (vinte por cento), com vencimento no último dia útil do mês da inscrição, quando esta for procedida no mês em que forem iniciadas as atividades;

d) em parcelas vencíveis no último dia útil de cada mês, a partir do mês da inscrição, quando esta for procedida no mesmo exercício de início das atividades, abrangendo o período vencido; e

e) na hipótese da inscrição ser procedida em exercício posterior ao do início das atividades o pagamento far-se-á nos termos da al. “d”, quando correspondente ao exercício corrente e, para os exercícios anteriores, o pagamento far-se-á por meio da guia para pagamento de crédito inscrito na Dívida Ativa; e

IV – quanto ao ISSQN, nos demais casos:

a) no prazo de 30 (trinta) dias após a data da notificação do lançamento;



PREFEITURA MUNICIPAL DE PORTO ALEGRE

Diário Oficial de Porto Alegre

Órgão de Divulgação Oficial do Município de Porto Alegre

Criado pelo Decreto nº 11.226 de 14 de Março de 1995
www.portoalegre.rs.gov.br

PREFEITO MUNICIPAL: José Fogaça

SECRETARIA MUNICIPAL DA ADMINISTRAÇÃO: Secretária: Sônia Mauriza Vaz Pinto

GERENTE DO DIÁRIO OFICIAL: Jornalista Tamara Maria Costa Pereira - Fone: 3289.1231

ENDEREÇO: Rua Siqueira Campos, 1300 – 7º andar – CEP 90010-907

diariooficial@sma.prefpoa.com.br – Fax 3289-1248

ASSINATURAS, VENDAS E DISTRIBUIÇÃO: Paulo Colbert Rosa Kerche – Fone 3289-1230

ASSINATURA ANUAL: R\$ 65,00 – **SEMESTRAL:** R\$ 32,50 – **AVULSO:** R\$ 0,50

EDIÇÃO GRÁFICA E IMPRESSÃO: CORAG – Companhia Rio-grandense de Artes Gráficas

b) no prazo de 30 (trinta) dias após a data da notificação da resposta, nas hipóteses previstas no art. 62 da Lei Complementar nº 7, de 1973; e

c) no ato da inscrição, para o período vencido, nas demais hipóteses.

§ 1º Nos casos em que, para a mesma inscrição do imóvel, ocorrer lançamentos de IPTU e TCL de mais de um exercício e por mais de um instrumento, os vencimentos a partir do segundo instrumento ocorrerão a cada 30 (trinta) dias, a partir das datas estabelecidas nas als. “a” ou “b” do inc. I.

§ 2º No caso da al. “e” do inc. III, o valor total lançado correspondente aos exercícios anteriores será inscrito em dívida ativa, simultaneamente à inclusão do contribuinte no Cadastro Fiscal da Célula de Gestão Tributária da Secretaria Municipal da Fazenda (CGT/SMF).

§ 3º O contribuinte poderá optar pelo pagamento do imposto referido nas als. “a”, “b” e “c” do inc. III, sem qualquer redução, em tantas parcelas quantos forem os duodécimos lançados, vencíveis no último dia útil de cada mês, a partir do mês da primeira competência lançada.

Art. 9º A tempestiva impugnação de lançamento de IPTU ou TCL, relativo ou notificado no exercício de 2010, assegura ao contribuinte o desconto previsto na al. “a” do inc. I do art. 8º, desde que a mesma tenha sido total ou parcialmente deferida e o pagamento ocorra em parcela única até o dia 15 (quinze) do mês seguinte ao da notificação da resposta à impugnação referida.

Parágrafo único. Em relação ao crédito decorrente de lançamento enquadrado nas hipóteses do “caput” e não pago em parcela única, o contribuinte poderá optar por pagá-lo em até 10 (dez) parcelas mensais e consecutivas, com vencimento no dia 8 (oito) de cada mês, a partir do mês seguinte ao vencimento

previsto para a parcela única.

Art. 10. Os prazos que se encerrarem em dia não útil serão postergados para o primeiro dia útil seguinte ao fixado para o pagamento.

Art. 11. O valor da Unidade Financeira Municipal (UFM) para o exercício de 2010 será de R\$ 2,4657.

Art. 12. Este Decreto entra em vigor na data de sua publicação.

PREFEITURA MUNICIPAL DE PORTO ALEGRE, 11 de dezembro de 2009.

José Fogaça,
Prefeito.

Cristiano Tatsch,
Secretário Municipal da Fazenda.

Registre-se e publique-se.

Clóvis Magalhães,
Secretário Municipal de Gestão e
Acompanhamento Estratégico.

EXECUTIVO PESSOAL

endereço eletrônico: diariooficial@sma.prefpoa.com.br

Atos

PREFEITO MUNICIPAL DE PORTO ALEGRE, no uso de suas atribuições legais,

DESIGNA RENATO DE SOUZA MARINI, 62864.5, para integrar o 3º terço como titular, na qualidade de funcionário municipal administrador, de 1º.1.10 a 31.12.12, no Conselho Municipal de Administração de Pessoal, através do Ato 179 de 8.12.09 (processo 1.58563.09.1).

DESIGNA JOSÉ ANTÔNIO BELLÓ, titular e CLAUDIA HELENA PLAS, suplente, como representantes da Federação das Associações Empresariais do Rio Grande do Sul - FEDERASUL, para integrarem um terço do Conselho Deliberativo do Departamento Municipal de Limpeza Urbana, de 1º.1.10 a 31.12.12, através do Ato 180 de 9.12.09 (processo 5.987.98.1).

SECRETÁRIA MUNICIPAL DE ADMINISTRAÇÃO, no uso de suas atribuições legais,

NOMEIA o candidato aprovado no Concurso Público nº 441, homologado em 10.07.2009, autorizado em 22.07.2009, REGINA BEATRIZ DE ANDRADE VARGAS, PROFESSOR - ADMINISTRAÇÃO E ECONOMIA - 4º Lugar, ED.1.03.M4.A, da Secretaria Municipal de Educação, em caráter efetivo, para cumprir estágio probatório, com base no artigo 20, parágrafo único, da Lei Complementar nº 133, de 31.12.1985, através do Ato 1312 de 11.12.09 (processo 1.19685.09.2).

NOMEIA o candidato aprovado, no Concurso Público nº 434, homologado em 20.05.2008, autorizado em 14.09.2009, JANINE VIEZZER NASCIMENTO, ENGENHEIRO AGRÔNOMO - 3º Lugar, ES.1.15.NS.A, da Secretaria Municipal do Meio Ambiente, em caráter efetivo, para cumprir estágio probatório., com base no artigo 20, parágrafo único, da Lei Complementar nº 133, de 31.12.1985, através do Ato 1313 de 10.12.09 (processo 1.48315.09.5).

DIRETOR-GERAL DO DEPARTAMENTO MUNICIPAL DE PREVIDÊNCIA DOS SERVIDORES PÚBLICOS DO MUNICÍPIO DE PORTO ALEGRE, no uso de suas atribuições legais,

APOSENTA, a contar de 18/09/09, CLEIDE DE LIMA YANZER, 50121.1, estatutária, Auxiliar Técnico, AT-5.01.06.A.02-0, 30 horas, da Fundação de Assistência Social e Cidadania, compulsoriamente, por limite de idade, com o provento mensal, com a proporcionalidade de 3059/10950d avos, sem paridade em relação aos servidores ativos, Regime Financeiro de Repartição Simples, com base no artigo 35, parágrafo único, da LC n.º 478/02; artigo 40, § 1º, inciso II, §§ 2º, 3º e 17, da CF/88, com redação alterada pelo artigo 1º, da EC n.º 41/03; Lei Federal n.º 10887/04; CPF 25653113034, PASEP 10682044072, através do Ato 742 de 26.11.09 (processo 001.038022.09.5). “**Ato sujeito a modificações, pendente de exame pelo Tribunal de Contas do Estado**”.

APOSENTA LUCIA COELHO MANENTI, 7882.0, estatutária, Professor, ED-1.03.M5.D.09-1, 20 horas, da Secretaria Municipal de Educação, voluntariamente, por tempo de contribuição, com o provento integral mensal, com paridade em relação aos

servidores ativos, Regime Financeiro de Repartição Simples, com base no artigo 3º, da EC n.º 47/05; vencimento com referência “D”, artigo 26, § 1º, com redação alterada pela Lei n.º 6311/88, da Lei n.º 6151/88; Lei n.º 9870/05, alterada pela Lei n.º 10042/06; Decreto n.º 16390/09; avanços: 09+1 (50%), artigos 122, com redação da LC n.º 150/87 e 124, parágrafo único, todos da LC n.º 133/85; gratificação adicional (25%), artigo 125, da LC n.º 133/85; regime complementar de trabalho (100%), artigos 37, inciso I, alínea “c” e 131, todos da LC n.º 133/85; artigo 41, §§ 2º e 3º, da LC n.º 478/02; artigo 32, da Lei n.º 6151/88; gratificação pelo exercício em escola de difícil acesso (20% sobre padrão M1-A), artigo 40, inciso I; § 3º, inciso II, da LC n.º 478/02; artigo 39, inciso I, da Lei n.º 6151/88, alterada pela Lei n.º 7565/94; CPF 29261058000, PASEP 10111173628, através do Ato 748 de 1º.12.09 (processo 01.027131.09.2). “**Ato sujeito a modificações, pendente de exame pelo Tribunal de Contas do Estado**”.

APOSENTA MARIA INES DA SILVA COSTA, 23331.9, estatutária, Professor, ED-1.03.M5.C.10-0, 20 horas, da Secretaria Municipal de Educação, voluntariamente, por tempo de contribuição, com o provento integral mensal, com paridade em relação aos servidores ativos, Regime Financeiro de Repartição Simples, com base no artigo 3º, da EC n.º 47/05; artigo 107, da LC n.º 478/02; vencimento com referência “C”, artigo 26, § 1º, com redação alterada pela Lei n.º 6311/88, da Lei n.º 6151/88; Lei n.º 9870/05, alterada pela Lei n.º 10042/06; Decreto n.º 16390/09; avanços: 10 (50%), artigo 122, com redação da LC n.º 150/87, da LC n.º 133/85; gratificação adicional (25%), artigo 125, da LC n.º 133/85; regime complementar de trabalho (100%), artigos 37, inciso I, alínea “c” e 131, parágrafo único, todos da LC n.º 133/85; artigo 41, §§ 2º e 3º, da LC n.º 478/02; artigo 32, da Lei n.º 6151/88; CPF 23723700063, PASEP 10094759380, através do Ato 749 de 1º.12.09 (processo 01.025148.09.5). “**Ato sujeito a modificações, pendente de exame pelo Tribunal de Contas do Estado**”.

APOSENTA VALDEREZ COLARES DE LEMOS, 7018.2, estatutária, Professor, ED-1.03.M4.D.11-1, 20 horas, da Secretaria Municipal de Educação, voluntariamente, por tempo de contribuição, com o provento integral mensal, com paridade em relação aos servidores ativos, Regime Financeiro de Repartição Simples, com base no artigo 3º, da EC n.º 47/05; artigo 107, da LC n.º 478/02; artigo 201, § 9º, da CF/88, com redação alterada pelo artigo 1º, da EC n.º 20/98; vencimento com referência “D”, artigo 26, § 1º, com redação alterada pela Lei n.º 6311/88, da Lei n.º 6151/88; Lei n.º 9870/05, alterada pela Lei n.º 10042/06; Decreto n.º 16390/09; avanços: 11+1 (60%), artigos 122, com redação da LC n.º 150/87 e 124, parágrafo único, todos da LC n.º 133/85; gratificação adicional (25%), artigo 125, da LC n.º 133/85; função gratificada incorporada de nível 04 - Secretário de Escola, artigos 110, inciso II e 129, todos da LC n.º 133/85; regime complementar de trabalho (100%), artigos 37, inciso I, alínea “c” e 131, parágrafo único, todos da LC n.º 133/85; artigo 41, §§ 2º e 3º, da LC n.º 478/02; artigo 32, da Lei n.º 6151/88; serviço noturno - média: 1h 30min, artigo 37, inciso III, da LC n.º 133/85; artigo 41, § 2º, da LC n.º 478/02; artigos 57 e 58, da Lei n.º 6309/88; CPF 25744453091, PASEP 10674699618, através do Ato 754 de 1º.12.09 (processo 01.006225.09.8). “**Ato sujeito a modificações, pendente de exame pelo Tribunal de Contas do Estado**”.

APOSENTA VIVIANE MARTINS MORAES, 23537.7-2, estatutária, Professor, ED-1.03.M4.B.06-0, 20 horas, da Secretaria Municipal de Educação, voluntariamente, por tempo de contribuição, exclusivamente em funções de magistério, com o provento integral mensal, com paridade em relação aos servidores ativos, Regime Financeiro de Repartição Simples, com base no artigo 6º, da EC n.º 41/03, combinado com o § 5º, do artigo 40, da CF/88, com redação dada pela EC n.º 20/98; Lei Federal n.º 11301/06; artigo 107, da LC n.º 478/02; vencimento com referência “B”, artigo 26, § 1º, com redação alterada pela Lei n.º 6311/88, da Lei n.º 6151/88; Lei n.º 9870/05, alterada pela Lei n.º 10042/06; Decreto n.º

16390/09; avanços: 06 (30%), artigo 122, com redação da LC n.º 150/87, da LC n.º 133/85; gratificação adicional (25%), artigo 125, da LC n.º 133/85; CPF 33459487020, PASEP 12021879609, através do Ato 758 de 1.º.12.09 (processo 01.022316.09.4). **“Ato sujeito a modificações, pendente de exame pelo Tribunal de Contas do Estado”.**

APOSENTA, a contar de 28/09/09, RUTH MACHADO AMORIM, 1984.2, estatutária, Vigilante I, 1.1.1.4.4, 30 horas, da Câmara Municipal de Porto Alegre, compulsoriamente, por limite de idade, com o provento integral mensal, sem paridade em relação aos servidores ativos, Regime Financeiro de Repartição Simples, com base no artigo 35, parágrafo único, da LC n.º 478/02; artigo 40, § 1º, inciso II, §§ 2º, 3º e 17, da CF/88, com redação alterada pelo artigo 1º, da EC n.º 41/03; Lei Federal n.º 10887/04; artigo 107, da LC n.º 478/02; artigo 201, § 9º, da CF/88, com redação alterada pelo artigo 1º, da EC n.º 20/98; CPF 08134847072, PASEP 10233567108, através do Ato 759 de 1.º.12.09 (processo 01.041854.09.8). **“Ato sujeito a modificações, pendente de exame pelo Tribunal de Contas do Estado”.**

APOSENTA ANA LUCIA PANDOLFO CARONE, 8142.8, estatutária, Professor, ED-1.03.M5.D.09-1, 20 horas, da Secretaria Municipal de Educação, voluntariamente, por tempo de contribuição, exclusivamente em funções de magistério, com o provento integral mensal, com paridade em relação aos servidores ativos, Regime Financeiro de Repartição Simples, com base no artigo 6º, da EC n.º 41/03, combinado com o § 5º, do artigo 40, da CF/88, com redação dada pela EC n.º 20/98; Lei Federal n.º 11301/06; artigo 107, da LC n.º 478/02; artigo 201, § 9º, da CF/88, com redação alterada pelo artigo 1º, da EC n.º 20/98; vencimento com referência “D”, artigo 26, § 1º, com redação alterada pela Lei n.º 6311/88, da Lei n.º 6151/88; Lei n.º 9870/05, alterada pela Lei n.º 10042/06; Decreto n.º 16390/09; avanços: 09+1 (50%), artigos 122, com redação da LC n.º 150/87 e 124, parágrafo único, todos da LC n.º 133/85; gratificação adicional (25%), artigo 125, da LC n.º 133/85; regime complementar de trabalho (100%), artigos 37, inciso I, alínea “c” e 131, todos da LC n.º 133/85; artigo 41, §§ 2º e 3º, da LC n.º 478/02; artigo 32, da Lei n.º 6151/88; gratificação pelo exercício em escola de difícil acesso (20% sobre padrão M1-A), artigo 40, inciso I; § 3º, inciso II, da LC n.º 478/02; artigo 39, inciso I, da Lei n.º 6151/88, alterada pela Lei n.º 7565/94; CPF 36556866091, PASEP 10805149888, através do Ato 761 de 1.º.12.09 (processo 01.020806.09.4). **“Ato sujeito a modificações, pendente de exame pelo Tribunal de Contas do Estado”.**

APOSENTA ANTONIA GOMES HYPOLITO, 7611.1, estatutária, Monitor, SA-1.08.06.D.09-1, 30 horas, da Secretaria Municipal de Educação, voluntariamente, por tempo de contribuição, com o provento integral mensal, com paridade em relação aos servidores ativos, Regime Financeiro de Repartição Simples, com base no artigo 6º, da EC n.º 41/03; artigo 107, da LC n.º 478/02; artigo 201, § 9º, da CF/88, com redação alterada pelo artigo 1º, da EC n.º 20/98; vencimento com referência “D”, artigo 32, da Lei n.º 6309/88; Lei n.º 9870/05, alterada pela Lei n.º 10042/06; Decreto n.º 16390/09; avanços: 09+1 (50%), artigos 122, com redação da LC n.º 150/87 e 124, parágrafo único, todos da LC n.º 133/85; gratificação adicional (25%), artigo 125, da LC n.º 133/85; regime de tempo integral (50%), artigos 131, parágrafo único e 37, inciso I, alínea “a”, todos da LC n.º 133/85; artigo 41, §§ 2º e 3º, da LC n.º 478/02; artigo 43, inciso I, parágrafo único, da Lei n.º 6309/88; gratificação de creches e unidades sanitárias (25%), artigo 40, inciso I; § 3º, inciso II, da LC n.º 478/02; Lei n.º 7576/95; artigo 72, da Lei n.º 6309/88; CPF 29626374004, PASEP 10856655047, através do Ato 763 de 1.º.12.09 (processo 01.026251.09.4). **“Ato sujeito a modificações, pendente de exame pelo Tribunal de Contas do Estado”.**

APOSENTA, a contar de 24/09/09, RAUL FERREIRA LIMA, 70144.3, estatutário, Operador de Subestação, OB-2.04.04.C.08-0, 30 horas, do Departamento Municipal de Água e Esgotos, compulsoriamente, por limite de idade, com o provento mensal, com a proporcionalidade de 9533/12775d avos, sem paridade em relação aos servidores ativos, Regime Financeiro de Repartição Simples, com base no artigo 35, parágrafo único, da LC n.º 478/02; artigo 40, § 1º, inciso II, §§ 2º, 3º e 17, da CF/88, com redação alterada pelo artigo 1º, da EC n.º 41/03; Lei Federal n.º 10887/04; artigo 110, inciso I, da LC n.º 478/02; artigo 107, da LC n.º 478/02; artigo 201, § 9º, da CF/88, com redação alterada pelo artigo 1º, da EC n.º 20/98; CPF 44914059053, PASEP 17021269127, através do Ato 766 de 1.º.12.09 (processo 01.038023.09.1). **“Ato sujeito a modificações, pendente de exame pelo Tribunal de Contas do Estado”.**

APOSENTA EMILIA VIERO, 8507.0-2, estatutária, Professor, ED-1.03.M5.D.10-1, 20 horas, da Secretaria Municipal de Educação, voluntariamente, por tempo de contribuição, com o provento integral mensal, com paridade em relação aos servidores ativos, Regime Financeiro de Repartição Simples, com base no artigo 6º, da EC n.º 41/03; artigo 107, da LC n.º 478/02; artigo 165, inciso II, com redação da LC n.º 235/90, da LC n.º 133/85; artigo 117, parágrafo único, da LC n.º 478/02; artigo 4º, da EC n.º 20/98; vencimento com referência “D”, artigo 26, § 1º, com redação alterada pela Lei n.º 6311/88, da Lei n.º 6151/88; Lei n.º 9870/05, alterada pela Lei n.º 10042/06; Decreto n.º 16390/09; avanços: 10+1 (55%), artigos 122, com redação da LC n.º 150/87 e 124, parágrafo único, todos da LC n.º 133/85; gratificação adicional (25%), artigo 125, da LC n.º 133/85; regime suplementar de trabalho (50%), artigos 37, inciso I, alínea “c” e 131, parágrafo único, todos da LC n.º 133/85; artigo 41, §§ 2º e 3º, da LC n.º 478/02; artigo 32, da Lei n.º 6151/88; CPF 40039072053, PASEP 18014005053, através do Ato 784 de 1.º.12.09 (processo 001.023996.09.9). **“Ato sujeito a modificações, pendente de exame pelo Tribunal de Contas do Estado”.**

APOSENTA FRANCISCA MATOS ROLIM, 11388.0, estatutária, Professor, ED-1.03.M5.D.10-1, 20 horas, da Secretaria Municipal de Educação, voluntariamente, por tempo de contribuição, exclusivamente em funções de magistério, com o provento integral mensal, com paridade em relação aos servidores ativos, Regime Financeiro de Repartição Simples, com base no artigo 6º, da EC n.º 41/03, combinado com o § 5º, do artigo 40, da

CF/88, com redação dada pela EC n.º 20/98; Lei Federal n.º 11301/06; artigo 107, da LC n.º 478/02; artigo 165, inciso II, com redação da LC n.º 235/90, da LC n.º 133/85; artigo 117, parágrafo único, da LC n.º 478/02; artigo 4º, da EC n.º 20/98; vencimento com referência “D”, artigo 26, § 1º, com redação alterada pela Lei n.º 6311/88, da Lei n.º 6151/88; Lei n.º 9870/05, alterada pela Lei n.º 10042/06; Decreto n.º 16390/09; avanços: 10+1 (55%), artigos 122, com redação da LC n.º 150/87 e 124, parágrafo único, todos da LC n.º 133/85; gratificação adicional (25%), artigo 125, da LC n.º 133/85; regime complementar de trabalho (100%), artigos 37, inciso I, alínea “c” e 131, parágrafo único, todos da LC n.º 133/85; artigo 41, §§ 2º e 3º, da LC n.º 478/02; artigo 32, da Lei n.º 6151/88; gratificação pelo exercício em escola de difícil acesso (20% sobre padrão M1-A), artigo 40, inciso I; § 3º, inciso II, da LC n.º 478/02; artigo 39, inciso I, da Lei n.º 6151/88, alterada pela Lei n.º 7565/94; CPF 13549650353, PASEP 10104132660, através do Ato 765 de 1.º.12.09 (processo 01.007388.08.0). **“Ato sujeito a modificações, pendente de exame pelo Tribunal de Contas do Estado”.**

MODIFICA, em relação ao servidor ERVANDIL DE MELO, 73764.4, estatutário, Agente de Serviços Externos, AC-2.01.04.D.08-0, 30 horas, do Departamento Municipal de Água e Esgotos, com paridade em relação aos servidores ativos, em Regime Financeiro de Repartição Simples, o Ato n.º 49, de 16-01-09, que o aposentou por invalidez permanente, a contar de 05-08-08, quanto ao valor do provento, face majoração da gratificação de incentivo à produtividade ao correspondente à função gratificada de nível 6, no período de 1º-11-07 até 04-08-08. CPF 18475469000, PASEP 10095544396, através do Ato 774 de 7.12.09 (processo 001.038208.09.1). **“Ato sujeito a modificações, pendente de exame pelo Tribunal de Contas do Estado”.**

MODIFICA, em relação ao servidor LUIZ GONZAGA DE OLIVEIRA, 103.2, estatutário, Assistente Administrativo, AA-2.04.06.D.11-2, 30 horas, do Departamento Municipal de Água e Esgotos, o Ato n.º 492/94, que revisou o provento concedendo-lhe a gratificação de incentivo a produtividade, correspondente à função gratificada de nível 02, a contar de 1º/01/89, passando a ser no valor mensal total, quanto a base legal da revisão, com paridade em relação aos servidores ativos, em Regime Financeiro de Repartição Simples, com base no § 4º, do Art. 40, da Constituição Federal; Art. 62, inciso VI do Art. 65, da Lei n.º 6.203/88, alterada pela Lei n.º 6.412/89 e Art. 180 da Lei Complementar 133/85; Valores com base na Lei n.º 7.428/94; CPF 013876770-04, PASEP 10025527158, através do Ato 775 de 7.12.09 (processo 003.011139.92.7). **“Ato sujeito a modificações, pendente de exame pelo Tribunal de Contas do Estado”.**

REVISÁ, em relação à servidora VERA REGINA LIMA DORNELES, 1433.8, estatutária, Assistente Legislativo II, 1.3.1.9.10, 30 horas, da Câmara Municipal de Porto Alegre, com paridade em relação aos servidores ativos, em Regime Financeiro de Repartição Simples, com base no artigo 7º da Emenda Constitucional n.º 41/03, o provento, concedendo-lhe a Gratificação Legislativa de Estímulo à Produtividade - GLEP, a contar de 01-09-09, e excluindo a GANE, com fulcro no artigo 50-C, §§ 4º, 9º e 10º, incluídos na Lei n.º 5.811, de 08-12-86, pela Lei n.º 10.710 de 02-07-09. Valores com base no Resolução de Mesa n.º 409/09, ; CPF 21299307000, PASEP 10229650624, através do Ato 773 de 7.12.09 (processo 001.043878.09.1). **“Ato sujeito a modificações, pendente de exame pelo Tribunal de Contas do Estado”.**

Portarias

PREFEITO MUNICIPAL DE PORTO ALEGRE, no uso de suas atribuições legais,

CONCEDE, a contar 23.10.09, através da Portaria 250 de 8.12.09 (processo 1.48920.09.6).
 NOME: CAUÊ VIEIRA DA SILVA MATRÍCULA: 161965
 CARGO: ASSESSOR TÉCNICO CÓDIGO: 21370001
 Lotação: PGM
 OBJETO: VERBA DE REPRESENTAÇÃO JUDICIAL E EXTRAJUDICIAL.
 BASE LEGAL: ARTIGO 1º, PARÁGRAFO ÚNICO, DA LEI 6172/88.

CHEFE DA UNIDADE DE REGISTROS E PREPARO DE PAGAMENTO do CEDRE da SMA, no uso de suas atribuições legais,

DESIGNA ANGELA MARIA DE OLIVEIRA MATTOS, 2629.6, recepcionista, AA10804, para responder, em regime de tempo integral, pela função gratificada de chefe da Equipe de Controle Operacional da Unidade de Veículos Próprios, da Coordenação de Transportes Administrativos, da Secretaria Municipal de Administração, 11150005, 12301005, sem prejuízo de suas atribuições, substituindo ANDRE LUIZ SOARES ADOLFO, 54000.9, assistente administrativo, AA10406, por motivo de licença-prêmio, de 17 a 31.12.09, através da Portaria 2237 de 20.11.09.

DESIGNA ADRIANA DA ROSA MARCHIORI, 43976.1/1, assistente administrativo, AA10406, para responder, em regime de tempo integral, pela função gratificada de chefe do Setor III, 1113, da URPP II, do Centro de Direitos e Registros, da Supervisão de Recursos Humanos, da Secretaria Municipal de Administração, 12302021, substituindo NANCY CANTO DA SILVA, 204484/1, assistente administrativo, AA10406, por motivo de licença-prêmio, de 3.12.09 a 1.º.1.10, através da Portaria 2293 de 27.11.09.

DESIGNA GILMOR DOS SANTOS, 30309.7, operário especializado, OB10702, para responder, em regime de tempo integral, pela função gratificada de encarregado de servi-

ços gerais do Núcleo de Apoio Administrativo, da Unidade de Veículos Próprios, da Secretaria Municipal de Administração, 11120002, 12301006, substituindo MARCO ANTONIO PEREIRA SENA, 22126.3, operário, AC11002, por motivo de licença-prêmio, de 24.11 a 8.12.09, através da Portaria 2298 de 2.12.09.

DESIGNA INÁ DIAMANTINA ARAUJO FRAGOSO, 12247.9, apontadora, AC10304, para responder, em regime de tempo integral, pela função gratificada de chefe da Equipe de Controle Operacional, da Unidade de Veículos Próprios, da Coordenação de Transportes Administrativos, da Secretaria Municipal de Administração, 11150005, 12501006, sem prejuízo de suas atribuições, substituindo LUIZ ROBERTO DA COSTA, 12707.6, motorista, OP11504, por motivo de licença para tratamento de saúde, de 26.11 a 4.12.09, através da Portaria 2300 de 3.12.09.

DESIGNA LUCIANA MARKUS, 543310, assistente administrativo, AA10406, para responder, em regime de tempo integral, pela função gratificada de chefe de equipe, 210074, 12501016, substituindo PAULA ANGELICA DE SOUZA MACIEL, 421331, assistente administrativo, AA10406, por motivo de férias, de 4.1 a 2.2.10, através da Portaria 2322 de 4.12.09.

DESIGNA ROSANA DA CUNHA FELIPPE, 93447-4, administradora, ES101NS, para responder, em regime de dedicação exclusiva, pela função gratificada de gestora D, 111535, 12521005, substituindo NELY TEREZINHA LADEIRA, 659882, professora, ED103M5, por motivo de licença-prêmio, de 3 a 17.11.09, através da Portaria 2323 de 1.12.09.

SECRETÁRIO MUNICIPAL DE SAÚDE, no uso de suas atribuições legais,

AUTORIZA LUCIANA PEREIRA DE LAMARE, 354251/01, a se afastar do Município para participar da Capacitação de Técnicos da Vigilância Sanitária para a investigação de queixas técnicas a medicamento pelo Sistema Nacional de Notificações para a Vigilância Sanitária, de 20 a 22.10.09, em Porto Alegre -RS, sem prejuízo do vencimento e demais vantagens, com base no artigo 32, inciso II, da Lei Complementar 133 de 31.12.85, através da Portaria 739 de 30.11.09.

AUTORIZA MARCO HENRIQUE GROHS, 420387/01, a se afastar de suas funções para participar da Capacitação de Técnicos da Vigilância Sanitária para a investigação de queixas técnicas a medicamento pelo Sistema Nacional de Notificações para a Vigilância Sanitária, de 20 a 22.10.09, em Porto Alegre -RS, sem prejuízo do vencimento e demais vantagens, com base no artigo 32, inciso II, da Lei Complementar 133 de 31.12.85 e Decreto 11762/99, através da Portaria 823 de 30.11.09 (processo 1.4057.09.2).

AUTORIZA CRISTINE MOREIRA PINZ, 839015/01, a se afastar de suas funções para participar da Capacitação de Técnicos da Vigilância Sanitária para a investigação de queixas técnicas a medicamento pelo Sistema Nacional de Notificações para a Vigilância Sanitária, de 20 a 22.10.09, em Porto Alegre -RS, sem prejuízo do vencimento e demais vantagens, com base no artigo 32, inciso II, da Lei Complementar 133 de 31.12.85 e Decreto 11762/99, através da Portaria 824 de 30.11.09 (processo 1.47081.09.0).

AUTORIZA MARIA DE FÁTIMA PINHO DE BEM, 229821/02, a se afastar de suas funções para participar do I Encontro Nacional dos Coordenadores de Hepatites Virais, em Brasília -DF, de 27 a 30.10.09, sem prejuízo do vencimento e demais vantagens, com base no artigo 32, inciso II, da Lei Complementar 133 de 31.12.85 e Decreto 11762/99, através da Portaria 825 de 30.11.09 (processo 1.4795.09.5).

AUTORIZA ANDRÉ LUIZ DA SILVA, 919527/01, a se afastar de suas funções para participar do XVI Congresso Brasileiro de Infectologia, em Maceió, AL, de 18 a 21.10.09, sem prejuízo do vencimento e demais vantagens, com base no artigo 32, inciso II, da Lei Complementar 133 de 31.12.85 e Decreto 11762/99, através da Portaria 826 de 30.11.09 (processo 1.47060.09.3).

AUTORIZA CRISTINE MOREIRA PINZ, 839015/01, a se afastar de suas funções para participar do I Workshop Combate aos medicamentos irregulares, em Brasília DF, de 9 a 10.11.09, sem prejuízo do vencimento e demais vantagens, com base no artigo 32, inciso II, da Lei Complementar 133 de 31.12.85 e Decreto 11762/99, através da Portaria 827 de 30.11.09.

AUTORIZA EVALDO PIRES DA SILVA, 87718/02, a se afastar de suas funções para participar do I Workshop Combate aos medicamentos irregulares, em Brasília DF, de 9 a 10.11.09, sem prejuízo do vencimento e demais vantagens, com base no artigo 32, inciso II, da Lei Complementar 133 de 31.12.85 e Decreto 11762/99, através da Portaria 828 de 30.11.09.

DESIGNA TANIA CASTRO DA SILVA, 39297.5/1, telefonista, CO10504, para responder, em regime de tempo integral, pela função gratificada de chefe de setor, da Coordenadoria-geral de Rede de Atenção Básica de Saúde, da Gerência Distrital Noroeste/Humaitá/Navegantes/Ilhas, do Centro de Saúde IAPI, do Setor de Pessoal, 11130002, 18302010, substituindo ANA BEATRIZ NESTOR COTTA, 60827.3/01, assistente administrativo, AA10406, por motivo de licença para tratamento de saúde, de 18.7 a 1º.8.09, através da Portaria 791 de 20.11.09.

DESIGNA SORAYA ISMAIL, 61296.3/1, assistente administrativo, AA10406, para responder, sem regime, pela função gratificada de gerente A, da Coordenadoria-geral de Rede de Atenção Básica de Saúde, da Gerência Distrital Noroeste/Humaitá/Navegantes/Ilhas, do Centro de Saúde Navegantes, do Ambulatório de Especialidades, 11130032, 18310006,

substituindo DENISE TERGOLINA FUHRICH, 61360.8/01, enfermeira, ES113NS, por motivo de licença-prêmio, de 24.9 a 23.10.09, através da Portaria 792 de 20.11.09.

DESIGNA MAURIA ROSANA GEHLEN, 48192.3/01, enfermeira, ES113NS, para responder, em regime de dedicação exclusiva, pela função gratificada de gerente II, da Coordenadoria-geral de Rede de Atenção Básica de Saúde, da Gerência Distrital Restinga/Extremo Sul, da Unidade Básica de Saúde Restinga, 11160021, 18619003, substituindo VITOR ALFREDO STUMPF, 16886.8/01, médico, ES124NS, por motivo de licença-prêmio, de 28.10 a 11.11.09, através da Portaria 794 de 20.11.09.

DESIGNA DANIELLE CERQUEIRA STEIN, 34951.6/01, terapeuta ocupacional, ES136NS, para responder, em regime de dedicação exclusiva, pela função gratificada de assistente técnico, da Coordenadoria-geral de Rede de Atenção Básica de Saúde, da Gerência Distrital Glória/Cruzeiro/Cristal, 21160003, 18805021 substituindo ROSANA BERR MAIATO, 46164.0/01, enfermeira, ES113NS, por motivo de licença para tratamento de saúde, de 20 a 30.10.09, através da Portaria 796 de 20.11.09.

DESIGNA CARMEN LUCIA DOS SANTOS PADILHA, 10759.4/01, assistente administrativo, AA10406, para responder, em regime de tempo integral, pela função gratificada de gerente III, da Coordenadoria-geral de Rede de Atenção Básica de Saúde, da Gerência Distrital Restinga/Extremo Sul, 11170006, 18805024, substituindo SANDRA DALLA COSTA, 24643.0/02, médica, ES124NS, por motivo de férias, de 3 a 17.11.09, através da Portaria 797 de 20.11.09.

DESIGNA RITA DE CASSIA GARSKE TORIBIO, 53646.8/01, enfermeira, ES113NS, para responder, em regime de dedicação exclusiva, pela função gratificada de gerente II, da Coordenadoria-geral de Rede de Atenção Básica de Saúde, da Gerência Distrital Partenon/Lomba do Pinheiro, da Unidade Básica de Saúde Panorama, 11160021, 18619024, substituindo VANIA MARIA FRANTZ, 48476.6/01, nutricionista, ES127NS, por motivo de férias, de 16 a 30.10.09, através da Portaria 803 de 23.11.09.

DESIGNA DORACI DRAGO, 18240.3/01, operário, CLT, 50, para responder, sem regime, pela função gratificada de responsável por atividades I, da Coordenadoria-geral de Rede de Atenção Básica de Saúde, da Gerência Distrital Centro, do Centro de Saúde Santa Marta, da Equipe de Apoio Operacional, 11130031, 18501075, substituindo DORIS ROSANE SALDANHA DE SOUZA, 60392.5/01, municipalizada, por motivo de férias, de 1º a 10.10.09, através da Portaria 808 de 23.11.09.

DESIGNA ALDECI JUVENAL SANTOS, 59609.0/01, municipalizado, para responder, sem regime, pela função gratificada de encarregado, da Coordenadoria-geral de Rede de Atenção Básica de Saúde, da Gerência Distrital Centro, do Centro de Saúde Santa Marta, da Equipe de Apoio Operacional, 11120006, 18501075, substituindo ISABEL VAZ, 32670.0/01, auxiliar de serviços gerais, AC10902, por motivo de licença-prêmio, de 5 a 19.10.09, através da Portaria 809 de 23.11.09.

SECRETÁRIO MUNICIPAL DOS DIREITOS HUMANOS E SEGURANÇA URBANA, no uso de suas atribuições legais,

DESIGNA NILSON RODRIGUES, 269302, guarda-municipal, FV10304, para responder, em regime de tempo integral, pela função gratificada de assistente, da Coordenação de Segurança Urbana, da Secretaria Municipal dos Direitos Humanos e Segurança Urbana, 21150005, 08700002, substituindo EVERTON LUIZ DA SILVA, 346096, guarda-municipal, FV10304, por motivo de licença-prêmio, de 17.11 a 1º.12.09, através da Portaria 162 de 19.11.09.

DESIGNA INOCENCIO PETRY MACHADO CAMASSOLA, 809114, guarda-municipal, FV10304, para responder, em regime de tempo integral, pela função gratificada de responsável por ronda, do Serviço da Guarda Municipal, da Coordenação de Segurança Urbana, da Secretaria Municipal dos Direitos Humanos e Segurança Urbana, 11130010, 08602001, substituindo NILSON RODRIGUES, 269302, guarda-municipal, FV10304, por motivo de responder por outra função gratificada, de 17.11 a 1º.12.09, através da Portaria 163 de 19.11.09.

DESIGNA CARLOS ALBERTO CUNHA PAIN, 110910, guarda-municipal, FV10304, para responder, em regime de tempo integral, pela função gratificada de responsável por ronda, do Serviço da Guarda Municipal, da Coordenação de Segurança Urbana, da Secretaria Municipal dos Direitos Humanos e Segurança Urbana, 11130010, 08602001, substituindo LUIZ RICARDO CASTRO DE SOUZA, 538880, guarda-municipal, FV10304, por motivo de licença-prêmio, de 1º a 15.12.09, através da Portaria 166 de 19.11.09.

DESIGNA SÉRGIO HITER RODRIGUES MACHADO, 808754, guarda-municipal, FV10304, para responder, em regime de tempo integral, pela função gratificada de responsável por ronda, do Serviço da Guarda Municipal, da Coordenação de Segurança Urbana, da Secretaria Municipal dos Direitos Humanos e Segurança Urbana, 11130010, 08602001, substituindo ANTÔNIO SILVA DO NASCIMENTO, 221354, guarda-municipal, FV10304, por motivo de licença-prêmio, de 17.11 a 1º.12.09, através da Portaria 167 de 19.11.09.

DESIGNA GLAUBER SILVESTRE ZILIO, 539147, guarda-municipal, FV10304, para responder, em regime de tempo integral, pela função gratificada de chefe da Zonal V, da Equipe II de Vigilância, da Coordenação de Segurança Urbana, da Secretaria Municipal dos Direitos Humanos e Segurança Urbana, 11130009, 08305005, substituindo ANTONIO MARCELO CASTRO DE SOUZA, 201525, guarda-municipal, FV10304, por motivo de licença-prêmio, de 1º a 15.12.09, através da Portaria 172 de 27.11.09.

DESIGNA VLADIMIR SILVEIRA DOS SANTOS, 298855, guarda-municipal, FV10304, para responder, em regime de tempo integral, pela função gratificada de responsável por ronda, do Serviço da Guarda Municipal, da Coordenação de Segurança Urbana, da Secretaria Municipal dos Direitos Humanos e Segurança Urbana, 11130010, 08602001, substituindo MARCELO BANDEIRA, 300850, guarda-municipal, FV10304, por motivo de férias, de 16 a 30.12.09, através da Portaria 173 de 1º.12.09.

DESIGNA LUIS EDUARDO CARVALHO DOS SANTOS, 539330, guarda-municipal, FV10304, para responder, em regime de tempo integral, pela função gratificada de Zonal III, da Equipe I de Vigilância, do Serviço da Guarda Municipal, da Coordenação de Segurança Urbana, da Secretaria Municipal dos Direitos Humanos e Segurança Urbana, 11130009, 08305003, substituindo PAULO CÉSAR RODRIGUES DA CONCEIÇÃO, 340094, guarda-municipal, FV10304, por motivo de licença-prêmio, de 26.11 a 10.12.09, através da Portaria 174 de 1º.12.09.

DESIGNA CARLOS ALBERTO CUNHA PAIM, 110910, guarda-municipal, FV10304, para responder, em regime de tempo integral, pela função gratificada de chefe de central, do Serviço da Guarda Municipal, da Coordenação de Segurança Urbana, da Secretaria Municipal dos Direitos Humanos e Segurança Urbana, 11130003, 08303001, substituindo SÉRGIO OLIVEIRA DE SOUZA, 539044, guarda-municipal, FV10304, por motivo de férias, de 17 a 31.12.09, através da Portaria 176 de 1º.12.09.

DESIGNA ALCEMIR JOSÉ DA SILVA COSTA, 346760, guarda-municipal, FV10304, para responder, em regime de tempo integral, pela função gratificada de chefe da Zonal I, da Equipe I de Vigilância, do Serviço da Guarda Municipal, da Coordenação de Segurança Urbana, da Secretaria Municipal dos Direitos Humanos e Segurança Urbana, 11130009, 08305001, substituindo NEI ROSA, 276501, guarda-municipal, FV10304, por motivo de férias, de 2 a 16.12.09, através da Portaria 177 de 1º.12.09.

SECRETÁRIO ESPECIAL DE ACESSIBILIDADE E INCLUSÃO SOCIAL, no uso de suas atribuições legais,

DESIGNA LUIZ FELIPE FEIJÓ SILVA, 96681.5, assistente administrativo, AA10406, para responder, em regime de tempo integral, pela função gratificada de gerente A, 1115, 25501001, substituindo LUBIA DUK SCHWARZ, 21686.3, assistente administrativo, AA10406, por motivo de responder por outra função gratificada, de 14.1 a 12.2.10, através da Portaria 11 de 3.12.09.

Despachos

SECRETÁRIA MUNICIPAL DE ADMINISTRAÇÃO, no uso de suas atribuições legais,

Processo 1.54632.09.9 - Indefere, em 4.12.09 o requerimento enquadrado no artigo 43 da Lei 6151/88, solicitado através do processo 1.54632.09.9 por EDA MENEZES NUNES, 19531.8/01, da Secretaria Municipal de Educação, por falta de amparo legal.

CHEFE DA UNIDADE DE REGISTROS E PREPARO DE PAGAMENTO do CEDRE da SMA, no uso de suas atribuições legais,

Processo 1.43479.94.4 - Modifica a averbação de tempo de serviço público da servidora IDA REGINA MARQUES CASTIGLIO, 80667/3, da Secretaria Municipal de Educação, efetuada através do processo 01.43479.94.4, que passa a ser de 5.11.80 a 31.7.81 e de 18.7.86 a 28.2.89, face revisão.

Processo 1.26222.06.0 - Concede à servidora NEIVA GLORINHA ATAIDES DA SILVA, 68953/1, da SMED, o avanço 10 em 23.7.09, face revisão, com efeitos pecuniários a contar de 23.7.09.

Processo 1.15453.09.0 - MODIFICA as seguintes vantagens da servidora GLACI ALVES BORBA, 68450/2, da SMS, face revisão, com efeitos pecuniários a contar de 24/03/04, face prescrição quinquenal:

- gratificação adicional de 25% de 23/03/04 para 18/05/04;
- avanço 10 de 26/04/09 para 21/06/09;
- avanço 09 de 26/04/06 para 21/06/06;
- avanço 08 de 26/04/03 para 21/06/03;
- avanço 07 de 26/04/00 para 21/06/00;

Processo 1.20815.09.3 - MODIFICA as seguintes vantagens da servidora NELI TERESINHA MUNIZ ALVES, 205622/1, da SMED, face revisão, com efeitos pecuniários a contar de 26/08/04, face prescrição quinquenal:

- Modifica a gratificação adicional de 25% de 24/04/08 para 28/04/08, com efeitos pecuniários a contar de 28/04/08;
- Modifica o avanço 06 de 30/04/01 para 04/05/01, com efeitos pecuniários a contar de 20/04/04, face prescrição quinquenal;
- Modifica o avanço 07 de 30/04/04 para 04/05/04, com efeitos pecuniários a contar de 04/05/04;
- Modifica o avanço 08 de 01/05/07 para 04/05/07, com efeitos pecuniários a contar de 04/05/07;

Processo 1.21079.09.9 - Modifica a averbação de tempo de serviço público prestado às forças armadas, do servidor PAULO SAGUI STRANBUSKI CALDEIRA, 392926/1, da SMED, efetuada através do processo 01.021079.09.9, que passa a ser de 22.2.83 a 17.12.83 e de 2.7.84 a 15.8.84, e não como constou.

Processo 1.1.023926.09.0 - TORNA SEM EFEITO a gratificação adicional de 25% da servidora BEATRIZ GIUGLIANI, 422086/1, da SMED, face revisão.

Processo 1.26392.09.7 - CONCEDE à servidora SANDRA HELENA BERGONCI, 123502/2, da SMED, as seguintes vantagens, face revisão:

- avanço 09 em 27/08/07, com efeitos pecuniários a contar de 27/08/07;
- avanço 10 em 27/08/09, com efeitos pecuniários a contar de 27/08/09;

Processo 1.47173.09.2 - Assegura, à servidora LILIAN ALLER PLUCANI, matrícula n.º 28149.1/01, da SMED, a contar de 6.9.09, a vantagem do artigo 43, da Lei n.º 6151/88, alterada pelo artigo 1º, alínea “b”, da Lei 6453/89, ou seja, a referência “C”.

Processo 1.49873.09.1 - Assegura, à servidora SILVANA PERLI DIAS, 20574.9/01, da SMED, a contar de 26.10.09, a vantagem do artigo 43, da Lei n.º 6151/88, alterada pelo artigo 1º, alínea “b”, da Lei 6453/89, ou seja, a referência “D”.

Processo 1.50515.09.8 - DEFERE, em relação a ADALBERTO JEAN DE SOUZA PIZZIO, 956603/1, engenheiro, da SMGAE, o pedido de averbação de tempo de serviço público, estranho ao município, para efeito dos arts. 79, 122, § 1º, com redação alterada pela LC 150/87, e 126, da LC 133/85 (sem reciprocidade)
Total de 368 dias (= 01 ano 00 meses 03 dias).

- PREFEITURA MUNICIPAL DE XANGRI-LÁ: De 29/05/08 a 31/05/09

Processo 1.54248.09.4 - DEFERE, em relação a MAURICIO DE OLIVEIRA PIMENTEL, 890902/2, enfermeiro, da SMS, o pedido de averbação de tempo de serviço público, estranho ao município, para efeito dos arts. 79, 122, § 1º, com redação alterada pela LC 150/87, e 126, da LC 133/85 (sem reciprocidade)

Total de 1373 dias (= 03 anos 09 meses 08 dias), excluído o período colidente.

- PREFEITURA DE GRAVATAÍ: De 27/10/05 a 30/07/09

Processo 1.59933.09.7 - Concede, em 1º.12.09, cômputo em dobro de licença-prêmio em tempo de serviço aos servidores relacionados, a contar das respectivas datas, em conformidade com o disposto no artigo 165, item II da Lei Complementar 133 de 31.12.85 e Parecer 191/Procuradoria-Geral do Município/99.

SMED

87327/1 – RUY ALBERTO GONÇALVES DA SILVA

- 15d = 01m ref. QQ de 20/04/87 a 19/04/92

- 03m = 06m ref. QQ de 20/04/92 a 19/04/97

Processo 1.59934.09.3 - Concede, em 4.12.09, cômputo em dobro de licença-prêmio em tempo de serviço aos servidores relacionados, a contar das respectivas datas, em conformidade com o disposto no artigo 165, item II da Lei Complementar 133 de 31.12.85 e Parecer 191/Procuradoria-Geral do Município/99.

SME

193000/1 – GILMAR TONDIN

- 03m = 06m ref. QQ de 25/03/87 a 24/03/92

- 01m = 02m ref. QQ de 25/03/92 a 24/03/97

DIRETOR PREVIDENCIÁRIO DO DEPARTAMENTO MUNICIPAL DE PREVIDÊNCIA DOS SERVIDORES PÚBLICOS DO MUNICÍPIO DE PORTO ALEGRE, no uso de suas atribuições legais,

Processo 1.39183.09.2 - INDEFERE em 03.12.2009 o pedido de averbação de tempo de contribuição efetuado por CARLA DOS SANTOS BANDEIRA, matrícula 778725, professor(a) da SMED/Administração Centralizada, por falta de documento hábil.

Processo 1.47617.09.8 - DEFERE em 03.12.2009, em relação a ILSA MARIA DOS SANTOS BARBOSA, matrícula 110763, cozinheiro (a) da Secretaria Municipal da Saúde/Administração Centralizada, o pedido de averbação de TEMPO DE CONTRIBUIÇÃO computado junto ao Regime Geral da Previdência Social, para efeitos de aposentadoria, conforme previsto no art. 201, § 9º da CF/88, acrescentado pela EC n.º 20/98, observado o disposto no art. 4º da EC n.º 20/98, e 107, 108, 109 da LC n.º 478 de 26/09/2002 e Decreto n.º 14330 de 28/10/2003, no total de 1599 dias.

RGPS:

-Limpol Limpeza e Mão de Obra Ltda: 01/12/1976 a 03/02/1977;

-Frigorífico Portoalegrense Ltda: 01/06/1979 a 25/08/1979;

-Motel Trenton Ltda ME: 01/10/1979 a 11/02/1982;

-Portobelo Hotel e Turismo Ltda: 01/03/1982 a 03/10/1982;

-André Santos & Cia Ltda: 25/12/1982 a 01/01/1984.

Processo 1.57243.09.3 - INDEFERE em 03.12.2009 o pedido de averbação de tempo de contribuição efetuado por ZELIA ABIGAIL CALVANO DUTRA DA SILVA, matrícula 195069, professor (a) da SMED/Administração Centralizada, por falta de documento hábil.

Processo 1.57497.09.5 - INDEFERE em 03.12.2009 o pedido de averbação de tempo de contribuição efetuado por ROSANE SALETE MERLIN, matrícula 327776, técnico (a) em enfermagem da SMS/Administração Centralizada, por falta de documento hábil.

CÂMARA**Legislativo Pessoal****PORTARIAS**

O PRESIDENTE DA CÂMARA MUNICIPAL DE PORTO ALEGRE, no uso de suas atribuições legais e de conformidade com o artigo 69 da Lei Complementar Municipal n° 133, de 31.12.85 e artigo 20, inciso VI do Regimento da CMPA,

DESIGNA CARLOS EDUARDO COSTA GOMES, matrícula n° 2442-5, Assistente Legislativo III, código 1.3.1.9.11, para exercer a Função Gratificada de Chefe do Setor de Atas, código 2.2.1.4, no período de 01.01.10 a 20.01.10, em substituição a Tiago Pires Fidelis da Luz, matrícula n° 4318-2, em férias, conforme Portaria n° 638, de 07.12.2009.

O PRESIDENTE DA CÂMARA MUNICIPAL DE PORTO ALEGRE, no uso de suas atribuições legais e de conformidade com os artigos 222 e 223 da Lei Complementar Municipal n° 133, de 31.12.85, e artigo 15, inciso II, letra “h”, do Regimento deste Legislativo,

Determina a instauração de sindicância para apurar os fatos relatados no Processo n° 3203/08, DESIGNANDO André Facini Pereira, matrícula n° 4241-6, Assistente Legislativo I, como sindicante e Andréa Godoi de Ávila, matrícula n° 2871-2, Assistente Legislativo II, como secretária, conforme Portaria n° 639, de 08.12.2009.

PUBLICAÇÃO LEGAL

COOPERATIVA HABITACIONAL MORADA PRÓPRIA LTDA**EDITAL DE CONVOCAÇÃO**

Convocamos todos os moradores associados da Cooperativa Habitacional MORADA PRÓPRIA LTDA, CNPJ N° 02.226.125/0001-60, a participarem da ASSEMBLÉIA GERAL ORDINÁRIA dia 09 de janeiro de 2010, às 14:00 horas, em 1ª Chamada e em 2ª Chamada as 14:30 horas e às 15:00 horas com qualquer número de sócios.

PAUTA:

- 1 – Eleição da Diretoria da Cooperativa Eleger e Empossar os Diretores Eleitos.
- 2 – Informações da situação atual da cooperativa e situação da área.

LOCAL: Rua 06 – No Salão da Igreja Católica, na Comunidade.
Porto Alegre, 11 de dezembro de 2009.

MARIA FERREIRA DOS SANTOS,
Associada e Coordenadora da Comissão.

PUBLICAÇÃO LEGAL

EXTRAVIO DE DOCUMENTO FISCAL

SERGIO RENATO CARDOSO MIRANDA, CNPJ 01038260/0001-19, inscrição Municipal 149584-2-2, comunica o extravio dos talões de notas fiscais, dos n° 001 a 150, conforme autorização n° 01385 em 06/1996 e Livro de ISSQN N° 001, registrada a ocorrência sob o n° PC -090925-2239 POLICIA CIVIL DELEGACIA ON-LINE EM 24.09.2009 DE PORTO ALEGRE,RS.

A empresa não se responsabiliza pelo uso indevido dos documentos citados.
Porto Alegre, 11 de dezembro de 2009.

SERGIO RANATO CARDOSO MIRANDA

EDITAIS**EXTRATO DE CONTRATOS**

CONTRATANTE dos processos abaixo: Companhia de Processamento de Dados do Município de Porto Alegre.

PROCESSO: 006.010636.09.9

CONTRATADA: Epavi – SIS Sistemas Informatizados de Segurança Ltda;

OBJETO: Serviços de Segurança e Monitoramento de alarme para torres da Procempa em diversos locais;

VALOR total estimado: R\$ 38.160,00

ASSINADO em: 1º de dezembro de 2009.

DURAÇÃO: 12 meses

PROCESSO: 006.010489.09.6

CONTRATADA: FTD Comunicação de Dados Ltda;

OBJETO: Aquisição de equipamentos IP MUX lotes 6, 7, e 8 do edital;

VALOR total estimado: R\$ 652.460,40

ASSINADO em: 3 de dezembro de 2009.

DURAÇÃO: 12 meses

PROCESSO: 006.010489.09.6

CONTRATADA: PL Tecnologia e Serviços Ltda;

OBJETO: Aquisição de equipamentos cartão 1 porta E1 lote 3 do edital;

VALOR total estimado: R\$ 652.460,40

ASSINADO em: 3 de dezembro de 2009.

DURAÇÃO: 12 meses

PROCESSO: 006.010489.09.6

CONTRATADA: Abensul Telecomunicações e Informática Ltda;

OBJETO: Aquisição de equipamentos Ata e Telefone IP lote 1 e 5 do edital;

VALOR total estimado: R\$ 652.460,40

ASSINADO em: 3 de dezembro de 2009.

DURAÇÃO: 12 meses

PROCESSO: 006.010489.09.6

CONTRATADA: Netsul Informática Ltda;

Prefeitura Municipal de Porto Alegre

COMPANHIA DE PROCESSAMENTO DE DADOS DO MUNICÍPIO DE PORTO ALEGRE

OBJETO: Aquisição de equipamentos Media Getway lote 2 do edital;

VALOR total estimado: R\$ 652.460,40

ASSINADO em: 3 de dezembro de 2009.

DURAÇÃO: 12 meses

TERMO ADITIVO

CONTRATANTE dos processos abaixo: Companhia de Processamento de Dados do Município de Porto Alegre.

PROCESSO: 006.010475.08.7

CONTRATADA: Compucom Comércio de Componentes Eletrônicos Ltda;

OBJETO: Prorrogar 12 meses e fixar saldo contratual;

ASSINADO em: 23 de setembro de 2009.

ENQUADRAMENTO LEGAL: Lei 8666/93

PROCESSO: 006.010473.08.4

CONTRATADA: Compucom Comércio de Componentes Eletrônicos Ltda;

OBJETO: Prorrogar 12 meses e fixar saldo contratual;

ASSINADO em: 23 de setembro de 2009.

ENQUADRAMENTO LEGAL: Lei 8666/93

EXTRATO DE ATA DE REGISTRO DE PREÇOS

CONTRATANTE dos processos abaixo: Companhia de Processamento de Dados do Município de Porto Alegre.

PROCESSO: 006.010489.09.6 – PREGÃO ELETRÔNICO 051/09

CONTRATADA: FTD Comunicação de Dados Ltda;

OBJETO: Aquisição de equipamentos IP MUX lotes 6, 7, e 8 do edital;

VALOR total estimado: R\$ 652.460,40

ASSINADO em: 3 de dezembro de 2009.

DURAÇÃO: 12 meses

PROCESSO: 006.010489.09.6

CONTRATADA: PL Tecnologia e Serviços Ltda;

OBJETO: Aquisição de equipamentos cartão 1 porta E1 lote 3 do edital;

VALOR total estimado: R\$ 652.460,40

ASSINADO em: 3 de dezembro de 2009.

DURAÇÃO: 12 meses

PROCESSO: 006.010489.09.6

CONTRATADA: Abensul Telecomunicações e Informática Ltda;

OBJETO: Aquisição de equipamentos Ata e Telefone IP lote 1 e 5 do edital;

VALOR total estimado: R\$ 652.460,40

ASSINADO em: 3 de dezembro de 2009.

DURAÇÃO: 12 meses

PROCESSO: 006.010489.09.6

CONTRATADA: Netsul Informática Ltda;

OBJETO: Aquisição de equipamentos Media Getway lote 2 do edital;

VALOR total estimado: R\$ 652.460,40

ASSINADO em: 3 de dezembro de 2009.

DURAÇÃO: 12 meses

Porto Alegre, 11 de dezembro de 2009

GIORGIO PIRES FERREIRA, Diretora Administrativa.

AVISO DE JULGAMENTO CONVITE 88/09

A COMPANHIA DE PROCESSAMENTO DE DADOS DO MUNICÍPIO DE PORTO ALEGRE, torna público que a Comissão designada para julgar este Convite, que tem por objeto a contratação de empresa para prestação de serviços visando à adequação da rede elétrica para instalação de no break de 80 KVA, com fornecimento de material, conforme descrição contida no Anexo I do presente edital: indica como vencedora a empresa ELETEC ENGENHARIA LTDA, conforme ata de julgamento emitida e disponível na Divisão de Licitações e Contratos da Companhia de Processamento de Dados do Município de Porto Alegre.

GIORGIA PIRES FERREIRA, Diretora Administrativa.

**TOMADA DE PREÇOS 002.081031.09-2****ATA DE JULGAMENTO DAS PROPOSTAS DE PREÇOS**

OBJETO: Construção de bloco de quatro salas de aula e sanitários na E.M. de Ensino Fundamental Presidente Vargas.

Prefeitura Municipal de Porto Alegre

SECRETARIA MUNICIPAL DE OBRAS E VIAÇÃO

LOCAL: Rua Aurora do Amaral Lisboa

DATA: 11 de dezembro de 2009, às 17h.

LOCAL: Sala da Comissão Permanente de Licitações.

TEOR: Reunidos os membros da Comissão Permanente de Licitações procedeu-se a análise das propostas e verificação dos cálculos da planilha de orçamento. Verificado o atendimento dos requisitos solicitados pelo edital, a empresa SOMMER'S Construtora Ltda. foi considerada DESCLASSIFICADA, por não discriminar em sua proposta os valores correspondentes a prestação de serviços, emprego de materiais e utilização de equipamentos,

não atendendo o item 6.4, do edital combinado com o 7.8, letra “a”. Também DESCLASSIFICA a empresa OBRA – Oficina Brasileira de Arquitetura Ltda., por não cotar preços para o item 10.3 – selador acrílico 2 demãos, conforme a planilha de orçamento (fl. 69), desatendendo o item 7.8, letra “d” do edital. As propostas das demais empresas estão corretas. Dessa forma, decide a Comissão CLASSIFICAR as empresas na seguinte ordem: 1º Lugar: MW Engenharia Ltda.-R\$ 349.795,27; 2º Lugar: FRAME – Engenharia e Serviços de Telemática Ltda.-R\$ 387.037,56; 3º Lugar: MFHP Engenharia Ltda.-R\$ 402.291,77 e 4º Lugar: FA-

TOR Engenharia Ltda.-R\$ 415.236,65. Com a publicação deste julgamento, os licitantes ficam intimados do prazo legal de 5 (cinco) dias úteis para, querendo, interpor recurso desta decisão, conforme o disposto no inciso I e §§3º, do art. 109, da lei 8.666/93 e alterações posteriores. Desta forma, a Comissão sugere a homologação e adjudicação desta Tomada de Preços à empresa MW Engenharia Ltda, por atender ao Edital e ofertar o menor preço. Nada mais havendo a tratar, foi lavrada a presente Ata que vai assinada pelos membros da Comissão.

**ANTÔNIO MARCOS JEREMIAS, NAMUR CONCEIÇÃO
BOCHEHIN, ANDRÉ LUÍS WAYSS PINHEIRO.**

CONCORRÊNCIA PÚBLICA 002.082014.09-4 ABERTURA DE PROPOSTAS DE PREÇOS

OBJETO: Serviços de terraplenagem, por hora trabalhada, para conservação de vias não pavimentadas na seção leste.

A COMISSÃO PERMANENTE DE LICITAÇÕES da Secretaria Municipal de Obras e Viação – comunica aos interessados que, diante do resultado do julgamento do recurso da habilitação, conforme Ata do dia 9 de dezembro de 2009, homologada pelo Secretário da Secretaria Municipal de Obras e Viação, da Concorrência acima descrita, publicado no Diário Oficial de Porto Alegre, de 14 de novembro de 2009, dará continuidade com a abertura do envelope 2 (proposta de preços), no dia 15 de dezembro do corrente ano, às 9h30min, no 3º andar do prédio sede da Secretaria Municipal de Obras e Viação, na sala da Comissão Permanente de Licitações, sito na Av. Borges de Medeiros 2244. Porto Alegre, 11 de dezembro de 2009.

ANTÔNIO MARCOS JEREMIAS,
Presidente da Comissão Permanente de Licitações.

ATA DE JULGAMENTO DA HABILITAÇÃO EDITAL 002.082017.09.3

OBJETO: Serviços de terraplenagem, por hora trabalhada, para conservação de vias não pavimentadas na seção Lomba do Pinheiro.

DATA: 9 de dezembro de 2009, às 16h.

LOCAL: Sala da Comissão Permanente de Licitações.

TEOR: Examinados os documentos de habilitação das empresas licitantes e considerando as manifestações da área técnica da SCVU/SECRETARIA MUNICIPAL DE OBRAS E VIAÇÃO (fl. 299), quanto aos atestados técnicos apresentados pela empresa CONSTRULIX CONSTRUÇÕES E SANEAMENTO LTDA., decide a Comissão declarar todas as empresas HABILITADAS. Com a publicação deste julgamento fica aberto o prazo legal de 5 (cinco) dias úteis, para interposição de recurso, conforme o disposto no inciso I e §§3º, do art. 109, da lei 8.666/93 e alterações posteriores. Nada mais havendo a tratar, foi lavrada a presente Ata que vai assinada pelos membros da Comissão.

**ANTÔNIO MARCOS JEREMIAS, NAMUR CONCEIÇÃO
BOCHEHIN, ANDRÉ LUÍS WAYSS PINHEIRO**

CONCORRÊNCIA 002.082014.09.4

ATA DE JULGAMENTO DO RECURSO DA HABILITAÇÃO

OBJETO: Serviços de terraplenagem, por hora trabalhada, para conservação de vias não pavimentadas na seção Leste.

DATA: 9 de dezembro de 2009, às 15h

LOCAL: Sala da Comissão Permanente de Licitações.

TEOR: A Comissão Permanente de Licitações, dando continuidade ao certame, reuniu-se, nesta data, para analisar os recursos

interpostos, tempestivamente, pela empresa CONTERRA Construções e Terraplenagens Ltda. (fls.200 à 211), que, inconformada com a decisão adotada na ATA de julgamento da Habilitação (fl. 198), requer a inabilitação da empresa CONSTRULIX Construções e Saneamento Ltda. no certame licitatório em referência. Comunicado o recurso na forma do Art. 109, §3º da Lei 8.666/1993, a empresa CONSTRULIX Construções e Saneamento Ltda. apresentou contra-razões (fls. 214 à 219). A empresa CONTERRA Construções e Terraplenagens Ltda. apresentou recurso, alegando, em síntese, que a outra licitante não atendeu o item 5.1, letra "L", não comprovando a execução de serviços de terraplenagem com equipamento locado por hora, em área urbana com interferência de tráfego. Saliente-se que a necessidade de atestado de capacidade técnica está expressamente previsto no art. 30, II e pará. 1º, da Lei 8.666/93 e visa demonstrar que a licitante possui aptidão para efetuar o desempenho da atividade de modo semelhante e compatível com as características, quantidades e objeto da licitação. A prova de que a licitante é capaz de atender ao objeto da licitação se obtém por meio da prova de prestação de serviços junto a outras pessoas jurídicas. Uma vez que, a Comissão entendeu que a recorrida satisfaz as exigências do edital através dos atestados apresentados declarando-a habilitada no certame, agora em fase recursal, submeteu os mesmos a análise da área técnica que em resposta (fl. 221) concluiu que os atestados contemplam as atividades essenciais do objeto podendo ser aceitos na licitação. Assim sendo, a empresa recorrida atendeu plenamente ao edital. Por todo o exposto, a Comissão, à unanimidade de seus membros, mantém a decisão exarada na Ata de Julgamento da Habilitação, de 04/11/2009 (fl. 198). Assim, a Comissão encaminha a presente ata ao Sr. Secretário, na forma do art. 109, parágrafo 4.º, da Lei 8.666/93, para decisão final. Nada mais havendo a tratar, foi lavrada a presente Ata, que vai assinada pelos membros da Comissão. Esta Ata foi homologada pelo Sr. Secretário/SECRETARIA MUNICIPAL DE OBRAS E VIAÇÃO em 11/12/2009

**ANTÔNIO MARCOS JEREMIAS, NAMUR CONCEIÇÃO
BOCHEHIN, ADRIANO BORGES GULARTE, ANDRÉ LUÍS
WAYSS PINHEIRO, CLÓVIS BORBA DE OLIVEIRA**



INEXIGIBILIDADES

PROCESSO 001.055373.09.7

CONTRATANTE dos processos abaixo: Município de Porto Alegre.

CONTRATADO: Cássio de Albuquerque Maffioletti.

OBJETO: Contratação para apresentação de HIP HOP, na 3ª Semana Municipal do HIP HOP.

VALOR: R\$ 4.125,70.

BASE LEGAL: Artigo 25, inciso III, da lei 8.666/93.

ELEMENTO DA DESPESA: 1003-2493-339036.

Porto Alegre, 26 de novembro de 2009.

PROCESSO 001.038734.09.5

CONTRATADO: Arilson dos Santos Gomes.

OBJETO: Contratação como Instrutor do Curso de Formação Histórica e Cultural do Rio Grande do Sul, Módulo 3(Guerras e Conflitos Políticos do RS).

VALOR: R\$ 2.700,00.

BASE LEGAL: Artigo 25, inciso II e parágrafo 1º, combinado com artigo 13, inciso VI, da lei 8.666/93.

ELEMENTO DA DESPESA: 1003-2493-339036.

Porto Alegre, 11 de novembro de 2009.

PROCESSO 001.054427.09.6

CONTRATADO: Sérgio Augusto da Silva Barboza.

OBJETO: Contratação para Encontro de Ritmistas, do Projeto Semana do Samba.

VALOR: R\$ 1.100,00.

BASE LEGAL: Artigo 25, inciso III, da lei 8.666/93.

ELEMENTO DA DESPESA: 1003-2493-339036.

Porto Alegre, 1º de dezembro de 2009.

PROCESSO 001.054426.09.0

CONTRATADO: Ramão Edonil Dauinheimer de Carvalho.

OBJETO: Contratação para apresentação de Mestra Sala em Grupo, dentro do Projeto Semana do Samba.

VALOR: R\$ 1.100,00.

BASE LEGAL: Artigo 25, inciso III, da lei 8.666/93.

ELEMENTO DA DESPESA: 1003-2493-339036.

Porto Alegre, 3 de dezembro de 2009.

PROCESSO 001.046389.09.1

CONTRATADO: Poli Top Comercio e Serviços Ltda.

OBJETO: Contratação para elaboração de projeto de desenvol-

Prefeitura Municipal de Porto Alegre

SECRETARIA MUNICIPAL DA CULTURA

vimento de Catálogo Digital do Salão Internacional de Desenho para a Imprensa – XVII Edição.

VALOR: R\$ 5.595,00.

BASE LEGAL: Artigo 25, inciso II e parágrafo 1º, combinado com artigo 13, inciso I, da lei 8.666/93.

ELEMENTO DA DESPESA: 1003-2481-339039.

Porto Alegre, 1º de dezembro de 2009.

PROCESSO 001.054425.09.3

CONTRATADA: Isabel Cristina da Silva.

OBJETO: Contratação para apresentação de Porta Bandeira.

VALOR: R\$ 1.250,00.

BASE LEGAL: Artigo 25, inciso III, da lei 8666/93.

ELEMENTO DA DESPESA: 1003-2493-339036.

Porto Alegre, 26 de novembro de 2009.

PROCESSO 001.056473.09.5

CONTRATADO: Anderson Fernandes da Silva.

OBJETO: Contratação para apresentação de Canto, dentro do Projeto Semana do Samba.

VALOR: R\$ 1.100,00.

BASE LEGAL: Artigo 25, inciso III, da lei 8666/93.

ELEMENTO DA DESPESA: 1003-2493-339036.

Porto Alegre, 3 de dezembro de 2009.

PROCESSO 001.054424.09.7

CONTRATADO: Carlos Farias Medina.

OBJETO: Contratação para apresentação de Canto, dentro do Projeto Semana do Samba.

VALOR: R\$ 1.100,00.

BASE LEGAL: Artigo 25, inciso III, da lei 8666/93.

ELEMENTO DA DESPESA: 1003-2493-339036.

PROCESSO 001.054423.09.0

CONTRATADO: José Luiz Rodrigues.

OBJETO: Contratação para apresentação de Canto, dentro do Projeto Semana do Samba.

VALOR: R\$ 2.200,00.

BASE LEGAL: Artigo 25, inciso III, da lei 8666/93.

ELEMENTO DA DESPESA: 1003-2493-339036.

Porto Alegre, 1º de dezembro de 2009.

PROCESSO 001.001250.09.4

CONTRATADO: Natanael da Rosa Ferreira.

OBJETO: Contratação para apresentação de HIP HOP, dentro

do Projeto Circuito de Cultura.

VALOR: R\$ 1.200,00.

BASE LEGAL: Artigo 25, inciso III, da lei 8666/93.

ELEMENTO DA DESPESA: 1003-2493-339036.

Porto Alegre, 26 de novembro de 2009.

SERGIUS GONZAGA,
Secretário Municipal da Cultura.

PROCESSO 001.054428.09.2

CONTRATADA: Magaly Amaral da Costa.

OBJETO: Contratação para realizar exposição com motivos carnavalescos dentro da Semana do Samba.

VALOR: R\$ 1.100,00.

BASE LEGAL: Artigo 25, inciso III, da lei 8666/93.

ELEMENTO DA DESPESA: 1003-2493-339036.

PROCESSO 001.056464.09.6

CONTRATADO: Moisés de Oliveira Machado.

OBJETO: Contratação para apresentação de Canto, dentro do Projeto Semana do Samba.

VALOR: R\$ 1.100,00.

BASE LEGAL: Artigo 25, inciso III, da lei 8666/93.

ELEMENTO DA DESPESA: 1003-2493-339036.

PROCESSO 001.054429.09.9

CONTRATADO: José Carlos Rodrigues de Oliveira.

OBJETO: Contratação para apresentação de Mestra - Sala em Grupo, dentro do Projeto Semana do Samba.

VALOR: R\$ 1.250,00.

BASE LEGAL: Artigo 25, Inciso III, da lei 8666/93.

ELEMENTO DA DESPESA: 1003-2493-339036.

PROCESSO 001.046388.09.5

CONTRATADA: Giana Kummer Pinto.

OBJETO: Contratação para estudos e outra série de atividades sobre a Trajetória do Atelier Livre.

VALOR: R\$ 4.800,00.

BASE LEGAL: Artigo 25, inciso II e parágrafo 1º, combinado com artigo 13, inciso I, da lei 8666/93.

ELEMENTO DA DESPESA: 1003-2481-339036.

Porto Alegre, 25 de novembro de 2009.

ANA FAGUNDES, Secretária Municipal da Cultura,
em exercício.



PREGÃO ELETRÔNICO DE SERVIÇO 113/09

PROCESSO 001.055347.09.6

A PREFEITURA MUNICIPAL DE PORTO ALEGRE, através da Área de Compras e Serviços torna público que no dia e hora

Prefeitura Municipal de Porto Alegre

SECRETARIA MUNICIPAL DA FAZENDA

abaixo indicado, será realizada licitação do tipo "Menor Preço Global", que tem por objeto a contratação de serviços técnicos especializados para "Reforma e/ou substituição de motores" marcas Mercedes Benz, da Coordenação Municipal de Urgências da Secretaria Municipal de Saúde da Secretaria Municipal de Saúde, compreendendo os serviços reforma e/ou retífica de motores diesel, com fornecimento de peças de reposição originais.

ABERTURA DAS PROPOSTAS: 29 de dezembro de

2009, às 10h.

O Edital poderá ser retirado no site www.cidadecompras.com.br, onde os interessados deverão cadastrar senhas de acesso. O tempo de disputa será estipulado pelo pregoeiro e acrescido do tempo randômico determinado pelo sistema.

Demais informações e consultas podem ser feitas através do e-mail: acservicos@smf.prefpoa.com.br

RESULTADO DE JULGAMENTO

PREGÃO ELETRÔNICO 616/09
PROCESSO 001.053784.09.0

A ÁREA DE COMPRAS E SERVIÇOS, da Secretaria Municipal da Fazenda, informa o resultado de julgamento do Pregão Eletrônico acima.

CIRÚRGICA TREVO LTDA. ITENS: 11, 13.

G P F DISTRIBUIDORA DE MATERIAL HOSPITALAR LTDA. ITEM: 7.

LINHA MÉDICA EQUIPAMENTOS PARA MEDICINA LTDA. ITENS: 1, 2, 3, 4, 5, 6, 8, 9.

MICROMED BIOTECNOLOGIA LTDA. ITEM: 12.

MULTIMED EQUIPAMENTOS ELETRÔNICOS LTDA. ITEM: 10.
Porto Alegre, 11 de dezembro de 2009.

PREGÃO ELETRÔNICO DE SERVIÇO 63/09

PROCESSO 001.039752.09.7

A PREFEITURA MUNICIPAL DE PORTO ALEGRE, através da Área de Compras e Serviços torna público que no dia e hora abaixo indicado, será realizada licitação do tipo "Menor Índice Valorativo", que tem por objeto a contratação de serviços técnicos especializados para "Manutenção Preventiva e Corretiva" de veículos com mecânica diesel" marcas MERCEDES BENZ, VOLKSWAGEN, FORD, VOLVO e SCÂNIA, do 1º Comando Regional de Bombeiros, compreendendo os serviços de mecânica geral, eletricidade, reforma de motores diesel, caixa de câmbio, diferencial, sistema embarcado, entre outros, com fornecimento de peças de reposição originais – FUMREBOM.

ABERTURA DAS PROPOSTAS: 29 de dezembro de 2009, às 10h.

O Edital poderá ser retirado no site www.cidadecompras.com.br, onde os interessados deverão cadastrar senhas de acesso. O tempo de disputa será estipulado

pelo pregoeiro e acrescido do tempo randômico determinado pelo sistema.

Demais informações e consultas podem ser feitas através do e-mail: acsstservicos@smf.prefpoa.com.br

CONVOCAÇÃO

A ÁREA DE COMPRAS E SERVIÇOS, convoca os titulares das Assessorias de Planejamento (Asseplas) para reunião a realizar-se no dia 15 de dezembro de 2009, às 14h30min na sala de treinamento da loja de atendimento da Secretaria Municipal da Fazenda, sito na rua Siqueira Campos, 1300 – 1º andar.

Na oportunidade estarão sendo tratados assuntos pertinentes ao planejamento de 2010 para compras e serviços, inclusive para o Sistema de registro de preços, na Prefeitura Municipal de Porto Alegre.

Porto Alegre, 10 de dezembro de 2009.

JOSÉ OTAVIO FERREIRA FERRAZ,
Gestor da Área de Compras e Serviços.

RESULTADO DE JULGAMENTO

PREGÃO ELETRÔNICO 558/09
PROCESSO 001.049062.09.3

A ÁREA DE COMPRAS E SERVIÇOS, da Secretaria Municipal da Fazenda, informa o resultado de julgamento do Pregão Eletrônico acima.

BRASFISIO COM. DE EQUIPAMENTOS FISIOTERAPÊUTICOS LTDA. ITEM: 8.

CIRÚRGICA TREVO LTDA. ITEM: 3.

INSTITUTO DE ORTOPEDIA E FISIOTERAPIA SÃO PAULO LTDA. ITENS: 6, 7, 9.

ZANINI COMÉRCIO DE PRODUTOS HOSPITALARES LTDA. ITENS: 4, 5.

ITENS FRACASSADOS: 1, 2, 10.

Porto Alegre, 11 de dezembro de 2009.

PREGÃO ELETRÔNICO

A ÁREA DE COMPRAS E SERVIÇOS torna público a aquisição dos materiais como seguem:

PREGÃO ELETRÔNICO 640/09 – PROCESSO 001.059781.09.2, registro de preços de saibro.

PREGÃO ELETRÔNICO 646/09 – PROCESSO 001.059787.09.0, aquisição de perfurador tipo pistola.

ABERTURA DAS PROPOSTAS será às 9h do dia 29 de dezembro de 2009.

O Edital poderá ser retirado no site www.cidadecompras.com.br, onde os interessados deverão cadastrar senhas de acesso. O tempo de disputa será estipulado pelo pregoeiro e acrescido do tempo randômico determinado pelo sistema. Demais informações e consultas podem ser feitas através do e-mail: acseditais@smf.prefpoa.com.br.

JOSÉ OTÁVIO FERREIRA FERRAZ,
Gestor da Área de Compras e Serviços.

PREGÃO ELETRÔNICO

A ÁREA DE COMPRAS E SERVIÇOS torna público a aquisição dos materiais como seguem:

PREGÃO ELETRÔNICO 632/09 – PROCESSO 001.055945.09.0, registro de preços de material elétrico para iluminação pública – Reluz -

ABERTURA DAS PROPOSTAS será às 14h do dia 29 de dezembro de 2009.

O Edital poderá ser retirado no site www.cidadecompras.com.br, onde os interessados deverão cadastrar senhas de acesso. O tempo de disputa será estipulado pelo pregoeiro e acrescido do tempo randômico determinado pelo sistema. Demais informações e consultas podem ser feitas através do e-mail: acseditais@smf.prefpoa.com.br.

JOSÉ OTÁVIO FERREIRA FERRAZ,
Gestor da Área de Compras e Serviços.



EXTRATO DE TERMO DE COOPERAÇÃO TÉCNICA 1/09

PROCESSO 005.003468.06.2

CONVENIENTE: Departamento Municipal de Limpeza Urbana.

CONVENIADA: Secretaria Municipal do Meio Ambiente

OBJETO: Qualificação conjunta do monitoramento e a aplicação de políticas públicas de gestão de resíduos sólidos, conforme Plano de Trabalho

PRAZO: Dois anos, a contar de 1º de janeiro de 2009.

MODALIDADE: Termo de Cooperação Técnica.

DOTAÇÃO ORÇAMENTÁRIA: Não implicará em transferência de recursos financeiros entre os parceiros para sua execução.

EMBASAMENTO LEGAL: Lei Federal 8.666/93 e suas alterações.

EXTRATO DE TERMO ADITIVO 77/09

PROCESSO 005.00560.07.3

CONTRATANTE: Departamento Municipal de Limpeza Urbana.

CONTRATADA: Sil Soluções Ambientais Ltda

OBJETO: Prestação de serviços de disposição final, em Aterro

Prefeitura Municipal de Porto Alegre

DEPARTAMENTO MUNICIPAL DE LIMPEZA URBANA

Sanitário de propriedade da Contratada, localizado da BR 290, km 181, em Minas do Leão/RS, para um aporte médio diário de 1.200 toneladas de Resíduos Sólidos Urbanos - RSU, classe II-A e II-B, por dia útil, provenientes do Município de Porto Alegre.

PRORROGAÇÃO: Do Contrato 20/07, pelo primeiro período de 12 meses, que será de 17 de dezembro de 2009 à 16 de dezembro de 2010.

MODALIDADE: Dispensa de Licitação

DOTAÇÃO ORÇAMENTÁRIA: 3390.39781600

EMBASAMENTO LEGAL: Artigo 57 da Lei Federal 8.666/93 e suas alterações.

EXTRATO DE TERMO ADITIVO 76/09

PROCESSO 001.0047199.07.5

CONTRATANTE: Departamento Municipal de Limpeza Urbana.

CONTRATADA: Cootravipa – Cooperativa de Trabalho, Produção e Comercialização dos Trabalhadores Autônomos das Vilas de Porto Alegre.

OBJETO: Prestação de serviços de limpeza de monumentos públicos.

REAJUSTE: Ficam reajustados os valores decorrentes do Contrato 7/08, no percentual de 5,44%, referente ao período de 12 de maio de 2008 a 11 de maio de 2009, pelo IPCA - IBGE, com vigência a partir de 1º de agosto de 2009 até 31 de julho de 2010,

passando de R\$ 23.469,22 para R\$ 24.745,95, por equipe.

MODALIDADE: Concorrência Pública 6/07

DOTAÇÃO ORÇAMENTÁRIA: 5000-2382-339039780100-400

EMBASAMENTO LEGAL: Artigo 65 da Lei Federal 8.666/93 e suas alterações.

EXTRATO DE TERMO ADITIVO 75/09

PROCESSO 001.0047199.07.5

CONTRATANTE: Departamento Municipal de Limpeza Urbana.

CONTRATADA: Construrban Logística Ambiental Ltda

OBJETO: Prestação de serviços de lavagem de logradouros públicos.

REAJUSTE: Ficam reajustados os valores decorrentes do Contrato 7/08, no percentual de 5,44%, referente ao período de 12 de maio de 2008 a 11 de maio de 2009, pelo IPCA-IBGE, com vigência a partir de 1º de agosto de 2009 até 31 de julho de 2010, passando de R\$ 19.954,45 para R\$ 21.039,97, por equipe.

MODALIDADE: Concorrência Pública 6/07

DOTAÇÃO ORÇAMENTÁRIA: 5000-2382-339039780100-400

EMBASAMENTO LEGAL: Artigo 65 da Lei Federal 8.666/93 e suas alterações.

Porto Alegre, 9 de dezembro de 2009.

MÁRIO FERNANDO DOS SANTOS MONCKS, Diretor-Geral.



CONVITE 19/09

PROCESSO 004.4728.09.2

ATA 74/09 – 11 DE DEZEMBRO DE 2009, ÀS 10H

OBJETO: Contratação de serviços para depuração, encaminhamento de dossiê para análise documental, habilitação e homologação de créditos junto ao FCVS.

Encaminharam os envelopes de Propostas de Preço as empresas SOMA CONSULTORIA EMPRESARIAL LTDA, RR DIAS INFORMÁTICA E CONSULTORIA LTDA NEGIL CONSULTORIA EM INFORMÁTICA LTDA. Compareceu a empresa MACIEL AUDITORES E CONSULTORES S/S LTDA-ME.

Abertos os envelopes, as propostas são as seguintes:

SOMA CONSULTORIA EMPRESARIAL LTDA R\$ 35,00

RR DIAS INFORMÁTICA E CONSULTORIA LTDA R\$ 36,00

NEGIL CONSULTORIA EM INFORMÁTICA LTDA R\$ 35,60

MACIEL AUDITORES E CONSULTORES S/S LTDA-ME R\$ 34,48.

Decide a comissão adjudicar o objeto deste convite à empre-

Prefeitura Municipal de Porto Alegre

DEPARTAMENTO MUNICIPAL DE HABITAÇÃO

sa MACIEL AUDITORES E CONSULTORES S/S LTDA-ME em 1º lugar por apresentar o menor preço e atender aos requisitos do edital, bem como as demais na ordem dos valores apresentados. Publicado o resultado desta habilitação e adjudicação no Diário Oficial de Porto Alegre, começará a contar do dia seguinte da publicação, o prazo recursal. A reunião foi encerrada às 10h30min. Nada mais havendo a tratar, esta ata, lida e achada conforme, vai assinada pela Comissão

SILVIO PEREIRA FILHO, SUZANA ZANELLA PICOLLI E CRISTIANO MOTTA RODRIGUES.

EXTRATO DE CONTRATO

EXTRATO DE CONTRATO 12/09 AO CONVITE 16/09 - ELIC/CJURF

CONTRATADA: Empresa B.M.J Service Ltda - Me

PROCESSO 004.004587.09.0

FIRMADO em: 11 de dezembro de 2009.

OBJETO: Locação de carro de representação sem motorista para

uso do Departamento Municipal de Habitação.

VALOR TOTAL MENSAL: R\$ 2.158,54

PRAZO: 12 meses.

Porto Alegre, 11 de dezembro de 2009.

HUMBERTO GOULART, Diretor-Geral.

EXTRATO DE TERMO ADITIVO

EXTRATO DE TERMO ADITIVO 3 AO CONTRATO 15/08

TOMADA DE PREÇOS 10/08 - ELIC/CJURF

CONTRATADA: Empresa Prol Engenharia Ltda.

PROCESSO 004.003601.08.0

FIRMADO em: 20 de novembro de 2009.

PRAZO: Fica acrescido de 120 dias consecutivos, encerrando-se o ajuste em 17 de março de 2010.

Porto Alegre, 11 de dezembro de 2009.

HUMBERTO GOULART, Diretor-Geral.



CONVITE 50/09

OBJETO: Aquisição de esteiras para academia de ginástica.
A COMPANHIA CARRIS torna público que no dia 30 de dezembro de 2009, às 9h, procederá, nas suas dependências, a abertura do certame supramencionado. O edital e demais informações encontram-se à disposição dos interessados na Rua Albion, 385 ou pelo site <http://www.carris.com.br>.
Porto Alegre, 11 de dezembro de 2009.

RENÊ LACERDA, Gerente Administrativo-Financeiro.

EXTRATO DE CONTRATO 54M/04

MODALIDADE: Concorrência 1/03
CONTRATANTE: Companhia Carris Porto-Alegrense.
CONTRATADA: Tozzini, Freire, Teixeira e Silva Advogados
OBJETO: Serviços de advocacia.
VIGÊNCIA: Seis meses, iniciando em 8 de junho de 2009 e findando em 7 de abril de 2010.
Porto Alegre, 10 de dezembro de 2009.

PREGÃO 31/09 RETIFICAÇÃO E ESCLARECIMENTO

OBJETO: Seleção de instituição financeira para contratação de operação de crédito.
A COMPANHIA CARRIS torna pública a alteração no certame em epígrafe. O termo da Errata, do Esclarecimento e demais informações encontram-se à disposição dos interessados na Rua Albion, 385 ou pelo site <http://www.carris.com.br>.
Porto Alegre, 11 de dezembro de 2009.

ANTONIO LORENZI, Diretor-Presidente.

DISPENSA DE LICITAÇÃO 111/09 EXTRATO DE ORDEM DE COMPRA

OBJETO: Conserto de painel.
Ordem de compra Fornecedor Valor – R\$
4172 EDUARDO SZCZECINSKI ME 2.300,00

DISPENSA DE LICITAÇÃO 103/09 EXTRATO DE ORDEM DE COMPRA

OBJETO: Aquisição de bobinas de adesivos.
Ordem de compra Fornecedor Valor – R\$
4180 IK COMERCIO SERIGRAFIA LTDA 825,00
Porto Alegre, 11 de dezembro de 2009.

DISPENSA DE LICITAÇÃO 104/09 EXTRATO DE ORDEM DE COMPRA

OBJETO: Conserto de bomba do caminhão guincho.

Prefeitura Municipal de Porto Alegre

COMPANHIA CARRIS PORTO-ALEGRENSE

Ordem de compra Fornecedor Valor – R\$
3839 J.C. LUI E CIA. LTDA 3.193,25
Porto Alegre, 27 de novembro de 2009.

DISPENSA DE LICITAÇÃO 28/09 EXTRATO DE ORDEM DE COMPRA

OBJETO: Aquisição de epi's.
Ordem de compra Fornecedor Valor – R\$
4244 FARRAPOS CASA DA MOTO COMERCIO DE PECAS LTDA 372,00

DISPENSA DE LICITAÇÃO 27/09 EXTRATO DE ORDEM DE COMPRA

OBJETO: Aquisição de impressos.
Ordem de compra Fornecedor Valor – R\$
4179 GRAFICA RJR LTDA 276,00
Porto Alegre, 11 de dezembro de 2009.

SILVANE VEBBER DOS SANTOS DA SILVA,
Coordenadora da Unidade de Compras.

EXTRATO DE CONTRATO 331/09

MODALIDADE: Convite 45/09
CONTRATANTE: Companhia Carris Porto-Alegrense.
CONTRATADA: Prevale Comércio e Serviços em Equipamentos de Incêndio Ltda.
OBJETO: Serviço de manutenção/recarga de extintores
VIGÊNCIA: Doze meses iniciando em 14 de dezembro de 2009 e findando em 13 de dezembro de 2010.
VALOR GLOBAL ESTIMADO: R\$ 80.000,00

EXTRATO DE CONTRATO 236E/06

MODALIDADE: Convite 44/06
CONTRATANTE: Companhia Carris Porto-Alegrense.
CONTRATADA: Comercial Buffon Combustíveis e Transportes Ltda.
OBJETO: Contratação de Posto para abastecimento de veículos leves
VIGÊNCIA: Três meses, iniciando em 13 de novembro de 2009 e findando em 12 de fevereiro de 2010.
Porto Alegre, 11 de dezembro de 2009.

EXTRATO DE CONTRATO 8D/07

MODALIDADE: Concorrência 5/06
CONTRATANTE: Companhia Carris Porto-Alegrense.
CONTRATADA: Savar S/A Veículos
OBJETO: Retífica de motores
VIGÊNCIA: 12 meses, iniciando em 9 de fevereiro de 2010 a 8 de fevereiro de 2011.
Porto Alegre, 9 de dezembro de 2009.

ANTONIO LORENZI, Diretor-Presidente.

DISPENSA DE LICITAÇÃO 112/09 EXTRATO DE ORDEM DE COMPRA

OBJETO: Conserto de módulos de comando.
Ordem de compra Fornecedor Valor – R\$
4231 AEST COMERCIO E SERVIÇOS EM ELETRONICA LTDA 965,75

DISPENSA DE LICITAÇÃO 112/09 EXTRATO DE ORDEM DE COMPRA

OBJETO: Aquisição de chaves
Ordem de compra Fornecedor Valor – R\$
4199 REITZ IND. MECANICA LTDA. 483,00

DISPENSA DE LICITAÇÃO 114/09 EXTRATO DE ORDEM DE COMPRA

OBJETO: Aquisição de divisórias com instalação
Ordem de compra Fornecedor Valor – R\$
4232 TESTONI INDÚSTRIA E COMERCIO LTDA 700,00

DISPENSA DE LICITAÇÃO 33/09 EXTRATO DE ORDEM DE COMPRA

OBJETO: Aquisição de móveis.
Ordem de compra Fornecedor Valor – R\$
4284 CREMIX IND.COM.MOVEIS 490,00

DISPENSA DE LICITAÇÃO 55/09 EXTRATO DE ORDEM DE COMPRA

OBJETO: Conserto de macacos hidráulicos.
Ordem de compra Fornecedor Valor – R\$
4259 PAULO ROBERTO DE O. MARTINS & CIA. LTDA 909,00

DISPENSA DE LICITAÇÃO 46/09 EXTRATO DE ORDEM DE COMPRA

OBJETO: Conserto de macacos hidráulicos.
Ordem de compra Fornecedor Valor – R\$
4299 TELEDATICA COM.DE SUPRIMENTOS DE INFORMATICA LTDA 3.794,22
Porto Alegre, 11 de dezembro de 2009.

SILVANE VEBBER DOS SANTOS DA SILVA,
Coordenadora da Unidade de Compras.



TOMADA DE PREÇOS 25/09 PROCESSO 001.049324.09.8

A PREFEITURA MUNICIPAL DE PORTO ALEGRE, através da Secretaria Municipal de Saúde, torna público, em cumprimento à Lei 8.666/93, que fará realizar licitação na modalidade Tomada de Preços 25/09, que tem por objeto a contratação de empresa para executar obras e serviços de construção do PSF Chapéu do Sol da Secretaria Municipal de Saúde.

A documentação e propostas serão recebidas no dia 29 de dezembro de 2009, às 9h30min, na Av. João Pessoa, 325, 3º andar, no Núcleo de Licitações e Contratos da Secretaria Municipal de Saúde.

Informações, bem como o Edital, encontram-se à disposição

Prefeitura Municipal de Porto Alegre

SECRETARIA MUNICIPAL DE SAÚDE

na Equipe de Licitações e Contratos da Secretaria Municipal de Saúde, sita na Av. João Pessoa, 325, 3º andar, de segunda à sexta-feira, das 9h às 11h e das 14h às 17h.

A aquisição do Edital poderá ser feita mediante o pagamento de taxa no valor de R\$ 6,30 ou, também, mediante a entrega de um CD-RW virgem.

Porto Alegre, 10 de dezembro de 2009.

ELISEU SANTOS, Secretário Municipal de Saúde.

NOTIFICAÇÃO DE SUSPENSÃO DE EXECUÇÃO DE SERVIÇO

O SECRETÁRIO MUNICIPAL DE SAÚDE notifica a

COTRARIO – Cooperativa de Trabalho Riograndense Ltda., a suspender a prestação dos serviços de telefonia executados de forma emergencial em 55 postos distribuídos na Central de Marcação de Consultas e Exames, na Central de Regulação e Internações Hospitalares, no Centro de Saúde Modelo, no Hospital Materno Infantil Presidente Vargas e na Coordenadoria Geral de Vigilância em Saúde da Secretaria Municipal de Saúde, em virtude da revogação da liminar e extinção do Mandado de Segurança, que havia sido concedido pela 3ª. Vara da Fazenda Pública do Foro Central – Comarca de Porto Alegre, processo 001/1.09.0.0280862-5, a contar da zero hora do dia 17 de dezembro de 2009.

Porto Alegre, 11 dezembro de 2009.

ELISEU SANTOS,
Secretário Municipal de Saúde.



SÚMULA DE DISPENSA

PROCESSO: 001.059800.09.7

CONTRATANTE: Prefeitura Municipal de Porto Alegre através da Secretaria Municipal de Coordenação Política e Governança Local.

CONTRATADO: Companhia de Processamento de Dados do Município de Porto Alegre.

Prefeitura Municipal de Porto Alegre

SECRETARIA MUNICIPAL DE COORDENAÇÃO POLÍTICA E GOVERNANÇA LOCAL

OBJETO: Necessidades técnicas do Centro Administrativo Regional – CAR PARTENON.
VALOR: R\$ 13.761,25.
DOTAÇÃO: 339039160100
BASE LEGAL: Artigo 24, VIII da Lei 8.666/93.

PROCESSO: 001.059815.09.4

CONTRATANTE: Prefeitura Municipal de Porto Alegre através da Secretaria Municipal de Coordenação Política e Governança Local.

CONTRATADO: Companhia de Processamento de Dados do Mu-

nicipio de Porto Alegre.

OBJETO: Necessidades técnicas do Centro Administrativo Regional – CAR Posto Avançado Nordeste.

VALOR: R\$ 5.764,23.

DOTAÇÃO: 339039160100

BASE LEGAL: Artigo 24, VIII da Lei 8.666/93.

Porto Alegre, 4 de dezembro de 2009.

CLÊNIA MARANHÃO, Secretária Municipal de Coordenação Política e Governança Local.



Prefeitura Municipal de Porto Alegre
PROCURADORIA-GERAL DO MUNICÍPIO
INEXIGIBILIDADE

PROCESSO: 001.007014.09.0
CONTRATANTE: Município de Porto Alegre, através da Procuradoria-Geral do Município.
CONTRATADO: União Brasileira de Educação e Assistência – UBEA - CNPJ: 88.630.413/0001-09.
OBJETO: Subsidio integral em favor da Procuradora Marcia Rosa de Lima, no curso de Doutorado em Direito, oferecido pela PUCRS, em Porto Alegre.
VALOR: R\$ 16.840,68
DOTAÇÃO ORÇAMENTÁRIA: 302-2522-339039480100-1219
BASE LEGAL: Artigo 25, caput, combinado com o artigo 38, VI, da Lei Federal 8666/93 e suas alterações.

DISPENSA DE LICITAÇÃO

PROCESSO: 001.041081.09.9
CONTRATANTE: Município de Porto Alegre, através da Procuradoria-Geral do Município.
CONTRATADO: Encadernação Arte do Livro Ltda - CGC – 05.616.056/0001-99
OBJETO: Encadernação de 75 livros de contratos da Prefeitura Municipal de Porto Alegre.
VALOR: R\$ 2.250,00
DOTAÇÃO ORÇAMENTÁRIA: 302-2522-339039990100-1219.
BASE LEGAL: Artigo 24, inciso II, da Lei Federal 8666/93. Porto Alegre, 11 de dezembro de 2009.

JOÃO BATISTA LINCK FIGUEIRA,
Procurador-Geral do Município.



Prefeitura Municipal de Porto Alegre
SECRETARIA MUNICIPAL DE ESPORTES,
RECREAÇÃO E LAZER

**EXTRATO
DE CONVÊNIO**

PROCESSO 001.054302.09.9
CONVENIENTES: Município de Porto Alegre, através da Secretaria Municipal de Esportes, Dimed S/A Distribuidora de Medicamentos., na condição de apoiador e Vários Atletas, na condição de beneficiados.
PROJETO: "Curso Preparatório – Arrais Amador"
FUNDAMENTO LEGAL: Lei Complementar 530, de 22 de dezembro de 2005
VALOR: R\$ 10.000,00

PROCESSO 001.037121.09.0
CONVENIENTES: Município de Porto Alegre, através da Secretaria Municipal de Esportes, Motoryama Comércio e Representações de Motocicletas Ltda., na condição de apoiador e Professores de Educação Física e Comunidade, na condição de beneficiados.
PROJETO: "Salvamento Aquático"
FUNDAMENTO LEGAL: Lei Complementar 530, de 22 de dezembro de 2005
VALOR: R\$ 16.900,00

PROCESSO 001.037120.09.3
CONVENIENTES: Município de Porto Alegre, através da Secretaria Municipal de Esportes, Dimed S/A Distribuidora de Medicamentos, na condição de apoiador e Salão Náutico do Mercosul, na condição de beneficiados.
PROJETO: "Palestras e Cursos Esportivos do III Salão Náutico do Mercosul"
FUNDAMENTO LEGAL: Lei Complementar 530, de 22 de dezembro de 2005
VALOR: R\$ 39.895,00
Porto Alegre, 11 de dezembro de 2009.

JOÃO BOSCO VAZ, Secretário.



Prefeitura Municipal de Porto Alegre
DEPARTAMENTO DE PREVIDÊNCIA DOS
SERVIDORES PÚBLICOS DO MUNICÍPIO DE
PORTO ALEGRE

**PREGÃO ELETRÔNICO
DE SERVIÇO 4/09**
PROCESSO 001.052869.09.1

O DEPARTAMENTO MUNICIPAL DE PREVIDÊNCIA DOS SERVIDORES PÚBLICOS DO MUNICÍPIO DE PORTO ALEGRE torna público a inabilitação do licitante participante, dando como FRACASSADA a licitação acima.
Porto Alegre, 11 de dezembro de 2009.

CLÁUDIO MEIRELLES LAGO, Diretor-Geral, Substituto.



Prefeitura Municipal de Porto Alegre
EMPRESA PÚBLICA DE TRANSPORTE E
CIRCULAÇÃO

**EXTRATO DO
3º TERMO ADITIVO
AO CONTRATO 22/06**

MODALIDADE: Convite 25/06
PROCESSO 008.006232.06.0
CONTRATANTE: Empresa Pública de Transporte e Circulação S.A. **CONTRATADA:** Empresa Central Médica de Prevenção Ltda – CNPJ 88.578.158/0001-94.
OBJETO: Prorrogação do prazo do contrato, reajuste de valores e o aditamento da quantidade inicial estimada.
VALOR ESTIMADO ANUAL: R\$ 4.717,02.
BASE LEGAL: Artigo 57, inciso II, da Lei Federal 8.666/93.

DISPENSA LICITAÇÃO 63/09

PROCESSO 008.007125.09.7
OBJETO: Curso Liderando Equipes e Otimizando Resultados. A EMPRESA PÚBLICA DE TRANSPORTE E CIRCULAÇÃO S.A. através de sua Coordenação de Compras e Licitações, informa que contratou por meio de Dispensa de Licitação, o serviço supracitado.
O processo foi encaminhado à autoridade superior, que o ratificou, atendendo ao disposto no Artigo 26 da Lei 8.666/93.
CONTRATANTE: Empresa Pública de Transporte e Circulação S.A.
CONTRATADA: Integração Consultoria e Treinamento Ltda.
VALOR: R\$ 2.320,00
BASE LEGAL: Artigo 24, inciso II, da Lei Federal 8.666/93.

LÚCIA HELENA PIGAT ZUCHOWSKI,
Diretora Administrativo-Financeira.



Câmara Municipal de Porto Alegre
LICITAÇÃO

A CÂMARA MUNICIPAL DE PORTO ALEGRE torna público a abertura do seguinte Certame:
PREGÃO ELETRÔNICO 193/09
SISTEMA DE REGISTRO DE PREÇOS
PROCESSO 5867/09
OBJETO: Confecção de capas de cartolina, na cor azul.
LIMITE PARA RECEBIMENTO DE PROPOSTAS: Até às 10h do dia 28 de dezembro de 2009.
ABERTURA DAS PROPOSTAS: Às 11h do dia 28 de dezembro de 2009.
INÍCIO DA DISPUTA: Às 14h do dia 28 de dezembro de 2009.

PREGÃO ELETRÔNICO 194/09
SISTEMA DE REGISTRO DE PREÇOS
PROCESSO 5876/09
OBJETO: Aquisição de papel toalha tipo mecha.
LIMITE PARA RECEBIMENTO DE PROPOSTAS: Até as 11h do dia 28 de dezembro de 2009.
ABERTURA DAS PROPOSTAS: Às 14h do dia 28 de dezembro de 2009.
INÍCIO DA DISPUTA: Às 16h do dia 28 de dezembro de 2009.

Os procedimentos para acesso aos Pregões Eletrônicos estão disponíveis através do site www.pregaobanrisul.com.br ou no site www.camarapoa.rs.gov.br/pregaoonline
Os interessados deverão cadastrar senhas de acesso junto à Seção de Cadastro da Central de Licitações do Estado do Rio Grande do Sul.
Informações poderão ser obtidas através dos telefones (0 xx 51) 3220-4314 e (0 xx 51) 3220-4355 ou no endereço eletrônico pregao@camarapoa.rs.gov.br
Porto Alegre, 9 de dezembro de 2009.

JOSÉ GILBERTO DA SILVEIRA, Pregoeiro.



Prefeitura Municipal de Porto Alegre
GABINETE DO PREFEITO

**EXTRATO DE
TERMO ADITIVO
AO CONTRATO 1927**

PROCESSO: 001.019094.09.4 – PREGÃO ELETRÔNICO DE SERVIÇOS 31/09
CONTRATANTE: Município de Porto Alegre, através do Gabinete do Prefeito.
CONTRATADA: Stefan Chagas Transportes.
OBJETO: Substituição do veículo placa INU1012, pelo veículo placa INP4059.
Porto Alegre, 11 de dezembro de 2009.

ILMO JOSÉ WILGES, Gabinete do Prefeito.



Prefeitura Municipal de Porto Alegre
DEPARTAMENTO MUNICIPAL DE ÁGUA E
ESGOTOS

**DISPENSA
DE LICITAÇÃO**
PROCESSO 003.080498.09.4

O DEPARTAMENTO MUNICIPAL DE ÁGUA E ESGOTOS torna público, de acordo com o processo 003.080498.09.4, a compra de material de segurança, através das empresas CÉLIO FRANCISCO DEFFACI, MM CONFECÇÕES LTDA E JEFEX IND. COM. EQUIP. SEGURANÇA LTDA, no valor total de R\$ 5.462,40, de acordo com o artigo 24, inciso V, da Lei 8.666/93. Porto Alegre, 10 de dezembro de 2009.

ISAC SZAJMAN,
Superintendente Administrativo-Financeiro.

**DISPENSA
DE LICITAÇÃO**
COMPRA EMERGENCIAL
PROCESSO 003.080518.09.5

O DEPARTAMENTO MUNICIPAL DE ÁGUA E ESGOTOS torna público, de acordo com o processo 003.080518.09.5, a aquisição de produtos químicos e reagentes: no valor de R\$ 382,00 pela empresa S R PRODUTOS PARA LABORATÓRIOS LTDA.; no valor de R\$ 2.152,13 pela empresa PRÓ-ANÁLISE QUIM. DIAG. LTDA.; no valor de 13.475,00 pela empresa ITASUL IMP. INST. TECNICO LTDA.; no valor de R\$ 4.112,51 pela empresa VETEC QUÍMICA FINA LTDA.; no valor de R\$ 7.450,00 pela empresa BOITTON COMÉRCIO LTDA.; totalizando R\$ 27.571,64, com Dispensa de Licitação para Compra Emergencial, de acordo com o artigo 24, inciso V, da Lei 8.666/93.

Porto Alegre, 11 de dezembro de 2009.

LUIZ FERNANDO L. SOUTO,
Superintendente de Operações.



Prefeitura Municipal de Porto Alegre
SECRETARIA MUNICIPAL DO MEIO AMBIENTE

**DISPENSA
DE LICITAÇÃO**

PROCESSO 001.061289.09.4
CONTRATANTE: Prefeitura Municipal de Porto Alegre através Secretaria Municipal do Meio Ambiente /FUNPROAMB
CONTRATADA: Romildo Júlio Subda – CNPJ 09.572.657/0001-06.
OBJETO: Contratação, em caráter emergencial, de serviço de supressão de árvores da espécie "Eucaliptus", de grande porte, com risco iminente de queda sobre moradias, na localidade "Pitinga", Bairro Lomba do Pinheiro.
PRAZO: Imediato
DOTAÇÃO ORÇAMENTÁRIA: 2000-2004-2365-339039820100-1211
VALOR: R\$ 12.500,00.
BASE LEGAL: Artigo 25, inciso IV, da Lei 8.666/93 e suas alterações posteriores.
Porto Alegre, 11 de novembro de 2009.

LUIZ ALBERTO CARVALHO JÚNIOR,
Secretário em exercício.



Prefeitura Municipal de Porto Alegre
SECRETARIA MUNICIPAL DA JUVENTUDE
INEXIGIBILIDADE

CONTRATANTE: Município de Porto Alegre, através da Secretaria Municipal da Juventude.
CONTRATADA: Gerson Luís da Cunha, CPF 408.508.110-15 – Endereço: Av. Palmira Gobbi, 885 – ap 305, Humaitá – Porto Alegre /RS, CEP 90250-210.
OBJETO: Contratação do artista para apresentação de espetáculo teatral na Blitz da juventude, durante a Semana da Juventude de interesse da Prefeitura Municipal de Porto Alegre, em especial da Secretaria Municipal da Juventude.
VALOR: R\$ 3.500,00.
PRAZOS: O prazo de vigência da presente contratação é de 30 dias da assinatura do contrato.
EMBASAMENTO LEGAL: Artigo 25, inciso III, da Lei Federal 8.666/93.
PROCESSO: 001.058735.09.7
Porto Alegre, 9 de dezembro de 2009.

ALEXANDRE SOUZA DA SILVEIRA,
Secretária Municipal de Juventude.

Prêmio Açorianos de Literatura será entregue hoje

O Prêmio Açorianos de Literatura Adulta e Infantil, ao longo dos seus 15 anos vem premiando escritores, editoras, programas e projetos ligados à área literária da cidade de Porto Alegre. Neste ano, a premiação será nesta segunda-feira, às 20h, no Teatro Renascença e no saguão do Centro Municipal de Cultura. A Noite do Livro vai homenagear os finalistas e os leitores comuns das Maratonas Literárias.

Serão anunciadas as melhores obras nas dez categorias do concurso: conto, crônica, ensaio de literatura e humanidades, especial, infantil, infanto-juvenil, narrativa longa, poesia, capa e projeto gráfico e os seis destaques: editora e/ou livraria; projeto de incentivo, promoção e divulgação da literatura; mídia digital; mídia impressa; rádio e TV. Além disso, será revelado o Livro do Ano, que receberá um prêmio no valor de R\$ 10 mil.

Jurados — O Prêmio Açorianos de Literatura 2009 tem os seguintes jurados: Ana Claudia Gruszynski, Ana Maria Lisboa de Mello, Antônio Marcos Sanseverino, Carlos Alberto Gianotti, Carlos André Moreira, Carlos Urbim, Charles Monteiro, Cláudia Laitano, Eduardo Veras, Jane Tutikian, Flávio Ilha, José Guimarães Castello Branco, José Hilderbrando Dacanal, Kátia Suman, Laís Lisboa Chaffe, Luiz Oswaldo Leite, Marcello Alves de Campos, Cláudia Tajés, Maria do Carmo Alves de Campos, Marô Barbieri, Maria Eunice Moreira, Paulo César Ribeiro Gomes, Paulo Visentini, Paulo Seben, Regina Zilberman, Ricardo Barbarena e Sônia Maria Zanchetta.

Os concorrentes

Capa - O Muro, de Christina Dias, Capa de Elma, Editora Meia Lua. / Raiva nos Raios de Sol, de Fernando Mantelli, Capa de Samir Machado de Machado, Não Editora. / Theatro São Pedro – 150 Anos, de Gunter Axt (organizador), Capa de Flávio Wild, Editora Nova Prova.

Projeto Gráfico - As Guerras dos Gaúchos – História dos Conflitos do Rio Grande do Sul, de Gunter Axt (coordenador), Projeto Gráfico de Marília Ryff-Moreira Vianna, Editora Nova Prova. / De Carona, Com Nitro, de Luis Dill, Projeto Gráfico de Joôcaré e Juliana Dischke, Artes e Ofícios Editora Ltda. / Ficção de Polpa Vol. 3, de Samir Machado de Machado, Projeto Gráfico de Samir Machado de Machado, Não Editora.

Conto - A Frase do Doutor Raimundo, de Antônio C. de A. Ribeiro/Orlando Fonseca/Tânia Lopes/ Athon M. Cunha (organizador), Editora Movimento. / Grades do Céu, de Susana Vernieri, Editora Libretos. / Trocando em Miúdos, de Luiz Paulo Faccioli, Editora Record.

Crônicas - 100 Lições para Viver Melhor, de Cláudio Moreno, L&PM Editores. / 234 Posições Pós-Modernas, de Ildo Carbonera, EST Edições. /



A Noite do Livro vai homenagear os leitores das Maratonas Literárias

Doidas & Santas, de Martha Medeiros, L&PM Editores.

Ensaio - Fronteiras e Confrontos, de Donaldo Schüller, Editora Movimento. / Moinhos de Vento – Histórias de um Bairro de Porto Alegre, de Carlos Augusto Bissón, Editora da Cidade. / Por Que Ler Dante, de Eduardo Sterzi, Editora Globo.

Especial - As Guerras dos Gaúchos – História dos Conflitos do Rio Grande do Sul, de Gunter Axt (coordenador), Editora Nova Prova. / Manual de Anti-Ajuda, de Dois Santos dos Santos, Editora Nova Roma. / Operação Condor: O Sequestro dos Uruguaios, de Luiz Cláudio Cunha, L&PM Editores.

Infantil - Doido para Voar, de Hermes Bernardi Jr., Artes e Ofícios Editora Ltda. / Histórias Bem... (Coleção), de Caio Riter e Márcia Leite, Editora Escala Educacional. / Transpoemas, de Ricardo Silvestrin, Editora Cosac Naify.

Infanto-juvenil - De Carona, Com Nitro, de Luis Dill, Artes e Ofícios Editora Ltda. / Meu Pai Não Mora Mais Aqui, de Caio Riter, Editora Biruta. / Todos Contra Dante, de Luis Dill, Editora Companhia das Letras.

Narrativa Longa - A Parede no Escuro, de Altair Martins, Editora Record. / O Professor de Botânica, de Samir Machado de Machado, Não Editora. / Uma Leve Simetria, de Rafael Bán Jacobsen, Não Editora.

Poesia - In Verso, de Tania Alegria, RIE – Redactors i Editors. / Monolítico (Memória Que Não Morre), de Luiz de Miranda, Design Editora. / Prosa do Mar, de Marlon de Almeida, Editora 7 Letras.

Escola Aberta participa da Feira de Natal no Mercado

Artesãs do Programa Escola Aberta, da rede municipal de ensino, expõem seus trabalhos na Feira de Natal, no Mercado Público (Largo Glênio Peres – Centro) a partir desta segunda-feira. O evento é promovido pela Secretaria Municipal da Produção, Indústria e Comércio (Smic) e permanece aberto até o dia 24, de segundas a sextas-feiras, das 8h às 19h, e aos sábados, das 8h às 12h.

A feira conta com 55 participantes, sendo oito grupos de artesanato da Secretaria Municipal de Educação (Smed), que comercializam trabalhos de tricô, crochê, biscuit, pinturas em tecidos, fuxico, bijuterias e reciclados de jomais e garrafas PET. Os grupos fazem parte de cinco escolas da rede municipal: Monte Cristo, Senador Alberto Pasqualini, Presidente Vargas, Grande Oriente e Leocádia Prestes.

Além de integrantes do Escola Aberta, estarão presentes na feira representantes dos clubes de mães e das associações de mulheres e bairros da

Isadora Neumann – Banco de Imagens – PMPA



A feira vai comercializar biscuit, pinturas em tecidos, fuxico, bijuterias, tricô e crochê

Ação de Complementação de Renda Familiar para Mulheres, do programa Cresce Porto Alegre, e artesãos individuais coordenados pela Smic.

Escola Aberta — Com a ação das feiras, que ocorrem uma vez por mês, a Smed busca dar maior visibilidade, capacidade de geração de emprego e renda ao trabalho dos grupos formados dentro das escolas. As oficinas do projeto Escola Aberta estão incluídas na ação Abrindo Espaços na Cidade que Aprende, integrante do Lugar de Criança é na Família e na Escola, um dos programas do modelo de gestão da prefeitura.

Operação Caça-fogos coíbe comércio ilegal

Visando coibir o comércio ilegal e clandestino de fogos de artifício, as ações da Operação Caça-fogos começam na próxima terça-feira, 15. Os fiscais da Secretaria Municipal da Produção, Indústria e Comércio (Smic) vão atuar em parceria com a Brigada Militar em bares, armazéns, armarinhos, bancas de camelôs, lanchonetes e minimercados. As ações serão desencadeadas nos bairros da área central e na periferia.

O secretário da Smic, disse que o poder público não vai tolerar o comércio desses artefatos em estabelecimentos comerciais não-autorizados. A secretaria alerta a população quanto ao grande número de acidentes gerados pela falta de cuidado no manejo dos fogos, cujas vendas se intensificam com a proximidade das festas de fim de ano. Em Porto Alegre, apenas seis estabelecimentos têm a licença municipal para comercializar os artigos.

Em 2008, os fiscais da Smic recolheram 15.010 unidades de fogos de artifícios comercializados irregularmente. Já em 2009, até o momento, foram 5.783 unidades recolhidas.

Locais autorizados para vendas de fogos

- 1) Super Lang, na avenida Niterói, 235, bairro Medianeira.
- 2) Armazém e Ferragem Gomes, na rua Doutor Barcelos, 1683, bairro Camaquã.
- 3) Bazar Bahia, na avenida Presidente Franklin Roosevelt, 1444, bairro São Geraldo.
- 4) Bazar Bahia, na rua Lopo Gonçalves, 111/loja 01, na Cidade Baixa.
- 5) Lotérica Aimoré Ltda, avenida Presidente Franklin Roosevelt, 1444, bairro São Geraldo.
- 6) Fogos Amorim, na rua Oliveira Lopes, 26/loja 2.

Ivo Gonçalves – Banco de Imagens – PMPA



Artefatos comercializados ilegalmente serão recolhidos pela fiscalização

CÂMARA MUNICIPAL

Câmara tratará questões da TVE e FM Cultura

Nesta segunda-feira (14/12), a Câmara Municipal de Porto Alegre realizará reunião para discutir a situação enfrentada pelos funcionários da TVE e FM Cultura com a possível mudança de prédio da emissora.

O encontro será na sala 301/303 das comissões, na sede do Legislativo municipal (Av. Loureiro da Silva, 255, 3º andar), às 10h. Estão convidados representantes das secretarias Estadual e Municipal da Cultura, Estadual da Administração, da Associação Riograndense de Imprensa, do INSS, dos sindicatos dos Jornalistas, Radialistas, deputados federais e estaduais.

A reunião foi proposta pelos sindicatos dos Jornalistas Profissionais e dos Radialistas do Estado, apoiados por um grupo de funcionários da Fundação Cultural Piratini.

Veículos da frota municipal deverão usar GNV

Os vereadores aprovaram na sessão de quinta-feira (10/12) projeto que cria o Programa de Adequação da Frota de Veículos do Poder Público Municipal ao uso do Gás Natural Veicular (GNV). De acordo com a proposta, o Executivo deverá adotar as medidas necessárias para a transformação gradativa da frota própria ou locada, para uso do GNV.

O uso do combustível permite uma redução de até 60% dos gastos com combustível, além de ser mais barato e de reduzir o número de paradas para manutenção porque o gás natural é um combustível seco e não causa diluição no óleo lubrificante”.

Textos elaborados e de responsabilidade da Assessoria de Comunicação da Câmara



DIÁRIO OFICIAL PORTO ALEGRE

Órgão de divulgação do Município – Ano XIV – Edição 3665 – Terça-feira, 15 de Dezembro de 2009

Tua Casa, Meu Trabalho será oficializado hoje

O projeto “Tua Casa, Meu Trabalho”, proposto pelo programa estratégico Cresce Porto Alegre e coordenado pela Secretaria Municipal de Produção Indústria e Comércio (Smic), será oficializado nesta terça-feira, 15. A ideia foi apresentada em reunião do Núcleo de Políticas dos programas do eixo econômico financeiro do modelo de gestão da prefeitura na

Ricardo Giusti – Banco de Imagens – PMPA



Capacitação para a construção civil e um dos focos do projeto

Campanha de respeito à faixa intensifica ações

As ações educativas da campanha do novo sinal se intensificam no final do ano. Na manhã de ontem, por exemplo, foi a vez ressaltar o respeito às faixas de pedestre da av. Assis Brasil, próximas ao Viaduto Obirici. Agentes de educação e fiscalização da Empresa Pública de Transporte e Circulação (EPTC) e voluntários do CFC Atlântica conscientizaram a população e distribuíram materiais sobre o novo sinal de trânsito da cidade.

A presença da Mamãe Noel azul da EPTC e de personagens de pernas de pau chamaram a atenção de quem andava pela avenida. José Nilson Padilha, coordenador da Assessoria de Educação para o Trânsito da EPTC, destacou as abordagens criativas que a campanha promove. “Aproveitamos o Natal para chamar a atenção das pessoas para uma nova maneira de ver o trânsito, onde a civilidade e a harmonia possam andar juntas. O novo sinal está contribuindo muito para essa mudança”, afirmou.

Divulgação/EPTC – Banco de Imagens – PMPA



Agentes da EPTC incentivam a população a fazer o novo sinal

última sexta-feira. O projeto visa proporcionar à população de baixa renda formação e qualificação de mão-de-obra para a construção civil, de forma que os beneficiários tenham condições de executar eles mesmos as reformas ou a construção de suas moradias.

De acordo com o titular da Secretaria Municipal da Produção, Indústria e Comércio, o projeto contará com recursos do Fundo de Amparo ao Trabalhador (FAT) e da prefeitura, e parcerias do Sine, Senai, Sindicato das Indústrias da Construção Civil (Siduscon) e Sindicato dos Trabalhadores da Construção Civil. A meta para 2010 é qualificar 4.044 pessoas, incluindo as ações de complementação de renda para mulheres, com previsão de investimentos de R\$ 3,5 milhões.

Núcleo de Políticas — Estrutura coletiva de gestão para debater as políticas públicas municipais e auxiliar na tomada de decisões, o Núcleo de Políticas teve a presença do prefeito e do vice, dos representantes de secretarias e órgãos com ações vinculadas aos programas “Cresce Porto Alegre, Cidade Inovadora e Mais Recursos, Mais Serviços”.

Programação da campanha

Hoje

Jerônimo Coelho X Borges de Medeiros, das 09h30 às 11h30 e 14h30 às 17h

Quarta-feira

Colégio Santa Teresa (avenida Cavalhada, 2250): das 9h30 às 11h30 e 14h30 às 17h

Quinta-feira

Gal. Câmara X Borges de Medeiros, das 09h30 às 11h30 e 14h30 às 17h

Sexta-feira

Av. Juca Batista (próximo ao Colégio Borghesi), das 14h30 às 17h

Segunda-feira, 21

Jerônimo Coelho X Borges de Medeiros, das 9h30 às 11h30 e 14h30 às 17h

Terça-feira, 22

Av. Bento Gonçalves (próximo a hipermercado), das 9h30 às 11h30 e 14h30 às 17h

Quarta-feira, 23

Av. Assis Brasil (próximo ao Viaduto Obirici e Centro Comercial), das 9h30 às 11h30 e 14h30 às 17h

Outras informações pelo fone 3289 4427.

Demhab em novo endereço

Ricardo Giusti – Banco de Imagens – PMPA



O Departamento Municipal de Habitação (Demhab) informa que está em processo de mudança para a nova sede administrativa, situada na Avenida Princesa Isabel, 1115 (foto). Para o novo local já foram transferidas a Equipe de Preparo de Pagamento e as coordenações de Crédito Imobiliário e Contábil e Financeira.

Esta semana, irão para o novo endereço o Gabinete da Direção-geral, seguido dos demais setores. Informações sobre o processo de mudança poderão ser obtidas pelo telefone 3289-7200.

Capacitação para acidentes

Profissionais do Serviço de Atendimento Móvel de Urgência (Samu), Empresa Pública de Transporte e Circulação (EPTC), Brigada Militar e Corpo de Bombeiros participam, até quarta-feira, do curso Acidentes com múltiplas vítimas e acidentes com produtos perigosos. A promoção é da Secretaria Municipal de Saúde (SMS), por meio do Núcleo de Educação em Urgência (NEU) do Samu, em parceria com a Organização Pan-Americana da Saúde e com a Fundação Pró-HPS.

Torneio de integração

A Escola Municipal de Ensino Fundamental Anísio Teixeira (rua Francisco Mattos Terres – bairro Hípica) promove, hoje às 10h, a etapa final do Torneio de Integração 2009. Com participação de dez equipes, o campeonato é restrito à modalidade de futsal masculino e envolve alunos do 3º ciclo da instituição. As finais contarão com disputa entre as 4 melhores equipes, e todos os participantes receberão medalhas.

Segundo os organizadores, o torneio tem, entre os objetivos, a integração das turmas dos turnos manhã e tarde. As atividades esportivas foram pensadas para despertar um maior interesse nas aulas desenvolvidas, além de reforçar as regras oficiais e fortalecer os laços de amizade e respeito entre os alunos.

Série Orfeão

Um concerto da Confraria Música Antiga encerra temporada 2009 da série Orfeão, promovida pelo StudioClio em parceria com a Secretaria Municipal de Cultura (SMC). O espetáculo acontece sexta-feira, 18, às 20h30, com direção de Fernando Cordella. Ingressos a R\$ 15 e R\$ 10 (professores, estudantes e idosos).

Dmae de luz e som

Em comemoração ao aniversário de 48 anos do Departamento Municipal de Água e Esgotos (Dmae), o coro da instituição, em parceria com o Coral da Sogipa e grupo feminina Vox, realizará um show natalino hoje nos jardins da Hidráulica Moinhos de Vento. A atração principal da noite será uma árvore de Natal que, inspirada na Árvore Cantante de Gramado, se transforma em palco para coros apresentarem músicas natalinas e outros temas.

O evento, que se inicia às 20h e tem previsão de término às 21h, tem entrada gratuita e os participantes que quiserem contribuir com a campanha de Natal do Dmae podem doar alimentos não-perecíveis que posteriormente serão doados para a Ceia de Natal dos lares Emanuel da Restinga e Viva Maria. As instituições foram adotadas pelo Dmae em suas ações sociais durante o ano de 2009.



EXECUTIVO PESSOAL

endereço eletrônico: diariooficial@sma.prefpoa.com.br

Atos

SECRETÁRIA MUNICIPAL DE ADMINISTRAÇÃO, no uso de suas atribuições legais,

EXONERA, a pedido, através do Ato 1158 de 3.12.09 (processo 1.45983.09.7)
 NOME CLAUDIA FASSINA MATRÍCULA 82564/1
 CARGO PROFESSOR CÓDIGO ED103M5
 Lotação SMED
 OBJETO A CONTAR DE 01/09/2009
 BASE LEGAL ARTIGO 71, INCISO I DA LEI COMPLEMENTAR 133/85.

EXONERA, a contar de 10.11.2009, através do Ato 1177 de 3.12.09 (processo 1.57030.09.0).
 NOME CAROLINA DE FREITAS SANTANA VISSIRINI MATRÍCULA 848776/2
 CARGO OFICIAL DE GABINETE CÓDIGO 21240001
 Lotação SMOV
 OBJETO Do CC de OFICIAL DE GABINETE (21240001), DO GABINETE DO SECRETÁRIO (14002001), da SMOV.
 BASE LEGAL ARTIGO 71, INCISO II, ALINEA “A” DA LEI COMPLEMENTAR 133/85.

NOMEIA, a contar de 10.11.2009, através do Ato 1178 de 3.12.09 (processo 1.57030.09.0).
 NOME: ADRIANA REIS CORREA MATRÍCULA: 781566/2
 Lotação: SMOV
 OBJETO: PARA EXERCER O CC DE OFICIAL DE GABINETE (21240001), DO GABINETE DO SECRETÁRIO (14002001), da SMOV.
 BASE LEGAL: ARTIGO 20 DA LEI COMPLEMENTAR Nº 133/85

DIRETOR-GERAL DO DEPARTAMENTO MUNICIPAL DE PREVIDÊNCIA DOS SERVIDORES PÚBLICOS DO MUNICÍPIO DE PORTO ALEGRE, no uso de suas atribuições legais,

APOSENTA NELSON GABRIEL DE SIQUEIRA, 13729.0, estatutário, Assistente Administrativo, AA-1.04.06.D.12-2, 30 horas, da Secretaria Municipal de Saúde, voluntariamente, por tempo de contribuição, com o provento integral mensal, com paridade em relação aos servidores ativos, Regime Financeiro de Repartição Simples, com base no artigo 3º, da EC 47/05; artigo 110, inciso I, da LC 478/02; artigo 107, da LC 478/02; artigo 201, § 9º, da CF/88, com redação alterada pelo artigo 1º, da EC 20/98; vencimento com referência “D”, artigo 32, da Lei 6309/88; Lei 9870/05, alterada pela Lei 10042/06; Decreto 16390/09; avanços: 12+2 (70%), artigos 122, com redação da LC 150/87 e 124, todos da LC 133/85; gratificação adicional (25%), artigo 125, da LC 133/85; regime de tempo integral (50%), artigos 131, parágrafo único e 37, inciso I, alínea “a”, todos da LC 133/85; artigo 41, §§ 2º e 3º, da LC 478/02; artigo 43, inciso I, parágrafo único, da Lei 6309/88; CPF 13060643091, PASEP 10075266706, através do Ato 750 de 1º.12.09 (processo 1.24959.09.0). **“Ato sujeito a modificações, pendente de exame pelo Tribunal de Contas do Estado”.**

APOSENTA MARIA DO CARMO DA ROSA, 8199.4, estatutária, Auxiliar de Gabinete Odontológico readaptado de Monitor, SA-1.08.06.D.09-1, 30 horas, da Secretaria Municipal de Saúde, voluntariamente, por tempo de contribuição, com o provento integral mensal, com paridade em relação aos servidores ativos, Regime Financeiro de Repartição Simples, com base no artigo 6º, da EC 41/03; artigo 107, da LC 478/02;

artigo 201, § 9º, da CF/88, com redação alterada pelo artigo 1º, da EC 20/98; vencimento com referência “D”, artigo 32, da Lei 6309/88; Lei 9870/05, alterada pela Lei 10042/06; Decreto 16390/09; avanços: 09+1 (50%), artigos 122, com redação da LC 150/87 e 124, parágrafo único, todos da LC 133/85; gratificação adicional (25%), artigo 125, da LC 133/85; regime de tempo integral (50%), artigos 131, parágrafo único e 37, inciso I, alínea “a”, todos da LC 133/85; artigo 41, §§ 2º e 3º, da LC 478/02; artigo 43, inciso I, parágrafo único, da Lei 6309/88; gratificação por atividade insalubre em grau Médio (20%), artigo 40, inciso I, da LC 478/02; artigo 61, § 1º, da Lei 6309/88; gratificação de creches e unidades sanitárias (25%), artigo 40, inciso I; § 3º, inciso II, da LC 478/02; Lei 7576/95; artigo 72, da Lei 6309/88; CPF 19998066034, PASEP 10086140911, através do Ato 752 de 1º.12.09 (processo 1.20637.09.8). **“Ato sujeito a modificações, pendente de exame pelo Tribunal de Contas do Estado”.**

APOSENTA VEINES DAS NEVES BATALHA, 8297.4, estatutário, Agente de Fiscalização, FV-1.01.07.D.11-2, 30 horas, da Secretaria Municipal de Saúde, voluntariamente, por tempo de contribuição, com o provento integral mensal, com paridade em relação aos servidores ativos, Regime Financeiro de Repartição Simples, com base no artigo 3º, da EC 47/05; artigo 110, inciso I, da LC 478/02; artigo 165, inciso II, com redação da LC 235/90, da LC 133/85; artigo 117, parágrafo único, da LC 478/02; artigo 4º, da EC 20/98; artigo 107, da LC 478/02; artigo 201, § 9º, da CF/88, com redação alterada pelo artigo 1º, da EC 20/98; vencimento com referência “D”, artigo 32, da Lei 6309/88; Lei 9870/05, alterada pela Lei 10042/06; Decreto 16390/09; avanços: 11+2 (65%), artigos 122, com redação da LC 150/87 e 124, todos da LC 133/85; gratificação adicional (25%), artigo 125, da LC 133/85; regime de tempo integral (50%), artigos 131, parágrafo único e 37, inciso I, alínea “a”, todos da LC 133/85; artigo 41, §§ 2º e 3º, da LC 478/02; artigo 43, inciso I, parágrafo único, da Lei 6309/88; gratificação por atividade insalubre em grau Médio (20%), artigo 40, inciso I, da LC 478/02; artigo 61, § 1º, da Lei 6309/88; gratificação de creches e unidades sanitárias (25%), artigo 40, inciso I; § 3º, inciso II, da LC 478/02; Lei 7576/95; artigo 72, da Lei 6309/88; gratificação de incentivo à produtividade correspondente à função gratificada de nível 02, artigo 40, inciso I, da LC 478/02; artigo 70, da Lei 6309/88, alterada pela Lei 7691/95 e Decreto 11351/95; CPF 21603510087, PASEP 10058397237, através do Ato 753 de 1º.12.09 (processo 1.24210.09.9). **“Ato sujeito a modificações, pendente de exame pelo Tribunal de Contas do Estado”.**

APOSENTA ARISTIDES DA SILVA, 9886.6, estatutário, Operário, AC-1.10.02.D.08-2, 30 horas, da Secretaria Municipal do Meio Ambiente, voluntariamente, por tempo de contribuição, com o provento integral mensal, com paridade em relação aos servidores ativos, Regime Financeiro de Repartição Simples, com base no artigo 6º, da EC 41/03; artigo 110, inciso I, da LC 478/02; artigo 107, da LC 478/02; artigo 201, § 9º, da CF/88, com redação alterada pelo artigo 1º, da EC 20/98; vencimento com referência “D”, artigo 32, da Lei 6309/88; Lei 9870/05, alterada pela Lei 10042/06; Decreto 16390/09; avanços: 08+2 (50%), artigos 122, com redação da LC 150/87 e 124, todos da LC 133/85; gratificação adicional (25%), artigo 125, da LC 133/85; regime de tempo integral (50%), artigos 131, parágrafo único e 37, inciso I, alínea “a”, todos da LC 133/85; artigo 41, §§ 2º e 3º, da LC 478/02; artigo 43, inciso I, parágrafo único, da Lei 6309/88; CPF 33441731034, PASEP 10257957062, através do Ato 756 de 1º.12.09 (processo 1.24681.09.1). **“Ato sujeito a modificações, pendente de exame pelo Tribunal de Contas do Estado”.**

APOSENTA LUIZ CARLOS SILVA DOS SANTOS, 13816.5, estatutário, Assistente Administrativo, AA-1.04.06.D.11-2, 30 horas, da Secretaria Municipal do Meio Ambiente, voluntariamente, por tempo de contribuição, com o provento integral mensal, com paridade em relação aos servidores ativos, Regime Financeiro de Repartição Simples, com base no artigo 3º, da EC 47/05; artigo 107, da LC 478/02; artigo 201, § 9º, da CF/88, com redação alterada pelo artigo 1º, da EC 20/98; vencimento com referência “D”, artigo 32, da Lei 6309/88; Lei 9870/05, alterada pela Lei 10042/06; Decreto 16390/09; avanços: 11+2 (65%), artigos 122, com redação da LC 150/87 e 124, todos da LC 133/85; gratificação adicional (25%), artigo 125, da LC 133/85; função gratificada incorporada de nível 02 - Chefe de Grupo, artigos 110, inciso II e 129, todos da LC 133/85; regime de tempo integral (50%), artigos 131, parágrafo único e 37, inciso I, alínea “a”, todos da LC 133/85; artigo 41, §§ 2º e 3º, da LC 478/02; artigo 43, inciso I, parágrafo único, da Lei 6309/88; gratificação por atividade perigosa (30%), artigo 40, inciso I, da LC 478/02; artigos 62 e 63, da Lei 6309/88; CPF 11364114020, PASEP 10104535889, através do Ato 757 de 1º.12.09 (processo 1.27710.09.2). **“Ato sujeito a modificações, pendente de exame pelo Tribunal de Contas do Estado”.**

APOSENTA EMILIA VIERO, 8507.0-2, estatutária, Professor, ED-1.03.M5.D.10-1, 20 horas, da Secretaria Municipal de Educação, voluntariamente, por tempo de contribuição, com o provento integral mensal, com paridade em relação aos servidores ativos, Regime Financeiro de Repartição Simples, com base no artigo 6º, da EC 41/03; artigo 107, da LC 478/02; artigo 165, inciso II, com redação da LC 235/90, da LC 133/



PREFEITURA MUNICIPAL DE PORTO ALEGRE

Diário Oficial de Porto Alegre

Órgão de Divulgação Oficial do Município de Porto Alegre

Criado pelo Decreto nº 11.226 de 14 de Março de 1995

www.portoalegre.rs.gov.br

PREFEITO MUNICIPAL: José Fogaça

SECRETARIA MUNICIPAL DA ADMINISTRAÇÃO: Secretária: Sônia Mauriza Vaz Pinto

GERENTE DO DIÁRIO OFICIAL: Jornalista Tamara Maria Costa Pereira - Fone: 3289.1231

ENDEREÇO: Rua Siqueira Campos, 1300 – 7º andar – CEP 90010-907

diariooficial@sma.prefpoa.com.br – Fax 3289-1248

ASSINATURAS, VENDAS E DISTRIBUIÇÃO: Paulo Colbert Rosa Kerche – Fone 3289-1230

ASSINATURA ANUAL: R\$ 65,00 – **SEMESTRAL:** R\$ 32,50 – **AVULSO:** R\$ 0,50

EDIÇÃO GRÁFICA E IMPRESSÃO: CORAG – Companhia Rio-grandense de Artes Gráficas

85; artigo 117, parágrafo único, da LC 478/02; artigo 4º, da EC 20/98: vencimento com referência “D”, artigo 26, § 1, com redação alterada pela Lei 6311/88, da Lei 6151/88; Lei 9870/05, alterada pela Lei 10042/06; Decreto 16390/09; avanços: 10+1 (55%), artigos 122, com redação da LC 150/87 e 124, parágrafo único, todos da LC 133/85; gratificação adicional (25%), artigo 125, da LC 133/85; regime suplementar de trabalho (50%), artigos 37, inciso I, alínea “c” e 131, parágrafo único, todos da LC 133/85; artigo 41, §§ 2º e 3º, da LC 478/02; artigo 32, da Lei 6151/88; CPF 40039072053, PASEP 18014005053, através do Ato 764 de 1º.12.09 (processo 1.23996.09.9). “**Ato sujeito a modificações, pendente de exame pelo Tribunal de Contas do Estado**”. Retificado.

Portarias

PREFEITO MUNICIPAL DE PORTO ALEGRE, no uso de suas atribuições legais,

AUTORIZA o Secretário Municipal de Gestão e Acompanhamento Estratégico, CLÓVIS GARCEZ a se afastar do Município de Porto Alegre, com ônus para a Prefeitura Municipal de Porto Alegre, em 26.11.09, ao Rio de Janeiro, RJ, com o objetivo de representar o Senhor Prefeito na Convenção “Mobilidade Sustentável na Renovação Urbana”, através da Portaria 259 de 9.12.09.

SECRETÁRIA MUNICIPAL DE ADMINISTRAÇÃO, no uso de suas atribuições legais,

DESIGNA JOEL RIBEIRO DOS SANTOS, 176051/01, guarda-municipal, FV.1.03.04, da Secretaria Municipal dos Direitos Humanos e Segurança Urbana, para ter exercício na Secretaria Municipal de Saúde, sem prejuízo do vencimento e demais vantagens temporais, de 1º.10.09 a 31.12.12, com base no artigo 32, inciso IV, da Lei Complementar 133 de 31.12.85, através da Portaria 633 de 4.12.09 (processo 1.57322.09.0).

CHEFE DA UNIDADE DE REGISTROS E PREPARO DE PAGAMENTO do CEDRE da SMA, no uso de suas atribuições legais,

CESSA EFEITOS, em relação aos servidores a seguir, através da Portaria 2246 de 19.11.09 (processo 1.57447.09.8). Retificada.

Matr.	Nome	Portaria	Período
15863.2 01	LETICIA MENA ALVES	PORT. 3448 DE 26/12/05	26/10/09 A 31/12/09
50584.8 01	KATIA LEITUNE MACHADO	PORT. 1048 DE 27/04/06	01/11/09 A 30/11/09
52968.3 02	CAROLINA CESA MIRANDA	PORT. 2495 DE 11/12/08	30/09/09 A 20/11/09
55044.1/01	ADRIANA GERMANN ALVES	PORT. 1471 DE 17/07/09	20/11/09 A 31/12/09
85489.2 01	SILESIA ROSANE PETRY	PORT. 1040 DE 18/04/09	13/10/09 A 31/12/09
89712.0 01	EDMILSON CONCEIÇÃO DO NASCIMENTO	PORT. 2495 DE 11/12/08	14/10/09 A 31/12/09

Lotação: SMED

OBJETO: A CONVOCAÇÃO PARA REGIME SUPLEMENTAR DE TRABALHO

CONCEDE, de 01/04/2005 a 31/12/2008, através da Portaria 2304 de 26.11.09 (processo 1.50543.08.3).

NOME MARIA CLAIR FIGUEIRA OLIVEIRA RIBEIRO
CARGO MEDICO
MATRÍCULA 308010/2
CÓDIGO ES124NS

Lotação SMS

OBJETO Gratificação de Incentivo à Produtividade, correspondente ao nível 6
BASE LEGAL Art. 70, da Lei 6309/88, com redação alterada pela Lei 7691/95, art 2º, parágrafo único, inciso I, do Decreto 11351/95.

CONVOCA os servidores, através da Portaria 2301 de 25.11.09 (processo 1.58744.09.6).

Matr..	Nome	Período	
		De	Até
17613.0/03	MARIA APARECIDA SIMÕES	30/10/09	31/12/09
43964.5 01	MIRELE PINHEIRO DE MELLO	03/11/09	31/12/09
46917.0 01	SANDRA LENZ HOSTYN	08/11/09	30/12/09
83666.0 01	CRISTINE ROOS LOSEKANN	03/11/09	31/12/09
90452.4 01	LEIDA SUSI DOS REIS BAUER	10/11/09	09/12/09

CARGO PROFESSORES

Lotação SMED

OBJETO para cumprirem Regime Suplementar de Trabalho, nos respectivos períodos.
BASE LEGAL Lei Complementar 133 de 31.12.1985 - artigos 37, inciso I, alínea “c”, 110, inciso III.; Lei 6151 de 13.07.1988 - Artigos 30 e 32.

CONVOCA, no período de 01/05/2009 a 31/12/2010, a servidora, através da Portaria 2305 de 26.11.09 (processo 1.58869.09.3).

NOME MARCIA REGINA SALVA BOECKEL
MATRÍCULA 260463/4

CARGO TÉCNICO EM EDUCAÇÃO

Lotação SMGAE CEDIDO DA FASC

OBJETO PARA CUMPRIR REGIME DE DEDICAÇÃO EXCLUSIVA.

BASE LEGAL ARTIGO 36, INCISO II, 38, 39, 40, 41, DA LEI 6309/88.

CONVOCA, a contar de 01/05/2009, até ulterior deliberação, a servidora, através da Portaria 2306 de 26.11.09 (processo 1.58870.09.1).

NOME CARLA GUERREIRO DOS SANTOS
MATRÍCULA 260979/1

CARGO PROFESSOR M5

CÓDIGO ED103M5

Lotação SMED EM EXERCÍCIO NA SMGAE

OBJETO PARA CUMPRIR REGIME DE DEDICAÇÃO EXCLUSIVA.

BASE LEGAL ARTIGOS 36, INCISO II, 38,39, 40 E 41, DA LEI 6309/88 E ARTIGO 132, DA LC 133/85, COM A REDAÇÃO DADA PELA LC 175/88.

CONVOCA, de 10/11/2009 até 31/12/2010, através da Portaria 2264 de 23.11.09 (processo 1.57030.09.0).

NOME: ADRIANA REIS CORREA

MATRÍCULA: 781566/2

CARGO: OFICIAL DE GABINETE

CÓDIGO: 21240001

Lotação: SMOV

OBJETO: Para cumprir Regime de Tempo Integral

BASE LEGAL: Lei Complementar 133 de 31.12.1985 - Artigos 37, inciso I, alínea “a”, 110, inciso III.; Lei 6309 de 28.12.1988 - artigo 36, inciso I, 37 e 43, inciso I.

SECRETÁRIO MUNICIPAL DE SAÚDE, no uso de suas atribuições legais,

APLICA a pena disciplinar de repreensão a ANTONIO CARLOS PEREIRA DUARTE, auxiliar de saúde pública, 1234170/01, nos termos do artigo 187, inciso I, da Lei Complementar 10098/94, por ter infringido o artigo 177, incisos III, IV, V e VII da referida Lei, através da Portaria 850 de 3.12.09.

DESIGNA os servidores JAIME POZZA DE MELLO, 6020.6, economista, CLÁUDIA CRISTINA PORTO HORNUNG, 251692.0, assistente administrativo, e OSCAR BINA MORAES, 45583.3, engenheiro, para, sob a presidência do primeiro, constituírem Comissão de Licitação encarregada de receber e julgar a documentação e propostas relativas à Tomada de Preços 21/09, que trata da execução de obras e serviços de reforma da Unidade Básica de Saúde Murialdo 2, da Secretaria Municipal de Saúde, processo administrativo 1.21777.09.8, através da Portaria 853 de 4.12.09.

DETERMINA a instauração de inquérito administrativo, a fim de apurar os fatos relativos apontados no processo 1.62756.07.9, através da Portaria 721 de 3.12.09.

SECRETÁRIO MUNICIPAL DE GESTÃO E ACOMPANHAMENTO ESTRATÉGICO, no uso de suas atribuições legais,

DESIGNA, a contar de 9.12.09, MARCIA RODRIGUES DE RODRIGUES, matrícula 421793, lotada na Secretaria Municipal de Gestão e Acompanhamento Estratégico, para ser a responsável na coordenação das atividades da Unidade Executora e Coordenadora do Programa PISA, 09603008, da Secretaria Municipal de Gestão e Acompanhamento Estratégico, com base na Lei Complementar 549, de 9.5.06, regulamentada pelo Decreto 15.232, de 28.6.06, através da Portaria 41/09, de 14.12.09.

DIRETOR-GERAL DO DEPARTAMENTO MUNICIPAL DE PREVIDÊNCIA DOS SERVIDORES PÚBLICOS DO MUNICÍPIO DE PORTO ALEGRE, no uso de suas atribuições legais,

CONVOCA a servidora SANDRA BATTISTELLA, TECNICO EM CONTABILIDADE, TP 6.01.07.A, da UNIDADE CONTÁBIL, DIVISÃO ADMINISTRATIVO-FINANCEIRA, para cumprir Regime de Tempo Integral, até 31/12/2009, com base no artigo 37 da Lei Complementar 133 de 31/12/1985, através da Portaria 137 de 11.12.2009 (processo 001.024259.09.8).

DIRETOR-PRESIDENTE DA EMPRESA PÚBLICA DE TRANSPORTE E CIRCULAÇÃO, no uso de suas atribuições legais,

DETERMINA a prorrogação dos trabalhos da Comissão de Sindicância composta pelos funcionários DIOGO SCHENATTO IRION, mat. 1333.1; JOSÉ ALFREDO

FEIJÓ, mat. 945.8; e FILIPE FRAGA SIAS, mat. 297.6, por 30 (trinta) dias, a partir de 17 de dezembro de 2009, para, sob a presidência do primeiro, averiguar os fatos apontados no expediente administrativo 8.5203.09.0, através da Portaria 38 de 11.12.09.

DETERMINA a prorrogação dos trabalhos da Comissão de Sindicância composta pelos funcionários DIOGO SCHENATTO IRION, mat. 1333.1; FLÓSCULO ANTÔNIO CARVALHO, mat. 1116.9; e AFONSO HENRIQUE DE OLIVEIRA BATISTA, mat. 911.3, por 45 (quarenta e cinco) dias, a partir de 12 de dezembro de 2009, para, sob a presidência do primeiro, averiguar os fatos apontados no expediente administrativo 8.399.09.4, através da Portaria 39 de 11.12.09.

Despachos

SECRETÁRIA MUNICIPAL DE ADMINISTRAÇÃO, no uso de suas atribuições legais,

Processo 1.48896.09.8 - Defere, em 4.12.09, o pedido de concessão de 100 vales transportes convencionais, efetuado por BRUNA SIQUEIRA HESPER, matrícula 96095.3, Estagiária da PGM.

Processo 1.49367.09.9 - Defere, em 3.12.09, a contar de 16/09/2009, o pedido de concessão de abono de permanência efetuado pelo(a) servidor(a) TÂNIA TERESINHA CELARO KRUGER, matrícula 73419/2, lotado na SMS, com base na análise das áreas competentes, e conforme o que dispõe parágrafo 5º, do artigo 2º da EC 41 de 19/12/2003.

Processo 1.53741.09.9 - Defere, em 4.12.09, o pedido de concessão de 50 vales transportes convencionais e 50 vales transportes interurbanos, efetuado por ROSA GLADIS RODRIGUES DE MORAES, matrícula 11376.4, Auxiliar de Serviços Gerais da SMA.

Processo 1.55893.09.0 - Indefere, em 3.12.09, o pedido de isenção de imposto de renda formulado por ENIR MORAES, 21317.5, técnico em nutrição e dietética, da Secretaria Municipal de Saúde, por falta de amparo legal.

Processo 1.57110.09.3 - Indefere, em 4.12.09, o pedido de inclusão nos vencimentos do valor correspondente ao vale-alimentação apresentado por ROSANGELA CRISTIANE VENDRUSCOLO PAREDES, 39653.1/03, agente comunitário de saúde, temporária, lotada na Secretaria Municipal de Saúde, por falta de amparo legal.

Processo 1.57214.09.3 - Indefere, em 4.12.09, o pedido de inclusão nos vencimentos do valor correspondente ao vale-alimentação apresentado por FÁTIMA ROSANE DA SILVA PEREIRA, 87529.9/01, agente comunitário de saúde, temporária, lotada na Secretaria Municipal de Saúde, por falta de amparo legal.

Processo 1.57830.09.6 - Indefere, em 3.12.09, o pedido de inclusão nos vencimentos do valor correspondente ao vale-alimentação, apresentado por ROSÂNGELA CRISTIANE VENDRUSCOLO PAREDES, 39653.1/03, agente comunitário de saúde/temporária, lotada na SMS, por falta de amparo legal.

Processo 1.57831.09.2 - Indefere, em 7.12.09, o pedido de inclusão nos vencimentos do valor correspondente ao vale-alimentação, apresentado por ARAMITO MIRAMAR DA SILVA, 87459.3/01, agente comunitário de saúde/temporário, lotado na SMS, por falta de amparo legal.

Processo 1.57834.09.1 - Indefere, em 7.12.09, o pedido de inclusão nos vencimentos do valor correspondente ao vale-alimentação, apresentado por ARAMITO MIRAMAR DA SILVA, 87459.3/01, agente comunitário de saúde/temporário, lotado na SMS, por falta de amparo legal.

Processo 1.57835.09.8 - Indefere, em 7.12.09, o pedido de inclusão nos vencimentos do valor correspondente ao vale-alimentação, apresentado por ARAMITO MIRAMAR DA SILVA, 87459.3/01, agente comunitário de saúde/temporário, lotado na SMS, por falta de amparo legal.

Processo 1.57837.09.0 - Indefere, em 7.12.09, o pedido de inclusão nos vencimentos do valor correspondente ao vale-alimentação, apresentado por LORECI TEREZINHA GULARTE, 87463.5/01, agente comunitário de saúde/temporário, lotada na SMS, por falta de amparo legal.

Processo 1.57838.09.7 - Indefere, em 7.12.09, o pedido de inclusão nos vencimentos

do valor correspondente ao vale-alimentação, apresentado por LORECI TEREZINHA GULARTE, 87463.5/01, agente comunitário de saúde/temporário, lotada na SMS, por falta de amparo legal.

Processo 1.57840.09.1 - Indefere, em 7.12.09, o pedido de inclusão nos vencimentos do valor correspondente ao vale-alimentação, apresentado por ROSANE LEARCI DA SILVA, 87458.1/01, agente comunitário de saúde/temporário, lotada na SMS, por falta de amparo legal.

Processo 1.57902.09.7 - Indefere, em 7.12.09, o pedido de inclusão nos vencimentos do valor correspondente ao vale-alimentação, apresentado por ROSANE LEARCI DA SILVA, 87458.1/01, agente comunitário de saúde/temporário, lotada na SMS, por falta de amparo legal.

CHEFE DA UNIDADE DE REGISTROS E PREPARO DE PAGAMENTO do CEDRE da SMA, no uso de suas atribuições legais,

Processo 1.23638.99.0 - Assegura, em 4.12.09, a NEVA EUNICE NASI STOCK, 26166.2/01, da Secretaria Municipal de Educação, a contar de 26.8.08, a vantagem do artigo 43 da Lei 6151 de 13.7.88, alterada pelo artigo 1º, alínea “b”, da Lei 6453/89, ou seja, a referência “C”.

Processo 1.42851.09.2 - Defere, em 9.12.09, em relação a ROSANGELA PICCININI, 778105/1, gerente de parque, da SMAM, o pedido de averbação de tempo de serviço público, estranho ao município, para efeito dos arts. 79, 122, § 1º, com redação alterada pela LC 150/87, e 126, da LC 133/85 (sem reciprocidade).
Total de 1954 dias (= 05 anos 04 meses 09 dias).

-Prefeitura Municipal de São Leopoldo: de 10/10/89 a 01/01/93, 15/01/01 a 15/02/03.

SECRETÁRIA MUNICIPAL DE EDUCAÇÃO, no uso de suas atribuições legais,

Processo 1.40955.09.5 - Defere, em 26.11.09, o pedido de redução de carga horária para o segundo semestre de 2009, efetuado pelo(a) servidor(a) JUDITE GUERRA, matrícula 261030/01, Professor, da SMED, no limite máximo de até 6 horas e 30 minutos semanais, por atender ao disposto no art. 90, inciso III, alínea “b”, da LC 133/85.

SECRETÁRIO MUNICIPAL DE SAÚDE, no uso de suas atribuições legais,

Processo 1.45579.09.1 - Defere o pedido de redução de carga horária para frequentar aulas obrigatórias do Curso em Nível de Graduação - Bacharelado em Enfermagem, no Centro Universitário Feevale, no 2º semestre letivo de 2009, efetuado por CELSO LUIS BERTOGLIO, técnico em enfermagem, 543424, da Secretaria Municipal de Saúde, no limite máximo de 10 horas semanais e somente quando houver colisão de horário, atendendo ao disposto no artigo 90, inciso III, alínea “a”, da Lei Complementar 133 de 31.12.85, cabendo à chefia imediata o gerenciamento e controle das horas liberadas, dentro do limite estipulado, exigindo-se do servidor que apresente o cronograma das aulas, bem como atestado de frequência mensalmente.

CHEFE DA SEÇÃO DE REGISTROS E VANTAGENS DA DIVISÃO DE RECURSOS HUMANOS DO DMAE:

Processo 1.23849.09.6 – Modifica, em 11/12/2009, em relação a JOÃO CARLOS RODRIGUES, 704640, guarda municipal, o pedido de averbação de tempo de contribuição, computado junto ao Regime Geral da Previdência Social, para efeito de vantagens, conforme previsto no Art. 124, da Lei Complementar 133 de 31.12.1985, Artigo 70 da Lei 6203/88, alterada pela Lei 6412/89, aos termos da Lei 6309/88, no total de 4035 (quatro mil e trinta e cinco) dias, excluídos os períodos colidentes.

RGPS

-Ida Mônica Martins: 08.08.1973 a 27.06.1976;

-Transferte Sul Serviços de Segurança Ltda: 15.10.1981 a 07.11.1988;

-Empresa Brasileira de Ing: 07.10.1971 a 01.09.1972;

-Comercio de Construções Madepinho: 18.05.1973 a 01.08.1973.

Não como constou.

Processo 1.23849.09.6 – Modifica, em relação ao servidor JOÃO CARLOS RODRIGUES, 704640, guarda municipal, a concessão da Referência de Final de Carreira, a contar de 02.04.2008, que passa de C para D, tendo em vista a progressão funcional, em conformidade com o disposto no Art. 70 da Lei 6203/88, alterada pela Lei 6412/89, aos termos da Lei 6309/88.

Não como constou.

DIRETOR DE RECURSOS HUMANOS DO DEPARTAMENTO MUNICIPAL DE ÁGUA E ESGOTOS DE PORTO ALEGRE:

Processo 3.1278.09.6 - Defere, em 13.11.09, a redução de carga horária da servidora VERA LUCIA FERREIRA DA SILVA, 182075, operária especializada, para realizar

estágio obrigatório do curso de Serviço Social na PUCRS, com limite máximo de 10 (dez) horas semanais, para o período de 3.9.09 a 23.12.09, conforme o artigo 90, inciso III, alínea “a” da Lei Complementar 133 de 31.12.85.

Processo 3.4113.08.0 - Defere, em 16.11.09, a redução de carga horária da servidora ESTER CAMARGO DE OLIVEIRA, 727523, assistente administrativa, para realizar estágio obrigatório do curso de Química na PUCRS, com limite máximo de 2:30 (duas horas e trinta minutos) semanais, para o período letivo de 2009, conforme o artigo 90, inciso III, alínea “a” da Lei Complementar 133 de 31.12.85.

Processo 3.38.07.5 - Defere, em 2.12.09, a redução de carga horária da servidora RUTH OURIQUE FEIJÓ, 728552, auxiliar de serviços técnicos, para realizar estágio obrigatório do curso de Engenharia Civil na PUCRS, com limite máximo de 1:15 (uma hora e quinze minutos) semanais, para o período de 3.8.09 a 8.12.09, conforme o artigo 90, inciso III, alínea “a” da Lei Complementar 133 de 31.12.85.

DIRETOR-GERAL DO DEPARTAMENTO MUNICIPAL DE PREVIDÊNCIA DOS SERVIDORES PÚBLICOS DO MUNICÍPIO DE PORTO ALEGRE, no uso de suas atribuições legais,

Processo 1.12709.09.3 - Indefere, em 3.12.09, o pedido de reconsideração de concessão de pensão por morte do ex-servidor ANTONIO CIPRIANI, apresentado por JANETE PEREIRA CIPRIANI, por ausência de amparo legal.

Processo 1.41599.09.8 - Indefere, em 7.12.09, a solicitação de revisão de provento, requerida através deste processo por JORGE UBIRAJARA FREIRE DA SILVA, 1437.4, inativo, da Câmara Municipal de Porto Alegre, por falta de amparo legal.

Processo 1.44094.09.4 - Indefere, em 7.12.09, a solicitação de revisão de provento, requerida através deste processo por CLÁUDIO GILBERTO OLSSON, 1384.4, inativo, da Câmara Municipal de Porto Alegre, por falta de amparo legal.

Processo 1.47827.09.2 - Indefere, em 7.12.09, a solicitação de revisão de provento, requerida através deste processo por ADELAIDE GRASE IRIGARAY, 1383.5, inativa, da Câmara Municipal de Porto Alegre, por falta de amparo legal.

Processo 1.48355.09.7 - Indefere, em 2.12.09, a solicitação apresentada por IRACEMA ROSSETTO, por falta de amparo legal.

Processo 1.55602.09.6 - Indefere, em 12.11.09, a solicitação apresentada por GABRIELA CUNHA DE OLIVEIRA DA SILVA, por falta de amparo legal.

DIRETOR ADMINISTRATIVO-FINANCEIRO DO DEPARTAMENTO MUNICIPAL DE PREVIDÊNCIA DOS SERVIDORES PÚBLICOS DO MUNICÍPIO DE PORTO ALEGRE, no uso de suas atribuições legais,

Processo 1.50439.09.0 - Modifica, em 3.12.09, o despacho exarado em 13/10/2009, publicado no DOPA 3629 de 22/10/2009, que concedeu às servidoras NILCE MARIA LUSANI CAMARATTA, matrícula 334513 e JÓICE MITTMANN, matrícula 334665, licença-prêmio, quanto à data a contar, que passa a ser 05/09/2009, e não como constou.

DIRETOR PREVIDENCIÁRIO DO DEPARTAMENTO MUNICIPAL DE PREVIDÊNCIA DOS SERVIDORES PÚBLICOS DO MUNICÍPIO DE PORTO ALEGRE, no uso de suas atribuições legais,

Processo 1.38626.09.8 - Defere parcialmente, em 09.12.2009, em relação a JULIANA KAEFER DILL, matr. 141863, Professora, da SMED/Administração centralizada, o pedido de averbação de tempo de contribuição computado junto ao Regime Geral da Previdência Social, para efeitos de aposentadoria, conforme previsto no art. 201, § 9º da CF/88, acrescentado pela EC 20/98, observado o disposto no art. 4º da EC 20/98, e 107, 108, 109 da LC 478 de 26.09.02 e Decreto 14330 de 28.10.03, no total de 2203 (dois mil duzentos e três) dias.

RGPS:

-Sociedade Educação e Caridade: 22.02.1999 a 04.03.2005.

Processo 1.55515.09.6 - Defere, em 09.12.2009, em relação a SOLANGE LAKY, matr. 205701, Professora, da SMED/Administração Centralizada, o pedido de averbação de tempo de contribuição computado junto ao Regime Geral da Previdência Social, para efeitos de aposentadoria, conforme previsto no art. 201, § 9º da CF/88, acrescentado pela EC 20/98, observado o disposto no art. 4º da EC 20/98, e 107, 108, 109 da LC 478 de 26.09.02 e Decreto 14330 de 28.10.03, no total de 1323 (um mil trezentos e vinte e três) dias, excluído o período colidente.

RGPS:

-Escola Maternal e Jardim de Infância Soneca LTDA: 01.04.1984 a 11.07.1985;

-CICI: 12.07.1985 a 30.03.1986 e de 01.04.1986 a 16.11.1987.

Processo 1.55886.09.4 - Defere, em 09.12.2009, em relação a ANA LUCIA DICKEL OROCZKO, matr. 500723, Professor da SMED/Administração Centralizada, o pedido de averbação de tempo de contribuição computado junto ao Regime Geral da Previdência Social, para efeitos de aposentadoria, conforme previsto no art. 201, § 9º da CF/88, acrescentado pela EC 20/98, observado o disposto no art. 4º da EC 20/98, e 107, 108, 109 da LC 478 de 26.09.02 e Decreto 14330 de 28.10.03, no total de 2793 (dois mil setecentos e noventa e três) dias, excluídos os períodos já averbados.

RGPS:

-Associação Escolar André Marcolino Mallmann: 03.08.1982 a 28.02.1985;

-Sociedade Escolar Getulio Vargas: 01.03.1985 a 29.02.1988;

-Campanha Nacional de Escolas da Comunidade: 01.03.1988 a 11.03.1990;

-Fundação Agrícola Teutonia: 01.02.1991 a 21.02.1991.

Processo 1.56005.09.1 - Defere, em 09.12.2009, em relação a PAULO RICARDO DE SOUZA, matr. 178503, Calceteiro da SMOV/Administração Centralizada, o pedido de averbação de tempo de contribuição computado junto ao Regime Geral da Previdência Social, para efeitos de aposentadoria, conforme previsto no art. 201, § 9º da CF/88, acrescentado pela EC 20/98, observado o disposto no art. 4º da EC 20/98, e 107, 108, 109 da LC 478 de 26.09.02 e Decreto 14330 de 28.10.03, no total de 2530 (dois mil quinhentos e trinta) dias.

RGPS:

-Superpanificio Frey Limitada: 03.01.1977 a 09.07.1978;

-Titton Brugger Empreendimentos Imobiliários LTDA: 26.09.1978 a 21.12.1978;

-Empreiteira Dalvo Castellán e Cia LTDA: 12.01.1979 a 10.05.1979;

-MK - Construções LTDA: 23.05.1979 a 13.09.1979;

-Hospital de Clinicas de Porto Alegre: 01.11.1979 a 24.05.1980;

-Coempol Comercio e Empreitada de Obra LTDA: 02.07.1980 a 02.10.1980;

-Cial Construção Incorp. e Administração Imóveis LTDA: 21.10.1980 a 19.12.1980;

-RBS - Zero Hora Editora Jornalística S.A: 09.01.1981 a 10.03.1982;

-Condomínio Edifício Jaquitiba: 18.04.1982 a 26.01.1984;

-BCL Construções LTDA: 06.12.1984 a 22.02.1985 e de 19.08.1985 a 13.01.1986.

Processo 1.56079.09.5 - Defere, em 09.12.2009, em relação a LUCIANE SARACHAGA ANDRIOTTI, matr. 500942, Professora da SMED/Administração Centralizada, o pedido de averbação de tempo de contribuição computado junto ao Regime Geral da Previdência Social, para efeitos de aposentadoria, conforme previsto no art. 201, § 9º da CF/88, acrescentado pela EC 20/98, observado o disposto no art. 4º da EC 20/98, e 107, 108, 109 da LC 478 de 26.09.02 e Decreto 14330 de 28.10.03, no total de 3767 (três mil setecentos e sessenta e sete) dias, excluído o período colidente.

RGPS:

-Imobiliária Moinhos de Vento Limitada: 01.03.1990 a 11.06.1991;

-Berçário Creche e Recreação Cisne Branco LTDA: 01.04.1992 a 02.05.1995;

-Sociedade Educação e Caridade: 03.05.1995 a 19.04.2001.

Processo 1.56240.09.0 - Defere, em 09.12.2009, em relação a CEURA BEATRIZ DE SOUZA CUNHA GOULARTE, matr.963243, Técnico em Enfermagem da SMS/Administração Centralizada, o pedido de averbação de tempo de contribuição computado junto ao Regime Geral e Próprio de Previdência Social, para efeitos de aposentadoria, conforme previsto no art. 201, § 9º, acrescentado pela EC n 20/98 e art. 40, com a redação alterada pela EC 41/03, ambos da CF/88, observado o disposto no art. 4º da EC 20/98, e 107, 108, 109 da LC 478 de 26.09.02 e Decreto 14330 de 28.10.03, no total de 5530 (cinco mil quinhentos e trinta) dias.

RPPS: 3451 dias

-Prefeitura de Viamão: 08.02.2000 a 20.07.2009.

RGPS: 2079 dias

-Drogaria Jussara LTDA: 18.05.1994 a 31.01.2000.

Processo 1.57307.09.1 - Indefere, em 09.12.2009 o pedido de averbação de tempo de contribuição efetuado por ANA MARIA RODRIGUES, matrícula 393293, Professora da SMED/Administração Centralizada, por falta de documento hábil.

Processo 3.4831.09.8 - Defere, em 09.12.2009, em relação a SIRLEI DOS SANTOS MIRANDA, matr. 707548, Servente de Laboratório do DMAE, o pedido de averbação de tempo de contribuição computado junto ao Regime Geral da Previdência Social, para efeitos de aposentadoria, conforme previsto no art. 201, § 9º da CF/88, acrescentado pela EC 20/98, observado o disposto no art. 4º da EC 20/98, e 107, 108, 109 da LC 478 de 26.09.02 e Decreto 14330 de 28.10.03, no total de 1935 (um mil novecentos e trinta e cinco) dias.

RGPS:

-Associação Encarnacion Blaya: 01.06.1979 a 21.07.1979;

-Sertel Banco de Recursos Humanos LTDA: 15.06.1981 a 03.07.1981;

-Partime Serviços Temporários São Paulo LTDA: 03.08.1981 a 03.08.1981;

-Vetagro - Feiras, Eventos e Promoções LTDA: 20.08.1981 a 14.09.1981;

-Casa Sloper S A: 20.07.1983 a 16.08.1983, 11.02.1988 a 23.12.1988 e de 10.11.1989

a 23.12.1989;
 -Livraria do Globo SA: 17.08.1983 a 14.02.1984 e de 24.12.1988 a 01.02.1989;
 -LTR Editora LTDA: 21.05.1984 a 17.08.1984;
 -Extensão - Feiras, Eventos e Promoções LTDA: 26.11.1984 a 25.12.1984;
 -Meridional Artes Gráficas LTDA: 07.01.1985 a 22.02.1985;
 -Jaime Sviroski Representações LTDA: 01.07.1985 a 18.07.1985;
 -Imobiliária Pal LTDA: 19.07.1985 a 09.08.1985;
 -Losango Promotora de Vendas LTDA: 15.08.1985 a 02.07.1986;
 -Ecco Serviços Gerais LTDA: 05.01.1987 a 08.02.1987;
 -Gauchar Veículos e Peças LTDA: 04.05.1987 a 10.02.1988;
 -San Marino Veículos LTDA: 09.03.1989 a 01.06.1989;
 -Etica Recursos Humanos e Serviços LTDA: 07.06.1989 a 30.06.1989;
 -Open Assessoria Promocional e Serviços Temporários LTDA: 02.05.1990 a 29.05.1990;
 -Hospital de Clínicas de Porto Alegre: 27.06.1990 a 24.08.1990;
 -Jockey Club: 09.11.1990 a 18.05.1991.

Processo 5.2773.09.0 - Defere, em 09.12.2009, em relação a ERON CORREA ZAPPELINI, matr. 630825, Gari do DMLU, o pedido de averbação de TEMPO DE CONTRIBUIÇÃO computado junto ao Regime Geral da Previdência Social, para efeitos de aposentadoria, conforme previsto no art. 201, § 9º da CF/88, acrescentado pela EC 20/98, observado o disposto no art. 4º da EC 20/98, e 107, 108, 109 da LC 478 de 26.09.02 e Decreto 14330 de 28.10.03, no total de 2177 (dois mil cento e setenta e sete) dias, excluídos os períodos colidentes.

RGPS:

-Fitesa Fiação Textéis e Embalagens Plásticas SA: 17.03.1977 a 12.05.1977;
 -Companhia Geral de Industrias: 19.05.1977 a 03.08.1977;
 -Saint - Gobain Vidros S.A: 13.09.1977 a 20.10.1978;
 -Augusto Blanchart da Silveira: 01.02.1970 a 31.01.1971;
 -Molon e Molon LTDA: 14.10.1971 a 31.07.1973;
 -Eduardo Molon e Cia LTDA: 01.04.1974 a 11.12.1975.

Documentos oficiais

SECRETARIA MUNICIPAL DE ADMINISTRAÇÃO

EDITAL 223 CONCURSO PÚBLICO 440 – PROFESSOR CONVOCAÇÃO DE CANDIDATOS

A SECRETARIA MUNICIPAL DE ADMINISTRAÇÃO CONVOCA os candidatos classificados no CONCURSO PÚBLICO 441 – PROFESSOR, abaixo citados, para comparecer no prazo de cinco dias úteis a contar da data de entrega da correspondência, conforme estipulado no item 22.3, do Edital 159, de 8 de dezembro de 2008, na Coordenação de Seleção e Ingresso - Rua Siqueira Campos, 1300, 9º andar, sala 900, a fim de tratar de suas respectivas nomeações e encaminhar os exames complementares de ingresso. O não comparecimento, no prazo determinado, será entendido como desistência do candidato à nomeação no referido cargo.

PROFESSOR – EDUCAÇÃO FÍSICA

20º Lugar - ELISANDRO SCHULTZ WITTIZORECKI
 21º Lugar - SIONARA TAMANINI DE ALMEIDA
 22º Lugar - PATRICIA SCHNEIDER
 23º Lugar - FABIO CANTO DA SILVA
 24º Lugar - JAIR FELIPE BONATTO UMANN
 25º Lugar - MARIA CLARA SOTELINO LAIER MEURER

PROFESSOR – EDUCAÇÃO NA ÁREA DE DEFICIÊNCIA MENTAL

3º Lugar - PAMALOMID ZWETSCH
 4º Lugar - ROSANE USZACKI
 5º Lugar - FABIOLA BOROWSKY
 6º Lugar - JULIANA MAZZANTI KRAETZIG
 7º Lugar - JOCIMARI CARRAO
 8º Lugar - CLARICE PACHECO BALEJOS
 9º Lugar - ODETE MARQUET ROLDAO
 10º Lugar - KATHIA MAGUETA TREVISAN
 11º Lugar - INGRID CRUZ WEIGERT
 1º Afro-brasileiro - CLARICE OLIVEIRA MOTA
 2º Afro-brasileiro - CLAUDIA PEREZ VARGAS
 1º PNE - BIBIANA MACHADO SAMPAIO
 2º PNE - NELSI MARIA SANTIN

Porto Alegre, 14 de dezembro de 2009.

SÔNIA VAZ PINTO, Secretária Municipal de Administração.
 CRISTIANE JUNQUEIRA DA ROSA SANTOS,
 Coordenadora de Seleção e Ingresso.

CONSELHO MUNICIPAL DESENVOLVIMENTO URBANO AMBIENTAL

ATA DE ELEIÇÃO ELEIÇÕES DOS FÓRUNS DE ENTIDADES PARA COMPOR O CONSELHO MUNICIPAL DESENVOLVIMENTO URBANO AMBIENTAL

Aos nove dias do mês de dezembro de dois mil e nove, no auditório da SMOV, Av. Borges de Medeiros número dois mil, duzentos e vinte e quatro, sétimo andar, em atenção ao Edital de Eleições publicado na imprensa local no dia vinte e seis de novembro do ano em curso reuniram-se os Fóruns das Entidades de Classe e afins ao Planejamento Urbano; das Entidades Empresariais, preferencialmente da área da construção civil; e as Entidades Ambientais e Instituições Científicas. Os trabalhos foram abertos às dezenove horas. No prosseguimento do mesmo, às dezenove horas e quarenta minutos, o Sr. Secretário Marcio Bins Ely, fez a leitura dos membros de cada um dos Fóruns, esclarecendo que a classificação dos mesmos, bem como do Regimento Interno das Eleições, foram deliberadas pela Comissão Eleitoral, e posteriormente foram ratificadas pelo Conselho Municipal de Desenvolvimento Urbano Ambiental – CMDUA. Dada a palavra aos representantes das enti-

dades presentes, a Sociedade de Economia do RGS – SOCECON/RS, juntamente com a Associação Brasileira de Engenharia Sanitária e Ambiental ABES-RS, protestaram e pediram reconsideração quanto aos Fóruns no qual foram classificadas. As ponderações contrárias em relação às classificações por parte da SOCECON/RS e da ABES-RS, não foram aceitas pela Comissão Eleitoral responsável designada. Assim, ficou mantida a classificação adotada pela Comissão Eleitoral e referendada pelo CMDUA. A seguir passou-se ao processo de votação. Integram a Comissão Eleitoral os seguintes representantes: Glauber Douglas do Nascimento Mello, pelo Governo Municipal, e a Sra. Maria Elisabete Gomes de Aguiar, como representante da METROPLAN. Concluída a votação no Fórum de Entidades Empresariais, apuradas as seis cédulas, por unanimidade de votos, foram eleitas para compor o CMDUA, a Associação Brasileira dos Escritórios de Arquitetura - ASBEA-RS e o Sindicato da Indústria da Construção Civil no Estado do RS - SINDUSCON-RS. No mesmo sentido, concluída a votação no Fórum de Entidades de Classe e Afins ao Planejamento Urbano, apuradas as vinte e três cédulas, as cinco entidades mais votadas e, por conseguinte eleitas, foram: AGADIE com quinze votos; OAB-RS com quinze votos; STICC com quinze votos; SIDIMOVEIS com quatorze votos e a SERGS com dez votos. Por fim, foi realizada a apuração da votação do Fórum das Entidades Ambientais e Instituições Científicas, sendo que apuradas as cinco cédulas, resultaram cinco votos ao IPES, dois votos para a ABES-RS e dois votos para ONG Solidariedade. Em razão do empate ocorrido entre a ABES-RS e a ONG Solidariedade, e em atenção ao Regimento Interno, face ao empate ocorrido, foi realizada a segunda rodada de votação entre os empatados, oportunidade em que resultou eleita, com três votos a ABES-RS. Ao final, apurados a votação dos três Fóruns, foram anunciados os eleitos. Nada mais havendo a tratar, foi encerrada presente Ata às vinte e uma horas e vinte minutos, que, achada conforme, vai assinada pelo Presidente dos Trabalho Sr. Márcio Bins Ely - Secretário da SPM, Comissão Eleitoral, e Conselheiros do CMDUA presentes.

MÁRCIO BINS ELY, Presidente dos Trabalhos; GLAUBER DOUGLAS DO NASCIMENTO MELLO, Representante do Governo Municipal;
 MARIA ELISABETE GOMES DE AGUIAR, Representante da Metroplan.

PUBLICAÇÃO LEGAL

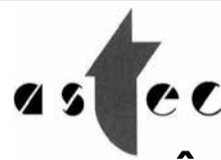

Centro Clínico Gaúcho
 Assistência Médica e Odontológica

CONVÊNIO PLANO DE SAÚDE ASTEC – Centro Clínico Gaúcho Associados e Dependentes

Planos: Hospitalar Global (semi-privativo)
 Hospitalar Global Executivo (privativo)

Isenção de carências (inclusive doenças pré-existentes)

para as adesões até 30 dez/09
 Assistência Odontológica inclusa
 Sem taxas de manutenção anual
 Mensalidades acessíveis

Veja condições:

<http://www.astecpmpa.com.br>

Informações:

Centro Clínico Gaúcho (Sr. Silva): fone 8432-1942
 Secretaria da Astec (9h/12h e das 14h/18h)
 Fones: 3217-2921 e 9629-1075

EDITAIS

**INEXIGIBILIDADE**

CONTRATANTE: Município de Porto Alegre através da Secretaria Municipal da Juventude.

CONTRATADA: Déborah Finnocchiaro, CNPJ 08.697.928/0001-89, Endereço: Via Acesso das Orquídeas, 129 – Alto Teresópolis

Prefeitura Municipal de Porto Alegre

SECRETARIA MUNICIPAL DA JUVENTUDE

– Porto Alegre/RS, CEP 90840-361.

OBJETO: Contratação da artista para apresentação de espetáculo teatral na “Semana da Juventude”.

VALOR: R\$ 1.000,00 custo total.

DOTAÇÃO: 2400-1341-339039050200-1

PRAZOS: O prazo de vigência da presente contratação é de 30 dias a partir da assinatura do contrato.

EMBASAMENTO LEGAL: Artigo 25, inciso III da Lei Federal 8.666/93.

PROCESSO: 001.055489.09.5

Porto Alegre, 14 de dezembro de 2009.

ALEXANDRE SOUZA DA SILVEIRA,
Secretária Municipal de Juventude.

**RESULTADO DE JULGAMENTO**

PREGÃO ELETRÔNICO 457/09

PROCESSO 001.040513.09.2

A ÁREA DE COMPRAS E SERVIÇOS, da Secretaria Municipal da Fazenda, informa o resultado de julgamento do Pregão Eletrônico acima.

DARÓS SUPRIMENTOS PARA INFORMÁTICA E ESCRITÓRIO LTDA. ITENS: 2, 3, 4, 5, 6, 8, 9, 10, 11, 12, 13, 14, 16, 18, 19, 20, 21, 22, 23, 24, 25, 27, 28, 29, 30, 31, 32, 34, 35, 36, 39, 40, 44.

EASYLASER INFORMÁTICA INDÚSTRIA E COMÉRCIO LTDA. ITEM: 38.

RIDATA & ART SUPRI COMÉRCIO E SUPRIMENTOS P/

INFORMÁTICA LTDA. ITEM: 26.

ITENS FRACASSADOS: 1, 7, 15, 17, 33, 37, 41, 42, 43.

RESULTADO DE JULGAMENTO

PREGÃO ELETRÔNICO 528/09

PROCESSO 001.047126.09.4

A ÁREA DE COMPRAS E SERVIÇOS, da Secretaria Municipal da Fazenda, informa o resultado de julgamento do Pregão Eletrônico acima.

ASTRA INFORMÁTICA LTDA. ITENS: 1, 2, 8, 10.

CASA DAS TRALHAS COMERCIAL LTDA. ITENS: 5, 9, 11.

KALLENDA INDÚSTRIA DE MÓVEIS E EQUIPAMENTOS. ITENS: 7, 12.

ITENS FRACASSADOS: 3, 4, 6.

RESULTADO DE JULGAMENTO

PREGÃO ELETRÔNICO 522/09

PROCESSO 001.047120.09.6

A ÁREA DE COMPRAS E SERVIÇOS, da Secretaria Municipal da Fazenda, informa o resultado de julgamento do Pregão Eletrônico acima.

COMÉRCIO DE APARELHOS MUSICAIS MIL SONS LTDA. ITENS: 2, 5, 6.

MAURÍCIO MACHADO DE SOUZA E CIA LTDA. ITENS: 1, 7.

RUDNEI M. DE ABREU & CIA LTDA. ITENS: 8, 9, 10.

ITEM DESERTO: 4.

ITENS FRACASSADOS: 3, 11, 12.

RESULTADO DE JULGAMENTO

PREGÃO ELETRÔNICO 577/09

PROCESSO 001.049141.09.0

A ÁREA DE COMPRAS E SERVIÇOS, da Secretaria Municipal da Fazenda, informa o resultado de julgamento do Pregão Eletrônico acima.

ATTIVITÁ COMÉRCIO E SERVIÇOS LTDA. ITENS: 9, 21, 34.

E.D. AZAMBUJA & CIA LTDA. ITENS: 5, 6, 15, 18, 20, 23, 26, 28, 30, 41.

GIGABOARD TECNOLOGIA E MÓVEIS LTDA. ITENS: 10, 11, 14, 19, 38, 42.

LAU COMÉRCIO DE EQUIPAMENTOS ELETRO ELETRÔNICOS LTDA. ITEM: 12.

MABE COMERCIAL E PARTICIPAÇÕES LTDA. ITEM: 8.

MARILISE KOZOROSKI GIORGETTA. ITENS: 2, 17, 31.

MULTIFASE COMERCIAL TÉCNICA LTDA. ITENS: 7, 39.

SULMATEL COMÉRCIO DE MATERIAIS E EQUIPAMENTOS

Prefeitura Municipal de Porto Alegre

SECRETARIA MUNICIPAL DA FAZENDA

LTDA. ITENS: 3, 32.

ITENS DESERTOS: 13, 29, 33, 37.

ITENS FRACASSADOS: 1, 4, 16, 22, 24, 25, 27, 35, 36, 40, 43, 44.

RESULTADO DE JULGAMENTO

PREGÃO ELETRÔNICO 579/09

PROCESSO 001.049143.09.3

A ÁREA DE COMPRAS E SERVIÇOS, da Secretaria Municipal da Fazenda, informa o resultado de julgamento do Pregão Eletrônico acima.

E.D. AZAMBUJA & CIA LTDA. ITEM: 2.

ITENS DESERTOS: 3, 8, 9, 10.

ITENS FRACASSADOS: 1, 4, 5, 6, 7.

LICITAÇÃO DESERTA

PREGÃO ELETRÔNICO 599/09

PROCESSO 001.052499.09.0

A ÁREA DE COMPRAS E SERVIÇOS, da Secretaria Municipal da Fazenda, torna público que nenhuma empresa apresentou proposta, dando como DESERTA a licitação acima.

Porto Alegre, 14 de dezembro de 2009.

JOSÉ OTÁVIO FERREIRA FERRAZ,
Gestor.

PRORROGAÇÃO DE DATA DE ABERTURA

PREGÃO ELETRÔNICO 632/09

PROCESSO 001.055945.09.0

A ÁREA DE COMPRAS E SERVIÇOS torna público a prorrogação da data de abertura do Pregão Eletrônico em epígrafe, como segue:

PREGÃO ELETRÔNICO 632/09 – REGISTRO DE PREÇOS DE MATERIAL ELÉTRICO PARA ILUMINAÇÃO PÚBLICA - RELUZ

ABERTURA DAS PROPOSTAS: Às 9h do dia 30 de dezembro de 2009.

As demais disposições permanecem inalteradas.

PREGÃO ELETRÔNICO

A ÁREA DE COMPRAS E SERVIÇOS torna público a aquisição dos materiais como segue:

PREGÃO ELETRÔNICO 647/09 - PROCESSO 001.062028.09.0, aquisição de fragmentadora de papéis.

ABERTURA DAS PROPOSTAS: Será às 9h do dia 30 de dezembro de 2009.

O Edital poderá ser retirado no site www.cidadecompras.com.br, onde os interessados deverão cadastrar senhas de acesso. O tempo de disputa será estipulado pelo pregoeiro e acrescido do tempo randômico determinado pelo sistema. Informações e consultas podem ser feitas através do e-mail: acseditais@smf.prefpoa.com.br.

JOSÉ OTÁVIO FERREIRA FERRAZ,
Gestor da Área de Compras e Serviços.

RESULTADO DE JULGAMENTO

PREGÃO ELETRÔNICO 566/09

PROCESSO 001.049070.09.6

A ÁREA DE COMPRAS E SERVIÇOS, da Secretaria Municipal da Fazenda, informa o resultado do julgamento do Pregão Eletrônico acima.

ALMINHANA COMÉRCIO E REPRESENTAÇÃO LTDA. ITEM: 31

HALEX ISTAR INDÚSTRIA LTDA. ITEM: 30

LICIMED - DIST. DE MED., CORREL. E PROD. MÉD. HOSP. LTDA. ITEM: 29

WAM-MED DISTRIBUIDORA DE MEDICAMENTOS LTDA.

ITENS: 7, 8, 11

ITENS DESERTOS: 1, 2, 3, 4, 5, 6, 9, 10, 13, 14, 15, 16, 17, 18,

19, 20, 21, 22, 23, 24, 25, 26, 28

ITENS FRACASSADOS: 12, 27

RESULTADO DE JULGAMENTO

PREGÃO ELETRÔNICO 134/09

PROCESSO 001.015395.09.0

A ÁREA DE COMPRAS E SERVIÇOS, da Secretaria Municipal da Fazenda, informa o resultado do julgamento do Pregão Eletrônico acima.

ALICENTER CENTRAL DE ALIMENTOS LTDA. LOTE: 2

COMERCIAL DE PRODUTOS COLONIAIS ALCIONE LTDA.

LOTE: 1

Porto Alegre, 14 de dezembro de 2009.

JOSÉ OTÁVIO FERREIRA FERRAZ, Gestor.

EXTRATO DE CONTRATO

PREGÃO DE SERVIÇOS 77/09

CONTRATANTE: Município de Porto Alegre.

CONTRATADA: EMPRESA DIGITAQ LTDA.

OBJETO: Contratação serviços especializados de taquigrafia para as plenárias do Conselho Municipal de Saúde do Município de Porto Alegre.

MODALIDADE: Pregão 77/09

PROCESSO 001.044652.09.7

DOT. ORÇAMENTÁRIA: 1800.1804.10.0125.0100.2133.339039

VALOR TOTAL: R\$ 14.000,00

EXTRATO DE CONTRATO

PREGÃO DE SERVIÇOS 66/09

CONTRATANTE: Município de Porto Alegre.

CONTRATADA: JOSELAINÉ PASSOS GORZIZA - ME.

OBJETO: Contratação serviços especializados de limpeza e higienização para a Secretaria Municipal da Juventude.

MODALIDADE: Pregão 66/09

PROCESSO 001.039755.09.6

DOT. ORÇAMENTÁRIA: 2400.2400.14.0122.0107.2567.

107.339039

VALOR MENSAL: R\$ 1.254,16

VALOR TOTAL: R\$ 15.049,92

EXTRATO DE TERMO ADITIVO

CONTRATANTE: Município de Porto Alegre.

CONTRATADA: DIMME MAQUINAS E EQUIPAMENTOS LTDA.

OBJETO : Prorrogação de Prazo.
MODALIDADE: Pregão Eletrônico de Serviço 56/08.
PROCESSO 001.032160.08.9
 Porto Alegre, 14 de dezembro de 2009.

JOSE OTÁVIO FERREIRA FERRAZ,
 Gestor da Área de Compras e Serviços.

DISPENSA DE LICITAÇÃO PROCESSO 001.049103.09.1

CONTRATANTE: Município de Porto Alegre

CONTRATADA: Empresa Brasileira de Correios e Telégrafos.

OBJETO: Contratação de serviços postais e telemáticos convencionais, adicionais, nas modalidades nacional e internacional, bem como a venda de produtos que atendam as necessidades da Secretaria Municipal da Fazenda disponibilizados nas Unidades da ECT, mediante adesão aos anexos 1, 2, 3, 4, 5, 6, e 7 do instrumento contratual que, individualmente, caracteriza cada modalidade envolvida.

VALOR: R\$ 817.300,00.

DOTAÇÃO: 1301-2541-339039990300-1

FUNDAMENTO LEGAL: Artigo 24, VIII, da Lei Federal 8666/93.

PRAZO: 12 meses a contar da assinatura do contrato.

Porto Alegre, 14 de dezembro de 2009.

CRISTIANO ROBERTO TATSCH,
 Secretário Municipal da Fazenda.

CONCORRÊNCIA 3/09 PROCESSO 001.017678.09.0 RESULTADO FINAL PERMISSÃO DE USO ONEROSO

A COMISSÃO DE LICITAÇÕES da Área de Patrimônio, designada pela Portaria 149/07 da Secretaria Municipal da Fazenda, nos termos da Lei Federal 8.666 de 21 de junho de 1993 e suas alterações, torna público o Resultado Final da Concorrência 3/09 para Permissão de Uso Oneroso.

QUADRO DE CLASSIFICAÇÃO:

LICITANTES VENCEDORES	IMÓVEL	VALOR
		001.012071.09.9

DENTÁRIA KLYMUS LTDA.	Imóvel 2 – Rua Carlos Trein Filho, 316	Valor: R\$ 402,00
ODONTO TCHÊ LTDA.	Imóvel 3 – Rua Irmão José Otão esquina da Rua Garibaldi	Valor: R\$ 502,00
Comércio de Produtos e Equipamentos Odontológicos Ltda.		
JOSÉ HENRIQUE SCHAUN	Imóvel 9 – Rua Nossa Senhora da Saúde, 45	Valor: R\$ 232,85
ISANA PRATES SALGADO	Imóvel 13 – Rua Dr. Salvador França, 948	Valor: R\$ 186,00

Porto Alegre, 15 de dezembro de 2009.

RICARDO FALKENBERG ALBANUS,
 Presidente da Comissão de Licitação.

EXTRATO DE TERMO ADITIVO AO CONTRATO 1835

PROCESSO 001.041864.08.5

CONTRATANTE: Município de Porto Alegre, através da Secretaria Municipal da Fazenda

CONTRATADA: Transportes Belinzoni Ltda.

OBJETO: Prorrogação do prazo de locação até 15 de dezembro de 2010

BASE LEGAL: Artigo 57, inciso II, da Lei Federal 8666/93
 Porto Alegre, 14 de dezembro de 2009.

CRISTIANO ROBERTO TATSCH,
 Secretário Municipal da Fazenda.

NOTIFICAÇÃO SIMPLES NACIONAL

Considerando o disposto no § 6º do artigo 16 da Lei Complementar 123, de 14 de dezembro de 2006; o disposto no artigo 8º da Resolução CGSN 4, de 30 de maio de 2007; o disposto no artigo 62-A da Lei Complementar 7, de 7 de dezembro de 1973; o disposto no artigo 1º da Instrução Normativa da Secretaria Municipal da Fazenda 5, de 31 de agosto de 2007, e considerando as impugnações apresentadas contra vedação de ingresso no Simples Nacional realizada por este município, torno público o resultado dos processos analisados, notificando, os contribuintes que impetraram tais processos de impugnação, da decisão final desta Administração Tributária.

001.012071.09.9	DEFERIDO
-----------------	----------

001.012073.09.1	INDEFERIDO
001.012076.09.0	DEFERIDO
001.014924.09.9	DEFERIDO
001.014926.09.1	INDEFERIDO
001.014930.09.9	DEFERIDO
001.015042.09.0	DEFERIDO
001.015046.09.5	INDEFERIDO
001.015060.09.8	DEFERIDO
001.015071.09.0	ARQUIVADO
001.015073.09.2	DEFERIDO
001.015513.09.2	DEFERIDO
001.018556.09.4	DEFERIDO
001.018566.09.0	DEFERIDO
001.018567.09.6	DEFERIDO
001.018568.09.2	DEFERIDO
001.018641.09.1	DEFERIDO
001.018650.09.0	INDEFERIDO
001.018689.09.4	DEFERIDO
001.018722.09.1	DEFERIDO
001.018724.09.4	DEFERIDO
001.018728.09.0	INDEFERIDO
001.018730.09.4	DEFERIDO
001.018778.09.7	DEFERIDO
001.018779.09.3	DEFERIDO
001.018780.09.1	DEFERIDO
001.018784.09.7	INDEFERIDO
001.018799.09.4	DEFERIDO
001.018833.09.5	DEFERIDO
001.018842.09.7	DEFERIDO
001.018844.09.0	DEFERIDO
001.018846.09.2	DEFERIDO
001.018863.09.4	DEFERIDO
001.018889.09.3	DEFERIDO
001.018934.09.9	DEFERIDO
001.100017.09.6	INDEFERIDO
001.100020.09.7	DEFERIDO
001.100024.09.2	DEFERIDO
001.100027.09.1	INDEFERIDO
001.100028.09.8	INDEFERIDO
001.100163.09.2	INDEFERIDO
001.100187.09.9	DEFERIDO
001.100194.09.5	INTEMPESTIVO
001.100908.09.8	INTEMPESTIVO
001.102591.09.1	INDEFERIDO
001.102858.09.8	DEFERIDO
001.102995.09.5	INTEMPESTIVO
001.103765.09.3	INTEMPESTIVO
001.103864.09.1	INTEMPESTIVO

RODRIGO SARTORI FANTINEL,
 Gestor da Célula Tributária



DECISÕES FINAIS

Em cumprimento ao disposto no artigo 37 da Lei Federal 6437 de 20 de agosto de 1977, a Coordenadoria Geral de Vigilância em Saúde da Secretaria Municipal de Saúde da Prefeitura Municipal de Porto Alegre, torna públicas as seguintes Decisões Finais em Processos Administrativos Sanitários, registradas na data de 14 de dezembro de 2009.

AUTUADO: Refeições ao Ponto - CNPJ/CPF: 94456415/0029-19

PROCESSO: 01050804073 AUTO INFRAÇÃO: 89768

ENDEREÇO: Av Presidente Castelo Branco, 1825

PENALIDADE IMPOSTA: 150 UFM's

TIPIFICAÇÃO DA INFRAÇÃO: Art 10 inc XXXV da Lei Federal 6437/77 comb com art 433 inc IX, inc VIII do Decreto Estadual 23430/74, mais itens 2.18 e 2.10 da Portaria 542/06.

AUTUADO: Comercial de Alimentos Pires Ltda - CNPJ/CPF: 00453547/0001-42

PROCESSO: 01050806076 AUTO INFRAÇÃO: 86958

ENDEREÇO: Largo Fernando Kroeff, 1

PENALIDADE IMPOSTA: 50 UFM's

TIPIFICAÇÃO DA INFRAÇÃO: Art 10 inc XXXI da Lei Federal 6437/77 c/c art 842 § 1º alinea a do Decreto Estadual 23430/74.

AUTUADO: Arpa - Associação Riograndense de Prot aos Animais - CNPJ/CPF: 92969823/0001-48

PROCESSO: 01051911078 AUTO INFRAÇÃO: 94045

ENDEREÇO: R Prof Freitas e Castro, 172

PENALIDADE IMPOSTA: 100 UFM's

TIPIFICAÇÃO DA INFRAÇÃO: Art 10 inc IV e XXIX da Lei Federal 6437/77 c/c art 18 § 6º inc I e II da Lei Federal 8078/90

AUTUADO: Jorge Machado - CNPJ/CPF: 91235549/0024-07

PROCESSO: 01051964082 AUTO INFRAÇÃO: 91839

ENDEREÇO: Vidal de Negreiros, 360

PENALIDADE IMPOSTA: 100 UFM's

TIPIFICAÇÃO DA INFRAÇÃO: Art 10 inc XXIX da Lei Federal 6437/77 c/c art 350 inc II e III, art 519 do Decreto Estadual 23430/74.

AUTUADO: Sálvia Pizza Ltda - CNPJ/CPF: 04897410/0002-19

Prefeitura Municipal de Porto Alegre SECRETARIA MUNICIPAL DE SAÚDE

PROCESSO: 01052787087 AUTO INFRAÇÃO: 93735

ENDEREÇO: R Comendador Caminha, 338

PENALIDADE IMPOSTA: 50 UFM's

TIPIFICAÇÃO DA INFRAÇÃO: Art 10 inc XXIX da Lei Federal 6437/77 c/c art 842 § 1º alinea a do Decreto Estadual 23430/74.

AUTUADO: Luiz Sartori Restaurante - CNPJ/CPF: 08575500/0001-63

PROCESSO: 01055147070 AUTO INFRAÇÃO: 99100

ENDEREÇO: R Barao do Amazonas, 1618

PENALIDADE IMPOSTA: 100 UFM's

TIPIFICAÇÃO DA INFRAÇÃO: Resolução RDC 216/04 Anvisa, comb. com Portaria 542/06, mais inc. XII art. 423; art. 443 e inc. XI art. 462 Decreto Estadual 23430/74, e incs. XXIX e XXXV art. 10 Lei Federal 6437/77

AUTUADO: Porto Bola - CNPJ/CPF: 08490121/0001-70

PROCESSO: 01055799086 AUTO INFRAÇÃO: 89823

ENDEREÇO: R Laudelino Freire, 56

PENALIDADE IMPOSTA: 50 UFM's

TIPIFICAÇÃO DA INFRAÇÃO: Art 10 inc XXIX da Lei Federal 6437/77 c/c art 845 § 1º alinea a do Decreto Estadual 23430/74.

AUTUADO: Jose Evandro AS do Vale - CNPJ/CPF: 08330252876 CPF

PROCESSO: 01056950071 AUTO INFRAÇÃO: 95073

ENDEREÇO: R Jose de Alencar, 485 Apto 508

PENALIDADE IMPOSTA: 100 UFM's

TIPIFICAÇÃO DA INFRAÇÃO: Art 10 inc IV da Lei Federal 6437/77 c/c art 517 inc IV, art 418 alinea c, art 420 do Decreto Estadual 23430/74.

AUTUADO: Atos dos Reis Rodrigues Ltda - CNPJ/CPF: 04311561/0001-62

PROCESSO: 01064114082 AUTO INFRAÇÃO: 92264

ENDEREÇO: R Diamantina, 303

PENALIDADE IMPOSTA: 110 UFM's

TIPIFICAÇÃO DA INFRAÇÃO: Art 10 inc IV da Lei Federal 6437/77 c/c art 842 § 1º alinea a do Decreto Estadual 23430/74 mais Resolução 216/04 ANVISA item 4.7.3.

AUTUADO: Tais Elisa Pedruzzi - CNPJ/CPF: 04697775/0001-19

PROCESSO: 01039247074 AUTO INFRAÇÃO: 83577

ENDEREÇO: R Voluntarios da Patria, 650

PENALIDADE IMPOSTA: 100 UFM's
TIPIFICAÇÃO DA INFRAÇÃO: § 6º art. 436 Decreto Estadual 23430/74, comb. com inc. XXXI art. 10 Lei Federal 6437/77

AUTUADO: Oasis Comercio Gen Alimenticios Prod Integrals Ltda - CNPJ/CPF: 93628105/0001-70

PROCESSO: 01039248070 AUTO INFRAÇÃO: 94258

ENDEREÇO: Av Eduardo Prado, 2222

PENALIDADE IMPOSTA: 100 UFM's

TIPIFICAÇÃO DA INFRAÇÃO: Resolução RDC 216/04 Anvisa comb. com arts. 509 e 519 Decreto Estadual 23430/74, mais inc. I §6º art. 18 Lei Federal 8078/90, e inc. XXIX e XXXI art. 10 Lei Federal 6437/77

AUTUADO: J C Pontin Junior Restaurante - CNPJ/CPF: 07829512/0001-59

PROCESSO: 01043409075 AUTO INFRAÇÃO: 157046

ENDEREÇO: R Dezoito de Novembro, 495

PENALIDADE IMPOSTA: 100 UFM's

TIPIFICAÇÃO DA INFRAÇÃO: Resolução RDC 216/04 Anvisa, comb. com inc. VI art. 423; incs. XI e XIV art. 433 Decreto Estadual 23430/74, mais inc. XXIX art. 10 Lei Federal 6437/77

AUTUADO: Zimmermann e Montesdioca Ltda - CNPJ/CPF: 07175646/0001-59

PROCESSO: 01045615080 AUTO INFRAÇÃO: 90215

ENDEREÇO: R Republica, 409

PENALIDADE IMPOSTA: 110 UFM's

TIPIFICAÇÃO DA INFRAÇÃO: Art 10 inc XXIX da Lei Federal 6437/77 c/c Art 842 § 1º alinea a do Decreto Estadual 23430/74.

AUTUADO: Refeições ao Ponto Ltda - CNPJ/CPF: 94456415/0017-85

PROCESSO: 01031858074 AUTO INFRAÇÃO: 89755

ENDEREÇO: Av Castelo Branco, 1825

PENALIDADE IMPOSTA: 150 UFM's

TIPIFICAÇÃO DA INFRAÇÃO: arts. 507; 509 e 519 Decreto Estadual 23430/74, comb. com inc. I e II §6º art. 18 Lei Federal 8078/90, mais inc. XVIII art. 10 Lei Federal 6437/77

AUTUADO: Zilmar de Oliveira Soares - CNPJ/CPF: 416889960-87 CPF

PROCESSO: 01031990088 AUTO INFRAÇÃO: 98628

ENDEREÇO: R Prof Carvalho Freitas, 902

PENALIDADE IMPOSTA: 50 UFM's
TIPIFICAÇÃO DA INFRAÇÃO: Art 10 inc XXIX da Lei Federal 6437/77 c/c art 842 § 1º alinea a do Decreto Estadual 23430/74.

AUTUADO: Miriam Taffarel Trois - CNPJ/CPF: 03129873/0001-97
PROCESSO: 01036160083 AUTO INFRAÇÃO: 91964
ENDEREÇO: R Ladislau Neto, 45
PENALIDADE IMPOSTA: 300 UFM's
TIPIFICAÇÃO DA INFRAÇÃO: item 9.19 Portaria Estadual 542/06, comb. com art. 842 § 1º alinea a do Decreto Estadual 23430/74, mais art. 10 inc. XXIX Lei Federal 6437/77

AUTUADO: Associação Brasa Mantenedora da Escola Crista da Brasa - CNPJ/CPF: 02687698/0001-90
PROCESSO: 01036188085 AUTO INFRAÇÃO: 91831
ENDEREÇO: Av Florianópolis, 359
PENALIDADE IMPOSTA: 50 UFM's
TIPIFICAÇÃO DA INFRAÇÃO: Art 10 inc IV da Lei Federal 6437/77 c/c art 842 do Decreto Estadual 23430/74.

AUTUADO: Lancheria dos Irmãos Ltda - CNPJ/CPF: 93211852/0001-09
PROCESSO: 01037691074 AUTO INFRAÇÃO: 99296
ENDEREÇO: Pca Quinze de Novembro, 0 BANCA 19
PENALIDADE IMPOSTA: 100 UFM's
TIPIFICAÇÃO DA INFRAÇÃO: Art 10 inc XXIX e XXI da Lei Federal 6437/77, comb com Art 421 alinea c, art 433 inc VI do Decreto Estadual 23430/74, mais itens 4.8.18, 4.8.20 da RDC 216/04.

AUTUADO: Evred - Evangelho do Reino de Deus - CNPJ/CPF: 89731715/0019-57
PROCESSO: 01037954083 AUTO INFRAÇÃO: 91833
ENDEREÇO: Av Luiz Moschetti, 445
PENALIDADE IMPOSTA: 150 UFM's
TIPIFICAÇÃO DA INFRAÇÃO: Art 10 inc I, XXIX, XXXI da Lei Federal 6437/77 c/c art 842 § 1º alinea a do Decreto Estadual 23430/74 mais art 36 da Lei Estadual 6503/72 e Lei Municipal 10167/07.

AUTUADO: Maria Gecioni Scholles dos Santos e Cia Ltda - CNPJ/CPF: 08683515/0001-45
PROCESSO: 01047990074 AUTO INFRAÇÃO: 87142
ENDEREÇO: Av Juca Batista, 2249
PENALIDADE IMPOSTA: 100 UFM's
TIPIFICAÇÃO DA INFRAÇÃO: Art 2,4 e 10 inc IV e XXIX da Lei Federal 6437/77 c/c art 37 da Lei Federal 5991/73 mais Art 168 e seguintes da Lei Municipal 395/97, e Art 25, 62, 63 64 65 e 98 da Portaria 344/98

AUTUADO: Kayser Oliveira Restaurante Ltda - CNPJ/CPF: 05387175/0001-75
PROCESSO: 01050415085 AUTO INFRAÇÃO: 91970
ENDEREÇO: R Marques do Herval, 280
PENALIDADE IMPOSTA: 250 UFM's
TIPIFICAÇÃO DA INFRAÇÃO: Art 10 inc IV e XXXI da Lei Federal 6437/77 c/c art 842 § 1º alinea a do Decreto Estadual 23430/74

AUTUADO: Berçário, Creche e Recreação Cisne Branco Ltda - CNPJ/CPF: 91584029/0002-02
PROCESSO: 01001640062 AUTO INFRAÇÃO: 93620
ENDEREÇO: R Jose de Alencar, 745
PENALIDADE IMPOSTA: 110 UFM's

TIPIFICAÇÃO DA INFRAÇÃO: Art 842 § 2º do Decreto Estadual 23430/74 c/c Art 29 § 1º, 2º, 3º e 4º da LC 12/75, mais Portaria Estadual 172/2005.

AUTUADO: Refeições ao Ponto Ltda - CNPJ/CPF: 94456415/0001-18
PROCESSO: 01005434092 AUTO INFRAÇÃO: 92276
ENDEREÇO: Av Presidente Castelo Branco, 1825
PENALIDADE IMPOSTA: 150 UFM's
TIPIFICAÇÃO DA INFRAÇÃO: Art 10 inc IV da Lei Federal 6437/77 c/c art 842 § 1º alinea a do Decreto Estadual 23430/74.

AUTUADO: Wilson Renato B de Barros - CNPJ/CPF: 10443355/0001-09
PROCESSO: 01005436095 AUTO INFRAÇÃO: 97307
ENDEREÇO: R Dr Rodrigues Alves, 11
PENALIDADE IMPOSTA: 110 UFM's
TIPIFICAÇÃO DA INFRAÇÃO: Art 10 inc XXIX da Lei Federal 6437/77 c/c art 842 do Decreto Estadual 23430/74 mais RDC 216/04 e Portaria 542/06 SES

AUTUADO: Tercia Maria Tenório Cordeiro - CNPJ/CPF: 07001606/0001-90
PROCESSO: 01007712081 AUTO INFRAÇÃO: 83586
ENDEREÇO: Av Saturnino de Brito, 445
PENALIDADE IMPOSTA: 50 UFM's
TIPIFICAÇÃO DA INFRAÇÃO: Art 10 inc XXXI da Lei Federal 6437/77 c/c Art 842 § 1º alinea a do Decreto Estadual 23430/74 mais Art 36 da Lei Estadual 6503.

AUTUADO: Carina Fontoura Soares - CNPJ/CPF: 07612265/0001-90
PROCESSO: 01008874093 AUTO INFRAÇÃO: 97311
ENDEREÇO: R Banco Ingles, 279
PENALIDADE IMPOSTA: 50 UFM's
TIPIFICAÇÃO DA INFRAÇÃO: Art 10 inc XXIX da Lei Federal 6437/77 c/c art 842 do Decreto Estadual 23430/74

AUTUADO: Green Way Salad Comercio de Alimentos Ltda - CNPJ/CPF: 03297354/0001-38
PROCESSO: 01014884097 AUTO INFRAÇÃO: 68554
ENDEREÇO: R Angelo Dourado, 355
PENALIDADE IMPOSTA: 150 UFM's
TIPIFICAÇÃO DA INFRAÇÃO: Art 10 inc IV, XXIX e XXXI da Lei Federal 6437/77 c/c RDC 216/04 e Portaria Estadual 542/06.

AUTUADO: Supermed Rede de Farmácias Ltda - CNPJ/CPF: 08825280/0001-30
PROCESSO: 01018074081 AUTO INFRAÇÃO: 89672
ENDEREÇO: Av Protasio Alves, 5691
PENALIDADE IMPOSTA: 100 UFM's
TIPIFICAÇÃO DA INFRAÇÃO: Art 2, 4 e 10 inc XXIX e IV da Lei Federal 6437/77 c/c RDC 67/07 item 4 do Reg. Técnico, mais item 10.1 do Anexo I, item 5.20.11 do Reg. Técnico.

AUTUADO: Tele Gulla Comércio de Alimentos Ltda - CNPJ/CPF: 05368466/0001-68
PROCESSO: 01020928092 AUTO INFRAÇÃO: 97353
ENDEREÇO: Av Praia de Belas, 1181 LOJA 2073A
PENALIDADE IMPOSTA: 100 UFM's
TIPIFICAÇÃO DA INFRAÇÃO: Art 10 inc IV da Lei Federal 6437/77 c/c art 365 § 2º do Decreto estadual 23430/74 mais RDC 216/04 ANVISA e Portaria Estadual 542/06.

AUTUADO: Simone Garcia da Silva - CNPJ/CPF: 03407377/0001-

58
PROCESSO: 01021025088 AUTO INFRAÇÃO: 91821
ENDEREÇO: R Vinte de Setembro, 263
PENALIDADE IMPOSTA: 50 UFM's
TIPIFICAÇÃO DA INFRAÇÃO: Art 10 inc XXIX da Lei Federal 6437/77 c/c art 842 do Decreto Estadual 23430/74.

AUTUADO: Pannotcha Restaurante - CNPJ/CPF: 07315225/0001-86
PROCESSO: 01024265080 AUTO INFRAÇÃO: 87250
ENDEREÇO: Pca Rui Barbosa, 216
PENALIDADE IMPOSTA: 110 UFM's
TIPIFICAÇÃO DA INFRAÇÃO: Art 10 inc XXXX do Decreto Estadual 23430/74 c/c art 842 § 1º alinea a do Decreto Estadual 23430/74.

AUTUADO: Gilberto Cesar Agnolin - CNPJ/CPF: 94006830/0001-70
PROCESSO: 01025899082 AUTO INFRAÇÃO: 91824
ENDEREÇO: Av Prof Oscar Pereira, 4434
PENALIDADE IMPOSTA: 50 UFM's
TIPIFICAÇÃO DA INFRAÇÃO: Art 10 inc XXXI da Lei Federal 6437/77 c/c art 842 do Decreto Estadual 23430/74.

AUTUADO: Cleder Francisco Pedrotti - CNPJ/CPF: 08563970/0001-07
PROCESSO: 01029670071 AUTO INFRAÇÃO: 98741
ENDEREÇO: R Demetrio Ribeiro, 628
PENALIDADE IMPOSTA: 100 UFM's
TIPIFICAÇÃO DA INFRAÇÃO: Art 10 inc XXXV da Lei Federal 6437/77 c/c art 423 inc IV do Decreto Estadual 23430/74 mais Itens 4.5.2, 4.1.14, 4.2.1, 4.1.4 da RDC 216/04 ANVISA.

AUTUADO: Refeições ao Ponto Ltda - CNPJ/CPF: 94456415/0017-85
PROCESSO: 01031015077 AUTO INFRAÇÃO: 89756
ENDEREÇO: Av Castelo Branco, 1825
PENALIDADE IMPOSTA: 200 UFM's
TIPIFICAÇÃO DA INFRAÇÃO: item 9.21 Portaria 542 SES comb. com alinea a §1º art. 842 Decreto Estadual 23430/74, mais inc. XXXV art. 10 Lei Federal 6437/77

DECISÃO FINAL: Ultimada a instrução administrativa, esta Coordenadoria Geral de Vigilância em Saúde declara os processos elencados acima Conclusos, ficando mantidas as penalidades aplicadas.

ELISEU SANTOS, Secretário de Saúde.

SANÇÃO DE ADVERTÊNCIA

DECLARANTE: Secretaria Municipal de Saúde.
COOPERATIVA: ALGERT - Cooperativa Brasileira de Geração de Trabalho Ltda.
MOTIVO: Descumprimento do instrumento contratual.
PROCESSOS 001.026032.09.0 e 001.043792.09.0
CONTRATO: 41391, livro 625-D, folha 281
BASE LEGAL: Cláusula Oitava, item 8.4 inciso I do Contrato acima epigrafado e artigo 87, inciso I da Lei 8.666/93.
AVISO: O recurso impetrado pela cooperativa, após análise, foi indeferido pela autoridade superior.
 Porto Alegre, 14 de dezembro de 2009.

ELISEU SANTOS, Secretária Municipal de Saúde.



LICITAÇÃO

A CÂMARA MUNICIPAL DE PORTO ALEGRE torna pública a abertura dos seguintes Certames:

PREGÃO ELETRÔNICO 195/09
PROCESSOS 5407/09 e 5868/09
OBJETO: Confeção de capa de processo e de talão de receita.
LIMITE PARA RECEBIMENTO DE PROPOSTAS: Até as 10h do dia 29 de dezembro de 2009.
ABERTURA DAS PROPOSTAS: Às 11h do dia 29 de dezembro de 2009.
INÍCIO DA DISPUTA: Às 14h do dia 29 de dezembro de 2009.

PREGÃO ELETRÔNICO 196/09
PROCESSOS 5417/09 e 5866/09
OBJETO: Aquisição de álcool gel (500g) e suporte plástico para copos de cafezinho.
LIMITE PARA RECEBIMENTO DE PROPOSTAS: Até as 11h do dia 29 de dezembro de 2009.
ABERTURA DAS PROPOSTAS: Às 15h do dia 29 de dezembro de 2009.
INÍCIO DA DISPUTA: Às 16h do dia 29 de dezembro de 2009.

Câmara Municipal de Porto Alegre

Os procedimentos para acesso aos Pregões Eletrônicos estão disponíveis através do site www.pregaobanrisul.com.br ou no site www.camarapoa.rs.gov.br/pregaoonline

Os interessados deverão cadastrar senhas de acesso junto à Seção de Cadastro da Central de Licitações do Estado do Rio Grande do Sul.

Informações poderão ser obtidas através dos telefones (0 xx 51) 3220-4314 e (0 xx 51) 3220-4355 ou no endereço eletrônico pregao@camarapoa.rs.gov.br.

Torna público, ainda, o resultado do julgamento das propostas, por lote, da seguinte licitação:
PREGÃO ELETRÔNICO 183/09
PROCESSOS 5405/09 e 5406/09
OBJETO: Aquisição de adoçante dietético e chá silvestre misto.
LOTES 1 e 2: POA DISTRIBUIDORA DE MATERIAIS DE LIMPEZA E GÊNEROS ALIMENTÍCIOS LTDA.

A íntegra do julgamento encontra-se à disposição dos interessados na sala 395, 3º andar do prédio da Câmara Municipal de Porto Alegre, ou nos endereços (www.camarapoa.rs.gov.br/pregaoonline ou www.pregaobanrisul.com.br).

Porto Alegre, 11 de dezembro de 2009.

JOSÉ GILBERTO DA SILVEIRA,
 Pregoeiro.

LICITAÇÃO

A CÂMARA MUNICIPAL DE PORTO ALEGRE torna público o resultado do julgamento das propostas, por lote, da seguinte licitação:

PREGÃO ELETRÔNICO 184/09
PROCESSOS 5410/09, 5415/09 e 5527/09
OBJETO: Aquisição de materiais de escritório (cola plástica, fita corrigível para máquina e bobina para plastificadora).
LOTE 1: ELAINE TEREZINHA HARTWIG PORRO FERRARI
LOTES 2 e 3: DIGAPEL DISTRIBUIDORA GAUCHA DE PAPEL LTDA.

A íntegra do julgamento encontra-se à disposição dos interessados na sala 395, 3º andar do prédio da Câmara Municipal de Porto Alegre, ou nos endereços (www.camarapoa.rs.gov.br/pregaoonline ou www.pregaobanrisul.com.br).

Porto Alegre, 14 de dezembro de 2009.

VALTAIR DO AMARAL MADALENA, Pregoeiro.



EXTRATO DE CONTRATO

CONTRATANTE: Secretaria Municipal de Gestão e Acompanhamento Estratégico.

Prefeitura Municipal de Porto Alegre

PROCURADORIA-GERAL DO MUNICÍPIO

CONTRATADA: Epavi Segurança Ltda.
OBJETO: Prestação de serviços de vigilância para o prédio da Coordenação de Comunicação Social através da Secretaria Municipal de Gestão e Acompanhamento Estratégico.

PRAZO: 12 meses, a contar da data da Ordem de Início.
BASE LEGAL: Com a aplicação subsidiária da Lei Federal 8.666/93 e suas alterações, Ordens de Serviço municipais, Código de Defesa do Consumidor, além da demais disposições legais aplicáveis. Processo 001.039687.09.0

DOTAÇÃO ORÇAMENTÁRIA: 0900-2355-33.99.39.77.01.00-1
VALOR: R\$ 73.680,00
PROCESSO 001.039687.09.0
 Porto Alegre, 1º dezembro de 2009.

CONTRATANTE: Secretaria Municipal da Fazenda.
CONTRATADA: Pampell Porto Alegre Máquinas Peças Equip e Locac Ltda.
OBJETO: Alienação de bens inservíveis da Prefeitura Municipal de Porto Alegre.
PRAZO: Nove meses, a contar da Ordem de Início, após a assinatura.
MODALIDADE DE LICITAÇÃO: Leilão 1/09 Processo 001.048906.09.3
DOTAÇÃO ORÇAMENTÁRIA: 2217.00.00.00.0001.0 – Alienação de Bens Inservíveis.
 Porto Alegre, 2 dezembro de 2009.

CONTRATANTE: Secretaria Municipal de Coordenação Política e Governança Local.
CONTRATADA: Magnetoscópio Produções Ltda.
OBJETO: Prestação de serviços de produção de conteúdo, gestão e consultoria de acompanhamento da participação da Prefeitura Municipal de Porto Alegre na Expo 2010 Xangai China.
PRAZO: A execução dos serviços será até o dia 30 de novembro de 2010, a contar da data da Ordem de Início.
BASE LEGAL: De conformidade com o disposto nos artigos 25, II, combinado com o artigo 13, III da Lei 8.666/93 Processo 001.049356.09.7.

DOTAÇÃO ORÇAMENTÁRIA: 2301-2594-339039220100-1 – Secretaria Municipal de Coordenação Política e Governança Local.
VALOR: R\$ 922.736,65
 Porto Alegre, 8 dezembro de 2009.

EXTRATO DE TERMO ADITIVO

CONTRATANTE: Departamento de Esgotos Pluviais.
CONTRATADA: MGL Engenharia Ltda.
OBJETO: Fica prorrogado o prazo do Contrato 40473 por 30 dias, a contar de 19 de setembro de 2009 até 18 de outubro de 2009.
PROCESSO 001.024731.06.4
 Porto Alegre, 30 de novembro de 2009.

CONTRATANTE: Departamento de Esgotos Pluviais.
CONTRATADA: ANF Engenharia Ltda.
OBJETO: Fica prorrogado o prazo do Contrato 39460 por 60 dias, a contar de 21 de outubro de 2009 até 21 de dezembro de 2009.
PROCESSO 001.015990.08.7
 Porto Alegre, 1º de dezembro de 2009.

CONTRATANTE: Secretaria Municipal da Saúde.
CONTRATADA: Cooperativa de Trabalho, Produção e Comercialização dos Trabalhadores Autônomos das Vilas de Porto Alegre.

OBJETO: Acréscimo de 1 posto tipo "C" (4 horas diárias diurnas, de 2ª a 6ª feira), para o PSF Vila Nova Ipanema no valor mensal de R\$ 541,88, e Redução de 1 posto tipo "G" (4 horas diárias diurnas, de 2ª a domingo), para o Pronto Atendimento Cruzeiro do Sul no valor mensal de R\$ 599,30, a contar de 11 de maio de 2009, referente ao Contrato 29209.
PROCESSO 001.059997.03.6

CONTRATANTE: Departamento de Esgotos Pluviais.
CONTRATADA: Construtora Minozo Ltda.
OBJETO: Fica prorrogado o prazo do Contrato 33703 por seis meses, a contar de 10 de dezembro de 2009 até 10 de junho de 2010.
PROCESSO 001.048598.05.4

CONTRATANTE: Secretaria Municipal de Obras e Viação.
CONTRATADA: Engenharia e Pesquisas Tecnológicas S.A.
OBJETO: Fica prorrogado o prazo do Contrato 36974 por 100 dias, a contar de 25 de outubro de 2009 até 1º de fevereiro de 2010.
PROCESSO 002.081009.07.0
 Porto Alegre, 2 de dezembro de 2009.

JOÃO BATISTA LINCK FIGUEIRA,
 Procurador-Geral do Município.



COMUNICAÇÃO DE RESULTADO PREGÃO ELETRÔNICO 108/09

A FUNDAÇÃO DE ASSISTÊNCIA SOCIAL E CIDADANIA torna público o resultado da licitação indicada abaixo:
PROCESSO 007.010375.09.0

OBJETO: Aquisição de Cadeiras em PVC, empilhável.
MATEFI COMERCIAL LTDA. - CNPJ: 104.454.452/0001-30
VALOR Total do Lote: R\$ 2.500,00

A ata na íntegra deste processo encontra-se disponível através do site: www.bb.com.br (opção governo), www.governo-e.com.br, ou www.licitacoes-e.com.br.

COMUNICAÇÃO DE RESULTADO PREGÃO ELETRÔNICO 91/09

A FUNDAÇÃO DE ASSISTÊNCIA SOCIAL E CIDADANIA torna

Prefeitura Municipal de Porto Alegre

FUNDAÇÃO DE ASSISTÊNCIA SOCIAL E CIDADANIA na público o resultado da licitação indicada abaixo:

PROCESSO 007.010326.09.0
OBJETO: Aquisição de suprimentos de informática
ÉTINA COMERCIAL DE INFORMÁTICA LTDA. LOTE 1 - CNPJ: 05.452.286/0001-60

VALOR Total do Lote: R\$ 6.491,00
J. PRINT COM. DE SUPRIM. DE INFORMÁTICA LTDA. LOTE 2 - CNPJ: 05.531.750/0001-03

VALOR Total do Lote: R\$ 1.500,00
BNB COMÉRCIO DE EQUIP. DE INFORMÁTICA LTDA. - ME. LOTE 3 - CNPJ: 08.692.456/0001-71

VALOR Total do Lote: R\$ 4.701,00
POTENCIAL SUPRIMENTOS DE INFORMÁTICA LTDA. LOTE 4 - CNPJ: 07.152.924/0001-52

VALOR Total do Lote: R\$ 890,00
VALOR Total dos Lotes: R\$ 13.582,00

A ata na íntegra deste processo encontra-se disponível através do site: www.bb.com.br (opção governo), www.governo-e.com.br, ou www.licitacoes-e.com.br.

COMUNICAÇÃO DE RESULTADO PREGÃO ELETRÔNICO 109/09

A FUNDAÇÃO DE ASSISTÊNCIA SOCIAL E CIDADANIA torna público o resultado da licitação indicada abaixo:
PROCESSO 007.010376.09.7

OBJETO: Aquisição de fragmentadora e perfurador de papeis.
RW - MÁQUINAS E SISTEMAS LTDA. LOTE 1 - CNPJ: 18.793.752/0001-12

VALOR Total do Lote: R\$ 1.800,00
LOTE 2 Resultou DESERTO.

A ata na íntegra deste processo encontra-se disponível através do site: www.bb.com.br (opção governo), www.governo-e.com.br, ou www.licitacoes-e.com.br.

Porto Alegre, 14 de dezembro de 2009.

KEVIN KRIEGER,
 Presidente.



EXTRATO DE CONTRATO 330/09

MODALIDADE: Pregão Eletrônico 92/09
CONTRATANTE: Companhia Carris Porto-Alegrense.
CONTRATADA: Air Liquide Brasil S/A
OBJETO: Fornecimento parcelado de nitrogênio, oxigênio, acetileno e mistura para solda.
VIGÊNCIA: Seis meses iniciando em 10 de dezembro de 2009 e findando em 9 de junho de 2010.
VALOR GLOBAL ESTIMADO: R\$ 5.000,00

EXTRATO DE CONTRATO

MODALIDADE: Pregão Eletrônico 87/09
CONTRATANTE: Companhia Carris Porto-Alegrense
OBJETO: Aquisição parcelada de peças para carroceria.

Prefeitura Municipal de Porto Alegre

COMPANHIA CARRIS PORTO-ALEGRENSE

VIGÊNCIA: Seis meses, iniciando em 9 de dezembro de 2009 e findando em 8 de junho de 2010.

CONTRATO 328/09
CONTRATADA: Poa Distribuidora de Peças Ltda.
VALOR GLOBAL ESTIMADO: R\$ 32.000,00

CONTRATO 329/09
CONTRATADA: Mega Buss Comércio de Peças e Acessórios para Veículos Ltda.
VALOR GLOBAL ESTIMADO: R\$ 43.000,00
 Porto Alegre, 14 de dezembro de 2009.

ANTONIO LORENZI, Diretor- Presidente.

DISPENSA DE LICITAÇÃO 115/09 EXTRATO DE ORDEM DE COMPRA

OBJETO: Aquisição de mangueiras.

Nº da ordem de compra	Fornecedor	Valor – R\$
4282	Hose & Belt Com. De Correias, Mangueiras e acess. Ltda	594,00

DISPENSA DE LICITAÇÃO 58/09 EXTRATO DE ORDEM DE COMPRA

OBJETO: Aquisição de tubos.

Nº da ordem de compra	Fornecedor	Valor – R\$
4283	SIDERSUL-PD.SIDERURGICOS LTDA Porto Alegre, 11 de dezembro de 2009.	1.470,28

SILVANE VEBBER DOS SANTOS DA SILVA,
 Coordenadora da Unidade de Compras.



TOMADA DE PREÇOS 002.083015.09-4 ATA DE JULGAMENTO DAS PROPOSTAS DE PREÇOS

OBJETO: Serviço de engenharia para recuperação do sistema de iluminação pública da Avenida dos Estados.
DATA: 14 de dezembro de 2009, às 15h.
LOCAL: Sala da Comissão Permanente de Licitações
TEOR: Examinadas as propostas apresentadas pelas empresas e verificados os cálculos da planilha de orçamento, a Comissão decide DESCLASSIFICAR a empresa CRISTEL – Sistemas de Comunicação Ltda. por apresentar preços unitários acima do va-

Prefeitura Municipal de Porto Alegre SECRETARIA MUNICIPAL DE OBRAS E VIAÇÃO

lor orçado pelo órgão licitante, nos itens: "Poste de aço de 18m de altura(livres), tipo IP-PA18, engastado, padrão DIPSMOV"; "Reator tipo IP - RVSi 400W - Kit removível de uso interno, para lâmpada VS de 400 W, composto de reator, capacitor e ignitor montado em chassis tipo VS2, padrão DIP/SMOV"; "Caixa comando completa, com capacidade de corrente nominais de serviço de 63 A"; "Caixa comando completa, com capacidade de corrente nominais de serviço de 45 A"; "Haste de Aterramento"; "Condutor de cobre nu 35mm²"; "Núcleo para poste IP PA 15 - para 4 luminárias formato H, padrão DIP-SMOV"; "Núcleo para poste IP PA 18 - para 4 luminárias formato H, padrão DIP-SMOV"; "Base para poste de aço de 15m, tipo IP-PA15, padrão DIP/SMOV" e "Base para poste de aço de 18m, tipo IP-PA15, padrão DIP/SMOV", desatendendo o item 7.8, letra "f" do edital. As propostas das demais empresas estão corretas. Dessa forma, decide a Comissão

CLASSIFICAR as empresas na seguinte ordem: 1º Lugar: MJ MEDEIROS MONTAGEM E ELETROTÉCNICA LTDA.-R\$ 280.696,91 e 2º Lugar: INSTALADORA ELÉTRICA MERCÚRIO LTDA.-R\$ 309.959,33. Desta forma, a Comissão sugere a homologação e adjudicação desta Tomada de Preços à empresa MJ MEDEIROS MONTAGEM E ELETROTÉCNICA LTDA., por atender ao Edital e ofertar o menor preço. Com a publicação deste julgamento, os licitantes ficam intimados do prazo legal de cinco dias úteis para, querendo, interpor recurso desta decisão, conforme o disposto no inciso I e §§3º, do artigo 109, da lei 8.666/93 e alterações posteriores. Nada mais havendo a tratar, foi lavrada a presente Ata que vai assinada pelos membros da Comissão.

ANTÔNIO MARCOS JEREMIAS, NAMUR CONCEIÇÃO BOCHEHIN, CLÓVIS BORBA DE OLIVEIRA.

EXTRATO DE TERMO ADITIVO

PROCESSO 002.074185.09.8- CONCORRÊNCIA 1/04 – CONTRATO 1828
SERVIÇO: Prestação de serviço de locação de veículos com motoristas
CONTRATANTE: Município de Porto Alegre, através da Secretaria Municipal de Obras e Viação.
CONTRATADA: OLZZEL TRANSPORTES LTDA.

OBJETO: O veículo de placas, IOA 3794, objeto do contrato ora aditado fica prorrogado até 23 de novembro de 2010, cujas as características estão descritas no Decreto 15.574, de 23 de maio de 2007.

EXTRATO DE TERMO ADITIVO

PROCESSO 002.074185.09.8- CONCORRÊNCIA 1/04 – CONTRATO 1839
SERVIÇO: Prestação de serviço de locação de veículos com mo-

toristas
CONTRATANTE: Município de Porto Alegre, através da Secretaria Municipal de Obras e Viação.
CONTRATADA: TRANSPORTES TOJAL LTDA.
OBJETO: O veículo de placas, IPJ 8802, objeto do contrato ora aditado fica prorrogado até 4 de janeiro de 2011, cujas as características estão descritas no Decreto 15.574, de 23 de maio de 2007.
Porto Alegre, 14 de dezembro de 2009.

MAURICIO DZIEDRICKI,
Secretário Municipal de Obras e Viação.



CONCORRÊNCIA 003.080551.09.2

OBJETO: Execução de Redes de Esgoto e Complementação do Coletor Tronco SES Sarandi.

A CENTRAL DE LICITAÇÕES E CONTRATOS do Departamento Municipal de Água e Esgotos comunica aos interessados a abertura da licitação supra citada no dia 18 de janeiro de 2010, às 14h, na Sala de Licitações, sita na Rua Dr. Gastão Rhodes 222 - Bairro Santana.

O edital estará à disposição no mesmo endereço, a partir de 16 de dezembro de 2009, das 8h30min às 11h30min e das 14h às

Prefeitura Municipal de Porto Alegre
DEPARTAMENTO MUNICIPAL DE ÁGUA E ESGOTOS
17h, e será fornecido mediante comprovação de depósito em conta do Departamento Municipal de Água e Esgotos no Banrisul – Agência: 051 - Conta 04.002400.0-4, no valor de R\$ 10,00.

Obs.: Na retirada do Edital, deve ser informada a razão social completa da empresa que irá participar da licitação, bem como telefones e endereço eletrônico para comunicação de eventuais esclarecimentos e/ou erratas.

Visite nosso site: www.dmae.rs.gov.br para conhecer as licitações em andamento.

Porto Alegre, 14 de dezembro de 2009.

OMAR AQUILES CAFRUNE,
Diretor da Central de Licitações e Contratos.

INEXIGIBILIDADE PROCESSO 003.080534.09.0

O DEPARTAMENTO MUNICIPAL DE ÁGUA E ESGOTOS torna público, de acordo com o Processo 003.080534.09.0, a compra de "Corpo bobinado para motoredutor da marca SEW", no valor total de R\$ 1.731,20, pela empresa SEW EURODRIVE BRASIL LTDA., com Inexigibilidade de Licitação, de acordo com o artigo 25, inciso I, da Lei 8.666/93.

Porto Alegre, 14 de dezembro de 2009.

LUIZ FERNANDO L. SOUTO,
Superintendente de Operações.



Prefeitura Municipal de Porto Alegre SECRETARIA MUNICIPAL DA PRODUÇÃO, INDÚSTRIA E COMÉRCIO EXTRATO DE CONVÊNIO

A SECRETARIA MUNICIPAL DA PRODUÇÃO, INDÚSTRIA E COMÉRCIO torna pública a assinatura do seguinte Convênio:

CONVENIADO: Serviço Social do Comércio – SESC - RS;

OBJETO DO CONVÊNIO: Construção e instalação de uma nova sede do Serviço Social do Comércio – SESC - RS;

ASSINATURA: 5 de novembro de 2009;

PROCESSO: 001.003006.09.3;

PRAZO: Cinco anos.

E COMÉRCIO torna pública a assinatura do seguinte Termo de Permissão de Uso:

PERMISSIONÁRIO: Serviço Social do Comércio – SESC - RS;

OBJETO DA PERMISSÃO DE USO: Utilização da área classificada como próprio Municipal, localizada na Rua João Inácio, números 247, 257 e 267, para construção e implementação da nova unidade do SESC - RS;

ASSINATURA: 5 de novembro de 2009;

PROCESSO: 001.003006.09.3;

PRAZO: Cinco anos;

ORIGEM: Convênio registrado no Livro 643-D, Folhas 084, Registro 42421 – Procuradoria-Geral do Município.

Porto Alegre, 14 de dezembro de 2009.

IDENIR CECCHIM,
Secretário Municipal da Produção, Indústria e Comércio.



Prefeitura Municipal de Porto Alegre EMPRESA PÚBLICA DE TRANSPORTE E CIRCULAÇÃO

EXTRATO DO 1º TERMO ADITIVO AO CONTRATO 14/09

MODALIDADE: Tomada de Preço 12/09, Processo 008.004481.09.7

CONTRATANTE: Empresa Pública de Transporte e Circulação S.A.
CONTRATADA: Montebrás Montagens Elétricas Ltda., CNPJ 97.495.550/0001-60.

OBJETO: O presente Termo Aditivo tem por objeto a prorrogação do prazo contratual.

PRAZO: 30 dias.

VALOR ESTIMADO ANUAL: O presente termo aditivo não agrega valor.

BASE LEGAL: artigo 57, § 1º inciso II, da Lei Federal 8.666/93.

LÚCIA HELENA PIGAT ZUCHOWSKI,
Diretora Administrativo-Financeira.

EXTRATO DE TERMO DE PERMISSÃO DE USO

A SECRETARIA MUNICIPAL DA PRODUÇÃO, INDÚSTRIA

Prefeitura Municipal de Porto Alegre SECRETARIA MUNICIPAL DO MEIO AMBIENTE REPUBLICAÇÃO POR INCORREÇÃO DISPENSA DE LICITAÇÃO

PROCESSO 001.061289.09.4

CONTRATANTE: Prefeitura Municipal de Porto Alegre através da Secretaria Municipal do Meio Ambiente /FUNPROAMB

CONTRATADA: Romildo Júlio Subda – CNPJ 09.572.657/0001-06

OBJETO: Contratação, em caráter emergencial, de serviço de supressão de árvores da espécie "Eucalyptus", de grande porte, com risco iminente de queda sobre moradias, na localidade "Pitinga", Bairro Lomba do Pinheiro.

PRAZO: imediato

DOTAÇÃO ORÇAMENTÁRIA: 2000-2004-2365-339039820100-1211
VALOR: R\$ 12.500,00.

BASE LEGAL: Artigo 24, inciso IV, da Lei 8.666/93 e suas alterações posteriores.

Porto Alegre, 11 de novembro de 2009.

LUIZ ALBERTO CARVALHO JÚNIOR,
Secretário em exercício.

Prefeitura Municipal de Porto Alegre SECRETARIA MUNICIPAL DA CULTURA LICITAÇÃO DESERTA CONVITE 33/09 REPETIÇÃO DO CONVITE 28/09 PROCESSO 001.053244.09.5

A SECRETARIA MUNICIPAL DA CULTURA comunica que decide dar como deserto o procedimento licitatório em epígrafe.
Porto Alegre, 14 de dezembro de 2009.

SERGIUS GONZAGA, Secretário Municipal da Cultura.



Prefeitura Municipal de Porto Alegre GABINETE DE PROGRAMAÇÃO ORÇAMENTÁRIA ORÇAMENTO - 2009 CRONOGRAMA DE EXECUÇÃO MENSAL DE DESEMBOLSO

Anexo I

Programa	Cota Novembro	Cota Acumulada até Novembro	Despesa Aprovada Novembro	Despesa Aprovada Acumulada até Novembro	Despesa Liquidada Novembro	Despesa Liquidada Acumulada até Novembro
0100-A Receita é Saúde	69.442.109	763.863.196	37.722.168	774.570.913	64.225.237	690.829.825
0101-Bem-Me-Quer	5.684.431	62.528.739	5.772.030	59.823.168	7.738.227	58.375.349
0102-Carinho não tem Idade	920.786	10.128.642	850.187	11.301.541	903.457	9.381.598
0103-Cidade Acessível	1.579.921	17.379.130	960.758	15.016.386	1.443.950	9.471.234
0104-Cidade Integrada	16.256.879	178.825.671	19.142.798	200.421.929	16.329.288	119.539.854
0105-Cresce Porto Alegre	1.456.423	16.020.648	1.864.052	19.397.710	1.857.547	15.909.825
0106-Desenvolvimento Municipal - PDM	1.006.546	11.072.005	0	3.741.781	0	2.808.557
0107-Gurizada Cidadã	936.622	10.302.845	1.061.755	10.179.700	1.031.445	7.085.556
0108-Integrado Entrada da Cidade - PIEC	1.870.942	20.580.362	901.341	9.028.213	82.625	2.414.192
0109-Lugar da Criança é na Família e na Escola	40.044.977	440.494.747	41.605.245	477.243.688	40.020.478	411.846.291
0110-Mais Recursos, Mais Serviços	26.457.972	291.037.695	13.202.353	272.373.758	19.291.092	236.599.312
0111-Porto Alegre da Mulher	12.800	140.800	0	503.822	14.149	260.323
0112-Porto da Inclusão	11.256.300	123.819.301	10.044.789	133.188.775	9.025.630	89.802.248
0113-Porto do Futuro	67.613	743.748	281.355	2.695.238	332.355	2.245.432
0114-Porto Verde	14.302.363	157.325.990	11.611.066	189.547.057	17.439.324	178.012.373
0115-Socio-Ambiental	7.095.710	78.052.813	12.916.452	66.212.222	3.498.430	30.428.438
0116-Viva o Centro	1.424.569	15.670.254	1.156.682	17.229.379	1.031.624	10.395.248
0117-Vizinhança Segura	1.609.154	17.700.693	1.618.810	20.049.802	1.641.579	17.154.255
0119-Gestão Total	50.553.637	556.090.002	50.117.952	537.492.999	48.819.817	478.657.172
0120-Governança Solidária Local	2.018.358	22.201.937	1.650.901	24.346.261	1.874.178	20.558.418
0121-Orçamento Participativo	116.179	1.277.974	14.664	2.372.440	270.156	2.163.486
9999-Reserva de Contingência	2.482.673	27.309.400	0	0	0	0
Total geral	256.596.963	2.822.566.592	212.495.356	2.846.736.781	236.870.589	2.393.938.985

Nota: Excluída Câmara Municipal.

A presente publicação visa ao atendimento do que preconiza o § único do art.20, da Lei nº 10.552, de 13 de outubro de 2008, bem como o art. 9º do decreto nº 16.201 de 28 de janeiro de 2009.

Ilmo JOSÉ WILGES,
Coordenador-Geral.

Semana de Doação de Medula é aberta na Capital

Destacando a importância do engajamento dos porto-alegrenses na campanha nacional, o prefeito municipal participou, na manhã de ontem, da abertura oficial da Semana de Mobilização Nacional para Doação de Medula Óssea. Com o tema “Neste Natal, dê um presente a quem precisa de você para viver: cadastre-se como doador de medula”, a semana se estende até o dia 21 em todo país.

A iniciativa é uma proposta do deputado federal Beto Albuquerque, que em fevereiro de 2009, perdeu o filho Pietro, de 19 anos, vítima de leucemia aguda. A Lei 11.930, chamada de Lei Pietro, estabelece que a população deva ser orientada sobre a importância da doação da medula óssea e os procedimentos necessários para integrar o cadastro de doadores. Durante a semana, órgãos públicos e privados devem realizar campanhas para esclarecer e incentivar a doação de medula.

O prefeito destacou que a participação de cada um pode fazer a diferença. “A questão é essencialmente social. Se cada indivíduo fizer a sua pequena parte, conseguiremos aumentar o universo de doadores compatíveis. A prefeitura está inteiramente integrada neste programa com a oferta de toda a estrutura da área da saúde para a coleta. O espírito de cooperação nesta causa é o grande presente de valor neste Natal”, reforçou.

Com o banco de dados disponível será possível convocar um doador compatível no momento em que um paciente doente necessitar. Atualmente existem 60 mil pessoas cadastradas

como doadores no Rio Grande do Sul. Com a campanha, a meta é atingir 100 mil cadastros à doação de medula óssea. Uma unidade móvel esteve estacionada ontem, no Largo Glênio Peres, para o cadastramento de doadores de medula.

Lei Pietro — A legislação foi sancionada em abril de 2009 e também estimula a ação unificada da União, dos estados e municípios para estruturar laboratórios e ampliar os locais para a realização de exames que identifiquem características dos doadores.

A doação de medula:

— Qualquer pessoa entre 18 e 55 anos, com boa saúde, pode doar medula óssea. Retirada do interior dos ossos da bacia por meio de punções, ela se recompõe em apenas 15 dias.

— Para doar, basta procurar os hemocentros nos estados ou hospitais que realizem o transplante.

— O transplante de medula óssea é a única esperança para muitos portadores de leucemias e outras doenças do sangue.

— O Brasil conta com 55 centros para transplantes com doadores aparentados e 14 para transplantes com doadores não-aparentados, entre eles, o da Universidade Federal do Rio Gran-



Unidade móvel cadastrou doadores de medula no Largo Glênio Peres

de do Sul (Ufrgs).

— No Brasil, cerca de 3 mil pacientes esperam na fila pelo transplante de medula óssea.

— Atualmente no banco de dados do Ministério da Saúde, o Registro Nacional de Doadores de Medula Óssea (Redome) tem quase um milhão de cadastros. O número ideal seria de, pelo menos, 5 milhões, pois a chance de compatibilidade entre doador e receptor é de uma em 100 mil. No Brasil essa chance pode ser ainda menor, de uma em um milhão, em decorrência da mistura de raças característica dos brasileiros.



Funcionamento é de segunda a sexta-feira, das 9h às 17h

Atendimento intensificado no Sine Porto Alegre

Devido a oferta de 12.284 vagas de empregos, centenas de candidatos lotaram na manhã de ontem a sala de intermediação de mão de obra no posto municipalizado do Sine Porto Alegre (avenida Mauá, 1013). Já na primeira hora da manhã o movimento era intenso. As vagas de auxiliar de limpeza numa empresa terceirizada, contratada pela Universidade Federal do Rio Grande Sul (Ufrgs) eram as mais procuradas.

O Sine Porto Alegre, gerenciado pela Secretaria Municipal da Produção, Indústria e Comércio, está oferecendo centenas de vagas temporárias, na construção civil, na indústria e no comércio devido as compras de Natal e de virada de ano. Os interessados devem apresentar o número do PIS, carteira de identidade e carteira de trabalho. O atendimento é feito de segunda a sexta-feira, das 9h às 17h.

Pintura de murais combate pichação na Emílio Meyer

A música e literatura brasileiras, arte francesa, pintura mural, muralismo mexicano, arte urbana e grafite, entre outras referências artísticas, estão presentes nas paredes da Escola Municipal de Ensino Médio Emílio Meyer (avenida Niterói, 472, bairro Medianeira). A instituição já conta com seis murais criados coletivamente por alunos, graças a um projeto que une estudos de cor, composição e repertório visual.

A idéia surgiu no final de 2008, devido à insatisfação da direção com as pichações e a sujeira nas dependências da escola. Durante as férias os prédios foram pintados, mas ainda existia a necessidade de trabalhar junto aos estudantes e reverter o quadro de poluição visual, colaborando também para preservar o patrimônio e os investimentos realizados.

Em fevereiro deste ano, no período que antecedeu ao Carnaval, um grupo de alunos foi chamado a pensar o que viria a ser o primeiro mural. Os integrantes tiveram a idéia de apresentar dois aspectos significativos da cidade: o rio e o pôr-do-sol. A obra “Noite com céu estrelado”, de Van Gogh, foi ponto de referência para a criação do rio. Os componentes se inspiraram, ainda, na frase “O mundo do rio não é o mundo da ponte”, de Guimarães Rosa.

“Quando retornamos das férias escolares, encontramos a escola com nova aparência, toda pintada e com o primeiro mural bem adiantado, repercutindo positivamente na comunidade escolar. Isso levou outras turmas a aderirem ao projeto, que foi recebendo diferentes idéias de referências estéticas”, comenta o professor de desenho da escola, João Augusto Santos dos Santos.

O resultado foi satisfatório e oito turmas se integraram à atividade. Os professores também uniram-

se para criar um mural. Atualmente, os estudantes trabalham em mais uma obra, que deve ser finalizada até o final do ano letivo, no início de janeiro. O projeto terá continuidade em 2010. Os trabalhos podem ser visitados de segunda a sexta-feira, das 13h15 às 22h40.

Estudantes preparam nova obra que deve ser finalizada até o final do ano letivo



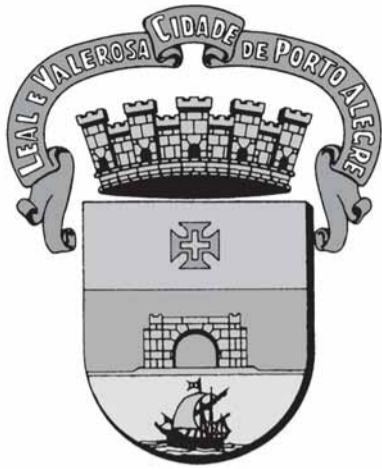

DIÁRIO OFICIAL PORTO ALEGRE

Órgão de divulgação do Município – Ano XIV – Edição 3666 – Quarta-feira, 16 de Dezembro de 2009

Moradores comemoram propriedade definitiva na Vila Nova

Setenta e três moradores do loteamento Ângelo Passuelo na Vila Nova, Zona Sul de Porto Alegre, viram chegar ao final um drama que durou um quarto de século. Nas dependências do Consepro da rua João Salomoni, receberam as matrículas e definitivamente passaram a ser proprietários dos seus imóveis. As casas localizam-se num loteamento clandestino que foi legalizado pela prefeitura por meio de uma ação judicial, impetrada pela Procuradoria-Geral do Município junto à Vara de Registros Públicos do Fórum Central da Capital.

“Infraestrutura zero, sem luz, nem ruas, longe de tudo”, lembra Zoffi Lerner, um dos primeiros moradores a adquirir um lote e construir sua casa num terreno de 300m². Outra dificuldade era a de fazer melhorias nas casas, pois a ilegalidade da área não permitia que se conseguisse financiamento, acrescenta.

Rosimeri Bueno, moradora há 21 anos, viu os filhos crescerem no loteamento, e diz que agora a luta chega ao fim. Destaca a união dos moradores para conseguir regularizar a área. “A participação de todos, com o apoio da associação dos moradores, foi fundamental” destacou.

Nazareno Aguiar Martins, líder comunitário, foi um dos responsáveis por levar adiante a luta dos moradores para a regularização do loteamento. “Houve uma época em que algumas pessoas pensaram em desistir, mas a esperança era grande e, quando a Procuradoria-Geral do Município iniciou o processo de regularização, vimos a oportunidade de se chegar a um resultado”, disse, referindo-se a atuação do procurador Ricardo Mello que deu início ao processo judicial de regularização fundiária. “Hoje podemos dizer que somos cidadãos identificados pelo município, com endereço reconhecido e com direitos”, comemora.

Procon Porto Alegre alerta para precauções nas compras de Natal

André Netto – Banco de Imagens – PMPA



Deve-se levar em consideração a faixa etária do brinquedo e conferir o selo de qualidade do Inmetro

Com a aproximação do Natal, o Procon Porto Alegre - órgão vinculado à Secretaria Municipal de Produção, Indústria e Comércio (SMIC) - está alertando a população sobre precauções que devem ser tomadas na hora da compra dos presentes. O titular da SMIC ressalta que os direitos do consumidor começam até mesmo antes do ato da compra.

Cabe às lojas, exibir a correta afixação dos preços nas vitrines, de forma a informar nas etiquetas o valor à vista do produto, e, caso este esteja parcelado, o valor de cada parcela, a taxa de juros e o valor total do financiamento. Estas informações devem constar nas etiquetas ou cartazes em letras grandes, legíveis e uniformes. “A lei das etiquetas existe para a pessoa poder dimensionar o valor total do débito que assumirá, de forma a evitar seu endividamento”, esclarece o secretário.

No momento da compra, o consumidor também deve fazer valer seus direitos, certificando-se de que não está adquirindo produtos sem procedência legal, ou seja, os que não são acompanhados de nota fiscal nem cupom de garantia. Todo e qualquer produto durável tem obrigatoriamente termo de garantia de, no mínimo, três meses.

Outro cuidado importante é salientado pelo coordenador do



Morador mais antigo do loteamento, Zoffi Lerner

Comemoração — Foi neste clima de euforia que o Procurador-Geral do Município deu início na noite de segunda-feira, à distribuição das matrículas elogiando a união dos moradores que não desistiram da luta. “Soubemos catalisar a força de vocês para chegarmos aqui”, disse, referindo-se ao trabalho desenvolvido pela Gerencia de Regularização Fundiária da PGM. É um trabalho social que nos dignifica” ressaltou o procurador destacando a organização de todos num processo associativo cujo resultado foi o documento de propriedade definitiva dos seus lotes.

O processo de regularização fundiária do loteamento Ângelo Passuelo iniciou em 2002 e neste período tramitou na justiça até que em agosto deste ano a sentença foi proferida a favor do município de Porto Alegre.

Procon Porto Alegre. As lojas não podem fazer distinção entre o pagamento à vista e o realizado em cartão de débito ou de crédito em uma só parcela. “Preço à vista é somente um”, destaca o coordenador. “Quando oferecido um desconto à vista, o mesmo abatimento prevalecerá para os pagamentos com cartão de débito ou de crédito, desde que a dívida seja liquidada em uma só vez”, acrescenta.

Uso consciente do cartão de crédito — Atualmente, do total de atendimentos do Procon municipal mais de 10% dizem respeito a problemas relacionados com o uso do cartão de crédito. De um lado, os consumidores reclamam de juros excessivos praticados pelas administradoras, que podem chegar a 20% ao mês, e de outro, há a alegação do Judiciário de que o consumidor é informado na sua fatura sobre as taxas de juros incidentes nas compras com o cartão. Há um endividamento crescente principalmente das pessoas que optam por efetuar apenas o pagamento mínimo da fatura, financiando o restante ou renegociando os valores devidos

Brinquedos — Deve-se levar em consideração a faixa etária do brinquedo e evitar a compra de produtos sem o selo de qualidade do Inmetro, órgão responsável pela fiscalização sobre adequação de brinquedos. A compra de produtos sem o selo pode expor a criança a diversos perigos, que vão desde pequenos arranhões até a ingestão de peças que podem soltar-se. A quebra ou a desmontagem podem expor ainda artificiais metálicos, pontiagudos, pérfuro-cortantes e tintas e corantes utilizados podem conter elementos tóxicos.

Produtos com defeito — O fornecedor tem um prazo de no máximo 30 dias para resolver o problema. Ultrapassado este prazo, o consumidor poderá exigir a substituição do produto por outro igual ou a restituição imediata da quantia paga.

Compras pela Internet — No caso das compras efetuadas por catálogo, Internet, Correios ou telefone, o consumidor tem direito de desistir da compra realizada até o prazo de sete dias, devolvendo o produto e recebendo o dinheiro desembolsado.

Fórum Social Mundial

A solenidade de assinatura do Termo de Cooperação entre o Fórum Social Mundial (FSM) e a Prefeitura de Porto Alegre será realizada hoje, às 14h30, no Salão Nobre do Paço Municipal (Praça Montevideo, 10). O convênio prevê a união de esforços para a realização das atividades do “Forum Social Mundial 10 Anos Grande Porto Alegre”, que ocorrerá entre os dias 25 e 29 de janeiro.

Assinam o termo de cooperação o prefeito José Fogaça, o vice-prefeito José Fortunati, o diretor-presidente da Procempa, André Imar Kulczynski, representantes da Organização do Fórum Social Mundial, o presidente da CUT, Celso Woyciechowski, o presidente da Força Sindical, Cláudio Janta, entre outras autoridades envolvidas no processo.

No mês passado, a prefeitura cedeu espaço na Usina do Gasômetro (sala 401) para o escritório do Comitê Organizador do FSM, que tem a participação da Força Sindical, Abong, CUT-RS, Movimento Marcha das Mulheres, CTB, representantes do Orçamento Participativo de Porto Alegre e Rede Por ti América.

Metas para reduzir poluição

Signatária do Catálogo do Clima de Copenhague (documento contendo as metas de 2800 cidades no mundo para a redução das emissões do gás carbônico) Porto Alegre assumiu a responsabilidade de diminuir em 10% as emissões de CO₂, comparadas aos níveis de 2000. As cidades brasileiras de Porto Alegre e São Paulo assinaram o documento entregue pelo presidente do Governos Locais pela Sustentabilidade (Iclei), David Cadman, e pelo prefeito de Copenhague para o Meio Ambiente, Klaus Bondam, à ministra do Clima e Energia, Lykke Friis. A prefeitura é representada pelo secretário municipal do Meio Ambiente (Smam), que participa da Cúpula de Prefeitos para o Clima.

O Catálogo de Copenhague pelo Clima contém 3.200 metas estabelecidas por 2800 cidades para reduzir a emissão de gases que provocam o efeito estufa. As cidades e governos locais comprometidos com o documento representam 500 milhões de habitantes e economias que, somadas, equivalem ao PIB de toda a União Européia.

O Iclei é a organização internacional que representa as cidades e governos locais nas Nações Unidas. O Catálogo Climático foi entregue aos parceiros de Copenhague durante a COP 15, e continuará a ser desenvolvido para ser utilizado como uma ferramenta pelas cidades para cooperação nas questões das alterações climáticas.

Dia D de Combate à Dengue

A Unidade de Saúde da Família Campos do Cristal (Beco do Império, Acesso J, 541) realiza neste sábado diversas ações de orientação e prevenção da dengue e atividades educativas para gestantes e mães sobre o pré-natal e o aleitamento materno. As ações ocorrem em decorrência do Dia “D” de Combate à Dengue e foram organizadas pela equipe de saúde da Unidade.

O objetivo é conscientizar a comunidade local quanto à importância dos cuidados que se deve ter para prevenir a dengue. Já as atividades voltadas a mães e gestantes buscam sensibilizá-las quanto à relevância do aleitamento materno e de um acompanhamento de saúde durante a gestação.

Programação

Das 8h às 11h30 — Ações diretas na comunidade para controle e orientações no combate à Dengue.

Das 13h30 às 17h - Oficinas:

- Dengue - Atividades recreativas para crianças, envolvendo pintura e brincadeiras;
- Aleitamento Materno - Atividades educativas sobre o aleitamento materno e os cuidados no 1º ano de vida;
- Pré-Natal - Atividades educativas sobre gestação

Cristine Rochol – Banco de Imagens – PMPA

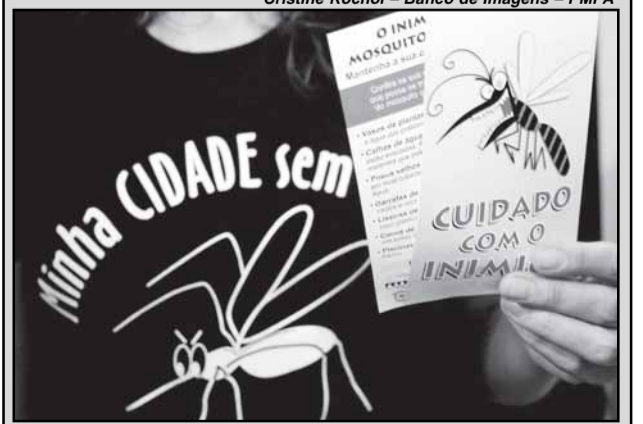

EXECUTIVO**LEIS E DECRETOS****LEI Nº 10.791, DE 15 DE DEZEMBRO DE 2009.**

Atribui aos detentores do cargo de provimento efetivo de Assessor para Assuntos Jurídicos, na Administração Centralizada, nas Autarquias e na Fundação do Município de Porto Alegre, Verba de Consultoria Jurídico-Administrativa e dá outras providências.

O PREFEITO MUNICIPAL DE PORTO ALEGRE

Faço saber que a Câmara Municipal aprovou e eu, no uso das atribuições que me confere o inciso II do artigo 94 da Lei Orgânica do Município, sanciono a seguinte Lei:

Art. 1º Fica atribuída aos detentores do cargo de provimento efetivo de Assessor para Assuntos Jurídicos, na Administração Centralizada, nas Autarquias e na Fundação do Município de Porto Alegre, Verba de Consultoria Jurídico-Administrativa, de valor mensal equivalente a 2,5 (duas vírgula cinco) vezes o valor do vencimento básico inicial desse cargo.

Art. 2º Ficam vedadas as seguintes percepções cumulativas:

I – da Verba de Consultoria Jurídico-Administrativa com a Verba de Representação Judicial e Extrajudicial, instituídas pela Lei nº 6.172, de 11 de agosto de 1988, alterada pela Lei Complementar nº 478, de 26 de setembro de 2002; e

II – da Verba de Consultoria Jurídico-Administrativa com a Gratificação de Resultado Fazendário e de Programação Orçamentária (GRFPO), instituída pela Lei nº 10.087, de 16 de novembro de 2006, alterada pela Lei nº 10.765, de 28 de outubro de 2009, inclusive nos proventos de aposentadoria dos Assessores para Assuntos Jurídicos.

Parágrafo único. Na hipótese prevista pelo disposto no inc. II do “caput” deste artigo, o servidor deverá optar acerca de qual gratificação pretenderá perceber.

Art. 3º A Verba de Consultoria Jurídico-Administrativa será incorporada aos proventos de aposentadoria do Assessor para Assuntos Jurídicos, observados os requisitos previstos no art. 42 da Lei Complementar nº 478, de 26 de setembro de 2002, e alterações posteriores.

Parágrafo único. Para efeitos de implementação do requisito temporal estabelecido no art. 42 da Lei Complementar nº 478, de 2002, e alterações posteriores, somam-se os períodos de percepção das Verbas de Consultoria Jurídico-Administrativa e de Representação Judicial e Extrajudicial, concedendo-se aquela percebida por ocasião da aposentadoria.

Art. 4º A Verba de Consultoria Jurídico-Administrativa é devida nos afastamentos legais que se derem sem prejuízo do vencimento e demais vantagens funcionais dos detentores do cargo de provimento efetivo de Assessor para Assuntos Jurídicos.

Art. 5º As despesas decorrentes desta Lei correrão à conta de dotações orçamentárias próprias.

Art. 6º Fica o Executivo Municipal autorizado a abrir créditos adicionais necessários à execução desta Lei.

Art. 7º Esta Lei entra em vigor na data de sua publicação.

PREFEITURA MUNICIPAL DE PORTO ALEGRE, 15 de dezembro de 2009.

José Fogaça,
Prefeito.

Sônia Vaz Pinto,
Secretária Municipal de Administração.

Registre-se e publique-se.
Clóvis Magalhães,
Secretário Municipal de Gestão e
Acompanhamento Estratégico.

DECRETO Nº 16.533, de 2 de dezembro de 2009.

Abre créditos suplementares no Departamento Municipal de Habitação (DEM HAB), no valor de R\$ 1.111.051,50.

O PREFEITO MUNICIPAL DE PORTO ALEGRE, de conformidade com o que dispõem as alíneas “d” e “g” do inciso I do artigo 3º da Lei nº 10.598, de 18 de dezembro de 2008,

D E C R E T A:

Art. 1º Ficam abertos créditos suplementares, de acordo com o demonstrativo abaixo, que expõe as classificações orçamentárias dos créditos, bem como seus respectivos recursos:

PROGRAMA: 108 - Integrado Entrada da Cidade - PIEC

Crédito: 3102-16.0482.108.1221 - INTERVENÇÕES DE URBANIZAÇÃO	
Órgão Executor - DEMHAB / FUNDO MUNICIPAL DE DESENVOLVIMENTO	
3390 - OUTRAS DESPESAS CORRENTES	R\$ 351,50
Recurso: Programa: 108 - Integrado Entrada da Cidade - PIEC	
Órgão Executor - DEMHAB / FUNDO MUNICIPAL DE DESENVOLVIMENTO	
3102-16.0482.108.1221 - INTERVENÇÕES DE URBANIZAÇÃO	
4490 - INVESTIMENTOS	R\$ 351,50

PROGRAMA: 115 - Socioambiental

Crédito: 3102-16.0482.115.1219 - PROJETO DE HABITAÇÃO DE INTERESSE SOCIAL	
Órgão Executor - DEMHAB / FUNDO MUNICIPAL DE DESENVOLVIMENTO	
4490 - INVESTIMENTOS	R\$ 1.110.700,00
Recurso: OPERAÇÕES DE CRÉDITO	R\$ 1.110.700,00
Valor Total do Decreto:	R\$ 1.111.051,50

Art. 2º Este Decreto entra em vigor na data de sua publicação, retroagindo seus efeitos a 2 de dezembro de 2009.

PREFEITURA MUNICIPAL DE PORTO ALEGRE, 2 de dezembro de 2009.

José Fogaça,
Prefeito.

Ilmo José Wilges,
Coordenador-Geral do GPO.

Registre-se e publique-se.
Clóvis Magalhães,
Secretário Municipal de Gestão e
Acompanhamento Estratégico.

DECRETO Nº 16.539, de 7 de dezembro de 2009.

Abre créditos suplementares no Executivo Municipal, no valor de R\$ 11.342.048,00.

O PREFEITO MUNICIPAL DE PORTO ALEGRE, de conformidade com o que dispõem as alíneas “a”, “d” e “f” do inciso I do artigo 3º da Lei nº 10.598, de 18 de dezembro de 2008,

D E C R E T A:

Art. 1º Ficam abertos créditos suplementares, de acordo com o demonstrativo abaixo, que expõe as classificações orçamentárias dos créditos, bem como seus respectivos recursos:



PREFEITURA MUNICIPAL DE PORTO ALEGRE
Diário Oficial de Porto Alegre
Órgão de Divulgação Oficial do Município de Porto Alegre
 Criado pelo Decreto nº 11.226 de 14 de Março de 1995
www.portoalegre.rs.gov.br

PREFEITO MUNICIPAL: José Fogaça
SECRETARIA MUNICIPAL DA ADMINISTRAÇÃO: Secretária: Sônia Mauriza Vaz Pinto
GERENTE DO DIÁRIO OFICIAL: Jornalista Tamara Maria Costa Pereira - Fone: 3289.1231
ENDEREÇO: Rua Siqueira Campos, 1300 – 7º andar – CEP 90010-907
diariooficial@sma.prefpoa.com.br – Fax 3289-1248
ASSINATURAS, VENDAS E DISTRIBUIÇÃO: Paulo Colbert Rosa Kerche – Fone 3289-1230
ASSINATURA ANUAL: R\$ 65,00 – **SEMESTRAL:** R\$ 32,50 – **AVULSO:** R\$ 0,50
EDIÇÃO GRÁFICA E IMPRESSÃO: CORAG – Companhia Rio-grandense de Artes Gráficas

PROGRAMA: 100 - A Receita é Saúde

Crédito: 1804-10.0302.100.2412 - PRESTADORES PÚBLICOS E PRIVADOS DE SAÚDE

Órgão Executor - SMS / FUNDO MUNICIPAL DA SAÚDE	
3390 - OUTRAS DESPESAS CORRENTES	R\$ 9.000.000,00
Recurso: AUXÍLIOS E CONVÊNIOS	R\$ 9.000.000,00

PROGRAMA: 107 - Gurizada Cidadã

Crédito: 2400-12.0361.107.1346 - PRÓ-JOVEM

Órgão Executor - SMJ / SECRETARIA MUNICIPAL DA JUVENTUDE	
3390 - OUTRAS DESPESAS CORRENTES	R\$ 33.191,00

Recurso: Programa: 107 - Gurizada Cidadã

Órgão Executor - SMJ / SECRETARIA MUNICIPAL DA JUVENTUDE	
2400-14.0122.107.2567 - ADMINISTRAÇÃO GERAL - SMJ	
3390 - OUTRAS DESPESAS CORRENTES	R\$ 33.191,00

PROGRAMA: 109 - Lugar da Criança é na Família e na Escola

Crédito: 1501-12.0122.109.2558 - ADMINISTRAÇÃO GERAL - SMED - CENTRALIZADA

Órgão Executor - SMED / GAB SECR., COORD. APOIO TECN. ADM., CONSELHO MUNICIPAL DE EDUCAÇÃO E ASSESSORIAS	
3390 - OUTRAS DESPESAS CORRENTES	R\$ 307.182,00

Recurso: Programa: 109 - Lugar da Criança é na Família e na Escola

Órgão Executor - SMED / ENSINOS FUNDAMENTAL, INFANTIL E ESPECIAL	
1502-12.0361.109.2441 - INCLUSÃO SOCIAL, CULTURAL, DIGITAL E ESPORTIVA - ENSINO FUNDAMENTAL	
3390 - OUTRAS DESPESAS CORRENTES	R\$ 307.182,00

Crédito: 1502-12.0365.109.2565 - AMPLIAÇÃO E MANUTENÇÃO DE ATENDIMENTO ESCOLAR - INFANTIL

Órgão Executor - SMED / ENSINOS FUNDAMENTAL, INFANTIL E ESPECIAL	
3350 - OUTRAS DESPESAS CORRENTES	R\$ 2.000.000,00

Recurso: Programa: 109 - Lugar da Criança é na Família e na Escola

Órgão Executor - SMED / ENSINOS FUNDAMENTAL, INFANTIL E ESPECIAL	
1502-12.0361.109.2435 - CIDADE ESCOLA	
3350 - OUTRAS DESPESAS CORRENTES	R\$ 170.000,00

Recurso: Programa: 109 - Lugar da Criança é na Família e na Escola

Órgão Executor - SMED / ENSINOS FUNDAMENTAL, INFANTIL E ESPECIAL	
1502-12.0361.109.2441 - INCLUSÃO SOCIAL, CULTURAL, DIGITAL E ESPORTIVA - ENSINO FUNDAMENTAL	
3350 - OUTRAS DESPESAS CORRENTES	R\$ 90.000,00

Recurso: Programa: 109 - Lugar da Criança é na Família e na Escola

Órgão Executor - SMED / ENSINOS FUNDAMENTAL, INFANTIL E ESPECIAL	
1502-12.0361.109.2559 - VOU À ESCOLA	
3390 - OUTRAS DESPESAS CORRENTES	R\$ 433.478,00

Recurso: Programa: 109 - Lugar da Criança é na Família e na Escola

Órgão Executor - SMED / ENSINOS FUNDAMENTAL, INFANTIL E ESPECIAL	
1502-12.0361.109.2563 - AMPLIAÇÃO E MANUTENÇÃO DE ATENDIMENTO ESCOLAR - FUNDAMENTAL	
3350 - OUTRAS DESPESAS CORRENTES	R\$ 247.000,00

Recurso: Programa: 109 - Lugar da Criança é na Família e na Escola

Órgão Executor - SMED / ENSINOS FUNDAMENTAL, INFANTIL E ESPECIAL	
1502-12.0361.109.2563 - AMPLIAÇÃO E MANUTENÇÃO DE ATENDIMENTO ESCOLAR - FUNDAMENTAL	
4490 - INVESTIMENTOS	R\$ 551.022,00

Recurso: Programa: 109 - Lugar da Criança é na Família e na Escola

Órgão Executor - SMED / ENSINOS FUNDAMENTAL, INFANTIL E ESPECIAL	
1502-12.0365.109.2565 - AMPLIAÇÃO E MANUTENÇÃO DE ATENDIMENTO ESCOLAR - INFANTIL	
4490 - INVESTIMENTOS	R\$ 320.500,00

Recurso: Programa: 109 - Lugar da Criança é na Família e na Escola

Órgão Executor - SMED / ENSINO MÉDIO	
1503-12.0362.109.2463 - INCLUSÃO SOCIAL, CULTURAL, DIGITAL E ESPORTIVA - ENSINO MÉDIO	
3350 - OUTRAS DESPESAS CORRENTES	R\$ 59.000,00

Recurso: Programa: 109 - Lugar da Criança é na Família e na Escola

Órgão Executor - SMED / ENSINO MÉDIO	
1503-12.0362.109.2564 - AMPLIAÇÃO E MANUTENÇÃO DE ATENDIMENTO ESCOLAR - MÉDIO	
3350 - OUTRAS DESPESAS CORRENTES	R\$ 129.000,00

Crédito: 1502-12.0365.109.2565 - AMPLIAÇÃO E MANUTENÇÃO DE ATENDIMENTO ESCOLAR - INFANTIL

Órgão Executor - SMED / ENSINOS FUNDAMENTAL, INFANTIL E ESPECIAL	
3390 - OUTRAS DESPESAS CORRENTES	R\$ 1.365,00

Recurso: Programa: 109 - Lugar da Criança é na Família e na Escola

Órgão Executor - SMED / ENSINOS FUNDAMENTAL, INFANTIL E ESPECIAL	
1502-12.0361.109.2441 - INCLUSÃO SOCIAL, CULTURAL, DIGITAL E ESPORTIVA	
ENSINO FUNDAMENTAL	
3390 - OUTRAS DESPESAS CORRENTES	R\$ 1.365,00

Crédito: 1502-12.0367.109.2566 - AMPLIAÇÃO E MANUTENÇÃO DE ATENDIMENTO ESCOLAR - ESPECIAL

Órgão Executor - SMED / ENSINOS FUNDAMENTAL, INFANTIL E ESPECIAL	
3350 - OUTRAS DESPESAS CORRENTES	R\$ 310,00

Recurso: Programa: 109 - Lugar da Criança é na Família e na Escola

Órgão Executor - SMED / ENSINOS FUNDAMENTAL, INFANTIL E ESPECIAL	
1502-12.0361.109.2441 - INCLUSÃO SOCIAL, CULTURAL, DIGITAL E ESPORTIVA - ENSINO FUNDAMENTAL	
3390 - OUTRAS DESPESAS CORRENTES	R\$ 310,00

Valor Total do Decreto:	R\$ 11.342.048,00
-------------------------	-------------------

Ilmo José Wilges,
Coordenador-Geral do GPO.

Registre-se e publique-se.
Clóvis Magalhães,
Secretário Municipal de Gestão e
Acompanhamento Estratégico.

DECRETO Nº 16.543, de 14 de dezembro de 2009.

Autoriza a suspensão do expediente da manhã nos dias 24 e 31 de dezembro de 2009, com compensação da respectiva carga horária.

O PREFEITO MUNICIPAL DE PORTO ALEGRE, no uso de suas atribuições legais, e de conformidade com o disposto no inciso IV do artigo 94 da Lei Orgânica do Município de Porto Alegre;

Considerando que o Decreto nº 10.149, de 9 de dezembro de 1991, declara pontos facultativos os expedientes de cada ano dos dias 24 de dezembro, véspera de Natal, a partir da 12 horas e 31 de dezembro, véspera de Ano Novo, a partir das 12 horas; e

considerando que o Governo do Estado decretou, através do Decreto nº 46.815, de 10 de dezembro de 2009, publicado no Diário Oficial do Estado do Rio Grande do Sul, de 11 de dezembro de 2009, pontos facultativos os dias 24 e 31 de dezembro de 2009,

D E C R E T A:

Art. 1º Ficam os órgãos da Administração Centralizada, das Autarquias e Fundação Municipais, autorizados a suspender os expedientes das manhãs dos dias 24 e 31 de dezembro de 2009.

Parágrafo único. Os referidos expedientes serão compensados pelo acréscimo de 30 (trinta) minutos de trabalho, conforme o horário normal de trabalho estabelecido para as diversas Repartições.

Art. 2º A forma de cumprimento da compensação de horário ficará a critério dos Titulares das Repartições da Administração Centralizada, das Autarquias e Fundação Municipais, podendo ser subdelegadas às chefias imediatas dos setores de cada órgão, visando o pleno funcionamento dos serviços.

Art. 3º As disposições deste Decreto não se aplicam às atividades consideradas de natureza essencial.

Art. 4º Este Decreto entra em vigor na data de sua publicação.

PREFEITURA MUNICIPAL DE PORTO ALEGRE, 14 de dezembro de 2009.

José Fogaça,
Prefeito.

Sônia Vaz Pinto,
Secretária Municipal de Administração.

Art. 2º Este Decreto entra em vigor na data de sua publicação, retroagindo seus efeitos a 7 de dezembro de 2009.

PREFEITURA MUNICIPAL DE PORTO ALEGRE, 7 de dezembro de 2009.

José Fogaça,
Prefeito.

Registre-se e publique-se.
Clóvis Magalhães,
Secretário Municipal de Gestão e
Acompanhamento Estratégico.

EXECUTIVO PESSOAL

endereço eletrônico: diariooficial@sma.prefpoa.com.br

Atos

PREFEITO MUNICIPAL DE PORTO ALEGRE, no uso de suas atribuições legais,

ALTERA o Ato 151, de 15 de setembro de 2009, que nomeia os representantes do *Conselho Municipal do Meio Ambiente COMAM*, para o biênio 2008/2010, que passa a vigorar com a seguinte redação: Representantes do Executivo Municipal: da Secretaria Municipal do Meio Ambiente, titular, CARLOS ALBERTO OLIVEIRA GARCIA; Suplente, JOSÉ FURTADO, do Departamento Municipal de Água e Esgotos, titular, VLADIMIR ORTIZ DA SILVA, suplente, MARIA DA GRAÇA ORTOLAN; do Gabinete do Prefeito, titular, ROSANE ZOTTIS DE ALMEIDA, suplente, FABIANA WULFF FETTER; da Secretaria Municipal da Saúde, titular, MAURO ROSA DE PAULA, suplente ANDERSON ARAÚJO LIMA; do Departamento Municipal de Limpeza Urbana, titular, ARCEU BANDEIRA RODRIGUES, suplente, JOSÉ LINCK BARBOSA; do Departamento de Esgotos Pluviais, titular, MARIA LÚCIA FROZI suplente, JULIANA YOUNG; da Secretaria do Planejamento Municipal, titular, ANTÔNIO LUIS GOMES PINTO, suplente, RICARDO KERPER; do Executivo Estadual, FEPAM–Fundação Estadual de Proteção Ambiental, titular, CARMEM FRANCO, suplente, IARA VELASQUES; da Associação dos Municípios da Região Metropolitana de Porto Alegre-GRANPAL, titular, MAURICIO OLIVEIRA, suplente, VALTERMIR BRUNO GOLMEIR; do IBAMA–Instituto Brasileiro do Meio Ambiente e Recursos Naturais Renováveis, titular, JOSÉ PAULO FITARELLI, suplente, MARCELO MACHADO MADEIRA; das Centrais Sindicais de Trabalhadores, CUT–Central Única dos Trabalhadores, titular, ANTENOR PACHECO NETTO, suplente, JORGE CRUZ; das Entidades Setoriais de Saúde–CMS–Conselho Municipal de Saúde, titular, CLODOMAR FREITAS, suplente, JOSÉ CARLOS SILVEIRA VIEIRA; da Comunidade do município escolhidos no Orçamento Participativo, titular, ARIADNE SILVEIRA TUPY-ASSU, suplente, GRACE DE LA ROCHA; da UAMPA –União das Associações de Moradores de Porto Alegre, titular, TOMAZ ACOSTA, suplente, SÉRGIO MACEDO; das Entidades Ecológicas com sede e atuação no município de Porto Alegre, União pela Vida, titular, MARIA ELISA PEREIRA DA SILVA; da ONG SOLIDARIEDADE, titular, EDUÍNO DE MATTOS; suplente; JULIO CEZAR MOURA DE FARIA CORRÊA; do Instituto INGÁ, titular, VICENTE RAHN MEDAGLIA, suplente, MATEUS RAYMUNDO DA SILVA; das Entidades Ecológicas com sede e atuação na Região Metropolitana de Porto Alegre, Guardiões do Lago Guaíba, titular, GILSON TESCH; da FIERGS–Federação das Indústrias do Estado do Rio Grande do Sul, titular, HILTON REIMANN, suplente, TIAGO JOSÉ PEREIRA NETO; da Sociedade Brasileira para o Progresso da Ciência-SBPC, titular, RITA CARNEVALE, suplente, MARIA ALICE LAHRGUE; da OAB-RS–Ordem dos Advogados do Brasil, titular, RICARDO BARBOSA ALFONSIN, suplente, CÍNTIA SCHMIDT; do CREA-RS–Conselho Regional de Engenharia Arquitetura e Agronomia do Rio Grande do Sul, titular, Eng. JOSÉ HOMERO FINAMOR PINTO, suplente, Arq. PERY DA SILVA BENNET; do MJDH–Movimento de Justiça e Direitos Humanos, titular, CID SILVA SOARES, suplente, SÉRGIO LUIZ BITTENCOURT; da UFRGS–Universidade Federal do Rio Grande do Sul, titular, DARCI CAMPANI, suplente, RICARDO NORBERTO AYUP ZOUAIN; das Universidades Particulares de Porto Alegre, PUCRS–Pontifícia Universidade Católica do Rio Grande do Sul, titular, NELSON FONTOURA, suplente, CLÁUDIO AUGUSTO MODIN e do CRBIO 3–Conselho Regional de Biologia-3ª Região, titular, MAGDA CREDY SATT AIRIOLLI, Suplente, ANA ELIZABETH CARRARA, de conformidade com o artigo 8º e 11º da Lei Complementar 369/96, através do Ato 182/09.

DIRETOR-GERAL DO DEPARTAMENTO MUNICIPAL DE PREVIDÊNCIA DOS SERVIDORES PÚBLICOS DO MUNICÍPIO DE PORTO ALEGRE, no uso de suas atribuições legais,

APOSENTA, a contar de 03/07/09, IVOCIR FELIPE HOEHR, 16931.9, estatutário, Guarda Municipal, FV-1.03.04.D.08-0, 30 horas, da Secretaria Municipal de Direitos Humanos e Segurança Urbana, por invalidez permanente, com o provento integral mensal, com isenção do Imposto de Renda, de acordo com a Lei Federal 7713/88, artigo 6º, inciso XIV, alterado pela Lei Federal 11052/04, sem paridade em relação aos servidores ativos, Regime Financeiro de Repartição Simples, com base no artigo 34, §§ 3º e 4º, da LC 478/02; artigo 40, § 1º, inciso I, §§ 2º, 3º e 17, da CF/88, com redação alterada pelo artigo 1º da EC 41/03; Lei Federal 10887/04; artigo 110, inciso I, da LC 478/02; artigo 107, da LC 478/02; artigo 201, § 9º, da CF/88, com redação alterada pelo artigo 1º, da EC 20/98; CPF

28979273053, PASEP 17021274961, através do Ato 738 de 23.11.09 (processo 1.37502.09.3). “**Ato sujeito a modificações, pendente de exame pelo Tribunal de Contas do Estado**”.

APOSENTA MARIA DE LOURDES DE OLIVEIRA, 8859.9, estatutária, Auxiliar de Cozinha, AC-1.08.02.D.09-1, 30 horas, da Secretaria Municipal da Cultura, voluntariamente, por tempo de contribuição, com o provento integral mensal, com paridade em relação aos servidores ativos, Regime Financeiro de Repartição Simples, com base no artigo 6º, da EC 41/03; artigo 107, da LC 478/02; artigo 201, § 9º, da CF/88, com redação alterada pelo artigo 1º, da EC 20/98; vencimento com referência “D”, artigo 32, da Lei 6309/88; Lei 9870/05, alterada pela Lei 10042/06; Decreto 16390/09; avanços: 09+1 (50%), artigos 122, com redação da LC 150/87 e 124, parágrafo único, todos da LC 133/85; gratificação adicional (25%), artigo 125, da LC 133/85; regime de tempo integral (50%), artigos 131, parágrafo único e 37, inciso I, alínea “a”, todos da LC 133/85; artigo 41, §§ 2º e 3º, da LC 478/02; artigo 43, inciso I, parágrafo único, da Lei 6309/88; gratificação por atividade insalubre em grau Médio (20%), artigo 40, inciso I, da LC 478/02; artigo 61, § 1º, da Lei 6309/88; CPF 41411005015, PASEP 12024044346, através do Ato 760 de 1º.12.09 (processo 1.21488.09.6). “**Ato sujeito a modificações, pendente de exame pelo Tribunal de Contas do Estado**”.

APOSENTA TELMO RODRIGUES FERREIRA, 6724.9, estatutário, Assistente Administrativo, AA-1.04.06.D.10-2, 30 horas, da Secretaria Municipal de Obras e Viação, voluntariamente, por tempo de contribuição, com o provento integral mensal, com paridade em relação aos servidores ativos, Regime Financeiro de Repartição Simples, com base no artigo 6º, da EC 41/03; artigo 107, da LC 478/02; artigo 201, § 9º, da CF/88, com redação alterada pelo artigo 1º, da EC 20/98; vencimento com referência “D”, artigo 32, da Lei 6309/88; Lei 9870/05, alterada pela Lei 10042/06; Decreto 16390/09; avanços: 10+2 (60%), artigos 122, com redação da LC 150/87 e 124, todos da LC 133/85; gratificação adicional (25%), artigo 125, da LC 133/85; regime de tempo integral (50%), artigos 131, parágrafo único e 37, inciso I, alínea “a”, todos da LC 133/85; artigo 41, §§ 2º e 3º, da LC 478/02; artigo 43, inciso I, parágrafo único, da Lei 6309/88; gratificação de incentivo à produtividade correspondente à função gratificada de nível 02, artigo 40, inciso I, da LC 478/02; artigo 70, da Lei 6309/88, alterada pela Lei 7691/95 e Decreto 11351/95; CPF 22111603015, PASEP 10250710096, através do Ato 762 de 1º.12.09 (processo 1.10817.09.3). “**Ato sujeito a modificações, pendente de exame pelo Tribunal de Contas do Estado**”.

APOSENTA KARL OTTO GEIER, 6117.0-2, estatutário, Médico, ES-1.24.NS.D.11-2, 30 horas, da Secretaria Municipal de Saúde, voluntariamente, por tempo de contribuição, com o provento integral mensal, com paridade em relação aos servidores ativos, Regime Financeiro de Repartição Simples, com base no artigo 6º, da EC 41/03; artigo 165, inciso II, com redação da LC 235/90, da LC 133/85; artigo 117, parágrafo único, da LC 478/02; artigo 4º, da EC 20/98; vencimento com referência “D”, artigo 32, da Lei 6309/88; Lei 9870/05, alterada pela Lei 10042/06; Decreto 16390/09; avanços: 11+2 (65%), artigos 122, com redação da LC 150/87 e 124, todos da LC 133/85; gratificação adicional (25%), artigo 125, da LC 133/85; serviço extraordinário - média: 32h 30min, artigos 37, inciso II; 38 e 118, alterado pela LC 342/95, todos da LC 133/85; artigo 41, §§ 1º, 2º e 5º, da LC 478/02; artigo 56, da Lei 6309/88; gratificação por atividade insalubre em grau Máximo (40%), artigo 40, inciso I, da LC 478/02; artigo 61, § 1º, da Lei 6309/88; serviço noturno - média: 31h 25min, artigo 37, inciso III, da LC 133/85; artigo 41, § 2º, da LC 478/02; artigos 57 e 58, da Lei 6309/88; gratificação do Hospital de Pronto Socorro (110%), artigo 40, inciso II, alínea “b”, da LC 478/02; artigo 71, da Lei 6309/88, com redação dada pela Lei 8210/98; gratificação de incentivo técnico (40%), artigo 40, inciso I, da LC 478/02; Lei 7690/95, alterada pelas Leis 8183/98 e 10482/08; Decreto 11352/95 e Lei 9879/05; artigo 3º, parágrafo único, do Decreto 15997/08; artigo 2º, inciso III, do Decreto 16504/09; CPF 01162624000, PASEP 10093595554, através do Ato 771 de 1º.12.09 (processo 1.11706.09.0). “**Ato sujeito a modificações, pendente de exame pelo Tribunal de Contas do Estado**”.

Portarias

SECRETÁRIA MUNICIPAL DE COORDENAÇÃO POLÍTICA E GOVERNANÇA

LOCAL, no uso de suas atribuições legais,

AUTORIZA os Conselheiros Tutelares PAULO ROBERTO DOS SANTOS, 519471, e SALETE BASSO DE LIMA ALMINHANA, 890008, da SMCPGL, a se afastarem do Município, sem prejuízo dos vencimentos e demais vantagens, nos dias 07, 08, 09 e 10 de dezembro de 2009, para participarem da “VIII Conferência Nacional da Criança e do Adolescente”, em Brasília - DF, com base no artigo 32, inciso III, da Lei Complementar 133/85, através da Portaria 90 de 1º.12.09.

SECRETÁRIO MUNICIPAL DA FAZENDA, no uso de suas atribuições legais,

DESIGNA RODRIGO SARTORI FANTINEL, 519689/1; JORGE ROMEU DIAS ROCHA, 201987/1, LAURO MARINO WOLLMANN, 259488/3; ALFREDO LEOPOLDO DOS SANTOS D'AVILA, 551883/1; OLAIR SEVERO DE OLIVEIRA, 210150/2, ADRIANA CARVALHO BORGES, 141840/1; VINICIUS FABIAN VARDANEGA SIMON, 330726/2; GILBERTO ELY MENDES RIBEIRO, 210060/1; JOSÉ CARLOS RADAELLI, 83991/1; LUIS AUGUSTO BRAGA SCHUCH, 401861/1; LUIZ ALBERTO MATTOS CORREA, 367786/1; MARCO ANTONIO HEINSKI, 519690/1; EDSON WOHLERT, 358475/1; OSMAR RESER MATHIAS, 367087/1, todos agentes fiscais da Receita Municipal, e PAULO ALVARO GRANDO, 62483/6, administrador, JULIANA ROSSETTI, 332530/1; CRYSTIANE CALDAS KERBER, 331196/1, ambas exatoras municipais; JULIANO LAND DA ROSA, 332061/1; DALVIN GABRIEL JOSÉ DE SOUZA, 339195/1; ADRIANO BOFF MATIAS, 333405/1; ADRIANA DUARTE BERNARDON, 221299/1; CLEBER DE FREITAS MIRANDA, 70900/1; CLEUSA MOREIRA DA SILVA, 255479/1, todos assistentes administrativos, para, sob a coordenação do primeiro, integrarem o Grupo de Trabalho responsável pelas definições e descrições de procedimento referentes ao Sistema Integrado de Administração Tributária - SIAT, a contar de 15.4.09, através da Portaria 355 de 9.12.09.

SECRETÁRIO MUNICIPAL DE CULTURA, no uso de suas atribuições legais,

DESIGNA os Assistentes Administrativos Marcelo de Souza Boese - matr. 33558.0, Gisele Cristina G. Ren, matr. 52818.6, e o Assessor Técnico Antonio Fernando Cardoso matr. 40829.4, para, sob a presidência do primeiro, constituírem a Comissão que julgará a licitação referente à Tomada de Preço 20/09, que trata da Contratação de serviços de locação de equipamentos e materiais, e realização de serviços de engenharia, para a execução do projeto de infra-estrutura, envolvendo a montagem e desmontagem das instalações do Carnaval 2010 para a Coordenação das Manifestações Populares da Secretaria Municipal da Cultura, devendo os envelopes serem abertos no dia 21 de dezembro de 2009, às 10h, na sala de licitações da Secretaria Municipal da Cultura, sito na Av. Independência, n.º 453, nesta Capital, através da Portaria 241 de 15 de dezembro de 2009.

SECRETÁRIO MUNICIPAL DE SAÚDE, no uso de suas atribuições legais,

DESIGNA ISMAEL LOPES FERNANDES, 3258.2/5, LARRY MEDEIROS LAGO, 5944.7, IZABEL MATILDE ROCHA POSTIGLIONE, 81817.4, ELMO RAUPP BEHENCK VIEGAS, 65020.4/3 e OSWALDO SILVINO FILHO, 056.753-7 para constituírem a Comissão Especial de Licitação para julgamento do processo administrativo 1.42378.09.5, modalidade de Tomada de Preços, do Hospital Materno Infantil Presidente Vargas, através da Portaria 851 de dezembro/09.

SECRETÁRIO MUNICIPAL DOS DIREITOS HUMANOS E SEGURANÇA URBANA, no uso de suas atribuições legais,

APLICA ao guarda municipal JOSÉ LÂNDIO DE OLIVEIRA VIANA, 275934, a pena disciplinar de repreensão, prevista no artigo 203, inciso I, combinado com o artigo 204; por ter cometido conduta contrária à disciplina funcional, incidente nos incisos VII e XVI do artigo 196; inciso V do artigo 197, previstos da Lei Complementar 133 de 31.12.85, conforme apuração desenvolvida no processo 1.28587.09.0, através da Portaria 159 de 6.11.09.

SUPERVISOR ADMINISTRATIVO-FINANCEIRO DO DEPARTAMENTO MUNICIPAL DE LIMPEZA URBANA, no uso de suas atribuições legais,

COLOCA, de 3.12.09 a 31.12.12, DELMAR LEAL GOMES, 643030, auxiliar de serviços gerais AC.3.05.02.A.1, do Departamento Municipal de Limpeza Urbana, à disposição

da Administração Centralizada/SMS, com ônus para aquela Administração Centralizada, com base no artigo 32, inciso I e artigo 270 da Lei Complementar 133 de 31.12.85 e Decreto 15.559 de 08.05.07, através da Portaria 881 de 15.12.09 (processo 5.2791.09.9)..

FAZ CESSAR, a contar de 3.12.09, em relação ao servidor DELMAR LEAL GOMES, 643030, auxiliar de serviços gerais AC.3.05.02.A.1, do Gabinete do Diretor-Geral, os efeitos da Portaria 337 de 12.6.01, que o convocou para cumprir o regime de tempo integral, através da Portaria 878 de 15.12.09 (processo 5.2791.09.9).

FAZ CESSAR, a contar de 3.12.09, em relação ao servidor DELMAR LEAL GOMES, 643030, auxiliar de serviços gerais AC.3.05.02.A.1, do Gabinete do Diretor-Geral, os efeitos da Portaria 434 de 12.5.09, que concedeu o adicional de insalubridade em grau Máximo (40%), através da Portaria 879 de 15.12.09 (processo 5.2791.09.9).

FAZ CESSAR, a contar de 3.12.09, em relação ao servidor DELMAR LEAL GOMES, 643030, auxiliar de serviços gerais AC.3.05.02.A.1, do Gabinete do Diretor-Geral, os efeitos da Portaria 692 de 9.9.09, que o convocou para prestar serviço noturno, através da Portaria 880 de 15.12.09 (processo 5.2791.09.9).

Despachos

CHEFE DA UNIDADE DE REGISTROS E PREPARO DE PAGAMENTO do CEDRE da SMA, no uso de suas atribuições legais,

Processo 1.47969.09.1 - Defere, em 11.12.09, em relação a ANA LUCIA NASCIMENTO SEVERO, matr. 491679/3, professor, da SMED, o pedido de averbação de tempo de serviço público, estranho ao município, para efeito dos arts. 122, § 1º, com redação alterada pela LC 150/87 e 126, § 3º, todos da LC 133/85 (com reciprocidade). Total de 3396 dias (= 09 anos 03 meses 21 dias), excluído o período colidente. -IPASSP-SM-Prefeitura Municipal de Santa Maria/RS: De 01//09/1991 a 17/12/2000.

SECRETÁRIO MUNICIPAL DA CULTURA, no uso de suas atribuições legais,

Processo 1.55745.09.1 - Concede, em 16.11.09, a KRISHNA DAUDT, 429251/1, assistente administrativo, a solicitação de redução de carga horária até um terço do regime de tempo integral, no 2º semestre de 2009, por atender o disposto no artigo 90, inciso III, alínea “a”, da Lei Complementar 133 de 31.12.85.

CHEFE DA SEÇÃO DE REGISTRO E VANTAGENS DA DIVISÃO DE RECURSOS HUMANOS DO DMAE:

Processo 3.5523.09.5 - Concede, em 10.12.09, adicional de 15% e ou 25% a contar das respectivas datas, e em conformidade com os artigos 125 e 126 da Lei complementar 133 de 31.12.85 e Lei 7577 de 02.01.95.

Órgão	Numfunc	Vinc	Nome servidor	Num	Data	Tipo vinc.
DMAE	339493	3	ANAELI TERESINHA COLOMBO	15	13/11/2009	efetivo
DMAE	701431	2	ANTONIO CARLOS F MORETTO	25	18/11/2009	efetivo
DMAE	748708	3	ANTONIO DOS SANTOS	25	9/11/2009	efetivo
DMAE	714711	1	BETINA MINETTO	15	30/11/2009	efetivo
DMAE	747110	1	CARLOS SOARES	25	27/11/2009	contr prazo indeterm
DMAE	106322	2	CLAUDIA POLIDORI COLOMBO	15	30/11/2009	efetivo
DMAE	714565	1	CRISTINA CASTRO ANDRIOTTI	15	26/11/2009	efetivo
DMAE	714383	1	EVANI MAURER DE SOUZA	15	2/11/2009	efetivo
DMAE	747479	2	JORGE CARLOS GOESSLING	25	15/11/2009	efetivo
DMAE	664768	2	JOSE ALEXANDRE PEREIRA SOARES	25	17/11/2009	efetivo
DMAE	699734	1	JOVANES DE SOUZA TELES	25	29/11/2009	efetivo
DMAE	701728	2	LUIZ FERNANDO DOS SANTOS	25	17/11/2009	efetivo
DMAE	747420	2	OSORIO DA SILVA LOPES	25	6/11/2009	efetivo
DMAE	747145	2	OZI CORREA DA SILVA	25	30/11/2009	efetivo
DMAE	705357	2	PAULO RENE DA SILVA MACKENZIE	25	11/11/2009	efetivo

DMAE 701443	1	RAUL FERREIRA LIMA	25	11/11/2009	efetivo	DMAE 704596	1	SILVANA MARIA GALINA DALL	7	9/11/2009	efetivo
DMAE 746890	2	ROSENO JOAO DOS SANTOS	25	26/11/2009	efetivo			AGNOL			
DMAE 747492	2	VILMAR BRASIL DE MESQUITA	25	7/11/2009	efetivo	DMAE 732695	4	TABAJARA LARA VASCONCELOS	10	6/11/2009	efetivo
DMAE 392914	1	WALTER JAQUET FILHO	25	18/11/2009	efetivo	DMAE 725976	1	VANDERLEI DOMINGOS DISEGNA	3	19/11/2009	efetivo
Modifica						DMAE 696710	1	ZOILO POZZA DE MELLO	10	30/11/2009	efetivo
DMAE 81465		JORGE LUIZ CASCO BREDIA	25	14/2/2007	efetivo	Modifica					

Processo 3.5524.09.1 - Concede, em 10.12.09, avanço trienal aos servidores relacionados a contar das respectivas datas, e em conformidade com os artigos 122, redação alterada pela Lei Complementar 150 de 12.01.87, e artigo 123 da Lei Complementar 133 de 31.12.85 e Lei 7577 de 02.01.95.

Órgão	Numfunc	Vinc	Nome servidor	Num	Data	Tipo vinc.
DMAE	736627	3	ADAO BENITES DE OLIVEIRA	10	13/11/2009	efetivo
DMAE	719927	1	ALTAIR SILVA DOS SANTOS	4	3/11/2009	efetivo
DMAE	748356	2	AMERICO DA SILVA PEREIRA	8	9/11/2009	efetivo
DMAE	339493	3	ANAELI TERESINHA COLOMBO	5	17/11/2009	efetivo
DMAE	710547	1	CARLOS ALBERTO FERNANDES DA SILVA	6	21/11/2009	efetivo
DMAE	714565	1	CRISTINA CASTRO ANDRIOTTI	5	30/11/2009	efetivo
DMAE	725952	1	EDUARDO KAROLCZAK	4	18/11/2009	efetivo
DMAE	719903	1	ELIDIO LEAL DA SILVA	4	2/11/2009	efetivo
DMAE	713019	2	ELISABETE HOFFMANN SILVA	5	11/11/2009	efetivo
DMAE	693598	2	ELIZABETH GERST SANTOS DA SILVA	10	20/11/2009	efetivo
DMAE	733973	3	ESMAEL THEOPHILO	12	6/11/2009	efetivo
DMAE	714383	1	EVANI MAURER DE SOUZA	5	6/11/2009	efetivo
DMAE	678585	4	FERNANDO ANDRE NEUWALD	6	11/11/2009	efetivo
DMAE	700050	1	GENILDA BENVINDA SOUZA PRATES	11	19/11/2009	efetivo
DMAE	737681	3	GERALDO BARDAL DOS SANTOS	8	27/11/2009	efetivo
DMAE	738703	3	GILBERTO COSTA IGNACIO	12	27/11/2009	efetivo
DMAE	699965	1	GILBERTO RAUL BERWANGER	9	28/11/2009	efetivo
DMAE	704572	1	HELOISA SOUTO ADAIME	7	13/11/2009	efetivo
DMAE	169939	2	JAIME LUIZ LINCK CALERO	9	25/11/2009	efetivo
DMAE	743360	2	JAIR DA SILVA CONCEICAO	9	3/11/2009	efetivo
DMAE	735209	3	JOECI CARDOSO CHAGAS	10	13/11/2009	efetivo
DMAE	741209	3	JOEL DE OLIVEIRA CAMPOS	9	25/11/2009	efetivo
DMAE	712830	1	JORGE ANDRE MARQUES	6	5/11/2009	efetivo
DMAE	712283	1	JORGE BILHALVA FORTES	6	21/11/2009	efetivo
DMAE	81465		JORGE LUIZ CASCO BREDIA	6	18/12/2005	efetivo
DMAE	81465		JORGE LUIZ CASCO BREDIA	7	28/12/2008	efetivo
DMAE	726087	1	JOSE SOUSA FEIJOO	3	30/11/2009	efetivo
DMAE	702897	1	LELIA MARIA DEVINCENZI	7	17/11/2009	efetivo
DMAE	701704	1	LUIZ CARLOS CHAGAS DA SILVA	8	20/11/2009	efetivo
DMAE	632962	3	LUIZ TOMAS DORNELES DA SILVA	6	9/11/2009	efetivo
DMAE	700438	1	LUIZ CARLOS QUOOS	11	4/11/2009	efetivo
DMAE	708723	1	LUIZ PAULO DA COSTA	8	6/11/2009	efetivo
DMAE	701637	1	MARA CARMEN TEZZARI	8	26/11/2009	efetivo
DMAE	738739	2	MARCO ANTONIO BICCA GUIMARAES	10	23/11/2009	efetivo
DMAE	742585	2	MARCO ANTONIO DE SOUZA MATIAS	9	9/11/2009	efetivo
DMAE	719897	1	NORONEI DE JESUS BATISTA DOS SANTOS	4	2/11/2009	efetivo
DMAE	744582	3	PAULO NICANOR DOS SANTOS AMARAL	8	12/11/2009	efetivo
DMAE	740643	3	PAULO ROBERTO CORDOVA	9	21/11/2009	efetivo
DMAE	693495	2	PAULO ROBERTO DA SILVEIRA NUNES	10	20/11/2009	efetivo
DMAE	237465	2	PAULO SERGIO DA ROCHA LESSA	4	18/11/2009	efetivo
DMAE	704729	1	PEDRO MARTINS	7	20/11/2009	efetivo
DMAE	371674	2	RENATO SANCHEZ FERREIRA	2	9/11/2009	efetivo
DMAE	719873	1	ROBERTO CARLOS VELHO CLARA	4	2/11/2009	efetivo
DMAE	710237	2	ROSANA OLIVEIRA DA ROSA	5	2/11/2009	efetivo
DMAE	704043	1	ROSANGELA NORONHA FIORAVANTI	7	1/11/2009	efetivo
DMAE	737747	2	RUBENS DA SILVA MACHADO	10	22/11/2009	efetivo
DMAE	734000	3	RUI DA SILVEIRA COSTA	12	25/11/2009	efetivo
DMAE	191374	2	SANDRA MARIA PORCIUNCULA VIECELI	10	4/11/2009	efetivo

Processo 3.5525.09.8 - Concede, em 10.12.09, licença-prêmio aos servidores relacionados, a contar das respectivas datas, e em conformidade com o artigo 164 da Lei Complementar 133 de 31.12.85 e Lei 7577 de 02.01.95.

Órgão	Numc	Vinc	Nome servidor	Quinquênio	Tipo vinc.
DMAE	714565	1	CRISTINA CASTRO ANDRIOTTI	1/12/2004 30/11/2009	efetivo
DMAE	723402	1	EDISON GARCIA	8/11/2004 7/11/2009	efetivo
DMAE	693598	2	ELIZABETH GERST SANTOS DA SILVA	25/11/2004 24/11/2009	efetivo
DMAE	714383	1	EVANI MAURER DE SOUZA	7/11/2004 6/11/2009	efetivo
DMAE	742550	2	EZEQUIEL PEREIRA LOPES	17/11/2004 16/11/2009	efetivo
DMAE	723414	1	GILBERTO BUJAK	30/11/2004 29/11/2009	efetivo
DMAE	742792	2	JAIR MIGUEL MACHADO	16/11/2004 15/11/2009	efetivo
DMAE	738387	4	JOAO MARCIANO DA SILVA SANTOS	8/11/2004 7/11/2009	efetivo
DMAE	745069	4	JOSE PEREIRA DA BOANOVA	12/11/2004 11/11/2009	efetivo
DMAE	711000	1	LINDAIR VITORINO DA SILVA	21/7/1992 6/11/2009	efetivo
DMAE	693495	2	PAULO ROBERTO DA SILVEIRA NUNES	21/11/2004 20/11/2009	efetivo
DMAE	306426	3	PAULO ROBERTO DE AGUIAR VON MENGDEN	20/11/2004 19/11/2009	efetivo
DMAE	712593	1	REGINALDO SANTOS FLORES	21/11/2004 20/11/2009	efetivo
DMAE	700700	3	RICARDO CAPARROS GUIMARAES	8/11/2004 7/11/2009	efetivo
DMAE	723323	1	RINALDO SILVA DA SILVA	19/10/2004 20/11/2009	efetivo
DMAE	191374	2	SANDRA MARIA PORCIUNCULA VIECELI	5/11/2004 4/11/2009	efetivo
DMAE	705394	1	SERGIO BASTIAO DA SILVA BUENO	23/11/2004 22/11/2009	efetivo
DMAE	702988	3	TOMAS MEIRELLES DA ROCHA	5/2/2000 9/11/2009	efetivo
DMAE	746694	2	UBIRAJARA FRANCISCO DA SILVA	11/11/2004 10/11/2009	efetivo
DMAE	700499	1	VALDIR MOUREIRA DOS SANTOS	21/11/2003 20/11/2009	efetivo
DMAE	723396	1	VANDERLEI DE SOUZA	8/11/2004 7/11/2009	efetivo

Processo 3.833.09.6 - Concede, em 10.12.09, incorporação de função gratificada a contar das respectivas datas, e em conformidade com o disposto no artigo 129, parágrafos 1º, 2º e 3º, da Lei Complementar 133, de 31.12.1985.

Órgão	Num	Vi	Nome do servidor	Cargo	Nível	Data
DMAE	721211	01	ARIEL DA SILVA NUNES	auxiliar de serviços técnicos	3	21/11/2009
DMAE	699254		IVANOR DE QUADROS RODRIGUES	auxiliar de serviços técnicos	7	07/01/2003
DMAE	696861		MARIA DA GRAÇA M DA SILVA	técnico em tratamento de água e esgotos	5	19/09/2009
DMAE	711620	02	SERGIO ANTONIO PAVANATTO CERENTINI	engenheiro	7	04/11/2009
DMAE	738405		PAULINHO AGUIAR RODRIGUES	técnico em tratamento de água e esgotos	3	02/11/2005
DMAE	312013		PAULO ROBERTO SCHEIRR DOS SANTOS	operario especializado	5	06/11/2009
DMAE	696873		RICARDO VANACOR MARSIGLIA	economista	5	31/10/2009

Processo 3.1698.09.5 - Concede, em 10.12.09, as vantagens de final de carreira a contar das respectivas datas, e em conformidade com o disposto no artigo 124, parágrafo único, da Lei Complementar 133 de 31/12/1985, Artigo 70 da Lei 6203/88, alterada pela Lei 6412/89, aos termos da Lei 6309/88, concede avanço-prêmio e referência imediatamente superior.

Órgão	Num	Vi	Nome do servidor	Cargo	Ref	A contar de	Per
DMAE	736627	03	ADÃO BENITES DE OLIVEIRA	operario especializado		28/11/2009	2
DMAE	693598	02	ELIZABETH GERST SANTOS	famaceutico		12/11/2009	1
DMAE	81465		JORGE LUIZ CASCO BREDIA	operador de estação de tratamento	D	23/05/2009	2
DMAE	698985	03	LUIZ FERNANDO LAYDNER SOUTO	engenheiro		02/11/2009	2

DMAE 696605 02 TRINDADE CRISTINA S DE SOUZA assistente administrativo 07/11/2009 1

Processo 3.4840.09.7 – Defere em 04/12/2009, a solicitação do Abono de Permanência a contar de 27/10/2009, até a data de sua Aposentadoria Compulsória em 13/08/2024, referente a JORGINA LEMES MORAES, 705450, assistente administrativo, da divisão de Recursos Humanos, com base legal § 19, do artigo 40 da CF, com redação dada pela Emenda Constitucional 41/03.

Processo 3.4813.09.0 – Defere em 04/12/2009, a solicitação do Abono de Permanência a contar de 17/11/2009, até a data de sua Aposentadoria Compulsória em 06/11/2023, referente a GILBERTO COSTA IGNÁCIO, 738703, contínuo, do Serviço Gerais, com base legal § 5º, do artigo 2º, da Emenda Constitucional 41/03.

Processo 3.4882.09.1 – Defere em 07/12/2009, a solicitação do Abono de Permanência a contar de 30/10/2009, até a data de sua Aposentadoria Compulsória em 20/10/2027, referente a ADÃO PEREIRA, 738478, instalador hidrossanitário, da Divisão de Água, com base legal § 19, do artigo 40 da CF, com redação dada pela Emenda Constitucional 41/03.

Processo 3.4716.09.4 – Defere em 03/12/2009, a solicitação do Abono de Permanência a contar de 02/11/2009, até a data de sua Aposentadoria Compulsória em 30/10/2019, referente a CARMEM MARIA SACCO DA SILVA, 696976, assistente administrativo, da Divisão de Arrecadação, com base legal § 5º, do artigo 2º, da Emenda Constitucional 41/03.

Processo 3.4311.09.4 – Defere, em 27/11/2009, em relação a LUIZ HENRIQUE DOS SANTOS, 708279, guarda municipal, do Serviço de Administração Patrimonial, o pedido de averbação de tempo de contribuição computado junto ao Regime Geral da Previdência Social, para efeitos de aposentadoria, conforme previsto no art. 201, § 9º da CF/88, acrescentado pela EC 20/98, observado o disposto no art 4º da EC 20/98, e 107, 108, 109 da LC 478 de 26/09/02 e Decreto 14330 de 28/10/03, no total de 776 (setecentos e setenta e seis) dias.

RGPS/INSS:

-Supermercado Real S/A: 10/02/1988 a 09/05/1988;

-Lundgren Irmãos Tecidos S/A Casas Pernambucanas: 16/08/1989 a 01/07/1991.

CHEFE DA SEÇÃO DE SELEÇÃO DO DMAE:

Processo 3.5053.06.4 - Relota o servidor ALEX INÁCIO VIANA VENTURA – Gari – matrícula 661731 da DVI - Divisão de Instalações para DVA - Divisão de Águas, a contar de 07/12/2009.

DIRETOR-GERAL DO DEPARTAMENTO MUNICIPAL DE HABITAÇÃO

Processo 4.4546.09.1 - Defere, em relação a MARCO ANTONIO DE OLIVEIRA PORCIÚNCULA, 971987, agente comunitário, em comissão, a inclusão de tempo de serviço municipal, com base no artigo 76, parágrafo único da Lei Complementar 133 de 31.12.85:

Câmara Municipal de Porto Alegre: de 06.11.2007 a 09.09.2009

Total averbado: 674 = 01 ano, 10 meses e 09 dias.

DIRETOR PREVIDENCIÁRIO DO DEPARTAMENTO MUNICIPAL DE PREVIDÊNCIA DOS SERVIDORES PÚBLICOS DO MUNICÍPIO DE PORTO ALEGRE, no uso de suas atribuições legais,

Processo 3.1112.93.0 - MODIFICA, em 09.12.2009, em relação a ANTONIO CARLOS MOREIRA DA SILVA, 699175, assistente administrativo do DMAE, o despacho publicado através do presente processo, referente à averbação de tempo de contribuição, acrescentando o período de 16/05/1988 a 15/05/1990, e o tempo de contribuição para 1759 dias, e não como constou.

Processo 1.4565.09.6 - MODIFICA, em 09.12.2009, em relação a LUCIANE DE OLIVEIRA MACHADO, 28993.3, professor, da SMED/Administração Centralizada, o Despacho publicado no DOPA 3653, de 27.11.09, quanto aos períodos averbados de contribuição ao RGPS, empregador Secretaria de Educação do Estado/RS, que passam a ser 26/07/2006 a 15/05/2008 e de 27/05/2008 a 20/07/2008, e quanto ao total averbado que passa a ser de 714 (setecentos e quatorze) dias e não como constou.

Processo 1.8133.09.3 - INDEFERE, em 09.12.2009 o pedido de averbação de tempo de contribuição efetuado por CARLOS ALBERTO DUTRA FLAIN JUNIOR, 471267, professor(a) da SMED/Administração Centralizada, por falta de documento hábil.

Processo 1.13648.09.8 - TORNA SEM EFEITO, em 09.12.2009 quanto ao tempo de contribuição, em relação a HILTON LOPES DE SOUZA, matrícula 71423, auxiliar de enfermagem da SMS - Administração Centralizada, as averbações efetuadas através dos processos 01.042087.86.4 e 01.027081.98.2, e AVERBA o tempo de contribuição computado junto ao Regime Geral e Próprio de Previdência Social, para efeitos de aposentadoria, conforme previsto no art.201, § 9º da CF/88, acrescentado pela EC 20/98, observado o disposto no art. 4º da EC 20/98, e 107, 108, 109 da LC 478 de 26.09.02 e Decreto 14330 de 28.10.03, no total de 2845 dias.

RGPS/INSS:607 dias

-Sociedade de Ônibus União Ltda-24/08/1971 a 29/09/1971;

-Auto Viação Navegantes Ltda-19/10/1971 a 03/01/1972;

-Departamento Autônomo de Estradas e Rodagem-DAER-13/06/1978 a 24/10/1978;

-Cooperativa Estudantes de Porto Alegre Ltda-05/02/1979 a 07/04/1979;

-Hospital Cristo Redentor S/A-21/05/1979 a 16/03/1980.

RPPS/ESTADO:2238 dias

-Departamento Autônomo de Estradas de Rodagem/RS-27/04/1972 a 12/06/1978.

Processo 1.17218.09.8 - INDEFERE, em 09.12.2009 o pedido de averbação de tempo de contribuição ao INSS convertido de especial em comum, efetuado por PAULO ROBERTO SOARES, 73600.7, INATIVO, por falta de documento hábil.

Processo 1.33497.09.5 - INDEFERE, em 09.12.2009 o pedido de averbação de tempo de contribuição efetuado por VANIA MARIA BARROS DA COSTA MUNHOZ, 322511, cozinheiro da SMED, por falta de documento hábil.

Processo 1.44748.09.4 - DEFERE, em 09.12.2009, em relação a ICARO LEONARDO AQUINO, 96575.6, assistente administrativo, da SMCPGL/Administração Centralizada, o pedido de averbação de TEMPO DE CONTRIBUIÇÃO computado junto ao Regime Geral da Previdência Social, para efeitos de aposentadoria, conforme previsto no art. 201, § 9º da CF/88, acrescentado pela EC 20/98, observado o disposto no art. 4º da EC 20/98, e 107, 108, 109 da LC 478 de 26/09/02 e Decreto 14330 de 28/10/03, no total de 2829 (dois mil oitocentos e vinte e nove) dias.

RGPS/INSS:

-Parks Sistemas Eletrônicos Ltda: 03/04/2000 a 09/10/2000;

-Industrias Novacki S/A: 01/03/2001 a 14/11/2001;

-Sogal Sociedade de Ônibus Gaúcha Ltda: 23/07/2002 a 15/08/2005;

-Universidade Estadual do Rio Grande do Sul: 13/02/2006 a 03/08/2009.

Processo 1.48797.09.0 - MODIFICA, em 09.12.2009, em relação a ROSICLER APARECIDA TRES 34466.0, médico, da SMS/Administração Centralizada, o Despacho publicado no DOPA 3647, de 19/11/2009, referente ao tempo de contribuição ao RGPS, empregador Instituição Beneficente Coronel Massot, que passa a ser de 01/03/1991 a 28/02/1995 e não como constou.

Processo 1.50396.09.9 - DEFERE, em 09.12.2009, em relação a MARISA DOS REIS VIGANIGO, 28258.6, professor, da SMED/Administração Centralizada, o pedido de averbação de TEMPO DE CONTRIBUIÇÃO computado junto ao Regime Geral da Previdência Social, para efeitos de aposentadoria, conforme previsto no art. 201, § 9º da CF/88, acrescentado pela EC 20/98, observado o disposto no art. 4º da EC 20/98, e 107, 108, 109 da LC 478 de 26/09/02 e Decreto 14330 de 28/10/03, no total de 72 (setenta e dois) dias, excluído o período colidente.

RGPS/INSS:

-P de P de dados do Estado do Rio Grande do Sul: 19/03/1981 a 01/06/1981.

Processo 1.60059.09.5 - INDEFERE, em 09.12.2009 o pedido de averbação de tempo de contribuição efetuado por LISLANE ALBA PALUDO MINUZZI, matr. 180078, professor da SMED, por falta de documento hábil.

Processo 1.60515.09.0 - INDEFERE, em 09.12.2009 o pedido de averbação de tempo de contribuição efetuado por VERA LUCIA DAMASIO, 967674, professor (a) da SMED/Administração Centralizada, por falta de documento hábil.

Processo 1.60824.09.3 - INDEFERE, em 09.12.2009 o pedido de averbação de tempo de contribuição efetuado por NIVIA FERNANDA PEDROSO DE MENEZES, 194521, professor (a) da SMED/Administração Centralizada, por falta de documento hábil.

Estagiários

CHEFE DE EQUIPE DE DESENVOLVIMENTO DE RECURSOS HUMANOS DO DEMHAB:

COMUNICA o ingresso de estagiários a seguir relacionados:

Matr.	Nome	Termo de compromisso	Data de ingresso
95709.7	LUANA DA COSTA BARBOSA	109/09	20/11/2009
97933.0	EVELYN BERNARDETE DIMARE	110/09	23/11/2009

COMUNICA a prorrogação dos estagiários a seguir relacionados:

Matr.	Nome	Termo de compromisso	Prorrogação
90852.9	FERNANDA PIRES DOS SANTOS	45/08	1/12/2009 a 8/6/2010
93047.0	DANIEL FORTUNA DAMIANI	84/08	12/11/2009 a 10/5/2010
93640.8	JAIME DORNELLES PRESTES JUNIOR	83/08	12/11/2009 a 10/5/2010

COMUNICA a rescisão dos estagiários a seguir relacionados:

Matr.	Nome	Termo de compromisso	Data de término
95138.1	JOCÁSSIA TONINI	46/09	22/11/2009
96838.1	TATIENE JOHN DA SILVA	77/09	28/11/2009
93346.9	DANIEL MAZZOTTI REICHLER	88/08	2/12/2009
95352.3	ELISANDRA ALINE DA SILVA CASTRO	50/09	28/11/2009
95553.2	GABRIEL FRAGA GALIMBERTI	54/09	28/11/2009
88291.7	SIMONE VELOSO	92/07	19/11/2009

Documentos oficiais

SECRETARIA MUNICIPAL DE ADMINISTRAÇÃO

EDITAL 222/09

A SECRETARIA MUNICIPAL DE ADMINISTRAÇÃO DO MUNICÍPIO DE PORTO ALEGRE - RS, no uso de suas atribuições, em decorrência da autorização contida no Processo nº 001.013535.08.0, torna pública a abertura das inscrições e estabelece normas relativas à realização de Concursos Públicos, para provimento, mediante nomeação, em cargos dos Quadros de Cargos de Provimento Efetivo da Administração Centralizada do Município de Porto Alegre, do Departamento Municipal de Habitação (DEM HAB), do Departamento Municipal de Limpeza Urbana (DMLU), do Departamento Municipal de Água e Esgotos (DMAE), da Fundação de Assistência Social e Cidadania (FASC), e do Departamento Municipal de Previdência dos Servidores Públicos do Município (PREVIMPA), conforme item 1.3 - Quadro de Cargos e cadastro reserva.

1 DAS DISPOSIÇÕES PRELIMINARES

1.1 Este Concurso Público, de acordo com a Legislação que trata da matéria, bem como por este Edital, destina-se a selecionar candidatos para provimento de cargos do MUNICÍPIO DE PORTO ALEGRE e formação de cadastro reserva.

1.2 Todas as provas serão realizadas na cidade de PORTO ALEGRE - RS, em datas, horários e locais a serem divulgados conforme estabelecido no item 4 – Da Divulgação, deste Edital.

1.3 QUADRO DE CARGOS: O Concurso Público destina-se ao preenchimento de vagas existentes e de cadastro reserva (CR), durante o período de validade do concurso para o Quadro de Cargos de Provimento Efetivo, conforme segue:

Cód.	Cargo	Total de Vagas	Vagas Afro bras 12 %	Vagas PNE 10%	Escolaridade, exigências mínimas e/ou habilitação legal	Tipo de Prova
CP 463	Engenheiro: habilitação em Engenharia Cartográfica	4	CR	CR	Curso superior na área e Registro junto ao Conselho Regional de Engenharia, Arquitetura e Agronomia - CREA	Objetiva

1.4 O concurso processar-se-á em conformidade com o que dispõem a Constituição Federal, Lei Complementar nº 133/85 (Estatuto dos Funcionários Públicos do Município de Porto Alegre), Lei nº 6.309/88 (Estabelece o Plano de Carreira dos Funcionários Públicos da Administração Centralizada do Município), Lei nº 6.310/88 (Estabelece o Plano de Carreira dos Funcionários Públicos do DEMHAB), Lei nº 6.253/88 e Lei nº 6.410/89 (Dispõem sobre o Plano de Carreira dos Funcionários do DMLU), Lei nº 6.203/88 (Estabelece o Plano Classificado de Cargos do DMAE), Lei nº 7.414/94 e Lei nº 11.054/94 (Dispõem sobre as Especificações de Classe do Quadro de Cargos da FASC), Lei nº 8.986/02 (Estabelece o Plano de Carreira dos funcionários do Previmpa), Lei Orgânica do Município de Porto Alegre, Lei Complementar nº 346/95 (Dispõe sobre a reserva de cargos para pessoas portadoras de deficiência), Decreto Municipal nº 11.496/96 (Regulamento dos Concursos), Decreto Municipal nº 11.797/97 (Dispõe sobre a prorrogação do prazo de validade dos concursos), Lei Complementar nº 494/03 (Dispõe sobre a reserva de cargos para afro-brasileiros), Decreto Municipal nº 14.288/03 (Regulamenta a Lei Complementar 494/03), Decreto Municipal nº 14.623/04 (Dispõe sobre requisitos de ingresso no serviço público municipal), Lei nº 10.741/03 (Estatuto do Idoso), legislações complementares e disposições deste Edital.

2 DAS ATRIBUIÇÕES DOS CARGOS

As atribuições para o exercício do cargo deste Concurso consta no **Anexo I** deste Edital.

3 DA CARGA HORÁRIA, DAS CONDIÇÕES DE TRABALHO E DA REMUNERAÇÃO INICIAL

Engenheiro: habilitação em Engenharia Cartográfica:

a) Carga horária de 30h semanais de trabalho: R\$ 1.376,10 (vencimento básico) + 40% de gratificação de incentivo técnico, sobre o vencimento básico.

b) Caso venha a ser convocado para o Regime de Tempo Integral (RTI) de 40h semanais, receberá 50% sobre o vencimento básico e a gratificação de incentivo técnico passará de 40% para 66,6% sobre o vencimento básico. Também poderá ser convocado para cumprir Regime de Dedicção Exclusiva (RDE), 40 horas semanais, com acréscimo de 100% sobre o vencimento básico, e a gratificação de incentivo técnico passará de 66,6% para 90% sobre o vencimento básico.

c) Vale-Alimentação, conforme previsto na Lei nº 7.532/94 e Vale-Transporte subsidiado (facultativo), em conformidade com o estabelecido pela Lei nº 5.595/85.

4 DA DIVULGAÇÃO

A divulgação oficial de todas as etapas referentes a este Concurso Público dar-se-á na forma de Editais, Extratos de Editais e Avisos, através dos seguintes meios e locais:

4.1 Publicação no Diário Oficial do Município de Porto Alegre e aviso informativo em jornal de grande circulação.

4.2 Divulgação eletrônica pelo site e www.portoalegre.rs.gov.br/concursos.

5 DAS INSCRIÇÕES

5.1 Período, Horário e Local.

As inscrições serão realizadas via Internet, no site www.portoalegre.rs.gov.br/concursos, no período da zero hora do dia 16/12/2009 às vinte e quatro horas do dia 29/12/2009.

5.2 Valor das Inscrições.

CARGO	VALOR (R\$)
Engenheiro: habilitação em Engenharia Cartográfica	66,45

* Valores de inscrição conforme DECRETO Nº 15.477 de 29 de janeiro de 2007, acrescidos de R\$ 1,45 referentes à tarifa de liquidação bancária.

5.3 Procedimento para as Inscrições.

5.3.1 As inscrições para o Concurso serão realizadas via Internet no endereço eletrônico site www.portoalegre.rs.gov.br/concursos, onde também poderão ser obtidas as informações sobre este Edital e seus anexos;

5.3.2 A SECRETARIA MUNICIPAL DE ADMINISTRAÇÃO DE PORTO ALEGRE - RS não se responsabiliza pelas inscrições realizadas através da Internet que não forem recebidas por motivos de ordem técnica alheias ao seu âmbito de atuação, tais como falhas de telecomunicações, falhas nos computadores, nos provedores de acesso e quaisquer outros fatores exógenos que impossibilitem a correta transferência dos dados dos candidatos para o sistema de dados de Concursos da Prefeitura Municipal de Porto Alegre.

5.3.3 O candidato, após preencher o formulário de inscrição, deverá imprimir o boleto bancário e com ele efetuar o pagamento do valor referente à inscrição, até a data de vencimento do boleto, em qualquer agência bancária.

5.3.4 O candidato portador de deficiência, além de preencher o formulário de inscrição conforme descrito acima, deverá enviar ou entregar pessoalmente no Setor de concursos do Município de Porto Alegre, Rua Siqueira Campos, 1300, 9º Andar, sala 900, até o último dia das inscrições, no horário das 9h às 11:30h e das 13:30h às 17h, Laudo Médico/Atestado em receituário original, com a devida identificação e assinatura do médico, contendo claramente a deficiência da qual é portador, de acordo com a Classificação Internacional de Doenças (CID-10), bem como se a mesma é compatível com as atribuições do cargo para qual concorre.

5.3.4.1 O Laudo Médico/Atestado não poderá ter data de emissão anterior a 90 dias da data de abertura das inscrições.

5.3.5 A inscrição somente será considerada válida após o pagamento do respectivo boleto bancário, não sendo admitida qualquer outra forma de pagamento.

5.3.6 Os boletos bancários emitidos no último dia do período de inscrições poderão ser pagos até o primeiro dia útil subsequente ao término das inscrições.

5.3.7 O candidato, ao efetivar sua inscrição, assume inteira responsabilidade pelas informações constantes no seu formulário de inscrição, sob as penas da lei, bem como assume que **está ciente e de acordo** com as exigências e condições previstas neste Edital, do qual o candidato não poderá alegar desconhecimento. Não serão aceitos pedidos de isenção de pagamento do valor da inscrição, seja qual for o motivo alegado.

5.3.8 Não haverá devolução do valor pago para inscrição, salvo se for revogada a decisão de realização do Concurso Público por conveniência ou interesse da SECRETARIA MUNICIPAL DE ADMINISTRAÇÃO DE PORTO ALEGRE - RS, em conformidade com a Lei nº 7.226/93.

5.4 Inscrições dos candidatos portadores de deficiência.

5.4.1 Às pessoas portadoras de deficiência é assegurado 10% (dez por cento) das vagas nos presentes Concursos Públicos, desde que as atribuições do cargo sejam compatíveis com a deficiência de que são portadoras, em obediência ao disposto na Lei Complementar nº 346/95 e Decreto Municipal nº 11.496/96.

5.4.2 O candidato portador de deficiência que desejar concorrer à reserva especial de vagas deverá assinalar o campo no Formulário de Inscrição destinado a este fim.

5.4.3 O candidato portador de deficiência que desejar concorrer à reserva especial de vagas deverá entregar ou enviar laudo/atestado médico original, conforme estabelecido no item 5.3.4.

5.4.4 A inscrição do candidato que optar pela reserva de vagas será submetida à análise da Comissão Especial de Seleção e Acompanhamento (CESA), conforme o previsto no Decreto Municipal nº 11.496/96, que emitirá parecer sobre o enquadramento do tipo ou grau de deficiência e sua compatibilidade com a classe de cargos em concurso.

5.4.5 O candidato passará a fazer parte do grupo geral de inscrições, caso a CESA entender que não se trata de deficiência nos termos do Decreto Federal 5.296/04.

5.4.6 Não terá a sua inscrição homologada o candidato cujo tipo ou grau de deficiência for julgado pela CESA incompatível com as atribuições essenciais do cargo.

5.4.7 O candidato que não entregar o Laudo Médico/Atestado, conforme descrito no item 5.3.4 passará a fazer parte do grupo geral de inscrições.

5.4.8 O candidato portador de deficiência que no ato da inscrição não declarar esta condição, não poderá impetrar recurso em favor de sua situação.

5.4.9 Os candidatos portadores de deficiência participarão dos Concursos em igualdade de condições com os demais candidatos no que se refere ao conteúdo da prova, avaliação e critérios de aprovação, pontuação e percentual de acertos mínimos.

5.4.10 Na falta de candidatos aprovados para as vagas reservadas a deficientes, estas serão preenchidas pelos demais candidatos.

5.4.11 O candidato que optar concorrer às vagas reservadas a portadores de deficiência não poderá concorrer às vagas reservadas a afro-brasileiros, conforme Decreto Municipal nº 14.288/03.

5.5 Solicitação de prova especial.

5.5.1 O candidato portador de deficiência que necessite de atendimento especial, deverá assinalar o campo no Formulário de Inscrição destinado a este fim.

5.5.2 Poderão ser oferecidas, mediante solicitação através do Formulário de Inscrição, provas com auxílio de fiscais leitores.

5.5.3 O candidato portador de deficiência que necessite de fiscal leitor, deverá encaminhar solicitação ao setor de concursos do Município de Porto Alegre, Rua Siqueira Campos, 1300, 9º Andar, CEP 90010-001, até o final do período de inscrições.

5.5.4 O candidato portador de deficiência que necessite de tratamento diferenciado daquele previsto no subitem 5.5.2 deverá encaminhar solicitação ao setor de concursos da Prefeitura Municipal de Porto Alegre, Rua Siqueira Campos, 1300, 9º Andar, CEP 90010-001, mediante correspondência registrada e com aviso de recebimento ou Sedex, até o final do período de inscrições, especificando de forma clara e objetiva os recursos especiais necessários.

5.5.4.1 As solicitações serão analisadas pelo Município de Porto Alegre e atendidas desde que consideradas viáveis.

5.5.5 Serão indeferidas as solicitações apresentadas fora do prazo previsto nos subitens 5.5.3 e 5.5.4.

5.5.6 A prova especial do candidato portador de deficiência terá 1 (uma) hora de tempo adicional.

5.5.7 Será permitido ao candidato portador de deficiência visual, a utilização do sorobã, do reglete e do punção.

5.6 - Inscrição dos candidatos à reserva de vagas para afro-brasileiros:

5.6.1 - Aos candidatos afro-brasileiros é assegurado 12% (doze por cento) das vagas nos presentes Concursos Públicos, em obediência ao disposto na Lei Complementar nº 494/03 e no Decreto Municipal nº 14.288/03.

5.6.2 - O candidato que desejar concorrer à reserva de vagas destinadas a afro-brasileiros deverá assinalar o campo no Formulário de Inscrição destinado a este fim.

5.6.3 - Considerar-se-á afro-brasileiro aquele que assim se declarar expressamente, identificando-se como de cor negra ou parda, pertencente à raça/etnia negra.

5.6.4 - O candidato que no ato da inscrição não declarar a condição referida nos itens 5.6.2 e 5.6.3, não terá direito ao benefício da reserva de vagas.

5.6.5 - Os candidatos afro-brasileiros inscritos na reserva de vagas participarão do Concurso em igualdade de condições com os demais candidatos no que se refere a conteúdo da prova, avaliação e critérios de aprovação, pontuação e percentual de acertos mínimos.

5.6.6 - Na falta de candidatos aprovados para as vagas reservadas a afro-brasileiros, estas serão preenchidas pelos demais candidatos, com estrita observância da ordem de classificação.

5.6.7 - O ingresso do candidato classificado pela reserva de vagas para afro-brasileiros somente se dará após o candidato ser submetido à análise da Comissão de Acompanhamento do Ingresso de Afro-brasileiros (CAIA), que emitirá parecer sobre a aptidão do candidato a esta reserva. Caso a CAIA entender que o candidato não está apto à reserva nos termos da Lei Complementar nº 494/03, o candidato passará a constar somente na lista geral de candidatos aprovados.

5.6.8 - O candidato que optar concorrer às vagas reservadas a afro-brasileiros não poderá concorrer às vagas reservadas a portadores de deficiência, conforme Decreto Municipal nº 14.288/03.

5.6.9 - Para cargos onde não houver a previsão de vagas para afro-brasileiros, poderão ser recebidas inscrições, cuja nomeação, conforme item 14, estará condicionada a abertura de mais vagas, conforme Lei Complementar nº 494/03.

6 DAS DISPOSIÇÕES GERAIS SOBRE A INSCRIÇÃO

6.1 É vedada a inscrição condicional ou extemporânea (fora do prazo).

6.2 Não será aceita inscrição por outra forma que não a estabelecida neste Edital.

6.3 A declaração falsa ou inexata dos dados constantes do Formulário de Inscrição determinará o cancelamento da inscrição e anulação de todos os atos decorrentes dela, em qualquer época, sujeitando-se o candidato às penalidades legais aplicáveis.

6.4 Serão canceladas as inscrições pagas com cheques sem provisão de fundos.

7 DA HOMOLOGAÇÃO DAS INSCRIÇÕES

7.1 As inscrições efetuadas de acordo com o disposto no item 5 do presente Edital serão homologadas pela SECRETARIA MUNICIPAL DE ADMINISTRAÇÃO DE PORTO ALEGRE - RS, significando tal ato que o candidato está habilitado para participar do Concurso.

7.2 Os pedidos de recurso de inscrição que apresentarem vícios de forma ou que contrariarem o disposto no item 9 do presente Edital serão indeferidos.

7.3 A não apresentação do recurso no prazo estabelecido ou seu indeferimento acarretará o cancelamento do pedido de inscrição e a conseqüente eliminação do candidato do presente Concurso.

7.4 A homologação das inscrições será publicada pela SECRETARIA MUNICIPAL DE ADMINISTRAÇÃO DE PORTO ALEGRE - RS conforme item 4 – DA DIVULGAÇÃO.

8 DA PROVA OBJETIVA – ELIMINATÓRIA E CLASSIFICATÓRIA

8.1 A Prova Objetiva para o cargo constante do Quadro do subitem 1.3 tem caráter eliminatório e classificatório.

8.2 Será considerado aprovado o candidato que obtiver, no mínimo, 50% (cinquenta por cento) dos pontos de cada matéria/disciplina da prova objetiva.

8.3 As questões da Prova Objetiva são do tipo múltipla escolha e cada questão conterà 5 (cinco) alternativas de resposta sendo somente 1 (uma) correta.

8.4 A relação de disciplinas, a quantidade de questões por disciplina, o valor de cada questão e a pontuação necessária para aprovação estão descritos no Anexo II deste Edital.

8.5 A prova será realizada no dia 07 de Fevereiro de 2010 em local e horário a serem divulgados conforme item 4 - DA DIVULGAÇÃO.

8.6 Os conteúdos Programáticos constam do Anexo III.

8.7 A duração da prova objetiva será de 4h e 30min (quatro horas e trinta minutos).

8.8 O candidato deverá comparecer ao local designado para a realização das provas com antecedência mínima de 1 (uma) hora do horário fixado para o seu início, munido de caneta esferográfica de tinta azul ou preta, do CDI - Comprovante Definitivo de Inscrição e, obrigatoriamente, do documento de identificação informado no formulário de inscrição.

8.9 Serão considerados documentos de identificação: carteiras expedidas pelos Comandos Militares, pelas Secretarias de Segurança Pública, pelos Institutos de Identificação e pelos Corpos de Bombeiros Militares; carteiras expedidas pelos órgãos fiscalizadores do exercício profissional; passaporte; certificado de reservista; carteiras funcionais do Ministério Público; carteiras funcionais expedidas por órgão público que, por lei federal, valham como identidade; carteira de trabalho; Carteira Nacional de Habilitação (somente o modelo novo, com foto).

8.10 O documento de identificação deverá estar em perfeitas condições, de forma a permitir, com clareza, a identificação do candidato e de sua assinatura. Não serão aceitos como documentos de identificação: CPF (CIC), certidões de nascimento, títulos eleitorais, carteiras de motorista (modelo antigo sem foto), carteiras de estudante, carteiras funcionais sem valor de identidade nem cópias de documentos de identificação, ainda que autenticados, ou protocolos de entrega de documentos.

8.11 Não será admitido o ingresso de candidatos no local de realização das provas após o horário fixado para o seu início.

8.12 Ao entrar na sala o candidato receberá seu cartão de respostas, o qual deverá ser assinado e terá seus dados conferidos.

8.13 Não haverá segunda chamada para a Prova Objetiva. O não comparecimento na prova objetiva, qualquer que seja a alegação, acarretará a eliminação automática do candidato do certame.

8.14 É vedado ao candidato prestar a prova objetiva fora do local, data e horário divulgados pela organização dos Concursos Públicos.

8.15 O candidato somente poderá retirar-se do local de realização da prova, após 1h (uma hora) do seu início.

8.16 O candidato poderá levar o caderno de provas consigo somente após transcorridas 4h (quatro horas) de prova.

8.17 Não haverá, por qualquer motivo, prorrogação do tempo previsto para a aplicação da prova em virtude do afastamento do candidato da sua sala.

8.18 Durante a realização das provas, não serão fornecidas, por qualquer membro da equipe de aplicação, informações referentes ao conteúdo e aos critérios de avaliação das mesmas.

8.19 Será automaticamente ELIMINADO do certame o candidato que, durante a realização da prova:

- usar ou tentar usar meios fraudulentos ou ilegais para a sua realização;
- for surpreendido dando ou recebendo auxílio na resolução da prova;
- utilizar-se de anotações, impressos ou qualquer outro material de consulta;
- utilizar-se de quaisquer equipamentos eletrônicos que permitam o armazenamento ou a comunicação de dados e informações;
- faltar com a devida urbanidade para com qualquer membro da equipe de aplicação das provas, as autoridades presentes ou candidatos;
- afastar-se da sala, a qualquer tempo, sem o acompanhamento de fiscal;
- ausentar-se da sala, durante a prova, portando o Cartão de Respostas ou Caderno de Questões;
- descumprir as instruções contidas no Caderno de Questões;
- perturbar, de qualquer modo, a ordem dos trabalhos.

8.20 Será anulada a resposta que contiver mais de uma ou nenhuma alternativa assinalada, ou que contiver emenda ou rasura.

8.21 O candidato deverá transcrever as respostas da prova objetiva para o Cartão de Respostas, que será o único documento válido para a correção. O preenchimento do Cartão de Respostas é de inteira responsabilidade do candidato, que deverá proceder de conformidade com as instruções específicas contidas na capa do Caderno de Questões. Não haverá substituição do Cartão de Respostas por erro do candidato.

8.22 Ao terminar a Prova Objetiva, o candidato entregará ao Fiscal de Sala, obrigatoriamente, o Cartão de Respostas devidamente assinado, conforme o disposto no Item 8.12.

9 DOS RECURSOS

9.1 O candidato poderá interpor recurso no prazo de 03 (três) dias úteis a contar do primeiro dia útil subsequente a publicação, conforme item 4 - DA DIVULGAÇÃO, nos seguintes casos:

- referente às inscrições não homologadas;
- referente ao gabarito e às questões das provas objetivas;
- referente ao resultado final.

9.2 Os recursos deverão ser protocolados no Setor de concursos do Município de Porto Alegre, Rua Siqueira Campos, 1300, 9º Andar, sala 900.

9.3 Para cada questão recorrida deverá ser utilizado um formulário denominado Recurso Administrativo (Anexo V), onde devem ser fundamentadas as razões pelas quais o recorrente discorda do gabarito ou conteúdo da questão.

9.4 O Requerimento de Recurso (Anexo IV), devidamente preenchido, deverá capear o(s) recurso(s) administrativo(s) referidos no subitem 9.3.

9.5 O(s) Recurso(s) Administrativo(s) e o Requerimento de Recurso deverão ser digitados ou datilografados.

9.6 Não serão aceitos recursos enviados por via postal, via e-mail e fac-símile ou qualquer outro meio que não o previsto neste Edital.

9.7 Após o julgamento dos recursos sobre gabaritos e questões objetivas, os pontos correspondentes às questões eventualmente anuladas serão atribuídos a todos os candidatos, indistintamente.

9.7.1 Quando houver alteração de gabarito, essa valerá para todos os candidatos independentemente de terem recorrido.

9.8 Eventuais alterações de gabarito, após análise de recursos, serão divulgadas conforme item 4 - DA DIVULGAÇÃO, deste Edital.

9.9 A Comissão Examinadora nomeada pela Prefeitura Municipal de Porto Alegre é a última instância para recursos, sendo soberana em suas decisões, razão pela qual não caberão recursos adicionais.

9.10 Serão indeferidos os recursos que não atenderem os dispositivos aqui estabelecidos.

10 DA CLASSIFICAÇÃO

10.1 Serão relacionados na listagem de classificação, somente os candidatos aprovados na prova objetiva.

10.2 A classificação observará a ordem numérica decrescente individualmente alcançada nos pontos obtidos na prova objetiva.

11 DOS CRITÉRIOS DE DESEMPATE

11.1 Em caso de igualdade na pontuação final do Concurso o desempate dar-se-á com a adoção seqüencial dos critérios relacionados abaixo, obtendo melhor classificação o candidato que tiver:

- 60 anos, ou mais, conforme Lei nº 10.741/03;
- maior pontuação na área de Conhecimentos Específicos;
- maior pontuação na prova de Português;
- maior pontuação na prova de Legislação.

11.2 Persistindo o empate entre os candidatos, depois de aplicados todos os critérios acima, o desempate dar-se-á através do sistema de sorteio que será realizado em sessão pública aberta a qualquer interessado, divulgado mediante Edital no qual constará data e local de realização.

11.3 O resultado do sorteio público será divulgado através da publicação de Edital conforme o item 4-DA divulgação.

12 DA PUBLICAÇÃO DOS RESULTADOS

12.1 O Gabarito Preliminar (antes da análise dos recursos) será divulgado, conforme item 4 - DA DIVULGAÇÃO, no segundo dia útil após a realização da prova objetiva e, ao término da análise dos recursos, será divulgado o Gabarito Definitivo.

12.2 A Classificação Final contendo os resultados obtidos nas Provas Objetivas será divulgada conforme disposto no item 4 - DA DIVULGAÇÃO, deste Edital.

12.3 Para os candidatos Portadores de Necessidades Especiais (PNE) e candidatos afro-brasileiros, os resultados também serão apresentados em listas específicas.

13 O INGRESSO

São requisitos básicos para ingresso no serviço público municipal:

- ser brasileiro;
- estar quite com as obrigações militares e eleitorais;
- gozar de boa saúde física e mental;
- atender às condições prescritas para o cargo/área/especialidade.

14 DA NOMEAÇÃO E POSSE

14.1 Obedecida a ordem de classificação, a nomeação do candidato será subordinada à existência de cargos vagos, às necessidades de serviço e ao interesse da SECRETARIA MUNICIPAL DE ADMINISTRAÇÃO DE PORTO ALEGRE - RS.

14.2 O candidato deverá comunicar, pessoalmente, à Coordenação de Seleção e Ingresso — Rua Siqueira Campos nº 1300, 9º andar — qualquer mudança de endereço residencial, sendo de inteira responsabilidade do candidato manter atualizado seu endereço. O Município de Porto Alegre não se responsabiliza por eventuais prejuízos ao candidato decorrentes de:

- endereço não atualizado;
- endereço de difícil acesso;
- correspondência devolvida, pela Empresa de Correios e Telégrafos (ECT) por razões diversas;
- correspondência recebida por terceiros.

14.3 A SECRETARIA MUNICIPAL DE ADMINISTRAÇÃO DE PORTO ALEGRE - RS convocará os candidatos para comparecerem à Coordenação de Seleção e Ingresso, a fim de manifestarem interesse pela nomeação e encaminharem os exames complementares de ingresso, através de:

I. Edital a ser publicado no Diário Oficial de Porto Alegre e afixado nos painéis dos concursos existentes em frente ao Edifício Intendente José Montauray – Rua Siqueira Campos nº 1300 — determinando o prazo para comparecimento;

II. Correspondência com aviso de recebimento, através da Empresa de Correios e Telégrafos (ECT), concedendo ao candidato ou a seu procurador o prazo para comparecimento de 05 (cinco) dias úteis, a contar da data de entrega da correspondência.

14.4 Se no prazo mencionado no sub item 14.3-II, não for assinado o Termo de Responsabilidade, junto à Coordenação de Seleção e Ingresso, demonstrando interesse pela nomeação, o candidato será considerado desistente.

14.5 O ato de nomeação será publicado no Diário Oficial de Porto Alegre, independentemente do resultado dos exames complementares de ingresso do candidato.

14.5.1 A posse no cargo será efetuada quando atendidas as seguintes condições:

- Ser considerado apto na inspeção de saúde e ter realizado exame psicológico;
- Em se tratando de candidato com deficiência, haverá avaliação pela Comissão Especial de Seleção e Acompanhamento (CESA), que emitirá parecer para atribuir aptidão ao respectivo ingresso. A avaliação não dispensa a realização do exame médico pericial.

14.5.2 Apresentar o original dos seguintes documentos:

- Cédula ou Carteira de Identidade expedida por autoridade civil, profissional ou militar, estando as duas últimas dentro do seu prazo de validade (não será aceito cartão de protocolo ou outro documento);
- Comprovante de Escolaridade, Habilitação e/ou Exigências Mínimas estabelecidas, conforme Item 1.3 deste Edital;
- Título de Eleitor, com os comprovantes de voto na última eleição;
- Documento que comprove quitação com as obrigações militares nos termos do Decreto Federal nº 57.654, de 20.01.66;
- CPF;
- PIS ou PASEP, se cadastrado.

14.6 O candidato deverá apresentar, se for de seu interesse, para fins de cadastro no Centro de Direitos e Registros (CEDRE) da Secretaria Municipal de Administração, certidão de casamento, certidão de nascimento dos filhos menores ou Termo de Adoção ou Guarda, conforme o caso.

14.7 Os candidatos portadores de deficiência, bem como os afro-brasileiros, aprovados no concurso, serão nomeados obedecendo a classificação geral, observando, entretanto, a classificação da reserva especial de vagas.

15 DA HOMOLOGAÇÃO E DA VALIDADE DOS CONCURSOS

15.1 O resultado final será divulgado decorridos os prazos para interposição de recursos, terá o resultado homologado pela SECRETARIA MUNICIPAL DE ADMINISTRAÇÃO DE PORTO ALEGRE - RS, e será publicado conforme estabelecido no item 4 – DA DIVULGAÇÃO, deste Edital, e conterà os nomes dos candidatos classificados, obedecendo à estrita ordem de classificação.

15.2 Os concursos terão validade de 02 (dois) anos, a contar da data de publicação da homologação do resultado final, e estarão automaticamente prorrogados por uma vez, por igual período, se houver candidatos em reserva técnica, conforme disposto no Decreto Municipal nº 11.797/97.

16 DAS DISPOSIÇÕES FINAIS

16.1 A SECRETARIA MUNICIPAL DE ADMINISTRAÇÃO DE PORTO ALEGRE - RS não assume qualquer responsabilidade quanto ao transporte, alojamento e / ou alimentação dos candidatos, quando da realização das etapas deste CONCURSO PÚBLICO.

16.2 Os candidatos que fizerem declarações inexatas ou falsas ao se inscreverem, ou que não possam comprovar todas as condições arroladas neste Edital, terão canceladas as suas inscrições, e serão anulados todos os atos delas decorrentes, mesmo que tenham sido aprovados nas provas e exames, ou mesmo tenham sido nomeados.

16.3 A aprovação no concurso não assegura ao candidato a nomeação, mas apenas a expectativa de ser admitido segundo as vagas existentes, na ordem de classificação, ficando a concretização desse ato condicionado às necessidades, possibilidades, existência de cargos vagos e interesse do MUNICÍPIO DE PORTO ALEGRE, respeitando os limites da Lei de Responsabilidade Fiscal.

16.3.1 A SECRETARIA MUNICIPAL DE ADMINISTRAÇÃO DE PORTO ALEGRE - RS não se responsabiliza por eventuais prejuízos ao candidato, decorrente de informações tais como: endereço incompleto, endereço não atualizado junto à Prefeitura, endereço de difícil acesso, correspondência devolvida pela ECT e correspondência recebida por terceiros.

16.4 Todas as demais informações sobre o presente Concurso e as listas contendo os resultados da prova serão divulgadas conforme o disposto no item 4 – DA DIVULGAÇÃO cabendo ao candidato a responsabilidade de manter-se informado sobre qualquer das etapas do Concurso.

16.5 Na eventualidade de determinada prova ter que ser anulada e novamente aplicada, não caberá ao Município de Porto Alegre indenizar qualquer despesa do candidato.

16.6 Os casos omissos neste Edital serão esclarecidos e resolvidos por sua Comissão de Concursos do MUNICÍPIO DE PORTO ALEGRE.

16.7 Fica definido o Foro da Cidade de PORTO ALEGRE, para dirimir qualquer questão relacionada ao Concurso Público de que trata este Edital.

Porto Alegre, 16 de Dezembro de 2009

SÔNIA MAURIZA VAZ PINTO, Secretária Municipal de Administração.
CRISTIANE JUNQUEIRA DA ROSA SANTOS, Coordenadora de Seleção e Ingresso.

ANEXO I

ATRIBUIÇÕES DO CARGO

Engenheiro: habilitação em Engenharia Cartográfica

ATRIBUIÇÕES:

a) Descrição Sintética: executar e supervisionar trabalhos técnicos de construção e conservação em geral, de obras e iluminação pública;

b) Descrição Analítica: realizar estudos, projetos, análises, avaliações, laudos, arbitramentos, pesquisas, vistorias, perícias, pareceres e divulgação técnica; expedir notificações de autos de infração por irregularidades cometidas a normas e posturas municipais; prestar assessoria, orientar, supervisionar, dirigir e fiscalizar obras e serviços técnicos referentes à: Engenharia Civil, tais como: edificações, estradas, pistas de rolamentos e aeroportos, sistemas de transportes, de abastecimento de água e de saneamento e outros; Engenharia Elétrica, tais como: geração, transmissão, distribuição e utilização da energia elétrica; Engenharia Mecânica, tais como: processos mecânicos, máquinas em geral, veículos automotores, sistemas de produção de transmissão e utilização de calor, sistemas de refrigeração e ar condicionado; Engenharia Química, tais como: indústria química e petroquímica e de alimentos; produtos químicos, tratamento de água e instalações de água industrial e de rejeitos industriais; Engenharia de Segurança do Trabalho, tais como: controle de riscos e de poluição, higiene do trabalho, ergonomia, proteção contra incêndio; Engenharia Cartográfica, tais como: topografia, geodésia, batimetria, cartografia e agrimensura, fotogrametria, sensoriamento remoto, geoprocessamento, cadastro técnico multifinalístico, projetos geométricos, gravimetria; executar tarefas correlatas, inclusive as editadas no respectivo regulamento da profissão.

* Decreto nº 16302/22.05.2009: alterou as atribuições desta classe de cargo.

ANEXO II

DETALHAMENTO DA PROVA

A **Prova Objetiva** abrangerá as seguintes matérias/disciplinas para o cargo constante no quadro abaixo:

Quadro I – Para o cargo de Engenheiro, habilitação em Engenharia Cartográfica.

Disciplina	Nº de Questões	PONTUAÇÃO		
		Por Questão	Total	Mínimo para Aprovação
Conhecimentos de Língua Portuguesa	20	1,0	20	10
Conhecimentos de Direito e Legislação Municipal.	20	1,0	20	10
Conhecimentos Específicos	40	2,0	80	40
TOTAL	80		120 pontos	60 pontos

ANEXO III

CONTEÚDOS PROGRAMÁTICOS

CONHECIMENTOS DE LÍNGUA PORTUGUESA

- Compreensão e interpretação de textos : Estrutura — relações entre partes do texto e entre textos; Conteúdo — idéias principais e secundárias, relações de sentido entre partes do texto e entre textos; Características de diferentes tipos de textos; Discurso direto e indireto.
- Semântica: Significação de palavras e expressões; Homonímia, paronímia, sinonímia, antonímia; Uso conotativo e denotativo; Níveis de linguagem; Relações entre língua falada e escrita. Convenções ortográficas: Acentuação das palavras; Grafia das palavras;
- Morfossintaxe: Estrutura, formação e classificação das palavras; Flexão verbal e nominal; Emprego das diferentes classes gramaticais; Período simples — colocação e emprego dos termos; Período composto — coordenação e subordinação, orações reduzidas e desenvolvidas, emprego dos nexos oracionais; Concordância verbal e nominal; Regência verbal e nominal; Uso do acento indicativo de crase; Pontuação.
- Fonemas;
- Grafemas;
- Dígrafos;
- Encontros vocálicos e consonantais;
- Ortografia Oficial;
- Acentuação Gráfica;
- Reconhecimento, flexão e emprego de Classes de palavras: Substantivo, Adjetivo, Artigo, Advérbio, Numeral, Pronome, Verbo, Preposição, Conjunções; Flexão Nominal e Verbal;
- Colocação pronominal;
- Concordância nominal e verbal;
- Estrutura do Vocábulo: radicais e afixos;
- Formação de palavras: composição e derivação;
- Termos da oração;
- Tipos de predicação;
- Estrutura do período: coordenação e subordinação;
- Nexos oracionais: valor lógico e sintático das conjunções;
- Interpretação de textos: Variedade de textos e adequação de linguagem;
- Figuras de Linguagem;
- Informações literais e inferências;
- Estruturação do texto: recursos de coesão;
- Significação contextual de palavras e expressões;
- Ponto de vista do autor.

CONHECIMENTOS DE DIREITO E LEGISLAÇÃO MUNICIPAL

1- CONSTITUIÇÃO FEDERAL:

- Dos Direitos Sociais: arts. 6º e 7º.
- Dos Municípios (arts. 29 a 31)
- Da Administração Pública (arts. 37 a 42)
- Da Política Urbana (arts. 182 a 183)

- 1.5 - Do Meio Ambiente (art. 225)
- 2- LEI ORGÂNICA DO MUNICÍPIO DE PORTO ALEGRE:
- 2.01- Dos Princípios Gerais da Organização Municipal: arts. 1º a 10.
- 2.02- Da administração Pública: arts. 17 a 29.
- 2.03- Dos servidores Municipais: arts. 30 a 49.
- 2.04- Dos Princípios Gerais das Atividades Econômicas (arts. 126 a 131)
- 2.05- Da Política Agrícola e de Abastecimento (arts. 132 a 134)
- 2.06- Do Desenvolvimento Científico e Tecnológico (arts. 135 a 136)
- 2.07- Do Desenvolvimento Industrial, Comercial e de Serviços (arts. 137 a 139)
- 2.08- Do Turismo (arts. 140 a 141)
- 2.09- Do Transporte Urbano e do Trânsito (arts. 142 a 146)
- 2.10- Da Política e Reforma Urbanas (arts. 201 a 208)
- 2.11- Do Planejamento e da Gestão Democráticas (arts. 209 a 211)
- 2.13- Do Plano Diretor de Desenvolvimento Urbano (arts. 212 a 216)
- Do Uso e Parcelamento do Solo Urbano e da Política Fundiária (arts. 217 a 223)
- Do Saneamento (arts 224 a 229)
- Da Política Habitacional (arts. 230 a 235-A)
- Da Política do Meio Ambiente (arts. 236 a 253)
- 3- ESTATUTO DOS FUNCIONÁRIOS PÚBLICOS DO MUNICÍPIO DE PORTO ALEGRE (Lei Complementar nº 133/85 e alterações posteriores):
- 3.1- Disposições Preliminares: arts. 1º a 10.
- 3.2- Do Provimento: art. 11 e 12
- 3.3- Da nomeação: arts. 20 e 21.
- 3.4- Da Posse: arts. 22 a 26.
- 3.5- Da Lotação: art. 27.
- 3.6- Do Exercício: arts. 28 a 30 e 32 e 33.
- 3.7- Do Regime de Trabalho: arts. 35 a 41.
- 3.8- Da Readaptação: arts. 57 a 60.
- 3.9- Aproveitamento: art. 66.
- 3.10- Da Função Gratificada: art. 68.
- 3.11- Da Substituição: art. 69.
- 3.12- Da Vacância: arts. 70 a 73.
- 3.13- Do Tempo de Serviço: art. 74 a 80.
- 3.14- Das Férias: arts. 81 a 88.
- 3.15- Das Vantagens ao Funcionário Estudante: arts. 90 a 92.
- 3.16- Das Licenças: arts. 141 a 164. arts. 141 e 142. 150 e 151. art. 152, exceto § 1º, art. 153, art.155 a 164.
- 3.17- Da Disponibilidade: art. 167.
- 3.18- Do Direito de Petição: arts. 184 a 190.
- 3.19- Dos Deveres: art. 196.
- 3.20- Das Proibições: art. 197
- 3.21- Da Responsabilidade: arts. 198 a 202.
- 3.22- Das Penas e sua Aplicação: arts. 203 a 215
- 3.23- Da Apuração de Irregularidades: arts. 220 e 221.
- 3.24- Da sindicância: arts. 222 a 224
- 3.25 Do inquérito: arts. 225 a 246
- 4-PLANO DE CARREIRA DOS SERVIDORES PÚBLICOS DO MUNICÍPIO DE PORTO ALEGRE (Lei Ordinária nº 6.309/88 e alterações posteriores)
- 4.1 Artigos 1º a 98.
5. REGIME PRÓPRIO DE PREVIDÊNCIA SOCIAL DOS SERVIDORES DO MUNICÍPIO DE PORTO ALEGRE (Lei Complementar nº 478/02 e alterações posteriores)
- 5.1 Dos Beneficiários: arts. 22 a 29
- 5.2 Dos Benefícios Previdenciários: arts. 30 a 79
- 5.3 Da Reversão: arts. 81 e 82
- 5.4 Do Custeio: arts. 94 a 105
- 5.5 Do Tempo de Contribuição: arts. 106 a 110
- 5.6 Das disposições transitórias e finais: arts. 113 a 137
6. DIREITO
- 6.1 Conceito, estrutura e organização da Administração Pública
- 6.1.1 Estrutura e organização da Administração Pública do Município
- 6.1.2 Administração Pública Direta e Indireta
- 6.2 Poderes da Administração Pública
- 6.2.1 Poder hierárquico
- 6.2.2 Poder disciplinar
- 6.2.3. Poder regulamentar
- 6.2.4 Poder de Polícia administrativa
7. AGENTES PÚBLICOS
- 7.1 Conceito, classificação e regimes
- 7.2 Forma de acessibilidade e provimento aos cargos, empregos e funções públicas
- 7.3 Associação sindical
- 7.4 Direito de greve
- 7.5 Retribuição pecuniária: remuneração e subsídio
- 7.6 Acumulação de cargos
- 7.7 Estabilidade
- 7.8 Responsabilidade civil, administrativa e penal
- 7.9 Agentes públicos e improbidade administrativa (Lei Federal nº 8429/92)
8. CONSTITUIÇÃO DO ESTADO DO RIO GRANDE DO SUL
- 8.1 - Dos Municípios (arts. 8º a 15)
- 8.2 - Da Região Metropolitana, das Aglomerações Urbanas e das Microrregiões (arts. 16 a 18)
- 8.3 - Da Política de Desenvolvimento Estadual e Regional (arts. 166 a 172)
- 8.4 - Da Política Urbana (arts. 176 e 177)
- 8.5 - Do Meio Ambiente (arts. 250 a 259)
9. LEI N. FEDERAL 10.257, DE 10 DE JULHO DE 2001 – Estatuto das Cidades
10. Lei Federal n. 6.766, de 19 de dezembro de 1979, que dispõe sobre o parcelamento do solo urbano.
11. Medida Provisória n. 2.220, de 04 de setembro de 2001, que dispõe sobre a concessão de uso especial e cria o Conselho Nacional de Desenvolvimento Urbano – CNDU
12. Lei Complementar Municipal n. 433/99 – Plano Diretor do Desenvolvimento Urbano-Ambiental de Porto Alegre (Texto em vigor na data da publicação deste edital).
13. Lei Complementar Municipal n. 627, de 23 de julho de 2009, que institui a Operação Urbana Consorciada
14. Resolução n. 369, de 28 de março de 2006, do CONAMA, que dispõe sobre os casos excepcionais, de utilidade pública, interesse social ou baixo impacto ambiental, que possibilitam a intervenção ou supressão de vegetação em Área de Preservação Permanente
15. Lei Federal n. 11.977, de 07 de julho de 2009, que dispõe sobre o Programa Minha Casa, Minha Vida – PMCMV e a regularização fundiária de assentamentos localizados em áreas urbanas.
16. Resolução n. 1.002, de 26 de novembro de 2002, do CONFEA, que adota o Código de Ética Profissional da Engenharia, da Arquitetura, da Agronomia, da Geologia, da Geografia e da Meteorologia.
17. Resolução n. 1.004, de 27 de junho de 2003, do CONFEA, que estabelece regulamento para a condução do processo ético disciplinar.
18. Decreto-Lei n. 3.365, de 21 de junho de 1941, que dispõe sobre desapropriações por utilidade pública.
19. Lei n. 4.132, de 10 de setembro de 1962, que define os casos de desapropriação por interesse social e dispõe sobre a sua aplicação.
20. Provimento n. 28/04, da Corregedoria-Geral da Justiça do Tribunal de Justiça do Estado do Rio Grande do Sul, que institui o Projeto “More Legal III”.

CONHECIMENTOS ESPECÍFICOS**1. TOPOGRAFIA E GEODÉSIA:**

1.1- Conceitos Fundamentais: Plano Topográfico, Nortes, Rumos e Azimutes, Declinação Magnética.

1.2- Levantamentos Topográficos: taqueometria, estadiometria, nivelamentos trigonométrico e geométrico. Perfil Topográfico.

1.3- Cálculo analítico de coordenadas. Cálculo de áreas. Erros. Noções de Topologia. Curvas de Nível. Levantamento plani-altimétrico. Superfícies de Referência: Elipsóide e Geóide. Gravimetria. Sistemas Geodésicos de Referência. Sistema Geodésico Brasileiro. Coordenadas geodésicas. Fundamentos e Métodos de Posicionamento por GNSS. Fontes de erros e correções. Técnicas de posicionamento e classificação de receptores. Segmentos do sistema. Observáveis GNSS. Levantamentos Geodésicos.

2. FOTOGRAFIA:

2.1- Óptica Fotogramétrica; Fundamentos da Fotogrametria; Matemática para Fotogrametria; Projeto Fotogramétrico e Plano de Vôo; Cobertura aerofotogramétrica; Apoio de campo; Aerotriangulação; Restituição; Reambulação; Produtos cartográficos: Ortofotos, Fotoíndices, Mosaicos.

Retificação de imagens; Correspondência de Imagens; Fotogrametrias Analítica e Digital. Métodos de visualização estereoscópica artificial.

3. CARTOGRAFIA:

3.1- Projeções Cartográficas.

3.2- Classificação das projeções.

3.3- Projeções TM (UTM, RTM, LTM), Gauss-Kruger. Escalas. Sistemas de Coordenadas. Projeto Cartográfico. Generalização Cartográfica. Linguagem Cartográfica. Símbolos cartográficos. Classificação de dados. Representação Temática de Dados qualitativos e quantitativos. Transformações Geométricas.

3.4- Distorções.

4. GEOPROCESSAMENTO:

4.1- Sistema de Informações Geográficas (SIG). Definições, características, estrutura de hardware e software de um SIG. Estruturas de Dados para Representação Computacional de Dados Espaciais. Estrutura matricial (raster). Estrutura vetorial. Principais relações topológicas em SIG.

4.2- Entrada, Manipulação e Processamento de Dados em SIG. Gerenciamento e armazenamento de informações espaciais (Banco de Dados).

4.3- Modelagem de Dados.

4.4- Processo de modelagem digital. Estruturas de dados: regular e triangular. Interpoladores. Utilização do Modelo Digital. Análise Espacial em SIG.

5. CADASTRO TÉCNICO MULTIFINALITÁRIO

5.1- Conceitos e atributos; ferramentas de atualização; geocodificação; cadastro multifinalitário urbano. Planta Genérica de Valores.

Bibliografia:

Burrough, P.A.; McDonell, R.; *Principles of Geographical Information Systems*. Oxford, Oxford University Press, 1998, 333 p.

Câmara, G.; Davis, C.; Monteiro, A.M.; D'Alge, J.C. Introdução à Ciência da Geoinformação. São José dos Campos, INPE, 2001 (on-line, 2a. edição, revista e ampliada, disponível em : <<http://www.dpi.inpe.br/livros.php>>).

Dent, B.D. Principles of Thematic Map Design. McGraw-Hill. 1999. 5a Ed.

Espartel, L. Topografia. Editora Globo, 1980.

Gemael, C.. Introdução à Geodésia Física. Curitiba: Editora UFPR. 1999

IBGE PRESIDÊNCIA. 2005. Resolução PR nº 1 de 25/02/05 – Altera a caracterização do Sistema Geodésico Brasileiro. Rio de Janeiro.

IBGE. Noções Básicas de Cartografia (disponível em

http://www.ibge.gov.br/home/geociencias/cartografia/manual_nocoes/indice.htm)

Keates, J. Cartographic Design and Production. Longman. Nova York. 2ª ed. 1988.

Loch, C. Cadastro Técnico Multifinalitário e Gestão Territorial, 2001. UFSC.

Lugnani, J.B. Introdução à Fototriangulação, Imprensa Universitária da UFPR, 1987.

Mikhail, E. M. Introduction to modern photogrammetry. New York: John Wiley, 2001. 479 p.

Monico, J.F.G. Posicionamento pelo GNSS: Descrição, fundamentos e aplicações, 2ª Ed. Editora UNESP, 2007.

ANEXO IV**Requerimento de Recurso**

Nome do Candidato: _____

Numero da Inscrição: _____

Cargo: _____

Etapa: () Inscrição () Gabarito Preliminar () Resultado Final () Outros

Disciplina	Questões					
<input type="text"/>	<input type="checkbox"/>	<input type="checkbox"/>	<input type="checkbox"/>	<input type="checkbox"/>	<input type="checkbox"/>	<input type="checkbox"/>
<input type="text"/>	<input type="checkbox"/>	<input type="checkbox"/>	<input type="checkbox"/>	<input type="checkbox"/>	<input type="checkbox"/>	<input type="checkbox"/>
<input type="text"/>	<input type="checkbox"/>	<input type="checkbox"/>	<input type="checkbox"/>	<input type="checkbox"/>	<input type="checkbox"/>	<input type="checkbox"/>

O candidato deverá identificar-se em todas as folhas do recurso.
Para cada questão indicada acima deverá preencher um recurso administrativo (Anexo V) em separado.

_____ de _____ de _____

Assinatura do Candidato

ANEXO V

Requerimento de Recurso Administrativo

Etapas: () Inscrição () Gabarito Preliminar () Resultado Final () Outros

Disciplina: _____ Questão N°: _____

Exposição detalhada do pedido de recurso:

_____ de _____ de _____

Assinatura do Candidato

ANEXO VI

ATESTADO PARA CANDIDATO QUE DESEJA CONCORRER

À RESERVA ESPECIAL DE VAGAS A DEFICIENTES

Atesto, para os devidos fins, que _____
candidato (a) ao Concurso Público nº _____ para o cargo
de _____, apresenta: _____

_____ com
CID 10: _____

_____ de _____ de 20____.
(Local e data)

Nome, carimbo e CRM do Médico assistente do candidato

SECRETARIA MUNICIPAL DE ADMINISTRAÇÃO**EDITAL 224****CONVOCAÇÃO DE CANDIDATOS
CONCURSO PÚBLICO 439 – MÉDICO – VÁRIAS ESPECIALIDADES**

A SECRETÁRIA MUNICIPAL DE ADMINISTRAÇÃO CONVOCA os candidatos classificados no CONCURSO PÚBLICO 439 – MÉDICO – VÁRIAS ESPECIALIDADES, abaixo citados, para comparecer no prazo de cinco dias úteis a contar da data de entrega da correspondência, conforme estipulado no subitem 16.3-II, do Edital 2, de 11 de janeiro de 2008, na Coordenação de Seleção e Ingresso (Rua Siqueira Campos, 1300, 9º andar, sala 900), a fim de tratar de suas respectivas nomeações e encaminhar os exames complementares de ingresso. O não comparecimento, no prazo determinado, será entendido como desistência do candidato à nomeação no referido cargo.

MÉDICO – GINECOLOGIA E OBSTETRÍCIA

6º Lugar ANDRE LUIZ BAPTISTA DE OLIVEIRA
7º Lugar VANESSA KREBS GENRO
8º Lugar ANDRE CAMPOS DA CUNHA
9º Lugar MARIA ISABEL DE BITTENCOURT
10º Lugar ROSIELLE MALLMANN TROMBETTA
11º Lugar MARIO GERALDO GOBBATO KARL
12º Lugar ADRIANA PRATO SCHMIDT
13º Lugar BETANIA MULLER
14º Lugar NATHALIA NEVES SAPPER
15º Lugar NORBERTO ELI MILANI DE ROSSI
16º Lugar ANA MARIA PASSOS DE OLIVEIRA AYALA DE AS
17º Lugar FABIANA BRAUN DOS SANTOS
18º Lugar ANA PAULA MENEZES DE OLIVEIRA
19º Lugar SABRINA SORAIA SCHROEDER
20º Lugar FERNANDA NIEDERAUER URATANI
21º Lugar CAROLINE ZAGONEL

MÉDICO – MEDICINA GERAL COMUNITÁRIA

19º Lugar SILVIA MARIA BERENSTEIN
20º Lugar MAURITANA ISABEL MARTELO CARAPETA FIGUR
21º Lugar GIOVANI LUIS SASSI
22º Lugar TANIA CAPUTO PINHEIRO MACHADO
23º Lugar LARISSA BURLACENKO
24º Lugar NANJI GOULART TEIXEIRA
25º Lugar LOREN NEVES SEIBEL
26º Lugar MARISA FERNANDA HAMMES VARELA
27º Lugar DENISE KALISZ DE OLIVEIRA
28º Lugar MARIA JADER DOS SANTOS LUZ
29º Lugar ROSELAINÉ MURLIK
30º Lugar RAFAELA APRATO MENEZES
31º Lugar LUCIANE DAROLT DA SILVA MASSING

MÉDICO – PEDIATRIA

9º Lugar GIANE ELIAS MESKO
10º Lugar ANA PAULA FAGUNDES DONDONI
11º Lugar NIVA MARIA ALMEIDA CHAMIS
12º Lugar CAMILE DO AMARAL CAMARGO
13º Lugar PATRICIA TEREZINHA VINHOLES DE CARVALHO
14º Lugar MIRIAM CRISTINA DONDONIS
15º Lugar FABIANA LUISA ZUCCO
16º Lugar FERNANDA REETZ DE PAIVA

17º Lugar NADIA MARIA BEGOTTO
18º Lugar GLORIA MARIA WENZEL BRODACZ
19º Lugar FERNANDA DRESCH
20º Lugar LUCIANA NEVES DARIANO
21º Lugar MARCIO PEREIRA MOTTIN
MÉDICO – PSQUIATRIA
9º Lugar JULIANA RICHTER DREYER
MÉDICO – PSQUIATRIA INFANTIL
1º Lugar CAMILA MORELATO DE SOUZA

Porto Alegre, 15 de dezembro de 2009.

SÔNIA VAZ PINTO, Secretária Municipal de Administração.
CRISTIANE JUNQUEIRA DA ROSA SANTOS, Coordenadora de Seleção e Ingresso.

DEPARTAMENTO MUNICIPAL DE LIMPEZA URBANA**COMUNICADO**

O DEPARTAMENTO MUNICIPAL DE LIMPEZA URBANA comunica aos proprietários dos terrenos baldios abaixo arrolados que se, dentro do prazo de 15 dias contados a partir da publicação deste edital, não efetuarem a limpeza, o fechamento e a pavimentação do passeio público de seus imóveis nos termos da Lei Complementar 234/90, esta Autarquia procederá a limpeza dos mesmos, cobrando judicialmente o valor do serviço.

Cláudia Goulart Gonçalves e Outros	R. Amapá, 1335
César Felix Bittencourt	R. Barão do Amazonas, 448
Sergio Luiz Gastal de Menezes	R. Dr. Barcelos, 2002
Maria Helena Martins e Cecília Martins	R. Borges do Canto, 294
João Marino Kraemer	R. Comandante Caleffi, 285
Alice Liana Dresch	Estr. Campo Novo, 885
Valmor Martinho Inácio e Outra	R. Cananéia, 54
Sonia Maria de Souza Thiesen e Outros	R. Carijós, 396 e 428
Josefina Costalunga	Av. Cavalhada, 2846
Francisca Dias Abrantes	Av. Cavalhada, 3183
Buck Marcelo	R. Cláudio da Silva Pinto, 352
Jose Carlos Cavalcanti da Cunha e Outra	R. Correa de Melo, 176
Attom Administr. E Empreend. de Engª Ltda	R. Costa, 362
Albertina Borba da Silva	R. Cruz Jobim, 173
Delia Lomonte Galhardi	R. Dormenio, 213
Felix Bifano	R. Prof. Emilio Meyer, 533
Valparaíso Empreend. e Participações Ltda	Av. Erico Veríssimo, 1268
Erivam Antônio Zingano Junior	R. Dr. Ernesto Ludwing, 478
Trevicorp Incorporações Ltda	R. Felipe de Oliveira, 1179
Jalmir Roque de Bortoli e Outra	R. Ferreira Viana, 842
Ombeli Flores de Moraes	R. Galiléia, 94
Baluarte Empreendimentos Imobiliários Ltda	Praça Dr. Gastão Santos, 28
Nelly Regina Abruzzi Rego	R. Guido Mondin, 1130
Maria Inacia Fischer Santos e outro	R. Guilherme Alves, 1755
Virgilio José Goulart	R. Soldado José da Silva, 225
Darcy Santana da Rosa	Av. Ipê, 219
Isidoro Ciconet Filho	Av. Ipiranga, 8826
Octacílio Nunes de Souza	Av. Cel. Lucas de Oliveira, 1497
Sueli Bedin Lotavel e Outro	R. Maias, 15
Candido Pelopidas Leal Dutra e Outros	R. Dona Malvina, 326
Irma Izaguirre Kanarzeski	R. São Marcos, 588
Juremir Bianchi	R. Mariante, 709
Dorval Feijó	R. Dr. Mario Totta, 2001
Josefina Zambiasi Fernandes e Outros	R. Irmão Nicolas Rubio, 163
Miguel Francisco Brum Brandão	R. Oiampi, 100
Odete Redondo	R. Orlando Silva, 171
Onilda Jorge Abdalla	R. Patagônia, 301
Hermine Bloedow	Av. Pátria, 245
Alice de Oliveira	R. Pedro Golombiewski, 369
Silvio Eduardo Mello Ribeiro	R. Salvador Lo Pumo, 53
Espólio de Joaquim Lopes Ferreira	R. Gen. Salvador Pinheiro, 394
Luciano Finardi	R. Gen. Salvador Pinheiro, 432
Cerjo da Silva Fraga	R. Sezefredo Ignácio de Oliveira, 669
Waldemar Aita Junior e outra	R. Tamandaré, 1116
Sergio Nicola Brunn e Outros	R. Comendador Tavares, 201
DB Multi Construções Incorporadora Ltda	Av. Teresópolis, 2732
Antônio Cezar Marquetti e Outra	R. Vera Cruz, 7
Maria Julia Fichtner Schmitz e Outros	R. Vicente da Fontoura, 1619
Waldemar Antunes Cardoso	R. Vinte Seis de Dezembro, 11
Arno Paulo Sajanc	R. Walir Zottis, 15

Porto Alegre, 15 de dezembro de 2009

MARIO MONCKS, Diretor-Geral.

DEPARTAMENTO MUNICIPAL DE LIMPEZA URBANA**PORTARIA 883**

O DIRETOR-GERAL DO DEPARTAMENTO MUNICIPAL DE LIMPEZA URBANA, no uso de suas atribuições legais; FIXA os preços das tarifas para os Serviços de Coleta

Especial de Resíduos Sólidos, Locação de Equipamentos, Remoção de Animais Mortos e Serviços Diversos, conforme tabelas em anexo.

Os preços fixados por esta Portaria deverão vigorar a contar de 15 de dezembro de 2009, para os serviços executados no mês de dezembro de 2009, contemplando os novos Contratos firmados e aqueles renovados no referido mês, através da Portaria 883 de 15 de dezembro de 2009 (processo 005.2066.05.0).

TARIFAS PARA LOCAÇÃO DE CONTAINERS - DEZEMBRO/2009.					
Tipos de Containers	volume m3	Custo Total Inicial	Índice de Reajuste IPCA = 0,41%	Despesas Adm. taxas = 5%	Custo Total Após Reaj. IPCA = 0,41%
Em PEAD	1	R\$ 76,18	R\$ 0,31	R\$ 3,82	R\$ 76,49
Em AÇO	5	R\$ 110,94	R\$ 0,45	R\$ 5,57	R\$ 111,39
Em AÇO	28	R\$ 264,14	R\$ 1,08	R\$ 13,26	R\$ 265,22

TARIFAS PARA COLETA DE RESÍDUOS ESPECIAIS - DEZEMBRO/2009.			
Animais mortos			
Coleta de animais de grande porte (cavalos, bois...)			
Quantidade de animais coletados	Custo Total Inicial	Índice de Reajuste IPCA = 0,41%	Custo Total Após Reaj. IPCA = 0,41%
01 animal	R\$ 144,30	R\$ 0,59	R\$ 144,89
02 animais	R\$ 217,47	R\$ 0,89	R\$ 218,36
03 animais	R\$ 266,20	R\$ 1,09	R\$ 267,29
acima de 03 animais	R\$ 378,54	R\$ 1,55	R\$ 380,09

TARIFAS PARA DIVERSOS SERVIÇOS - DEZEMBRO/2009.					
Tipo de serviço	Unidade	Custo Total Inicial	Índice de Reajuste IPCA = 0,41%	Despesas Adm. taxas = 5%	Custo Total Após Reaj. IPCA = 0,41%
Viagem caminhão Res Comuns	viagem	R\$ 288,55	R\$ 1,18	R\$ 14,49	R\$ 289,73
Viagem caminhão Res Inertes	viagem	R\$ 156,29	R\$ 0,64	R\$ 7,85	R\$ 156,93
Trator roçadeira	hora	R\$ 52,47	R\$ 0,22	R\$ 2,63	R\$ 52,69
Roçadeira costal	hora	R\$ 20,85	R\$ 0,09	R\$ 1,05	R\$ 20,94
Pá carregadeira	hora	R\$ 112,32	R\$ 0,46	R\$ 5,64	R\$ 112,78
Retro escavadeira	hora	R\$ 91,61	R\$ 0,38	R\$ 4,60	R\$ 91,99
Homem	hora	R\$ 7,91	R\$ 0,03	R\$ 0,40	R\$ 7,94
Trator capinadeira	hora	R\$ 103,33	R\$ 0,42	R\$ 5,19	R\$ 103,75
Trator esteira	hora	R\$ 198,94	R\$ 0,82	R\$ 9,99	R\$ 199,76
Pintura de meio-flo	metro	R\$ 0,27	R\$ 0,00	R\$ 0,01	R\$ 0,27
Assessoria técnica					
Pessoal nível superior	hora	R\$ 59,33	R\$ 0,24	R\$ 2,90	R\$ 59,57
Pessoal nível médio	hora	R\$ 28,82	R\$ 0,12	R\$ 1,41	R\$ 28,94
Pessoal nível de 1º grau	hora	R\$ 13,81	R\$ 0,06	R\$ 0,68	R\$ 13,87

ÍNDICE PARA APLICAÇÃO DO REAJUSTE = IPCA-IBGE;
MÊS PARA APURAÇÃO DO ÍNDICE = NOVEMBRO DE 2009;
ÍNDICE DE CORREÇÃO DA PRESENTE TABELA = 0,41%;
VIGÊNCIA PARA APLICAÇÃO DA TABELA = DEZEMBRO DE 2009 a NOVEMBRO DE 2010;
OBS: A PRESENTE TABELA SERVIRÁ DE BASE PARA OS CONTRATOS FIRMADOS EM DEZEMBRO DE 2009.

TARIFAS PARA COLETA DE RESÍDUOS ESPECIAIS					
MÊS DE APURAÇÃO DO ÍNDICE = NOVEMBRO DE 2009; PERÍODO DE VIGÊNCIA DA TABELA = DEZEMBRO DE 2009 a NOVEMBRO DE 2010. ÍNDICE APLICADO = IPCA - IBGE PERCENTUAL APURADO NO MÊS = 0,41%					
Referência = 1 m³ a R\$ 31,08					
VL. BASE					
VIGÊNCIA = DEZEMBRO de 2009.					
Coleta de resíduos Tipo comercial e industrial					
Volume (m³)	Custo Inicial	Reajuste IPCA = 0,41%	Taxa Adm = 5%	Total Após Reaj.	
1	R\$ 30,95	R\$ 0,13	R\$ 1,55	R\$ 31,08	
2	R\$ 61,91	R\$ 0,25	R\$ 3,11	R\$ 62,16	
3	R\$ 92,86	R\$ 0,38	R\$ 4,66	R\$ 93,24	
4	R\$ 123,80	R\$ 0,51	R\$ 6,22	R\$ 124,31	
5	R\$ 154,75	R\$ 0,63	R\$ 7,77	R\$ 155,38	
6	R\$ 185,71	R\$ 0,76	R\$ 9,32	R\$ 186,47	
7	R\$ 216,66	R\$ 0,89	R\$ 10,88	R\$ 217,55	
8	R\$ 247,61	R\$ 1,02	R\$ 12,43	R\$ 248,63	
9	R\$ 278,58	R\$ 1,14	R\$ 13,99	R\$ 279,72	

10	R\$	309,51	R\$	1,27	R\$	15,54	R\$	310,78
11	R\$	322,14	R\$	1,32	R\$	16,17	R\$	323,46
12	R\$	354,90	R\$	1,46	R\$	17,82	R\$	356,36
13	R\$	377,60	R\$	1,55	R\$	18,96	R\$	379,15
14	R\$	400,30	R\$	1,64	R\$	20,10	R\$	401,94
15	R\$	422,99	R\$	1,73	R\$	21,24	R\$	424,72
16	R\$	445,69	R\$	1,83	R\$	22,38	R\$	447,52
17	R\$	468,38	R\$	1,92	R\$	23,52	R\$	470,30
18	R\$	491,09	R\$	2,01	R\$	24,66	R\$	493,10
19	R\$	513,80	R\$	2,11	R\$	25,80	R\$	515,91
20	R\$	536,52	R\$	2,20	R\$	26,94	R\$	538,72
21	R\$	549,56	R\$	2,25	R\$	27,59	R\$	551,81
22	R\$	575,75	R\$	2,36	R\$	28,91	R\$	578,11
23	R\$	601,91	R\$	2,47	R\$	30,22	R\$	604,38
24	R\$	628,07	R\$	2,58	R\$	31,53	R\$	630,65
25	R\$	654,25	R\$	2,68	R\$	32,85	R\$	656,93
26	R\$	680,41	R\$	2,79	R\$	34,16	R\$	683,20
27	R\$	706,58	R\$	2,90	R\$	35,47	R\$	709,48
28	R\$	732,75	R\$	3,00	R\$	36,79	R\$	735,75

OBS: A PRESENTE TABELA SERVIRÁ DE BASE PARA OS CONTRATOS FIRMADOS EM DEZEMBRO DE 2009.

MÁRIO FERNANDO DOS SANTOS MONCKS, Diretor-Geral.

CONSELHO MUNICIPAL DE ASSISTÊNCIA SOCIAL DE PORTO ALEGRE

RESOLUÇÃO 133/09

O CONSELHO MUNICIPAL DE ASSISTÊNCIA SOCIAL DE PORTO ALEGRE no uso das atribuições que lhe confere a Lei Complementar 352/95,

RESOLVE:

Aprovar o orçamento da Fundação de Assistência Social e Cidadania para o exercício de 2010, conforme apresentado.

Sessão Plenária do Conselho Municipal de Assistência Social de Porto Alegre, em 7 de dezembro de 2009.

RESOLUÇÃO 132/09

O CONSELHO MUNICIPAL DE ASSISTÊNCIA SOCIAL DE PORTO ALEGRE no uso das atribuições que lhe confere a Lei Complementar 352/95,

RESOLVE:

Aprovar o convênio abaixo referente à demanda do Plano de Investimentos do Orçamento Participativo de 2009:

- 1) Região Cruzeiro:
 - a) demanda 0758 – SASE – Atendimento da Criança e Adolescente – Vila Dormênio – Associação de Ensino e Assistência Social Santa Teresa de Jesus – Casa Santo Henrique de Osso. Emenda indicativa do COP – Recurso acrescido em R\$ 62.195,64.

Sessão Plenária do Conselho Municipal de Assistência Social de Porto Alegre, em 3 de novembro de 2009.

JOSIANE SOARES CARDOSO DA SILVA, Presidente.

PUBLICAÇÃO LEGAL

EXTRAVIO DE DOCUMENTO FISCAL

IVENS O. M. CARÚS-ME, CNPJ 91.578.138/0001-28 e Inscrição Municipal 519.402.2-2, comunica o extravio do seu primeiro livro do ISSQN, sendo registrada a ocorrência sob o número 18395/2009, em 15.12.2009, na 17ª Delegia de Polícia de Porto Alegre.

A empresa não se responsabiliza pelo uso indevido do documento citado.

Porto Alegre, 15 de dezembro de 2009.

IVENS. O. M. CARÚS-ME

EDITAIS

 <p>RESULTADO DE JULGAMENTO PREGÃO 562/09 PROCESSO 001.049066.09.9</p> <p>A ÁREA DE COMPRAS E SERVIÇOS, da Secretaria Municipal da Fazenda, informa o resultado do julgamento do Pregão Eletrônico acima.</p> <p>ALMINHANA COMÉRCIO E REPRESENTAÇÃO LTDA. - ITEM: 20</p> <p>CONTATTI COMÉRCIO E REPRESENTAÇÕES LTDA. - ITEM: 23</p> <p>DIMACI MATERIAL CIRÚRGICO LTDA. - ITENS: 7, 9, 10, 11, 12, 13, 14, 15, 16, 17</p> <p>ENDOMIX COMÉRCIO DE INSTRUMENTOS CIRÚRGICOS LTDA. - ITENS: 25, 28</p> <p>FUFAMED COMÉRCIO E IMP. MÉDICO HOSPITALAR LTDA. - ITENS: 1, 3, 6, 8, 18, 19</p> <p>MAX CIRÚRGICA COMÉRCIO DE MAT. HOSPITALARES LTDA. - ITENS: 4, 5, 21, 22, 26, 27</p> <p>PROQUILL PRODUTOS QUÍMICOS DE LIMPEZA LTDA. - ITEM: 29</p> <p>ITEM SEM COTAÇÃO: 2</p> <p>ITENS FRACASSADOS: 24, 30</p>	<p>Prefeitura Municipal de Porto Alegre SECRETARIA MUNICIPAL DA FAZENDA</p> <p>RESULTADO DE JULGAMENTO PREGÃO ELETRÔNICO 624/09 PROCESSO 001.053792.09.2</p> <p>A ÁREA DE COMPRAS E SERVIÇOS, da Secretaria Municipal da Fazenda, informa o resultado do julgamento do Pregão Eletrônico acima.</p> <p>CANTEGRIL IND. E COM. DE ESPUMAS E COLCHÕES S/A. - ITEM: 16.</p> <p>ECILATEX LTDA. - ITENS: 1, 2, 3, 4, 5, 7, 8, 9, 10, 11, 14, 15, 17.</p> <p>LILIANE NEVES VIEIRA. - ITENS: 12, 18.</p> <p>MATEFI COMERCIAL LTDA. - ITENS: 6, 13.</p>	<p>pal da Fazenda, informa o resultado de julgamento do Pregão Eletrônico acima.</p> <p>ATTIVITÁ COMÉRCIO E SERVIÇOS LTDA. - ITENS: 34, 36.</p> <p>DIVEMACO MATERIAIS DE CONSTRUÇÃO LTDA. - ITENS: 2, 3, 9, 15, 17, 25, 29, 33, 38, 39, 44, 54, 65, 66, 67, 81, 83, 86, 92.</p> <p>ELETROLAMP COMÉRCIO E REPRESENTAÇÕES LTDA. - ITENS: 11, 13.</p> <p>ELITE DE CONSTRUÇÕES LTDA. - ITENS: 63, 61.</p> <p>F. BEZ DISTRIBUIDORA LTDA. - ITENS: 4, 5, 6, 7, 8, 12, 14, 18, 21, 23, 24, 26, 28, 30, 31, 32, 37, 41, 45, 53, 56, 57, 58, 60, 62, 68, 73, 74, 75, 76, 82, 85.</p> <p>FERRAGEM PONTO SUL LTDA. - ITENS: 20, 27, 40, 50, 69, 70, 89.</p> <p>MULTIFASE COMERCIAL TÉCNICA LTDA. - ITENS: 16, 42, 43, 47, 49, 55, 90.</p> <p>OLMIRO PEROTTI & CIA LTDA. - ITENS: 79, 94, 95.</p> <p>ITEM DESERTO: 88.</p> <p>ITENS FRACASSADOS: 1, 10, 19, 22, 35, 46, 48, 51, 59, 64, 71, 72, 77, 78, 80, 84, 87, 91, 93, 96, 97.</p> <p>Porto Alegre, 15 de dezembro de 2009.</p> <p>JOSÉ OTÁVIO FERREIRA FERRAZ, Gestor.</p>
---	--	---

JULGAMENTO DE RECURSO

PREGÃO ELETRÔNICO DE SERVIÇO 95/09

PROCESSO 001.050141.09.0

OBJETO: Contratação de Produtora de Eventos para prestação de serviços de locação, montagem, desmontagem e manutenção de cobertura e estantes, incluindo instalação elétrica e hidráulico-sanitária. Cabines sanitárias; segurança; equipamentos de sonorização com operador de som, e produção de material gráfico.

A PREFEITURA MUNICIPAL DE PORTO ALEGRE através da área de compras e serviços da Secretaria Municipal da Fazenda, torna público o indeferimento do recurso impetrado pela empresa L.A BARRA - ME, referente ao pregão em epígrafe.

A análise do recurso encontra-se à disposição dos interessados No PROCESSO 001.050141.09.0.

ÁREA DE COMPRAS E SERVIÇOS.

RESULTADO DE JULGAMENTO

PREGÃO ELETRÔNICO 554/09

PROCESSO 001.049058.09.6

A ÁREA DE COMPRAS E SERVIÇOS, da Secretaria Municipi-

pal da Fazenda, informa o resultado do julgamento do Pregão Eletrônico acima.

COMÉRCIO DE MAT. MÉDICOS HOSPITALARES MACROSUL LTDA. - ITENS: 9, 12, 13

J. G. MORIYA REPRES. IMP. E EXP. COMERCIAL LTDA. - ITENS: 5, 6, 7

LINHA MÉDICA EQUIPAMENTOS PARA MEDICINA LTDA. - ITENS: 1, 3, 4, 8, 11, 14

ITENS SEM COTAÇÃO: 2

ITENS FRACASSADOS: 10, 15

Porto Alegre, 15 de dezembro de 2009.

JOSÉ OTÁVIO FERREIRA FERAZ, Gestor.

DISPENSA DE LICITAÇÃO

PROCESSO 001.053908.09.0

CONTRATANTE: Secretaria Municipal da Fazenda

CONTRATADA: Decorvision Materiais de Construção e Decoração Ltda.

BASE LEGAL: Artigo 24, Inciso IV, da Lei 8.666/93.

OBJETO: Contratação de empresa especializada para a prestação de serviços de concerto com fornecimento de material, das divisórias da Célula de Gestão Tributária.

VALOR: R\$ 7.863,60.

PRAZO: Até dez dias a contar da autorização dos serviços.

DOTAÇÃO ORÇAMENTARIA: 1301.2541-339039160100-1.

Porto Alegre 15 de dezembro de 2009.

CRISTIANO ROBERTO TATSCH,
Secretário Municipal da Fazenda.

NOTIFICAÇÃO

SIMPLES NACIONAL

Considerando o disposto no inciso I do § 3º do artigo 7º da Resolução CGSN 4, de 30 de maio de 2007, as pessoas jurídicas abaixo identificadas são NOTIFICADAS da vedação de ingresso no Simples Nacional. Os representantes legais poderão comparecer na Área de Atendimento da Secretaria Municipal da Fazenda, sita na Trav. Mário Cinco Paus, s/nº, para a retirada do "Termo de Indeferimento", no qual constará o motivo específico da vedação. É facultada a apresentação de impugnação fundamentada no prazo de 30 dias, a contar da data de publicação deste edital.

11.029.922/0001-48	11.302.488/0001-28
11.078.536/0001-46	11.308.751/0001-96
11.132.061/0001-29	11.310.088/0001-64
11.158.925/0001-81	11.312.573/0001-77
11.182.775/0001-41	11.316.600/0001-80
11.222.252/0001-81	11.317.452/0001-18
11.222.561/0001-51	11.322.230/0001-93
11.240.910/0001-68	11.325.714/0001-96
11.246.614/0001-74	11.329.046/0001-75
11.255.284/0001-83	11.333.570/0001-10
11.258.360/0001-04	11.343.409/0001-27
11.258.834/0001-18	11.344.929/0001-54
11.261.713/0001-25	11.345.712/0001-69
11.268.284/0001-18	11.347.451/0001-16
11.285.751/0001-18	11.352.674/0001-71
11.287.841/0001-48	11.356.494/0001-68
11.296.899/0001-58	11.364.576/0001-54

RODRIGO SARTORI FANTINEL, Gestor da Célula Tributária.



TOMADA DE PREÇOS 4/09

A COMISSÃO ESPECIAL DE LICITAÇÃO da Câmara Municipal de Porto Alegre, após exame das propostas referentes à Tomada de Preços 4/09 (Processo 3476/09) cujo objeto é a contratação de empresa para execução dos decks nos restaurantes deste Legislativo (Obra Civil), julgou-as classificadas, na seguinte ordem:

EMPRESA	CLASSIFICAÇÃO	VALOR GLOBAL
RUTÊNIO CONSTRUÇÕES LTDA.	1º lugar	R\$ 48.685,00
RUMO ENGENHARIA LTDA.	2º lugar	R\$ 50.742,90

Ante o exposto, a Comissão Especial de Licitação notifica as empresas da decisão e da abertura do prazo legal para a apresentação de recurso, estribada no artigo 109, I, alínea "b", da Lei 8.666/93 e alterações.

Cópias do Relatório de julgamento das propostas da Tomada de Preços 4/09 estarão à disposição dos interessados na sala 395, da Comissão Especial de Licitação, 3º andar do prédio da Câmara Municipal, ou no endereço internet: www.camarapoa.rs.gov.br

Câmara Municipal de Porto Alegre

Porto Alegre, 15 de dezembro de 2009.

JOSÉ GILBERTO DA SILVEIRA,
Presidente da Comissão Especial de Licitação.

LICITAÇÃO

A CÂMARA MUNICIPAL DE PORTO ALEGRE torna pública a abertura do seguinte Certame:

PREGÃO ELETRÔNICO 197/09

PROCESSO 5810/09

OBJETO: Aquisição de capa e contracapa em PVC transparente.
LIMITE PARA RECEBIMENTO DE PROPOSTAS: Até as 8h30min do dia 30 de dezembro de 2009.

ABERTURA DAS PROPOSTAS: Às 9h do dia 30 de dezembro de 2009.

INÍCIO DA DISPUTA: Às 10 h do dia 30 de dezembro de 2009.

Os procedimentos para acesso aos Pregões Eletrônicos estão disponíveis através do site www.pregaobanrisul.com.br ou no site www.camarapoa.rs.gov.br/pregaoonline.

Os interessados deverão cadastrar senhas de acesso junto à Seção de Cadastro da Central de Licitações do Estado do Rio Grande do Sul.

Informações poderão ser obtidas através dos telefones (0 xx 51) 3220-4314 e (0 xx 51) 3220-4355 ou no endereço eletrônico pregao@camarapoa.rs.gov.br.

Porto Alegre, 14 de dezembro de 2009.

LICITAÇÃO

A CÂMARA MUNICIPAL DE PORTO ALEGRE torna público o resultado do julgamento das propostas, por lote, da seguinte licitação:

PREGÃO ELETRÔNICO 185/09

PROCESSO 5136/09

OBJETO: Aquisição de condicionador de ar, tipo janela; de refrigerador e de forno de microondas.

LOTES 1 e 2: MARILISE KOZOROSKI GIORGETTA

LOTES 3 e 4: E.D.AZAMBUJA & CIA. LTDA.

A íntegra do julgamento encontra-se à disposição dos interessados na sala 395, 3º andar do prédio da Câmara Municipal de Porto Alegre, ou nos endereços (www.camarapoa.rs.gov.br/pregaoonline ou www.pregaobanrisul.com.br).

Porto Alegre, 15 de dezembro de 2009.

JOSÉ GILBERTO DA SILVEIRA, Pregoeiro.



JULGAMENTO DAS PROPOSTAS

TOMADA DE PREÇOS 16/09

OBJETO: Contratação de empresa para obra de reforma em diversos Locais da Empresa Pública de Transporte e Circulação S.A.

A EMPRESA PÚBLICA DE TRANSPORTE E CIRCULAÇÃO S.A. comunica o resultado da fase de proposta de preço da licitação em epígrafe.

Após a análise da proposta, a Comissão Permanente de Licitações declarou a empresa Quattro Construções Ltda., vencedora dos Lotes 1, 2 e 4. A Licitação foi declarada Deserta para o Lote 3, devido a não apresentação de proposta.

Fica aberto o prazo de cinco dias úteis para interposição de recurso.

Para dirimir quaisquer dúvidas, por favor, contatar através dos telefones 3289-4290, ou pelo fax 3289-4277 ou e-mail: licit@eptc.prefpoa.com.br.

MAIKEL HÜBBE DA SILVA,
Presidente da Comissão de Licitação.

Prefeitura Municipal de Porto Alegre

EMPRESA PÚBLICA DE TRANSPORTE E CIRCULAÇÃO

JULGAMENTO DAS PROPOSTAS

CONVITE 23/09

OBJETO: Aquisição de ferragens e ferramentas.

A EMPRESA PÚBLICA DE TRANSPORTE E CIRCULAÇÃO S.A. comunica o resultado da fase de proposta de preço da licitação em epígrafe. Após a análise das propostas, a Comissão Permanente de Licitações, julgou vencedoras as seguintes empresas: **FORTE COMERCIAL DE FERRAGENS LTDA.** nos itens: 3, 8 e 49.

A licitação foi declarada deserta para os itens 1, 2, 4, 5, 6, 7, 9, 10, 11, 12, 13, 14, 15, 16, 17, 18, 19, 20, 21, 22, 23, 24, 25, 26, 27, 28, 29, 30, 31, 32, 33, 34, 35, 36, 37, 38, 39, 40, 41, 42, 43, 44, 45, 46, 47 e 48, por não acudirem interessados.

Fica aberto o prazo de dois dias úteis para interposição de recurso. Para dirimir quaisquer dúvidas, por favor, contatar através dos telefones 3289-4202 ou 3289-4319, ou pelo fax 3289-4277.

MAIKEL HÜBBE DA SILVA,
Presidente da Comissão de Licitação.

AVISO DE SUSPENSÃO

PREGAO ELETRÔNICO 15/09

OBJETO: Contratação de empresa operadora para prestação de serviço de telefonia móvel pessoal, na modalidade pós-pago, e acesso à internet, com fornecimento de aparelhos celulares e equipamentos para transmissão de dados em regime de comodato.

A EMPRESA PÚBLICA DE TRANSPORTE E CIRCULAÇÃO S.A. torna público que a licitação em epígrafe ficará suspensa por tempo indeterminado para revisão de seus termos.

Após concluída a referida análise será republicado o edital com as alterações que por ventura se fizerem necessárias e com nova data para abertura.

LÚCIA HELENA PIGAT ZUCHOWSKI,
Diretora Administrativo-Financeira.



CONVITE 3/09

PROCESSO 001.053693.09.4

A SECRETARIA MUNICIPAL DA PRODUÇÃO, INDÚSTRIA

Prefeitura Municipal de Porto Alegre

SECRETARIA MUNICIPAL DA PRODUÇÃO, INDÚSTRIA E COMÉRCIO

E COMÉRCIO convida os interessados a – no dia 28 de dezembro de 2009, às 14h30min, no Auditório, desta Secretaria, localizado na Av. Osvaldo Aranha 308, térreo – apresentar proposta, do tipo menor preço, visando a contratação de empresa para prestação de serviços de “seguro” para o prédio do Mercado Público

Central de Porto Alegre.

A íntegra do Convite e demais informações a respeito do certame poderão ser obtidas na Assessoria de Planejamento da Secretaria Municipal da Produção, Indústria e Comércio, localizada no endereço acima, 1.º andar, Sala 15, ou pelo telefone 3289-

4754. O Edital e seus Anexos, serão distribuídos, preferencialmente, em meio magnético (disquete de 3½"), razão pela qual os interessados devem apresentar um disquete virgem para retirada do instrumento convocatório. Havendo impossibilidade da retirada do Edital em meio magnético, os interessados deverão solicitar, por escrito, conforme modelo fornecido pela Secretaria Municipal da Produção, Indústria e Comércio, cópias do instrumento e recolher, através de DAM (Documento de Arrecadação Municipal) o valor de R\$ 0,30 por folha, correspondente ao custo das cópias.

Porto Alegre, 15 de dezembro de 2009.

DISPENSA DE LICITAÇÃO

A SECRETARIA MUNICIPAL DA PRODUÇÃO, INDÚSTRIA E COMÉRCIO torna pública a seguinte contratação, mediante dispensa de licitação:

PROCESSO: 001.053688.09.0;

CONTRATADA: Stampgraf Serigrafia Técnica e Artes Gráficas Ltda.;

OBJETO: Prestação de serviços de confecção de crachás de identificação funcional para os servidores da Secretaria Municipal da Produção, Indústria e Comércio;

VALOR: R\$ 980,00;

DOTAÇÃO ORÇAMENTÁRIA: 1601-2631-339039630100;

BASE LEGAL: Artigo 24, inciso II, da Lei Federal 8.666/93, e suas alterações.

Porto Alegre, 10 de dezembro de 2009.

IDENIR CECCHIM,
Secretário Municipal da Produção, Indústria e Comércio.



PREGÃO ELETRÔNICO 109/09

OBJETO: Aquisição parcelada de suprimentos de informática

A COMPANHIA CARRIS torna público que no dia 30 de dezembro de 2009, procederá abertura do certame supramencionado, com os respectivos horários:

RECEBIMENTO DAS PROPOSTAS: Até às 8h15min do dia 30 de dezembro de 2009

ABERTURA DAS PROPOSTAS: Às 8h30min do dia 30 de dezembro de 2009

INÍCIO DA SESSÃO DE DISPUTA DE LANCES: Às 10h do dia 30 de dezembro de 2009

O edital e demais informações encontram-se à disposição dos interessados na Rua Albion, 385 ou pelos sites: <http://www.carris.com.br> e www.cidadecompras.com.br.

Prefeitura Municipal de Porto Alegre COMPANHIA CARRIS PORTO-ALEGRENSE PREGÃO ELETRÔNICO 110/09

OBJETO: Aquisição parcelada de peças para carroceria

A COMPANHIA CARRIS torna público que no dia 4 de janeiro de 2010, procederá abertura do certame supramencionado, com os respectivos horários:

RECEBIMENTO DAS PROPOSTAS: Até às 8h15min do dia 4 de janeiro de 2010;

ABERTURA DAS PROPOSTAS: Às 8h30min do dia 4 de janeiro de 2010;

INÍCIO DA SESSÃO DE DISPUTA DE LANCES: Às 14h do dia 4 de janeiro de 2010.

O edital e demais informações encontram-se à disposição dos interessados na Rua Albion, 385 ou pelos sites: <http://www.carris.com.br> e www.cidadecompras.com.br.

Porto Alegre, 15 de dezembro de 2009.

ANTONIO LORENZI, Diretor-Presidente.

JULGAMENTO DAS PROPOSTAS COMERCIAIS CONVITE 47/09

OBJETO: Aquisição de ferramentas pneumáticas

Baseado nos critérios estabelecidos no edital, a Comissão considera como mais vantajosa para a administração a proposta apresentada pela empresa:

REITZ INDUSTRIA MECÂNICA LTDA. - Itens 137001, 141311, 155721, 187562 e 61001

Porto Alegre, 15 de dezembro de 2009.

COMISSÃO PERMANENTE DE LICITAÇÃO.



Prefeitura Municipal de Porto Alegre PROCURADORIA-GERAL DO MUNICÍPIO DISPENSA DE LICITAÇÃO

PROCESSO 001.041081.09.9

CONTRATANTE: Município de Porto Alegre através da Procuradoria-Geral do Município.

CONTRATADO: Encadernação Arte do Livro Ltda – CGC – 05.616.056/0001-99

OBJETO: Encadernação de 75 livros de contratos da Prefeitura Municipal de Porto Alegre.

VALOR: R\$ 2.250,00

DOTAÇÃO ORÇAMENTÁRIA: 302-2522-339030990100-1219.

BASE LEGAL: Artigo 24, inciso II, da Lei Federal 8666/93.

PROCESSO 001.049216.09.0

CONTRATANTE: Município de Porto Alegre através da Procuradoria-Geral do Município.

CONTRATADO: Promoarte Comunicação Gráfica Ltda - CGC – 91.411.371/0001-11

OBJETO: Confecção de 200 agendas exercício 2010 para Procuradoria-Geral do Município.

VALOR: R\$ 3.680,00

DOTAÇÃO ORÇAMENTÁRIA: 302-2522-339039630100-1219.

BASE LEGAL: Artigo 24, inciso I, da Lei Federal 8666/93.

Porto Alegre, 14 de dezembro de 2009.

JOÃO BATISTA LINCK FIGUEIRA,
Procurador-Geral do Município.



Prefeitura Municipal de Porto Alegre SECRETARIA MUNICIPAL DE OBRAS E VIAÇÃO EDITAL 002.082014.09.4 ATA DE JULGAMENTO DAS PROPOSTAS DE PREÇOS

OBJETO: Serviços de terraplenagem, por hora trabalhada, para conservação de vias não pavimentadas na seção Leste.

DATA: 15 de dezembro de 2009, às 14h.

LOCAL: Sala da Comissão Permanente de Licitações.

TEOR: Examinadas as propostas e verificados os cálculos da planilha de orçamento, a Comissão classifica as empresas na seguinte ordem: 1º Lugar: CONSTRULIX Construções e Saneamento Ltda. – R\$ 1.294.176,00 e 2º Lugar: CONTERRA Construções e Terraplenagens Ltda. – R\$ 1.294.212,00. Dessa forma, a Comissão sugere a homologação e adjudicação desta Concorrência à empresa CONSTRULIX Construções e Saneamento Ltda. por atender ao edital e ofertar o menor preço. Com a publicação deste julgamento, fica aberto o prazo legal de 5 (cinco) dias úteis para, querendo, interpor recurso desta decisão, conforme o disposto no inciso I, §§ 3º, do art. 109, da Lei 8.666/93 e alterações posteriores. Nada mais havendo a tratar, foi lavrada a presente Ata, que vai assinada pelos membros da Comissão.

**ANTÔNIO MARCOS JEREMIAS, NAMUR CONCEIÇÃO
BOCHEHIN, CLÓVIS BORBA DE OLIVEIRA.**



Prefeitura Municipal de Porto Alegre DEPARTAMENTO MUNICIPAL DE HABITAÇÃO EXTRATO DE CARTA-CONTRATO

EXTRATO DE CARTA-CONTRATO 30/09 AO CONVITE 18/09 - ELIC/CJURF

CONTRATADA: MCA – Moldados de Concreto Armado Ltda.

PROCESSO 004.003275.09.4

FIRMADO em: 10 de dezembro de 2009.

OBJETO: Execução de gradil de concreto - Loteamento Santa Terezinha.

VALOR TOTAL: R\$ 117.299,20

PRAZO: O prazo para execução do objeto desta carta-contrato é de 60 dias consecutivos, a contar da ordem de início dos serviços, a ser emitida pelo Departamento Municipal de Habitação. Porto Alegre, 15 de dezembro de 2009.

HUMBERTO GOULART, Diretor-Geral.

EXTRATO DE TERMO DE RETIFICAÇÃO

O DEPARTAMENTO MUNICIPAL DE HABITAÇÃO retifica o Extrato do Termo Aditivo ao contrato 14/07, da empresa Pavway Pavimentação Construção e Projetos Ltda., publicado no Diário Oficial de Porto Alegre, na data de 27 de novembro de 2009, quanto ao número do mesmo que é seis e não como constou,

HUMBERTO GOULART, Diretor-Geral.



Prefeitura Municipal de Porto Alegre DEPARTAMENTO MUNICIPAL DE ÁGUA E ESGOTOS PREGÃO FÍSICO 32/09 PROCESSO 003.080536.09.3

OBJETO: Serviço de Calibração de instrumentos de laboratório-DVT

DATA DE ABERTURA: 30 de dezembro de 2009, às 14h30min.

LOCAL: Rua Gastão Rhoades, 222, 1º andar.

O edital e demais elementos desta licitação poderão ser retirados pelos interessados diretamente no site www.portoalegre.rs.gov.br/licitacao ou na Equipe de Apoio Administrativo da Central de Licitações do Departamento Municipal de Água e Esgotos, endereço acima, no horário das 8h30min às 11h30min e das 14h às 17h, mediante recolhimento de R\$ 4,50 por edital, em qualquer agência do Barrisul, na conta 04.002400.0-4, agência 051, finalidade 000004-3, ou do Banco do Brasil, na conta 1000.6, agência 3798.2 (depósito para conta de terceiros). Informações poderão ser obtidas através dos telefones (0xx51)3289.9643/9143/9651/9645.

Porto Alegre, 16 de dezembro de 2009.

ANA MARLI GEREVINI,
Chefe da Seção de Editais e Programação.



Prefeitura Municipal de Porto Alegre DEPARTAMENTO MUNICIPAL DE LIMPEZA URBANA EXTRATO DE TERMO ADITIVO 76/09

PROCESSO 005.001316.09.5

CONVENIADO: Departamento Municipal de Limpeza Urbana.

CONVENIENTE: Cooperativa ambiental e distribuição de serviços comunitários.

OBJETO: Fomentar a Educação Ambiental e a capacitação técnica dos cooperativados na atividade de Triagem de Resíduos Sólidos Recicláveis.

PRORROGAÇÃO: Seis meses, de 16 de dezembro de 2009 a 15 de junho de 2010.

MODALIDADE: Convênio 33/09.

DOTAÇÃO ORÇAMENTÁRIA: O presente Convênio não implicará em transferência de recursos financeiros entre os parceiros, para execução.

EMBASAMENTO LEGAL: Artigo 57 da Lei Federal 8.666/93 e suas alterações.

Porto Alegre, 14 de dezembro de 2009.

MÁRIO FERNANDO DOS SANTOS MONCKS, Diretor-Geral.



Prefeitura Municipal de Porto Alegre SECRETARIA MUNICIPAL DE SAÚDE JULGAMENTO DAS PROPOSTAS TOMADA DE PREÇOS 20/09 PROCESSO 001.049711.08.3

A COMISSÃO DE LICITAÇÃO designada pela portaria 852/09, torna público o julgamento da proposta referente a Tomada de Preços em epígrafe, que trata da execução de obras e serviços de reforma e ampliação do PSF Brasília da Secretaria Municipal de Saúde, conforme segue:

1º LUGAR – Pottenza Arquitetura e Urbanismo Ltda.

2º LUGAR – Gres Engenharia e Serviços Ltda.

A contar da data de divulgação deste resultado, abre-se prazo de cinco dias úteis para interposição de recurso. A íntegra da Ata de Julgamento encontra-se à disposição dos interessados no Núcleo de Licitações e Contratos da Secretaria Municipal de Saúde, sito na João Pessoa, 325/3º andar.

Porto Alegre, 15 de dezembro de 2009.

COMISSÃO DE LICITAÇÃO.

Pesquisa vai subsidiar ações para revitalizar Ipanema

Os dados da pesquisa Perfil do Visitante da Orla de Ipanema aos Finais de Semana foi apresentado pela Secretaria Municipal de Turismo à Associação dos Moradores do Bairro Ipanema na segunda-feira. O levantamento foi realizado pela própria secretaria com o objetivo de subsidiar as ações do Movimento Ipanema-Natureza Humana, que trabalha pela revitalização do bairro e sua transformação em atrativo turístico da cidade.

Segundo o diagnóstico, a orla de Ipanema é pouco visitada aos finais de semana por pessoas de cidades fora da Região Metropolitana de Porto Alegre. O maior número de usuários da área é de porto-alegrenses moradores de bairros da própria Zona Sul. Aos domingos à tarde, quando se registra o maior pico do movimento junto ao Calçadão, eles representam 63% do público no local, diante de 23% de moradores e 14% de visitantes de outros bairros da Capital. Os residentes de Ipanema predominam aos sábados de manhã, quando somam 55% do público, e quase se igualam aos visitantes vindos de outros bairros nas manhãs de domingo (48% e 50%).

Públicos diferentes — A pesquisa ouviu 160 pessoas nos dias 25 e 31 de outubro, das 10h às 12h30 e das 16h às 18h30, o que permitiu identificar um perfil distinto dos frequentadores da orla de Ipanema, em cada turno, nos dois dias. De acordo com o levantamento, pela manhã a região é ocupada predominantemente por moradores do próprio bairro, que utilizam a orla quase que diariamente para praticar exercícios, caminhar, tomar churrasco, brincar com os filhos e passear com seu cão. Nesta hora do dia, o consumo de produtos e serviços é menor, inclusive aos domingos quando o percentual dos que não consomem nada chega a 36%.

Bares, lancherias e ambulantes têm a preferência dos usuários. Esses frequentadores têm idade média de 43,6 anos, na maioria casados, com nível de escolaridade entre ensino médio completo e superior e renda entre três e dez salários mínimos.

À tarde, o perfil de Ipanema é outro, especialmente no domingo. Predominam os jovens, com idade média de 33,5 anos, a grande maioria solteiros, provenientes de outros bairros da Zona Sul, com renda na faixa de um a três salários mínimos e nível de escolaridade entre superior incompleto e médio completo. O movimento em bares, lancherias e o dos ambulantes aumenta, e apenas 6% não consomem nada aos sábados e 12% aos domingos. A preferência desses frequentadores é por pouca

Orla recebe ações de limpeza após chuva do fim de semana

Após as chuvas intensas do último fim de semana, o Departamento Municipal de Limpeza Urbana (DMLU) aproveitou a volta do sol para iniciar uma ação de limpeza na praia de Ipanema. Uma equipe de 40 servidores está envolvida desde o início da semana, no mutirão, que vai cuidar do trecho entre as ruas Dea Coufal e Jacipua (Bairro Guarujá), numa extensão de quatro quilômetros aproximadamente. Até o final da manhã de ontem já havia sido removido um volume equivalente a cinco caminhões-caçamba de resíduos que se haviam acumulado na areia da praia.

À medida que o Guaíba vai baixando, após ter praticamente ultrapassado, no sábado, o nível do calçadão, fica exposta uma camada de lixo depositada na praia, principalmente plástico (muitas garrafas PET), galhos, madeira e até mesmo árvores inteiras. No domingo, com tempo seco, o DMLU removeu três caminhões-caçamba lotados de areia, que se depositara no calçadão e na pista da Avenida Guaíba.

A expectativa do coordenador do mutirão, Valtemir Amaral, é de que o trabalho esteja concluído até sexta-feira. “Nossa preocupa-

Ônibus Natalino circula pelas ruas da Capital

O Ônibus Natalino, da Carris, circulará em diferentes linhas de ônibus até a véspera do Natal, dia 24. Hoje, o Natalino opera na linha T9. Esta 14ª edição do projeto é um marco para o motorista Helmut Júnior, que pelo décimo ano consecutivo será o Papai Noel. A cobradora

André Netto – Banco de Imagens – PMPA



O Ônibus Natalino, da Carris, circulará em diferentes linhas até a véspera do Natal



Cristine Rochol – Banco de Imagens – PMPA

A pesquisa identificou um perfil distinto dos frequentadores em dias e turnos diferentes

atividade física e apenas 18% vão ao local para praticar algum exercício. Nos sábados à tarde, 36% vão à orla de Ipanema acompanhados de amigos e 46% de familiares. Já nos domingos, o quadro se inverte: 48% são acompanhados de amigos e apenas 25% de pessoas da família.

Uma coisa é comum no público dos dois turnos: a paisagem e o ambiente agradável, os espaços de convivência disponíveis, a oferta de bares e restaurantes são alguns dos pontos fortes da orla de Ipanema. A queixa generalizada de quem frequenta o local é a poluição sonora, especialmente nas tardes de domingo.

Rota do turismo — Para o secretário municipal de Turismo a pesquisa é mais um elemento a favor das transformações necessárias para que o bairro entre na rota dos turistas que visitam Porto Alegre. Segundo ele, os dados mostram que, embora Ipanema seja a parte da orla do Guaíba mais equipada e pronta para receber turistas, este público ainda não utiliza a região para o lazer. “É este ponto que pretendemos trabalhar para conferir àquela área o status de atrativo turístico permanente da cidade”, observa.

O presidente da associação dos moradores, Astélio Santos, disse que a pesquisa captou o sentimento de quem mora em Ipanema e será valiosa para as decisões em favor da revitalização do bairro. A intenção da SMTUR é criar uma série histórica sobre as mudanças na orla e deverá realizar novas pesquisas para acompanhar o que ocorrer a partir das iniciativas de melhorias que forem implementadas pelas áreas pública e privada.



Divulgação – Banco de Imagens – PMPA

Trabalho de limpeza deve estar concluído até sexta-feira

ção é garantir à população um fim de semana agradável na orla”, explica. Os serviços rotineiros de limpeza na beira do Guaíba continuam sendo executados normalmente.

Janaína Pessoa veste a fantasia de Mamãe Noel pelo quarto ano. Nas folgas de Helmut, o Papai Noel Leonardo Rosa assume o volante. No box abaixo pode ser conferido o cronograma das linhas em que o ônibus circulará, diariamente. Informações sobre a tabela e o itinerário das linhas também podem ser obtidas no Sistema de Atendimento ao Cliente Carris (Sacc), pelo telefone gratuito 0800-9799855.

O veículo prefixo 138, modelo Volvo B7R com ar condicionado, foi decorado com adesivos em toda a área externa, alusivos aos festejos, e recebeu equipamento de som que tocará música natalina durante as viagens.

Além de circular nas linhas da Carris, o ônibus faz visitas especiais com entrega de presentes às crianças de instituições atendidas pelos voluntários do grupo Carris Amigos da Vida. A tarifa do Natalino é a mesma das outras linhas (R\$ 2,30).

Cronograma	
Hoje, 16 - Linha T9	Domingo, 20 - Linha T5
Quinta, 17 - Linha T11	Segunda, 21 - Linha D43
Sexta, 18 - Linha 510	Terça, 22 - Linha 431
Sábado, 19 - Linha T3	Quarta, 23 - Linha 525
	Quinta, 24 - Linha T1

CÂMARA MUNICIPAL

Confirmada venda do prédio da TVE para a EBC

O secretário Estadual de Administração, Elói Guimarães, confirmou, em reunião realizada na manhã desta segunda-feira (14/12), na Câmara Municipal de Porto Alegre, que o governo do Estado não tem interesse na aquisição da área que abriga a TVE e a FM Cultura. Elói informou, ainda, que até 31 de março as emissoras da Fundação Piratini deverão deixar o local. Acrescentou que trata-se de uma decisão de governo, de utilizar os seus próprios imóveis. Anunciou que muitos prédios estão sendo analisados para servirem de sede para a TVE e FM Cultura.

No encontro, o chefe de Serviços Administrativos do INSS, Luís Cândido, observou que as negociações com a Empresa Brasil de Comunicação (EBC) estão praticamente concretizadas. O valor da área está estimado em R\$ 4,7 milhões. Atualmente, o gasto com aluguel é de R\$ 24 mil mensais. Destacou que muitas tentativas de negociação foram feitas, mas que o governo do Estado não apresentou imóveis que pudessem interessar ao INSS.

A presidência da Câmara de Vereadores está solicitando uma agenda, em caráter de urgência, com o chefe da Casa Civil do governo do Estado, Otomar Vivian. “A Câmara não pode se omitir, precisamos encontrar uma solução. Neste momento, o nosso partido é a TVE”, salientou. Já o deputado Adão Villaverde informou que está sendo buscada uma saída para o impasse. Disse que embora o ministro das Comunicações, Franklin Martins, tenha lhe confirmado a compra da área pela EBC, existe a possibilidade da TVE permanecer no local. Lembrou que o Rio Grande do Sul é o único estado que não assinou, até o momento, contrato de parceria.

A reunião foi solicitada pelo Sindicato dos Jornalistas e Sindicato dos Radialistas, para tratar do assunto, reuniu vereadores, os presidentes José Nunes, do Sindicato dos Jornalistas, Antônio Édisson Caverna Peres, dos Radialistas, Délcio Black e Maria Inês dos Santos Senna do INSS, além de funcionários da TVE e da FM Cultura.

Manifestações

Durante as manifestações, o presidente do Sindicato dos Radialistas, Antônio Édisson Peres, queixou-se da falta de diálogo do governo do Estado e frisou que a TVE e a FM Cultura não pertencem a governos. O presidente do Sindicato dos Jornalistas, José Nunes, também criticou a forma como o governo vem conduzindo o assunto criando uma situação de incertezas quanto ao futuro. Alexandre Laud, do Conselho da Fundação Cultural Piratini, disse que a forma de agir do governo demonstra desinteresse com a instituição. Segundo ele, os investimentos nos dois veículos de comunicação são insignificantes, sendo o início da extinção.

Textos elaborados e de responsabilidade da Assessoria de Comunicação da Câmara

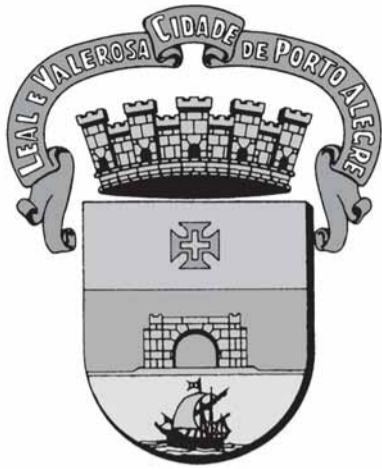

DIÁRIO OFICIAL PORO ALEGRE

Órgão de divulgação do Município – Ano XIV – Edição 3667 – Quinta-feira, 17 de Dezembro de 2009

Equipes da EPTC pintaram 1.400 faixas na Capital

Desde o início da campanha do novo sinal de trânsito, 9 de setembro, que propõe um gesto de cidadania entre motoristas e pedestres, já foram pintadas cerca de 1.400 faixas de segurança em diversos pontos da Capital. São sete equipes de pintura da EPTC trabalhando diariamente para implantar ou revitalizar as faixas.

A população colabora realizando pedidos pelo Disque-Faixa (3289-4444) ou pelo site do Novo Sinal (www.novosinal.com.br). Neles, os cidadãos podem encami-

nar solicitações para revitalização ou implantação de faixas de segurança, contribuindo assim, para a melhoria da circulação em Porto Alegre.

As solicitações de faixa são avaliadas criteriosamente por técnicos da EPTC. No caso de implantação, além da realização de uma vistoria técnica, são analisados diversos aspectos como volume de pedestres efetuando a travessia, intensidade do fluxo de veículos, poucas brechas para a travessia segura da via, proximidade de escolas, proximidade de outro pólo gerador de viagens, acidentalidade e risco de atropelamento, além das características físicas da via.

Onde há faixa com problemas, não é necessária uma vistoria técnica, basta confirmar a existência do sinal de travessia no cadastro de sinalização, confirmar as condições do pavimento, a necessidade de recuperação da pintura e programá-la, considerando os critérios de prioridade.

Onde há faixa com problemas, não é necessária uma vistoria técnica, basta confirmar a existência do sinal de travessia no cadastro de sinalização, confirmar as condições do pavimento, a necessidade de recuperação da pintura e programá-la, considerando os critérios de prioridade.

**Pelo Disque-Faixa,
população pode solicitar
pintura para a EPTC**



Jonathan Heckler – Banco de Imagens – PMPA

Obra da Chaminé de Equilíbrio avança na Ponta da Cadeia

Na manhã desta quarta-feira, o Dmae deu início a importante etapa para a finalização da construção da Chaminé de Equilíbrio, localizada na mesma área da EBE Ponta da Cadeia (próxima à Usina do Gasômetro). A colocação da tampa da torre de 11 metros faz parte das obras do Projeto Integrado Socioambiental (Pisa).

O material escolhido para cobertura da Chaminé foi a fibra de vidro por ser leve e autosustentável, ideal para essa etapa da obra que tem como objetivo impedir a saída de gases formados pelo esgoto. Além dos 11 metros de altura, mais 4 metros estão submersos. Para elevar e instalar a tampa no topo da Chaminé foi utilizado um guindaste de grandes proporções.

A Chaminé de Equilíbrio será responsável pela manutenção das condições de pressão e pela proteção para a tubulação que conduzirá os esgotos provenientes da região central da capital, via terrestre até a EBE Cristal e, após, através de um Emissário Subaquático, até a Estação de Tratamento de Esgotos (ETE) no bairro Serraria. “O término da obra, que é de vital importância para estruturação do Sistema de Esgotos Ponta da Cadeia-Cristal-Serraria,

está previsto para primeiro semestre de 2012”, destacou o engenheiro responsável, Carlos Alberto Faria. O Projeto Integrado Socioambiental visa ampliar o tratamento de esgotos da capital de 27% para 77% e com isso devolver à população gaúcha a balneabilidade do Lago Guaíba.

André Netto – Banco de Imagens – PMPA

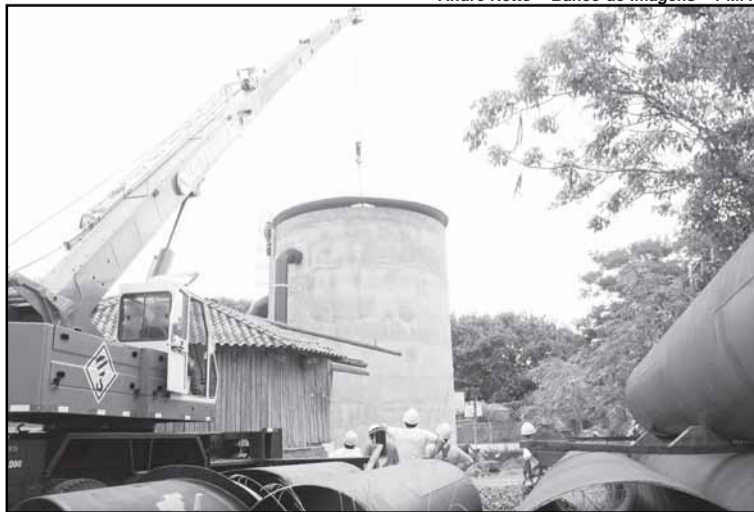

Tampa de fibra de vidro foi colocada na torre de 11 metros de altura

Encontrarte mostra produção

A 6ª edição do Encontrarte será realizada nesta sexta-feira, das 9h às 17h. O evento, promovido pela Secretaria Municipal de Saúde (SMS) por meio da Equipe de Saúde Mental da Gerência Restinga/ Extremo Sul, ocorrerá no Centro Holístico Vento Novo (Avenida do Lami, 7750, parada 15). O objetivo é reunir e expor a produção dos sete grupos de terapia comunitária da região. Durante todo o dia haverá feira de artesanato, de quitutes, oficina de Biodança, declamação de poesias e roda de terapia comunitária.

Feira de Natal do Bom Fim

A partir de segunda-feira, até o dia 24, será realizada na avenida José Bonifácio a 24ª Feira de Natal Do Bom Fim. A iniciativa é das Associações dos Briqueiros, com apoio e licenciamento da Secretaria Municipal da Produção, Indústria e Comércio (Smic).

Os expositores estarão ofertando guirlandas, enfeites natalinos, pão-de-mel, panetone (foto), brinquedos e arranjos. O evento tem apoio do Banrisul, Pepsi e Smic. “É o momento dos frequentadores dos Briqueiros de Sábado e de Domingo prestigiarem os expositores. A prefeitura trabalha em conjunto com diversos segmentos de expositores, no sentido de ressaltar as qualidades dos artigos comercializados”, disse o secretário da Smic, Idenir Cecchini.

Ricardo Giusti – Banco de Imagens – PMPA



Jogos Escolares Municipais

Os Jogos Escolares Municipais 2009, promovidos pelas secretarias municipais de Educação (Smed) e de Esportes, Recreação e Lazer (SME), prosseguiram ontem, no Ginásio Municipal Tesourinha. As atividades do dia envolveram jovens de sete instituições da rede municipal em jogos competitivos de handebol feminino (manhã) e masculino (tarde).

Participaram das atividades de ontem, as escolas Professor Lary Ribeiro Alves, Afonso Guerreiro Lima, Deputado Victor Issler, Leocádia Felizardo Prestes, Gabriel Obino, Dolores Alcaraz Caldas e Jean Piaget, todas de Ensino Fundamental. Os Jogos Escolares que começaram dia 12 mantêm atividades até sábado, dia 19, quando ocorrem as finais. Na disputa, cerca de 150 equipes entrarão em quadra nas modalidades futsal, basquetebol, voleibol e handebol. Das 55 escolas de ensino fundamental, 36 marcam presença em um ou mais esporte.

Alessandro Oliveri – Banco de Imagens – PMPA



Novas praças

As obras de implantação das praças nos loteamentos A.J.Renner e Pampa, na região Humaitá/Navegantes, estão em ritmo acelerado. Concebidas a partir da iniciativa de medida compensatória entre a prefeitura, por meio da Secretaria Municipal do Meio Ambiente (Smam), e a Rossi Empreendimentos, as duas áreas de lazer devem ser inauguradas ainda este ano.

A praça da A.J.Renner contará com espaço destinado à recreação infantil, com balanços e escorregador, cercado com guarda-corpo. O local terá ainda uma cancha esportiva em saibro, com tela. Na área de lazer do loteamento Pampa também está sendo construída uma cancha esportiva. As obras e melhorias na região do Pic integram o programa estratégico Transforma Porto Alegre.

EXECUTIVO**LEIS E DECRETOS****LEI Nº 10.787, DE 14 DE DEZEMBRO DE 2009.**

Autoriza o Departamento Municipal de Água e Esgotos (DMAE) a alienar imóvel de seu patrimônio e dá outras providências.

O PREFEITO MUNICIPAL DE PORTO ALEGRE

Faço saber que a Câmara Municipal aprovou e eu, no uso das atribuições que me confere o inciso II do artigo 94 da Lei Orgânica do Município, sanciono a seguinte Lei:

Art. 1º Fica o Departamento Municipal de Água e Esgotos (DMAE) autorizado a alienar imóvel de seu patrimônio, descrito como “Um terreno de forma irregular, medindo 10,00m de frente, a sudoeste, à Rua Boa Vista, 34,50m de extensão da frente aos fundos, a sudeste, onde divide com imóvel que é ou foi de João Leopoldo Ruthner e de Áurea Honorina da Carvalho Ruthner; 31,00m da frente aos fundos, a noroeste, fazendo divisa com imóvel de Lino Marzullo Dornelles, entestando nos fundos, a nordeste, na largura de 8,00m com o restante do imóvel que é ou foi de João Leopoldo Ruthner e de Áurea Honorina da Carvalho Ruthner, e fazendo parte dos lotes 11, 12 e 13 da quadra Q”.

Parágrafo único. O imóvel descrito no “caput” deste artigo foi avaliado em R\$ 7.294,00 (sete mil, duzentos e noventa e quatro reais) em julho de 2008.

Art. 2º O valor descrito no parágrafo único do art. 1º desta Lei será corrigido pela variação mensal do Índice Geral de Preços do Mercado (IGP-M), da Fundação Getúlio Vargas (FGV), aplicável desde o mês de julho de 2008 até a data da assinatura do contrato, no caso de venda parcelada, ou escritura.

Art. 3º No caso de parcelamento, que fica a critério exclusivo do DMAE, o pagamento deverá ser efetuado em até 10 (dez) parcelas consecutivas.

§ 1º O valor das parcelas corresponderá, no mínimo, a 1/10 (um décimo) do valor total do imóvel corrigido mensalmente pelo IGP-M, da FGV, acrescido de juros de 0,5% (zero vírgula cinco por cento) ao mês.

§ 2º No caso de atraso de pagamentos, o valor será acrescido de multa equivalente a 10% (dez por cento) da parcela e juros moratórios.

§ 3º Em caso de extinção do índice previsto nesta Lei, o DMAE indicará, a seu exclusivo critério, o índice oficial substitutivo.

Art. 4º As despesas e os tributos decorrentes da alienação autorizada por esta Lei deverão correr por conta exclusiva do adquirente.

Art. 5º Esta Lei entra em vigor na data de sua publicação.

PREFEITURA MUNICIPAL DE PORTO ALEGRE, 14 de dezembro de 2009.

José Fogaça,
Prefeito.

Registre-se e publique-se.
Clóvis Magalhães,
Secretário Municipal de Gestão e
Acompanhamento Estratégico.

LEI Nº 10.788, DE 14 DE DEZEMBRO DE 2009.

Denomina Rua Ernando Batista de Carvalho e Rua Néelson da Silva Borges os logradouros não cadastrados conhecidos, respectivamente, como Beco Um – Rua Rui Barbosa – e Beco Dois – Rua Rui Barbosa –, localizados no Bairro Lomba do Pinheiro.

O PREFEITO MUNICIPAL DE PORTO ALEGRE

Faço saber que a Câmara Municipal aprovou e eu, no uso das atribuições que me confere o inciso II do artigo 94 da Lei Orgânica do Município, sanciono a seguinte Lei:

Art. 1º Ficam denominados os seguintes logradouros não cadastrados localizados no Bairro Lomba do Pinheiro, nos termos da Lei Complementar nº 320, de 2 de maio de 1994, e alterações posteriores:

I – Rua Ernando Batista de Carvalho, o logradouro conhecido como Beco Um – Rua Rui Barbosa –; e

II – Rua Néelson da Silva Borges, o logradouro conhecido como Beco Dois – Rua Rui Barbosa.

Art. 2º Esta Lei entra em vigor na data de sua publicação.

PREFEITURA MUNICIPAL DE PORTO ALEGRE, 14 de dezembro de 2009.

José Fogaça,
Prefeito.

Márcio Bins Ely,
Secretário do Planejamento Municipal.

Registre-se e publique-se.
Clóvis Magalhães,
Secretário Municipal de Gestão e
Acompanhamento Estratégico.

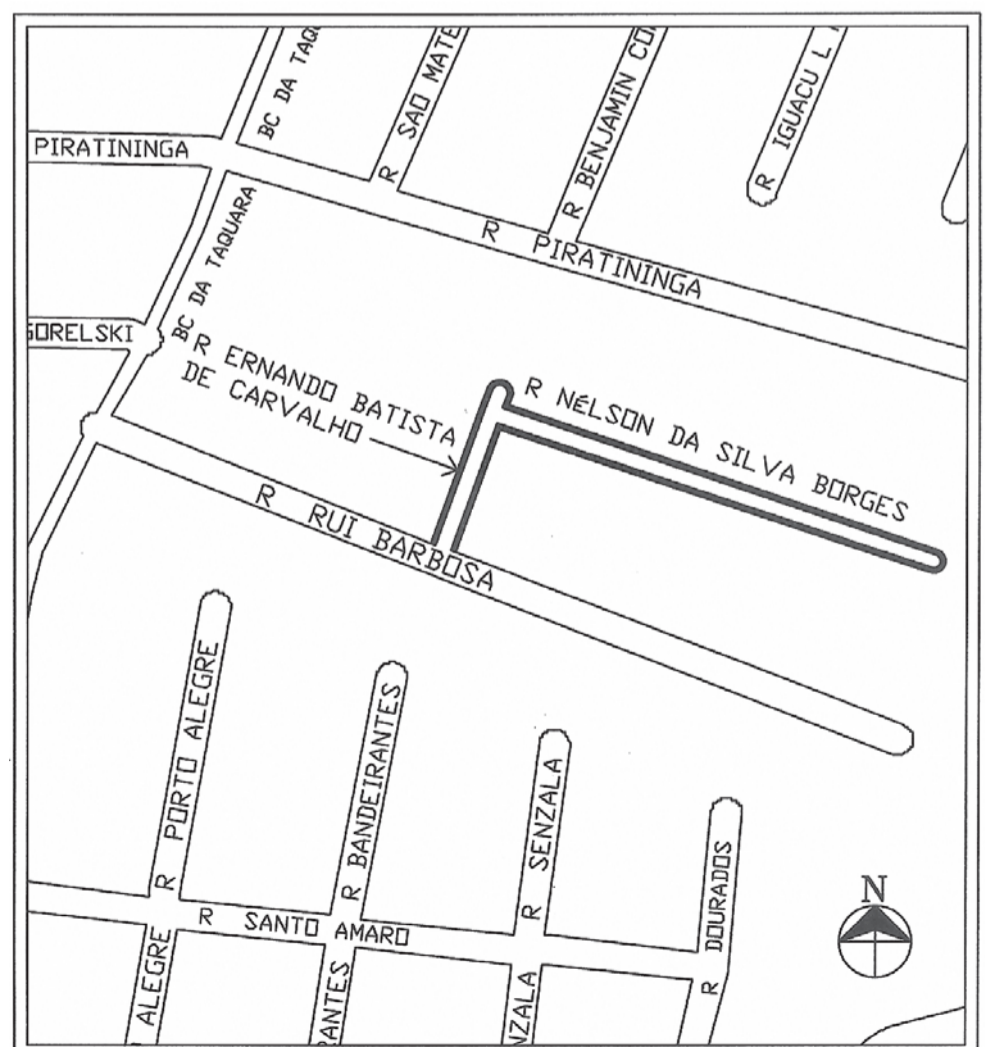

PREFEITURA MUNICIPAL DE PORTO ALEGRE
Diário Oficial de Porto Alegre
 Órgão de Divulgação Oficial do Município de Porto Alegre
 Criado pelo Decreto nº 11.226 de 14 de Março de 1995
 www.portoalegre.rs.gov.br

PREFEITO MUNICIPAL: José Fogaça
 SECRETARIA MUNICIPAL DA ADMINISTRAÇÃO: Secretária: Sônia Mauriza Vaz Pinto
 GERENTE DO DIÁRIO OFICIAL: Jornalista Tamara Maria Costa Pereira - Fone: 3289.1231
 ENDEREÇO: Rua Siqueira Campos, 1300 – 7º andar – CEP 90010-907
 diariooficial@sma.prefpoa.com.br – Fax 3289-1248
 ASSINATURAS, VENDAS E DISTRIBUIÇÃO: Paulo Colbert Rosa Kerche – Fone 3289-1230
 ASSINATURA ANUAL: R\$ 65,00 – SEMESTRAL: R\$ 32,50 – AVULSO: R\$ 0,50
 EDIÇÃO GRÁFICA E IMPRESSÃO: CORAG – Companhia Rio-grandense de Artes Gráficas

LEI Nº 10.789, DE 14 DE DEZEMBRO DE 2009.

Denomina Praça Rosas de Santa Rita o logradouro público cadastrado conhecido como Praça 6453, localizado no Bairro Guarujá.

O PREFEITO MUNICIPAL DE PORTO ALEGRE

Faço saber que a Câmara Municipal aprovou e eu, no uso das atribuições que me confere o inciso II do artigo 94 da Lei Orgânica do Município, sanciono a seguinte Lei:

Art. 1º Fica denominado Praça Rosas de Santa Rita o logradouro público cadastrado conhecido como Praça 6453, localizado no Bairro Guarujá, nos termos da Lei Complementar nº 320, de 2 de maio de 1994, e alterações posteriores.

Parágrafo único. As placas denominativas conterão, abaixo do nome do logradouro, os seguintes dizeres: Rosas das Causas Impossíveis.

Art. 2º Esta Lei entra em vigor na data de sua publicação.

PREFEITURA MUNICIPAL DE PORTO ALEGRE, 14 de dezembro de 2009.

José Fogaça,
Prefeito.

Márcio Bins Ely,
Secretário do Planejamento Municipal.

Registre-se e publique-se.
Clóvis Magalhães,
Secretário Municipal de Gestão e
Acompanhamento Estratégico.

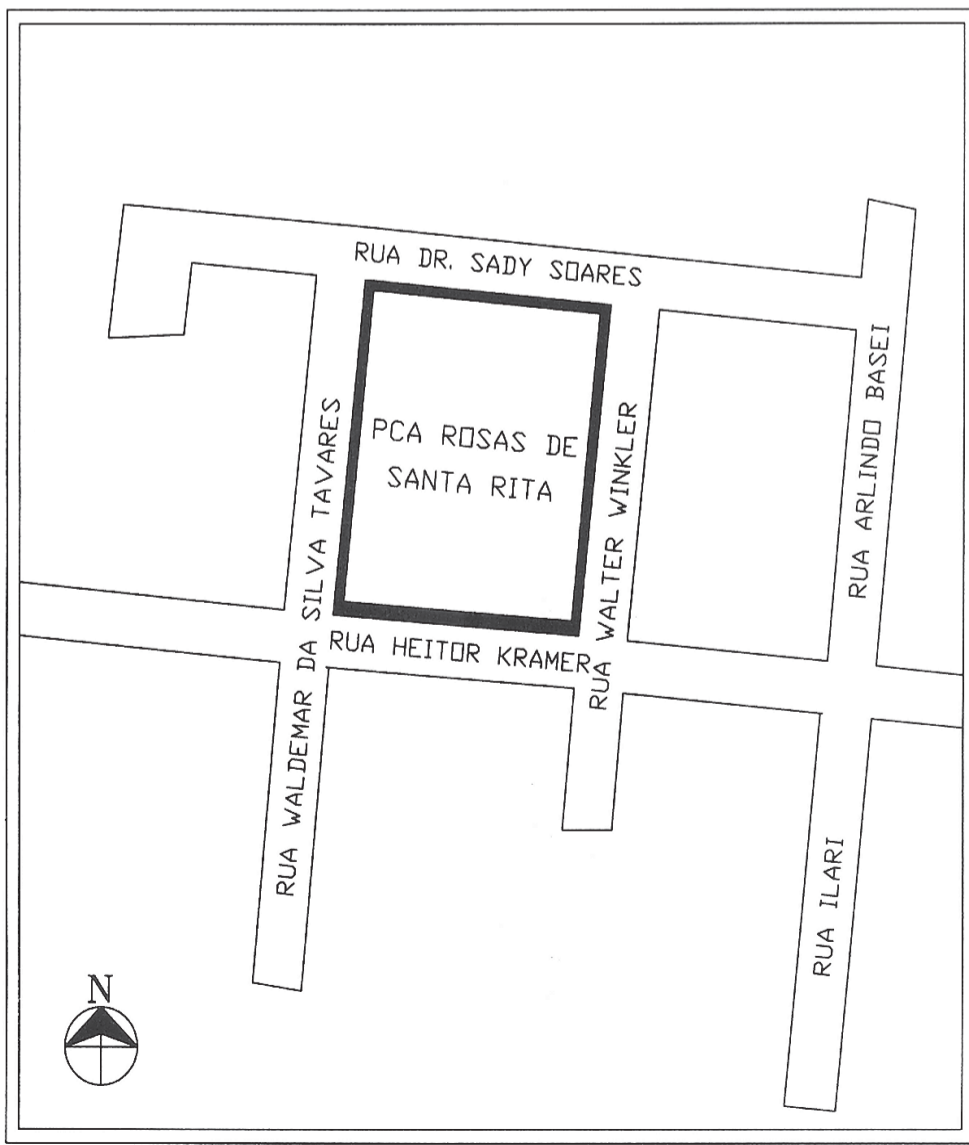
**LEI Nº 10.790, DE 14 DE DEZEMBRO DE 2009.**

Autoriza o Executivo Municipal a abrir Crédito Especial no valor de R\$ 900.000,00 (novecentos mil reais).

O PREFEITO MUNICIPAL DE PORTO ALEGRE

Faço saber que a Câmara Municipal aprovou e eu, no uso das atribuições que me confere o inciso II do artigo 94 da Lei Orgânica do Município, sanciono a seguinte Lei:

Art. 1º Fica autorizado o Executivo Municipal a abrir Crédito Especial no valor de R\$ 900.000,00 (novecentos mil reais), de acordo com o demonstrativo abaixo, que expõe a classificação orçamentária do crédito, bem como de seu respectivo recurso:

PROGRAMA: 100 - A Receita é Saúde	
Crédito: 1800.1801-10.0301.0100.2139 - ASSISTÊNCIA EM SAÚDE BÁSICA E ESPECIALIZADA	
Órgão Executor - SMS / Secretaria Municipal de Saúde	
3350 - Transferências a Instituições Privadas Sem Fins Lucrativos	R\$ 900.000,00
Tesouro - Vinculados pela Constituição - Saúde	
Recurso: Programa: 110 - Mais Recursos, Mais Serviços	
Órgão Executor - EGM / ENCARGOS GERAIS DO MUNICÍPIO	
2100. 2100.28.0843.110.9050 - DÍVIDA INTERNA - EGM	
3290 - Juros e Encargos da Dívida	R\$ 900.000,00
Tesouro - Livre - Administração Direta	

Art. 2º Esta Lei entra em vigor na data de sua publicação.

PREFEITURA MUNICIPAL DE PORTO ALEGRE, 14 de dezembro de 2009.

José Fogaça,
Prefeito.

Ilmo José Wilges,
Coordenador-Geral do GPO.

Registre-se e publique-se.
Clóvis Magalhães,
Secretário Municipal de Gestão e
Acompanhamento Estratégico.

DECRETO Nº 16.535, de 3 de dezembro de 2009.

Delega competência ao Procurador-Geral do Município para constituir Grupo de Trabalho encarregado da elaboração de anteprojeto de Lei Orgânica da Advocacia Pública do Município de Porto Alegre.

O PREFEITO MUNICIPAL DE PORTO ALEGRE, no uso das atribuições que lhe confere os incisos II e V do artigo 94 da Lei Orgânica do Município,

D E C R E T A:

Art. 1º Fica delegada ao Procurador-Geral do Município a competência para constituir Grupo de Trabalho, composto por membros da Administração Pública Direta e Indireta, encarregado de elaborar o anteprojeto de Lei Orgânica da Advocacia Pública do Município de Porto Alegre.

Parágrafo único. As atividades do Grupo de que trata este Decreto serão desenvolvidas em 2 (duas) fases, cada uma com duração máxima de 60 (sessenta dias):

- I – fixação de diretrizes; e
- II – confecção de exposição de motivos de projeto de lei.

Art. 2º Este Decreto entra em vigor na data de sua publicação.

PREFEITURA MUNICIPAL DE PORTO ALEGRE, 3 de dezembro de 2009.

José Fogaça,
Prefeito.

Registre-se e publique-se.
Clóvis Magalhães,
Secretário Municipal de Gestão e
Acompanhamento Estratégico.

EXECUTIVO PESSOAL

endereço eletrônico: diariooficial@sma.prefpoa.com.br

Atos

SECRETÁRIA MUNICIPAL DE ADMINISTRAÇÃO, no uso de suas atribuições legais,

TORNA SEM EFEITO, em relação ao candidato aprovado no Concurso Público 439, homologado em 14.04.2008, autorizado em 11.02.2009, PAULO RICARDO MACIEL GUTERRES, 808160, MÉDICO - Medicina Geral Comunitária - 8º Lugar, ES.1.24.NS.A, da Secretaria Municipal de Saúde, o Ato 1085, de 14.09.2009, que o nomeou em caráter efetivo, por não ter tomado posse dentro do prazo legal, com base no Artigo 26, parágrafo segundo, da Lei Complementar 133, de 31.12.1985, através do Ato 1293 de 11.12.09 (processo 1.3794.09.1).

TORNA SEM EFEITO, em relação ao candidato aprovado no Concurso Público 439, homologado em 14.04.2008, autorizado em 01.09.2009, GUSTAVO GARCIA HOLZ, 535518, MÉDICO - Radiologia - 8º Lugar, ES.1.24.NS.A, da Secretaria Municipal de Saúde, o Ato 1110, de 15.10.2009, que o nomeou em caráter efetivo, por não ter tomado posse dentro do prazo legal, com base no Artigo 26, parágrafo segundo, da Lei Complementar 133, de 31.12.1985, através do Ato 1294 de 11.12.09 (processo 1.29933.09.9).

CHEFE DA UNIDADE DE REGISTROS E PREPARO DE PAGAMENTO do CEDRE da SMA, no uso de suas atribuições legais,

DESIGNA a contar de 1º.10.09, através do Ato 1177 de 26.11.09 (processo 1.58040.09.9).

NOME: ANA PAULA WITT MOSENA MATRÍCULA: 347787/2
CARGO: ASSISTENTE ADMINISTRATIVO CÓDIGO: AA10406

Lotação: SMA

OBJETO: PARA EXERCER A FG DE ENCARREGADO (11120006), DA GERÊNCIA DO DIÁRIO OFICIAL (12624002), DA CASE/SMA.

BASE LEGAL: Artigo 68 da Lei Complementar 133 de 31.12.1985

DESIGNA, a contar de 10.8.09, através do Ato 1187 de 30.11.09 (processo 1.56150.09.1).

NOME: CLAUDIO CESAR DA SILVA MACEDO MATRÍCULA: 80590/3
CARGO: CONTINUO CÓDIGO: AC10503

Lotação: SMS

OBJETO: PARA EXERCER A RESPONSABILIDADE POR ATIVIDADES I (11120006), EQUIPE DE CONTABILIDADE (18501089) - COORDENAD-GERAL DE ADM. FINANCEIRA E ORÇAMENTÁRIA, SMS

BASE LEGAL: Lei Complementar 133 de 31.12.1985 Artigo 68.

DISPENSA, a contar de 22.11.07, através do Ato 1176 de 26.11.09 (processo 1.58040.09.9).

NOME: ERALDO MOTTOLA DE FRAGA MATRÍCULA: 543229/1
CARGO: ASSISTENTE ADMINISTRATIVO CÓDIGO: AA10406

Lotação: SMA

OBJETO: DA FG DE ENCARREGADO (11120006), DA GERÊNCIA DO DIÁRIO OFICIAL (12624002), DA CASE/SMA.

BASE LEGAL: Artigo 73 da Lei Complementar 133 de 31.12.1985.

SECRETÁRIA MUNICIPAL DE EDUCAÇÃO, no uso de suas atribuições legais,

CONCEDE, através do Ato 284 de 1º.12.09 (processo 1.50732.09.9).

NOME: SUSI REGINA RODRIGUES DE SÁ LEITE MATRÍCULA: 85080.1/02
CARGO: PROFESSOR CÓDIGO: ED103M1

LOTAÇÃO: SMED

OBJETO: CONCEDE O INCENTIVO IV, CORRESPONDENTE AO PADRÃO M5, A CONTAR DE 22.09.2009.

BASE LEGAL: ART. 24, ALÍNEA “E” e ART. 25, ALÍNEA “C”, DA LEI 6151/88, ALTERADA PELAS LEIS 7010/92 E 7150/92.

CONCEDE, através do Ato 285 de 1º.12.09 (processo 1.35619.09.0).

NOME: TATIANE SANTOS DOS SANTOS MATRÍCULA: 442589/04
CARGO: PROFESSOR CÓDIGO: ED103M4

LOTAÇÃO: SMED

OBJETO: CONCEDE O INCENTIVO IV, CORRESPONDENTE AO PADRÃO M5, A CONTAR DE 01.08.2009.

BASE LEGAL: ART. 24, ALÍNEA “E” e ART. 25, ALÍNEA “C”, DA LEI 6151/88, ALTERADA PELAS LEIS 7010/92 E 7150/92.

SUPERINTENDENTE ADMINISTRATIVO-FINANCEIRO, DO DEPARTAMENTO MUNICIPAL DE ÁGUA E ESGOTOS, no uso de suas atribuições legais,

EXONERA, a pedido, EDSON JUNIOR LIMA DE OLIVEIRA, 964764, do quadro Único de Funcionários do Departamento Municipal de Água e Esgotos, a contar de 17.11.09, com base no artigo 71, inciso I, da Lei Complementar 133 de 31.12.85, através do Ato 232 de 23.11.09 (processo 3.5125.09.0).

CHEFE DA SEÇÃO DE REGISTROS E VANTAGENS DA DIVISÃO DE RECURSOS HUMANOS DO DEPARTAMENTO MUNICIPAL DE ÁGUA E ESGOTOS, no uso de suas atribuições legais,

DESIGNA a contar de 20.10.09, JORGE LUIZ DE MENEZES ALVES TERRA, 735921,

operador de artes gráficas, para exercer a função gratificada de chefe do setor de preparação e montagem, da Unidade de Comunicação Social, com base no artigo 68 da Lei Complementar 133 de 31.12.85, através do Ato 234 de 27.11.09 (processo 3.5204.09.7).

DISPENSA LUIS TOMAS DORNELES DA SILVA, 632962, operário especializado, para exercer a função gratificada de responsável por serviço, da Divisão de Esgoto, a contar de 1.11.09, com base no artigo 73 da Lei Complementar 133 de 31.12.85, através do Ato 225 de 12.11.09 (processo 3.4599.09.8).

DISPENSA ROMEU SCHEIBE NETO, 311100, auxiliar de serviços técnicos, para exercer a função gratificada de chefe do setor de pavimentação I, da Divisão de Água, a contar de 3.12.09, com base no artigo 73 da Lei Complementar 133 de 31.12.85, através do Ato 236 de 4.12.09 (processo 3.5052.09.2).

PRESIDENTE DA FUNDAÇÃO DE ASSISTÊNCIA SOCIAL E CIDADANIA, no uso de suas atribuições legais,

DECLARA vagas, a contar das respectivas datas, os cargos abaixo discriminados, do Quadro em Extinção da FASC, sob o regime da Consolidação das Leis do Trabalho, criado pelo artigo 2º da Lei Municipal 7.414, de 14.04.1994, em face da extinção dos contratos de trabalho dos empregados relacionados, em virtude de falecimento, com base no Decreto-lei 5.452, de 1º.05.1943, através do Ato 114/09, de 07/12/09.

Matr.	Nome	Cargo	Data
75810.6	Ruy dos Santos	Agente de Manutenção Nível 3	09/01/1994
75773.4	Heloísa Maria de Moura Silva	Auxiliar Técnico Administrativo Nível 11	26/06/1995
75919.6	Nestor Carlos de Abreu Beck	Auxiliar de Serviços Gerais Nível 2	10/09/1995
75920.2	Jaguaraí Pereira dos Santos	Auxiliar de Serviços Gerais Nível 3	19/11/1995
75797.7	Reneé Cardoso	Assistente Técnico Administrativo Nível 4	12/10/1996
75840.4	João Deusdedit Barbosa	Auxiliar Técnico Administrativo Nível 7	08/02/1997
75852.0	Adão Correa Antunes	Auxiliar de Serviços Gerais Nível 4	01/11/1998
75899.4	Hildo Andriotti Tavares	Auxiliar Técnico Administrativo Nível 8	28/02/1999
75889.1	Jeraldo Borba Viegas	Auxiliar de Serviços Gerais Nível 4	20/05/1999
75859.3	Heloísa Helena Pereira	Auxiliar Técnico Administrativo Nível 2	25/12/1999
75851.9	Osmar Lorini Antunes	Auxiliar de Serviços Gerais Nível 4	29/08/2002
75917.2	Maria do Carmo Teixeira Dorneles	Técnico Nível 4	17/11/2002
44973.0	Adalvício de Souza Lima Filho	Auxiliar de Serviços Gerais Nível 3	25/12/2002
75891.0	Maria Helena Roes	Auxiliar de Serviços Gerais Nível 4	05/11/2004
44974.2	Wanderlei Pires de Lima	Agente de Manutenção Nível 3	17/05/2006
75944.5	Antonio Roberto Pinto da Silva	Assistente Técnico Administrativo Nível 4	05/10/2006
75911.1	Iolanda Guimarães de Fernandes	Auxiliar de Serviços Gerais Nível 4	21/09/2007
75836.2	Jose Fernando Alves Pinto	Assistente Técnico Administrativo Nível 5	01/05/2008
75817.9	João Altamir Ferreira	Assistente Técnico Administrativo Nível 6	26/06/2008
75869.6	Claudino Machado de Oliveira	Agente de Manutenção Nível 3	10/10/2008
75953.6	Raimundo Osvaldo Ledur	Auxiliar de Serviços Gerais Nível 4	01/08/2009

Portarias

PREFEITO MUNICIPAL DE PORTO ALEGRE, no uso de suas atribuições legais,

CONCEDE autorização à servidora, através da Portaria 261 de 11.12.09 (processo 1.46307.09.5).

NOME: GLADIS JUNG MATRÍCULA: 53661.4/01
CARGO: enfermeiro CÓDIGO: ES.1.13.NS.A-1

LOTAÇÃO: SMS

OBJETO: para se afastar do País, com prejuízo do vencimento e demais vantagens, a partir de 15/10/2009, pelo período de 02 (dois) anos, para dar continuidade à tese de doutorado “Desenvolvimento de Modelo de Governança para a Saúde - Cadeias Produtivas de Urgência” e prestar trabalho humanitário na Knights of Malta Sovereign Order of Saint John of Jerusalem Feraid International, na cidade de Luanda/Angola.

BASE LEGAL: artigo 32, inciso II, da Lei Complementar 133/85.

SECRETÁRIA MUNICIPAL DE ADMINISTRAÇÃO, no uso de suas atribuições legais,

DESIGNA PEDRO AURÉLIO HEFFNER, 402178/01, administrador, ES.1.01.NS, da Secretaria Municipal de Administração, para ter exercício na Secretaria Municipal da Fazenda, sem prejuízo do vencimento e demais vantagens temporais, de 18.11.09 a 31.12.12, com base no artigo 32, inciso IV da Lei Complementar 133 de 31.12.85, através da Portaria 634 de 14.12.09 (processo 1.14077.09.4).

CHEFE DA UNIDADE DE REGISTROS E PREPARO DE PAGAMENTO do CEDRE da SMA, no uso de suas atribuições legais,

CESSA EFEITOS, de 1º a 30.12.09, em relação ao servidor, através da Portaria 2316 de 2.12.09 (processo 1.41116.09.7).

NOME: PAULO MARCELO CANDAL HEIT MATRÍCULA: 536110/1
CARGO: ASSISTENTE ADMINISTRATIVO CÓDIGO: AA 1.04.06

Lotação: SMIC

OBJETO: A PORTARIA 3179 DE 07/11/06 QUE LHE CONCEDEU GRATIFICAÇÃO DE INCENTIVO A PRODUTIVIDADE DE NIVEL 2.

CONVOCA os servidores conforme relação a seguir, através da Portaria 2309 de 30.11.09 (processo 1.58732.09.8).

Matr.	Nome	Período
24214.0/01	CARLOS ALBERTO CIMINO	05/10/09 31/12/09
25098.6 01	DVORA KIVES	03/11/09 31/12/09

Lotação: SMED

OBJETO: PARA REGIME COMPLEMENTAR DE TRABALHO

BASE LEGAL : Lei Complementar 133 de 31.12.1985 artigos 37, inciso I, alínea “c”, 110, inciso III; Lei 6151 de 13.07.1988 artigos 30 e 32

PROCURADOR-GERAL DO MUNICÍPIO, no uso de suas atribuições legais,

AUTORIZA as procuradoras MARIA ELIZABETH ROSA PEREIRA, matr. 91550.9, MAREN GUIMARÃES TABORDA, matr. 41577.0, CARMEM LÚCIA DE BARROS PETERSEN, matr. 32405.2, CANDIDA SILVEIRA SAIBERT, matr. 32849.5, CLARISSA CORTES FERNANDES BOHRER, matr. 35933.9, MÁRCIA MOURA LAMEIRA, matr. 24120.1, CRISTIANE CATARINA FAGUNDES DE OLIVEIRA, matr. 79527.9, e CLÁUDIA PADARATZ, matr. 42111.2, todas da Procuradoria-Geral do Município, a se afastarem de suas atividades, sem prejuízo de seus vencimentos e demais vantagens, a fim de participar do VI Congresso de Procuradores das Capitais Brasileiras, no período de 25 a 27 de novembro de 2009, na cidade do Rio de Janeiro/RJ, através da Portaria 54 de 24 de novembro de 2009.

SECRETÁRIA MUNICIPAL DE EDUCAÇÃO, no uso de suas atribuições legais,

CONCEDE autorização a SALETE CAMPOS DE MORAES, 340100/01, professor, para se afastar do Município, de 10 a 13.11.09, sem prejuízo do vencimento e demais vantagens, a fim de participar do IV Colóquio Internacional de Políticas e Práticas Curriculares, realizado em João Pessoa -PR, com base no artigo 32, inciso II da Lei Complementar 133 de 31.12.85, através da Portaria 674 de 27.11.09 (processo 1.55130.09.7).

CONCEDE autorização a SANDRA PINGRET MINCARONE DE SOUSA, 59011.6/01, conselheira, para se afastar do Município, de 4 a 6.11.09, sem prejuízo do vencimento e demais vantagens, a fim de participar do XIX Encontro Nacional dos Conselhos Municipais de Educação, Guarulhos SP, com base no artigo 32, inciso II da Lei Complementar 133 de 31.12.85, através da Portaria 677 de 1º.12.09 (processo 1.54621.09.7).

SECRETÁRIO MUNICIPAL DA CULTURA, no uso de suas atribuições legais,

RETIFICA a Portaria 241/09, para alterar a matrícula do Assessor Técnico Antonio Fernando Cardoso que passa a ser a matrícula nº 17298.7, na Comissão de Licitação referente ao Tomada de Preço 20/09, através da Portaria 244 de 16 de dezembro de 2009.

SECRETÁRIO MUNICIPAL DE SAÚDE, no uso de suas atribuições legais,

DESIGNA os servidores a seguir relacionados para comporem a Comissão de Inventário de Bens do Almoxarifado – Exercício 2009, a ser efetuada na GMAT – Gerência de Materiais da Secretaria Municipal de Saúde, no período de 14 a 18/12/2009. Esta Portaria torna a 779/2009 sem efeito. Presidente: JOSÉ LUIZ ROSSI - Assistente Administrativo, matrícula 11968.7. Membros: TIAGO SOUZA DA CUNHA, Farmacêutico, matrícula 95932.0, JOSÉ CARLOS RIGHI, Pintor, matrícula 21512.3, LEIA REGINA MENDONÇA RODRIGUES, Assistente Administrativo, matrícula 11074.0, LUIZ FERNANDO ALVES PERES, Auxiliar de Serviços Gerais, matrícula 94897.02, MARIA LUIZA SEIBERT – Assistente Administrativo, matrícula 12652.7, MAYAD DA SILVA ABBADI, Gestor E, Matrícula 90508501, MIGUEL ROSA, Apontador Matrícula 188843.01, através da Portaria 872 de 11.12.09.

GERENTE DE SAÚDE DO SERVIDOR MUNICIPAL DA SECRETARIA MUNICIPAL DE SAÚDE, no uso de suas atribuições legais,

FAZ CESSAR, a contar de 08/10/09, em relação a SONIA MARIA DE ABREU D´AVILA, 58577.7, técnico em enfermagem, TP-1.07.07, da Secretaria Municipal de Saúde, os efeitos da Portaria 1361, de 24/11/05, que concedeu insalubridade de grau médio (20%), através da Portaria 915 de 30.11.09 (processo 1.54756.09.0)

FAZ CESSAR, a contar de 20/08/09, em relação a TANIA REGINA DOS SANTOS CAMPOS, 50579.4, auxiliar de enfermagem, SA-1.01.06, da Secretaria Municipal de Saúde, os efeitos da Portaria 895, de 10/10/02, que concedeu insalubridade de grau médio (20%), através da Portaria 916 de 30.11.09 (processo 1.54756.09.0).

FAZ CESSAR, a contar de 01/07/09, em relação a JULIANA ROMANINI, 48392.0, cirurgião-dentista, ES-1.10.NS, da Secretaria Municipal de Saúde, os efeitos da Portaria 1417, de 14/12/05, que concedeu insalubridade de grau médio (20%), através da Portaria 917 de 30.11.09 (processo 1.54756.09.0).

FAZ CESSAR, a contar de 01/08/09, em relação a CLAUDIO DA SILVEIRA TEGLER, 16653.7, motorista, OP-1.15.04, Secretaria Municipal da Administração, os efeitos da Portaria 211, de 01/04/09, que concedeu periculosidade (30%), através da Portaria 918 de 30.11.09 (processo 1.54756.09.0).

SECRETÁRIO MUNICIPAL DO MEIO AMBIENTE, no uso de suas atribuições legais,

AUTORIZA o afastamento do Técnico em Agropecuária ANDRÉ DUARTE PUENTE, matrícula 075040/2, da SMAM, a fim de participar do “XIII Congresso Brasileiro de Arborização

Urbana”, nos dias 19 a 22 de outubro de 2009, na cidade de Rio Branco/AC, de acordo com a Lei Complementar 133, de 31 de dezembro de 1985, Art. 32, inciso II, através da Portaria 288 de 5 de dezembro de 2009.

AUTORIZA o afastamento do Engenheiro Agrônomo FREDERICO KLEIN RUTKOSKI, matrícula 435233/2, da SMAM, a fim de participar do “XIII Congresso Brasileiro de Arborização Urbana”, nos dias 19 a 22 de outubro de 2009, na cidade de Rio Branco/AC, de acordo com a Lei Complementar 133, de 31 de dezembro de 1985, Art. 32, inciso II, através da Portaria 289 de 5 de dezembro de 2009.

AUTORIZA o afastamento do Engenheiro Agrônomo SÉRGIO LUIZ VALENTE TOMASINA, matrícula 821620/1, desta SMAM, a fim de participar do “46th World Congress 2009”, nos dias 20 a 23 de outubro de 2009, na cidade de Rio de Janeiro / RJ, de acordo com a Lei Complementar 133, de 31 de dezembro de 1985, Art. 32, inciso II, através da Portaria 290 de 5 de dezembro de 2009.

AUTORIZA o afastamento dos engenheiros JERONIMO LUIZ DE MENEZES FRIEDRICH, matrícula 354159/1, e GLAUBER ZETTLER PINHEIRO, matrícula 929351/1, ambos desta SMAM, a fim de participar do “46th World Congress 2009”, nos dias 22 e 23 de outubro de 2009, na cidade de Rio de Janeiro/RJ, de acordo com a Lei Complementar 133, de 31 de dezembro de 1985, Art. 32, inciso II, através da Portaria 291 de 5 de dezembro de 2009.

DETERMINA a abertura de sindicância, a fim de que sejam apurados os fatos articulados no processo 1.52885.09.7, designando como sindicantes os servidores SÉRGIO AUGUSTO RIBEIRO ABRAHÃO, 079550/03, e GERSON MENA BARRETO SILVA, 333776/01, como Presidentes; ADELAR BERTELLI, 075635/02, VÍTOR PAULO AGUIRRE BRANDÃO, 298673/01, e ALEXSANDRO SILVA DA COSTA, 337356/02, como Secretários, conforme Portaria 294/07, atendendo ao que dispõe os artigos 220 e 221 da Lei Complementar 133/85, de 31.12.85, através da Portaria 292 de 05 de dezembro de 2009.

SUPERINTENDENTE ADMINISTRATIVO-FINANCEIRO, DO DEPARTAMENTO MUNICIPAL DE ÁGUA E ESGOTOS, no uso de suas atribuições legais,

AUTORIZA LUIS CARLOS CAMARGO RODRIGUEZ, 196864/2, engenheiro, da Divisão de Planejamento, participação no “Workshop Uso Racional da Água no Comércio e Indústria”, no período de 20.10.09 a 22.10.09, em Rio de Janeiro-RJ, com base no artigo 32, inciso III da Lei Complementar 133 de 31.12.85, através da Portaria 1770 de 5.11.09 (processo 3.4641.09.4).

AUTORIZA ALFREDO ARTHUR DORN, 958820/1, comissionado, da Diretoria-Geral, participação no Curso de Formulação de Política e Elaboração de Plano Municipal de Saneamento Ambiental, no período 30.10.09 a 3.11.09, em Garibaldi-RS, com base no artigo 32, inciso III da Lei Complementar 133 de 31.12.85, através da Portaria 1786 de 11.11.09 (processo 3.4820.09.6).

AUTORIZA PAULO CONTREIRAS DE ALMEIDA DOURADO, 731861/2, engenheiro, da Superintendência de Desenvolvimento, participação na visita técnica à Fabrica de Tubos Cerâmicas Tambaú, no período de 12.11.09 a 13.11.09, em Tambaú-RS, com base no artigo 32, inciso III da Lei Complementar 133 de 31.12.85, através da Portaria 1787 de 11.11.09 (processo 3.4522.09.5).

AUTORIZA AIRANA RAMALHO DO CANTO, 561207/2, engenheira, da Divisão de Planejamento, participação na visita técnica à Fabrica de Tubos Cerâmicas Tambaú, no período de 12.11.09 a 13.11.09, em Tambaú-RS, com base no artigo 32, inciso III da Lei Complementar 133 de 31.12.85, através da Portaria 1788 de 11.11.09 (processo 3.4522.09.5).

AUTORIZA CLEVERSON LUIS DOS SANTOS SELINGER, 274887/3, motorista, da Diretoria-Geral, para condução do veículo ILO-2742, até Lajeado-RS, levando servidores que participaram do “Workshop para as partes interessadas”, realizado pela Giovanoni Consultoria, no dia 9.11.09, com base no artigo 32, inciso III da Lei Complementar 133 de 31.12.85, através da Portaria 1867 de 20.11.09 (processo 3.4863.09.7).

AUTORIZA ALINE FRONCKOWIAK SALIS, 722057/1, assistente administrativa, do Serviços Gerais, para participar do “Workshop para as partes interessadas”, realizado pela Giovanoni Consultoria no dia de 9.11.09, em Lajeado-RS, com base no artigo 32, inciso III da Lei Complementar 133 de 31.12.85, através da Portaria 1871 de 20.11.09 (processo 3.4863.09.7).

AUTORIZA ELISETE SILVA DOS SANTOS, 704389/1, assistente administrativa, da Coordenação de Planejamento, para participar do “Workshop para as partes interessadas”, realizado pela Giovanoni Consultoria no dia 9.11.09, em Lajeado-RS, com base no artigo 32, inciso III da Lei Complementar 133 de 31.12.85, através da Portaria 1872 de 20.11.09 (processo 3.4863.09.7).

AUTORIZA ANGELICA SOUZA DA SILVEIRA RITTER, 821187/1, comissionada, da Unidade Comunicação Social, para participar do “Workshop para as partes interessadas”, realizado pela Giovanoni Consultoria no dia 9.11.09, em Lajeado-RS, com base no artigo 32, inciso III da Lei Complementar 133 de 31.12.85, através da Portaria 1874 de 23.11.09 (processo 3.4863.09.7).

AUTORIZA LUIZ ALEXANDRE REZERES BARROS, 710353/1, auxiliar de serviços técnicos, da Divisão de Água, para participar do evento “Painel de Discussões sobre os Equipamentos Instalados em Tubulações de Água”, no período 23.11.09 a 24.11.09, em São Paulo-SP, com base no artigo 32, inciso III da Lei Complementar 133 de 31.12.85, através da Portaria 1882 de 25.11.09 (processo 3.5085.09.8).

AUTORIZA OSMAR AZAMBUJA CONDOTTA, 479011/3, adido, da Divisão de Recursos Humanos, para participar no “Seminário de Benefícios no RPPS e a Perícia Médica”, no período de 4.11.09 a 6.11.09, em Gramado-RS, com base no artigo 32, inciso III da Lei Complementar 133 de 31.12.85, através da Portaria 1889 de 1.12.09 (processo 3.4552.09.1).

DIRETOR-GERAL DO DEPARTAMENTO MUNICIPAL DE HABITAÇÃO, no uso de suas atribuições legais,

DELEGA atividades, ao servidor LUIS CARLOS ALVES DUTRA, 675699, operário especializado, lotado na Unidade de Operações, a contar de 10.11.09, tais como: construção e entrega de casas de emergência; pintura de placas indicativas, letreiros e de prédios, próprios do DEMHAB; abertura e acompanhamento do dossiê quando do início das obras pela Unidade de Operações; acompanhamento das solicitações de material até a fase final; elaboração de listagens de material necessário para obras, internas e externas, afetas a Unidade de Operações; composição de carga patrimonial; elaboração de orçamentos de materiais; confecção, recuperação e conservação de móveis, utensílios, placas, quadros e demais consertos dos prédios de uso do departamento; confecção de estacas e piquetes para uso da Unidade de Cartografia, com base no artigo 99, item VI, do Regimento Interno do DEMHAB, através da Portaria 479 de 30.11.09 (mem. 281/09-DG).

PRESIDENTE DA FUNDAÇÃO DE ASSISTÊNCIA SOCIAL E CIDADANIA, no uso de suas atribuições legais,

CONCEDE Gratificação de Incentivo Técnico, a contar de 01/12/09, ao servidor VÍTOR HUGO MEDINA, 22513.0, Técnico Administrativo – Contador, com base no artigo 1º, da Lei Municipal 7690/95, alterada pela Lei 8183/98, através da Portaria 473/09, de 10/12/09.

CONVOCA, a contar de 01/12/09, até ulterior deliberação, o servidor VÍTOR HUGO MEDINA, MICHEL AGUIAR OLIVEIRA, 22513.0, Técnico Administrativo – Contador, para cumprir Regime de Dedicção Exclusiva, com base no artigo 36, inciso II, 39 e 40 da Lei 6.309, de 28/12/88, c/c artigo 37, inciso I, alínea “b”, da Lei Complementar 133, de 31/12/85, através da Portaria 472/09, de 10/12/09.

FORMALIZA o afastamento do Município de JOSÉ VICENTE LIMA ROBAINA, 75954.8, Técnico Nível 6, sem prejuízo de seus vencimentos e demais vantagens, durante o período de 17/11/09 a 22/11/09, em viagem à cidade de Boa Vista/RR, a fim de participar do VIII Congresso Norte-Nordeste de Educação em Ciências e Matemática, com base no artigo 32, da Lei Complementar 133, de 31/12/85 e Ordem de Serviço 014/2001, através da Portaria 469/09, de 09/12/09. (processo 7.2453.09.6)

FORMALIZA o afastamento do Município de JÚLIA ELISABETH OBST, 76385.0, Técnico Social – Assistente Social, sem prejuízo de seus vencimentos e demais vantagens, durante o período de 26/11/09 a 27/11/09, em viagem ao município de São Leopoldo/RS, a fim de participar do I Seminário do Centro de Referência Especializado em Assistência Social: Família, Vínculos Fragilizados e Violação de Direitos, na condição de palestrante, com base no artigo 32, da Lei Complementar 133, de 31/12/85 e Ordem de Serviço 014/2001, através da Portaria 470/09, de 09/12/09. (processo 7.2435.09.8)

Despachos

PREFEITO MUNICIPAL DE PORTO ALEGRE, no uso de suas atribuições legais,

Processo 1.29106.09.5 - Indefere, em relação a GERALDO ADAMI TCACENCO.

SECRETÁRIA MUNICIPAL DE ADMINISTRAÇÃO, no uso de suas atribuições legais,

Processo 1.58784.09.8 - Indefere o pedido efetuado por VIVIAN DA SILVA FERNANDES, 39388.8/01, professora, da Secretaria Municipal de Educação, com base na análise técnica jurídica e por falta de amparo legal.

CHEFE DA UNIDADE DE REGISTROS E PREPARO DE PAGAMENTO do CEDRE da SMA, no uso de suas atribuições legais,

Processo 1.12454.09.5 - Modifica, em 9.12.09, em relação à servidora REGIANE TEREZINHA GUTERRES, 22483.5/01, da SMA, o despacho publicado no D.O.P.A. de 17/11/2009, em que foi assegurada a vantagem do artigo 78, da Lei 6309/88, que passa a ser “D” e não como constou.

Processo 1.36395.09.9 - DEFERE, em 9.12.09, em relação a CAROLINE CAO PONSO, 916216/1, professor, da SMED, o pedido de averbação de tempo de serviço público, estranho ao município, para efeito dos arts. 79, 122, § 1º, com redação alterada pela LC 150/87, e 126, da LC 133/85 (sem reciprocidade)
Total de 2332 dias (= 06 anos 04 meses 22 dias), excluído o período colidente.
-ESTADO/RS: De 06/03/02 a 23/07/08

Processo 1.53661.09.5 - ASSEGURA, em 9.12.09, à servidora MARA REGINA NERY DA SILVEIRA, 23435.0/01, da SMED, a contar de 09/10/08, a vantagem do artigo 43, da Lei 6151/88, alterada pelo artigo 1º, alínea “b”, da Lei 6453/89, ou seja, a referência “C”.

Processo 1.59936.09.6 - MODIFICA, em 10.12.09, a averbação de tempo de serviço público

do ex-servidor TALITO FRANCISCO HALBERSTADT, 72166/5, da SMT, efetuada através do processo 01.021682.87.9, que passa a ser de 23/04/75 a 04/11/76, total de 562 dias (= 01a 06m 17d), face revisão.

Processo 1.60114.09.2 - MODIFICA, em 10.12.09, em relação à servidora JANE MARENGO, 22424.0/01, da SMS, o despacho publicado no D.O.P.A. de 20/10/2009, em que foi assegurada a vantagem do artigo 43, da Lei 6151/88, alterada pelo artigo 1º, alínea “b”, da Lei 6453/89, que passa a ser “D” e não como constou.

SECRETÁRIA MUNICIPAL DE EDUCAÇÃO, no uso de suas atribuições legais,

Processo 1.39849.09.0 - DEFERE, em 8.12.09, o pedido de redução de carga horária para o segundo semestre de 2009, efetuado pelo(a) servidor(a) PRISCILA GOMES DORNELLES, 15875.9/02, Professor, da SMED, no limite máximo de até 6 horas e 30 minutos semanais, por atender ao disposto no art. 90, inciso III, alínea “b”, da LC 133/85.

Processo 1.46035.09.5 - DEFERE, em 8.12.09, o pedido de redução de carga horária para o segundo semestre de 2009, efetuado pelo(a) servidor(a) ZÉLIA TEREZINHA DA SILVA MANCIO, 17844.8/01, Professor, da SMED, no limite máximo de até 6 horas e 30 minutos semanais, por atender ao disposto no art. 90, inciso III, alínea “a”, da LC 133/85.

Processo 1.46436.09.0 - DEFERE, em 8.12.09, o pedido de redução de carga horária para o segundo semestre de 2009, efetuado pelo(a) servidor(a) RENATO BARBIERI, 18343.2/01, Professor, da SMED, no limite máximo de até 6 horas e 30 minutos semanais, por atender ao disposto no art. 90, inciso III, alínea “a”, da LC 133/85.

Processo 1.47179.09.0 - DEFERE, em 8.12.09, o pedido de redução de carga horária para o segundo semestre de 2009, efetuado pelo(a) servidor(a) WÁLTER EDUARDO RODOLPHO, 52805.8/01, Professor, da SMED, no limite máximo de até 6 horas e 30 minutos semanais, por atender ao disposto no art. 90, inciso III, alínea “b”, da LC 133/85.

DIRETOR PREVIDENCIÁRIO DO DEPARTAMENTO MUNICIPAL DE PREVIDÊNCIA DOS SERVIDORES PÚBLICOS DO MUNICÍPIO DE PORTO ALEGRE, no uso de suas atribuições legais,

Processo 1.43350.09.7 - DEFERE PARCIALMENTE, em 10.12.2009, em relação à MARIA APARECIDA MULLER VILARINO, matrícula 290480, enfermeiro (a) da Secretaria Municipal da Saúde/ Administração Centralizada, averbando somente o TEMPO DE CONTRIBUIÇÃO computado junto ao Regime Geral da Previdência Social, para efeitos de aposentadoria, conforme previsto no art. 201, § 9º da CF/88, acrescentado pela EC 20/98, observado o disposto no art. 4º da EC 20/98, e 107, 108, 109 da LC 478 de 26/09/2002 e Decreto 14330 de 28/10/2003, no total de 695 dias.

RGPS:

CICI: 01/09/1987 a 31/07/1989.

Processo 1.51996.09.0 - DEFERE, em 10.12.2009, em relação a ANELISE PEZZI ALVES, matrícula 379077, Médico da SMS/Administração Centralizada, o pedido de averbação de TEMPO DE CONTRIBUIÇÃO computado junto ao Regime Próprio de Previdência Social, para efeitos de aposentadoria, conforme previsto no art.201, § 9º, acrescentado pela EC 20/98 e art.40, com a redação alterada pela EC 41/03, ambos da CF/88, observado o disposto no art.4º da EC 20/98, e 107, 108, 109 da LC 478 de 26.09.2002 e Decreto 14330, de 28.10.2003, no total de 3008 (três mil e oito) dias, excluído o período colidente.

Regime Próprio/Município:

Prefeitura Municipal de Alvorada: 11.02.2000 a 06.05.2008.

Processo 1.55755.09.7 - DEFERE, em 10.12.2009, em relação a MARCELO ROSA VAZ, matr. 88101, Engenheiro da SPM/Administração Centralizada, o pedido de averbação de TEMPO DE CONTRIBUIÇÃO computado junto ao Regime Geral da Previdência Social, para efeitos de aposentadoria, conforme previsto no art. 201, § 9º da CF/88, acrescentado pela EC 20/98, observado o disposto no art. 4º da EC 20/98, e 107, 108, 109 da LC 478 de 26.09.02 e Decreto 14330 de 28.10.03, no total de 994 (novecentos e noventa e quatro) dias.

RGPS:

Wilhelm Ramires Vaz: 09.05.1979 a 01.02.1982.

Processo 1.56321.09.0 - DEFERE, em 10.12.2009, em relação a ELI RATZKOWSKI, matrícula 361693, Médico da SMS/Administração Centralizada, o pedido de averbação de TEMPO DE CONTRIBUIÇÃO computado junto ao Regime Geral da Previdência Social, para efeitos de aposentadoria, conforme previsto no art. 201, § 9º da CF/88, acrescentado pela EC 20/98, observado o disposto no art. 4º da EC 20/98, e 107, 108, 109 da LC 478 de 26.09.02 e Decreto 14330 de 28.10.03, no total de 2555 (dois mil quinhentos e cinquenta e cinco) dias.

RGPS:

CICI: 01.01.1988 a 31.12.1994.

Processo 1.56365.09.8 - DEFERE, em 10.12.2009, em relação a ANTONIO JESUS DA SILVA RAMOS, matr. 320381, Pintor da SMAM/Administração Centralizada, o pedido de averbação de TEMPO DE CONTRIBUIÇÃO computado junto ao Regime Geral da Previdência Social, para efeitos de aposentadoria, conforme previsto no art. 201, § 9º da CF/88, acrescentado pela EC 20/98, observado o disposto no art. 4º da EC 20/98, e 107, 108, 109 da LC 478 de 26.09.02 e Decreto 14330 de 28.10.03, no total de 597 (quinhentos e noventa e sete) dias.

RGPS:

Coop. Regional de Consumo dos Bancários do RS: 01.02.1974 a 22.09.1975.

Processo 1.56711.09.3 - DEFERE, em 10.12.2009, em relação a ROSA MARIA BICCA, matr. 268875, Telefonista da SMS/Administração Centralizada, o pedido de averbação de TEMPO DE CONTRIBUIÇÃO computado junto ao Regime Geral da Previdência Social, para efeitos

de aposentadoria, conforme previsto no art. 201, § 9º da CF/88, acrescentado pela EC 20/98, observado o disposto no art. 4º da EC 20/98, e 107, 108, 109 da LC 478 de 26.09.02 e Decreto 14330 de 28.10.03, no total de 5011 (cinco mil e onze) dias.

RGPS:

- Paramount Industrias Têxteis LTDA.: 13.06.1973 a 15.08.1977;
- Empresa Brasileira de Correios e Telégrafos: 10.03.1978 a 11.06.1981;
- Empire Comercial LTDA: 03.11.1986 a 08.09.1987;
- Extensão - Feiras, Eventos e Promoções LTDA: 05.05.1989 a 11.05.1990;
- Mizzou Componentes de Calçados LTDA: 16.10.1990 a 07.12.1990;
- Central Distribuição de Alimentos LTDA: 01.04.1991 a 15.05.1991;
- Lanificio Sulriograndense: 28.01.1969 a 27.03.1973.

Processo 1.57069.09.3 - DEFERE PARCIALMENTE, em 10.12.2009, em relação a MARISTELA GRACIOLI BERNARDES, matr. 900038, professor, da SMED/Administração Centralizada, o pedido de averbação de TEMPO DE CONTRIBUIÇÃO avarbando-se somente o tempo computado junto ao Regime Geral de Previdência Social, para efeitos de aposentadoria, conforme previsto no art. 201, § 9º da CF/88, acrescentado pela EC 20/98, observado o disposto no art. 4º da EC 20/98, e 107, 108, 109 da LC 478 de 26.09.02 e Decreto 14330 de 28.10.03, no total de 1153 dias, excluído o período colidente.

RGPS:

- Escola Maternal e Jardim de Infância Meladinho Ltda-02/03/1998 a 01/05/2001.

Processo 1.57396.09.42 - DEFERE, em 10.12.2009, em relação a CARLOS TADEU LEAL, matr. 329906, Agente Fiscal da Receita Municipal da SMF/Administração Centralizada, o pedido de averbação de TEMPO DE CONTRIBUIÇÃO computado junto ao Regime Geral da Previdência Social, para efeitos de aposentadoria, conforme previsto no art. 201, § 9º da CF/88, acrescentado pela EC 20/98, observado o disposto no art. 4º da EC 20/98, e 107, 108, 109 da LC 478 de 26.09.02 e Decreto 14330 de 28.10.03, no total de 1153 (um mil cento e cinquenta e três) dias.

RGPS:

- MundialA - Produtos de Consumo: 01.10.1985 a 28.11.1988.

Processo 1.59009.09.8 - DEFERE, em 10.12.2009, em relação a JOÃO DE AZEVEDO TEIXEIRA, matr. 276951, Agente de Fiscalização da SMOV/Administração Centralizada, o pedido de averbação de TEMPO DE CONTRIBUIÇÃO computado junto ao Regime Geral da Previdência Social, para efeitos de aposentadoria, conforme previsto no art. 201, § 9º da CF/88, acrescentado pela EC 20/98, observado o disposto no art. 4º da EC 20/98, e 107, 108, 109 da LC 478 de 26.09.02 e Decreto 14330 de 28.10.03, no total de 4208 (quatro mil duzentos e oito) dias.

RGPS:

- Maxservice Comercio e Serviços LTDA: 19.05.1980 a 30.10.1980;
- Serviço Federal de Processamento de Dados (Serpro): 02.12.1980 a 02.01.1992.

Processo 1.59183.09.8 - DEFERE, em 10.12.2009, em relação a ROSALI TEREZINHA BARCELOS VASCONCELOS, matr. 88526, Recepcionista da SMS/Administração Centralizada, o pedido de averbação de TEMPO DE CONTRIBUIÇÃO computado junto ao Regime Geral da Previdência Social, para efeitos de aposentadoria, conforme previsto no art. 201, § 9º da CF/88, acrescentado pela EC 20/98, observado o disposto no art. 4º da EC 20/98, e 107, 108, 109 da LC 478 de 26.09.02 e Decreto 14330 de 28.10.03, no total de 114 (cento e quatorze) dias.

RGPS:

- Biomatic Aparelhos Científicos LTDA: 20.05.1977 a 13.07.1977;
- André Santos e Cia LTDA: 15.03.1982 a 14.05.1982.

Processo 1.59281.09.0 - DEFERE, em 10.12.2009, em relação a JOSE ARNILDO RAMOS, matr. 341967, Auxiliar de Serviços Gerais da SMAM/Administração Centralizada, o pedido de averbação de TEMPO DE CONTRIBUIÇÃO computado junto ao Regime Geral da Previdência Social, para efeitos de aposentadoria, conforme previsto no art. 201, § 9º da CF/88, acrescentado pela EC 20/98, observado o disposto no art. 4º da EC 20/98, e 107, 108, 109 da LC 478 de 26.09.02 e Decreto 14330 de 28.10.03, no total de 210 (duzentos e dez) dias.

RGPS:

- CICI: 01.01.1976 a 31.07.1976.

Processo 1.59464.09.7 - DEFERE PARCIALMENTE, em 10.12.2009, em relação a DEISE BRAGAMONTE BRUM, matr. 281016, Professor da SMED/Administração centralizada, o pedido de averbação de TEMPO DE CONTRIBUIÇÃO averbando - se somente o tempo computado junto ao Regime Próprio da Previdência Social, para efeitos de aposentadoria, conforme previsto no art. 201, § 9º da CF/88, acrescentado pela EC 20/98, observado o disposto no art. 4º da EC 20/98, e 107, 108, 109 da LC 478 de 26.09.02 e Decreto 14330 de 28.10.03, no total de 1045 (um mil e quarenta e cinco) dias.

Regime Próprio/Estado:

- Estado do Rio Grande do Sul: 28.04.1989 a 08.03.1992.

Processo 1.59532.09.2 - DEFERE, em 10.12.2009, em relação a NUBIA DA SILVA LANGE, matr. 221640, Assistente Administrativo do PREVIMPA, o pedido de averbação de TEMPO DE CONTRIBUIÇÃO computado junto ao Regime Geral da Previdência Social, para efeitos de aposentadoria, conforme previsto no art. 201, § 9º da CF/88, acrescentado pela EC 20/98, observado o disposto no art. 4º da EC 20/98, e 107, 108, 109 da LC 478 de 26.09.02 e Decreto 14330 de 28.10.03, no total de 389 (trezentos e oitenta e nove) dias.

RGPS:

- S e Adm. Imov. e Com. Res. e Com. no RS: 22.06.1987 a 15.07.1988.

Processo 1.60318.09.0 - DEFERE, em 10.12.2009, em relação a JOSE CARLOS DE SOUZA GAMA, matrícula 347891, operário especializado da SMAM/Administração Centralizada, o pedido de averbação de TEMPO DE CONTRIBUIÇÃO computado junto ao Regime Geral da

Previdência Social, para efeitos de aposentadoria, conforme previsto no art. 201, § 9º da CF/88, acrescentado pela EC 20/98, observado o disposto no art. 4º da EC 20/98, e 107, 108, 109 da LC 478 de 26.09.02 e Decreto 14330 de 28.10.03, no total de 7108 dias, excluída a colidência.

RGPS:

- Knorr Construções Ltda: 01/08/1977 a 02/08/1988, 14/11/1974 a 18/03/1975 e 27/09/1976 a 12/01/1977;
- Aquarius Produtora Ltda: 22/08/1988 a 20/02/1989;
- CICI: 01/10/1989 a 31/12/1990, 01/01/1991 a 30/11/1991, 01/12/1991 a 31/10/1992, 01/11/1992 a 30/11/1994 e 01/01/1995 a 09/04/1995;
- Aydos e Cia Ltda: 22/02/1974 a 09/09/1974;
- Rymza Cidade Engenharia Construções Ltda: 20/06/1975 a 31/10/1975;
- Centro dos Servidores do IPERGS: 01/12/1975 a 22/04/1976;
- Courhasa: 28/03/1973 a 29/05/1973;
- Christiani Nielsen Engenheiros e Construções S: 14/06/1973 a 20/08/1973;
- Bernaud Engenharia e Construções Ltda: 25/10/1973 a 16/01/1974.

Processo 1.60455.09.8 - DEFERE, em 10.12.2009, em relação a CLARICE TERESINHA BREZEZINSKI, matr. 466223, auxiliar de enfermagem da SMS/Administração Centralizada, o pedido de averbação de TEMPO DE CONTRIBUIÇÃO computado junto ao Regime Geral da Previdência Social, para efeitos de aposentadoria, conforme previsto no art. 201, § 9º da CF/88, acrescentado pela EC 20/98, observado o disposto no art. 4º da EC 20/98, e 107, 108, 109 da LC 478 de 26.09.02 e Decreto 14330 de 28.10.03, no total de 4412 dias, excluído o período colidente.

RGPS:

- Associação Hospital Moinhos de Vento-19/12/1991 a 01/02/2000;
- Berçário Pernalonga Ltda-01/11/1984 a 04/01/1988;
- Rica Coisa-Berçário e Recreação Ltda-01/08/1984 a 26/10/1984;
- Cahiva Madeiras Ltda-01/09/1976 a 18/03/1977.

Processo 1.60683.09.0, DEFERE, em 10.12.2009, em relação a HUMBERTO SEVERINO PINTO RIBEIRO, matrícula 440246, professor da SMED/Administração Centralizada, o pedido de averbação de TEMPO DE CONTRIBUIÇÃO computado junto ao Regime Geral da Previdência Social, para efeitos de aposentadoria, conforme previsto no art. 201, § 9º da CF/88, acrescentado pela EC 20/98, observado o disposto no art. 4º da EC 20/98, e 107, 108, 109 da LC 478 de 26.09.02 e Decreto 14330 de 28/10/2003, no total de 559 dias.

RGPS:

- Sociedade Educacional Leonardo da Vinci Ltda: 19/08/1988 a 28/02/1990.

Processo 3.4591.09.7 - DEFERE, em 10.12.2009, em relação a MARCO ANTONIO SILVEIRA DA FONSECA, matr. 749099, Instalador Hidrossanitário do DMAE, o pedido de averbação de TEMPO DE CONTRIBUIÇÃO computado junto ao Regime Geral da Previdência Social, para efeitos de aposentadoria, conforme previsto no art. 201, § 9º da CF/88, acrescentado pela EC 20/98, observado o disposto no art. 4º da EC 20/98, e 107, 108, 109 da LC 478 de 26.09.02 e Decreto 14330 de 28.10.03, no total de 1524 (um mil quinhentos e vinte e quatro) dias.

RGPS:

- Dallas Construtora LTDA: 02.08.1982 a 07.03.1983 e de 01.06.1983 a 09.09.1983;
- Ipiranga Engenharia LTDA: 12.09.1983 a 07.04.1985;
- N N Construções LTDA: 06.05.1985 a 06.09.1985;
- Transservix Transportes e Serviços LTDA: 09.09.1985 a 26.06.1986;
- Muller Construções LTDA: 07.07.1986 a 12.01.1987;
- Sanga Obras Civis LTDA: 25.05.1987 a 22.06.1987.

Processo 3.5115.09.4 - DEFERE, em 10.12.2009, em relação a GERALDO FERMINO, matr. 710146, motorista do DMAE, o pedido de averbação de TEMPO DE CONTRIBUIÇÃO computado junto ao Regime Geral da Previdência Social, para efeitos de aposentadoria, conforme previsto no art. 201, § 9º da CF/88, acrescentado pela EC 20/98, observado o disposto no art. 4º da EC 20/98, e 107, 108, 109 da LC 478 de 26.09.02 e Decreto 14330 de 28.10.03, no total de 2447 dias.

RGPS/INSS:

- Supermercados Febernati S/A-07/10/1977 a 13/02/1979;
- Aerotécnica Indústria e Comércio Ltda-12/03/1979 a 31/05/1981;
- C.R.Albrecht-01/07/1981 a 14/11/1981;
- Viglas Comércio de Vidros e Representações Ltda-01/04/1986 a 30/04/1986;
- Indústria de Compressores S/A-13/10/1986 a 01/12/1988;
- Otam Ventiladores Industriais Ltda-10/10/1989 a 25/04/1990.

Processo 3.5240.09.3 - DEFERE, em 10.12.2009, em relação a ERONDI DA SILVA CORREA, matr. 739537, Guarda Municipal do DMAE, o pedido de averbação de TEMPO DE CONTRIBUIÇÃO computado junto ao Regime Geral da Previdência Social, para efeitos de aposentadoria, conforme previsto no art. 201, § 9º da CF/88, acrescentado pela EC 20/98, observado o disposto no art. 4º da EC 20/98, e 107, 108, 109 da LC 478 de 26.09.02 e Decreto 14330 de 28.10.03, no total de 43 (quarenta e três) dias.

RGPS:

- Gus Livonius Engenharia e Construções LTDA: 22.01.1976 a 03.03.1976.

Processo 5.2766.09.4 - DEFERE, em 10.12.2009, em relação a PEDRO ANTONIO PRES- TES DE MATOS, matr. 644927, gari do DMLU, o pedido de averbação de TEMPO DE CONTRIBUIÇÃO computado junto ao Regime Geral da Previdência Social, para efeitos de aposentadoria, conforme previsto no art. 201, § 9º da CF/88, acrescentado pela EC 20/98, observado o disposto no art. 4º da EC 20/98, e 107, 108, 109 da LC 478 de 26.09.02 e Decreto 14330 de 28.10.03, no total de 2470 dias, excluído o período colidente.

RGPS/INSS:

- Cooperativa Tritícola Samborjense Ltda-01/11/1973 a 25/09/1974; de 19/01/1976 a 06/08/1976; de 09/11/1976 a 17/02/1977; e de 08/04/1980 a 08/02/1982;
- Cooperativa Samborjense de Cereais Ltda-03/12/1974 a 08/07/1975; de 08/03/1977 a 08/05/

1977; e de 08/03/1982 a 04/10/1982;
 -Mosmann Construções Ltda-15/09/1977 a 28/02/1978;
 -Não Cadastrado-26/03/1979 a 14/05/1979;
 -Cooperativa Agrícola Imembuy Ltda-07/02/1983 a 22/08/1983;
 -Terlimpa Terraplenagem Limpeza e Projetos Ltda-15/07/1985 a 06/04/1986.

Processo 5.2888.09.2 - DEFERE em 10.12.2009, em relação a ROSANA DE OLIVEIRA RODRIGUES, matr. 439906, Assistente Administrativo do DMLU, o pedido de averbação de TEMPO DE CONTRIBUIÇÃO computado junto ao Regime Geral da Previdência Social, para efeitos de aposentadoria, conforme previsto no art. 201, § 9º da CF/88, acrescentado pela EC 20/98, observado o disposto no art. 4º da EC 20/98, e 107, 108, 109 da LC 478 de 26.09.02 e Decreto 14330 de 28.10.03, no total de 1155 (um mil cento e cinquenta e cinco) dias.

RGPS:
 Cooperativa Pro Criança de Ind. e Com. de Alim. Art. LTDA: 01.09.1995 a 30.10.1998.

Processo 5.3008.09.6 - DEFERE, em 10.12.2009, em relação a CLAUDIO RENATO ALVES MARIA, matrícula 648568, auxiliar de serviços gerais do DMLU, o pedido de averbação de TEMPO DE CONTRIBUIÇÃO computado junto ao Regime Geral da Previdência Social, para efeitos de aposentadoria, conforme previsto no art. 201, § 9º da CF/88, acrescentado pela EC 20/98, observado o disposto no art. 4º da EC 20/98, e 107, 108, 109 da LC 478 de 26.09.02 e Decreto 14330 de 28.10.03, no total de 168 dias, excluída a colidência.

RGPS:
 -Supermercados Real S A: 23/07/1982 a 20/10/1982;
 -Pavan Comercio de Alimentos Ltda - Massa Falida: 22/02/1984 a 14/05/1984.

Processo 5.3095.09.6 - DEFERE, em 10.12.2009, em relação a JAINER PINTO DOS SANTOS, matr. 660519, Motorista do DMLU, o pedido de averbação de TEMPO DE CONTRIBUIÇÃO computado junto às Forças Armadas, para efeitos de aposentadoria, conforme previsto no art. 201, § 9º, acrescentado pela EC 20/98 e art. 40, com a redação alterada pela EC

41/03, ambos da CF/88, observado o disposto no art. 4º da EC 20/98, e 107, 108, 109, 110, inciso I, da LC 478 de 26.09.02 e Decreto 14330 de 28.10.03, no total de 314 (trezentos e quatorze) dias.

Forças Armadas:
 -Exército Brasileiro: 15.01.1967 a 28.11.1967.

PRESIDENTE DA FUNDAÇÃO DE ASSISTÊNCIA SOCIAL E CIDADANIA, no uso de suas atribuições legais,

Processo 7.154.09.1 – Defere, em 10/11/2009, em relação à servidora SANGES MARIA MARTINS, 76082.4, Serviços Gerais, lotada no Centro Regional Lomba/Partenon, a concessão das vantagens previstas no artigo 94 da Lei Complementar 133, de 31/12/85, com redução de 30% da carga horária, de acordo com a manifestação exarada por Junta Médica da EPM/GSSM/SMS.

Estagiários

CHEFE DA EQUIPE DE ESTÁGIO, da SMA:

FAZ RETIFICAR a conclusão do Termo de Compromisso 4191/09, de CAMILA SCHIMITT CACCIA, 899772.01, da Secretaria Municipal de Obras e Viação, sendo que a mesma prorrogou seu contrato até 21.4.10 e não o anteriormente publicado no Diário Oficial de Porto Alegre 3658 de 4.12.09, através da Solicitação de Retificação de Solicitação de Conclusão de Estágio 59/09.

CÂMARA

Legislativo Pessoal

PORTARIAS

O PRESIDENTE DA CÂMARA MUNICIPAL DE PORTO ALEGRE, no uso de suas atribuições legais e de conformidade com o artigo 20, inciso VI, do Regimento deste Legislativo Municipal,

MODIFICA a Portaria nº 635, de 02.12.2009, que convocou FABIO NYLAND, matrícula nº 5087-2, Procurador, para cumprir Regime Especial de Trabalho de Dedicção Exclusiva, a contar de 27.11.2009 e até ulterior deliberação, quanto ao período, que passa a ser: a contar de 01.12.2009 e até ulterior deliberação, conforme Portaria nº 646, de 09.12.2009 (Processo nº 4159/06).

O PRESIDENTE DA CÂMARA MUNICIPAL DE PORTO ALEGRE, no uso de suas atribuições legais e de conformidade com o artigo 37, inciso I, letra “a” da Lei Complementar Municipal nº 133, de 31.12.85, artigo 41 da LM 5811/86 e artigo 20, inciso VI do Regimento da CMPA,

CONVOCA MARISA LOURDES MALINOSKI, matrícula nº 1962-0, Assistente Legislativo III, código 1.3.1.9.11, para cumprir Regime Especial de Trabalho de Tempo Integral, no período de 09.12.09 a 23.12.09, conforme Portaria nº 645, de 09.12.2009.

O PRESIDENTE DA CÂMARA MUNICIPAL DE PORTO ALEGRE, no uso de suas atribuições legais e de conformidade com o artigo 37, inciso I, letra “b” da Lei Complementar Municipal nº 133, de 31.12.85, artigo 41 da LM 5811/86 e artigo 20, inciso VI do Regimento da CMPA,

CONVOCA SOPHIE BILHERI SCHELL, matrícula nº 5085-6, Assessor Técnico de Comissão, código 2.1.2.7, para cumprir Regime Especial de Trabalho de Dedicção Exclusiva, a contar de 30.10.2009 e até ulterior deliberação, conforme Portaria nº 607, de 05.11.2009 (Processo nº 5223/09).

O PRESIDENTE DA CÂMARA MUNICIPAL DE PORTO ALEGRE, no uso de suas

atribuições legais e de conformidade com o artigo 69 da Lei Complementar Municipal nº 133, de 31.12.85 e artigo 20, inciso VI do Regimento da CMPA,

DESIGNA JOSIANE CASTELLAN DE OLIVEIRA, matrícula nº 4275-4, Assistente Legislativo I, código 1.3.1.9.9, para exercer a Função Gratificada de Chefe da Seção Legislativa, código 2.2.1.5, no período de 14.12.09 a 12.01.10, em substituição a Dinora Casanova Fortuna, matrícula nº 2869-6, em férias, conforme Portaria nº 641, de 09.12.2009.

DESIGNA CLAUDIA FANTIN, matrícula nº 2575-1, Assistente Legislativo II, código 1.3.1.9.10, para exercer a Função Gratificada de Chefe do Setor de Patrimônio, código 2.2.1.4, no período de 04.01.10 a 02.02.10, em substituição a Patrícia Guazzelli Costa, matrícula nº 4136-8, em férias, conforme Portaria nº 642, de 09.12.2009.

DESIGNA VERA REGINA MOZAQUE ROSA DOS SANTOS, matrícula nº 2700-3, Bibliotecário-pesquisador Parlamentar I, código 1.4.4.2.13, para exercer a Função Gratificada de Chefe da Seção de Biblioteca, código 2.2.1.5, no período de 09.12.09 a 23.12.09, em substituição a Jerri Gallinati Heim, matrícula nº 2398-6, em licença-prêmio, conforme Portaria nº 643, de 09.12.2009.

DESIGNA MARISA LOURDES MALINOSKI, matrícula nº 1962-0, Assistente Legislativo III, código 1.3.1.9.11, para exercer a Função Gratificada de Chefe do Setor de Legislação, código 2.2.1.4, no período de 09.12.09 a 23.12.09, em substituição a Vera Regina Mozaque Rosa dos Santos, matrícula nº 2700-3, em impedimento, conforme Portaria nº 644, de 09.12.2009.

DESIGNA OSMAR FERRAZ BURGER, matrícula nº 2890-2, Assistente Legislativo II, código 1.3.1.9.10, para exercer a Função Gratificada de Chefe da Seção de Folhas e Registros Financeiros, código 2.2.1.5, em substituição a Tatiana Caroline Manica Schapke, matrícula nº 4290-3, no período de 04.01.10 a 13.01.10, em férias, e de 14.01.10 a 15.01.10, em dispensa de ponto por serviços prestados ao TRE/RS, conforme Portaria nº 647, de 09.12.2009.

DESIGNA ANDRE RIBAS LEAL, matrícula nº 2754-4, Assistente Legislativo II, código 1.3.1.9.10, para exercer a Função Gratificada de Chefe do Setor de Folhas de Pagamento, código 2.2.1.4, no período de 04.01.10 a 15.01.10, em substituição a Osmar Ferraz Burger, matrícula nº 2890-2, em impedimento, conforme Portaria nº 648, de 09.12.2009.

Documentos oficiais

DEPARTAMENTO MUNICIPAL DE ÁGUA E ESGOTOS

EDITAL DE PADRONIZAÇÃO E CADASTRO DE MARCAS DE PRODUTOS QUÍMICOS PARA TRATAMENTO DE ÁGUA E ESGOTO PARA O DEPARTAMENTO MUNICIPAL DE ÁGUA E ESGOTOS

O DEPARTAMENTO MUNICIPAL DE ÁGUA E ESGOTOS, sito nesta capital, na Rua Gastão Rhodes n.º 222, 1º andar, bairro Santana, torna pública a abertura do Processo

Administrativo nº 003.003831.09.4, que regulamenta o cadastro de marcas de produtos químicos empregados no tratamento de água e esgotos para futuras aquisições, estando permanentemente aberto a todos os interessados.

1. DO OBJETO E PROCEDIMENTO

CADASTRAMENTO DE MARCAS E FORNECEDORES DE PRODUTOS QUÍMICOS EMPREGADOS NO TRATAMENTO DE ÁGUA E ESGOTO.

1.1) Os interessados em cadastrar os materiais deverão solicitar o agendamento prévio pelo endereço eletrônico cadastrodemarcas@dmae.prefpoa.com.br. A comissão do cadastro de marcas dos materiais e equipamentos do DMAE (CCMAE), encaminhará o anexo 1 para preenchimento pelo interessado. Após o envio do anexo 1 devidamente preenchido, serão agendados pelo DMAE a data e o horário para o fornecimento da documentação e amostra constantes neste edital (itens 2 e 3).

X1.2) Após o recebimento de toda a documentação de que trata esse instrumento, o resultado da análise será encaminhado via correio eletrônico no prazo de até 60 (sessenta) dias, exceto nos casos previstos no item 3.2. se aprovadas, as marcas passarão a constar no cadastro de marcas de produtos químicos para tratamento de água e esgoto.

1.3) A relação atualizada dos materiais e marcas cadastradas está publicada no site www.portoalegre.rs.gov.br/dmae - licitações - pré-qualificação de marcas – cadastro de marcas – produtos químicos para tratamento de água e esgoto e também nas especificações dos itens constantes no(s) edital(is) da(s) respectiva(s) licitação(ões) ou processo(s) de aquisição(ões).

1.4) Este cadastro estará permanentemente aberto para aceitar novas marcas de produtos químicos para tratamento de água e esgoto, desde que atendam às exigências quanto à documentação (item 2) e amostra (item 3).

1.5) As marcas aprovadas ficarão cadastradas por tempo indeterminado, podendo ocorrer a suspensão ou o cancelamento do cadastro (descadastramento) a qualquer tempo, caso o produto apresente alguma divergência em relação à especificação técnica aprovada; venha a conferir características inadequadas aos limites estabelecidos pela legislação cogente, quando aplicado nas dosagens preconizadas, ou quando não for atendida a solicitação de atualização de documentos.

1.6) Nos casos de que trata o item anterior, o DMAE oficializará o descadastramento através de correspondência ao fornecedor ou publicação no Diário Oficial de Porto Alegre (DOPA), garantido o direito de defesa no prazo de cinco dias úteis, a contar do recebimento da correspondência ou da publicação.

A defesa, se houver, deverá ser encaminhada ao DMAE (CCMAE) via processo administrativo (Setor de Protocolo Geral, Av. 24 de Outubro, 200). Até ser prolatada a decisão, ratificada pela autoridade superior quando mantido o indeferimento, poderão ficar temporariamente suspensas as compras/contratos, entregas/empenhos pendentes relativas a estes produtos, caso seja do interesse do DMAE.

Não havendo o deferimento da defesa prévia, a marca do item será descadastrada, garantido ao fornecedor o prazo recursal e sendo adotadas as medidas editais e/ou contratuais previstas nas aquisições. Nestes casos, havendo aquisição em andamento ou licitação em julgamento a(s) oferta(s) para esta(s) marcas(s) será (ão) desclassificada(s), tendo em vista o descadastramento ocorrido, por fato(s) superveniente(s), a ser(em) justificado(s) e transcrito(s) para os respectivos processos de aquisição.

Depois de sanados os problemas que ensejaram a suspensão ou o cancelamento do cadastro (descadastramento), o fornecedor poderá solicitar o cadastramento de acordo com as normas aqui estabelecidas e envio da documentação constante neste edital.

1.7) Será cancelado o cadastro da marca cujo fabricante/importador apresentar documento atestando a descontinuidade de produção por prazo indeterminado ou quando o DMAE tomar conhecimento dessa descontinuidade. Durante o processo de aquisição ou de julgamento das licitações, será(ão) esta(s) oferta(s) desclassificada(s), por fato(s) superveniente(S) a ser(em) transcrito(s) para os respectivos processos, vencidas as etapas descritas no item 1.6 (comunicação oficial, defesa-prévia e recurso). Nesses casos, o recadastramento, se futuramente solicitado, deverá atender novamente a todas as exigências de documentação, constituindo um novo cadastro.

1.8) Quaisquer casos não previstos no presente edital serão analisados e decididos pela CCMAE e ratificados pela autoridade superior.

2. DA DOCUMENTAÇÃO

Após agendamento, de que trata o item 1.1 o fornecedor deverá apresentar os seguintes documentos (cópia autenticada, não podendo ser reduzida, ou original, legível e dentro da validade, em idioma português ou com tradução oficial), no local a ser informado pelo DMAE:

2.1) DO FABRICANTE / IMPORTADOR / DISTRIBUIDOR

- a)** ficha cadastral (anexo 2);
- b)** documento oficial (procuração) que comprove a representação legal de que trata o item anterior (letra “a”);
- c)** declaração de responsabilidade (anexo 3);
- d)** atestados de fornecimento: um ou mais atestados, emitidos por pessoa jurídica de direito público ou privado, em quantidades individuais igual ou superior a demanda a ser informada pelo dmae.

2.2) DO PRODUTO:

- a)** Nos termos do **anexo 4** – especificações técnicas.
- 2.3) A comissão poderá solicitar, sempre que julgar necessário, outros documentos, incluindo laudo externo de controle de qualidade do material, a ser expedido por Laboratório de reconhecida fé pública.

3. DAS AMOSTRAS E TESTES DE USO:

3.1) Na data a ser agendada pelo DMAE para o envio da documentação o fornecedor deverá entregar, quando solicitado, a amostra do material, dividida em dois frascos lacrados e identificados, em quantidade suficiente para caracterização das propriedades físico-químicas do produto de cada frasco, nos termos das especificações técnicas (anexo 4).

3.2) Nos casos em que se julgar necessário, após avaliação e aprovação da documentação, poderá ser solicitada uma nova amostra para ensaios de tratabilidade ou teste de uso. A efetivação da solicitação de cadastramento ficará condicionada ao cumprimento da referida solicitação.

3.3) O DMAE reserva o prazo de até 60 (sessenta) dias, a partir da entrega das amostras, para efetivar a avaliação do produto com o objetivo de assegurar-se da qualidade e eficácia do mesmo. Findo o teste de uso, o resultado será encaminhado através de Correio Eletrônico ou Fac Símile, justificando a reprovação, se for o caso. Os aprovados terão seu cadastramento efetivado.

3.4) Nos casos de reprovação no teste de uso, de que trata o item anterior, o fornecedor poderá reapresentar a solicitação de cadastramento da marca, desde que atenda as exigências preconizadas, comprove um fato novo que demova a justificativa do parecer desfavorável ou comprove que foram sanados os problemas que ensejaram a reprovação.

3.5) As amostras requeridas não serão devolvidas.

4. DA PRESTAÇÃO DE INFORMAÇÕES E/OU ESCLARECIMENTOS:

4.1) A CCMAE se reunirá periodicamente, ocasião em que serão analisadas as documentações previamente recebidas e prestados os esclarecimentos quando necessários, em data e horário a serem comunicados no agendamento mencionado no item “1.1”.

4.2) É de responsabilidade do fabricante/importador informar quaisquer alterações da produção, sejam elas administrativas ou dos produtos, da mesma forma como a atualização dos documentos apresentados e que possuem validade estipulada, sendo passível de descadastramento se o DMAE detectar omissão de informações ou documentos vencidos. durante o processo de aquisição ou de julgamento das licitações, será(ão) esta(s) oferta(s) desclassificada(s), por fato(s) superveniente(s) a ser(em) transcrito(s) para o respectivo processo, vencidas as etapas descritas no item 1.6.

Porto Alegre, 13 de outubro de 2009.

ANA MARLI GEREVINI, Chefe da Seção de Editais e Programação.
MARGARETA BAUGARTEN, Coordenadora da CCMAE.
MARCELO GIL FACCHIN, Divisão de Tratamento.

RELAÇÃO DE PRODUTOS QUÍMICOS PARA TRATAMENTO DE ÁGUA E ESGOTO PARA SOLICITAÇÃO DE CADASTRAMENTO **ANEXO 1**
 Data da Solicitação: ___/___/___ Data e Hora do Agendamento: ___/___/___

FABRICANTE / IMPORTADOR/DISTRIBUIDOR: _____
 (para cada fabricante/importador/distribuidor utilizar uma relação em separado; relacionar os materiais a cadastrar de acordo com a tabela abaixo)

Uso exclusivo DMAE							
nº	DESCRIÇÃO DO PRODUTO QUÍMICO	MARCA FABRICANTE	DOCUMENTAÇÃO	AMOSTRA	LAUDO	APROVAÇÃO S ou N	OBSERVAÇÕES

Ficha cadastral (anexo 2) :
 Declaração de Responsabilidade (anexo 3):
 Procuração:
 Outras obs.:

ANEXO 2

FICHA CADASTRAL

1. FABRICANTE

NOME:
 ENDEREÇO:
 FONE: FAC SÍMILE:
 PÁGINA ELETRÔNICA:
 ENDEREÇO ELETRÔNICO:
 RESPONSÁVEL TÉCNICO:

2. REPRESENTANTE / IMPORTADOR / DISTRIBUIDOR

NOME:
 ENDEREÇO:
 FONE: FAC SÍMILE:
 PÁGINA ELETRÔNICA:
 ENDEREÇO ELETRÔNICO:

3. OBSERVAÇÕES

ANEXO 3

DECLARAÇÃO

LOCALIDADE: DATA:
 FABRICANTE/IMPORTADOR/distribuidor:
 REPRESENTANTE LEGAL:
 RESPONSÁVEL TÉCNICO:

Declaramos que assumimos civil e criminalmente, inteira responsabilidade pela veracidade das informações prestadas no cadastro de marcas de produtos químicos para tratamento de água e esgoto da PMPA, bem como informamos que a documentação técnica que acompanha o(s) produto(s), É suficiente para garantir a segurança e a saúde do usuário e do meio ambiente.

Assumimos a responsabilidade de informar quaisquer alterações da produção, sejam elas administrativas ou dos produtos (ex.: alteração da especificação), sendo do nosso conhecimento que estaremos passíveis de descadastramento, caso haja omissão de informações.

Concordamos, nos casos em que a CCMAE / DMAE julgar necessário, com a solicitação de outros documentos, incluindo laudo externo de controle de qualidade, conforme previsto no item 2.3 do edital que regulamenta este cadastro.

Aprovamos a ocorrência de uma visita técnica à indústria e/ou distribuidor/importador, a qualquer tempo e sem ônus para o DMAE, a ser realizada por profissional indicado pela CCMAE.

assinatura e carimbo do representante legal

ANEXO 4

ESPECIFICAÇÕES TÉCNICAS

Ácido Fluossilícico 20% para fluoretação de água para consumo humano. NE: 262055

Ácido fluossilícico a 20% para fluoretação de água para consumo humano, para prevenção de cárie dentária.

O produto deverá apresentar as seguintes características (% peso/peso):

Fórmula: H₂SiF₆
Peso molecular: 144,08
Teor H₂SiF₆: mínimo 20%
Teor de flúor: mínimo 15,4%
Acidez devida a outros ácidos, expressa em HF: máximo 1,0%
Cádmio: máximo 10 mg /Kg
Chumbo: máximo 20 mg /Kg
Cromo: máximo 30 mg /Kg
Densidade a 20°C: mínimo 1,17g/cm³
Líquido corrosivo, fortemente ácido, de odor pungente, isento de material em suspensão, com coloração que varia de incolor a amarelo "palha".

A matéria-prima empregada no processo de fabricação e o produto resultante deverão ser adequados ao tratamento de água para consumo humano e, portanto, sem possibilidade de ser produto reciclado, residual de outros processos industriais ou que venham conferir características inadequadas à água potável, em valores que excedam aos limites estabelecidos na Norma de Qualidade da Água para Consumo Humano, anexo à Portaria Nº 518/04 do Ministério da Saúde, quando o produto for aplicado nas dosagens preconizadas.

DOCUMENTAÇÃO TÉCNICA E AMOSTRA:

1. Amostra identificada do produto (nome, lote, data de fabricação e data de validade), divididas em dois frascos lacrados cada, em quantidade suficiente para caracterização das propriedades físico-químicas do produto de cada frasco;
2. Certificado de Análise da amostra encaminhada ao DMAE com a identificação do produto (nome, lote, data de fabricação e data de validade), os resultados analíticos, os limites de quantificação e a metodologia empregada por parâmetro;
3. Certificado de Qualidade do fabricante ou Ficha de Especificação Técnica que ateste as características físico-químicas do produto;
4. Certificado de Qualidade ou Laudo do fabricante que ateste as características físico-químicas das matérias-primas;
5. Ficha de Informações de Segurança de Produtos Químicos (FISPQ), conforme NBR 14.725/05;
6. Ficha de Emergência, conforme NBR 7.503/08 ou 7.503/05.

Ácido Sulfúrico 78% para tratamento água para consumo humano. NE: 352674

Ácido sulfúrico diluído a 78%, grau técnico, utilizado para fins de geração de dióxido de cloro, através de gerador **SVP-Pure®** da **EKA Chemicals**, para uso no tratamento de água para consumo humano.

O produto ácido sulfúrico 78% deverá apresentar as seguintes características e limites de toxicidade:

Líquido oleoso, incolor, inodoro, totalmente límpido e isento de qualquer turbidez e sinais de matéria orgânica carbonizada.
Densidade a 25°C: 1,68 a 1,72g/cm³
Teor de H₂SO₄: 77 a 79% em peso
Amônia: <10,0mg/kg
Antimônio: <1,00mg/kg
Arsênio: <1,00mg/kg
Chumbo: <10,00mg/kg
Cobre: <50,0mg/kg
Ferro: <30,0mg/kg
Manganês: <0,20mg/kg
Níquel: <1,00mg/kg
Nitrato: <5,00mg/kg
Selênio: <20,0mg/kg
Zinco: <40,0mg/kg

O produto ácido sulfúrico 98% deverá apresentar as seguintes características e limites de toxicidade:

Líquido oleoso, incolor, inodoro, totalmente límpido e isento de qualquer turbidez e sinais de matéria orgânica carbonizada.
Densidade a 25°C: >1,83g/cm³
Teor de H₂SO₄: > 96% em peso
Amônia: <10,0mg/kg
Antimônio: <1,00mg/kg
Arsênio: <1,00mg/kg
Chumbo: <15,00mg/kg
Cobre: <50,0mg/kg
Ferro: <40,0mg/kg
Manganês: <0,20mg/kg
Níquel: <1,00mg/kg
Nitrato: <5,00mg/kg
Selênio: <20,0mg/kg
Zinco: <40,0mg/kg

A matéria-prima empregada no processo de fabricação e o produto resultante deverão ser adequados ao tratamento de água para consumo humano e, portanto, sem possibilidade de ser produto reciclado, residual de outros processos industriais ou que venham conferir características inadequadas à água potável, em valores que excedam aos limites estabelecidos na Norma de Qualidade da Água para Consumo Humano, anexo à Portaria Nº 518/04 do Ministério da Saúde.
No processo de diluição do ácido sulfúrico 98%, os equipamentos e materiais utilizados não devem alterar as especificações do ácido sulfúrico 78%, estabelecidas no Edital.

DOCUMENTAÇÃO TÉCNICA E AMOSTRA:

1. Amostras identificadas de ácido sulfúrico 78% e 98% (nome, lote, data de fabricação e data de validade), divididas em dois frascos lacrados cada, em quantidade suficiente para caracterização das propriedades físico-químicas do produto de cada frasco;
2. Certificado de Análise das amostras encaminhadas ao DMAE com a identificação dos produtos (nome, lote, data de fabricação e data de validade), os resultados analíticos, os limites de quantificação e a metodologia empregada por parâmetro;
3. Certificado de Qualidade do fabricante ou Ficha de Especificação Técnica que ateste as características físico-químicas do ácido sulfúrico 78%;
4. Certificado de Qualidade ou Laudo do fabricante que ateste as características físico-químicas das matérias-primas;
5. Ficha de Informações de Segurança de Produtos Químicos (FISPQ), conforme NBR 14.725/05;
6. Ficha de Emergência, conforme NBR 7.503/08 ou 7.503/05;
7. Atestado de Fornecimento de Ácido Sulfúrico 78% ou 98% para uso direto ou indireto em processos de tratamento de água para consumo humano, em quantidade igual ou superior à demanda do DMAE.

Cal virgem para uso no tratamento de água para consumo humano. NE: 324830

O produto deverá apresentar as seguintes características (% peso/peso):

Cal virgem (óxido de cálcio), fórmula: CaO
Sólido fragmentado de coloração branca
Granulometria variando de 0 a 6mm, sendo:
0 a 2mm: 10%
2 a 6mm: 90%
Óxido de cálcio disponível (CaO): >90,0%
Substâncias reativas ao HCl (CaCO₃): <5,5%
Óxido de magnésio (MgO): <2,2%
Ensaio de extinção (elevação da temperatura de 25°C a 65°C): <7 min
Observação: Onde não significar contraditório às disposições deste Edital, o produto a ser entregue deverá estar em conformidade com a Norma NBR 10.790/1995.

A matéria-prima empregada no processo de fabricação e o produto resultante deverão ser adequados ao tratamento de água para consumo humano e, portanto, sem possibilidade de ser produto reciclado, residual de outros processos industriais ou que venham conferir características inadequadas à água potável, em valores que excedam aos limites estabelecidos na Norma de Qualidade da Água para Consumo Humano, anexo à Portaria Nº 518/04 do Ministério da Saúde, quando o produto for aplicado nas dosagens preconizadas.

DOCUMENTAÇÃO TÉCNICA E AMOSTRA:

1. Amostra identificada do produto (nome, lote, data de fabricação e data de validade), dividida em dois frascos lacrados, em quantidade suficiente para caracterização das propriedades físico-químicas do produto de cada frasco;
2. Certificado de Análise da amostra encaminhada ao DMAE com a identificação do produto (nome, lote, data de fabricação e data de validade), os resultados analíticos, os limites de quantificação e a metodologia empregada por parâmetro;
3. Certificado de Qualidade do fabricante ou Ficha de Especificação Técnica que ateste as características físico-químicas do produto;
4. Certificado de Qualidade ou Laudo do fabricante que ateste as características físico-químicas das matérias-primas;
5. Ficha de Informações de Segurança de Produtos Químicos (FISPQ), conforme NBR 14.725/05;
6. Ficha de Emergência, conforme NBR 7.503/08 ou 7.503/05.

Carvão ativado em pó para tratamento de água para consumo humano. NE: 1059583 (sacos de 200kg) NE: 1059575 (sacos de 25kg)

Carvão ativado vegetal umectado em pó.

O produto deverá apresentar as seguintes características (% peso/peso):

Número de Iodo: >800 mg/g
pH alcalino
Densidade aparente: 0,20 a 0,75g/cm³
Granulometria #100: 99% passante
Granulometria #200: 95% passante
Granulometria #325: 90% passante
Índice de Fenol: <2,5g/L
Umidade: 30 a 40% em massa
Cinzas: <12%

A matéria-prima empregada no processo de fabricação e o produto resultante deverão ser adequados ao tratamento de água para consumo humano e, portanto, sem possibilidade de ser produto reciclado, residual de outros processos industriais ou que venham conferir características inadequadas à água potável, em valores que excedam aos limites estabelecidos na Norma de Qualidade da Água para Consumo Humano, anexo à Portaria Nº 518/04 do Ministério da Saúde, quando o produto for aplicado nas dosagens preconizadas.

DOCUMENTAÇÃO TÉCNICA E AMOSTRA:

1. Amostra identificada do produto (nome, lote, data de fabricação e data de validade), dividida em dois frascos lacrados, em quantidade suficiente para caracterização das propriedades físico-químicas do produto de cada frasco;
2. Certificado de Análise da amostra encaminhada ao DMAE com a identificação do produto (nome, lote, data de fabricação e data de validade), os resultados analíticos, os limites de quantificação e a metodologia empregada por parâmetro;
3. Certificado de Qualidade do fabricante ou Ficha de Especificação Técnica que ateste as características físico-químicas do produto;
4. Certificado de Qualidade ou Laudo do fabricante que ateste as características físico-químicas das matérias-primas;
5. Ficha de Informações de Segurança de Produtos Químicos (FISPQ), conforme NBR 14.725/05;
6. Ficha de Emergência, conforme NBR 7.503/08 ou 7.503/05.

Cloreto de polialumínio prepolimerizado de carga catiônica para uso no tratamento de água para consumo humano. NE: 352336

O produto deverá apresentar as seguintes características:

Líquido incolor a âmbar claro, viscoso, límpido e inodoro.
Óxido de Alumínio: 10,0 a 12,0% Al₂O₃ em massa
Basicidade: >60% em massa
pH: 2 a 5
Densidade a 25°C: 1,25 a 1,35g/cm³
Teor de ferro: <50mg/kg
Antimônio: <2,0mg/kg
Arsênio: <4,0mg/kg
Bário: <150mg/kg
Cádmio: <2,0mg/kg
Chumbo: <4,0mg/kg
Cromo: <22mg/kg
Mercúrio: <0,4mg/kg
Selênio: <4,0mg/kg
Observação: Não será admitido que o produto ofertado apresente as características supra mediante manipulação que não do próprio fabricante de solução de cloreto de polialumínio cuja especificação seja diversa da constante neste item.

A matéria-prima empregada no processo de fabricação e o produto resultante deverão ser adequados ao tratamento de água para consumo humano e, portanto, sem possibilidade de ser produto reciclado, residual de outros processos industriais ou que venham conferir características inadequadas à água potável, em valores que excedam aos limites estabelecidos na Norma de Qualidade da Água para Consumo Humano, anexo à Portaria Nº 518/04 do Ministério da Saúde, quando o produto for aplicado nas dosagens preconizadas.

DOCUMENTAÇÃO TÉCNICA E AMOSTRA:

1. Amostra identificada do produto (nome, lote, data de fabricação e data de validade), dividida em dois frascos lacrados, em quantidade suficiente para caracterização das propriedades físico-químicas do produto de cada frasco;
2. Certificado de Análise da amostra encaminhada ao DMAE com a identificação do produto (nome, lote, data de fabricação e data de validade), os resultados analíticos, os limites de quantificação e a metodologia empregada por parâmetro;
3. Certificado de Qualidade do fabricante ou Ficha de Especificação Técnica que ateste as características físico-químicas do produto;
4. Certificado de Qualidade ou Laudo do fabricante que ateste as características físico-químicas das matérias-primas;
5. Ficha de Informações de Segurança de Produtos Químicos (FISPQ), conforme NBR 14.725/05;
6. Ficha de Emergência, conforme NBR 7.503/08 ou 7.503/05.
7. Tabela que contenha no mínimo as seguintes informações: densidade à 25°C, concentração Al₂O₃ (massa/massa) e concentração de PAC (massa/volume ou massa/massa), na faixa de densidade informada no Certificado de Qualidade ou na Ficha de Especificação Técnica do produto.

Clorito de Sódio 25% para tratamento água para consumo humano.
NE: 346023

Clorito de sódio em solução 25%, para ser utilizado em Sistema de Geração de Dióxido de Cloro destinado ao tratamento de água para consumo humano.

O produto deverá apresentar as seguintes características:

Líquido límpido de aparência incolor a amarelada.
Densidade a 20°C: 1,19 a 1,25g/cm³
pH (solução à 1%) 10,0 a 12,0
Concentração: 23,0 a 26,0% peso/peso
Arsênio (As): <2,0mg/kg
Chumbo (Pb): <4,0mg/kg
Clorato de Sódio (NaClO₃): <1,2% peso/peso
Dioxinas e Furanos: Isento
Mercúrio (Hg): <0,03mg/kg

A matéria-prima empregada no processo de fabricação e o produto resultante deverão ser adequados ao tratamento de água para consumo humano e, portanto, sem possibilidade de ser produto reciclado, residual de outros processos industriais ou que venham conferir características inadequadas à água potável, em valores que excedam aos limites estabelecidos na Norma de Qualidade da Água para Consumo Humano, anexo à Portaria Nº 518/04 do Ministério da Saúde, quando o produto for aplicado nas dosagens preconizadas.

DOCUMENTAÇÃO TÉCNICA E AMOSTRA:

1. Amostra identificada do produto (nome, lote, data de fabricação e data de validade), dividida em dois frascos lacrados, em quantidade suficiente para caracterização das propriedades físico-químicas do produto de cada frasco;
2. Certificado de Análise da amostra encaminhada ao DMAE com a identificação do produto (nome, lote, data de fabricação e data de validade), os resultados analíticos, os limites de quantificação e a metodologia empregada por parâmetro;
3. Certificado de Qualidade do fabricante ou Ficha de Especificação Técnica que ateste as características físico-químicas do produto;
4. Certificado de Qualidade ou Laudo do fabricante que ateste as características físico-químicas das matérias-primas;
5. Ficha de Informações de Segurança de Produtos Químicos (FISPQ), conforme NBR 14.725/05;
6. Ficha de Emergência, conforme NBR 7.503/08 ou 7.503/05.
7. Garantia para isenção de dioxinas e furanos através do fornecimento de atestado específico comprovando que em seu produto não foram identificados dioxinas e furanos, emitido por órgão de reconhecida capacidade tecnológica, certificado pelo INMETRO.
8. Atestados de fornecimento: Apresentar um ou mais atestados, emitidos por pessoa jurídica de direito público ou privado, de fornecimento de clorito de sódio 25% para geração de dióxido de cloro destinado ao tratamento de água para consumo humano.

Cloro Líquido Gás para uso no tratamento de água para consumo humano.
NE: 279760

O produto deverá ser entregue de acordo com as Normas da ABICLOR, do *Chlorine Institute* e atender aos seguintes parâmetros:

Cloro: >99,5% v/v Cl₂
Resíduo Não Volátil: <75mg/Kg RNV
Ferro: <10mg/Kg Fe
Umidade: <25mg/L H₂O

A matéria-prima empregada no processo de fabricação e o produto resultante deverão ser adequados ao tratamento de água para consumo humano e, portanto, sem possibilidade de ser produto reciclado, residual de outros processos industriais ou que venham conferir características inadequadas à água potável, em valores que excedam aos limites estabelecidos na Norma de Qualidade da Água para Consumo Humano, anexo à Portaria Nº 518/04 do Ministério da Saúde, quando o produto for aplicado nas dosagens preconizadas.

DOCUMENTAÇÃO TÉCNICA E AMOSTRA:

1. Amostra identificada do produto (nome, lote, data de fabricação e data de validade), dividida em dois frascos lacrados, em quantidade suficiente para caracterização das propriedades físico-químicas do produto de cada frasco;
2. Certificado de Análise da amostra encaminhada ao DMAE com a identificação do produto (nome, lote, data de fabricação e data de validade), os resultados analíticos, os limites de quantificação e a metodologia empregada por parâmetro;
3. Certificado de Qualidade do fabricante ou Ficha de Especificação Técnica que ateste as características físico-químicas do produto;
4. Certificado de Qualidade ou Laudo do fabricante que ateste as características físico-químicas das matérias-primas;
5. Ficha de Informações de Segurança de Produtos Químicos (FISPQ), conforme NBR 14.725/05;
6. Ficha de Emergência, conforme NBR 7.503/08 ou 7.503/05.
7. Licença de Operação junto à Fundação Estadual de Proteção Ambiental – FEPAM, relativa a atividade de recebimento, tancagem e envasamento de cloro líquido gás, no Estado do Rio Grande do Sul, ou equivalente para empresas situadas fora do Estado, com capacidade produtiva mensal compatível com as quantidades estabelecidas no Edital;
8. Atestado de Capacidade Técnica: comprovação de aptidão para desempenho de atividade pertinente e compatível em características, quantidades e prazos com o objeto da licitação; indicação das instalações, do aparelhamento e do pessoal técnico adequados e disponíveis à realização da aquisição, bem como da qualificação de cada um dos membros da equipe técnica que se responsabilizará pelos trabalhos, nos termos do § 4º do Art. 30 da Lei 8.666/93.

Hidróxido de Sódio para uso no tratamento de água para consumo humano.
NE: 336784

Hidróxido de sódio em base seca para uso no tratamento de água para consumo humano.

A tecnologia empregada na produção do hidróxido de sódio deverá ser do tipo Membrana ou Diafragma, não podendo ser oriunda do processo de Células de Mercúrio.

O hidróxido de sódio deverá ser entregue sob a forma de solução com concentração de 50% (peso/peso) ou 32% (peso/peso) atendendo a quantidade e características do Edital.

O produto deverá apresentar as seguintes características (% peso/peso):

Carbonato de Sódio: <1%
Cloreto de Sódio: <5%
Sílica: <0,01%
Sulfato de Sódio: <0,03%
Clorato de Sódio: <1%
Ferro: <0,003%
Mercúrio: <0,00001%
Alumínio: <0,002%
Cobre: <0,001%
Potássio: <0,1%
Chumbo: <0,001%
Zinco: <0,003%
Arsênio: <0,0003%

A matéria-prima empregada no processo de fabricação e o produto resultante deverão ser adequados ao tratamento de água para consumo humano e, portanto, sem possibilidade de ser produto reciclado, residual de outros processos industriais ou que venham conferir características inadequadas à água potável, em valores que excedam aos limites estabelecidos na Norma de Qualidade da Água para Consumo Humano, anexo à Portaria Nº 518/04 do Ministério da Saúde, quando o produto for aplicado nas dosagens preconizadas.

DOCUMENTAÇÃO TÉCNICA E AMOSTRA:

1. Amostra identificada do produto (nome, lote, data de fabricação e data de validade), dividida em dois frascos lacrados, em quantidade suficiente para caracterização das propriedades físico-químicas do produto de cada frasco;
2. Certificado de Análise da amostra encaminhada ao DMAE com a identificação do produto (nome, lote, data de fabricação e data de validade), os resultados analíticos, os limites de quantificação e a metodologia empregada por parâmetro;
3. Certificado de Qualidade do fabricante ou Ficha de Especificação Técnica que ateste as características físico-químicas do produto;
4. Certificado de Qualidade ou Laudo do fabricante que ateste as características físico-químicas das matérias-primas (sal gema ou sal marinho);

5. Ficha de Informações de Segurança de Produtos Químicos (FISPQ), conforme NBR 14.725/05;
6. Ficha de Emergência, conforme NBR 7.503/08 ou 7.503/05.

Sulfato de alumínio ferroso líquido solução 50% para tratamento de água para consumo humano.
NE: 272989

O produto deverá apresentar as seguintes características (% peso/peso):

Óxido de Alumínio: >7,50% Al₂O₃ em massa
Óxido de Ferro: <1,20% Fe₂O₃
Óxidos Totais: >8,35% R₂O₃
Acidez livre: <0,50% H₂SO₄
Alcalinidade livre: <0,20% Al₂O₃
Densidade: >1,31g/cm³ à 20°C
Insolúveis em água: <0,10%
Arsênio: <20,00mg/kg
Cádmio: <7,00mg/kg
Chumbo: <20,00mg/kg
Cromo: <30,00mg/kg
Mercúrio: <0,10mg/kg
Prata: <15,00mg/kg
Selênio: <7,00mg/kg

Observação: os teores de metais expressos em mg/kg são referentes ao produto em solução a 50%.

A matéria-prima empregada no processo de fabricação e o produto resultante deverão ser adequados ao tratamento de água para consumo humano e, portanto, sem possibilidade de ser produto reciclado, residual de outros processos industriais ou que venham conferir características inadequadas à água potável, em valores que excedam aos limites estabelecidos na Norma de Qualidade da Água para Consumo Humano, anexo à Portaria Nº 518/04 do Ministério da Saúde, quando o produto for aplicado nas dosagens preconizadas.

DOCUMENTAÇÃO TÉCNICA E AMOSTRA:

1. Amostra identificada do produto (nome, lote, data de fabricação e data de validade), dividida em dois frascos lacrados, em quantidade suficiente para caracterização das propriedades físico-químicas do produto de cada frasco;
2. Certificado de Análise da amostra encaminhada ao DMAE com a identificação do produto (nome, lote, data de fabricação e data de validade), os resultados analíticos, os limites de quantificação e a metodologia empregada por parâmetro;
3. Certificado de Qualidade do fabricante ou Ficha de Especificação Técnica que ateste as características físico-químicas do produto;
4. Certificado de Qualidade ou Laudo do fabricante que ateste as características físico-químicas das matérias-primas (sal gema ou sal marinho);
5. Ficha de Informações de Segurança de Produtos Químicos (FISPQ), conforme NBR 14.725/05;
6. Ficha de Emergência, conforme NBR 7.503/08 ou 7.503/05.

SECRETARIA MUNICIPAL DOS TRANSPORTES**AVISO 57/09**

O SECRETÁRIO MUNICIPAL DOS TRANSPORTES, atendendo a solicitação protocolizada nesta Empresa Pública de Transporte e Circulação S.A., e no uso de suas atribuições legais, de acordo com a maioria dos permissionários do Ponto Fixo PRAÇA PRINCESA ISABEL, e observadas as exigências legais, homologa a eleição para supervisor de MARCO AURELIO CHAVES NUNES, do táxi prefixo 4809.

Porto Alegre, quarta-feira, 16 de dezembro de 2009.

LUIZ AFONSO SENNA, Secretário Municipal dos Transportes.

**COMPANHIA DE PROCESSAMENTO DE DADOS
DO MUNICÍPIO DE PORTO ALEGRE****CONVOCAÇÃO
ASSEMBLÉIA GERAL EXTRAORDINÁRIA**

CONVOCAMOS OS SENHORES ACIONISTAS DA COMPANHIA DE PROCESSAMENTO DE DADOS DO MUNICÍPIO DE PORTO ALEGRE, para se reunirem em Assembleia Geral Extraordinária a realizar-se na sede social da Empresa, sita na Avenida Ipiranga 1200, nesta capital, às 9h30min, do dia 28 de dezembro de 2009, para deliberarem a respeito da seguinte

ORDEM DO DIA:

- 1 - Eleger Conselheiro Fiscal e Suplentes;
- 2 - Outros assuntos de interesse da Sociedade.

Porto Alegre, 15 de dezembro de 2009.

CLÓVIS GARCEZ MAGALHÃES, Presidente do Conselho de Administração.

PUBLICAÇÕES LEGAIS**COOPERSOCIAL****ASSEMBLEIA GERAL ORDINÁRIA
EDITAL DE CONVOCAÇÃO**

A COOPERSOCIAL, através de seu Presidente, convoca seus 150 cooperados especiais (com seus representantes legais) e voluntários para Assembleia Geral Ordinária dia 17 de janeiro de 2010, na rua Sta. Terezinha 711, nesta capital. Em primeira convocação às 15h com 2/3 dos sócios, segunda às 16h, com metade dos sócios mais um e terceira e última com no mínimo 10 cooperados com a seguinte Ordem do Dia:

-Eleição dos membros do Conselho Administrativo e sua diretoria, e Conselho Fiscal para o biênio 2010/2011

VINÍCIUS PEREIRA RAMOS DA COSTA

EDITAIS



NOTIFICAÇÃO

A ÁREA DE COMPRAS E SERVIÇOS, da Secretaria Municipal da Fazenda, com sede na Rua Siqueira Campos, 1.300, 3º andar, Porto Alegre – RS, através da Comissão de Julgamento de Processos Administrativos aplica a empresa CANDIDO & MACIEL TRANSPORTES LTDA., CNPJ 09.111.602/0001-90, com sede na Rua Santiago Dantas, 256, Alvorada/RS, a penalidade de suspensão do direito de licitar e contratar com a Administração Pública do município de Porto Alegre, cominada com multa. Com base nos fatos e fundamentos a seguir:

I. DOS FATOS:

- a) A empresa participou do Pregão Eletrônico de Serviços 31/09 – contratação de pessoa jurídica para locação de dezenove veículos com motorista.
- b) Tendo arrematado o lote 12 do Pregão identificado acima e sendo chamada a apresentar a documentação habilitatória nas condições do edital, a empresa:
- I) apresentou a documentação habilitatória;
- II) enviou correspondência em 7 de agosto de 2009 pedindo prazo para a entrega da documentação do veículo, e não cumpriu.
- c) a desistência do referido lote acarretou prejuízo à Administração, visto que atrasou a conclusão de um certame cujo objeto destina-se principalmente à área da Saúde.

II. DOS FUNDAMENTOS:

- a) Face aos fatos relatados acima a Comissão entende que a empresa descumpriu ou está enquadrada nos seguintes itens do edital e da legislação:
- I) 6.10: É vedada a desistência dos lances já ofertados sujeitando-se o proponente às sanções previstas no artigo 14 do Decreto Municipal 14.189, de 13 de maio de 2003.
- II) Assim, o item 6.10 é complementado pelo Decreto Municipal 14.189, de 13 de maio de 2003 (fl. 10):
“Artigo 14 O licitante que deixar de entregar quaisquer documentos exigidos no edital, apresentar documentação falsa, ensejar o retardamento da execução de seu objeto, não mantiver a proposta, não celebrar o contrato ou instrumento equivalente, falhar ou fraudar a execução do contrato, comportar-se de modo inidôneo ou cometer fraude fiscal, ficará impedido de licitar e contratar com a Administração Pública, pelo prazo de até cinco anos, garantida a prévia defesa, sem prejuízo das multas previstas em edital e no contrato e das demais cominações legais.”
- III) Também consta no edital,
“10.1 – Com base no que dispõe o artigo 5º do anexo I do Decreto Municipal n.º 14.189, de 13 de janeiro de 2004, a habilitação será feita mediante a apresentação dos documentos a seguir relacionados, originais ou cópias autenticadas, os quais devem estar em plena validade.
10.5 – Encerrada a etapa de lances da sessão pública, deverá ser apresentada a documentação discriminada no item 10.1, original ou fotocópia autenticada, no prazo máximo de três dias úteis, na Secretaria Municipal da Fazenda, Setor de Compras e Serviços – ACS/SMF – situada na Rua Siqueira Campos, 1300, 11º andar, sala 1101, Centro, Porto Alegre/RS”7.11: O licitante arrematante apresentará juntamente com a documentação habilitatória a Proposta de Preço, ANEXO V – Modelo de Proposta, discriminando dentro do preço proposto os valores referentes à prestação dos serviços.
IV) Para estes casos, prevê o edital de Pregão Eletrônico de Serviços 48/09:
“15 – DAS SANÇÕES ADMINISTRATIVAS
15.1 – O licitante que deixar de entregar quaisquer documentos exigidos no edital ou apresentar documentação falsa para o certame, ensejar o retardamento da execução de seu objeto, não mantiver a proposta, não celebrar o contrato ou instrumento equivalente, falhar ou fraudar a execução do contrato, comportar-se de modo inidôneo ou cometer fraude fiscal, ficará impedido de licitar e contratar com a Administração Pública, pelo prazo de até cinco anos, garantida a prévia defesa, sem prejuízo das multas previstas em edital e no contrato e das demais cominações legais.
15.2 – O licitante sujeitar-se-á, ainda, às sanções de: advertência,

Prefeitura Municipal de Porto Alegre SECRETARIA MUNICIPAL DA FAZENDA

multa e declaração de inidoneidade, que poderão ser cumuladas com multa, sem prejuízo da rescisão contratual.
15.3 – No descumprimento de quaisquer obrigações licitatórias/contratuais, poderá ser aplicada multa indenizatória de 10% do valor estimado para a contratação de 12 meses.
15.4 – A multa, aplicada após regular processo administrativo, será descontada da(s) fatura(s) ou cobrada judicial ou extra-judicialmente, a critério do órgão contratante.
15.5 – O prazo para defesa prévia será de cinco dias úteis a contar da notificação.
15.6 – Caberá recurso no prazo de cinco dias úteis, na forma prevista no artigo 109, I, “f”, da Lei 8.666/93.
15.7 – As penalidades serão obrigatoriamente registradas, esgotada a fase recursal, no Cadastro de Executantes, Serviços e Obras do Município (CESO/SMOV) e, no caso de impedimento do direito de licitar e contratar, o licitante deverá ser providenciado o credenciamento, por igual período, no sistema eletrônico do Banco do Brasil.
15.8 – Para fins do cálculo do valor da multa, o valor do contrato será atualizado, de acordo com o IPCA, ou índice oficial que venha a substituí-lo.
15.9 – No caso de mora no pagamento da multa, incidirão juros, calculados com base na taxa referencial do Sistema Especial de Liquidação e Custódia – SELIC, conforme artigo 3º, da Lei Complementar 361/95. (grifamos)”.

III. DAS DISPOSIÇÕES FINAIS:

- a) Após avaliados os fatos e as possibilidades de sanções previstas no edital, a Comissão de Julgamento de Processos notifica a empresa CANDIDO & MACIEL TRANSPORTES LTDA, CNPJ 09111602/0001-90, aplica a penalidade de SUSPENSÃO DO DIREITO DE LICITAR E CONTRATAR COM A ADMINISTRAÇÃO PÚBLICA DO MUNICÍPIO DE PORTO ALEGRE, pelo período de cinco anos, conforme previsto no item 15.1 do edital de Pregão Eletrônico de Serviços 31/09, processo 001.019094094.
- b) aplicação de multa indenizatória de 10% do valor estimado para a contratação de 12 meses, conforme item 15.3 do edital, no valor de R\$ 3.088,86, ou seja, 10% do valor estimado para contratação de 12 meses, indicado no item 7.3.1 do edital de R\$ 30.888,60 para cada lote arrematado.
- c) Fica aberto o prazo de cinco dias úteis a contar do recebimento desta notificação, para apresentar defesa.
- d) Os processos 001.019094094 e 00105126209.6 encontram-se à disposição dos interessados.
- e) A defesa, contendo a identificação da e do Pregão deverá ser entregue na Área de Compras e Serviços da Secretaria Municipal da Fazenda – ACS/SMF, sita na Rua Siqueira Campos, 1300, 3º andar, endereçada à Comissão de Julgamento de Processos.

PRESIDENTE COMISSÃO DE JULGAMENTO DE RECURSOS ADMINISTRATIVOS.

RESULTADO DE JULGAMENTO DE RECURSO PREGÃO ELETRÔNICO SERVIÇO 31/09 PROCESSO 001.019094.09.4

A ÁREA DE COMPRAS E SERVIÇOS, da Secretaria Municipal da Fazenda, através da Comissão de Julgamento de Processos Administrativos, comunica que o Recurso Administrativo interposto pela empresa CÂNDIDO & MACIEL TRANSPORTES LTDA, CNPJ 09.111.602/0001-90, foi indeferido na íntegra, mantendo-se a aplicação da penalidade de suspensão do direito de licitar e contratar com a Administração Pública do município de Porto Alegre, cominada com multa.

Porto Alegre, 15 de dezembro de 2009.

ROSANE MACHADO ROLLO,
Presidente.

RESULTADO DE JULGAMENTO PREGÃO ELETRÔNICO 564/09 PROCESSO 001.049068.09.1

A ÁREA DE COMPRAS E SERVIÇOS, da Secretaria Municipal da Fazenda, informa o resultado de julgamento do Pregão Eletrônico acima.

BIONOVA PRODUTOS DE PRODUTOS LTDA. - ITENS: 1, 3, 7, 11.
CONTATTI COMÉRCIO E REPRESENTAÇÕES LTDA. - ITENS: 14, 19, 25, 26.
PRÓ-ANÁLISE QUÍMICA E DIAGNÓSTICA LTDA. - ITENS: 2, 10.
SULLAB DISTRIB. PRODUTOS, HOSPITALARES FARM. LTDA. - ITEM: 29.
ITENS DESERTOS: 4, 5, 8, 9, 12, 15, 16, 18, 20, 21, 22, 23, 24, 30, 32, 33.
ITENS FRACASSADOS: 6, 13, 17, 27, 28, 31.

RESULTADO DE JULGAMENTO PREGÃO ELETRÔNICO 583/09 PROCESSO 001.049066.09.9

A ÁREA DE COMPRAS E SERVIÇOS, da Secretaria Municipal da Fazenda, informa o resultado do julgamento do Pregão Eletrônico acima.

ELITE MATERIAIS DE CONSTRUÇÃO LTDA. - ITENS: 28, 31, 49
FERRAGEM PONTO SUL LTDA. - ITENS: 1, 2, 4, 8, 9, 15, 19, 26, 30, 34, 35, 36, 37, 39, 41, 43, 48, 51, 52, 55, 56, 57, 60, 62, 64, 67, 68, 69
GERUSA PEDROTTI - ITEM: 76
GIOVANA VERÔNICA TEIXEIRA - ITENS: 3, 5, 6, 7, 10, 18, 24, 25, 54, 66
LATITUDE COMÉRCIO DE MATERIAIS DE CONSTRUÇÃO LTDA. - ITENS: 11, 12, 29, 32, 40, 42, 44, 46, 47, 50, 65, 70, 71
MULTIFASE COMERCIAL TÉCNICA LTDA. - ITENS: 13, 14, 16, 17, 38, 45, 58, 59
ITEM SEM COTAÇÃO: 75
ITENS FRACASSADOS: 20, 21, 22, 23, 27, 33, 53, 61, 63, 72, 73, 74

Porto Alegre, 16 de dezembro de 2009.

JOSÉ OTÁVIO FERREIRA FERRAZ,
Gestor.

PREGÃO ELETRÔNICO DE SERVIÇO 108/10 PROCESSO 001.050154.09.5

A PREFEITURA MUNICIPAL DE PORTO ALEGRE, através da Área de Compras e Serviços torna público que no dia e hora abaixo indicado, será realizada licitação do tipo “menor preço global”, que tem por objeto a contratação de pessoa jurídica para produção de um vídeo-documentário em média metragem, color, qualidade DV NTSC, sobre a cultura material dos povos indígenas guarani e kaingang situados em Porto Alegre, com reprodução de 1000 cópias em DVD (com rótulo), com estojo contendo encarte impresso, sem fins comerciais, de distribuição gratuita Secretaria Municipal de Direitos Humanos e Segurança Urbana.
ABERTURA DAS PROPOSTAS: 7 de janeiro de 2010, às 10h.

O Edital poderá ser retirado no site www.cidadecompras.com.br, onde os interessados deverão cadastrar senhas de acesso. O tempo de disputa será estipulado pelo pregoeiro e acrescido do tempo randômico determinado pelo sistema.

Informações e consultas podem ser feitas através do e-mail: accsservicos@smf.prefpoa.com.br

JOSÉ OTÁVIO FERREIRA FERRAZ,
Gestor Área de Compras e Serviços.

PREGÃO ELETRÔNICO DE SERVIÇO 115/09

PROCESSO 001.055349.09.9

A PREFEITURA MUNICIPAL DE PORTO ALEGRE, através da Área de Compras e Serviços torna público que no dia e hora abaixo indicado, será realizada licitação do tipo "menor preço mensal", que tem por objeto a contratação de serviços de empresa especializada para realização da análise e emissão de laudo da água de duas caldeiras do Hospital Materno-Infantil Presidente Vargas com fornecimento dos produtos químicos necessários ao tratamento preventivo, com a finalidade de manter o PH da água das caldeiras dentro dos padrões aceitáveis.

ABERTURA DAS PROPOSTAS: 6 de janeiro de 2010, às 14h. O Edital poderá ser retirado no site www.cidadecompras.com.br.

onde os interessados deverão cadastrar senhas de acesso. O tempo de disputa será estipulado pelo pregoeiro e acrescido do tempo randômico determinado pelo sistema. Informações e consultas podem ser feitas através do e-mail: acservicos@smf.prefpoa.com.br

JOSÉ OTAVIO FERREIRA FERRAZ,
Gestor da Área de Compras e Serviços.

PREGÃO ELETRÔNICO DE SERVIÇO 121/09

PROCESSO 001.055355.09.9

A PREFEITURA MUNICIPAL DE PORTO ALEGRE, através da Área de Compras e Serviços torna público que no dia e hora abaixo

indicado, será realizada licitação do tipo "menor preço global", que tem por objeto a contratação de empresa para realizar serviços técnicos especializados para "chapeação, pintura e funilaria dos veículos" marcas mercedes benz, renault, iveco e chevrolet, da Coordenação Municipal de Urgências da Secretaria Municipal de Saúde, de acordo com as especificações e os detalhes constantes no Anexo III – Projeto Básico – integrante do Edital.

ABERTURA DAS PROPOSTAS: 6 de janeiro de 2010, às 10h. O Edital poderá ser retirado no site www.cidadecompras.com.br, onde os interessados deverão cadastrar senhas de acesso. O tempo de disputa será estipulado pelo pregoeiro e acrescido do tempo randômico determinado pelo sistema.

Informações e consultas podem ser feitas através do e-mail: acservicos@smf.prefpoa.com.br

JOSÉ OTAVIO FERREIRA FERRAZ,
Gestor da Área de Compras e Serviços.

EXTRATO DE ATAS

PREGÃO ELETRÔNICO 6/09

A PREFEITURA MUNICIPAL DE PORTO ALEGRE, através da Secretaria Municipal da Fazenda/Área de Compras e Serviços, publica o extrato de atas para o Sistema de Registro de Preços de Pneus, Câmaras e Acessórios, obtidos através do Pregão Eletrônico 6/09, Processo 001.000227.09.9, sendo que o prazo de validade é de um ano, contado da data da assinatura das atas, conforme fornecedores, itens, marcas e valores abaixo relacionados. Vigência: 31 de março de 2009 a 30 de março de 2010.

DISTRIBUIDORA VEICULAR LTDA. CNPJ: 7.262.218/0001-63

Rua Ernesto de Castro, 225 – São Paulo/São Paulo

1023001	Pneu 10.5/65 x 16, 10 lonas (carga E), uso eixo direcional.	Pirelli/ Mod. RA28	PC	470,00
1023043	Pneu 10.00 R 20, 16 lonas (carga H). Índice de carga 146/143, código de velocidade L, uso eixo direcional ou livre.	Pirelli/ Mod. FR25	PC	844,00
1023282	Pneu 175/70 R13 82T, 06 lonas (carga C).	Pirelli/ Mod. P400	PC	105,75
1023381	Pneu 215/80 R16 LT, 08 lonas (carga D), com índice de carga 120/116, código de velocidade R.	Pirelli/ Mod. FD44	PC	270,00
1023696	Pneu 8,5 R17.5, 12 lonas (carga F), com índice de carga 121/120, código de velocidade M.	Pirelli/ Mod. LS97	PC	653,94
1050558	Pneu 205/75 R16, 10 lonas (carga E), liso, índice de carga 103/111, código de velocidade Q.	Pirelli/Mod. Chrono	PC	327,00
1071562	Pneu 1000 x 20 – 16 lonas, radial.	Pirelli/ Mod. FR25	PC	832,00
1071570	Pneu traseiro, 10.00 x 20, 16 lonas, radial, borrachudo.	Pirelli/ Mod. TR85	PC	887,00

IRMÃOS FLACH LTDA. CNPJ: 08.774.832/0001-77

Rua ABC, 300 – Boa Vista do Burica/RS

1022532	Câmara de ar para pneu 10,5 x 65 – 16, dianteiro.	Maggion	PC	59,39
1022565	Câmara de ar para pneu 14.00 x 24.	JFF	PC	118,90
1022656	Câmara de ar para pneu 215 x 80 – R-16.	JFF	PC	24,80
1022672	Câmara de ar para pneu 350 x 8.	Maggion	PC	8,39
1022706	Câmara de ar para pneu 650 x 16.	JFF	PC	23,70
1022714	Câmara de ar para pneu 7.00 x 35, para Kombi.	JFF	PC	22,50
1022722	Câmara de ar para pneu 700 x 16, válvula curta.	JFF	PC	22,69
1022789	Câmara de ar para pneu 750 x 16.	JFF	PC	29,94
1022797	Câmara de ar para pneu 750 x 16, com válvula curta.	JFF	PC	24,13
1022821	Câmara de ar para pneu 900 x 20.	JFF	PC	48,20
1022854	Câmara de ar para pneu 175 x 25.	JFF	PC	151,99
1022862	Câmara de ar para pneu 235 x 25.	JFF	PC	309,99
1023274	Pneu 175/65 R14, 06 lonas (carga C). Índice de carga 90/88, código de velocidade T.	Funsa	PC	172,29
1023316	Pneu 185 R14, 08 lonas (carga D). Índice de carga 102/100, código de velocidade S, uso sem câmara.	Bolex	PC	191,79
1023340	Pneu 185/65 R14, sem câmara.	Durum	PC	145,90
1023365	Pneu 195/75 R16, 06 lonas (carga C).	Hankook	PC	192,00
1023506	Pneu 650 x 16, 06 lonas (carga C), liso.	Maggion	PC	163,30
1023787	Protetor para pneu 11.00 x 22.	K-Rubber	PC	18,40
1023811	Protetor para pneu 750 x 16.	K-Rubber	PC	9,30
1044494	Pneu 3.50/8, 04 lonas (carga B), liso, uso com câmara.	Maggion	PC	23,25
1059765	Protetor para pneu 900 x 20.	K-Rubber	PC	11,79
1071604	Câmara ar para pneu 10.00 x 20 (válvula matalica curva 90 graus com 5 polegadas de comprimento).	JFF	PC	52,90
1071612	Protetor para pneu 23.5 x 25.	K-Rubber	PC	96,80

MODELO PNEUS LTDA. CNPJ: 94.510.682/0001-26

Rua Marechal Humberto de Alencar C. Branco, 56 – Bento Gonçalves/RS

1022813	Câmara de ar para pneu 900 x 16, com válvula curta.	Tortuga	PC	44,90
1023829	Remendo para câmara de ar a frio redondo nº04.	Vipal	CX	36,00
1023837	Remendo para câmara de ar a frio redondo nº02.	Vipal	CX	22,00
1023845	Remendo para câmara de ar a frio redondo nº0.	Vipal	Cx	22,00

1071646	Pneu 185/60 – R15.	Firestone	PC	202,00
1071687	Válvula para pneu sem câmara, aro 13, bico fino.	Schrader	PC	3,75

VULCANIZADORA MOTORISTA LTDA. CNPJ: 88.640.024/0001-56

Rua Rodrigues Alves, 2432 – Caxias do Sul/RS

1023191	Pneu 165/70 R13, 06 lonas (carga C). Índice de carga 79, código de velocidade T.	Pirelli/ Mod. P2000	PC	101,90
1023266	Pneu 175 x 25, 12 lonas (carga F).	Pirelli/ Mod. PN14	PC	2.700,00
1071547	Pneu traseiro, 17,5 x 25,12, 12 lonas.	Pirelli/ Mod. PN14	PC	2.700,00
1071661	Pneu radial 205 x 75 x 14.	Pirelli/ Mod. Chrono	PC	250,00
1071695	Pneu 10.5/65 x 16, desenho cidade.	Pirelli/ Mod. RA28	PC	463,00

S.PANIZZON PNEUS. CNPJ: 09.152.779/0001-35

Rua do Comercio, 636 – Tapejara/RS

1023118	Pneu 14.00 x 24, 12 lonas (carga F), classificação G2, uso com câmara.	Funsa	PC	1.336,00
1023415	Pneu 235 x 25, 16 lonas (carga H).	Taishan	PC	6.670,00
1023753	Protetor de pneu 14.00 x 24.	Carreteiro	PC	26,00
1044718	Pneu 900 x 16, tipo implemento, carga E (10 lonas).	Maggion	PC	413,00

MELO DISTRIBUIDORA DE PEÇAS LTDA. CNPJ: 04.618.302/0001-89

Rua Tefé, 487 – Manaus/AM

1023373	Pneu 215/75 R17.5 liso.	Joykyn	PC	430,00
1044502	Pneu 275/80 R22.5, 16 lonas (carga H), liso, índice de carga 148/145, código de velocidade M.	Westlake	PC	810,00

TARGA PEÇAS E ACESSORIOS LTDA EPP. CNPJ: 92.118.488/0001-74

Avenida Otto Niemeyer, 2286 – Porto Alegre/RS

1022540	Câmara de ar para pneu 10.00 x 20.	Southland/ Mod. P20	PC	43,60
1022623	Câmara de ar para pneu 175 x 70 – R-13.	Magnum	PC	15,90
1022631	Câmara de ar para pneu 175 x 70 – R-14.	Magnum/ Mod. R14	PC	14,64
1022730	Câmara de ar para pneu 700 x 16, válvula longa.	Chaoyang/ Mod. R16	PC	30,40
1022763	Câmara de ar para pneu 735 x 14.	Magnum/ Mod. R14	PC	17,45
1022805	Câmara de ar para pneu 750 x 16, com válvula longa, tipo "L", de metal.	Choyang/ Mod. R16	PC	24,18
1022961	Protetor para pneu 175 x 25.	Irbo/ Mod. P25	PC	85,30
1022987	Pneu 7.00 x 16 diagonais, 10 lonas (carga E). Índice de carga 113/112. Código de velocidade L.	Maggion/ Mod. Falco	PC	224,45
1023019	Pneu 10.00 x 20, 16 lonas (carga H), borrachudo. Índice de carga 146/143, código de velocidade J.	Southland/ Mod. LT225	PC	569,90
1023027	Pneu 10.00 x 20, 16 lonas (carga H) diagonal liso. Índice de carga 146/143, código de velocidade J.	Southland/ Mod. LT117	PC	546,79
1023258	Pneu 175 R14 sem câmara.	Wanli/ Mod. S2023	PC	179,95
1023332	Pneu 185.7 x 35.14.	Maggion/ Mod. Falco	PC	172,95
1023399	Pneu 225/70 R15, 08 lonas (carga D), com índice de carga 100, código de velocidade R, uso sem câmara.	Maxxis/ Mod. UE168	PC	298,90
1023423	Pneu 235/75, R15 LT, 08 lonas (carga D), com índice de carga 110/107, código de velocidade R, uso sem câmara.	Maxxis/ Mod. MA751	PC	311,50
1023605	Pneu 7,50 x 16, 10 lonas (carga E) liso, índice de carga 116/114, código de velocidade L.	Hankook/ Mod. F01	PC	276,85
1023613	Pneu 750 x 16, 10 lonas (carga E) borrachudo.	Hankook/ Mod. T05	PC	315,00
1023662	Pneu 750 x 16, 10 lonas (carga E) frisado.	Maggion/ Mod. MTF2	PC	362,50
1023720	Pneu 9.00 x 20, 14 lonas (carga G), liso, índice de carga 140/137, código de velocidade J.	Southland/ Mod. LT223	PC	487,35
1023761	Protetor para pneu 10.00 x 20.	Southland/ Mod. P20	PC	12,85
1071596	Pneu 560 x 15, com câmara, para fusca.	Maggion/ Mod. Falco	PC	118,95
1071620	Pneu 175 x 25, 12 lonas.	Primex/ Mod. L2	PC	1.768,00
1071653	Pneu 205 x 55 – R16.	Gemstone/ Mod. SP02	PC	294,00
1071679	Pneu 225 x 75 x R15.	Maxxis/ Mod. MA1	PC	288,00

JOSÉ OTAVIO FERREIRA FERRAZ, Gestor.



EXTRATO DE CONTRATO

CONTRATANTE: Secretaria Municipal da Fazenda.
CONTRATADA: Pyramid Medical Sytems Comércio Ltda.
OBJETO: Aquisição de um aparelho de ultra – som portátil.
PRAZO: 60 dias, a contar da data da sua assinatura.
MODALIDADE DE LICITAÇÃO: Pregão Eletrônico 482/09 Processo 001.042074.09.6
DOTAÇÃO ORÇAMENTÁRIA: 1800.1804.10.0302.0100.2602.4490.
VALOR: R\$ 145.000,00
 Porto Alegre, 7 de dezembro de 2009.

CONTRATANTE: Secretaria Municipal da Fazenda.
CONTRATADA: Sponchiado Jardine Veículos Ltda.
OBJETO: Aquisição de três automóveis Chevrolet Classic, 1.0, VHC Flexpower, ano/modelo 2009/2010, branco, quatro portas.
PRAZO: 90 dias, a contar da data da sua assinatura.
MODALIDADE DE LICITAÇÃO: Pregão Eletrônico 543/09 Processo 001.049047.09.4
DOTAÇÃO ORÇAMENTÁRIA: 1200.1200.04.0122.0119.2528.4490.
VALOR: R\$ 95.400,00
 Porto Alegre, 10 de dezembro de 2009.

EXTRATO DE TERMO ADITIVO

MUNICÍPIO DE PORTO ALEGRE: Secretaria Municipal da Fazenda.
PERMISSIONÁRIO: Paulo Roberto Silva Lopes.
OBJETO: Re - ratifica – se a área do Termo de Permissão de Uso 41217, passando a ter a seguinte redação: “Um imóvel de formato irregular, localizado na Rua Silva Só esquina com a Av. Protásio Alves, com área de 107,00m possui as seguintes medidas e confrontações: A Noroeste mede em curva 22,43m no alinhamento da Rua Silva Só; A Leste mede 19,22m e limita – se com o imóvel 469 da Av. Protásio Alves; A Sul mede 11,16m e limita – se co o imóvel 44 da Rua Silva Só. Quarteirão: Rua Silva Só, Av. Protásio Alves, Rua Alcides Cruz e Rua Dona Eugênia. Bairro: Santa Cecília”.

Prefeitura Municipal de Porto Alegre

PROCURADORIA-GERAL DO MUNICÍPIO

PROCESSO 001.050198.08.4

Porto Alegre, 3 de dezembro de 2009.

CONTRATANTE: Secretaria Municipal de Saúde.
CONTRATADA: Osório Eventos Ltda.
OBJETO: Fica prorrogado o prazo do Contrato 38593 por seis meses, a contar de 11 de junho de 2009.
PROCESSO 001.015452.08.5
 Porto Alegre, 1º de dezembro de 2009.

CONTRATANTE: Secretaria Municipal da Fazenda.
CONTRATADA: Medcare Soluções em Diagnósticos Ltda.
OBJETO: Ficam adicionados à Ata de Registro de Preços 41101, os materiais discriminados no Anexo I do Instrumento, conforme descrições, marcas e preços que dele constam.
PROCESSO 001.009744.09.6

CONTRATANTE: Secretaria Municipal da Administração.
CONTRATADA: CSM Consultoria e Seguridade Municipal S/S Ltda.
OBJETO: Fica prorrogado o prazo do Contrato 39156 até 31 de dezembro de 2009.
PROCESSO 001.048251.07.0
 Porto Alegre, 4 de dezembro de 2009.

CONTRATANTE: Secretaria Municipal de Obras e Viação.
CONTRATADA: Petrosul Construções e Terraplenagens Ltda.
OBJETO: Fica estabelecida a substituição da Garantia de Fiança Bancária para retenção em fatura conforme possibilita a Cláusula 10.2 do Contrato 40071, a empresa poderá fazer a troca mediante depósito no valor de R\$ 10.804,53 correspondente à 5% do valor já faturado.
PROCESSO 002.081037.08.2
 Porto Alegre, 7 de dezembro de 2009.

CONTRATANTE: Departamento de Esgotos Pluviais.
CONTRATADA: Grimon Saneamento e Construções.
Objeto: A correção da data de assinatura do Contrato 42092, constou como sendo do ano de 2008, quando o mesmo foi assinado em 2009.
PROCESSO 001.037857.07.0
 Porto Alegre, 10 de dezembro de 2009.

CONCEDENTE: Departamento de Esgotos Pluviais.
CONVENIENTE: Departamento Municipal de Água e Esgotos.
OBJETO: Fica alterada a Cláusula Terceira do Convênio 740 passando a ter a seguinte redação: “O Departamento Municipal

de Água e Esgotos repassará à Administração Centralizada o valor de R\$ 42.000.000,00 até o dia 15 de dezembro de 2009, referente à antecipação da arrecadação de 2010”.

PROCESSO 001.042782.06.6

Porto Alegre, 14 dezembro de 2009.

EXTRATO DE TERMO DE CESSÃO

MUNICÍPIO DE PORTO ALEGRE: Secretaria Municipal da Fazenda.

CESSIONÁRIO: Estado do Rio Grande Do Sul/SEC.
OBJETO: Cessão de Uso de um Imóvel localizado na Av. Ipiranga 1090 – Azenha, será utilizado pela Escola Estadual de Ensino Médio Protásio Alves exclusivamente para atividades educacionais e culturais.

PRAZO: A Cessão de Uso será a título gratuito e pelo prazo de 25 anos.

PROCESSO 001.102717.09.5

MUNICÍPIO DE PORTO ALEGRE: Secretaria Municipal da Fazenda.

CESSIONÁRIO: Estado do Rio Grande Do Sul/SEC.
OBJETO: Cessão de Uso de um Imóvel localizado na Av. Brino 350 – Passo D’ Areia, será utilizado pela Escola Estadual de Ensino Médio Professor Julio Grau exclusivamente para atividades educacionais e culturais.

PRAZO: A Cessão de Uso será a título gratuito e pelo prazo de 25 anos.

PROCESSO 001.103414.09.6

MUNICÍPIO DE PORTO ALEGRE: Secretaria Municipal da Fazenda.

PERMISSIONÁRIA: Associação dos Moradores da Vila da Amizade.

OBJETO: Permissão de Uso de um Imóvel localizado na Rua José Inácio 441 exclusivamente para atividades de Escola Infantil em turno integral.

PRAZO: Permissão de Uso será a título gratuito, com prazo indeterminado.

PROCESSO 001.100169.09.0

JOÃO BATISTA LINCK FIGUEIRA,
 Procurador-Geral do Município.



INEXIGIBILIDADE

PROCESSO 002.073418.09.9
ASSUNTO: Alienação de estoque de índices de ajuste de solo criado.
ALIENANTE: Município de Porto Alegre.
ADQUIRENTE: HERTON MARCELO NEIS, brasileiro, casado, engenheiro civil, portador da Carteira de Identidade 6038674955 SSP/RS, inscrito no CPF/MF 635.100.290-91, residente e domiciliado nesta Capital, na Rua Fernando Abbott 476 apto 902.
NÚMERO DE ÍNDICES ADQUIRIDOS: O correspondente a 15,07 m², do Estoque de Índices de Ajuste de Solo Criado, parte de montante estabelecido na Lei Complementar 434, de 1º de dezembro de 1999.
VALOR: O correspondente a R\$ 1.619,43 de Estoque de Índices de Ajuste de Solo Criado.
FUNDAMENTAÇÃO LEGAL: Artigo 25, “caput” da Lei Federal 8666/93 e suas alterações.
 Porto Alegre, 8 de dezembro de 2009.

Prefeitura Municipal de Porto Alegre

SECRETARIA DO PLANEJAMENTO MUNICIPAL

PROCESSO 002.074306.09.0

ASSUNTO: Alienação de estoque de índices de ajuste de solo criado.

ALIENANTE: Município de Porto Alegre.
ADQUIRENTE: JULIO POSENATO, brasileiro, separado judicialmente, arquiteto, portador da Carteira de Identidade 7009124145 SJS/RS, inscrito no CPF/MF 106.343.980-91, residente e domiciliado nesta Capital, na Rua Almirante Gonçalves 188 complemento 403.

NÚMERO DE ÍNDICES ADQUIRIDOS: O correspondente a 29,44 m² do Estoque de Índices de Ajuste de Solo Criado, parte de montante estabelecido na Lei Complementar 434, de 1º de dezembro de 1999.

VALOR: O correspondente a R\$ 7.594,64 de Estoque de Índices de Ajuste de Solo Criado.

FUNDAMENTAÇÃO LEGAL: Artigo 25, “caput” da Lei Federal 8666/93 e suas alterações.

PROCESSO 002.074306.09.0

ASSUNTO: Alienação de estoque de índices de ajuste de solo

criado.

ALIENANTE: Município de Porto Alegre.
ADQUIRENTE: HS EMPREENDIMENTOS E PARTICIPAÇÕES LTDA, inscrito no CNPJ 88.591.656/0001-77, estabelecido nesta Capital, na Praça Dom Feliciano 26 conjunto 701, representado neste ato por seu sócio WANDERLEY CARDOSO JUNIOR, brasileiro, casado, contador, portador da Carteira de Identidade 1012732002 SSP/RS, inscrito no CPF/MF 293.772.500-72, residente e domiciliado nesta Capital, na Rua Emília Stefani Aloísio 206 casa 101.

NÚMERO DE ÍNDICES ADQUIRIDOS: O correspondente a 82,00 m², do Estoque de Índices de Ajuste de Solo Criado, parte de montante estabelecido na Lei Complementar 434, de 1º de dezembro de 1999.

VALOR: O correspondente a R\$ 31.117,36 de Estoque de Índices de Ajuste de Solo Criado.

FUNDAMENTAÇÃO LEGAL: Artigo 25, “caput” da Lei Federal 8666/93 e suas alterações.

Porto Alegre, 14 de dezembro de 2009.

MARCIO FERREIRA BINS ELY, Secretário.



EXTRATOS DE TERMO ADITIVO

CONTRATO: 1826
CONTRATANTE: Município de Porto Alegre - Secretaria Municipal da Saúde
CONTRATADA: J L B CARVALHO TRANSPORTES LTDA
PROCESSO 001.050822.09.8
OBJETO: Prorrogação de prazo de locação até 16 de Junho de 2010.
BASE-LEGAL: Artigo 57, Inciso II da Lei 8666/93
CONTRATO: 1824

Prefeitura Municipal de Porto Alegre

SECRETARIA MUNICIPAL DE SAÚDE

CONTRATANTE: Município de Porto Alegre - Secretaria Municipal da Saúde

CONTRATADA: JUNIOR COELHO TRANSPORTES LTDA

PROCESSO 001.050823.09.4

OBJETO: Prorrogação de prazo de locação até 16 de Junho de 2010.

BASE-LEGAL: Artigo 57, Inciso II da Lei 8666/93

CONTRATO: 1833

CONTRATANTE: Município de Porto Alegre - Secretaria Municipal da Saúde

CONTRATADA: SCTUR LOCAÇÃO DE VEÍCULOS LTDA

PROCESSO 001.041379.09.8

OBJETO: Prorrogação de prazo de locação até 16 de Junho de 2010.

BASE-LEGAL: Artigo 57, Inciso II da Lei 8666/93
 Porto Alegre, 23 de Novembro de 2009

CONTRATO: 1785

CONTRATANTE: Município de Porto Alegre - Secretaria Municipal da Saúde

CONTRATADA: CONFIANÇA TRANSPORTES E TURISMO LTDA-ME

PROCESSO 001.022898.09.3

OBJETO: Prorrogação de prazo de locação até 16 de Junho de 2010.

BASE-LEGAL: Artigo 57, Inciso II da Lei 8666/93

CONTRATO: 1784

CONTRATANTE: Município de Porto Alegre - Secretaria Municipal da Saúde

pal da Saúde
CONTRATADA: CONFIANÇA TRANSPORTES E TURISMO LTDA-ME
PROCESSO 001.022898.09.3
OBJETO: Prorrogação de prazo de locação até 16 de Junho de 2010.
BASE-LEGAL: Artigo 57, Inciso II da Lei 8666/93

CONTRATO: 1783
CONTRATANTE: Município de Porto Alegre - Secretaria Municipal da Saúde
CONTRATADA: CONFIANÇA TRANSPORTES E TURISMO LTDA-ME
PROCESSO 001.022898.09.3
OBJETO: Prorrogação de prazo de locação até 16 de Junho de 2010.
BASE-LEGAL: Artigo 57, Inciso II da Lei 8666/93

CONTRATO: 1782
CONTRATANTE: Município de Porto Alegre - Secretaria Municipi-

pal da Saúde
CONTRATADA: CONFIANÇA TRANSPORTES E TURISMO LTDA-ME
PROCESSO 001.022898.09.3
OBJETO: Prorrogação de prazo de locação até 16 de Junho de 2010.
BASE-LEGAL: Artigo 57, Inciso II da Lei 8666/93

CONTRATO: 1781
CONTRATANTE: Município de Porto Alegre - Secretaria Municipal da Saúde
CONTRATADA: CONFIANÇA TRANSPORTES E TURISMO LTDA-ME
PROCESSO 001.022898.09.3
OBJETO: Prorrogação de prazo de locação até 16 de Junho de 2010.
BASE-LEGAL: Artigo 57, Inciso II da Lei 8666/93

CONTRATO: 1779
CONTRATANTE: Município de Porto Alegre - Secretaria Municipi-

pal da Saúde
CONTRATADA: CONFIANÇA TRANSPORTES E TURISMO LTDA-ME
PROCESSO 001.022898.09.3
OBJETO: Prorrogação de prazo de locação até 16 de Junho de 2010.
BASE-LEGAL: Artigo 57, Inciso II da Lei 8666/93

CONTRATO: 1780
CONTRATANTE: Município de Porto Alegre - Secretaria Municipal da Saúde
CONTRATADA: CONFIANÇA TRANSPORTES E TURISMO LTDA-ME
PROCESSO 001.022898.09.3
OBJETO: Prorrogação de prazo de locação até 16 de Junho de 2010.
BASE-LEGAL: Artigo 57, Inciso II da Lei 8666/93
 Porto Alegre, 30 de Novembro de 2009

ELISEU SANTOS, Secretário Municipal de Saúde.



EXTRATO DE CONTRATO 334/09

MODALIDADE: Pregão Eletrônico 93/09
CONTRATANTE: Companhia Carris Porto-Alegrense.
CONTRATADA: Filtrobom Comércio Autopeças Ltda.
OBJETO: Fornecimento parcelado de óleos e filtros
VIGÊNCIA: Seis meses iniciando em 19 de dezembro de 2009 e findando em 18 de junho de 2010.
VALOR GLOBAL ESTIMADO: R\$ 16.000,00

EXTRATO DE CONTRATO 335/09

MODALIDADE: Pregão Eletrônico 89/09
CONTRATANTE: Companhia Carris Porto-Alegrense.

Prefeitura Municipal de Porto Alegre

COMPANHIA CARRIS PORTO-ALEGRENSE

CONTRATADA: Proquill Produtos Químicos de Limpeza Ltda.
OBJETO: Fornecimento parcelado de detergente automotivo
VIGÊNCIA: Seis meses iniciando em 15 de dezembro de 2009 e findando em 14 de junho de 2010.
VALOR GLOBAL ESTIMADO: R\$ 10.000,00
 Porto Alegre, 16 de dezembro de 2009.

ANTONIO LORENZI,
 Diretor-Presidente.

EXTRATO DE CONTRATO 7B/08

MODALIDADE: Inexigibilidade de licitação 2/07
CONTRATANTE: Companhia Carris Porto-Alegrense.
CONTRATADA: Dipesul Veículos Ltda.
OBJETO: Fornecimento de peças e manutenção de veículos Volvo.

VIGÊNCIA: 12 meses iniciando em 2 de janeiro de 2010 e findando em 1º de janeiro de 2011.
 Porto Alegre, 16 de dezembro de 2009.

ANTONIO LORENZI, Diretor-Presidente.

EXTRATO DE ORDEM DE COMPRA DISPENSA DE LICITAÇÃO 68/09

OBJETO: Aquisição de peças para máquinas
 Ordem de compra Fornecedor Valor – R\$
 4320 CASA DO MECANICO LTDA 156,00
 Porto Alegre, 15 de Dezembro de 2009.

SILVANEA VEBBER DOS SANTOS DA SILVA,
 Coordenadora da Unidade de Compras.



Prefeitura Municipal de Porto Alegre SECRETARIA MUNICIPAL DA CULTURA

CONVITE 31/09 PROCESSO 001.053240.09.0

MODALIDADE: Convite do tipo menor preço global.
OBJETO: Contratação de serviços de instalação de sistemas de alarme, com o fornecimento de materiais, nos prédios do Arquivo Histórico e Casa Torelly, da Secretaria Municipal da Cultura.
 Recebimento e abertura dos envelopes de documentação e proposta:
DATA: 28 de dezembro de 2009, às 10h.
LOCAL: Sala de Licitações - Casa Torelly - Av. Independência, 453
 Informações e obtenção do instrumento convocatório e seus anexos, na Seção de Licitação, Av. Independência, 453, das 9h às 11h30min e das 14h às 17h30min, telefone: (51) 3289.8018, telefone-fax: (51) 3289.8019, mediante disquete, através do e-mail licitacoes@smc.prefpoa.com.br, ou no site www.portoalegre.rs.gov.br/smc.
 Porto Alegre, 16 de dezembro de 2009.

SERGIUS GONZAGA, Secretário Municipal da Cultura.



Prefeitura Municipal de Porto Alegre SECRETARIA MUNICIPAL DE OBRAS E VIAÇÃO

TOMADA DE PREÇOS 002.082024.09.0

OBJETO: Execução de serviços de manutenção geral em caminhões da marca mercedes-benz, volkswagen, ford, fiat e agrale de propriedade da secretaria municipal de obras e viação, por período de 12 meses, compreendendo serviços de mecânica geral, eletricidade, chapeação, pintura e reforma de motores, com fornecimento de peças de reposição originais.
 A SECRETARIA MUNICIPAL DE OBRAS E VIAÇÃO comunica aos interessados que se encontra aberta a Tomada de Preços para execução dos serviços em epígrafe, com custo estimado de R\$ 150.000,00.
 A documentação e propostas serão recebidas no dia 6 de janeiro de 2010 às 11h, na Sala de Reuniões da Coordenação de Apoio Técnico Administrativo da Secretaria Municipal de Obras e Viação localizada na Av. Borges de Medeiros 2244 – 3º andar.
 A despesa da referida licitação correrá por conta da Dotação Orçamentária “1401.2623.339039”.
 O edital poderá ser consultado e adquirido na íntegra através do site www.portoalegre.rs.gov.br/smov. Quaisquer dúvidas poderão ser dirimidas na Seção de Licitações da Secretaria Municipal de Obras e Viação através do fone (51)3289-8805.
 Porto Alegre, 17 de dezembro de 2009.

MAURÍCIO DZIEDRICKI,
 Secretário da Secretaria Municipal de Obras e Viação.



Prefeitura Municipal de Porto Alegre DEPARTAMENTO DE ESGOTOS PLUVIAIS

ABERTURA DE LICITAÇÃO CONVITE 2/001.045799.09.1

OBJETO: Elaboração de projetos de reservatórios de detenção junto à Praça Irani Nertelli, à Praça Leonardo Macedônia, ao Estádio Almirante Pedro e na Av. Grécia próximo a Av. Francisco Trein, no município de Porto Alegre.
 O DEPARTAMENTO DE ESGOTOS PLUVIAIS informa que o recebimento da documentação e propostas de preços realizar-se-á no dia 29 de dezembro de 2009, às 9h30min, na sala de reuniões do Departamento de Esgotos Pluviais, na Rua Gen. Lima e Silva, 972.
 O Convite poderá ser obtido através do sítio eletrônico do Município, no endereço www.portoalegre.rs.gov.br. Os interessados também poderão obter o Convite na Equipe de Licitações e Contratos do Departamento de Esgotos Pluviais, no endereço acima citado, das 8h30min às 12h e das 13h30min às 18h, de segunda a sexta-feira. Neste caso, deverão obter, junto a referida Equipe Documento de Arrecadação Municipal e efetuar o pagamento do valor de R\$ 12,00 nos bancos credenciados ou agências lotéricas. Também será fornecido o Convite mediante entrega de um CD virgem.
 Porto Alegre, 15 de dezembro de 2009.

ERNESTO DA CRUZ TEIXEIRA,
 Diretor-Geral.



Prefeitura Municipal de Porto Alegre COMPANHIA DE PROCESSAMENTO DE DADOS DO MUNICÍPIO DE PORTO ALEGRE

AVISO DE JULGAMENTO CONVITE 77/09

A COMPANHIA DE PROCESSAMENTO DE DADOS DO MUNICÍPIO DE PORTO ALEGRE torna público que a Comissão designada para julgar este Convite, que tem por objeto a contratação de empresa para prestação de serviços de recuperação dos equipamentos, abaixo indicados, do fabricante Extreme instalados no Datacenter da Companhia de Processamento de Dados do Município de Porto Alegre, conforme descrição contida no Anexo I do presente edital: Summit 450 24t, S/N 0635G-02369; Chassis BlackDiamond, S/N 06355-02502; Módulo MSM-G8x, S/N 06345-00555; Módulo MSM-G8x, S/N 06345-00962, indica como vencedora a empresa DAMOVO DO BRASIL S/A., conforme ata de julgamento emitida e disponível na Divisão de Licitações e Contratos da Companhia de Processamento de Dados do Município de Porto Alegre.

GIORGIA PIRES FERREIRA,
 Diretora Administrativa.



Câmara Municipal de Porto Alegre AVISO DE LICITAÇÃO

A CÂMARA MUNICIPAL DE PORTO ALEGRE torna público o resultado do julgamento das propostas, por lote, da seguinte licitação:
PREGÃO ELETRÔNICO 186/09
PROCESSO 4994/09
OBJETO: Aquisição de arquivo de aço para pastas suspensas.
LOTE ÚNICO: TUBULARTE MÓVEIS LTDA.
 A íntegra do julgamento encontra-se à disposição dos interessados na sala 395, 3º andar do prédio da Câmara Municipal de Porto Alegre, ou nos endereços (www.camarapoa.rs.gov.br/pregaoonline ou www.pregaobanrisul.com.br).
 Porto Alegre, 16 de dezembro de 2009.

JOSÉ GILBERTO DA SILVEIRA, Pregoeiro.



Prefeitura Municipal de Porto Alegre SECRETARIA MUNICIPAL DE ADMINISTRAÇÃO

PESQUISA DE MERCADO

A SECRETARIA MUNICIPAL DE ADMINISTRAÇÃO, no uso de suas atribuições legais, comunica o que segue:
 Atendendo ao que consta no Processo 001.046424.05.9 e de acordo com a análise das áreas competentes, torna pública a realização de Pesquisa de Mercado para a contratação de empresa que locará 110 máquinas fotocopadoras ao Município de Porto Alegre. As propostas deverão ser apresentadas, impreterivelmente, até 29 de dezembro de 2009 às 17h na Av. Siqueira Campos, 1300 – sala 745. O Termo de Referência encontra-se disponível no mesmo endereço.

RITA DE CÁSSIA REDA ELOY,
 Secretária Municipal de Administração, em exercício.

Prefeitura garante estrutura técnica e serviços ao FSM

Termo de cooperação entre prefeitura e entidades organizadoras do Fórum Social Mundial 10 Anos Grande Porto Alegre foi assinado ontem, pelo prefeito municipal para garantir estrutura técnica à realização do evento na Capital. Além da cedência dos espaços internos e externos da Usina do Gasômetro e dos Armazéns 6 e 7 do Cais do Porto, a prefeitura disponibilizará, por meio da Procempa, espaço em servidor para hospedagem de website do Fórum, sinal de Internet em banda larga e transmissão pela Internet de até duas atividades simultâneas.

Na edição 2010, quando completa 10 anos, o Fórum será realizado entre 25 e 29 de janeiro em Porto Alegre e nas cidades de Gravataí, Canoas, São Leopoldo, Novo Hamburgo e Sapiranga. “Foi um compromisso assumido pela cidade e Porto Alegre tem grande orgulho e satisfação com o retorno do Fórum Social Mundial. É uma reconquista da cidade e fica-

Ricardo Giusti – Banco de Imagens – PMPA



A prefeitura cedeu os armazéns 6 e 7 do Cais do Porto e os Espaços internos e externos da Usina do Gasômetro (foto)

DMLU procura proprietários que precisam limpar seus terrenos

O Departamento Municipal de Limpeza Urbana (DMLU) publicou edital nesta quarta-feira, 16, avisando os proprietários de 50 terrenos baldios que dispõem de prazo de 15 dias para remover o lixo acumulado no interior dos imóveis. Caso não limpem, cerquem e pavimentem as calçadas dos terrenos dentro do prazo, como determina o Código de Limpeza Urbana, o DMLU executará o serviço e encaminhará a conta e a multa para cobrança judicial.

Do total de terrenos baldios com problema de lixo acumulado, em torno de 60% são limpos pelos proprietários logo após notificação do DMLU. Dos 40% restantes, a metade resulta sendo limpa pelos donos após receberem uma multa. Em razão de não conseguir localizar os proprietários de 20% do total de terrenos abandonados, o DMLU precisa publicar edital em um jornal de grande circulação avisando os proprietários para a necessidade de fazer a limpeza antes de assumir o serviço e multá-los.

Estes números são apresentados pelo coordenador do Serviço de Fiscalização do DMLU, Cláudio Roberto Soares. O servidor acrescenta que 127 terrenos já foram incluídos em editais em 2009. Outros 15 ainda serão publicados na imprensa, provavelmente até o fim de dezembro. Soares alerta a população a tomar cuidado ao contratar serviços de remoção de entulhos, pois não é raro o

Usina oferece atrações culturais no fim de semana

O projeto Usina de Natal é uma opção de atividade de lazer para o final de semana. No sábado, 19, as pessoas que comparecerem à Usina do Gasômetro serão recepcionadas por fadas, duendes e personagens natalinos, que irão entreter os visitantes até o início da noite.

Às 17h, começa o espetáculo infantil “O que seria do Vermelho se não fosse o Azul”, seguido de Presépio Vivo com coreografia de anjos e Simeão, a partir das 19h. A árvore de Natal da Usina será iluminada às 21h, com apresentação do Coral da Catedral de Novo Hamburgo e Conjunto Instrumental Vivace. Confira no box a programação.

O projeto é uma realização da prefeitura e do Grupo RBS, com patrocínio de Nescafé e Ponto Frio. A entrada para todas as atrações é franca.

Ricardo Stricher – Banco de Imagens – PMPA



A árvore de Natal será iluminada às 21h, com a apresentação de coral

mos felizes em poder repartir a organização e a acolhida dos visitantes do mundo todo com municípios da Grande Porto Alegre”, disse o prefeito.

A Procempa também vai garantir as estruturas tecnológicas das salas de imprensa, palestrantes, área VIP, secretaria, sala de reuniões, credenciamentos, multiusos (plenárias) e rádio e TV comunitária, todas instaladas nos dois locais. Para a Usina serão disponibilizados 60 computadores e para o Cais, outros 50, sendo 80 equipamentos próprios e 30 locados.

Serão disponibilizados ainda 25 impressoras e técnicos de informática da Procempa para a instalação e manutenção das máquinas. Conforme o acordo, por meio da Carris, a prefeitura colocará linhas de ônibus circulares em maior frequência e linhas auxiliares. “Fizemos todos os esforços para que o Fórum Social retornasse a Porto Alegre depois de 10 anos. A realização do seminário será o grande diferencial nesta edição do Fórum. Com toda a certeza, o mundo inteiro vai estar com os olhos voltados para o que vai acontecer aqui. Nosso papel é garantir que o evento aconteça da melhor maneira possível”, afirmou o vice-prefeito.

Além do prefeito e do vice, assinaram o documento o diretor-presidente da Procempa e os presidentes da CUT, Celso Woyciechowski, e da Força Sindical, Cláudio Janta, representando os organizadores do evento.

FSM 10 Anos —Realizado de 25 a 29 de janeiro, o evento tem como objetivo fazer uma avaliação da sociedade nos últimos 10 anos, período no qual ocorreu o primeiro Fórum Social em Porto Alegre, o Fórum será substituído por seminários com palestrantes internacionais e locais. Neste ano, Porto Alegre fez uma parceria com a organização do Fórum para a realização do evento e integra reuniões com a equipe que está constituindo o processo de licitação. A prefeitura já cedeu espaço na Usina do Gasômetro, onde funciona o Escritório do FSM, formado por algumas entidades, como Abong, CUT-RS, Moviemntno Marcha das Mulheres, CTB, representantes do Orçamento Participativo e Rede Por Ti América.

material ser despejado em terrenos baldios. Devem solicitar informações e documentos que comprovem que o transportador é regularizado.

Divulgação – Banco de Imagens – PMPA



Caso os donos não limpem seus terrenos, serão multados

As atrações

Sábado

Duendes e pernas de pau circulam pela Usina de Natal - 16h
Fadas e duendes em Contos Natalinos - 17h
Papai e Mamãe Noel - 17h
Animação Cultural com “Palhaça Gelatina” - 17h
Oficina de guirlandas - Das 17h30 às 18h30
Palco
Espetáculo infantil “O que seria do Vermelho se não fosse o Azul” - 17h
Presépio Vivo com coreografia de anjos e Simeão - 19h
Iluminação da árvore de Natal da Usina e apresentação do Coral da Catedral de Novo Hamburgo e Conjunto Instrumental Vivace - 21h

Domingo

Papai e Mamãe Noel, duendes e pernas de pau circulam pela Usina de Natal - 17h
Animação Cultural com “Palhaça Gelatina” - 17h
Oficina de cartões de Natal (foto) - 17h30
Seresteiros de Natal - 17h30
Palco
Presépio Vivo com coreografia de anjos e Simeão - 18h
Show com as Meninas Cantoras de Nova Petrópolis e Cristina Sorrentino - 19h30
Show com Cristina Sorrentino - 21h
Iluminação da árvore de Natal da Usina - 21h

CÂMARA MUNICIPAL

Moradores do Humaitá querem planejamento de segurança

O bairro Humaitá, região norte de Porto Alegre, vem sofrendo nos últimos anos com os constantes assaltos e roubos à mão armada. Os relatos de moradores feitos em audiência pública promovida pela Câmara Municipal, na noite desta terça-feira (15/12), comprovaram o medo com que centenas de famílias vivem diariamente. “Tive meu carro levado por bandidos em frente à escola do meu filho e em plena luz do dia. Estamos cada vez mais inseguros e entregues à própria sorte”, desabafou Adegildo Roberto Leal, morador do bairro há 12 anos.

Segundo ele, o poder público precisa pensar em um planejamento integrado de segurança pública para combater a criminalidade. “É preciso patrulhamento ostensivo da Brigada Militar, ação da Polícia Civil e vigilância eletrônica. Por que só as ruas do bairro Moinhos de Vento são equipadas com câmeras de vídeo?”, indagou. Residem no bairro cerca de 46 mil pessoas espalhadas em vilas como a Santo André, a vila Teodoro, a Santo Antônio, a A.J Renner, a Arco-Íris e a vila dos Ferroviários.

Traumas

Em um dos condomínios habitacionais mais populosos da região, o Garden Park, com cerca de 550 apartamentos, os roubos acontecem mais de três vezes por semana. Assaltantes escalam as grades de segurança, invadem apartamentos e levam bens e pertences dos residentes sem constrangimento, explicam os residentes. No entanto, conforme afirmou um dos moradores do edifício, Francisco Charles Vieira Soares, os piores problemas enfrentados pelos moradores são a pressão psicológica e os traumas gerados pelos agressores. “Uma senhora e sua neta de quatro anos ficaram presas em casa sob tortura de um marginal por mais de duas horas porque não tinham dinheiro”, contou Soares ao criticar a BM por ter levado mais de uma hora pra atender a ocorrência do caso.

Para a presidente da Associação de Moradores do Bairro Humaitá, Palmira Marques da Fontoura, a cidade de Porto Alegre vive um drama na segurança pública e no descrédito com as instituições que protegem o cidadão. “Sabemos que todas as regiões da capital não escapam da criminalidade, mas não podemos aceitar que nossos vizinhos comecem a ter receio de pisar na rua”.

Normalidade

Mesmo com as reclamações, o tenente do 11º Batalhão da BM Sidnei Queiroz afirmou que as ocorrências registradas pelos oficiais na região estão dentro da normalidade prevista pelo órgão. “O bairro Humaitá ainda não está entre os piores da cidade. Aqui as queixas são consideradas de menor impacto se comparadas a áreas de tráfico e violência desmedida”, informou. O Batalhão é responsável pelas rondas nas áreas do bairro Humaitá, Anchieta e Farrapos. “Temos três viaturas e cerca de 12 homens por turno de serviço para atender as demandas. É pouco, mas fazemos o que está ao nosso alcance e contamos com a parceria da comunidade para ajudar no nosso trabalho”, registrou. Só nos condomínios populares são mais de 12 mil pessoas instaladas.

As necessidades levantadas pelos moradores serão encaminhadas para que a Câmara Municipal, dentro das suas atribuições, elabore projetos de lei ou propostas que ajudem no enfrentamento da questão.

Textos elaborados e de responsabilidade da Assessoria de Comunicação da Câmara

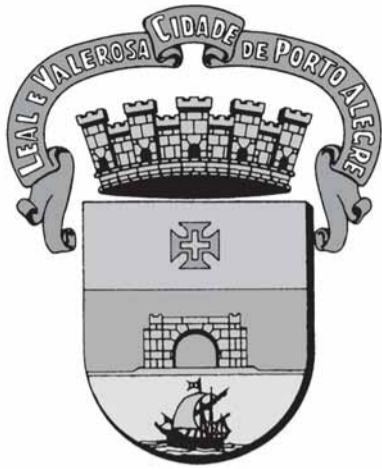

DIÁRIO OFICIAL PORTO ALEGRE

Órgão de divulgação do Município – Ano XIV – Edição 3668 – Sexta-feira, 18 de Dezembro de 2009

Prefeitura reforçará equipes para manutenção de vias

Ricardo Giusti – Banco de Imagens – PMPA

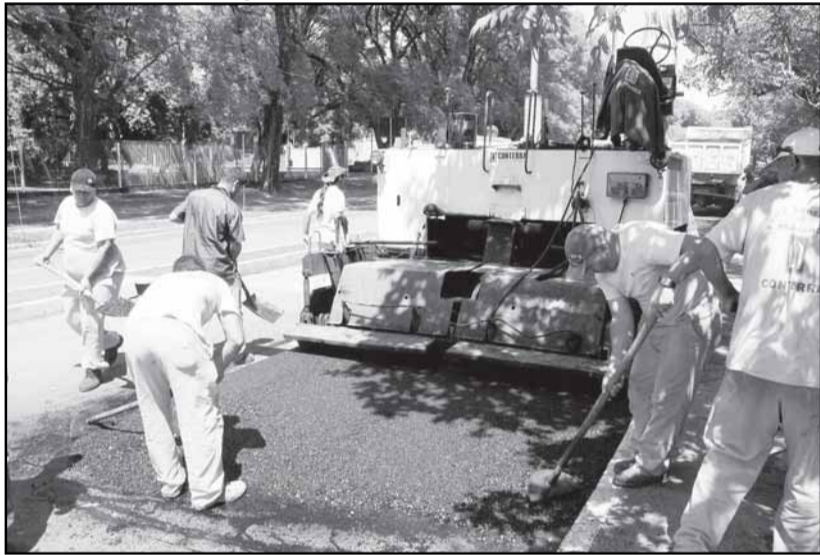

Manutenção asfáltica na cidade terá investimento de R\$ 3,75 milhões

A Secretaria Municipal de Obras e Viação (Smov) ampliará os serviços de manutenção e conservação das vias da Capital. A previsão é de que serão contratadas mais três equipes, a partir de janeiro, para aplicação de asfalto quente nas ruas, como reforço ao trabalho das seis já existentes. Além disso, deverão estar disponíveis outras três vans Tapa Buracos, totalizando quatro, que atuarão na cidade promovendo reparos com a aplicação de asfalto pré-misturado a frio, o que permite a realização do serviço em dias de chuva leve, com o pavimento úmido.

Com o reforço, a Divisão de Conservação de Vias Urbanas da Smov passará a contar com treze equipes trabalhando no tapa

buracos, que é um serviço permanente realizado com o objetivo de promover a manutenção e recuperação da malha viária de Porto Alegre. As ações das equipes continuarão sendo definidas a partir de calendário previamente elaborado, com base em solicitações e vitórias diárias. “Diante das alterações climáticas que presenciamos, estaremos promovendo a ampliação dos trabalhos de recuperação do pavimento da cidade. Além disso, continuaremos investindo na reestruturação completa da malha viária, com a continuidade do Programa de Revitalização Asfáltica”, afirmou o titular da Smov.

Revitalização Asfáltica — As ações que integram a etapa contemplada em aditivo ao Programa de Revitalização Asfáltica da prefeitura também foram retomadas recentemente pela Smov. Serão realizados serviços de recapeamento de trechos das principais vias da cidade, com investimento de R\$ 3,75 milhões. Neste primeiro momento, as ações estão acontecendo na avenida João Goulart, percorrendo o trecho compreendido entre a Siqueira Campos e a Beira-Rio, no sentido centro-bairro.

O serviço de recapeamento já está acontecendo também na avenida Francisco Silveira Bitencourt e na Wenceslau Escobar. A avenida Ipiranga nos trechos entre Silva Só e a Vicente da Fontoura e entre Joaquim Porto Vilanova e Antônio de Carvalho também será recapeada.

Temporada das piscinas públicas têm abertura oficial hoje

Luciano Lanes – Banco de Imagens – PMPA



A expectativa é de 120 mil frequentadores na temporada 2009/10

Já em funcionamento para a população, as piscinas públicas localizadas nos sete centros de comunidade da Capital terão abertura oficial nesta sexta-feira, 18, às 15h, no Centro de Comunidade Vila Floresta (Cecoflor), localizado na rua Irene Caponi Santiago nº 290, bairro Jardim Floresta (Zona Norte). A solenidade contará com a presença do prefeito e do secretário municipal de Esportes, Recreação e Lazer.

Mantidas pela prefeitura, as piscinas públicas estão localizadas nos bairros Restinga, Cavalhada, Sarandi, Medianeira e nas vilas Santa Maria Goretti, Floresta e Ingá. A temporada se estende até o dia 28 de fevereiro. Além do banho, são oferecidas aulas de natação e hidroginástica, entre outras atividades lúdicas e de lazer.

Público — No verão passado, as piscinas registraram mais de 100 mil frequentadores. Para a temporada 2009/10, a expectativa é de que mais de 120 mil pessoas possam usufruir desse benefício público e gratuito oferecido pelo município.

As piscinas estão sob a administração da Secretaria Municipal de Esportes, Recreação e Lazer (SME), em parceria o Departamento Municipal de Limpeza Urbana (DMLU), que faz a limpeza e conservação, o Departamento de Esgotos Pluviais (DEP), que é responsável pela recuperação e manutenção e o Departamento Municipal de Água e Esgotos (Dmae), que cuida da colocação da água e da aplicação de cloro.

IPTU com 20% de desconto

O pagamento em cota única do Imposto Predial e Territorial Urbano (IPTU) e da Taxa de Coleta de Lixo (TCL) de 2010 com desconto de 20% já pode ser efetuado. A Secretaria Municipal da Fazenda iniciou na última sexta-feira o envio das guias pelos Correios. Contribuintes podem acessar o documento no site www.portoalegre.rs.gov.br/iptu/guianova, informando a inscrição do imóvel. O pagamento deve ser feito na rede bancária conveniada com a prefeitura.

O calendário do IPTU 2010 inclui ainda desconto de 10% para quitação até 10 de fevereiro ou opção de parcelamento em 10 vezes, sem desconto, com vencimento da primeira parcela em 8 de março. Quem não efetuar o pagamento com desconto máximo receberá a nova guia e as vias do parcelamento a partir da segunda quinzena de janeiro.

Açorianos de Música

Estão abertas até o dia 30 as inscrições à nova edição do Prêmio Açorianos de Música. As fichas, incluindo CDs ou DVDs, devem ser entregues à Coordenação de Música da Secretaria Municipal da Cultura (SMC), na sala 606 da Usina do Gasômetro (av. Presidente João Goulart, 551). O atendimento acontece de segunda a sexta-feira, das 9h às 12h e das 14h às 18h.

Em cada gênero da categoria Disco (pop & rock, MPB, regional, erudito, instrumental, rap, reggae e blues/jazz), serão premiados compositor, intérprete, instrumentista e disco (no gênero musical rap, a categoria melhor instrumentista será substituída por melhor DJ).

Também são premiadas as categorias DVD do ano, espetáculo do ano, destaque especial, arranjador, projeto gráfico, disco do ano, revelação, melhor disco infantil, produtor musical, produtor executivo e menções especiais (definidas pelo grande júri).

Serão concedidos prêmios nas categorias destaque especial, espetáculo do ano, arranjador, projeto gráfico, disco do ano (concedido ao melhor entre os discos vencedores nos oito gêneros específicos), revelação e conjunto da obra. A premiação será concedida em abril de 2010, em cerimônia no Theatro São Pedro.

Outras informações podem ser obtidas pelos telefones (51) 3289-8119 e (51) 3289 8153, ou por e-mail (cm2@smc.prefpoa.com.br).

Cristine Rochol – Banco de Imagens – PMPA

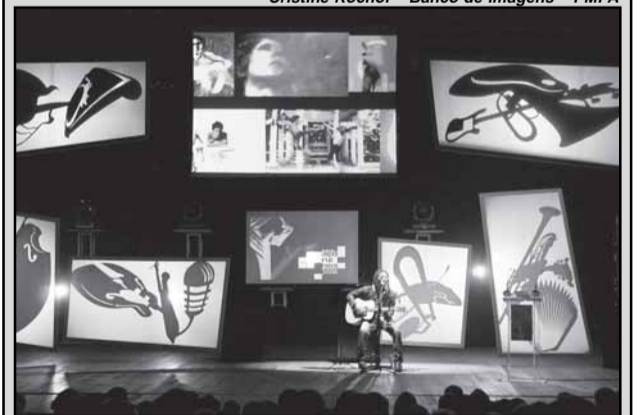

Encontrarte na Restinga

A Gerência Distrital Restinga/Extremo Sul realiza, hoje, das 9h às 17h, a 6ª edição do Encontrarte. O evento ocorrerá no Centro Holístico Vento Novo (Avenida do Lami, 7750, parada 15) e tem como objetivo reunir e expor a produção dos sete grupos de terapia comunitária da região. Durante o evento, haverá feira de artesanato, de quitutes, oficina de biodança, declamação de poesias e roda de terapia comunitária.

Dia do Museólogo

Um grupo de dez alunos e professores do Curso de Museologia da Universidade Federal do Rio Grande do Sul (Ufrgs) participam hoje, do roteiro tradicional do city tour Linha Turismo, às 15h30, que tem como destaque os atrativos do patrimônio histórico, arquitetônico e cultural do Centro Histórico e de bairros próximos.

A idéia do grupo é marcar o Dia do Museólogo, comemorado nesta data. De acordo com a coordenadora da Comissão de Graduação do curso, professora Marlise Giovanaz, o objetivo é conhecer o roteiro turístico e promover a integração com outras áreas que mobilizam o conhecimento e o reconhecimento do patrimônio da cidade, como acontece com o turismo.

EXECUTIVO**DECRETOS****DECRETO Nº 16.545, de 17 de dezembro de 2009.**

Altera a estrutura organizacional do Gabinete do Prefeito (GP), a redação do inc. I do art. 2º do Decreto nº 9.391, de 17 de fevereiro de 1989, estabelece competências para o Gabinete de Políticas Públicas para o Povo Negro (GPN).

O PREFEITO MUNICIPAL DE PORTO ALEGRE, no uso das atribuições que lhe confere o artigo 94, incisos II e IV, da Lei Orgânica do Município e de conformidade com o disposto no artigo 21 da Lei nº 6.309, de 28 de dezembro de 1988,

DECRETA:

Art. 1º Ficam lotados cargos em comissão, criados no art. 1º da Lei nº 10.775, de 20 de novembro de 2009, que passaram a integrar a letra "c" do Anexo I da Lei nº 6.309, de 28 de dezembro de 1988, e alterações posteriores, no Gabinete do Prefeito (GP), como segue:

Qt.	Código	Denominação Básica	Unidade de Trabalho
1	1.1.2.4	Responsável por Atividades II – CC	Gabinete de Políticas Públicas para o Povo Negro (GPN)
1	2.1.2.4	Oficial-de-Gabinete – CC	GPN

Art. 2º Fica alterado o inc. I do art. 2º do Decreto nº 9.391, de 17 de fevereiro de 1989, e alterações posteriores, conforme disposto no artigo anterior, que passa a vigorar com a seguinte redação:

"I – GABINETE DO PREFEITO
 ...Prefeito Municipal
 [...]
 ...GABINETE DE POLÍTICAS PÚBLICAS PARA O POVO NEGRO
Gestor D – CC 1.1.2.5
Responsável por Atividades II – CC 1.1.2.4
Oficial-de-Gabinete – CC 2.1.2.4
 ...GABINETE DE POLÍTICAS PÚBLICAS PARA AS MULHERES
Gestor E – CC 1.1.2.4
 [...]"

Art. 3º Ao Gabinete de Políticas Públicas para o Povo Negro (GPN), do GP, ficam estabelecidas competências, em consonância com a sua finalidade básica de coordenar e desenvolver ações que visem à realização de políticas públicas do povo negro no âmbito do Executivo Municipal, definida no art. 5º da Lei nº 10.775, de 2009, como segue:

- I – estabelecer a política municipal de promoção do povo negro, com enfoque nos direitos humanos e na proteção do cidadão;
- II – formular e propor as políticas públicas para o povo negro, atuando na fiscalização da implementação e execução das mesmas;
- III – coordenar as ações voltadas à defesa dos direitos do povo negro, na busca de uma sociedade plural e multicultural;
- IV – zelar pelo cumprimento da legislação protetiva ao povo negro;
- V – articular-se com os órgãos da administração pública direta, indireta e os de economia mista do Município, na construção de iniciativas, programas e projetos, que envolvam a plena cidadania do povo negro;
- VI – propor diretrizes, estratégias e ações relativas à política de promoção da igualdade racial no Município;
- VII – dar assessoramento às ações políticas, relativas à condição de vida do povo negro e combater os mecanismos de exclusão, que sustentam a sociedade discriminatória, visando buscar a promoção da cidadania, da igualdade de oportunidades e da igualdade de tratamento, através do Comitê Gestor;
- VIII – prestar apoio e assistência ao diálogo e a discussão com a socie-

dade e movimentos sociais do Município, construindo fóruns regionais para articulação de ações e recursos em políticas étnico-racial e, ainda, participar de encontros, reuniões, seminários e outros espaços que abordem as questões relativas à temática racial;

IX – buscar a promoção dos direitos humanos e da segurança pública para o povo negro, com ênfase nas políticas de gênero, juventude, matriz africana e comunidades quilombolas do Município;

X – monitorar os convênios firmados pelo Município no que tange a temática étnico-racial e, também, avaliar os seus resultados em relação aos planos e programas;

XI – prestar assistência aos programas de capacitação, formação e de conscientização da importância do povo negro, especialmente para o funcionalismo público municipal;

XII – efetuar intercâmbio com instituições públicas, privadas, nacionais e internacionais envolvidas com a temática étnico-racial, visando a busca de informações para qualificar as políticas públicas a serem implementadas;

XIII – realizar estudos, pesquisas e debates sobre as situações do povo negro e as políticas públicas; e

XIV – buscar a integração de ações com outros municípios, bem como as ações dos governos estadual e federal, na construção de planos e programas conjuntos, para a realização de objetivos comuns.

Art. 4º Este Decreto entra em vigor na data de sua publicação, retroagindo seus efeitos a 23 de novembro de 2009.

PREFEITURA MUNICIPAL DE PORTO ALEGRE, 17 de dezembro de 2009.

José Fogaça,
 Prefeito.

Sônia Vaz Pinto,
 Secretária Municipal de Administração.

Registre-se e publique-se.
 Clóvis Magalhães,
 Secretário Municipal de Gestão e
 Acompanhamento Estratégico.

DECRETO Nº 16.546, de 17 de dezembro de 2009.

Fixa a data de 25 de dezembro de 2009 como Dia de Passe Livre, com base na Lei Complementar nº 362, de 28 de dezembro de 1995.

O PREFEITO MUNICIPAL DE PORTO ALEGRE, no uso das atribuições que lhe confere o artigo 94, inciso II da Lei Orgânica do Município, e

Considerando o disposto no artigo 2º da Lei Complementar nº 362, de 28 de dezembro de 1995, que determina a competência do Poder Executivo para fixar os dias de passe livre,

DECRETA:

Art. 1º Os usuários do transporte coletivo por ônibus ficam isentos do pagamento da tarifa social única, conforme estabelece a Lei Complementar nº 362, de 28 de dezembro de 1995, na data de 25 de dezembro de 2009.

Art. 2º Este Decreto entra em vigor na data de sua publicação.

PREFEITURA MUNICIPAL DE PORTO ALEGRE, 17 de dezembro de 2009.

José Fogaça,
 Prefeito.

Luiz Afonso dos Santos Senna,
 Secretário Municipal dos Transportes.

Registre-se e publique-se.
 Clóvis Magalhães,
 Secretário Municipal de Gestão e
 Acompanhamento Estratégico.

**PREFEITURA MUNICIPAL DE PORTO ALEGRE****Diário Oficial de Porto Alegre**

Órgão de Divulgação Oficial do Município de Porto Alegre

Criado pelo Decreto nº 11.226 de 14 de Março de 1995
 www.portoalegre.rs.gov.br

PREFEITO MUNICIPAL: José Fogaça

SECRETARIA MUNICIPAL DA ADMINISTRAÇÃO: Secretária: Sônia Mauriza Vaz Pinto

GERENTE DO DIÁRIO OFICIAL: Jornalista Tamara Maria Costa Pereira - Fone: 3289.1231

ENDEREÇO: Rua Siqueira Campos, 1300 – 7º andar – CEP 90010-907

diariooficial@sma.prefpoa.com.br – Fax 3289-1248

ASSINATURAS, VENDAS E DISTRIBUIÇÃO: Paulo Colbert Rosa Kerche – Fone 3289-1230

ASSINATURA ANUAL: R\$ 65,00 – SEMESTRAL: R\$ 32,50 – AVULSO: R\$ 0,50

EDIÇÃO GRÁFICA E IMPRESSÃO: CORAG – Companhia Rio-grandense de Artes Gráficas

EXECUTIVO PESSOAL

endereço eletrônico: diariooficial@sma.prefpoa.com.br

Atos

PREFEITO MUNICIPAL DE PORTO ALEGRE, no uso de suas atribuições legais,

ALTERA a data de funcionamento do Conselho Municipal de Defesa e Proteção dos Direitos do Consumidor - CONDECON, que passa a ser de 1º.12.07 a 30.11.09, e não como contou no Ato 86 de 4.4.08, publicado por 11.4.008, com base legal nas leis complementares 267 de 16.1.92 e 563, de 15.3.07, através do Ato 181 de 14.12.09 (processo 1.66033.07.1).

CHEFE DA UNIDADE DE REGISTROS E PREPARO DE PAGAMENTO do CEDRE da SMA, no uso de suas atribuições legais,

DESIGNA, a contar de 1º.10.09, através do Ato 1190 de 30.11.09 (processo 1.59203.09.9).

NOME: REGINA OLIVEIRA NUNES DE FREITAS MATRÍCULA: 260130/1

CARGO: APONTADOR CÓDIGO: AC10304

Lotação: SMC

OBJETO: PARA EXERCER A FG DE AUXILIAR TÉCNICO (21130002), DA UNIDADE DAS MANIFESTAÇÕES POPULARES, DA SMC (10603005)

BASE LEGAL: Artigo 68 da Lei Complementar 133 de 31.12.1985.

DESIGNA, a contar de 1º.12.09, através do Ato 1194 de 30.11.09 (processo 1.59205.09.1).

NOME: REGINA OLIVEIRA NUNES DE FREITAS MATRÍCULA: 260130/1

CARGO: APONTADOR CÓDIGO: AC10304

Lotação: SMC

OBJETO: PARA EXERCER A FG DE ENCARREGADO (11120006), DA EQUIPE DE ADMINISTRAÇÃO DE PRÉDIOS CULTURAIS, DA COORDENAÇÃO DE APOIO TÉCNICO-ADMINISTRATIVO, DA SMC (10501002).

BASE LEGAL: Artigo 68 da Lei Complementar 133 de 31.12.1985.

DESIGNA, a contar de 1º.11.09, FRANCISCO LUIS LUDWING, 547466/1, assistente administrativo, AA.1.04.06, da Secretaria Municipal de Coordenação Política e Governança Local, para exercer a função gratificada de gerente A, 11130032, do Centro Administrativo Regional Glória/Cruzeiro/CristalCruzeiro/Cristal, 23405010, da Secretaria Municipal de Coordenação Política e Governança Local, com base no artigo 68 da Lei Complementar 133 de 31.12.85, através do Ato 1201 de 2.12.09 (processo 1.59930.09.8).

DESIGNA, a contar de 1º.11.09, VERA LÚCIA RAVA SÁ, 536237/1, as-

sistente administrativo, AA.1.04.06, da Secretaria Municipal de Coordenação Política e Governança Local, para exercer a função gratificada de gerente I, 11150026, da Gerencia de Informações, 23521009, da Secretaria Municipal de Coordenação Política e Governança Local, com base no artigo 68 da Lei Complementar 133 de 31.12.85, através do Ato 1203 de 2.12.09 (processo 1.59930.09.8).

DESIGNA, a contar de 1º.11.09, CARLOS BATISTA SALVALAIO, 254918/1, assistente administrativo, AA.1.04.06, da Secretaria Municipal da Fazenda, para exercer a função gratificada de auxiliar técnico, 21130002, da Unidade de Atendimento, 13603009, da Área de Atendimento, da Secretaria Municipal da Fazenda, com base no artigo 68 da Lei Complementar 133 de 31.12.85, através do Ato 1210 de 3.12.09 (processo 1.60365.09.9).

DISPENSA, a contar de 1º.12.09, através do Ato 1191 de 30.11.09 (processo 1.59206.09.8).

NOME: REGINA OLIVEIRA NUNES DE FREITAS MATRÍCULA: 260130/1

CARGO: APONTADOR CÓDIGO: AC10304

Lotação: SMC

OBJETO: DO EXERCÍCIO DA FG DE AUXILIAR TÉCNICO (21130002), DA UNIDADE DAS MANIFESTAÇÕES POPULARES, DA SMC (10603005)

BASE LEGAL: Artigo 73 da Lei Complementar 133 de 31.12.1985.

DISPENSA, a contar de 1º.12.09, através do Ato 1192 de 30.11.09 (processo 1.59206.09.8).

NOME: ELISABETE MARISA ANGELI DA SILVA MATRÍCULA: 299800/1

CARGO: AUXILIAR DE SERVIÇOS GERAIS CÓDIGO: AC10902

Lotação: SMC

OBJETO: PARA EXERCER A FG DE AUXILIAR TÉCNICO (21130002), DA UNIDADE DAS MANIFESTAÇÕES POPULARES, DA SMC (10603005)

BASE LEGAL: Artigo 68 da Lei Complementar 133 de 31.12.1985.

DISPENSA, a contar de 1º.12.09, através do Ato 1193 de 30.11.09 (processo 1.59205.09.1).

NOME: ELAINE COELHO KOSLOVSKI MATRÍCULA: 88435/4

CARGO: AUXILIAR DE COZINHA CÓDIGO: AC10802

Lotação: SMC

OBJETO: DO EXERCÍCIO DA FG DE ENCARREGADO (11120006), DA EQUIPE DE ADMINISTRAÇÃO DE PRÉDIOS CULTURAIS, DA COORDENAÇÃO DE APOIO TÉCNICO-ADMINISTRATIVO, DA SMC (10501002).

BASE LEGAL: Artigo 73 da Lei Complementar 133 de 31.12.1985.

DISPENSA, a contar de 1º.11.09, FRANCISCO LUIZ LUDWIG, 547466/

1, assistente administrativo, AA.1.04.06, da Secretaria Municipal de Coordenação Política e Governança Local, da função gratificada de gerente I, 11150026, da Gerência de Informações, 23521009, da Secretaria Municipal de Coordenação Política e Governança Local, com base no artigo 73 da Lei Complementar 133 de 31.12.85, através do Ato 1200 de 2.12.09 (processo 1.59930.09.8).

DISPENSA, a contar de 1º.11.09, VERA LUCIA RAVA SA, 536237/1, assistente administrativo, AA.1.04.06, da Secretaria Municipal de Coordenação Política e Governança Local, da função gratificada de gerente A, 11130032, do Centro Administrativo Regional Glória/Cruzeiro/CristalCruzeiro/Cristal, 23405010, da Secretaria Municipal de Coordenação Política e Governança Local, com base no artigo 73 da Lei Complementar 133 de 31.12.85, através do Ato 1202 de 2.12.09 (processo 1.59930.09.8).

DISPENSA, a contar de 1º.11.09, JOÃO ALBERTO HEINEN, 208659/2, assistente administrativo, AA.1.04.06, da Secretaria Municipal da Fazenda, da função gratificada de auxiliar técnico, 21130002, da Unidade de Atendimento, 13603009, da Área de Atendimento, da Secretaria Municipal da Fazenda, com base no artigo 73 da Lei Complementar 133 de 31.12.85, através do Ato 1209 de 3.12.09 (processo 1.60365.09.9).

SECRETÁRIA MUNICIPAL DE EDUCAÇÃO, no uso de suas atribuições legais,

CONCEDE a CARLA MEURER MAGALHÃES, 97318.2/01, professor, ED.1.03.M4, da Secretaria Municipal de Educação, o incentivo IV, correspondente ao padrão M5, a contar de 28.9.09, com base nos artigos 24, alínea “e” e 25, alínea “c” da Lei 6151 de 13.7.88, alterada pelas Leis 7010/92 e 7150/92, através do Ato 286 de 4.12.09 (processo 1.52303.09.).

CONCEDE a DANIEL ALVES BARBOSA, 97282.7/01, professor, ED.1.03.M4, da Secretaria Municipal de Educação, o incentivo IV, correspondente ao padrão M5, a contar de 24.9.09, com base nos artigos 24, alínea “e” e 25, alínea “c” da Lei 6151 de 13.7.88, alterada pelas Leis 7010/92 e 7150/92, através do Ato 287 de 4.12.09 (processo 1.52301.09.5).

CONCEDE a ELISABETE ANDRADE LONGARAY, 97380.7/01, professor, ED.1.03.M4, da Secretaria Municipal de Educação, o incentivo IV, correspondente ao padrão M5, a contar de 5.10.09, com base nos artigos 24, alínea “e” e 25, alínea “c” da Lei 6151 de 13.7.88, alterada pelas Leis 7010/92 e 7150/92, através do Ato 288 de 4.12.09 (processo 1.52299.09.0).

CONCEDE a WALTER GUNTHER RODRIGUES LIPPOLD, 47260.0/02, professor, ED.1.03.M4, da Secretaria Municipal de Educação, o incentivo IV, correspondente ao padrão M5, a contar de 6.10.09, com base nos artigos 24, alínea “e” e 25, alínea “c” da Lei 6151 de 13.7.88, alterada pelas Leis 7010/92 e 7150/92, através do Ato 289 de 4.12.09 (processo 1.52300.09.9).

CONCEDE a FABIANE DA COSTA SAIDELLES, 97381.9/01, professor,

ED.1.03.M4, da Secretaria Municipal de Educação, o incentivo IV, correspondente ao padrão M5, a contar de 5.10.09, com base nos artigos 24, alínea “e” e 25, alínea “c” da Lei 6151 de 13.7.88, alterada pelas Leis 7010/92 e 7150/92, através do Ato 290 de 4.12.09 (processo 1.52305.09.0).

DIRETOR-GERAL DO DEPARTAMENTO MUNICIPAL DE PREVIDÊNCIA DOS SERVIDORES PÚBLICOS DO MUNICÍPIO DE PORTO ALEGRE, no uso de suas atribuições legais,

APOSENTA JUSSARA TERESA VIEIRA DA FONSECA, 23271.6, estatutária, Enfermeiro, ES-1.13.NS.C.06-0, 30 horas, da Secretaria Municipal de Saúde, voluntariamente, por tempo de contribuição, com o provento integral mensal, com paridade em relação aos servidores ativos, Regime Financeiro de Repartição Simples, com base no artigo 6º, da EC n.º 41/03; artigo 165, inciso II, com redação da LC n.º 235/90, da LC n.º 133/85; artigo 117, parágrafo único, da LC n.º 478/02; artigo 4º, da EC n.º 20/98; artigo 107, da LC n.º 478/02; artigo 201, § 9º, da CF/88, com redação alterada pelo artigo 1º, da EC n.º 20/98; vencimento com referência “C”, artigo 32, da Lei n.º 6309/88; Lei n.º 9870/05, alterada pela Lei n.º 10042/06; Decreto n.º 16390/09; avanços: 06 (30%), artigo 122, com redação da LC n.º 150/87, da LC n.º 133/85; gratificação adicional (15%), artigo 125, da LC n.º 133/85; regime de dedicação exclusiva (100%), artigos 131, parágrafo único e 37, inciso I, alínea “b”, parágrafo único, da LC n.º 133/85; artigo 41, §§ 2º e 3º, da LC n.º 478/02; artigo 43, inciso II, parágrafo único, da Lei n.º 6309/88; gratificação por atividade insalubre em grau Máximo (40%), artigo 40, inciso I, da LC n.º 478/02; artigo 61, § 1º, da Lei n.º 6309/88; gratificação do Hospital de Pronto Socorro (110%), artigo 40, inciso II, alínea “b”, da LC n.º 478/02; artigo 71, da Lei n.º 6309/88, com redação dada pela Lei n.º 8210/98; gratificação de incentivo técnico (90%), artigo 40, inciso I, da LC n.º 478/02; Lei n.º 7690/95, alterada pelas Leis n.º 8183/98 e n.º 10482/08; Decreto n.º 11352/95 e Lei n.º 9879/05; artigo 4º, inciso I, do Decreto n.º 15946/08; artigo 2º, inciso II, do Decreto n.º 16504/09; CPF 26332175087, PASEP 10677759042, através do Ato 755 de 1º.12.09 (processo 01.025372.09.2). **“Ato sujeito a modificações, pendente de exame pelo Tribunal de Contas do Estado”.**

APOSENTA LENICE MARIA CONSOLI CHANAN, 6429.7, estatutária, Geólogo, ES-1.23.NS.D.10-1, 30 horas, da Secretaria Municipal do Meio Ambiente, voluntariamente, por tempo de contribuição, com o provento integral mensal, com paridade em relação aos servidores ativos, Regime Financeiro de Repartição Simples, com base no artigo 3º, da EC n.º 47/05; artigo 165, inciso II, com redação da LC n.º 235/90, da LC n.º 133/85; artigo 117, parágrafo único, da LC n.º 478/02; artigo 4º, da EC n.º 20/98; vencimento com referência “D”, artigo 32, da Lei n.º 6309/88; Lei n.º 9870/05, alterada pela Lei n.º 10042/06; Decreto n.º 16390/09; avanços: 10+1 (55%), artigos 122, com redação da LC n.º 150/87 e 124, todos da LC n.º 133/85; gratificação adicional (25%), artigo 125, da LC n.º 133/85; função gratificada incorporada de nível 05 - Chefe de Seção, artigos 110, inciso II e 129, todos da LC n.º 133/85; regime de dedicação exclusiva (100%), artigos 131, parágrafo único e 37, inciso I, alínea “b”, parágrafo único, da LC n.º 133/85;

artigo 41, §§ 2º e 3º, da LC n.º 478/02; artigo 43, inciso II, parágrafo único, da Lei n.º 6309/88; gratificação por atividade perigosa (30%), artigo 40, inciso I, da LC n.º 478/02; artigos 62 e 63, da Lei n.º 6309/88; gratificação de incentivo à produtividade correspondente à função gratificada de nível 04, artigo 40, inciso I, da LC n.º 478/02; artigo 70, § 1º, da Lei n.º 6309/88, alterada pela Lei n.º 7691/95 e Decreto n.º 11351/95; gratificação de incentivo técnico (90%), artigo 40, inciso I, da LC n.º 478/02; Lei n.º 7690/95, alterada pelas Leis n.º 8183/98 e n.º 10482/08; Decreto n.º 11352/95 e Lei n.º 9879/05; artigo 4º, inciso I, do Decreto n.º 15946/08; artigo 2º, inciso II, do Decreto n.º 16504/09; CPF 25692569000, PASEP 17001362229, através do Ato 767 de 1º.12.09 (processo 01.049441.09.4). **“Ato sujeito a modificações, pendente de exame pelo Tribunal de Contas do Estado”.**

APOSENTA, a contar de 06/10/09, CELSO HENRIQUE BALLE, 37244.7, estatutário, Auxiliar de Enfermagem, SA-1.01.06.A.03-0, 30 horas, da Secretaria Municipal de Saúde, por invalidez permanente, com o provento proporcional mensal, com a proporcionalidade de 4593/12775d avos, sem paridade em relação aos servidores ativos, Regime Financeiro de Repartição Simples, com base no artigo 34, da LC n.º 478/02, alterado pela LC n.º 631/09; artigo 40, § 1º, inciso I, §§ 2º, 3º e 17, da CF/88, com redação alterada pelo artigo 1º, da EC n.º 41/03; Lei Federal n.º 10887/04; CPF 55378811015, PASEP 12229338325, através do Ato 776 de 8.12.09 (processo 01.054187.09.5). **“Ato sujeito a modificações, pendente de exame pelo Tribunal de Contas do Estado”.**

Portarias

PREFEITO MUNICIPAL DE PORTO ALEGRE, no uso de suas atribuições legais,

AUTORIZA o Procurador-Geral do Município, JOÃO BATISTA LINCK FIGUEIRA, matr. 159211, da Procuradoria-Geral do Município, a se afastar de suas atividades, sem prejuízo de seus vencimentos e demais vantagens, para participar do “II Seminário da Procuradoria-Geral do Município de Belo Horizonte”, nos dias 19 e 20 de novembro de 2009, na cidade de Belo Horizonte/MG, através da portaria 260 de 18 de novembro de 2009.

SECRETÁRIA MUNICIPAL DE ADMINISTRAÇÃO, no uso de suas atribuições legais,

DESIGNA MARIA DO CARMO GUALDI LEBSA, 87250/03, auxiliar de serviços técnicos, OB.1.01.06, da Secretaria do Planejamento Municipal, para ter exercício no Gabinete do Prefeito, sem prejuízo do vencimento e demais vantagens temporais, de 2.11.09 a 31.12.12, com base no artigo 32, inciso IV da Lei Complementar 133 de 31.12.85, através da Portaria 635 de 17.12.09 (processo 1.55108.09.1).

CHEFE DA UNIDADE DE REGISTROS E PREPARO DE PAGAMENTO do CEDRE da SMA, no uso de suas atribuições legais,

CESSA EFEITOS, a contar de 1º.10.09, através da Portaria 2321, de 02.12.2009 que concedeu a vantagem, através da Portaria 2321 de 2.12.09 (processo 1.59935.09.0).

NOME: MARISTELA ZAMIN FERREIRA MATRÍCULA: 69751/2

CARGO: ADMINISTRADOR CÓDIGO: ES101NS

Lotação: SMAM

OBJETO: Gratificação de Incentivo a produtividade, correspondente a FG de nível 2.

CONVOCA de 1º.12.09 a 31.12.10, através da Portaria 2312 de 1º.12.09 (processo 1.59931.09.4).

NOME: CAROLINA DALENOGARE VAZ MATRÍCULA: 964910/1

CARGO: ASSISTENTE ADMINISTRATIVO CÓDIGO: AA10406

Lotação: PGM

OBJETO: PARA CUMPRIR REGIME DE TEMPO INTEGRAL.

BASE LEGAL: ARTIGO 37, INCISO I, ALÍNEA “A”, 110, INCISO III DA LC 133/85, ARTIGO 36 E 43, INCISO I DA LEI 6309/88.

DESIGNA IVONE CARPES DE MELO, 69180/2, recepcionista, AA.1.08.04, para responder, regime de tempo integral, pela função gratificada de responsável por atividades, da Gerência do Diário Oficial, da Coordenação de Administração e Serviços, da Secretaria Municipal de Administração, 11130028, 12624002, substituindo OLIVAN AMÉLIO DOS SANTOS PRADO, 91884/1, assistente administrativo, AA.1.04.06, por motivo de férias, de 4.1 a 2.2.10, através da Portaria 2373 de 14.12.09.

GESTOR DA GERÊNCIA DE ACOMPANHAMENTO FUNCIONAL DA SRH, DA SMA, no uso de suas atribuições legais,

DELIMITA temporariamente atribuições em relação à servidora, através da Portaria 104 de 30.11.09 (processo 1.35504.07.2).

Nome: : REJANE DIAS VELOSO Matrícula: 26751.2

Cargo: : PROFESSOR Código: : ED103M5

Lotação: : SMED

Objeto: EXCLUI DE SUAS ATIVIDADES A REGÊNCIA DE CLASSE, PELO PERÍODO DE 04/06/09 A 30/09/09.

Base Legal: ARTIGO 60 DA LEI COMPLEMENTAR Nº. 133/85.:

DELIMITA atribuições em relação à servidora, através da Portaria 107 de 30.11.09 (processo 1.35504.07.2).

Nome: : REJANE DIAS VELOSO Matrícula: 26751.2

Cargo: : PROFESSOR Código: : ED103M5

Lotação: : SMED

Objeto: EXCLUI DE SUAS ATIVIDADES A REGÊNCIA DE CLASSE POR UM TURNO, A CONTAR DE 01/10/2009.

Base Legal: ARTIGO 60 DA LEI COMPLEMENTAR Nº. 133/85.:

SECRETÁRIO MUNICIPAL DE SAÚDE, no uso de suas atribuições legais,

ALTERA a Portaria 741/09, para o exercício de 2009, incluindo os servidores DANIEL INÁCIO LACKMANN DE ÁVILA, Assessor Técnico/CGAFO, matrícula 86964.0 e MARCELO JOSTMEISTER VALLANDRO, Coordenador Adjunto/CGVS, matrícula 162191, permanecendo os demais Ordenadores de Despesa desta Secretaria (Centralizada e Fundo Municipal de Saúde), confirmando a relação abaixo, através da Portaria 894 de 17.12.09.

NOME	MATR.	CARGO
CARLOS AMÉRICO BISCARDI	88255.3	Administrador
CARLOS HENRIQUE G. CASARTELLI	230240	Diretor-Geral do HMIPV
CARLOS JORGE FERNANDES DA ROSA	103503	Diretor Administrativo HMIPV
DANIEL INÁCIO LACKMANN DE AVILA	86964.0	Assessor da CGAFO
JOSÉ ANGELO MOREN DOS SANTOS	36375601	Coordenador da CGVS
GILBERTO BUJAK	723414	Coordenador da CGAFO
JAMES MARTINS DA ROSA	78538.9	Coordenador Geral
JUÇARA RODRIGUES RHEINGANTZ	33351.0	Assistente Administrativo
LUIZ CARLOS MARQUES PALLARES	610046/2	Coordenador da CGRABS
LUIZ CARLOS SELIGMAN	20018.1	Médico
MARCELO JOSTMEIER VALLANDRO	162192	Coordenador Adjunto da CGVS
MÁRCIA VALÉRIA BRASIL	7025.0	Administradora
MARINON PORTO	37357.1	Secretário Substituto
PAULO ROBERTO FRANCO DE AZAMBUJA	140524	Diretor Geral do HPS
SERGIO ANTONIO SCHIEFFERDECKER	173335	Coordenador Urgências/Emergências
JULIO CESAR FELIPPE	879890.1	Coordenador Geral

DESIGNA os servidores TIAGO BETAT MACHADO, 97361.3, assessor para assuntos jurídicos, IURI DA SILVA PAIVA, 959598.1, assessor jurídico e DENISE DUTRA MENNA RODRIGUES, 7031.5, assistente administrativa, a fim de apurarem os fatos constantes no processo 1.60902.09.4, através da Portaria 870 de 11.12.09.

SECRETÁRIO MUNICIPAL DA PRODUÇÃO, INDÚSTRIA E COMÉRCIO, no uso de suas atribuições legais,

DESIGNA AOLDETE JUSSARA ZINN VELHO, matrícula 33464.1/1; SORAIA CHAMUN GIL, matrícula 8630.0/2; ADELTO ROHR, matrícula 27692.6/1 e JORGE LUIS DOS SANTOS matrícula 20523.3/2 para, sob a presidência da primeira, comporem a Comissão Inventariante desta Secretaria

Municipal da Produção, Indústria e Comércio, a fim de apurar os suprimentos de informática e materiais de expediente e consumo lotados no Almoxarifado, no período de 28 a 30/12/2009, conforme Instrução Normativa 01/2006/COPAM/SMF através da Portaria 145 de 16/12/2009.

SECRETÁRIO MUNICIPAL DOS DIREITOS HUMANOS E SEGURANÇA URBANA, no uso de suas atribuições legais,

MODIFICA em relação a RITA BEATRIZ CAMARGO, 309087, a Portaria 157 de 4.11.09, publicado no Diário Oficial de Porto Alegre 3648, de 20.11.09, quanto ao período de substituição de função gratificada do titular CLAIRTON MAYSONNAVE LEAL, 298582, por motivo de licença para tratamento de saúde, que passa a ser de 16 a 27.10.09 e não como constou, através da Portaria 178 de 4.12.09.

DIRETOR ADMINISTRATIVO-FINANCEIRO DO DEPARTAMENTO MUNICIPAL DE PREVIDÊNCIA DOS SERVIDORES PÚBLICOS DO MUNICÍPIO DE PORTO ALEGRE, no uso de suas atribuições legais,

FAZ CESSAR de 16/11/2009 a 15/12/2009, com relação à servidora, através da Portaria 14 de 7.12.09 (processo 1.60903.09.0).

NOME: LUCIANA EIDT MATRÍCULA: 363069
CARGO: Assistente Administrativo – cedida da administração centralizada
CÓDIGO:

LOTAÇÃO: EGAP – Equipe de Gestão Administrativo e Pessoal
OBJETO: os efeitos da Portaria 021/08 - DAF/PREVIMPA, de 07/07/2008, que concedeu a gratificação pelo exercício de atividades de lançamento de tributo, arrecadação, execução e controle da receita, despesa empenho e de preparo de pagamento, equivalente à Função Gratificada de nível 06 (seis), por estar respondendo por outro cargo no período,
BASE LEGAL: com base no artigo 46, da Lei 8986/02 e regulamentada pelos Decretos 13962/02 e 15998/08.

Despachos

CHEFE DA UNIDADE DE REGISTROS E PREPARO DE PAGAMENTO do CEDRE da SMA, no uso de suas atribuições legais,

Processo 1.60144.09.2 - MODIFICA, em 10.12.09, em relação à servidora JANE MARENCO, 22424.0/01, da SMS, o despacho publicado no D.O.P.A. de 20/10/2009, em que foi assegurada a vantagem do artigo 43, da Lei 6151/88, alterada pelo artigo 1º, alínea “b”, da Lei 6453/89, que passa a ser “D” e não como constou. Retificado

DIRETOR-GERAL DO DEPARTAMENTO MUNICIPAL DE PREVI-

DÊNCIA DOS SERVIDORES PÚBLICOS DO MUNICÍPIO DE PORTO ALEGRE, no uso de suas atribuições legais,

Processo 1.55640.09.5 – Indefere, em 12.11.09, o pedido de aposentadoria, requerida através do presente processo, pelo servidor CELSO CURCIO AVELINE, matrícula nº 25981.3, Médico da Secretaria Municipal de Saúde, por falta de documento hábil. Republicado

DIRETOR DE RECURSOS HUMANOS DO DMAE, no uso de suas atribuições:

Processo 3.3090.09.4 - Indefere, em 10/12/2009, em relação Milton dos Santos Jardim, 748745, da DVA, o seu pedido de abono da faltas do dia 07/03/09 à 12/07/2009.

Processo 3.4963.09.1 - Defere, em 10/12/2009, em relação Antônio Carlos Leal, 316237, da DVM, o seu pedido de abono da faltas do dia 12/08/09 à

13/08/2009.

Processo 3.3967.09.3 - Defere, em 10/12/2009, em relação Marco Antonio Ramos Lucas, 701560, da DVC, o seu pedido de abono da faltas do dia 26/08/09 à 28/08/2009.

Processo 3.3457.09.5 - Indefere, em 10/12/2009, em relação Roberto de Oliveira, 749446, da DVA, o seu pedido de abono da faltas dos dias 01,16,17,20,23,27,28,29,30 e 31 de julho e 03 a 07 de agosto de 2009.

CHEFE DA SEÇÃO DE REGISTROS E VANTAGENS DA DIVISÃO DE RECURSOS HUMANOS DO DMAE:

Processo 3.5014.09.3 – Defere, em 07/12/2009, a solicitação do Abono de Permanência a contar de 24/11/2009, até data de sua Aposentadoria Compulsória em 25/11/2023, referente a Álvaro Silveira Neto, 699114, engenheiro, da Divisão de Manutenção, com base legal § 5º do artigo 2º da EC nº 41/03.

CÂMARA

RESOLUÇÃO 2.156, DE 10 DE DEZEMBRO DE 2009

Concede o Troféu Câmara Municipal de Porto Alegre à Paróquia Nossa Senhora Aparecida – Restinga.

O PRESIDENTE DA CÂMARA MUNICIPAL DE PORTO ALEGRE

Faço saber, em observância ao art. 19, inciso II, alínea “m”, da Resolução n. 1.178, de 16 de julho de 1992, e alterações posteriores, que a Câmara Municipal aprovou e eu promulgo a seguinte Resolução:

Art. 1º Fica concedido o Troféu Câmara Municipal de Porto Alegre à Paróquia Nossa Senhora Aparecida – Restinga, nos termos da Resolução n. 2.083, de 7 de novembro de 2007.

Art. 2º Esta Resolução entra em vigor na data de sua publicação.

GABINETE DA PRESIDÊNCIA DA CÂMARA MUNICIPAL DE PORTO ALEGRE, 10 DE DEZEMBRO DE 2009.

SEBASTIÃO MELO,
Presidente.

Registre-se e publique-se:
NELCIR TESSARO,
1º Secretário.

RESOLUÇÃO 2.157, DE 10 DE DEZEMBRO DE 2009

Concede a Comenda Porto do Sol à Larissa Maciel Kumer.

O PRESIDENTE DA CÂMARA MUNICIPAL DE PORTO ALEGRE

Faço saber, em observância ao art. 19, inciso II, alínea “m”, da Resolução n. 1.178, de 16 de julho de 1992, e alterações posteriores, que a Câmara Municipal aprovou e eu promulgo a seguinte Resolução:

Art. 1º Fica concedida a Comenda Porto do Sol à Larissa Maciel Kumer, nos termos da Resolução n. 2.083, de 7 de novembro de 2007.

Art. 2º Esta Resolução entra em vigor na data de sua publicação.

GABINETE DA PRESIDÊNCIA DA CÂMARA MUNICIPAL DE PORTO ALEGRE, 10 DE DEZEMBRO DE 2009.

SEBASTIÃO MELO,
Presidente.

Registre-se e publique-se:
NELCIR TESSARO,
1º Secretário.

RESOLUÇÃO 2.158, DE 10 DE DEZEMBRO DE 2009.

Concede a Comenda Porto do Sol ao Instituto do Câncer Infantil do Rio Grande do Sul.

O PRESIDENTE DA CÂMARA MUNICIPAL DE PORTO ALEGRE

Faço saber, em observância ao art. 19, inciso II, alínea “m”, da Resolução n. 1.178, de 16 de julho de 1992, e alterações posteriores, que a Câmara Municipal aprovou e eu promulgo a seguinte Resolução:

Art. 1º Fica concedida a Comenda Porto do Sol ao Instituto do Câncer Infantil do Rio Grande do Sul, nos termos da Resolução n. 2.083, de 7 de novembro de 2007.

Art. 2º Esta Resolução entra em vigor na data de sua publicação.

GABINETE DA PRESIDÊNCIA DA CÂMARA MUNICIPAL DE PORTO ALEGRE, 10 DE DEZEMBRO DE 2009.

SEBASTIÃO MELO,
Presidente.

Registre-se e publique-se:
NELCIR TESSARO,
1º Secretário.

RESOLUÇÃO 2.159, DE 10 DE DEZEMBRO DE 2009

Altera o art. 4º da Resolução nº 2.141, de 26 de maio de 2009, que cria 5 (cinco) cargos em comissão de Assessor Técnico Especial no Quadro dos Cargos em Comissão e Funções Gratificadas, constante do art. 20 da Lei nº 5.811, de 8 de dezembro de 1986 – que estabelece o Sistema de Classificação de Cargos e Funções da Câmara Municipal de Porto Alegre e dá outras providências –, e alterações posteriores, e dá outras providências, passando para 31 de dezembro de 2009 a data de extinção desses cargos.

O PRESIDENTE DA CÂMARA MUNICIPAL DE PORTO ALEGRE

Faço saber, em observância ao art. 19, inciso II, alínea “m”, da Resolução nº 1.178, de 16 de julho de 1992, e alterações posteriores, que a Câmara Municipal aprovou e eu promulgo a seguinte Resolução:

Art. 1º Fica alterado o art. 4º da Resolução nº 2.141, de 26 de maio de 2009, conforme segue:

“Art. 4º Os cargos de que trata esta Resolução serão temporários, extinguindo-se em 31 de dezembro de 2009.” (NR)

Art. 2º Esta Resolução entra em vigor na data de sua publicação, retroagindo seus efeitos a 31 de outubro de 2009.

GABINETE DA PRESIDÊNCIA DA CÂMARA MUNICIPAL DE PORTO ALEGRE, 10 DE DEZEMBRO DE 2009.

SEBASTIÃO MELO,
Presidente.

Registre-se e publique-se:
NELCIR TESSARO,
1º Secretário.

RESOLUÇÃO 2.160, DE 10 DE DEZEMBRO DE 2009

Extingue 1 (um) cargo em comissão de Segurança Parlamentar e cria 3 (três) funções gratificadas de Chefe de Grupo e 1 (uma) função gratificada de Chefe da Central de Monitoramento no Quadro dos Cargos em Comissão e Funções Gratificadas, constante do art. 20 da Lei nº 5.811, de 8 de dezembro de 1986, e alterações posteriores.

O PRESIDENTE DA CÂMARA MUNICIPAL DE PORTO ALEGRE

Faço saber, em observância ao art. 19, inciso II, alínea “m”, da Resolução nº 1.178, de 16 de julho de 1992, e alterações posteriores, que a Câmara Municipal aprovou e eu promulgo a seguinte Resolução:

Art. 1º Fica extinto no Quadro dos Cargos em Comissão e Funções Gratificadas, constante do art. 20 da Lei nº 5.811, de 8 de dezembro de 1986, e alterações posteriores, o seguinte cargo:

CARGOS EM COMISSÃO
2 – FUNÇÃO ESPECÍFICA

Nº DE CARGOS	DENOMINAÇÃO	CÓDIGO
1	Segurança Parlamentar	2.1.2.5

Art. 2º Ficam criados e incluídos no Quadro dos Cargos em Comissão e Funções Gratificadas, constante do art. 20 da Lei nº 5.811, de 1986, e alterações posteriores, as funções a seguir descritas:

FUNÇÕES GRATIFICADAS
1 – FUNÇÃO GERAL

Nº DE FUNÇÕES	DENOMINAÇÃO	CÓDIGO
3	Chefe de Grupo	2.2.1.3
1	Chefe da Central de Monitoramento	2.2.1.3

Parágrafo único. As especificações das funções gratificadas de Chefe de Grupo e de Chefe da Central de Monitoramento, definidas no Anexo desta Resolução, ficam incluídas no Anexo da Lei nº 5.811, de 1986, e alterações posteriores.

Art. 3º Esta Resolução entra em vigor na data de sua publicação.

GABINETE DA PRESIDÊNCIA DA CÂMARA MUNICIPAL DE PORTO ALEGRE, 10 DE DEZEMBRO DE 2009.

SEBASTIÃO MELO,
Presidente.

Registre-se e publique-se:
NELCIR TESSARO,
1º Secretário.

ANEXO

ESPECIFICAÇÕES DE FUNÇÃO GRATIFICADA

QUADRO: DE CARGOS EM COMISSÃO E FUNÇÕES GRATIFICADAS
FUNÇÃO GRATIFICADA DE: **CHEFE DE GRUPO**
FUNÇÃO: GERAL
CÓDIGO: 2.2.1.3

DESCRIÇÃO SINTÉTICA DAS ATRIBUIÇÕES: Liderar equipes ou grupos disciplinares na busca da maior eficiência e da melhor eficácia operacional dos serviços.

DESCRIÇÃO ANALÍTICA DAS ATRIBUIÇÕES: comandar e orientar grupos de vigilância e guarda; exercer o controle operacional sobre as tarefas desenvolvidas pelos integrantes do grupo de vigilância e guarda; enfatizar as relações humanas e o desenvolvimento das capacidades para o trabalho em equipe; estabelecer táticas de atuação em tempo real, mediante o monitoramento do circuito fechado de TV; sugerir inovações nos métodos e processos de trabalho; acionar mecanismos de segurança externos, quando urgentes e necessários; e exercer outras atribuições, mediante delegação de competência.

CONDIÇÕES DE TRABALHO:

O exercício do cargo poderá exigir a prestação de serviços à noite e aos sábados, domingos e feriados.

REQUISITOS PARA O PROVIMENTO:

a) ser funcionário estável do Município de Porto Alegre;
b) ser detentor do Cargo de Vigilante ou Guarda Municipal; e
c) possuir habilitação em, no mínimo, 1 (um) dos seguintes cursos de capacitação: Segurança, Vigilância, Chefia ou Liderança de Equipes.

FORMA DE PROVIMENTO: Designação do presidente da Câmara Municipal de Porto Alegre dentre funcionários que preencham os requisitos para o provimento.

QUADRO: DE CARGOS EM COMISSÃO E FUNÇÕES GRATIFICADAS
FUNÇÃO GRATIFICADA DE: **CHEFE DA CENTRAL DE MONITORAMENTO**
FUNÇÃO: GERAL
CÓDIGO: 2.2.1.3

DESCRIÇÃO SINTÉTICA DAS ATRIBUIÇÕES: Orientar o pessoal que atua no circuito fechado de TV, zelando pelo uso e pela conservação dos equipamentos.

DESCRIÇÃO ANALÍTICA DAS ATRIBUIÇÕES: orientar o pessoal que atua no circuito fechado de TV sobre o funcionamento dos equipamentos; elaborar o manual de procedimentos obrigatórios básicos na operação de equipamentos do circuito fechado de TV, propondo alterações, quando necessário; zelar e fazer zelar pela conservação dos equipamentos; providenciar o chamamento de técnicos para a solução de defeitos do sistema; informar à chefia superior qualquer sinistro ou ocorrência registrada pelo sistema; zelar pelo sigilo das imagens, apresentando-as somente com autorização superior; e requisitar o material necessário para o funcionamento da central de monitoramento.

CONDIÇÕES DE TRABALHO:

O exercício do cargo poderá exigir a prestação de serviços à noite e aos sábados, domingos e feriados.

REQUISITOS PARA O PROVIMENTO:

a) ser funcionário estável do Município de Porto Alegre;
b) ser detentor do Cargo de Vigilante ou Guarda Municipal; e
c) possuir habilitação em, no mínimo, 1 (um) dos seguintes cursos de capacitação: Segurança, Vigilância, Chefia ou Liderança de Equipes.

FORMA DE PROVIMENTO: designação do presidente da Câmara Municipal de Porto Alegre dentre funcionários que preencham os requisitos para o provimento.

RESOLUÇÃO 2.161, DE 10 DE DEZEMBRO DE 2009

Concede a Comenda Porto do Sol ao monsenhor Pedro Alfredo Hoff.

O PRESIDENTE DA CÂMARA MUNICIPAL DE PORTO ALEGRE

Faço saber, em observância ao art. 19, inciso II, alínea “m”, da Resolução n. 1.178, de 16 de julho de 1992, e alterações posteriores, que a Câmara Municipal aprovou e eu promulgo a seguinte Resolução:

Art. 1º Fica concedida a Comenda Porto do Sol ao monsenhor Pedro Alfredo Hoff, nos termos da Resolução n. 2.083, de 7 de novembro de 2007.

Art. 2º Esta Resolução entra em vigor na data de sua publicação.

GABINETE DA PRESIDÊNCIA DA CÂMARA MUNICIPAL DE PORTO ALEGRE, 10 DE DEZEMBRO DE 2009.

SEBASTIÃO MELO,
Presidente.

Registre-se e publique-se:
NELCIR TESSARO,
1º Secretário.

Documentos oficiais

SECRETARIA MUNICIPAL DA FAZENDA

COMUNICADO

A ÁREA DE COMPRAS E SERVIÇOS da Secretaria Municipal da Fazenda comunica que, em cumprimento ao artigo 13 do Decreto 15.409 de 18 de dezembro de 2006, alterados pelos Decretos 15.498 de 23 de fevereiro de 2007 e 15.837 de 21 de fevereiro de 2008, torna público a planilha de valores utilizada para indenização aos Agentes Fiscais da Receita Municipal, pelo uso de veículo particular, no exercício de suas atividades.

R\$	0,71	PLANILHA INDENIZAÇÃO VEÍCULOS PARTICULARES DOS AGENTES FISCAIS DE 19/08/2009
		é o valor a ser indenizado por Km rodado
0,074000		Depreciação, considerando-se uma taxa de 20% (vinte por cento) ao ano sobre o valor residual do veículo padrão usado (VR= pn-pu).
0,063950		Juros de Capital, considerado-se o valor do veículo novo (pn) investido numa aplicação em Caderneta de Poupança com taxa de 6% ao ano, capitalizada mensalmente.
0,263261		Manutenção por Km rodado
0,010658		Custos com Licenciamento e IPVA, considerado-se 1% (um por cento) ao ano sobre o valor do veículo novo (pn).
0,095925		Custos com seguro facultativo, considerado-se 9% (nove por cento) ao ano sobre o valor de veículo novo (pn).

0,008500	Custos com lavagem, considerando-se o custo de uma lavagem completa por mês	
0,164172	Custos com combustíveis, considerando-se que o coeficiente de consumo de combustível é o médio de utilização em cidade e estrada para um veículo popular, modelo básico	
0,018600	Custos com lubrificantes, considerando-se 3 (três) litros de óleo mineral para cada 5.000Km (cinco mil quilômetros) rodados	
0,014743	Custos com pneus, considerando-se a necessidade média de troca dos pneus radiais a cada 50.000Km	
0,001165	Custos com o jogo de filtro de óleo, considerando-se que o coeficiente de consumo adotado para o jogo de filtros refere-se a uma troca a cada 15.000Km	
R\$ 8.880,00	Valor Residual, consistindo na diferença entre o preço do veículo novo e o preço do veículo usado (VR=pn-pu).	
R\$ 25.580,00	Preço de mercado de veículo popular, modelo básico, zero quilômetro	
R\$ 31.591,30	Gasto médio do veículo com manutenção, considerando-se, para o primeiro ano de utilização, um gasto médio de 3,25% (três vírgula vinte e cinco por cento) do preço do veículo novo (pn) e, a partir do segundo até o quinto ano, um gasto médio anual de 10% (dez por cento) do preço do veículo novo (pn).	
R\$ 17,00	Preço de uma lavagem completa	
R\$ 2,48	Preço do litro do combustível comum, conforme o combustível utilizado pelo veículo, adotando-se, no caso de veículos bi-combustível, o valor da gasolina	
15,10	Número de Km que um veículo popular, modelo básico, faz com um litro de combustível	
R\$ 31,00	Preço do litro do lubrificante mineral (óleo carter)	
R\$ 129,00	Preço do pneu radial	
R\$ 17,48	Preço do jogo de filtro de óleo	
R\$ 16.700,00	preço de mercado de veículo popular, modelo básico, com 5 (cinco) anos de uso.	
G	Tipo de combustível (G = Gasolina, A = Álcool, F = Flex)	
5	Tempo de utilização do veículo (ano atual - ano de fabricação)	
2004	Ano de fabricação	
2009	Ano atual	
R\$ 2.479		
R\$ 1.999		
R\$ 2.479		
Novo	Marca/Modelo	2004
R\$ 25.580,00	Fiat Palio EX 1.0 FLEX 2 portas	R\$ 16.700,00

Porto Alegre, 17 de dezembro de 2009.

JOSÉ OTÁVIO FERREIRA FERRAZ, Gestor da Área de Compras e Serviços.

EDITAIS



ALTERAÇÃO DE RESULTADO PREGÃO ELETRÔNICO 568/09 PROCESSO 001.049072.09.9

A ÁREA DE COMPRAS E SERVIÇOS, da Secretaria Municipal da Fazenda, informa a alteração do resultado de julgamento do Pregão Eletrônico acima, que passa a ser o que segue abaixo, e não como constou na publicação do diário oficial do dia 16 de dezembro de 2009.

ATTIVITÁ COMÉRCIO E SERVIÇOS LTDA. - ITENS: 34, 36.
DIVEMACO MATERIAIS DE CONSTRUÇÃO LTDA. - ITENS: 2, 3, 9, 12, 15, 17, 25, 29, 33, 38, 39, 44, 54, 65, 66, 67, 81, 83, 86, 92.
ELETROLAMP COMÉRCIO E REPRESENTAÇÕES LTDA. - ITENS: 11, 13.
ELITE DE CONSTRUÇÕES LTDA. - ITENS: 63, 61.
F. BEZ DISTRIBUIDORA LTDA. - ITENS: 4, 5, 6, 7, 8, 14, 18, 21, 23, 24, 26, 28, 30, 31, 32, 37, 41, 45, 53, 56, 57, 58, 60, 62, 68, 73, 74, 75, 76, 82, 85.
FERRAGEM PONTO SUL LTDA. - ITENS: 20, 27, 40, 50, 69, 70, 89.
MULTIFASE COMERCIAL TÉCNICA LTDA. - ITENS: 16, 42, 43, 47, 49, 55, 90.
OLMIRO PEROTTI & CIA LTDA. - ITENS: 79, 94, 95.
ITEM DESERTO: 88.
ITEM CANCELADO: 52.
ITENS FRACASSADOS: 1, 10, 19, 22, 35, 46, 48, 51, 59, 64, 71, 72, 77, 78, 80, 84, 87, 91, 93, 96, 97.

RESULTADO DE JULGAMENTO PREGÃO ELETRÔNICO 627/09 PROCESSO 001.055860.09.5

A ÁREA DE COMPRAS E SERVIÇOS, da Secretaria Municipal da Fazenda, informa o resultado de julgamento do Pregão Eletrônico acima.

NOVAFROTA EQUIPAMENTOS S/A. - ITEM: 1.
UBERMAC CONSTRUTORA E COMÉRCIO DE EQUIPAMENTOS LTDA. - ITEM: 2.

Prefeitura Municipal de Porto Alegre SECRETARIA MUNICIPAL DA FAZENDA

RESULTADO DE JULGAMENTO PREGÃO ELETRÔNICO 605/09 PROCESSO 001.052605.09.4

A ÁREA DE COMPRAS E SERVIÇOS, da Secretaria Municipal da Fazenda, informa o resultado de julgamento do Pregão Eletrônico acima.

MECÂNICA AGRÍCOLA ACKER LTDA. - ITENS: 1, 2, 7.
AGROMAQ MÁQUINAS E EQUIPAMENTOS AGRÍCOLAS LTDA. - ITENS: 3, 4, 5.
ITEM FRACASSADO: 6.

RESULTADO DE JULGAMENTO PREGÃO ELETRÔNICO 585/09 PROCESSO 001.049149.09.1

A ÁREA DE COMPRAS E SERVIÇOS, da Secretaria Municipal da Fazenda, informa o resultado de julgamento do Pregão Eletrônico acima.

FURTADO & SCHMIDT SISTEMAS E EQUIPAMENTOS TOPOGRÁFICOS LTDA. - ITEM: 2.
MANFRA & CIA LTDA. - ITENS: 1, 3.
 Porto Alegre, 17 de dezembro de 2009.

JOSÉ OTÁVIO FERREIRA FERRAZ, Gestor.

RESULTADO DE JULGAMENTO PREGÃO ELETRÔNICO 461/09 PROCESSO 001.041973.09.7

A ÁREA DE COMPRAS E SERVIÇOS, da Secretaria Municipal da Fazenda, informa o resultado do julgamento do item 11 do Pregão Eletrônico acima, após revisão dos julgamentos da documentação habilitatória.

NESTLÉ BRASIL LTDA. - ITEM: 11
 O processo administrativo encontra-se à disposição dos interessados, conforme edital.

Prazos na forma da Lei.

Porto Alegre, 16 de dezembro de 2009.

JOSÉ OTÁVIO FERREIRA FERRAZ, Gestor. PREGÃO ELETRÔNICO DE SERVIÇO 108/09 PROCESSO 001.050154.09.5 RETIFICAÇÃO

A PREFEITURA MUNICIPAL DE PORTO ALEGRE, através da Área de Compras e Serviços que tem por objeto a contratação de pessoa jurídica para produção de um vídeo-documentário em média metragem, color, qualidade DV NTSC, sobre a cultura material dos povos indígenas guarani e kaingang situados em Porto Alegre, com reprodução de 1000 cópias em DVD (com rótulo), com estojo contendo encarte impresso, sem fins comerciais, de distribuição gratuita Secretaria Municipal de Direitos Humanos e Segurança Urbana torna público para conhecimento de todos os interessados que no que na publicação do dia 17 de dezembro de 2009, onde lê-se Aviso de Pregão Eletrônico de Serviços 108/10, leia-se Aviso de Pregão Eletrônico de Serviços 108/09. As demais especificações permanecem a mesmas.

A informação dos dados para participação deverá ser feita através do site www.cidadecompras.com.br.

JOSÉ OTÁVIO FERREIRA FERRAZ, Gestor da Área de Compras e Serviços.

AVISO DE LICITAÇÃO

A ÁREA DE COMPRAS E SERVIÇOS torna público a aquisição dos materiais como seguem:
PREGÃO ELETRÔNICO 649/09 - PROCESSO 001.062030.09.4 - Aquisição de SUCO, ÁGUA E SALGADINHOS.
ABERTURA DAS PROPOSTAS: será às 14h do dia 5 de janeiro de 2010.

O Edital poderá ser retirado no site www.cidadecompras.com.br, onde os interessados deverão cadastrar senhas de acesso. O tempo de disputa será estipulado pelo pregoeiro e acrescido do tempo randômico determinado pelo sistema. Demais informações e consultas podem ser feitas através do e-mail: acseditais@smf.prefpoa.com.br.

JOSÉ OTÁVIO FERREIRA FERRAZ, Gestor da Área de Compras e Serviços.



JULGAMENTO DE HABILITAÇÃO CONVITE 2/09 PROCESSO 001.037130.09.9

A SECRETARIA MUNICIPAL DA PRODUÇÃO, INDÚSTRIA E COMÉRCIO torna público o resultado do julgamento dos documentos de habilitação da licitação em epígrafe, cujo objeto é a prestação de serviços técnicos especializados de engenharia para manutenção preventiva e corretiva dos elevadores hidráulicos e das escadas rolantes instalados no Mercado Público Central de

Prefeitura Municipal de Porto Alegre SECRETARIA MUNICIPAL DA PRODUÇÃO, INDÚSTRIA E COMÉRCIO

Porto Alegre, registrado na Ata 16/09, que consta do seguinte:
LICITANTES HABILITADAS: ELEVADORES ATLAS SCHINDLER S.A. e VIP ELEVADORES LTDA., uma vez que apresentaram toda a documentação exigida no Convite.

LICITANTE INABILITADA: THYSSENKRUPP ELEVADORES S.A., pelo seguinte motivo e respectivo subitem descumprido do Edital: consta referido no atestado de capacidade técnica apresentado pela licitante, emitido pelo Tribunal Regional Federal da 4.ª Região, datado de 16 de junho de 2006, referente à execução de serviços de manutenção preventiva e corretiva em elevadores comerciais, que os mesmos possuem "VVVF - controle de velocidade por comando eletrônico com variação de tensão e frequência", sendo que o objeto da licitação refere-se a "elevadores hidráulicos", razão pela qual o acionamento do elevador deverá ser

hidráulico, conforme exigência expressa do subitem 4.1.4, "e" do edital (8.2, "a" c/c 4.1.4, "e").

Com relação às reclamações dos representantes das empresas THYSSENKRUPP ELEVADORES S.A. e ELEVADORES ATLAS SCHINDLER S.A., que estão anexadas na Ata 15/09, referentes aos documentos apresentados pelas licitantes no certame, registramos os seguintes considerandos:

1 - THYSSENKRUPP ELEVADORES S.A.: 1.1 - Reclamação contra a empresa Elevadores Atlas Schindler S.A.: registrou que a sede da empresa fica em Cambuci - São Paulo e a certidão apresentada pela empresa foi expedida pelo foro de Porto Alegre - RS, sendo que a Cláusula 4.1.3 do Edital solicita a Certidão Negativa de Falência ou Concordata expedida pelo distribuidor do foro da sede da empresa. Decisão: conforme disposto no edital,

registramos que as licitantes deveriam apresentar a “certidão negativa de falência ou concordata expedida pelo distribuidor do foro da sede da empresa”, inexistindo referência específica de que o documento deveria ser expedido pelo foro da sede da “matriz”, sendo que os serviços deverão ser executados pela filial da Atlas em Porto Alegre, salientando-se que em todos os documentos apresentados pela proponente consta o endereço da filial, razão pela qual consideramos improcedente a reclamação da postulante por não ser motivo para inabilitação da licitante;

2 – ELEVADORES ATLAS SCHINDLER S.A.: 2.1 – Reclamações contra a empresa Vip Elevadores Ltda.: a) a autenticação do documento comprovando que o responsável técnico faz parte do quadro permanente da empresa está datada no ano de 2002, estando desatualizada. Decisão: Registramos que a “autenticação” constante na cópia da CTPS do responsável técnico, datada de 12 de junho de 2002, não tem prazo de validade, sendo que o documento de comprovação apresentado pela licitante não deixa de ser original, considerando-se a validade do mesmo, razão pela

qual entendemos como improcedente a reclamação da postulante, uma vez que não é motivo para inabilitação da proponente; b) a característica do equipamento citado no atestado de capacidade técnica de escadas rolantes não é similar, pois transporta 400 pessoas por hora. Decisão: Referimos que a capacidade de “transporte de pessoas por hora” das escadas rolantes não retira a similaridade da execução dos serviços de manutenção constantes no atestado de capacidade técnica apresentado pela licitante, razão pela qual entendemos como improcedente a reclamação da postulante, por não ser motivo para inabilitação da proponente; 2.2 – Reclamações contra a empresa Thyssenkrupp Elevadores S.A.: a) o atestado de capacidade técnica de elevadores não é acionamento hidráulico, não apresentando similaridade. Decisão: Referimos que a empresa foi inabilitada no certame pelo motivo alegado pela postulante, considerando que no atestado de capacidade técnica deveria ter constado a execução de serviços de manutenção preventiva e corretiva para “elevador” com acionamento hidráulico, razão pela qual entendemos como pro-

cedente a reclamação da requerente; b) o atestado das escadas rolantes não menciona as características técnicas de capacidade/hora de pessoas. Decisão: Referimos que, apesar de não constar as características técnicas de capacidade/hora de pessoas das escadas rolantes no atestado da licitante, isso não é motivo determinante para retirar a similaridade dos serviços de manutenção, além de não interferir na execução dos trabalhos, razão pela qual entendemos como improcedente a reclamação da postulante, por não ser motivo para inabilitação da licitante. Sendo assim, a contar desta publicação, abre-se o prazo legal de dois dias úteis para interposição de recursos.

A íntegra da ata de julgamento encontra-se à disposição dos interessados na Assessoria de Planejamento da Secretaria Municipal da Produção, Indústria e Comércio, localizada na Av. Osvaldo Aranha 308, 1.º andar, Sala 15, telefone 3289-4754.

Porto Alegre, 17 de dezembro de 2009.

IDENIR CECCHIM,

Secretário Municipal da Produção, Indústria e Comércio.



PREGÃO ELETRÔNICO 96/09

A COMPANHIA DE PROCESSAMENTO DE DADOS DO MUNICÍPIO DE PORTO ALEGRE torna público o presente Pregão tem por objeto a aquisição, conforme especificações e quantidades constantes no Anexo I, integrante do presente Edital, dos seguintes cartuchos:

LOTE CARTUCHOS

- 1 Cartucho para impressora Epson 5ml, cor amarela, ref to 73420, original.
- 2 Cartucho para impressora Epson 5ml, cor magenta, ref to 73320, original.
- 3 Cartucho para impressora Epson 5ml, cor preto, ref to 90120, original.
- 4 Cartucho Epson stylus c87 plus to621, black, original.
- 5 Cartucho Epson stylus c87 plus to632, cyan, original.
- 6 Cartucho Epson stylus c87 plus to633, magenta, original.
- 7 Cartucho Epson stylus c87 plus to634, cor yellow, original.
- 8 Cartucho para impressora HP deskjet 3535, colorido, ref. c8728a, original.

Esta disputa se dará através da modalidade de Pregão Ele-

Prefeitura Municipal de Porto Alegre

COMPANHIA DE PROCESSAMENTO DE DADOS DO MUNICÍPIO DE PORTO ALEGRE

trônico, tipo menor preço, unitário, po lote. Os procedimentos para acesso ao Pregão Eletrônico estão disponíveis no site do Banco do Brasil S.A. <http://www.licitacoes-e.com.br> em “outros compradores - Prefeitura Municipal de Porto Alegre”, conforme cronograma abaixo:

ABERTURA de Propostas: 11 de janeiro de 2010, às 9h30min.

INÍCIO da Disputa: 12 de janeiro 2010, às 9h30min.

O tempo de disputa será definido pelo Pregoeiro, acrescido do tempo aleatório determinado pelo sistema. Para todas as referências de tempo, será observado o horário de Brasília – DF. Os interessados deverão cadastrar senhas de acesso em qualquer agência do Banco do Brasil S/A, situadas no país. Consultas, impugnações e demais informações relativas ao presente pregão podem ser feitas através do e-mail pregoeiros@procempa.com.br, pelo fax (51) 3289-6175 ou na sede da Companhia de Processamento de Dados do Município de Porto Alegre, junto à Divisão de Licitações e Contratos, sito na Av. Ipiranga, 1200, Porto Alegre-RS, no horário das 9h às 11h30min e das 14h às 18h.

PREGÃO ELETRÔNICO 85/09

A COMPANHIA DE PROCESSAMENTO DE DADOS DO MUNICÍPIO DE PORTO ALEGRE torna público o presente Pregão que

tem por objeto a aquisição de veículo para transporte de funcionários e equipamentos da Companhia de Processamento de Dados do Município de Porto Alegre, conforme especificações constantes no Anexo I. Esta disputa se dará através da modalidade de Pregão Eletrônico, tipo menor preço, unitário. Os procedimentos para acesso ao Pregão Eletrônico estão disponíveis no site do Banco do Brasil S.A. <http://www.licitacoes-e.com.br> em “outros compradores - Prefeitura Municipal de Porto Alegre”, conforme cronograma abaixo:

ABERTURA de Propostas: 8 de janeiro de 2010, às 9h30min

INÍCIO da Disputa: 8 de janeiro de 2010, às 14h30min

O tempo de disputa será definido pelo Pregoeiro, acrescido do tempo aleatório determinado pelo sistema. Para todas as referências de tempo, será observado o horário de Brasília – DF. Os interessados deverão cadastrar senhas de acesso em qualquer agência do Banco do Brasil S/A, situadas no país. Consultas, impugnações e demais informações relativas ao presente pregão podem ser feitas através do e-mail pregoeiros@procempa.com.br, pelo fax (51) 3289-6175 ou na sede da Companhia de Processamento de Dados do Município de Porto Alegre, junto à Divisão de Licitações e Contratos, sito na Av. Ipiranga, 1200, Porto Alegre-RS, no horário das 9h às 11h30min e das 14h às 18h.

GIORGIA PIRES FERREIRA, Diretora Administrativa.



CONVITE 002.081015.09-7 ATA DE JULGAMENTO DA PROPOSTA DE PREÇOS

OBJETO: Cercamento e guarita no estacionamento da Secretaria Municipal de Obras e Viação, junto ao “coul-de-sac” da Rua Edmundo Bittencourt – Bairro Praia de Belas – Porto Alegre.

DATA: 17 de dezembro de 2009, às 14h.

LOCAL: Sala da Comissão Permanente de Licitações

TEOR: Examinada a proposta apresentada, pela única empresa participante do certame, e verificados os cálculos da planilha orçamentária, a Comissão decide CLASSIFICAR a empresa MFHP Engenharia Ltda. como vencedora do certame, com a proposta de R\$ 69.609,28 (sessenta e nove mil, seiscentos e nove reais, vinte e oito centavos). Dessa forma, a Comissão sugere a homologação e adjudicação deste Convite à empresa MFHP Engenharia Ltda. por atender ao instrumento convocatório. Com a publicação deste julgamento, fica aberto o prazo legal de 2 (dois) dias úteis para, querendo, interpor recurso desta decisão, conforme o disposto no inciso I, § 3º, do art. 109, da Lei 8.666/93 e altera-

Prefeitura Municipal de Porto Alegre

SECRETARIA MUNICIPAL DE OBRAS E VIAÇÃO

ções posteriores. Nada mais havendo a tratar, foi lavrada a presente Ata que vai assinada pelos membros da Comissão.

**ANTÔNIO MARCOS JEREMIAS, NAMUR CONCEIÇÃO
BOCHEHIN, CLÓVIS BORBA DE OLIVEIRA.**

LICITAÇÃO DESERTA

CONVITE 002.081027.09-5

OBJETO: Contratação de empresa especializada para realização de manutenção corretiva e preventiva em respiradores marca bird, volumétricos e de pressão, modelos 8400 sti, mark 7 e mark 8, instalados no Hospital de Pronto Socorro.

DATA: 17 de dezembro de 2009, às 11h.

LOCAL: Sala da Comissão Permanente de Licitações

TEOR: A Comissão Permanente de Licitações da Secretaria Municipal de Obras e Viação, informa que a licitação acima epigrafada resultou deserta.

ANTÔNIO MARCOS JEREMIAS,

Presidente da Comissão Permanente de Licitações.

CONCORRÊNCIA 002.081008.09-0 INTERPOSIÇÃO DE RECURSO

OBJETO: Execução de infra-estrutura e pavimentação da Rua Frederico Mentz, entre as Ruas Graciano Camozatto e Adelino Machado de Souza – (500m). A COMISSÃO PERMANENTE DE LICITAÇÕES informa aos interessados que a empresa RUMO ENGENHARIA LTDA. interpôs recurso, dentro do prazo legal, contra a decisão da Comissão quanto ao julgamento das propostas de preços na Concorrência em epígrafe.

Comunicamos que o inteiro teor do mesmo encontra-se à disposição dos interessados na Comissão Permanente de Licitações, no 3º andar do prédio sede da Secretaria Municipal de Obras e Viação, na sala da Comissão Permanente de Licitações, sito na Av. Borges de Medeiros 2244, e que de acordo com a Legislação pertinente a matéria, o prazo para contra-razões é de cinco dias úteis a contar desta publicação.

Porto Alegre, 16 de dezembro de 2009

ANTÔNIO MARCOS JEREMIAS,

Presidente da Comissão Permanente de Licitações.



COMUNICAÇÃO DE RESULTADO PREGÃO ELETRÔNICO 105/09

A FUNDAÇÃO DE ASSISTÊNCIA SOCIAL E CIDADANIA torna público o resultado da licitação indicada abaixo:

PROCESSO 007.010371.09.5

OBJETO: Aquisição de Utensílios em Plástico

LOTE 1: B.L. ROCHA COMERCIAL LTDA. - CNPJ: 92.328.012/0001-68

VALOR Total do Lote: R\$ 1.244,72

A ata na íntegra deste processo encontra-se disponível através do site; www.bb.com.br (opção governo), www.governo-e.com.br, ou www.licitacoes-e.com.br.

Prefeitura Municipal de Porto Alegre
FUNDAÇÃO DE ASSISTÊNCIA SOCIAL E CIDADANIA

COMUNICAÇÃO DE RESULTADO PREGÃO ELETRÔNICO 103/09

A FUNDAÇÃO DE ASSISTÊNCIA SOCIAL E CIDADANIA torna público o resultado da licitação indicada abaixo:

PROCESSO 007.010363.09.0

OBJETO: Aquisição de Materiais Pedagógicos.

OTT COMÉRCIO DE BRINQUEDOS LTDA EPP. - CNPJ: 76.486.869/0001-50

VALOR Total do Lote 1: R\$ 3.940,30

M.F. MACHADO SOARES - CNPJ: 03.230.856/0001-41

VALOR Total do Lote 2: R\$ 4.428,70

LOTE 3: Revogado.

A ata na íntegra deste processo encontra-se disponível através do site; www.bb.com.br (opção governo), www.governo-e.com.br, ou www.licitacoes-e.com.br.

COMUNICAÇÃO DE RESULTADO PREGÃO ELETRÔNICO 110/09

A FUNDAÇÃO DE ASSISTÊNCIA SOCIAL E CIDADANIA torna público o resultado da licitação indicada abaixo:

PROCESSO 007.010383.09.3

OBJETO: Aquisição de Caixas Plásticas vazadas.

ALINE DE OLIVEIRA SOUZA-ME. - CNPJ: 09.307.244/0001-96

VALOR Total do Lote: R\$ 784,95

A ata na íntegra deste processo encontra-se disponível através do site; www.bb.com.br (opção governo), www.governo-e.com.br, ou www.licitacoes-e.com.br.

Porto Alegre, 17 de dezembro de 2009.

KEVIN KRIEGER,

Presidente.



Prefeitura Municipal de Porto Alegre
SECRETARIA DO PLANEJAMENTO MUNICIPAL
INEXIGIBILIDADE

PROCESSO 002.074388.09.6**ASSUNTO:** Alienação de estoque de índices de ajuste de solo criado.**ALIENANTE:** Município de Porto Alegre.**ADQUIRENTE:** JULIO POSENATO, brasileiro, separado judicialmente, arquiteto, portador da Carteira de Identidade 7009124145 SJS/RS, inscrito no CPF/MF 106.343.980-91, residente e domiciliado nesta Capital, na Rua Almirante Gonçalves 188 complemento 403.**NÚMERO DE ÍNDICES ADQUIRIDOS:** O correspondente a 29,44 m², do Estoque de Índices de Ajuste de Solo Criado, parte de montante estabelecido na Lei Complementar 434, de 1º de dezembro de 1999.**VALOR:** O correspondente a R\$ 7.594,64 de Estoque de Índices de Ajuste de Solo Criado.**FUNDAMENTAÇÃO LEGAL:** Artigo 25, "caput" da Lei Federal 8666/93 e suas alterações.**PROCESSO 002.072446.09.9****ASSUNTO:** Alienação de estoque de índices de ajuste de solo criado.**ALIENANTE:** Município de Porto Alegre.**ADQUIRENTE:** ANDRE WASSERTEIN, brasileiro, casado, empresário, portador da Carteira de Identidade 7046308164 SJS/RS, inscrito no CPF/MF 706.204.070-34, residente e domiciliado nesta Capital, na Rua Cabral 490 complemento 402.**NÚMERO DE ÍNDICES ADQUIRIDOS:** O correspondente a 80,00 m², do Estoque de Índices de Ajuste de Solo Criado, parte de montante estabelecido na Lei Complementar 434, de 1º de dezembro de 1999.**VALOR:** O correspondente a R\$ 25.500,00 de Estoque de Índices de Ajuste de Solo Criado.**FUNDAMENTAÇÃO LEGAL:** Artigo 25, "caput" da Lei Federal 8666/93 e suas alterações.

Porto Alegre, 14 de dezembro de 2009.

MARCIO FERREIRA BINS ELY, Secretário.

Prefeitura Municipal de Porto Alegre
DEPARTAMENTO MUNICIPAL DE ÁGUA E ESGOTOS

RETIFICAÇÃO**RESULTADO DO JULGAMENTO****PREGÃO ELETRÔNICO 257/09****PROCESSO 003.080505.09.0**

O DEPARTAMENTO MUNICIPAL DE ÁGUA E ESGOTOS torna pública a retificação do resultado do julgamento das propostas, por lote da licitação em epígrafe:

OBJETO: Pilha alcalina e pilha eletrolítica.**LOTE 1 - DANILSON SALATESKI ELETRÔNICOS - ME**

A íntegra da ata do julgamento encontra-se afixada no painel de avisos sobre licitações da Central de Licitações e Contratos.

Porto Alegre, 17 de dezembro de 2009.

INGRID SCHÄFFER LAUTERT,
Presidente da Comissão Permanente de Licitação.**INEXIGIBILIDADE****PROCESSO 003.080556.09.4**

O DEPARTAMENTO MUNICIPAL DE ÁGUA E ESGOTOS torna público, de acordo com o processo 003.080556.09.4, a compra de "Cavalete em ferro fundido para bomba da marca KSB", no valor total de R\$ 5.316,85, pela empresa MAQUIMOTOR S/A – COMERCIAL E TÉCNICA, com Inexigibilidade de Licitação, de acordo com o artigo 25, inciso I, da Lei 8.666/93.

INEXIGIBILIDADE**PROCESSO 003.080555.09.8**

O DEPARTAMENTO MUNICIPAL DE ÁGUA E ESGOTOS torna público, de acordo com o processo 003.080555.09.8, a compra de "Cartuchos Organex-q da marca Milli-Q", no valor total de R\$ 2.320,00, pela empresa MILLIPORE IND. E COMÉRCIO LTDA., com Inexigibilidade de Licitação, de acordo com o artigo 25, inciso I, da Lei 8.666/93.

Porto Alegre, 17 de dezembro de 2009.

LUIZ FERNANDO L. SOUTO,
Superintendente de Operações.

Prefeitura Municipal de Porto Alegre
SECRETARIA MUNICIPAL DE SAÚDE

TOMADA DE PREÇOS 12/09**PROCESSO 001.019687.09.5****JULGAMENTO DE RECURSO****OBJETO:** Impermeabilização do Terraço do Bloco Principal do Hospital de Pronto Socorro.**DATA:** 17 de dezembro de 2009, às 14h.**LOCAL:** Sala de Reuniões da Direção Geral do Hospital de Pronto Socorro.

A COMISSÃO DE LICITAÇÃO para Contratação de Serviços e Obras de Engenharia do Hospital de Pronto Socorro, reunida para análise do recurso interposto pela Engepla - Engenharia e Planejamento Ltda., decidiu pelo seu deferimento. Fica decidido também que a empresa terá um prazo de oito dias úteis, conforme previsto no parágrafo 3º, artigo 48, da Lei 8666/93, para apresentação de nova proposta.

COMISSÃO DE LICITAÇÃO

EXTRATO DE TERMO ADITIVO**CONTRATO:** 1825**CONTRATANTE:** Prefeitura Municipal de Porto Alegre - Secretaria Municipal de Saúde.**CONTRATADA:** JUNIOR COELHO TRANSPORTES LTDA**PROCESSO 001.040102.09.2****OBJETO:** Prorrogação do Prazo de Locação até 16 de novembro de 2010.**BASE LEGAL:** Artigo 57, inciso II, da Lei 8666/93

Porto Alegre, 15 de dezembro de 2009.

ELISEU SANTOS, Secretário Municipal de Saúde.

Câmara Municipal de Porto Alegre

EXTRATOS**ACORDANTE:** Luciano Brasiliense Marcantônio.**OBJETO:** Termo de Acordo entre a Câmara Municipal de Porto Alegre e o Vereador supracitado, permitindo o uso do veículo particular marca I/Honda, modelo Accord LX, placas LRO 1188, na execução de tarefas funcionais externas.**DATA DA ASSINATURA:** 3 de dezembro de 2009.**VIGÊNCIA:** Um ano, a contar de 3 de dezembro de 2009.**BASE LEGAL:** Resolução de Mesa e Lideranças 12, de 30 de abril de 2008 e Resolução de Mesa 391, de 30 de abril de 2008 e alterações.**VALOR MENSAL ESTIMADO:** R\$ 2.013,89.**ACORDANTE:** Juliana Brizola.**OBJETO:** Alteração do Termo de Acordo entre a Câmara Municipal de Porto Alegre e a Vereadora supracitada, para exclusão do veículo particular marca Volkswagen, modelo Gol 1.0 GIV, placas JDB 1201.**DATA DA EXCLUSÃO:** 3 de dezembro de 2009.

As demais condições continuam inalteradas.

ACORDANTE: Mauro César Zacher.**OBJETO:** Alteração do Termo de Acordo entre a Câmara Municipal de Porto Alegre e o Vereador supracitado, para exclusão do veículo particular marca GM, modelo Montana, placas DIJ 6793.**DATA DA EXCLUSÃO:** 7 de dezembro de 2009.

As demais condições continuam inalteradas.

Porto Alegre, 16 de dezembro de 2009.

CARLOS NORBERTO MAGALHÃES FRAGA,
Diretor-Geral.

Prefeitura Municipal de Porto Alegre
DEPARTAMENTO DE ESGOTOS PLUVIAIS

TERMO ADITIVO AO CONTRATO 1842**LOCATÁRIO:** Município de Porto Alegre, através do Departamento de Esgotos Pluviais.**LOCADORA:** LHB ALVES TRANSPORTES LTDA.**OBJETO:** Prorrogação de prazo ao contrato.**TÉRMINO:** 4 de janeiro de 2011

Porto Alegre, 17 de dezembro de 2009.

ERNESTO DA CRUZ TEIXEIRA, Diretor.

Prefeitura Municipal de Porto Alegre
DEPARTAMENTO MUNICIPAL DE HABITAÇÃO

DISPENSA DE LICITAÇÃO**CONTRATANTE:** Departamento Municipal de Habitação**CONTRATADO:** SPREE PRODUTORA DE EVENTOS**PROCESSO 004.004631.09.9****OBJETO:** Contratação de serviços de organização de evento**VALOR:** R\$ 5.800,00**DOTAÇÃO ORÇAMENTÁRIA:** 3101-2587-339039999900-1**BASE LEGAL:** Artigo 24 – Inciso II, da Lei Federal 8.666/93 e suas alterações

Aprovado pela resolução 227-32/2009, do conselho deliberativo de Departamento Municipal de Habitação, em 9 de dezembro de 2009.

Porto Alegre, 17 de dezembro de 2009.

HUMBERTO GOULART, Diretor-Geral.

Prefeitura Municipal de Porto Alegre
SECRETARIA MUNICIPAL DE COORDENAÇÃO
POLÍTICA E GOVERNANÇA LOCAL

CARTA-CONVITE 19/09**PROJETO 914BRA3038**

A SECRETARIA MUNICIPAL DE COORDENAÇÃO POLÍTICA E GOVERNANÇA LOCAL, através da Unesco, informa que está aberta até 23 de dezembro de 2009, até às 12h, a Carta-Convite: 19 – Referente a Contratação de Empresa de Digitação.

PROJETO 914BRA3038.

Interessados favor entrar em contato com Dartagnan Faller, pelo telefone 3289.6634 ou 3289.6659, ou na rua Uruguai, 155 – 11º andar.

CARTA-CONVITE 20/09**PROJETO 914BRA3038**

A SECRETARIA MUNICIPAL DE COORDENAÇÃO POLÍTICA E GOVERNANÇA LOCAL, através da Unesco, informa que está aberta até 23 de dezembro de 2009, até às 12h, a Carta-Convite: 20 – Referente Contratação de Empresa de Comunicação nas áreas de Consultoria e Publicidade.

PROJETO 914BRA3038.

Interessados favor entrar em contato com Dartagnan Faller, pelo telefone 3289.6634 ou 3289.6659, ou na rua Uruguai, 155 – 11º andar.

BEATRIZ RIBEIRO DOS SANTOS,
Coordenadora do Projeto Governança Solidária Local.

Prefeitura Municipal de Porto Alegre
COMPANHIA CARRIS PORTO-ALEGRENSE

DISPENSA DE LICITAÇÃO 59/09**EXTRATO DE ORDEM DE COMPRA****OBJETO:** Aquisição de ferragens.Ordem de compra Fornecedor Valor – R\$
4339 FERRAGEM THONY LTDA. 108,00

Porto Alegre, 17 de Dezembro de 2009.

SILVANE VEBBER DOS SANTOS DA SILVA,
Coordenadora da Unidade de Compras.**DISPENSA DE LICITAÇÃO 116/09****EXTRATO DE ORDEM DE COMPRA****OBJETO:** Conserto de caminhão guincho.Ordem de compra Fornecedor Valor – R\$
4361 MASCOLO & FILHOS LTDA 1.400,00

Porto Alegre, 17 de dezembro de 2009.

SILVANE VEBBER DOS SANTOS DA SILVA,
Coordenadora da Unidade de Compras.**LEILÃO 4/09****ERRATA II****OBJETO:** Venda de óleo queimado.A COMPANHIA CARRIS torna pública a alteração no certame em epígrafe, alterando a data de abertura para o dia 6 de janeiro de 2010. O termo da Errata e demais informações encontram-se à disposição dos interessados na Rua Albion, 385 ou pelo site <http://www.carris.com.br>.

Porto Alegre, 17 de dezembro de 2009.

ANTONIO LORENZI,
Diretor-Presidente.

Vela Social promove regata no sábado

Gabriela Pimentel – Banco de Imagens – PMPA



Serão oito regatas pela última etapa do Campeonato Gaúcho de Open Bic

Em parceria com a Secretaria de Coordenação Política e Governança Local (SGML), o Projeto Vela Social promove neste sábado, a partir das 15h, a regata “Governança Solidária Local”, etapa final do Campeonato Gaúcho de Open Bic, na Praia do Leblon, bairro Belém Novo. As atividades começam no turno da manhã, com ações de confraternização e de conscientização ambiental.

Os participantes do Vela Social oferecerão oficinas de aprendizagem no manejo dos barcos do Clube Náutico Belém Novo, mantenedor do projeto. Também haverá distribuição de mudas de árvores nativas, cultivadas no local, pois além do ensino da prática náutica, o Vela Social também envolve ações de preservação ambiental.

A partir das 15h, terão início as oito regatas programadas pela última etapa do Campeonato Gaúcho de Open Bic. Este barco de nove pés é direcionado à prática do esporte náutico para crianças e adolescentes, com capacidade de no máximo 90 quilos a bordo. A tecnologia usada aposta na simplicidade de montagem, transporte, manuseio e operação.

Potencial — Originário da fundação do Clube Náutico Belém Novo, em 2000, o Vela Social surgiu inicialmente para aproximar o esporte da comunidade local. Hoje, é direcionado a 150 crianças e jovens de comunidades carentes da região. A primeira turma iniciou com oito aprendizes de velejadores, que rapidamente passaram a 25 alunos na segunda semana do curso.

Além de unir o potencial do esporte como elemento de superação de dificuldades sociais, a iniciativa abriu espaço para

o ensino e aprimoramento de mão-de-obra voltada ao setor. A comunidade foi estimulada a desenhar sua visão de futuro e buscar o trabalho em parceria com poder público, empresas e a própria sociedade civil.

Com esta metodologia e nova prática política, o sonho de se criar uma cultura náutica começou a virar realidade, beneficiando pessoas e gerando a possibilidade de emprego e renda no setor. Oficinas de identificação das espécies da mata nativa comuns ao longo da orla do Guaíba também fazem parte dos módulos de aprendizado, assim como as ações voluntárias de limpeza em locais onde não há coleta seletiva.

O projeto Vela Social também possui parcerias com Unesco, por meio do Criança Esperança. Outras informações sobre a iniciativa podem ser obtidas no telefone (51) 3242-3939 ou pelo e-mail vela.social@hotmail.com.

Escola Porto Alegre forma primeiros alunos no ensino fundamental

A Escola Municipal de Ensino Fundamental Porto Alegre (rua Washington Luiz, 203 – Centro) comemora nesta sexta-feira, a formatura de sua primeira turma de Ensino Fundamental. O evento, com início às 13h30, ocorre nas dependências da instituição e contará com a presença de familiares, amigos, professores e funcionários.

A EPA, como é comumente chamada, foi fundada há 14

Jonathan Heckler – Banco de Imagens – PMPA



A Escola Porto Alegre foi fundada há 14 anos

anos, por isso a expectativa é muito grande com os primeiros seis formandos. De acordo com a diretora Márcia Gil, o momento é muito gratificante, pois demonstra que é possível construir conhecimento apesar da vulnerabilidade social em que muitos estudantes se encontram.

Para o aluno Fernando Ferraz, 17 anos, a formação significa não só crescimento profissional, mas pessoal também. “Estou me sentindo realizado, é uma emoção muito grande, pois tive que superar muitos desafios para concretizar esse sonho. Saio daqui ciente de que posso estudar em qualquer outro lugar”, ressalta.

As irmãs Gladis e Lígia Nunes, 16 e 18 anos, respectivamente, também formandas, avaliam a conquista como uma oportunidade de melhoria de vida. “Pretendo continuar estudando para ter um bom emprego”, projeta Lígia. Gladis concorda: “Com uma formação tudo fica mais fácil. Sem estudos, não tem como ser nada na vida”, salienta, que, com o diploma, espera ser efetivada em seu atual trabalho.

Após a formatura haverá exposição e venda de produtos de cerâmica e de papel reciclado, produzido pelos estudantes da instituição.

Operações da Smic garantem Centro Histórico livre de camelôs

A oito dias do Natal, a equipe de fiscalização de Comércio Ambulante da Secretaria Municipal da Produção, Indústria e Comércio (Smic) mantém o Centro Histórico totalmente livre da presença de camelôs.

A equipe opera com cinco equipes volantes, equipadas com rádios comunicadores, e doze equipes de solo. As ações contam com apoio do efetivo da Brigada Militar e integram a Operação Papai Noel.

Uma média de 30 sacos de mercadorias comercializadas irregularmente são recolhidas diariamente pela secretaria, desde o dia 1º. No último domingo, 13, um depósito de tênis de marcas famosas falsificadas foi descoberto pelos agentes da Smic. A mercadoria apreendida estava avaliada em aproximadamente 15 mil,

destaca o chefe de fiscalização da Smic, Mario Afonso.

Camila Dutra – Banco de Imagens – PMPA



Ação do final de semana apreendeu tênis falsificados

CÂMARA MUNICIPAL

Câmara lança Relatório de Gestão 2008/2009

A ação legislativa, o futuro da cidade e a Câmara Municipal de Porto Alegre mais próxima dos cidadãos. Estes foram os três eixos destacados pelo presidente da Casa, vereador Sebastião Melo (PMDB), no lançamento do Relatório de Gestão 2008/2009, durante café da manhã com a imprensa no Ritter Hotel, nesta terça-feira (15/12).

Melo observou que a gestão 2008/2009, período em que administrou o Legislativo da Capital, acertou em pontos como a continuidade dos trabalhos de outras gestões e a despartidarização. “A gestão dividiu as responsabilidades com todos os vereadores da Casa. Cada presidente da Câmara fez muito pela instituição. Sinto que a nossa missão está cumprida, e a maior obra é a política da cidade”.

Outro avanço, para o presidente, foram as 32 audiências públicas realizadas na Câmara e nos bairros da capital nos últimos dois anos, quando temas como a revitalização do Cais Mauá, o Plano Diretor, o Pontal do Estaleiro, o Brique da Redenção e os projetos da dupla Gre-Nal foram discutidos. Também com o objetivo de aproximar a Câmara da cidade, foi criado o posto instalado no Mercado Público Fale com o Vereador, uma extensão da Ouvidoria da Câmara que atende pelo telefone 0800 510-226, assim como a Ouvidoria Móvel, que recebe as demandas das comunidades nos bairros.

Ação legislativa

A respeito das ações desenvolvidas no Legislativo porto-alegrense, Melo falou sobre a diminuição dos prêmios e homenagens concedidos pelos vereadores e o Precedente Legislativo firmado pela Câmara que prevê o arquivamento dos projetos de caráter autorizativo. Lembrou ainda o importante trabalho das comissões técnicas da Casa, as reformas realizadas na sede do Legislativo e a economia de R\$ 2 milhões em 2008, devolvidos ao Executivo, através de uma série de medidas tais como redução nos gastos dos gabinetes dos vereadores e da Casa.

A reforma do Regimento Interno da Câmara, o que agilizou os processos legislativos, e o Protocolo de Intenções assinado entre Câmara e Prefeitura com o objetivo de revisão e compilação das leis municipais também foram citados.

A qualificação da gestão da Casa foi o objetivo, conforme o vereador, do convênio assinado com o Programa Gaúcho de Qualidade e Produtividade (PGQP). No final de 2008, o Legislativo recebeu do presidente do Conselho Superior PGQP, Jorge Gerdau Johannpeter, certificado por ter atingido 100 pontos nas ações de qualidade exigidas pelo Programa.

Fórum

O presidente falou sobre o fórum *Porto Alegre, Uma Visão de Futuro*, ciclo de debates que aconteceu entre maio e julho de 2008 e tratou de temas como mobilidade urbana e desenvolvimento econômico. O fórum reuniu 26 palestrantes, entre nacionais e internacionais, e teve a participação de cerca de duas mil pessoas. “A Câmara também pode contribuir com o planejamento urbano e ter um olhar metropolitano”, avaliou.

O encontro, que reuniu jornalistas de diversos veículos de comunicação de Porto Alegre, teve as presenças dos vereadores Adeli Sell (PT), Alceu Brasinha (PTB), Bernardino Vendruscolo (PMDB), Dr. Raul (PMDB), Elias Vidal (PPS), João Carlos Nedel (PP), João Pancinha (PMDB), Luiz Braz (PSDB), Maria Celeste (PT), Mauro Pinheiro (PT), Nelcir Tessaro (PTB), Reginaldo Pujol (DEM), Sofia Cavedon (PT) e Toni Proença (PPS).

Prorrogados contratos temporários com agentes de saúde

Os contratos temporários de agentes comunitários de saúde de Porto Alegre, realizados pela prefeitura, foram prorrogados pela unanimidade dos vereadores, na sessão desta quinta-feira (17/12). O projeto do Executivo diz respeito a todos os servidores que prestam atendimento emergencial no Programa de Saúde da Família da cidade. Conforme a proposta, a vigência da admissão temporária é válida até 31 de dezembro de 2010.

Os vereadores aprovaram, também, emenda ao projeto que inclui a denominação *agentes comunitários de saúde* nos contratos dos funcionários. Anteriormente, na folha de pagamento dos trabalhadores constavam termos como *estagiário* ou *contrato temporário* para definir os cargos. Além disso, o projeto aprovado prevê que, para os servidores admitidos, será conferido o gozo de férias após o cumprimento de 12 meses de trabalho.

De acordo com o prefeito José Fogaça, o projeto é fundamental para manter o Programa de Saúde da Família (PSF), da Secretaria Municipal de Saúde, como “política pública de central importância para os serviços de saúde da capital e da região metropolitana”.

Textos elaborados e de responsabilidade da Assessoria de Comunicação da Câmara

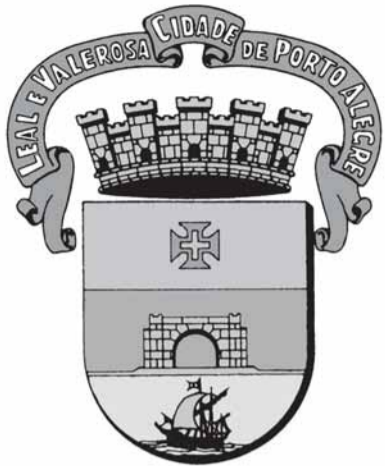

DIÁRIO OFICIAL PORTO ALEGRE

Órgão de divulgação do Município – Ano XIV – Edição 3669 – Segunda-feira, 21 de Dezembro de 2009

Transferência da Vila Dique recomeça hoje

O Departamento Municipal de Habitação (Demhab) fará a entrega de 36 unidades habitacionais da Vila Dique para o loteamento da avenida Bernardino Silveira Amorim, 1915, bairro Rubem Berta, nesta segunda e terça-feira, a partir das 8h. Deverão ser feitas 18 mudanças por dia (nove por turno). A transferência, após a existência irregular da Vila Dique há 30 anos, possibilitará a ampliação da pista do Aeroporto Internacional Salgado Filho, uma das obras essenciais para a Copa 2014 em Porto Alegre.

A primeira etapa do reassentamento começou em outubro, com a transferência das primeiras 48 famílias. O custo da obra é cerca de R\$ 56,5 milhões, sendo que R\$ 33,5 milhões (59,28%) são oriundos do governo federal, via Caixa Econômica Federal (CEF). Os outros R\$ 23,02 milhões (40,72%) são do município. A obra está sendo realizada pela empresa Dan-Herbert Construtora e Incorporadora S.A e a conclusão deve acontecer na metade de 2010, quando aproximadamente cinco mil pessoas passarão a viver no local.

Localizado em uma área de 21 hectares, o loteamento terá 1.476 unidades habitacionais, 103 unidades comerciais, escola e creche municipais, posto de saúde, unidade de triagem de resíduos recicláveis, centro comunitário, praça e área de preservação ambiental. As casas, sobrados e apartamentos com cerca de 40 metros quadrados terão sala, cozinha, banheiro e dois dormitórios, sendo que 20 delas serão adaptadas para pessoas com deficiência.

Trânsito — A Empresa Pública de Transporte e Circulação (EPTC) irá bloquear o trânsito de veículos na avenida Dique das 8h às 17h. Será permitida a passagem de linhas de ônibus e de veículos dos moradores do local. Em caso de mau tempo, as mudanças serão adiadas.

Ação educativa pede respeito às faixas

Com a mensagem “Presenteie a vida neste Natal, respeite a faixa”, os agentes de educação para o trânsito da Empresa Pública de Transporte e Circulação (EPTC) realizam as ações de conscientização neste fim de ano. Hoje, das 9h30 às 11h30 e das 14h30 às 17h, será promovida uma ação educativa sobre o novo sinal de trânsito nas faixas de pedestres na esquina da Jerônimo Coelho com a Borges de Medeiros.

O evento contará com a presença da mãe noel azul da EPTC e com esquetes teatrais, chamando a atenção da população para um trânsito mais seguro. Durante o fim de semana os agentes estiveram no Brique da Redenção.

Agenda das ações

Hoje — Jerônimo Coelho X Borges de Medeiros, das 9h30 às 11h30 e 14h30 às 17h

Amanhã — Av. Bento Gonçalves (próximo a hipermercado),

das 09h30 às 11h30 e 14h30 às 17h

Quarta-feira — Av. Assis Brasil (próximo ao Viaduto Obirici e Centro Comercial), das 09h30 às 11h30 e 14h30 às 17h

Outras informações pelo fone 3289-4427.



Jonathan Heckler – Banco de Imagens – PMPA

Mudança das famílias para novo loteamento foi iniciada em outubro

Feira de Natal

Começa hoje e vai até o dia 24, na avenida José Bonifácio, a 24ª Feira de Natal Do Bom Fim. A iniciativa é das Associações dos Briques, com apoio e licenciamento da Secretaria Municipal da Produção, Indústria e Comércio (Smic).

Os expositores estarão ofertando guirlandas, enfeites natalinos, pão-de-mel, panetone, brinquedos e arranjos. O evento tem apoio do Banrisul, Pepsi e Smic. A prefeitura trabalha em conjunto com diversos segmentos de expositores, no sentido de ressaltar as qualidades dos artigos comercializados.

Trilhas sinalizadas

O percurso da trilha ecológica da Reserva Biológica do Lami José Lutzenberger recebeu placas informativas, nas quais constam os nomes científicos e populares das espécies da flora local. As trilhas interpretativas da Unidade de Conservação são instrumento do programa de educação ambiental utilizado por pesquisadores, universidades e escolas na parte prática de seus estudos. “As informações qualificam as trilhas, pois contêm informações de grande relevância a respeito da flora nativa”, destaca a gerente da Reserva do Lami, bióloga Patrícia Witt. O material para a sinalização foi adquirido com recursos de compensação vegetal, destinado a Reserva.

Divulgação – Banco de Imagens – PMPA



Responsabilidade Social

A Procempa irá receber o Prêmio Responsabilidade Social 2009 na categoria Entidades Governamentais. A premiação, da Assembleia Legislativa, será entregue nesta terça-feira, às 19h, no Teatro Dante Barone. É o quarto ano consecutivo que a Companhia é condecorada. O impulso para o recebimento do prêmio foi o Relatório de Responsabilidade Social 2008 realizado pela Companhia. A Procempa é uma das dez maiores empresas públicas de Tecnologia da Informação e Comunicação do País.

A premiação é concedida todos os anos, pela Assembleia Legislativa do Rio Grande do Sul, às organizações gaúchas que desenvolvam projetos para a promoção do bem-estar da sociedade e para a preservação do meio ambiente.

Festa da Uva e da Ameixa

A 20ª Festa da Uva e da Ameixa estará aberta ao público nos dias 9, 10, 16 e 17 de janeiro, das 9h às 20h, no Centro de Eventos Vila Nova (avenida João Salomoni, 2637). A definição da data foi anunciada no final da semana passada pelo secretário municipal da Produção, Indústria e Comércio. “Será a primeira edição da festa no Centro de Eventos Vila Nova”, comemora o secretário.

O objetivo do evento é divulgar o potencial das agroindústrias vinícolas de Porto Alegre. A promoção é da Smic, por meio da Divisão de Fomento Agropecuário e do Centro Agrícola Demonstrativo, em parceria com Sindicato Rural de Porto Alegre, Emater e entidades comunitárias da região.

Cristine Rochol – Banco de Imagens – PMPA

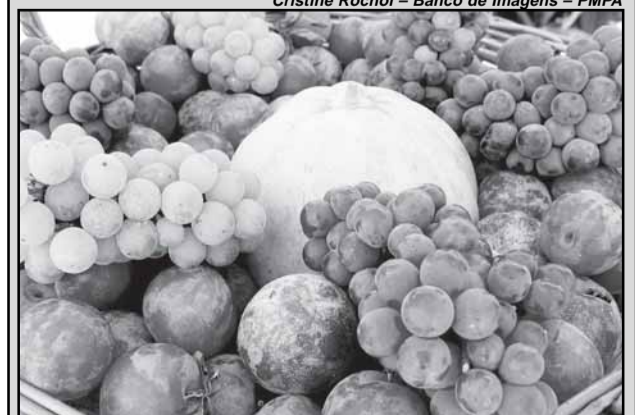

Banco de Imagens – PMPA

Ação realizada sexta-feira na avenida Juca Batista, próximas da Escola Borghesi

EXECUTIVO PESSOAL

endereço eletrônico: diariooficial@sma.prefpoa.com.br

Atos

SECRETÁRIA MUNICIPAL DE ADMINISTRAÇÃO, no uso de suas atribuições legais,

NOMEIA o candidato aprovado no Concurso Público 439, homologado em 14.04.2008, autorizado em 11.02.2009, através do Ato 1314 de 16.12.09 (processo 1.3794.09.1).

NOME ULISSES SILVA GAULAND DE MAGALHAES
CARGO MÉDICO - MEDICINA GERAL COMUNITÁRIA - 17º Lugar C Ó D I G O ES.1.24.NS.A

LOTAÇÃO SECRETARIA MUNICIPAL DE SAUDE

OBJETO em caráter efetivo, para cumprir estágio probatório.

BASE LEGAL artigo 20, parágrafo único, da Lei Complementar 133, de 31.12.1985

CHEFE DA UNIDADE DE REGISTROS E PREPARO DE PAGAMENTO do CEDRE da SMA, no uso de suas atribuições legais,

DESIGNA, a contar de 1º.12.09, através do Ato 1186 de 30.11.09 (processo 1.59207.09.4).

NOME: JADER BORGES ZOMER MATRÍCULA: 410904/2

CARGO: ASSISTENTE ADMINISTRATIVO CÓDIGO: AA10406

Lotação: SMC

OBJETO: PARA EXERCER A FG DE AUXILIAR TÉCNICO (21130002), DA COORDENAÇÃO DE DESCENTRALIZAÇÃO DA CULTURA, DA SMC (10700007).

BASE LEGAL: Artigo 68, da Lei Complementar 133 de 31.12.1985.

DESIGNA, a contar de 01/10/2009, a servidora, através do Ato 1189 de 30.11.09 (processo 1.59204.09.5).

NOME: ELAINE COELHO KOSLOVSLI MATRÍCULA: 88435/4

CARGO: AUXILIAR DE COZINHA CÓDIGO: AC10802

Lotação: SMC

OBJETO: PARA EXERCER A FG DE ENCARREGADO (11120006), DA EQUIPE DE ADMINISTRAÇÃO DE PRÉDIOS CULTURAIS, DA COORDENAÇÃO DE APOIO TÉCNICO-ADMINISTRATIVO, DA SMC (10501002).

BASE LEGAL: Artigo 68, da Lei Complementar 133 de 31.12.1985.

DESIGNA, a contar de 01/11/09, através do Ato 1199 de 2.12.09 (processo 1.59932.09.0).

NOME: ARIIVAL COSTA QUINTANA MATRÍCULA: 111810/1

CARGO: ASSISTENTE ADMINISTRATIVO CÓDIGO: AA 10406

Lotação: SMCPGL

OBJETO: PARA FUNÇÃO GRATIFICADA DE GERENTE A (11130032) DA GERÊNCIA DE ESTUDOS ESPECIAIS (23320012) DA JUNTA DO SERVIÇO MILITAR DA SMCPGL

BASE LEGAL: ART. 68, DA LC 133/85.

DESIGNA a contar de 03.11.09, o servidor, através do Ato 1206 de 3.12.09 (processo 1.60171.09.0).

NOME: DAVI FANK DE OLIVEIRA MATRÍCULA: 550374/1

CARGO: ASSISTENTE ADMINISTRATIVO CÓDIGO: AA10406

LOTAÇÃO: SMA

OBJETO: para exercer a FG de Chefe de Setor (11130002) do Setor V (12302023) da

URPPH/CEDRE/SRH da SMA.

BASE LEGAL: art. 68, da LC 133/85.

DESIGNA a contar de 3.11.09, através do Ato 1208 de 4.12.09 (processo 1.160169.09.5).

NOME: DENISE OBAL MACLUF

MATRÍCULA: 286191/1

CARGO: ASSISTENTE ADMINISTRATIVO

CÓDIGO: AA10406

LOTAÇÃO: SMA

OBJETO: para exercer a FG de Encarregado (11120006) do Centro de Direitos e Registros (12703002) da Supervisão de Recursos Humanos da SMA.

BASE LEGAL: art. 68, da LC 133/85.

DESIGNA, a contar de 3.10.09, através do Ato 1224 de 8.12.09 (processo 1.60904.09.7).

NOME: ADRIANA NUNES PALTIAN

MATRÍCULA: 331147/1

CARGO: ADMINISTRADOR

CÓDIGO: ES101NS

LOTAÇÃO: SMF

OBJETO: PARA EXERCÍCIO DA FG DE CHEFE DE UNIDADE (11160004), DA UNIDADE FINANCEIRA (13603001) DA CÉLULA DE GESTÃO FINANCEIRA DA SMF.

BASE LEGAL: Art. 68, da LC 133/85

DISPENSA, a contar de 1º.12.09, através do Ato 1185 de 30.11.09 (processo 1.59207.09.4).

NOME: ELISABETE MARISA ANGELI DA SILVA MATRÍCULA: 299800/1

CARGO: AUXILIAR DE SERVIÇOS GERAIS CÓDIGO: AC10902

Lotação: SMC

OBJETO: DO EXERCÍCIO DA FG DE AUXILIAR TÉCNICO (21130002), DA COORDENAÇÃO DE DESCENTRALIZAÇÃO DA CULTURA, DA SMC (10700007).

BASE LEGAL: Artigo 69 da Lei Complementar 133 de 31.12.1985.

DISPENSA, a contar de 01/11/09, através do Ato 1198 de 2.12.09 (processo 1.59932.09.0).

NOME: JOSÉ CLARO FLORES JUNIOR MATRÍCULA: 192755/1

CARGO: AUXILIAR TÉCNICO DE SERVIÇO MILITAR CÓDIGO: AA 10506

Lotação: SMCPGL

OBJETO: DA FUNÇÃO GRATIFICADA DE GERENTE A (11130032) DA GERÊNCIA DE ESTUDOS ESPECIAIS (23320012) DA JUNTA DO SERVIÇO MILITAR DA SMCPGL

BASE LEGAL: ART. 73, DA LC 133/85.

DISPENSA a contar de 3.11.09, através do Ato 1204 de 3.12.09 (processo 1.60171.09.0).

NOME: DENISE OBAL MACLUF SCHRODER MATRÍCULA: 286191/2

CARGO: ASSISTENTE ADMINISTRATIVO CÓDIGO: AA10406

LOTAÇÃO: SMA

OBJETO: da FG de Chefe de Setor (11130002) do Setor V (12302023) da URPPH/CEDRE/SRH da SMA.

BASE LEGAL: art. 73, da LC 133/85.

DISPENSA a contar de 3.11.09, através do Ato 1205 de 3.12.09 (processo 1060171.09.0).

NOME: DAVI FANK DE OLIVEIRA

MATRÍCULA: 550374/1

CARGO: ASSISTENTE ADMINISTRATIVO

CÓDIGO: AA10406

LOTAÇÃO: SMA

OBJETO: da FG de Encarregado (11120006) do CEDRE (12703002) da SRH/SMA.

BASE LEGAL: art. 73, da LC 133/85.

DISPENSA a contar de 6.10.09, através do Ato 1207 de 3.12.09 (processo 1.60171.09.0).

NOME: ANDREIA VEIGA ELIAS

MATRÍCULA: 373350/1

CARGO: ASSISTENTE ADMINISTRATIVO

CÓDIGO: AA10406

LOTAÇÃO: SMA

OBJETO: da FG de Encarregado (11120006) do CEDRE (12703002) da SRH/SMA.

BASE LEGAL: art. 73, da LC 133/85.

DISPENSA, a contar de 3.10.09, através do Ato 1223 de 8.12.09 (processo 1.60904.09.7).

NOME: JARDEL DE BORBA CUNHA

MATRÍCULA: 59538/2

CARGO: ADMINISTRADOR

CÓDIGO: ES101NS

LOTAÇÃO: SMF

OBJETO: DO EXERCÍCIO DA FG DE CHEFE DE UNIDADE (11160004), DA UNIDADE FINANCEIRA (13603001) DA CÉLULA DE GESTÃO FINANCEIRA DA SMF.

BASE LEGAL: Artigo 73 da Lei Complementar 133 de 31.12.85

DISPENSA, a contar de 1º.10.09, através do Ato 1233 de 14.12.09 (processo 1.59204.09.5).



PREFEITURA MUNICIPAL DE PORTO ALEGRE

Diário Oficial de Porto Alegre

Órgão de Divulgação Oficial do Município de Porto Alegre

Criado pelo Decreto nº 11.226 de 14 de Março de 1995

www.portoalegre.rs.gov.br

PREFEITO MUNICIPAL: José Fogaça

SECRETARIA MUNICIPAL DA ADMINISTRAÇÃO: Secretária: Sônia Mauriza Vaz Pinto

GERENTE DO DIÁRIO OFICIAL: Jornalista Tamara Maria Costa Pereira - Fone: 3289.1231

ENDEREÇO: Rua Siqueira Campos, 1300 – 7º andar – CEP 90010-907

diariooficial@sma.prefpoa.com.br – Fax 3289-1248

ASSINATURAS, VENDAS E DISTRIBUIÇÃO: Paulo Colbert Rosa Kerche – Fone 3289-1230

ASSINATURA ANUAL: R\$ 65,00 – **SEMESTRAL:** R\$ 32,50 – **AVULSO:** R\$ 0,50

EDIÇÃO GRÁFICA E IMPRESSÃO: CORAG – Companhia Rio-grandense de Artes Gráficas

NOME: REGINA OLIVEIRA NUNES DE FREITAS MATRÍCULA: 260130/1
 CARGO: APONTADOR CÓDIGO: AC10304
 Lotação: SMC
 OBJETO: DO EXERCÍCIO DA FG DE ENCARREGADO (11120006), DA EQUIPE DE ADMINISTRAÇÃO DE PRÉDIOS CULTURAIS, DA COORDENAÇÃO DE APOIO TÉCNICO-ADMINISTRATIVO, DA SMC (10501002).
 BASE LEGAL: Artigo 73 da Lei Complementar 133 de 31.12.1985.

COORDENADORA DE SELEÇÃO E INGRESSO DA SMA, no uso de suas atribuições legais,

CONVOCA os servidores a seguir relacionados, nomeados no cargo de Assistente Administrativo, para cumprirem regime de tempo integral, até 31.12.2010, com base no artigo 36, inciso I, da Lei nº 6309, de 28.12.1988, através da Portaria 12 de 18.12.09.

Nome	Código	Lotação	Processo	Autorizado em
LUCAS DI MARCO ATAIDES – 52º Lugar	AA.1.04.06.A	SMTUR	01.009886.09.5	19/08/2009
JORGE LAMPERT DE ALMEIDA – 53º Lugar	AA.1.04.06.A	SMF	01.036136.09.3	15/10/2009
VITORIO REINALDO BACKES – 54º Lugar	AA.1.04.06.A	SMF	01.036136.09.3	15/10/2009
DALTRO CASTRO ROLL – 55º Lugar	AA.1.04.06.A	SMF	01.036136.09.3	15/10/2009
GILBERTO SILVEIRA NUNES JUNIOR – 56º Lugar	AA.1.04.06.A	SMF	01.036136.09.3	15/10/2009
GUILHERME DIEL – 57º Lugar	AA.1.04.06.A	SPM	01.048443.09.3	11/11/2009
AMILCAR RICALDES PALMEIRA – 58º Lugar	AA.1.04.06.A	SPM	01.048443.09.3	11/11/2009
HELENA LIMA DE AVILA – 63º Lugar	AA.1.04.06.A	SPM	01.048443.09.3	11/11/2009
ANA CRISTINA IBANEZ SOUZA PAN – 64º Lugar	AA.1.04.06.A	SMA	01.036136.09.3	15/10/2009

DIRETOR-GERAL DO DEPARTAMENTO MUNICIPAL DE PREVIDÊNCIA DOS SERVIDORES PÚBLICOS DO MUNICÍPIO DE PORTO ALEGRE, no uso de suas atribuições legais,

REVISA a pensão por morte, a contar de 1/9/2001, ao(s) dependente(s) de PEDRO SOUZA DA ROSA, 1058.7, falecido em 5/7/2001, Estatutário, Pedreiro readaptado para Guarda Municipal, OP.2.12.04.D-12, 30h, do Departamento Municipal de Água e Esgotos, aposentado por tempo de serviço, com proventos integrais, Regime de Repartição Simples, com paridade, com ingresso em 8/7/1957, para adequar a pensão ao valor que estaria percebendo o ex-servidor, se vivo fosse, 100% MARIA ELENA MACHADO DA ROSA, 4149.1, CPF 65885635072, cônjuge, com base no artigo 40, § 8º, da CF/88, com redação da E.C. 20/98, combinado com o artigo 3º da Lei Complementar 466/01. COMPOSIÇÃO DA(OS) REMUNERAÇÃO/PROVENTOS DO EX-SERVIDOR, “SE VIVO FOSSE”, vencimento com referência “D” art. 30, alínea “c”, da Lei 6203/88 alterada pela Lei 6412/89; avanços:12 ,60%, arts. 122, § 1º, com redação da LC 150/87, e 124, todos da LC 133/85, gratificação adicional 25%, art. 125 e 126, § 2º da LC 133/85, serviço extraordinário – média 65hrs, arts. 181, §§ 1º, 2º e 5º, com redação da LC 174/88, alterado p/ LC 385/96, 37, inciso II, 38 e 118, alterado p/ LC 147/86, todos da LC 133/85, e art. 50, alínea “b”, da Lei 6203/88, alterada pela Lei 6412/89, adicional de periculosidade 30%, art. 110, inciso V, alínea “g” e 180, alterado pelas LC 147/86, LC 217/90, LC 385/96 e LC 425/98, da LC 133/85, combinados com o artigo 55, da Lei 6203/88 alterada pela Lei 6412/89. CPF do(a) ex-servidor(a): 13059467072, PASEP do(a) ex-servidor(a): 10025537242, através do Ato 499 de 10.8.09 (processo(s) 1.26526.04.2).”**Ato sujeito a modificações, pendente de exame pelo Tribunal de Contas do Estado**”. Republicado.

Portarias

CHEFE DA UNIDADE DE REGISTROS E PREPARO DE PAGAMENTO do CEDRE da SMA, no uso de suas atribuições legais,

CESSA EFEITOS, de 1º.2 a 24.6.09, em relação à servidora, através da Portaria 2348 de 8.12.09 (processo 1.39.09.8).
 NOME: EUNICE BATISTA LAROQUE MATRÍCULA: 547569/1
 CARGO: PROFESSOR M5 CÓDIGO: 110949
 Lotação: SMED
 OBJETO: A Port. 3433 de 26/12/2005 que convocou para Regime Complementar de Trabalho

CESSA EFEITOS, a contar de 2.9.09, em relação à servidora, através da Portaria 2360 de

9.12.09 (processo 1.39934.09.8).

NOME: MARIA DO HORTO RAMOS BRAGA MATRÍCULA: 41521.5/1
 CARGO: PROFESSOR CÓDIGO: ED103M5

Lotação: SMED

OBJETO: da portaria 126, de 02.03.2004, que o convocou para cumprir Regime Complementar de Trabalho até ulterior deliberação.

CESSA EFEITOS, a contar de 22.6.09, em relação à servidora, através da Portaria 2361 de 9.12.09 (processo 1.12737.09.7).

NOME: MARA LAGO MATRÍCULA: 27473.5/2
 CARGO: PSICOLOGO CÓDIGO: ES129NS

Lotação: SMED

OBJETO: da portaria 2082, de 07.10.2002, que o convocou para cumprir Regime de Dedicção Exclusiva até ulterior deliberação.

CONVOCA os servidores conforme relação a seguir, através da Portaria 2299 de 3.12.09 (processo 1.59929.09.0).

Matr.	Nome	No periodo de
927524/2	LUIS CARLOS NUNES NOGUEZ	12/11/2009 A 31/12/2010
978283/1	ALESSANDRO SOUZA ROSA	12/11/2009 A 31/12/2010
978271/1	TIAGO OLIVEIRA WEBER	12/11/2009 A 31/12/2010
978520/1	MATIAS CALDAS CASTALDI DA SILVA	13/11/2009 A 31/12/2010
978260/1	ALESSANDRO PEREIRA RODRIGUES	13/11/2009 A 31/12/2010
978489/1	JULIO CESAR LUZ SOARES	17/11/2009 A 31/12/2010

CARGO: MOTORISTA CÓDIGO: OP11504

Lotação: SMA

OBJETO: Para cumprir Regime de Tempo Integral

BASE LEGAL: Artigo 37, inciso I, alínea “a”, 110, inciso III, da LC 133/85; artigos 36, inciso I, 37 e 43, inciso I, da Lei 6309/88.

CONVOCA, a contar de 5.11.09, até ulterior deliberação, através da Portaria 2313 de 1º.12.09 (processo 1.60077.09.3).

NOME: ALEX FERNANDO DA TRINDADE MATRÍCULA: 382477/2

CARGO: ASSISTENTE ADMINISTRATIVO CÓDIGO: AA10406

Lotação: SMGAE

OBJETO: PARA CUMPRIR REGIME DE TEMPO INTEGRAL.

BASE LEGAL: Artigo 37, inciso I, alínea “a”, 110, inciso III, da LC 133/85, artigo 36 e 43, inciso I, da Lei 6309/88 e artigo 132, da LC 133/85, com redação dada pela LC 175/88.

PROCURADOR-GERAL DO MUNICÍPIO, no uso de suas atribuições legais,

AUTORIZA as procuradoras MARIA ELIZABETH ROSA PEREIRA, matr. 91550.9, MAREN GUIMARÃES TABORDA, matr. 41577.0, CARMEM LÚCIA DE BARROS PETERSEN, matr. 32405.2, CANDIDA SILVEIRA SAIBERT, matr. 32849.5, CLARISSA CORTES FERNANDES BOHRER, matr. 35933.9, CRISTIANE CATARINA FAGUNDES DE OLIVEIRA, matr. 79527.9, e CLÁUDIA PADARATZ, matr. 42111.2, todas da Procuradoria-Geral do Município, a se afastarem de suas atividades, sem prejuízo de seus vencimentos e demais vantagens, a fim de participar do “VI Congresso de Procuradores das Capitais Brasileiras”, no período de 25 a 27 de novembro de 2009, na cidade do Rio de Janeiro/RJ, através da Portaria 58 de 25 de novembro de 2009.

TORNA SEM EFEITO a Portaria 54, de 24 de novembro de 2009, que autorizou o afastamento de procuradores do município, a fim de participarem do “VI Congresso de Procuradores das Capitais Brasileiras”, através da Portaria 57 de 25 de novembro de 2009.

SECRETÁRIA MUNICIPAL DE EDUCAÇÃO, no uso de suas atribuições legais,

CONCEDE autorização a MAERLI TERESINHA TASCA APPELT, matrícula 546050/01, Professor, para afastar-se do Município no período de 26 a 30/10/2009, sem prejuízo do vencimento e demais vantagens, a fim de participar da 13ª JORNADA NACIONAL DE LITERATURA, realizada em PASSO FUNDO - RS, com base no art. 32, inciso II, da L.C. 133/85, através da Portaria 675 de 27.11.2009 (processo 1.36367.09.5).

MODIFICA a Portaria 673 de 26.11.09, que designou servidores para comporem a Comissão Inventariante da Equipe de Patrimônio, quanto ao período, que passa a ser de 7.12.09 a 18.12.09 e não como constou, através da Portaria 702 de 11.12.09.

SECRETÁRIO MUNICIPAL DE SAÚDE, no uso de suas atribuições legais,

AUTORIZA MARLA FERNANDA KUHN, 31745-2, a se afastar de suas funções para participar da “Oficina de Dirigentes para Avaliação das Ações da Vigilância em Saúde Ambiental”, a ser realizada em Brasília, DF, de 16 a 17.11.09, sem ônus para o Município, exceto vencimento e demais vantagens, com base no artigo 32, inciso II, da Lei Complementar 133 de 31.12.85 e Decreto 11762/96, através da Portaria 829 de 1º.12.09 (processo 1.47082.09.7).

AUTORIZA MARLA FERNANDA KUHN, 31745-2, a se afastar de suas funções para participar da “9ª EXPOEPI” a ser realizada em Brasília, DF, de 18 a 20.11.09, sem ônus para o Município, exceto vencimento e demais vantagens, com base no artigo 32, inciso II, da Lei Complementar 133 de 31.12.85 e Decreto 11762/99, através da Portaria 830 de 4.12.09 (processo 1.47083.09.3).

AUTORIZA KÁTIA CESA, 18199/01, a se afastar de suas funções para participar do “Seminário sobre Vigilância da Fluoretação de Águas-2009”, em São Paulo, SP, de 26 a 27.11.09, sem ônus para o Município, exceto vencimento e demais vantagens, com base no artigo 32, inciso II, da Lei Complementar 133 de 31.12.85 e Decreto 11762/99, através da Portaria 832 de 4.12.09 (processo 1.47086.09.2).

AUTORIZA JUAREZ CUNHA, 16924/01, a se afastar de suas funções para participar do “6th World Congress of the World Society for Pediatric Infectious Diseases”, em Buenos Aires, Argentina, de 18 a 22.11.09, sem ônus para o Município, exceto vencimento e demais vantagens, com base no artigo 32, inciso II, da Lei Complementar 133 de 31.12.85 e Decreto 11762/99, através da Portaria 833 de 4.12.09 (processo 1.47087.09.9).

AUTORIZA REGINA MARIS ROSADO MURILLO, 364086/04, a se afastar de suas funções para participar da “1ª Conferência Nacional de Saúde Ambiental”, de 8 a 12.12.09, em Brasília, DF, sem ônus para o Município, exceto vencimento e demais vantagens, com base no artigo 32, inciso II, da Lei Complementar 133 de 31.12.85 e Decreto 11762/99, através da Portaria 834 de 7.12.09 (processo 1.56989.09.1).

AUTORIZA ANITA MARQUES, 46158-4/04, a se afastar de suas funções para participar da “1ª Conferência Nacional de Saúde Ambiental”, de 9 a 12.12.09 em Brasília, DF, sem ônus para o Município, exceto vencimento e demais vantagens, com base no artigo 32, inciso II, da Lei Complementar 133 de 31.12.85 e Decreto 11762/99, através da Portaria 835 de 7.12.09 (processo 1.56988.09.5).

AUTORIZA ROBERTO SILVA DA SILVA, 72981/02, a se afastar de suas funções para participar da “1ª Conferência Nacional de Saúde Ambiental”, de 9 a 12.12.09 em Brasília, DF, sem ônus para o Município, exceto vencimento e demais vantagens, com base no artigo 32, inciso II, da Lei Complementar 133 de 31.12.85 e Decreto 11762/99, através da Portaria 836 de 7.12.09 (processo 1.47090.09.0).

CONCEDE autorização a ROBERTA RIGO DALCIN, médica, 279137, para se afastar do Município, de 16 a 18.11.09, sem prejuízo dos vencimentos e demais vantagens, a fim de participar do “Seminário Nacional Urgência e Emergência: O Olhar da Gestão do Trabalho”, em Campo Grande, MS, com base no artigo 32, inciso II, da Lei Complementar 133 de 31.12.85, através da Portaria 867 de 8.11.09 (processo 1.56183.09.7).

DESIGNA DELMAR ROGÉRIO LEMMERTZ MENTZ, 16689.6, administrador, CLAUDIA CRISTINA PORTO HORNUNG, 25162.0, assistente administrativo e OSCAR BINA MORAES, 45583.3, engenheiro, para, sob a presidência do primeiro, constituírem Comissão de Licitação, encarregada de receber e julgar a documentação e propostas relativas à Tomada de Preços 20/2009, que trata da execução de obras e serviços de construção PSF Brasília da Secretaria Municipal de Saúde, processo administrativo 1.49711.08.3, através da Portaria 852 de 3.12.09. Retificada.

SECRETÁRIO MUNICIPAL DOS DIREITOS HUMANOS E SEGURANÇA URBANA, no uso de suas atribuições legais,

APLICA ao Guarda Municipal FÁBIO LUCERO MORAES, 539329, a pena disciplinar de repreensão, prevista no art. 203, inciso I, c/c o art. 204; por ter cometido conduta contrária à disciplina funcional, incidente nos incisos V e VII do art. 196, previsto da Lei Complementar 133, de 31 de dezembro de 1985, conforme apuração desenvolvida no processo 1.52948.08.0, através da Portaria 179 de 10.12.09.

APLICA ao Guarda Municipal NILSON ANTÔNIO ANTONELLI HEHN, 808900, a pena

disciplinar de repreensão, prevista no art. 203, inciso I, c/c o art. 204; por ter cometido conduta contrária à disciplina funcional, incidente nos incisos V, VII e IX do art. 196, previsto da Lei Complementar 133, de 31 de dezembro de 1985, conforme apuração desenvolvida no processo 1.28584.09.0, através da Portaria 180 de 10.12.09.

APLICA ao Guarda Municipal LUIZ RENATO SILVA CORREA, 301295, a pena disciplinar de um dia de suspensão, convertida em multa, prevista no art. 203, inciso II, c/c o § 2º do art. 205; por ter cometido conduta contrária à disciplina funcional, incidente nos incisos V, VII e IX do art. 196, previsto na Lei Complementar 133, de 31 de dezembro de 1985, conforme apuração desenvolvida no processo 1.28594.09.6, através da Portaria 181 de 11.12.09.

APLICA ao Guarda Municipal LAURO GIOVANI ALVES DO VAL, 309622, a pena disciplinar de três dias de suspensão, prevista no art. 203, inciso II, c/c os incisos I e II do art. 205; por ter cometido conduta contrária à disciplina funcional, incidente nos incisos IV, VI e VII do art. 196; incisos I e X do art. 197, previstos na Lei Complementar 133, de 31 de dezembro de 1985, conforme apuração desenvolvida no processo 1.38398.09.5, através da Portaria 182 de 11.12.09.

APLICA ao Guarda Municipal AIRTON DE OLIVEIRA KOLAKOWSKI, 269314, a pena disciplinar de cinco dias de suspensão, prevista no art. 203, inciso II, c/c os incisos I e III do art. 205; por ter cometido conduta contrária à disciplina funcional, incidente nos incisos V e VII do art. 196; inciso V do art. 197, previstos na Lei Complementar 133, de 31 de dezembro de 1985, conforme apuração desenvolvida no processo 1.14774.09.7, através da Portaria 183 de 11.12.09.

CHEFE DA SEÇÃO DE REGISTRO E VANTAGENS, DA DIVISÃO DE RECURSOS HUMANOS, DO DEPARTAMENTO MUNICIPAL DE ÁGUA E ESGOTOS, no uso de suas atribuições legais,

CESSA EFEITOS da Portaria 1085 de 3.7.07 CARLOS ALBERTO COSTA DA ROSA, 742354/3, motorista, da Divisão de Esgoto, gratificação de motorista, a contar de 1.11.09, através da Portaria 1890 de 1.12.09 (processo 3.5003.09.1).

CONCEDE a ELIZABETH DOS SANTOS, 705886/1, auxiliar de enfermagem, da Divisão de Recursos Humanos, gratificação pelo exercício de atividade tributo, lançamento, arrecadação execução e controle da receita, da despesa e de empenho, e de preparo de pagamento, correspondente a nível 4, a contar de 27.7.09 até 10.8.09, através da Portaria 1884 de 26.11.09 (processo 3.59.09.9).

CONCEDE a JORGE LUIS PEREIRA GUTERS, 707366/1, operário especializado, da Divisão de Esgoto, gratificação pelo exercício de atividade tributo, lançamento, arrecadação execução e controle da receita, da despesa e de empenho, e de preparo de pagamento, correspondente a nível 4, a contar de 27.10.09 até 20.11.09 e 1.12.09 a 15.12.09, através da Portaria 1891 de 1.12.09 (processo 3.5061.08.3).

CONCEDE a JAIR CARDOSO PINTO, 639014/3, operário especializado, da Divisão de Esgoto, gratificação pelo exercício de atividade tributo, lançamento, arrecadação execução e controle da receita, da despesa e de empenho, e de preparo de pagamento, correspondente a nível 4, a contar de 2.10.09 até 26.10.09, através da Portaria 1892 de 1.12.09 (processo 3.5061.08.3).

CONCEDE a ELIANE ARAUJO DE AZEVEDO, 727821/1, agente de serviços externos, da Divisão de Arrecadação, gratificação pelo exercício de atividade tributo, lançamento, arrecadação execução e controle da receita, da despesa e de empenho, e de preparo de pagamento, correspondente a nível 6, a contar de 3.6.09, através da Portaria 1893 de 1.12.09 (processo 3.3585.09.3).

CONCEDE a ALFREDO ARTHUR DORN, 958820/1, comissionado, da Diretoria-Geral, gratificação de insalubridade de 40%, a contar de 6.8.09, através da Portaria 1904 de 2.12.09 (processo 3.3427.09.9).

CONCEDE a ELIZETE DE FATIMA MACIEL DOS SANTOS, 700694/1, assistente administrativa, da Divisão de Manutenção, gratificação de insalubridade de 40%, a contar de 8.9.09, através da Portaria 1912 de 3.12.09 (processo 3.4389.09.3).

CONVOCA RITA DE CASSIA HENZ, 724315/2, assistente administrativa, da Divisão de Recursos Humanos, gratificação de Regime de tempo integral, a contar de 1.12.09, Lei Complementar 133 de 31.12.85-artigos 37, inciso I, alínea “a”, 110, inciso III.; Lei 6309 de

28.12.88-artigo 36, inciso I, 37 e 43, inciso I, através da Portaria 1911 de 3.12.09 (processo 3.1086.08.1).

DELIMITA TAREFAS a NOE SILVEIRA MOREIRA, 701601/2, agente de serviços externos, do Serviço de Suprimento, excluindo do rol de suas atividades o seguinte: fazer leitura de hidrômetros e marcar o consumo de água; proceder a entrega a domicílio de avisos, comunicações e contas diversas, proceder o corte e o restabelecimento de água; não trabalhar isolado, a contar de 16.11.09, com base no artigo 60 da lei Complementar 133 de 31.12.85, através da Portaria 1899 de 2.12.09 (processo 3.1849.09.3).

DESIGNA JOSE FERNANDO SABINO DA SILVEIRA, 742457/2, instalador hidrossanitário, para responder pela a função gratificada de chefe do setor de fotografia, da Unidade de Comunicação Social, durante o impedimento do titular, JAIME PEREIRA JUNIOR, 716896/1, no período 16.11.09 a 30.11.09, por licença prêmio, com tributária nível 4, com base no artigo 69, parágrafo 1º da Lei Complementar 133 de 31.12.85, através da Portaria 1886 de 27.11.09 (processo 3.315.08.7).

DESIGNA VOLMIR DE FREITAS AGUIAR, 706787/1, operário especializado, para responder pela a função gratificada de capataz da Divisão de Obras, durante o impedimento do titular, LISANDRO DA COSTA PEROTTO, 728140/1, no período 12.11.09 a 26.11.09, por licença prêmio, com base no artigo 69, parágrafo 1º da Lei Complementar 133 de 31.12.85, através da Portaria 1887 de 27.11.09 (processo 3.7.09.9).

DESIGNA RICARDO VANACOR MARSIGLIA, 696873/2, economista, para responder pela a função gratificada de chefe do setor de escrituração, da Divisão Financeira, durante o impedimento da titular, CASSIA SILVA FEHSE, 727560/1, no período 10.12.09 a 24.12.09, por licença prêmio, com base no artigo 69, parágrafo 1º da Lei Complementar 133 de 31.12.85, através da Portaria 1896 de 2.12.09 (processo 3.80.09.8).

DESIGNA LUCIANA FERNANDES SOUZA, 722185/1, assistente administrativo, para responder pela a função gratificada de chefe da equipe apoio administrativo, da Divisão Financeira, durante o impedimento do titular, RICARDO VANACOR MARSIGLIA, 696873/2, no período 10.12.09 a 24.12.09, por estar substituindo outra função gratificada, com base no artigo 69, parágrafo 1º da Lei Complementar 133 de 31.12.85, através da Portaria 1897 de 2.12.09 (processo 3.80.09.8).

DESIGNA LUIS CARLOS RIBEIRO, 401540/3, técnico em tratamento de água e esgoto, para responder pela a função gratificada de chefe do setor de bacteriologia, da Divisão de Tratamento, durante o impedimento da titular, LUCIANE BALESTRIN REDA, 714279/1, no período 2.10.09 a 16.10.09, por licença prêmio, com tributária 4, com base no artigo 69, parágrafo 1º da Lei Complementar 133 de 31.12.85, através da Portaria 1914 de 4.12.09 (processo 3.72.09.5).

DESIGNA CARLOS ALBERTO FFERNANDES DA SILVA, 710547/1, operário especializado, para responder pela a função gratificada de responsável por serviço, do Serviço de Suprimento, durante o impedimento do titular, GERSON LUIS SILVEIRA DE FIGUEIREDO, 738790/3, no período 4.12.09 a 18.12.09, por licença prêmio, com tributária 4, com base no artigo 69, parágrafo 1º da Lei Complementar 133 de 31.12.85, através da Portaria 1915 de 4.12.09 (processo 3.2657.06.6).

MODIFICA a Portaria 1287 de 29.7.09, em relação a MARIA ERNESTINA GOULART FERREIRA, 511538, assistente administrativa, da Divisão de Recursos Humanos, que lhe designou para o sindicante, apurar irregularidades apontadas no processo 3.3003.09.4 e EDISON DORNELES SOARES, 704092, como Secretário, na parte referente a data que passa de 3.8.09, para contar de 13.8.09, com base no artigo 221, inciso I da Lei Complementar 133 de 31.12.85, através da Portaria 1883 de 26.11.09 (processo 3.3003.09.4).

MODIFICA a portaria 1640 de 29.9.09, em relação a SUZANA ELIZABETH MARQUES, 700396, DVA, como presidente, como presidente, RICARDO RODRIGUES VAZ, 560975, DVE e IARA MARISA MULDER PERRONE, 703312, DVE, como membros, para constituírem Comissão de Recebimento Definitivo da Obra “reforma do prédio da Divisão de Esgotos” na parte referente a data, que passa de 29.9.09, por 30 (trinta) dias para a contar de 1.12.09, através da Portaria 1885 de 26.11.09 (processo 3.80129.08.0).

PRESIDENTE DA FUNDAÇÃO DE ASSISTÊNCIA SOCIAL E CIDADANIA, no uso de suas atribuições legais,

DESIGNA o servidor MARCOS VINICIOS BARBOSA PIRES, 40117.4, para responder pela Chefia da Área de Serviços Gerais, a contar de 01.04.2009, com base no artigo 3º,

inciso XIV, do Decreto Municipal 14.213, de 18/06/03, através da Portaria 483/09, de 11/12/09 (Memo 167-09 DA).

LOTA, a contar de 21.10.2009, a servidora ANA BELMIRA PAZ DA SILVA, 11754.0, Auxiliar de Serviços Gerais, cedida do Departamento de Esgotos Pluviais, na Coordenação da Rede Básica, com base no artigo 27, parágrafo 2º, da Lei Complementar 133, de 31/12/85, através da Portaria 482/09, de 11/12/09 (Memo 168-09 DA).

PRORROGA o prazo de cedência da servidora SUZANA REIS COELHO, 76326.6, Técnico Social – Psicólogo, para a Secretaria Municipal de Administração, durante o período de 01.01.2009 a 31.12.2009, com prejuízo dos seus vencimentos e demais vantagens, com base no disposto no artigo 32, inciso I, da Lei Complementar 133, de 31/12/85, c/c artigo 5º do Decreto Municipal 15.559, de 08/05/07, através da Portaria 476/09, de 11/12/09 (processo 7.810.05.3).

PRORROGA o prazo de cedência da servidora VÂNIA CASTRO DE ANDRADE, 76353.9, Técnico Social – Assistente Social, para a Secretaria Municipal da Saúde, durante o período de 01.01.2009 a 31.12.2009, com prejuízo dos seus vencimentos e demais vantagens, com base no disposto no artigo 32, inciso I, da Lei Complementar 133, de 31/12/85, c/c artigo 5º do Decreto Municipal 15.559, de 08/05/07, através da Portaria 477/09, de 11/12/09 (processo 7.21761.07.8).

PRORROGA o prazo de cedência da servidora MARIA VALÉRIA CARVALHO SIMÕES, 79018.0, Técnico Social – Assistente Social, para a Secretaria Municipal dos Direitos Humanos e Segurança Urbana, durante o período de 01.01.2009 a 31.12.2009, com prejuízo dos seus vencimentos e demais vantagens, com base no disposto no artigo 32, inciso I, da Lei Complementar 133, de 31/12/85, c/c artigo 5º do Decreto Municipal 15.559, de 08/05/07, através da Portaria 478/09, de 11/12/09 (processo 1.56240.04.0).

PRORROGA o prazo de cedência do servidor NEWTON CARLOS BASTOS BUENO, 76076.9, Técnico Administrativo - Engenheiro, para a Secretaria Municipal de Obras e Viação, durante o período de 01.01.2009 a 31.12.2009, com prejuízo de seus vencimentos e demais vantagens, com base no disposto no artigo 32, inciso I, da Lei Complementar 133, de 31/12/85, c/c artigo 5º do Decreto Municipal 15.559, de 08/05/07, através da Portaria 479/09, de 11/12/09 (processo 7.1416.07.3).

DEPÓSITOS

O Chefe da Unidade de Despesa da CGF da SMF informa que se encontram depositados no BANRISUL, à disposição dos respectivos responsáveis:

Depósito(s) do dia 09/12/2009

NE 2009/16691	SMOV	OF.105/09
NOME: Silvio Luis Figueiredo dos Santos		R\$ 400,00
NE 2009/18234	SMA	OF.0397/08
NOME: Eduardo Bandasz da Rocha		R\$ 600,00
NE 2009/17298	PGM	OF.893/09
NOME: Sonia Mara Rosa de Castilhos		R\$ 3.000,00
NE 2009/18176	SMS	OF.1445/09
NOME: Nery Ribeiro da Costa		R\$ 1.000,00

APLICAÇÃO: de 09/12 a 14/12/2009 **COMPROVAÇÃO:** até 14/12/2009

Depósito(s) do dia 11/12/2009

NE 2009/18570	SMA	OF.793/09
NOME: Érico Luiz Cunha Garcia		R\$ 1.000,00
NE 2009/18177	SMA	OF.44/09
NOME Rosane Cardoso Hoffling		R\$ 1.277,00

APLICAÇÃO: de 11/12 a 14/12/2009 **COMPROVAÇÃO:** até 14/12/2009

Despachos

GESTORA DO CENTRO DE DIREITOS E REGISTROS, DA SUPERVISÃO DE RECURSOS HUMANOS, DA SMA, no uso de suas atribuições legais,

Processo 1.44746.09.1 - DEFERE, em 11.12.09, o pedido de abono da falta em plantão (cód. 10), do dia 28.12.08, apresentado pela servidora VALDENI DA SILVA MAZONI, 32017.4/02, auxiliar de enfermagem, da SMS, com base no pronunciamento da chefia.

ORGÃO	SMA				ORGÃO	SME					
MATRICULA	NOME		DATA	Tipo vinc	Mat REF	MATRICULA	NOME		DATA	Tipo vinc	Mat REF
274255/1	VANDERLEI GASPARI LUIZ	AVANCO	006 10/11/2009	EFETIVO	000514950	843900/1	AIRTON SERGIO DA SILVA BARNASQUE	AVANCO	001 30/11/2009	COMISSONADO	
276320/2	NORBERTO KRUMMENAUER	AVANCO	006 17/11/2009	EFETIVO	000517144	ORGÃO	SMED				
476540/1	JOAO CARLOS FUHR CALDAS	AVANCO	009 30/11/2009	CONTR PRAZO INDETERM	000743757	MATRICULA	NOME		DATA	Tipo vinc	Mat REF
339237/1	EDUARDO BANDASZ DA ROCHA	AVANCO	005 16/11/2009	EFETIVO	000585182	287602/1	MARILU TEREZINHA MELO MACHADO	AVANCO	008 02/11/2009	EFETIVO	000530014
225281/1	LISETE MARIA CADORE	AVANCO	007 13/11/2009	EFETIVO	000463018	125780/2	ANA CRISTINA DA SILVEIRA	AVANCO	008 02/11/2009	EFETIVO	000197699
ORGÃO	SMAM					78569/2	DORIS HELENA DE SOUZA	AVANCO	009 03/11/2009	EFETIVO	000146670
MATRICULA	NOME		DATA	Tipo vinc	Mat REF	192433/2	LILIAN ALVARIZ PEREIRA	AVANCO	006 03/11/2009	EFETIVO	000514380
165211/1	RONALDO DA SILVA	AVANCO	006 03/11/2009	CONTR PRAZO INDETERM	000400192	273834/1	MARILICE MARQUES CLAU	AVANCO	006 03/11/2009	EFETIVO	000514539
64583/2	DOUGLAS MARIAN MACEDO GONCALVES	AVANCO	011 13/11/2009	EFETIVO	000126854	220635/3	DANIELA HOFFMANN CARVALHO	AVANCO	007 18/11/2009	EFETIVO	000689869
122649/2	ANTONIO JORGE SILVEIRA DA SILVA	AVANCO	008 25/11/2009	EFETIVO	000194423	274619/1	JANICE CABRAL DE MELLO VIERO	AVANCO	006 17/11/2009	EFETIVO	000515353
69751/2	MARISTELA ZAMIN FERREIRA	AVANCO	010 25/11/2009	EFETIVO	000134759	339420/1	PAULO ROBERTO MARQUES FAGUNDES	AVANCO	005 17/11/2009	EFETIVO	000585380
102900/1	ENIO CARLOS NAIBERT	AVANCO	008 21/11/2009	CONTR PRAZO INDETERM	000174169	169836/1	SANDRA BARIL	AVANCO	008 17/11/2009	EFETIVO	000404970
102729/1	JAIRO LUIS RODRIGUES	AVANCO	007 20/11/2009	CONTR PRAZO INDETERM	000173989	158322/1	JACIARA NUNES KERN	AVANCO	006 17/11/2009	EFETIVO	000515312
543412/1	IVANA VIEIRA DOS SANTOS	AVANCO	003 18/11/2009	EFETIVO	000845438	222589/3	ROSA MARIA DE CARVALHO MENIN	AVANCO	005 16/11/2009	EFETIVO	000732610
63580/2	ARLEI JONI MENEZES	AVANCO	011 16/11/2009	EFETIVO	000124677	490298/1	ANA CAROLINA CORREA SOUZA	AVANCO	003 16/11/2009	EFETIVO	000778001
248621/3	FRANCISCO EDILBERTO SANTOS DE MEDEIROS	AVANCO	006 13/11/2009	EFETIVO	000488130	490250/1	CARMEM REGINA GEMELLI	AVANCO	003 16/11/2009	EFETIVO	000777953
271369/4	NARA IONE MEDINA SCHMITT	AVANCO	005 11/11/2009	EFETIVO	000512020	362030/1	LENORA RIBEIRO DA SILVA E CASTRO	AVANCO	006 15/11/2009	EFETIVO	000609487
214659/1	DULCIRIO RIBEIRO DOS SANTOS	AVANCO	007 11/11/2009	CONTR PRAZO INDETERM	000451864	222036/1	MAURILIA DIAS	AVANCO	007 15/11/2009	CONTR PRAZO INDETERM	000459628
352382/1	ROGERIO CARLOS ROST	AVANCO	005 29/11/2009	EFETIVO	000599209	273846/1	CARLA SEELIG SOARES RIBEIRO	AVANCO	006 13/11/2009	EFETIVO	000514547
137227/4	MOACIR GOMES DA SILVA	AVANCO	012 28/11/2009	EFETIVO	000227264	489776/1	ANA REGINA SENA MOMBACH DOS SANTOS	AVANCO	003 12/11/2009	EFETIVO	000777458
ORGÃO	SMC					63610/2	ANA MARIA GUZZON GARCIA	AVANCO	011 12/11/2009	EFETIVO	000124743
MATRICULA	NOME		DATA	Tipo vinc	Mat REF	235018/1	AIDA DOROTEA DA ROCHA NOGUEIRA	AVANCO	008 11/11/2009	EFETIVO	000473439
79719/4	FERNANDO ANDRE SILVA DA SILVEIRA	AVANCO	008 01/11/2009	EFETIVO	000448407	273603/1	GISELA DOS SANTOS CUNDA	AVANCO	006 10/11/2009	EFETIVO	000514299
456321/1	BERNARDO JEAN MARIE VARRIALE	AVANCO	005 09/11/2009	EFETIVO	000721845	441846/1	MARTA ISABEL MORAES ACHUTTI	AVANCO	004 09/11/2009	EFETIVO	000697771
339092/1	MARTA CRISTINA MARTINS LEMOS	AVANCO	005 13/11/2009	EFETIVO	000585026	287699/1	HELOISA RODRIGUES DE SOUZA	AVANCO	006 06/11/2009	EFETIVO	000530105
73596/2	SERGIO FRANTZ DA COSTA	AVANCO	010 29/11/2009	EFETIVO	000140301	338816/1	CELSO LEVIN	AVANCO	005 06/11/2009	EFETIVO	000584706
305112/3	MARCIA DE BORBA ALVES	AVANCO	005 10/11/2009	EFETIVO	000584979	274085/1	KATCHIA CORONEL LANGER	AVANCO	006 06/11/2009	EFETIVO	000514786
116080/1	MANOEL FERREIRA PADILHA	AVANCO	008 21/11/2009	CONTR PRAZO INDETERM	000187708	241468/1	DALILA SALETE FROTA JOSE	AVANCO	009 06/11/2009	EFETIVO	000480459
ORGÃO	SMCPGL					489636/1	FERNANDA SANTOS CONDE	AVANCO	003 05/11/2009	EFETIVO	000777300
MATRICULA	NOME		DATA	Tipo vinc	Mat REF	401332/1	ANGELA DORIS TEIXEIRA CARVALHO	AVANCO	006 05/11/2009	EFETIVO	000652305
790361/2	ELIANE ZAHREDDINE RODRIGUES VARGAS DE OLIVEIRA	AVANCO	004 04/11/2009	EFETIVO	000476648	ORGÃO	SMED				
167864/1	LORENA OLIVEIRA MORAES	AVANCO	008 05/11/2009	EFETIVO	000402941	MATRICULA	NOME		DATA	Tipo vinc	Mat REF
ORGÃO	SMCPGL					71370/2	MARAGLEI DE OLIVEIRA GOMES	AVANCO	010 05/11/2009	EFETIVO	000136796
MATRICULA	NOME		DATA	Tipo vinc	Mat REF	273731/1	MARIA INES DE ABREU CARVALHO	AVANCO	006 04/11/2009	EFETIVO	000514430
338932/1	MARCOS ALEXANDRE GOMES CRUZ	AVANCO	005 07/11/2009	EFETIVO	000584847	338634/1	MARLISE DUARTE SECCHI	AVANCO	005 03/11/2009	EFETIVO	000584516
ORGÃO	SMDHSU					282409/1	CLARICE VIEIRA BENVENUTTI	AVANCO	006 30/11/2009	EFETIVO	000524538
MATRICULA	NOME		DATA	Tipo vinc	Mat REF	339808/1	FERNANDO TELLES DE PAULA	AVANCO	005 27/11/2009	EFETIVO	000585794
415240/2	IRINEU DE LIMA	AVANCO	006 03/11/2009	EFETIVO	000668319	262496/1	SANDRA ELZA MASSI	AVANCO	007 26/11/2009	EFETIVO	000502666
269685/1	FLAVIO DUARTE CREPES	AVANCO	006 04/11/2009	EFETIVO	000510263	225402/1	LUIS RICARDO PEREIRA	AVANCO	007 26/11/2009	EFETIVO	000463141
169344/1	JOSE CARLOS ROCHA LUIZ	AVANCO	008 07/11/2009	EFETIVO	000404467	240087/1	MARCIA REGINA RIBEIRO	AVANCO	007 25/11/2009	EFETIVO	000479014
118804/2	JORGE NATALICIO PAIVA	AVANCO	009 04/11/2009	EFETIVO	000190504	458883/1	MARION RIBAS ROCHA	AVANCO	005 25/11/2009	EFETIVO	000724518
188727/1	LUIS CARLOS BARCELOS RIBEIRO	AVANCO	008 09/11/2009	EFETIVO	000424705	89142/2	MARIA GORETE FORTUNATO DE MORAIS	AVANCO	009 25/11/2009	EFETIVO	000160044
169551/1	ANTONIO JERDE DE OLIVEIRA	AVANCO	008 17/11/2009	EFETIVO	000404681	116893/2	SONIA MARIA MARCADELLA	AVANCO	009 24/11/2009	EFETIVO	000188557
168911/1	ALFEU PORTO ALEGRE BRASIL	AVANCO	008 18/11/2009	EFETIVO	000404038	401393/1	JANAINA CAMARGO KERSTING DA SILVA	AVANCO	004 24/11/2009	EFETIVO	000652412
274980/1	EUCLERIO MARTINS DE SOUZA	AVANCO	006 20/11/2009	EFETIVO	000515734	339717/1	CLAUDIA REGINA SILVA OBERRATHER	AVANCO	005 23/11/2009	EFETIVO	000585687
170048/1	LUIZ WILMAR TABILE DIAS	AVANCO	008 28/11/2009	EFETIVO	000405209	228956/2	ROSELAINA PRESTES DE JESUS	AVANCO	005 23/11/2009	EFETIVO	000584714
297036/1	NEDSON JAIRO RODRIGUES MARCON	AVANCO	006 28/11/2009	EFETIVO	000540245	274942/1	VERA LUCIA PALMA CHRISTMANN	AVANCO	009 21/11/2009	EFETIVO	000515692
274607/1	JOAO LUIZ SILVA DA ROCHA	AVANCO	006 27/11/2009	EFETIVO	000515346	170050/2	CLAUDEMIR INACIO DOS SANTOS	AVANCO	008 21/11/2009	EFETIVO	000405225
339869/1	JOSE FERNANDO ESPINDOLA DA SILVA	AVANCO	005 27/11/2009	EFETIVO	000585851	527996/1	JANAI DE FREITAS PEDROSO	AVANCO	003 21/11/2009	EFETIVO	000828574
224513/1	RUBEM PEDROSO	AVANCO	007 27/11/2009	EFETIVO	000462176	98404/2	JOSE FERREIRA DA SILVA	AVANCO	010 20/11/2009	EFETIVO	000169599
275120/1	PAULO ROBERTO SIMOES	AVANCO	006 26/11/2009	EFETIVO	000515874	193395/1	MARTA GOMES DE CAMPOS	AVANCO	007 08/11/2009	EFETIVO	000429522
298820/1	FERNANDO FERRARI	AVANCO	006 25/11/2009	EFETIVO	000542134	274243/1	MARIA DO CARMO ALQUATI DA SILVA	AVANCO	009 07/11/2009	EFETIVO	000514943
339810/1	ANGELA MEDEIROS DOS SANTOS NUNES	AVANCO	005 24/11/2009	EFETIVO	000585802	69672/2	INACIA DE SA GARAY	AVANCO	010 07/11/2009	EFETIVO	000134601
169575/2	GELSON BRUM NATEL	AVANCO	008 24/11/2009	EFETIVO	000404707	274127/1	NILZA ACUNHA DE MENEZES	AVANCO	006 07/11/2009	EFETIVO	000514828
177079/1	JOSE MARINO RODRIGUES BARBOZA	AVANCO	007 24/11/2009	EFETIVO	000412585	70091/1	LIDIA MARIA BETTIO REDIVO	AVANCO	010 07/11/2009	EFETIVO	000135152
222231/1	PAULO RICARDO CRUZ COSTA	AVANCO	007 23/11/2009	EFETIVO	000459834	ORGÃO	SMF				
274577/1	MIRIAM ALZIMAR SANCHES MARTINS	AVANCO	006 23/11/2009	EFETIVO	000515304	MATRICULA	NOME		DATA	Tipo vinc	Mat REF
297127/1	PAULO EDUARDO MACHADO	AVANCO	006 22/11/2009	EFETIVO	000540336	176269/2	ITABAJARA PIRES	AVANCO	008 04/11/2009	EFETIVO	000411769
70870/4	DARIO PEREIRA DIAS	AVANCO	009 22/11/2009	EFETIVO	000136226	338804/1	MARIA ROSANI DE ALMEIDA	AVANCO	005 06/11/2009	EFETIVO	000584698
274929/1	SILVIA VASCONCELOS LOPES	AVANCO	006 20/11/2009	EFETIVO	000515676	338828/5	PATRICIA RIELLA SOARES	AVANCO	005 06/11/2009	EFETIVO	000584722
274851/1	CLAUDIA MARTINELLI BARROS FERREIRA	AVANCO	006 19/11/2009	EFETIVO	000515601	225554/1	MARISA FACCINI SOARES	AVANCO	007 23/11/2009	EFETIVO	000463307
274589/2	MARIA CRISTINA MACHADO BEIJOSA	AVANCO	006 17/11/2009	EFETIVO	000515320	90946/2	JUSSARA MARIA DE SOUZA	AVANCO	009 21/11/2009	EFETIVO	000162057
274450/1	GLAUCO CALIL DA SILVA	AVANCO	006 13/11/2009	EFETIVO	000515171	ORGÃO	SME				
ORGÃO	SME					MATRICULA	NOME		DATA	Tipo vinc	Mat REF
MATRICULA	NOME		DATA	Tipo vinc	Mat REF						

SME 352898/3 RONDON OSORIO PACHECO DE MEDEIROS
 CONCEDE O AVANÇO 03 EM 03/10/08, FACE REVISÃO, COM EFEITOS
 PECUNIÁRIOS A CONTAR DE 03/10/08

SMED 76937/3 SALETE MONTICELLI
 CONCEDE O AVANÇO 08 EM 10/06/08, FACE REVISÃO, COM EFEITOS
 PECUNIÁRIOS A CONTAR DE 10/06/08

SMED 192433/2 LILIAN ALVARIZ PEREIRA
 CONCEDE O AVANÇO 05 EM 03/11/06, FACE REVISÃO, COM EFEITOS
 PECUNIÁRIOS A CONTAR DE 03/11/06

SMED 195859/1 JOCELIA PEREIRA VITCOSKI
 CONCEDE O AVANÇO 08 EM 08/09/06, FACE AVERBAÇÃO, COM EFEITOS
 PECUNIÁRIOS A CONTAR DE 02/07/09

SMED 195859/1 JOCELIA PEREIRA VITCOSKI
 CONCEDE O AVANÇO 09 EM 08/09/09, FACE AVERBAÇÃO, COM EFEITOS
 PECUNIÁRIOS A CONTAR DE 08/09/09

SMED 336583/3 MAGDA MARIA DA SILVA GAUTERIO
 CONCEDE O AVANÇO 01 EM 02/06/08, FACE REVISÃO, COM EFEITOS
 PECUNIÁRIOS A CONTAR DE 02/06/08

SMGAE 219864/2 MARCO AURELIO DE OLIVEIRA BENITES
 CONCEDE O AVANÇO 06 EM 24/11/06, FACE REVISÃO, COM EFEITOS
 PECUNIÁRIOS A CONTAR DE 24/11/06

SMGAE 778762/1 JUSSARA OLIVEIRA DA SILVA
 RETROAGE O AVANÇO 01 DE 23/05/08 PARA 23/05/07, FACE AVERBAÇÃO

SMGAE 778762/1 JUSSARA OLIVEIRA DA SILVA
 CONCEDE O AVANÇO 02 EM 23/05/09, FACE AVERBAÇÃO, COM EFEITOS
 PECUNIÁRIOS A CONTAR DE 10/11/09

SMIC 487342/1 JORGE CONCEIÇÃO RIBEIRO DA SILVA
 CONCEDE O AVANÇO 03 EM 06/01/08, FACE REVISÃO, COM EFEITOS
 PECUNIÁRIOS A CONTAR DE 06/01/08

SMIC 544945/1 ALEXANDRE CAVALLI SILVEIRA
 RETROAGE O AVANÇO 02 DE 28/02/08 PARA 13/10/06, FACE AVERBAÇÃO

SMIC 544945/1 ALEXANDRE CAVALLI SILVEIRA
 CONCEDE O AVANÇO 03 EM 12/12/08, FACE AVERBAÇÃO, COM EFEITOS
 PECUNIÁRIOS A CONTAR DE 26/06/09

SMS 252764/1 HENRIQUE CHAVES DE ALCANTARA
 RETROAGE O AVANÇO 05 DE 24/11/07 PARA 12/01/07, FACE AVERBAÇÃO

SMS 380985/3 CLAUDIA MACIEL CARDOZO
 CONCEDE O AVANÇO 03 EM 05/07/09, FACE REVISÃO, COM EFEITOS
 PECUNIÁRIOS A CONTAR DE 05/07/09

Processo 1.60997.09.5 - CONCEDE, em 10.12.09, aos servidores relacionados, ADICIONAIS de 15 e/ou 25%, a contar das respectivas datas, em conformidade com os artigos 122, redação alterada pela Lei Complementar 150 de 12.1.87 e 123 da Lei Complementar 133 de 31.12.85 e Lei 7577 de 3.1.95.

ANEXO PROCESSO 1.60997.09.5

Concessões no período de 11/2009				
ORGÃO	DEP			
MATRICULA	NOME	ADICIONAL	DATA	Tipo vinc Mat REF
168327/1	JORGE FERNANDO SILVA DE LIMA	ADICIONAL	025 14/11/2009	EFETIVO 000403428
116273/2	UNIVERSINO DA SILVA BARBOSA	ADICIONAL	025 17/11/2009	EFETIVO 000187898
339626/1	VOLMIR FERREIRA	ADICIONAL	015 20/11/2009	EFETIVO 000585588
354603/1	ANDRE EDUARDO GEREMIAS	ADICIONAL	015 25/11/2009	EFETIVO 000601617
ORGÃO	PMPA			
MATRICULA	NOME	ADICIONAL	DATA	Tipo vinc Mat REF
339020/1	MARSIA MARIA SULZBACHER	ADICIONAL	015 04/11/2009	EFETIVO 000584946
ORGÃO	SMA			
MATRICULA	NOME	ADICIONAL	DATA	Tipo vinc Mat REF
339237/1	EDUARDO BANDASZ DA ROCHA	ADICIONAL	015 12/11/2009	EFETIVO 000585182
ORGÃO	SMAM			
MATRICULA	NOME	ADICIONAL	DATA	Tipo vinc Mat REF
271369/4	NARA IONE MEDINA SCHIMITT	ADICIONAL	015 06/11/2009	EFETIVO 000512020
119067/3	LUIS CARLOS DIAS DA SILVA	ADICIONAL	025 13/11/2009	EFETIVO 000190769
115979/2	JOLECI DA ROSA TEIXEIRA	ADICIONAL	025 07/11/2009	EFETIVO 000187591
87625/5	JORGE LUIZ DOS SANTOS PINHEIRO	ADICIONAL	025 18/11/2009	EFETIVO 000411744
352382/1	ROGERIO CARLOS ROST	ADICIONAL	015 25/11/2009	EFETIVO 000599209
ORGÃO	SMC			
MATRICULA	NOME	ADICIONAL	DATA	Tipo vinc Mat REF
305112/3	MARCIA DE BORBA ALVES	ADICIONAL	015 06/11/2009	EFETIVO 000584979
118993/2	MARIA DE LOURDES KRAS BORGES DA SILVA	ADICIONAL	025 20/11/2009	EFETIVO 000190694
339092/1	MARTA CRISTINA MARTINS LEMOS	ADICIONAL	015 09/11/2009	EFETIVO 000585026

Concessões no período de 11/2009				
ORGÃO	SMCPGL			
MATRICULA	NOME	ADICIONAL	DATA	Tipo vinc Mat REF
338932/1	MARCOS ALEXANDRE GOMES CRUZ	ADICIONAL	015 03/11/2009	EFETIVO 000584847
ORGÃO	SMDHSU			
MATRICULA	NOME	ADICIONAL	DATA	Tipo vinc Mat REF
169290/1	RONALDO ALMEIDA CHAVES	ADICIONAL	025 11/11/2009	EFETIVO 000404418
340203/1	PAULO ANDRE PEIXOTO LEWCZYNSKI	ADICIONAL	015 30/11/2009	EFETIVO 000586222
340227/1	UBIRATA GONCALVES VARGAS	ADICIONAL	015 30/11/2009	EFETIVO 000586248
170188/1	EUGENIO CARLOS MACHADO BARBOSA	ADICIONAL	025 25/11/2009	EFETIVO 000405365
339810/1	ANGELA MEDEIROS DOS SANTOS NUNES	ADICIONAL	015 20/11/2009	EFETIVO 000585802
339869/1	JOSE FERNANDO ESPINDOLA DA SILVA	ADICIONAL	015 23/11/2009	EFETIVO 000585851
168832/2	GILNEI LOPES FAGUNDES	ADICIONAL	025 24/11/2009	EFETIVO 000403949
ORGÃO	SMED			
MATRICULA	NOME	ADICIONAL	DATA	Tipo vinc Mat REF
338816/1	CELSO LEVIN	ADICIONAL	015 02/11/2009	EFETIVO 000584706
530820/1	DENISE BUENO JARDIM	ADICIONAL	015 12/11/2009	EFETIVO 000831636
206754/1	BENO BENITES ALVES	ADICIONAL	025 28/11/2009	EFETIVO 000443598
392951/2	CLARICE PINTO BEN	ADICIONAL	015 23/11/2009	EFETIVO 000828699
339470/1	ANA PAULA GOULART REMIAO	ADICIONAL	015 21/11/2009	EFETIVO 000585430
339717/1	CLAUDIA REGINA SILVA OBERRATHER	ADICIONAL	015 19/11/2009	EFETIVO 000585687
228956/2	ROSELAINA PRESTES DE JESUS	ADICIONAL	015 19/11/2009	EFETIVO 000584714
118932/3	ROSANGELA DOS SANTOS CORREA	ADICIONAL	025 16/11/2009	EFETIVO 000190637
119110/1	SONIA REGINA GALVAO PACHECO	ADICIONAL	025 15/11/2009	CONTR PRAZO INDETERM 000190819
339420/1	PAULO ROBERTO MARQUES FAGUNDES	ADICIONAL	015 13/11/2009	EFETIVO 000585380
119018/2	MARIA ELENA DA SILVA NIEDERAUER	ADICIONAL	025 12/11/2009	EFETIVO 000190710
222589/3	ROSA MARIA DE CARVALHO MENIN	ADICIONAL	015 12/11/2009	EFETIVO 000732610
363161/1	ANNA BEATRIZ OLIVEIRA DOMINGUES	ADICIONAL	015 23/11/2009	EFETIVO 000610683
339808/1	FERNANDO TELLES DE PAULA	ADICIONAL	015 23/11/2009	EFETIVO 000585794
394546/1	MARIA ZILA PEREIRA DO NASCIMENTO	ADICIONAL	025 09/11/2009	EFETIVO 000644922
118889/2	JOAQUINA SOUZA DE JESUS	ADICIONAL	025 09/11/2009	EFETIVO 000190587
529464/1	LUIS OSCAR RAMOS CORREA	ADICIONAL	015 06/11/2009	EFETIVO 000830216
528071/1	ZULEIKA ANDRADAS ALBUQUERQUE	ADICIONAL	015 03/11/2009	EFETIVO 000828665
236345/4	MARLI REJANI DAVILA PEREIRA	ADICIONAL	015 06/11/2009	EFETIVO 000611434
ORGÃO	SMED			
MATRICULA	NOME	ADICIONAL	DATA	Tipo vinc Mat REF
532323/1	CARLA ADRIANA MAHLER GONZAGA	ADICIONAL	015 04/11/2009	EFETIVO 000833400
ORGÃO	SMF			
MATRICULA	NOME	ADICIONAL	DATA	Tipo vinc Mat REF
338804/1	MARIA ROSANI DE ALMEIDA	ADICIONAL	015 02/11/2009	EFETIVO 000584698
338828/5	PATRICIA RIELLA SOARES	ADICIONAL	015 02/11/2009	EFETIVO 000584722
339882/1	CRISTIANE DIAS PASQUALON	ADICIONAL	015 27/11/2009	EFETIVO 000585877
202037/1	ALDO ROBERTO SILVA LAPOLLI	ADICIONAL	025 24/11/2009	EFETIVO 000438663
338877/1	JOAO AUGUSTO CORREIA PEREIRA	ADICIONAL	015 09/11/2009	EFETIVO 000584789
339195/1	DALVIN GABRIEL JOSE DE SOUZA	ADICIONAL	015 06/11/2009	EFETIVO 000585133
ORGÃO	SMGAE			
MATRICULA	NOME	ADICIONAL	DATA	Tipo vinc Mat REF
339134/1	KARINA SALERNO GONCALVES	ADICIONAL	015 09/11/2009	EFETIVO 000585075
339699/1	ORIVALDO ROCHA BORGES	ADICIONAL	015 23/11/2009	EFETIVO 000585661
119330/1	RITA GLICINIA DO CANTO FAGUNDES	ADICIONAL	025 10/11/2009	EFETIVO 000191031
ORGÃO	SMIC			
MATRICULA	NOME	ADICIONAL	DATA	Tipo vinc Mat REF
110880/1	MARIO LUIZ SOUZA LOPES	ADICIONAL	025 09/11/2009	CONTR PRAZO INDETERM 000182287
330015/1	NELSON SANTELLANO	ADICIONAL	015 21/11/2009	EFETIVO 000575225
ORGÃO	SMOV			
MATRICULA	NOME	ADICIONAL	DATA	Tipo vinc Mat REF
170840/1	LEO IVAN BARCELOS DA SILVA	ADICIONAL	025 05/11/2009	EFETIVO 000406058
114045/1	ALTAIR PEDRO GAZOLA DA ROSA	ADICIONAL	025 26/11/2009	CONTR PRAZO INDETERM 000185645
339407/1	JOSE CARLOS SILVA DE MOURA	ADICIONAL	015 16/11/2009	EFETIVO 000585356
ORGÃO	SMS			
MATRICULA	NOME	ADICIONAL	DATA	Tipo vinc Mat REF
169162/1	JULIO HENRIQUE GALELLI FERREIRA	ADICIONAL	025 01/11/2009	EFETIVO 000404285
338579/1	ALMIR VERGARA DE SOUZA	ADICIONAL	015 02/11/2009	EFETIVO 000584441
169058/1	ARTUR AUGUSTO PRATES PICCOLI JUNIOR	ADICIONAL	025 06/11/2009	EFETIVO 000404178
469728/1	LUIS ALBERTO ARENHART	ADICIONAL	015 07/11/2009	EFETIVO 000736454
119146/1	MARIA IVONE DE VARGAS	ADICIONAL	025 22/11/2009	EFETIVO 000190843
339705/1	EDISON JUNGES	ADICIONAL	015 22/11/2009	EFETIVO 000585679
339547/1	DEMETRIUS GAULAND DE MAGALHAES BORTOLUZZI	ADICIONAL	015 20/11/2009	EFETIVO 000585505
339729/1	VANIA MARISA RIBEIRO	ADICIONAL	015 20/11/2009	EFETIVO 000585695
ORGÃO	SMS			
MATRICULA	NOME	ADICIONAL	DATA	Tipo vinc Mat REF
339730/1	IDA HELENA MIQUELLI TESSLER	ADICIONAL	015 19/11/2009	EFETIVO 000585703
339780/1	ROJANE FERNANDE CARVALHO	ADICIONAL	015 19/11/2009	EFETIVO 000585778
119122/3	JORGE LUIS CUNHA	ADICIONAL	025 17/11/2009	EFETIVO 000190827
119160/4	JUSTINA GONCALVES ROSA	ADICIONAL	025 16/11/2009	EFETIVO 000190868
169708/2	RONALDO LUIZ COELHO DE OLIVEIRA	ADICIONAL	025 15/11/2009	EFETIVO 000404848
469261/1	INES BALZAN	ADICIONAL	015 12/11/2009	EFETIVO 000735837
338660/1	VITERBO DE CASTRO FILHO	ADICIONAL	015 11/11/2009	EFETIVO 000584540
338956/1	MARIANGELA CHAGAS BORGES	ADICIONAL	015 09/11/2009	EFETIVO 000584862
337186/1	CLEUSA MARIA RAMOS LUCAS	ADICIONAL	015 09/11/2009	EFETIVO 000582890
340288/1	MARIANGELA MOREIRA KLUCK	ADICIONAL	015 30/11/2009	EFETIVO 000586305

119699/3	RICARDO IVANI PEIXOTO	ADICIONAL	025 30/11/2009	EFETIVO	000191437
340057/2	MIGUEL PRESTES NACUL	ADICIONAL	015 30/11/2009	EFETIVO	000586057
340070/1	RAFAELA DA ROCHA SOBIERAJSKI	ADICIONAL	015 30/11/2009	EFETIVO	000586073
340082/1	JOSE RUTIKOSKI	ADICIONAL	015 30/11/2009	EFETIVO	000586081
340161/2	ERICH BRACK	ADICIONAL	015 27/11/2009	EFETIVO	000586172
118841/2	OSNIR JOSE ROCHA DOS SANTOS	ADICIONAL	025 26/11/2009	EFETIVO	000190546
119055/1	TEREZA BANDEIRA DE OLIVEIRA	ADICIONAL	025 26/11/2009	EFETIVO	000190751
340124/1	THAIS FERLA GUILHERMANO	ADICIONAL	015 26/11/2009	EFETIVO	000586131
339791/1	LUIS CARLOS AMON	ADICIONAL	015 25/11/2009	EFETIVO	000585786
339754/1	FLAVIA NUNES DA ROSA FRAGA	ADICIONAL	015 23/11/2009	EFETIVO	000585737
339500/1	LEONICE MARIA ZANELLA GONCALVES	ADICIONAL	015 23/11/2009	EFETIVO	000585463
339742/1	ALICE DA COSTA BRITO	ADICIONAL	015 23/11/2009	EFETIVO	000585729
339031/1	ROSELI DA SILVA LIMA	ADICIONAL	015 09/11/2009	EFETIVO	000584953
169770/1	MARCELO BITTENCOURT	ADICIONAL	025 08/11/2009	EFETIVO	000404913
339043/1	MIRIAM ISABEL DE MORAES STAUB	ADICIONAL	015 06/11/2009	EFETIVO	000584961
339055/1	CLAUDIO ROBERTO RIGO	ADICIONAL	015 05/11/2009	EFETIVO	000584987
339006/1	TERESINHA APARECIDA RIBEIRO TEIXEIRA	ADICIONAL	015 05/11/2009	EFETIVO	000584912
338970/1	RITA LUCIANE BASTOS VITT	ADICIONAL	015 04/11/2009	EFETIVO	000584888
338853/1	PAULO LUIZ POZZA	ADICIONAL	015 03/11/2009	EFETIVO	000584763

SUPERIOR aos servidores a seguir relacionados, a contar das respectivas datas, em conformidade com o artigo 78, da Lei 6309/88.

Matr.	Nome	Secretaria	A contar de	REF.
9572.5/03	DARCY COELHO DE SOUZA	SMAM	26/11/2009	D
22528.1/01	LISETE MARIA CADORE	SMA	08/11/2009	C
18202.6/02	MARIA CELIA JOBIM	SMED	12/11/2009	D

Processo 1.61701.09.2 - Concede, em 2.12.09, cômputo em dobro de licença-prêmio em tempo de serviço aos servidores relacionados, a contar das respectivas datas, em conformidade com o disposto no artigo 165, item II, da Lei Complementar 133 de 31.12.85 e Parecer 191/Procuradoria-Geral do Município/99.

SMS

231372/1 – ISABEL CRISTINA DIAS BAPTISTA

- 02m = 04m ref. QQ de 17/08/89 a 16/08/94

SECRETÁRIA MUNICIPAL DE EDUCAÇÃO, no uso de suas atribuições legais,

Processo 8.245.09.7 – Fica, em 18.11.09, incluída na relação das escolas classificadas como de difícil acesso, para efeitos do que dispõe o artigo 39, alínea “a”, da Lei 6151/88 e Decreto 9914/91, a Escola Municipal de Ensino Fundamental Rincão, a contar de 1º.1.09.

PRESIDENTE DA FUNDAÇÃO DE ASSISTÊNCIA SOCIAL E CIDADANIA, no uso de suas atribuições legais,

Processo 1.24616.08.7 – O Presidente da Fundação de Assistência Social e Cidadania, no uso de suas atribuições legais, DEFERE, em 25/11/2009, o pedido de AVERBAÇÃO de Tempo de Serviço Público, estranho ao Município, apresentado por HERAIDA CYRELI RAUPP, 50310.4, Técnico Social – Assistente Social, para efeito dos artigos 79 e 122, § 1º, com redação alterada pela Lei Complementar 150/87, e 126, todos da Lei Complementar 133, de 31/12/85. Retificado.

PÚBLICO SEM RECIPROCIDADE:

Prefeitura Municipal de Chapecó

10.03.1997 a 27.07.2000

Assembléia Legislativa de Santa Catarina

01.02.1989 a 28.02.1990

Total averbado: 1629d = 04a 05m 19d

DIRETOR-GERAL DO DEPARTAMENTO MUNICIPAL DE PREVIDÊNCIA DOS SERVIDORES PÚBLICOS DO MUNICÍPIO DE PORTO ALEGRE, no uso de suas atribuições legais,

Processo 1.58607.09.9 - Indefere, em 14.12.09, a revisão de provento requerida através do presente processo por SAGI LEOTTE ALVES, 72599.0, inativo, do Departamento Municipal de Água e Esgotos, por falta de amparo legal.

ÓRGÃO MATRÍCULA NOME

SMC 381990/1 RENATO FARIAS DOS SANTOS
RETROAGE A GRATIFICAÇÃO ADICIONAL DE 15% DE 15/02/08 PARA 06/07/07,
FACE AVERBAÇÃO

SMED 76937/3 SALETE MONTICELLI
CONCEDE A GRATIFICAÇÃO ADICIONAL DE 25% EM 04/06/09, FACE REVISÃO,
COM EFEITOS PECUNIÁRIOS A CONTAR DE 04/06/09

SMED 195859/1 JOCELIA PEREIRA VITCOSKI
CONCEDE A GRATIFICAÇÃO ADICIONAL DE 25% EM 03/09/07, FACE
AVERBAÇÃO, COM EFEITOS PECUNIÁRIOS A CONTAR DE 02/07/09

SMED 232121/1 MAGALI NUNES AYUB
MODIFICA A GRATIFICAÇÃO ADICIONAL DE 25% DE 18/06/04 PARA 24/06/05,
FACE REVISÃO, COM EFEITOS PECUNIÁRIOS A CONTAR DE 24/06/05

SMS 252764/1 HENRIQUE CHAVES DE ALCANTARA
RETROAGE A GRATIFICAÇÃO ADICIONAL DE 15% DE 24/11/05 PARA 13/01/05,
FACE AVERBAÇÃO

Processo 1.60998.09.1 - CONCEDE, em 10.12.09, REFERÊNCIA IMEDIATAMENTE

CÂMARA

RESOLUÇÃO 2.162, DE 14 DE DEZEMBRO DE 2009

Concede o Diploma Honra ao Mérito ao Colégio
Concórdia – Porto Alegre.

O PRESIDENTE DA CÂMARA MUNICIPAL DE PORTO ALEGRE

Faço saber, em observância ao art. 19, inciso II, alínea “m”, da Resolução nº 1.178, de 16 de julho de 1992, e alterações posteriores, que a Câmara Municipal aprovou e eu promulgo a seguinte Resolução:

Art. 1º Fica concedido o Diploma Honra ao Mérito ao Colégio Concórdia – Porto Alegre –, nos termos da Resolução nº 2.083, de 7 de novembro de 2007.

Art. 2º Esta Resolução entra em vigor na data de sua publicação.

GABINETE DA PRESIDÊNCIA DA CÂMARA MUNICIPAL DE PORTO ALEGRE, 14 DE DEZEMBRO DE 2009.

SEBASTIÃO MELO,
Presidente.

Registre-se e publique-se:
NELCIR TESSARO,
1º Secretário.

RESOLUÇÃO 2.163, DE 14 DE DEZEMBRO DE 2009.

Inclui art. 2º-A na Resolução nº 2.083, de 7 de novembro de 2007 – que institui o Troféu Câmara Municipal de Porto Alegre, a Comenda Porto do Sol e o Diploma Honra ao Mérito, premiações a serem outorgadas pela Câmara Municipal de Porto Ale-

gre, revoga legislação pertinente à matéria e dá outras providências –, estabelecendo limites máximos de Troféus Câmara Municipal Porto Alegre e de Comendas Porto do Sol a serem outorgados por sessão legislativa, e dá outras providências.

O PRESIDENTE DA CÂMARA MUNICIPAL DE PORTO ALEGRE

Faço saber, em observância ao art. 19, inciso II, alínea “m”, da Resolução nº 1.178, de 16 de julho de 1992, e alterações posteriores, que a Câmara Municipal aprovou e eu promulgo a seguinte Resolução:

Art. 1º Fica incluído art. 2º-A na Resolução nº 2.083, de 7 de novembro de 2007, conforme segue:

“Art. 2º-A O número de Troféus Câmara Municipal Porto Alegre e de Comendas Porto do Sol a serem outorgados por sessão legislativa será determinado por Resolução de Mesa, observados os limites máximos de 9 (nove) e 18 (dezoito), respectivamente.”

Art. 2º Fica determinado que, para as premiações a que se refere a Resolução nº 2.083, de 2007, sejam utilizados os troféus existentes, enquanto durar o seu estoque.

Art. 3º Esta Resolução entra em vigor na data de sua publicação.

GABINETE DA PRESIDÊNCIA DA CÂMARA MUNICIPAL DE PORTO ALEGRE, 14 DE DEZEMBRO DE 2009.

SEBASTIÃO MELO,
Presidente.

Registre-se e publique-se:
NELCIR TESSARO,
1º Secretário.

Documentos oficiais

SECRETARIA MUNICIPAL DE ADMINISTRAÇÃO

EDITAL 225 CONVOCAÇÃO DE CANDIDATOS CONCURSO PÚBLICO 431 – ASSISTENTE ADMINISTRATIVO CONCURSO PÚBLICO 439 – MÉDICO – VÁRIAS ESPECIALIDADES

A SECRETARIA MUNICIPAL DE ADMINISTRAÇÃO CONVOCA os candidatos classificados nos Concursos Públicos 431 – ASSISTENTE ADMINISTRATIVO e 439 – MÉDICO – VÁRIAS ESPECIALIDADES, abaixo citados, para comparecer no prazo de cinco dias úteis a contar da data de entrega da correspondência, conforme estipulado no subitem 16.3-II, do Edital 2, de 11 de janeiro de 2008, na Coordenação de Seleção e Ingresso (Rua Siqueira Campos, 1300, 9º andar, sala 900), a fim de tratar de suas respectivas nomeações e encaminhar os exames complementares de ingresso. O não comparecimento, no prazo determinado, será entendido como desistência do candidato à nomeação no referido cargo.

CONCURSO PÚBLICO 431 – ASSISTENTE ADMINISTRATIVO
67º Lugar – SABRINA MEDEIROS RODRIGUES

CONCURSO PÚBLICO 439 – MÉDICO – PEDIATRIA
22º Lugar – PATRICIA DE OLIVEIRA MACEDO

CONCURSO PÚBLICO 462 ASSESSOR PARA ASSUNTOS JURÍDICOS

A SECRETARIA MUNICIPAL DE ADMINISTRAÇÃO CONVOCA o candidato classificado no CONCURSO PÚBLICO 462 – ASSESSOR PARA ASSUNTOS JURÍDICOS, abaixo citado, para comparecer no prazo de cinco dias úteis a contar da data de entrega da correspondência, conforme estipulado no item 22.3, do Edital 159, de 8 de dezembro de 2008, na Coordenação de Seleção e Ingresso - Rua Siqueira Campos, 1300, 9º andar, sala 900 –, a fim de tratar de sua nomeação e encaminhar os exames complementares de ingresso. O não comparecimento, no prazo determinado, será entendido como desistência do candidato à nomeação no referido cargo.

12º Lugar – RICARDO CIOCCARI TIMM

Porto Alegre, 18 de dezembro de 2009.

SÔNIA VAZ PINTO,
Secretária Municipal de Administração.
CRISTIANE JUNQUEIRA DA ROSA SANTOS,
Coordenadora de Seleção e Ingresso.

SECRETARIA DO PLANEJAMENTO MUNICIPAL

EDITAL 38/09

A SECRETARIA DO PLANEJAMENTO MUNICIPAL torna público que a partir de 23 de novembro de 2009, de acordo com o que consta no expediente único 002.211772.00.0, foram recebidos e cadastrados como logradouros públicos as seguintes ruas, pertencentes e situadas dentro dos limites do loteamento Caminhos de Belém, localizado na Av. Juca Batista 1281, a saber:

- 1) Rua “6319”, toda sua extensão;
- 2) Rua “6321”, toda sua extensão;
- 3) Rua “6322”, toda sua extensão;
- 4) Rua “6324”, toda sua extensão e
- 5) Rua “6325”, toda sua extensão.

Porto Alegre, 9 de dezembro de 2009.

MÁRCIO BINS ELY, Secretário.

DEPARTAMENTO MUNICIPAL DE ÁGUA E ESGOTOS COMISSÃO DE CADASTRO DE MARCAS E EQUIPAMENTOS

REGIMENTO INTERNO

CAPÍTULO I DA CONSTITUIÇÃO E ORGANIZAÇÃO

Artigo 1º - A Comissão de Cadastro de Marcas e Equipamentos (CCMAE),

do DMAE, criada através da Portaria 676, publicada no Diário Oficial do Município - DOPA em 08/4/08, é composta por 3 (três) servidores titulares e em igual número de suplentes, sendo 04 (Serviço de Suprimento - SVS) e 02 (Central de Licitações e Contratos - CNL), designada pelo Superintendente Administrativo Financeiro (SA), por tempo indeterminado, conforme processo administrativo 003.001079.08.5.

Parágrafo único: As eventuais alterações de composição da CCMAE ou de seus representantes serão encaminhadas à SA e efetivadas através de publicação de alteração da Portaria constante na inicial.

CAPÍTULO II DAS ATRIBUIÇÕES

Artigo 2º - Compete:

I – Ao Coordenador:

- a) Convocar e presidir as reuniões da CCMAE;
- b) Assinar a documentação emanada da Comissão;
- c) Representar a Comissão junto ao DMAE, fornecedores e nas demais instâncias que se fizerem necessárias e que forem pertinentes às atividades e propósitos da CCMAE;
- d) Estabelecer as pautas das reuniões;
- e) Indicar um membro para secretariar as reuniões e registrar as resoluções da CCMAE;
- f) Distribuir outras tarefas afins aos membros da Comissão.

II – Aos Membros:

- a) Comparecer às reuniões convocadas;
- b) Colaborar com os trabalhos da Comissão;
- c) Secretariar as reuniões e registrar as resoluções da Comissão;
- d) Receber, expedir e arquivar a documentação da CCMAE;
- e) Efetuar registros no Sistema e na Lista dos Materiais e Marcas Cadastradas das informações pertinentes às ocorrências dos materiais.

III – Aos Suplentes:

- a) Comparecer às reuniões nas impossibilidades que devem ser comunicadas pelos Titulares, respondendo pela função exercida pelo mesmo.

CAPÍTULO III DOS OBJETIVOS E COMPETÊNCIAS

Artigo 3º - A Comissão tem por finalidade:

I – Estabelecer rotinas e critérios para o cadastro de marcas e equipamentos a serem adquiridos pelo DMAE, através da elaboração e publicação de Edital específico para cada grupo de materiais e suas revisões subsequentes;

II – Elaborar a Lista dos Materiais e Marcas Cadastradas, divulgando no site do Dmae, para possibilitar o acesso aos interessados sendo esta indicada como instrumento básico à aquisição pelo Departamento;

III – Promover e divulgar revisões quando necessárias para constante atualização e adequação à realidade técnica;

IV – Efetivar o cadastro para os grupos passíveis de cadastramento do DMAE, priorizando os itens estratégicos e/ou com consumo regular bem como aqueles integrantes do Sistema de Registro de Preços (SIREP), nas licitações que o DMAE possuir autorização da Secretaria Municipal da Fazenda - SMF para realizar os procedimentos licitatórios atendidas as condições estabelecidas nos Editais;

V - A CCMAE contará com o apoio técnico do Comitê Consultivo/Deliberativo de Especificações de Materiais (CODEM), formado por técnicos do DMAE. Quando os materiais integrarem o registro de preços no âmbito da Prefeitura Municipal de Porto Alegre - PMPA e o Cadastro de Marcas para os mesmos for autorizado pela Área de Compras e Serviços da Secretaria Municipal da Fazenda - ACS/SMF, o apoio técnico se dará pelo CODEM e servidores indicados pelos órgãos/secretarias

CAPÍTULO IV DAS REUNIÕES

Artigo 4º - As reuniões serão convocadas por email pelo coordenador(a) sendo realizadas sempre que houver demanda de trabalho;

Artigo 5º - O Titular que não puder comparecer às reuniões agendadas deverá solicitar a participação do seu respectivo Suplente e, na falta de ambos, o Titular deverá informar a excepcionalidade da ausência;

Artigo 6º - As reuniões da Comissão serão realizadas com a participação de, no mínimo, 50% dos seus integrantes e as decisões serão pelo voto nominal da maioria;

Artigo 7º - Para cada reunião realizada deverá ser emitido relatório dos assuntos tratados.

Porto Alegre, 16 de outubro de 2009.

TITULAR(ES)
Ingrid Schaffer Lauter (CNL)
Margareta Baumgarten (SVS) – Coordenadora
Sônia Rosi Rodrigues Pereira (SVS)

SUPLENTES
Ana Marli Gerevini (CNL)
Ana Laura Ramos Corrêa (SVS)
Carmem Regina Souza da Rosa (SVS).

EDITAIS



COMUNICADO CONCORRÊNCIA 003.080455.09.3

OBJETO: Execução de redes coletoras de esgoto sanitário no perímetro urbano de Porto Alegre – lote 1.

A CENTRAL DE LICITAÇÕES E CONTRATOS comunica que a empresa CONSTRUTORA MINOSSO LTDA tempestivamente ingressou com recurso administrativo contra a decisão da Comissão de Licitações que a inabilitou.

As demais licitantes poderão apresentar impugnação, no prazo de cinco dias úteis, de acordo com o § 3º do artigo 109 da Lei 8.666/93, sendo que os referidos documentos estão à disposição, para análise, nos autos da licitação referida, nesta Central de Licitações, localizada na Rua Dr. Gastão Rhodes 222, 1º andar, Bairro Santana, nesta Capital.

COMUNICADO CONCORRÊNCIA 003.080315.09.7

OBJETO: Execução da estação de tratamento de esgotos sanitários - ETE Serraria.

A CENTRAL DE LICITAÇÕES E CONTRATOS comunica a data de abertura dos Envelopes "B" referente à Licitação em epígrafe, dia 22 dezembro de 2009, às 10h, a qual se dará na Sala de Licitações, situada no 1.º andar (sala 230), na Rua Gastão Rhodes, 222.

Porto Alegre, 18 de dezembro de 2009,

INGRID SCHÄFFER LAUTERT,
Presidente da Comissão de Licitações.

CONCORRÊNCIA 003.003290.09.3 PROCESSO 003.003290.09.3

OBJETO: Registro de Preços de materiais para Serralheria.

DATA DE ABERTURA: 22 de janeiro de 2009, 9h.

LOCAL: Rua Gastão Rhodes, 222, 1º andar.

O edital e demais elementos desta licitação poderão ser retirados pelos interessados diretamente no site www.portoalegre.rs.gov.br/licitacao ou na Equipe de Apoio Administrativo da Central de Licitações do Departamento Municipal de

Prefeitura Municipal de Porto Alegre

DEPARTAMENTO MUNICIPAL DE ÁGUA E ESGOTOS
Água e Esgotos, endereço acima, no horário das 8h30min às 11h30min e das 14h às 17h, mediante recolhimento de R\$ 6,00 por edital, em qualquer agência do Banrisul, na conta 04.002400.0-4, agência 051, finalidade 000004-3, ou do Banco do Brasil, na conta 1000.6, agência 3798.2 (depósito para conta de terceiros).
Informações poderão ser obtidas através dos telefones (0xx51)3289.9643/9143/9650/9651/9645.

Porto Alegre, 18 de dezembro de 2009.

ANA MARLI GEREVINI,
Chefe da Seção de Editais e Programação.

LICITAÇÃO DESERTA CONVITE 56/09

PROCESSO 003.080541.09.7

O DEPARTAMENTO MUNICIPAL DE ÁGUA E ESGOTOS através da Comissão Permanente de Licitação, torna público que a licitação em epígrafe resultou DESERTA.

Porto Alegre, 18 de dezembro de 2009.

INGRID SCHÄFFER LAUTERT,
Presidente da Comissão Permanente de Licitação.

DISPENSA DE LICITAÇÃO PROCESSO 003.080553.09.5

O DEPARTAMENTO MUNICIPAL DE ÁGUA E ESGOTOS torna público, de acordo com o Processo 003.080553.09.5, a compra de material de segurança, através da empresa S.S. Equipamentos de Segurança Ltda, no valor total de R\$1.440,00, de acordo com o artigo 24, inciso V, da Lei 8.666/93.

Porto Alegre, 18 de dezembro de 2009.

ISAC SZAJMAN, Superintendente Administrativo-Financeiro.

CONVITE 003.080405.09.6

OBJETO: Contratação de consultoria para confecção de PPCI nas ETAS e almoxarifados do SVS.

A CENTRAL DE LICITAÇÕES E CONTRATOS comunica a SUSPENSÃO da data de abertura da Licitação em epígrafe.

O Edital revisado, bem como a nova data de abertura, serão oportu-

amente publicados.

Porto Alegre, 18 de dezembro de 2009.

OMAR AQUILES CAFRUNE,
Diretor da Central de Licitações e Contratos.

RESULTADO DE HABILITAÇÃO CONCORRÊNCIA 003.080474.09.8

OBJETO: Execução do emissário de Esgoto Sanitário Restinga

A CENTRAL DE LICITAÇÕES E CONTRATOS comunica o Julgamento de habilitação referente à Licitação em epígrafe:

EMPRESAS HABILITADAS: Contrutora Minosso Ltda, Porto Obras Ltda, SJF Engenharia Ltda e Toniolo, Busnello S.A.

EMPRESAS INABILITADAS: JV Indústria, Serviços, Comércio e Representações Ltda e MGL Engenharia Ltda

A documentação apresentada pelas empresas está à disposição, para análise, nos autos da referida licitação, nesta Central de Licitações, localizada na Rua Dr. Gastão Rhodes 222, 1º andar, Bairro Santana, nesta Capital.

Porto Alegre, 18 de dezembro de 2009.

INGRID SCHÄFFER LAUTERT,
Presidente da Comissão de Licitações.

RESULTADO DO JULGAMENTO CONVITE 55/09

PROCESSO 003.080542.09.3

O DEPARTAMENTO MUNICIPAL DE ÁGUA E ESGOTOS torna público o resultado do julgamento das propostas, por itens da licitação em epígrafe:

OBJETO: Materiais de limpeza.

ITENS 1 e 3 – VENER PEREIRA DE SOUZA

ITEM 2 – POA DISTRIBUIDORA DE MATERIAIS DE LIMPEZA E GÊNEROS ALIMENTÍCIOS LTDA

A íntegra do julgamento encontra-se afixada no painel de avisos sobre licitações da Central de Licitações e Contratos.

Porto Alegre, 18 de dezembro de 2009.

INGRID SCHÄFFER LAUTERT,
Presidente da Comissão Permanente de Licitação.



EDITAL 54/09

O COORDENADOR da 2ª Câmara do Tribunal Administrativo de Recursos Tributários do Município de Porto Alegre, cumprindo o que dispõe o inciso II do artigo 13 do Regimento Interno do Tribunal Administrativo de Recursos Tributários torna pública as pautas das sessões de julgamento da 2ª Câmara que serão realizadas nos dias 7 e 14 de janeiro do ano de 2010, às 14h, na sala de sessões do Tribunal, localizada nesta Capital, na Rua Uruguai 277 - 12º andar.

PAUTA PARA A SESSÃO DA 2ª CÂMARA DE 7 DE JANEIRO DE 2010

RECURSOS DE OFÍCIO

HELENA TEREZINHA DO AMARAL GOMES

Assunto: ITBI-RECONHECIMENTO DE IMUNIDADE

1) Processo 001 104581 09 3

Recorrido: CCA ADMINISTRAÇÃO E PARTICIPAÇÕES LTDA

DANIEL LETTI GRAZZIOTIN

Assunto: IPTU-RECONHECIMENTO DE PRESCRIÇÃO

2) Processo 001 040107 07 8

Recorrido: PG DOIS AGRICOLA COMERCIAL LTDA

PAUTA PARA A SESSÃO DA 2ª CÂMARA DE 14 DE JANEIRO DE 2010

RECURSOS VOLUNTÁRIOS

HELENA TEREZINHA DO AMARAL GOMES

Assunto: ITBI-RECURSO DECISÃO DENEGATÓRIA

1) Processo 001 104282 09 6 (001 002334 06 2, 001 103135 09 0)

Recorrente: DALFE PARTICIPAÇÕES SOCIETÁRIAS LTDA

Assunto: ITBI-RECURSO DECISÃO DENEGATÓRIA

2) Processo 001 104283 09 2 (001 006258 06 9, 001 103136 09 6)

Prefeitura Municipal de Porto Alegre

SECRETARIA MUNICIPAL DA FAZENDA

Recorrente: DALFE PARTICIPAÇÕES SOCIETÁRIAS LTDA

RECURSOS DE OFÍCIO

DANIEL LETTI GRAZZIOTIN

Assunto: IPTU-RECONHECIMENTO DE IMUNIDADE

3) Processo 001 103562 09 5

Recorrido: INSTITUTO DE ARQUITETOS DO BRASIL DEPTO RIO GRANDE DO SUL Porto Alegre, 18 de dezembro de 2009.

CESAR EMILIO SULZBACH, Coordenador da 2ª Câmara.

PREGÃO ELETRÔNICO DE SERVIÇO 120/09

PROCESSO 001.055354.09.2

A PREFEITURA MUNICIPAL DE PORTO ALEGRE através da Área de Compras e Serviços torna público que no dia e hora abaixo indicado, será realizada licitação do tipo "menor preço global", que tem por objeto a contratação de empresa para realizar serviços de infra estrutura para eventos do FORUM SOCIAL MUNICIPAL 10 ANOS GRANDE PORTO ALEGRE, a realizar-se entre os dias 25 a 29 de janeiro de 2009, inclusive, prevendo o fornecimento de equipamentos de projeção e sonorização, gerador, locação de mobiliário, locação de tapumes, divisórias, locação de banheiros químicos e fornecimento de pavilhão de lona, de acordo com as especificações e os detalhamentos constantes no ANEXO III – Projeto Básico – integrante do Edital.
ABERTURA DAS PROPOSTAS: 7 de janeiro de 2010 às 14h30min.

O Edital poderá ser retirado no site www.cidadecompras.com.br, onde os interessados deverão ca-

dastrar senhas de acesso. O tempo de disputa será estipulado pelo pregoeiro e acrescido do tempo randômico determinado pelo sistema.

Informações e consultas podem ser feitas através do e-mail: acsservicos@smf.prefpoa.com.br

JOSÉ OTAVIO FERREIRA FERRAZ,
Gestor da Área de Compras e Serviços.

PREGÃO ELETRÔNICO

A ÁREA DE COMPRAS E SERVIÇOS torna público a aquisição dos materiais como seguem:

PREGÃO ELETRÔNICO 641/09 – PROCESSO 001.059782.09.9,

registro de preço de MATERIAL ELÉTRICO

PREGÃO ELETRÔNICO 645/09 – PROCESSO 001.059786.09.4,

aquisição de EQUIPO DE SOLUÇÕES PARENTERAIS.

PREGÃO ELETRÔNICO 648/09 – PROCESSO 001.062029.09.6,

aquisição de HORTIFRUTIGRANJEIROS IN NATURA E HIGIENIZADOS

ABERTURA DAS PROPOSTAS será às 9h do dia 7 de janeiro de 2010.

O Edital poderá ser retirado no site www.cidadecompras.com.br, onde os interessados deverão cadastrar senhas de acesso. O tempo de disputa será estipulado pelo pregoeiro e acrescido do tempo randômico determinado pelo sistema. Demais informações e consultas podem ser feitas através do e-mail: acseditais@smf.prefpoa.com.br.

JOSÉ OTAVIO FERREIRA FERRAZ,
Gestor da Área de Compras e Serviços.

EXTRATO DE ATAS PREGÃO ELETRÔNICO 351/09

A PREFEITURA MUNICIPAL DE PORTO ALEGRE, através da Secretaria Municipal da Fazenda/Área de Compras e Serviços, publica o extrato das atas para o Sistema de Registro de Preços de Querosene, obtidos através do Pregão Eletrônico 351/09, Processo 001.036264.09.1, sendo que o prazo de validade é de um ano, contado da data de assinatura da ata, conforme fornecedor, itens, marcas e valores abaixo relacionados. Vigência de 16 de dezembro de 2009 até 15 de dezembro de 2010.

TINTORAUTO COMÉRCIO DE TINTAS LTDA,
CNPJ: 06.224973/0001-90

Av. Anita Garibaldi, 1605 Curitiba/PR

Código	Descrição	MARCA	Unidade	P. REG.
1011782	Querosene, embalagem com 1litro aproximadamente.	Gol	L	R\$ 5,99
1045657	Querosene. Embalagem original do fabricante com 20 litros aproximadamente.	Gol	BD R\$	107,99

JOSÉ OTÁVIO FERREIRA FERRAZ, Gestor.

RESULTADO DE JULGAMENTO PREGÃO ELETRÔNICO 588/09 PROCESSO 001.052488.09.8

A ÁREA DE COMPRAS E SERVIÇOS, da Secretaria Municipal da Fazenda, informa o resultado do julgamento do Pregão Eletrônico acima.

pal da Fazenda, informa o resultado do julgamento do Pregão Eletrônico acima.

PERFIL GRÁFICA E EDITORA LTDA. LOTE: 1

RESULTADO DE JULGAMENTO PREGÃO ELETRÔNICO 571/09 PROCESSO 001.049075.09.8

A ÁREA DE COMPRAS E SERVIÇOS, da Secretaria Municipal da Fazenda, informa o resultado do julgamento do Pregão Eletrônico acima.

LUNES 3 COM. DE MÁQ. E SUPR. GRÁFICOS LTDA. ITEM: 4
PHB TECNOLOGIA LTDA. ITEM: 1
RUDNEI M. DE ABEU & CIA. LTDA. ITEM: 2
ITEM FRACASSADO: 03RUDNEI M. DE ABEU & CIA. LTDA
ITEM: 1

RESULTADO DE JULGAMENTO PREGÃO ELETRÔNICO 541/09 PROCESSO 001.049045.09.1

A ÁREA DE COMPRAS E SERVIÇOS, da Secretaria Municipal da Fazenda, informa o resultado do julgamento do Pregão Eletrônico acima.

RUDNEI M. DE ABEU & CIA. LTDA ITEM: 1

ITEM FRACASSADO: 2

RESULTADO DE JULGAMENTO PREGÃO ELETRÔNICO 609/09 PROCESSO 001.053777.09.3

A ÁREA DE COMPRAS E SERVIÇOS, da Secretaria Municipal da Fazenda, informa o resultado do julgamento do Pregão Eletrônico acima.

RUBENS LOURENÇO BRANDALISE ITENS: 1, 2

RESULTADO DE JULGAMENTO PREGÃO ELETRÔNICO 569/09 PROCESSO 001.049073.09.5

A ÁREA DE COMPRAS E SERVIÇOS, da Secretaria Municipal da Fazenda, informa o resultado do julgamento do Pregão Eletrônico acima.

J. B. MARTINS ITENS: 1, 3, 4

ROGÉRIO MOTTA DA SILVA ITEM: 2

ITEN DESERTOS: 5, 7, 10

ITENS FRACASSADOS: 6, 8, 9

Porto Alegre, 18 de dezembro de 2009.

JOSÉ OTÁVIO FERREIRA FERRAZ, Gestor.



EXTRATO DE CONTRATO

MODALIDADE: Pregão Eletrônico 90/09

CONTRATANTE: Companhia Carris Porto-Alegrense.

OBJETO: Fornecimento parcelado de componentes eletrônicos

VIGÊNCIA: Seis meses, iniciando em 18 de dezembro de 2009 e findando em 17 de junho de 2010.

CONTRATO 337/09

CONTRATADA: Distribuidora Veicular Ltda.

VALOR GLOBAL ESTIMADO: R\$ 22.000,00

CONTRATO 338/09

CONTRATADA: Max Rheinheimer Cardoso ME

VALOR GLOBAL ESTIMADO: R\$ 12.500,00

CONTRATO 339/09

CONTRATADA: Orbid S/A Indústria e Comércio

VALOR GLOBAL ESTIMADO: R\$ 38.500,00

CONTRATO 340/09

CONTRATADA: Pacaembu Auto Peças Ltda.

VALOR GLOBAL ESTIMADO: R\$ 7.000,00

Porto Alegre, 17 de dezembro de 2009.

ANTONIO LORENZI, Diretor-Presidente.

EXTRATO DE CONTRATO 327/09

MODALIDADE: Convite 46/09

CONTRATANTE: Companhia Carris Porto-Alegrense

CONTRATADA: Sabrico Caminhões & Ônibus Ltda.

OBJETO: Manutenção de chassis de ônibus Volkswagen

VALOR GLOBAL ESTIMADO: R\$ 80.000,00

PREGÃO ELETRÔNICO 112/09

OBJETO: Aquisição parcelada de kit de embreagem.

Prefeitura Municipal de Porto Alegre COMPANHIA CARRIS PORTO-ALEGRENSE

A COMPANHIA CARRIS torna público que no dia 13 de janeiro de 2010, procederá, a abertura do certame supramencionado, com os respectivos horários:

RECEBIMENTO DAS PROPOSTAS: até às 8h15min, dia 13 de janeiro de 2010;

ABERTURA DAS PROPOSTAS: às 8h30min, dia 13 de janeiro de 2010

INÍCIO DA SESSÃO DE DISPUTA DE LANCES: às 10h, dia 13 de janeiro de 2010.

O edital e demais informações encontram-se à disposição dos interessados na Rua Albion, 385 ou pelos sítios <http://www.carris.com.br> e www.cidadecompras.com.br.

Porto Alegre, 18 de dezembro de 2009.

ANTONIO LORENZI,
Diretor-Presidente.

CONVITE 51/09

OBJETO: Aquisição parcelada de etiquetas e formulários.

A COMPANHIA CARRIS torna público que no dia 7 de janeiro de 2010, às 9h, procederá, nas suas dependências, a abertura do certame supramencionado. O edital e demais informações encontram-se à disposição dos interessados na Rua Albion, 385 ou pelo site <http://www.carris.com.br>.

Porto Alegre, 18 de dezembro de 2009.

RENÉ LACERDA,
Gerente Administrativo-Financeiro.

EXTRATOS DE CONTRATOS

MODALIDADE: Pregão Eletrônico 91/09.

CONTRATANTE: Companhia Carris Porto-Alegrense.

OBJETO: Aquisição parcelada de vidros

VIGÊNCIA: Seis meses, iniciando em 15 de dezembro de 2009 e findando em 14 de junho de 2010.

CONTRATO 332/09

CONTRATADA: POA Distribuidora de Peças Ltda
VALOR ESTIMADO: R\$ 10.000,00

CONTRATO 333/09

CONTRATADA: Mega Buss Comércio de Peças e Acessórios para Veículos Ltda

VALOR ESTIMADO: R\$ 20.500,00

Porto Alegre, 18 de dezembro de 2009.

ANTONIO LORENZI, Diretor-Presidente.

TOMADA DE PREÇOS 12/09

OBJETO: Contratação de empresa para execução de obra de engenharia (creche).

A COMPANHIA CARRIS torna público que no dia 21 de janeiro de 2010, às 9h, procederá, nas suas dependências, a abertura do certame supramencionado. O edital e demais informações encontram-se à disposição dos interessados na Rua Albion, 385 ou pelo site <http://www.carris.com.br>.

Porto Alegre, 18 de dezembro de 2009.

ANTONIO LORENZI,
Diretor-Presidente.

DISPENSA DE LICITAÇÃO 117/09 EXTRATO DE ORDEM DE COMPRA

OBJETO: Aquisição de equipamentos de informática.

Ordem de compra	Fornecedor	Valor – R\$
4360	INOCORP SIST.INFORMAÇÃO LTDA.	1.349,00

Porto Alegre, 18 de dezembro de 2009.

SILVANE VEBBER DOS SANTOS DA SILVA,
Coordenadora da Unidade de Compras.



COMUNICAÇÃO DE RESULTADO PREGÃO FÍSICO 12/09

A FUNDAÇÃO DE ASSISTÊNCIA SOCIAL E CIDADANIA torna público o resultado da licitação indicada abaixo:

PROCESSO 007.010395.09.1

OBJETO: Contratação do serviço veículos locados com motoristas para atuarem junto aos Equipamentos da Fundação de Assistência Social e Cidadania;

Empresas vencedoras;

LOTE 1 - Andorra Transportes Locação e Turismo Ltda.

VALOR total final do lote: R\$ 3.178,00

LOTE 2 - Transporte Silva & Caetano Ltda

Prefeitura Municipal de Porto Alegre

FUNDAÇÃO DE ASSISTÊNCIA SOCIAL E CIDADANIA

VALOR total final do lote: R\$ 3.799,00

LOTE 3 - VJC Transportes Ltda

VALOR total final do lote: R\$ 2.745,00

LOTE 4 - Stefan Chagas Transportes Ltda.

VALOR total final do lote: R\$ 3.198,00

LOTE 5 - LSLC Transportes Ltda.

VALOR total final do lote: R\$ 2.340,00

LOTE 6 - LSLC Transportes Ltda.

VALOR total final do lote: R\$ 2.340,00

LOTE 7 - Gan Transportes Ltda

VALOR total final do lote: R\$ 2.300,00

Com base no artigo 43º parágrafo 1º da Lei Complementar 123, de 14 de dezembro de 2006, fica assegurando o prazo de dois dias úteis, a contar da publicação, para regularização da documentação fiscal das empresas abaixo relacionadas:

GAN TRANSPORTE LTDA. - Item 8.3.7. do Edital, prova de re-

gularidade, perante a Fazenda Municipal (do domicílio ou sede do licitante), mediante apresentação de Certidão de Regularidade expedida pelo órgão da Fazenda Municipal, abrangendo todos os tributos administrados pelo Município;

VJC TRANSPORTE LTDA. - Item 8.3.5. do Edital, prova de regularidade relativa à Previdência Social mediante Certidão de Regularidade expedida pelo órgão competente;

assim aguarda-se os prazos de regularização fiscal para abertura da fase recursal.

As empresas ficam intimadas a apresentar a documentação referente aos veículos e motoristas no prazo de 30 dias conforme item 5.10.1 do edital, contados a partir desta publicação.

Porto Alegre, 18 de dezembro de 2009.

KEVIN KRIEGER,
Presidente.



Prefeitura Municipal de Porto Alegre
SECRETARIA MUNICIPAL DE OBRAS E VIAÇÃO

**ATA DE JULGAMENTO
DA HABILITAÇÃO**
CONCORRÊNCIA 002.082019.09-6

OBJETO: Serviços de sinalização viária horizontal em diversos logradouros do município de Porto Alegre.

DATA: 17 de dezembro de 2009, às 14h.

LOCAL: Sala da Comissão Permanente de Licitações.

TEOR: Reunidos os membros da Comissão Permanente de Licitações procedeu-se a análise dos documentos da habilitação contidos nos envelopes de n.º 1 das empresas participantes do certame. Verificado o atendimento dos requisitos legais solicitados pelo edital, a Comissão declara INABILITADA a empresa SINALTA PROPISTA - Sinalização, Segurança e Comunicação Visual Ltda. por não comprovar, em no mínimo 3 (três) atestados, a aptidão para desempenho de atividade pertinente e compatível com o objeto licitado dos responsáveis técnicos indicados, desatendendo o item 5.1, letra "I". A Comissão registra que em relação a empresa SINARODO – Sinalizadora Rodoviária Ltda. dos 5 (cinco) profissionais indicados para serem responsáveis técnicos que se responsabilizarão pela execução dos serviços objeto desta licitação foram considerados pela Comissão somente 3 (três), os Engenheiros Pedro Antônio Affatato, Arturo Affatato e Renato Eifler Gomes. Nos demais profissionais não houve a comprovação de aptidão através de atestados técnicos, conforme exige o item 5.1, letra "I". Assim, a Comissão declara HABILITADAS as seguintes licitantes: SIGNASUL – Engenharia de Sinalização Ltda., SINARODO – Sinalizadora Rodoviária Ltda., SINASC – Sinalização e Conservação de Rodovias Ltda. e SERENGE – Serviços Técnicos Ltda. Com a publicação deste julgamento fica aberto o prazo legal de 5 (cinco) dias úteis, para interposição de recurso, conforme o disposto no inciso I e §§3º, do art. 109, da lei 8.666/93 e alterações posteriores. Nada mais havendo a tratar, foi lavrada a presente Ata que vai assinada pelos membros da Comissão.

ANTÔNIO MARCOS JEREMIAS, NAMUR CONCEIÇÃO
BOCHEHIN, CLÓVIS BORBA DE OLIVEIRA.

CONVITE

002.082031.09-6

ATA DE JULGAMENTO DA PROPOSTA DE PREÇOS

OBJETO: Serviço de manutenção preventiva e corretiva, tipo

global, das bombas de água instaladas no Paço Municipal - Praça Montevideo, 10.

DATA: 18 de dezembro de 2009, às 15h.

LOCAL: Sala da Comissão Permanente de Licitações.

TEOR: Examinada a proposta, apresentada pela única empresa participante no certame, e verificados os cálculos, a Comissão classifica a empresa BOMBASUL – Com. e Manutenção Eletromecânica Ltda. como vencedora, com a proposta de R\$ 16.800,00 (dezesesseis mil e oitocentos reais). Com a publicação deste julgamento, fica aberto o prazo legal de 2 (dois) dias úteis para, querendo, interpor recurso desta decisão, conforme o disposto no inciso I, §§ 3º, do art. 109, da Lei 8.666/93 e alterações posteriores. Dessa forma, a Comissão sugere a homologação e adjudicação desta Concorrência à empresa BOMBASUL – Com. e Manutenção Eletromecânica Ltda. por atender ao edital e ofertar o menor preço. Nada mais havendo a tratar, foi lavrada a presente Ata que vai assinada pelos membros da Comissão.

ANTÔNIO MARCOS JEREMIAS, CLÓVIS BORBA
DE OLIVEIRA, NAMUR CONCEIÇÃO BOCHEHIN.

TOMADA DE PREÇOS
002.081038.09.7

OBJETO: Reforma do prédio a da Escola de Ensino Fundamental São Pedro

Local: Rua Beco do Taquara S/Nº - Bairro: Lomba do Pinheiro – Porto Alegre

A SECRETARIA MUNICIPAL DE OBRAS E VIAÇÃO comunica aos interessados que se encontra aberta a Tomada de Preços para execução dos serviços em epígrafe, com custo estimado de R\$ 216.265,44.

A documentação e propostas serão recebidas no dia 7 de janeiro de 2010 às 10h, na Sala de Reuniões da Coordenação de Apoio Técnico Administrativo da Secretaria Municipal de Obras e Viação localizada na Av. Borges de Medeiros 2244 – 3º andar.

A despesa da referida Licitação correrá por conta da Dotação Orçamentária "1502.2563.449051".

O edital poderá ser consultado e adquirido na íntegra através do site www.portoalegre.rs.gov.br/smov. Quaisquer dúvidas poderão ser dirimidas na Seção de Licitações da Secretaria Municipal de Obras e Viação através do fone (51)3289-8805.

Porto Alegre, 21 de dezembro de 2009.

MAURÍCIO DZIEDRICKI, Secretário.



Prefeitura Municipal de Porto Alegre
SECRETARIA MUNICIPAL DE TURISMO

**DISPENSA DE
LICITAÇÃO 40/09**
PROCESSO 001.055600.09.3

CONTRATANTE: Secretaria Municipal de Turismo.

CONTRATADO: Nova Era Comércio de Brindes e Presentes Corporativos Ltda.

OBJETO: Serviço de impressão em lápis promocionais.

VALOR: R\$ 3.900,00.

DOTAÇÃO: 2601-1326-339039630100-1.

BASE LEGAL: Artigo 24, inciso II, da Lei Federal 8.666/93. Porto Alegre, 18 de dezembro de 2009.

LUIZ CARLOS MOREIRA,
Ordenador de Despesas.



Prefeitura Municipal de Porto Alegre
SECRETARIA MUNICIPAL DE SAÚDE

**TOMADA DE
PREÇOS 22/09**
PROCESSO 001.066199.08.5

A PREFEITURA MUNICIPAL DE PORTO ALEGRE através da Secretaria Municipal de Saúde, torna público, em cumprimento à Lei 8666/93, que fará realizar licitação na modalidade Tomada de Preços 22/09, que tem por objeto a execução de obras e serviços de construção do PSF PIEC – Frederico Mentz da Secretaria Municipal de Saúde.

A documentação e propostas serão recebidas no dia 7 de janeiro de 2010, às 9h30min, na Av. João Pessoa, 325, 3º andar, no Núcleo de Licitações e Contratos da Secretaria Municipal de Saúde.

Informações, bem como o Edital, encontram-se à disposição na Equipe de Licitações e Contratos da Secretaria Municipal de Saúde, sita na Av. João Pessoa, 325, 3º andar, de 2ª a 6ª feira, das 9h às 11h e das 14h às 17h.

A aquisição do Edital poderá ser feita mediante o pagamento de taxa no valor de R\$ 6,30 ou, também, mediante a entrega de um disquete virgem.

Porto Alegre, 18 de dezembro de 2009.

ELISEU SANTOS, Secretário Municipal de Saúde.

**DISPENSA
DE LICITAÇÃO**

PROCESSO 001.058638.09.1

CONTRATANTE: Município de Porto Alegre.

CONTRATADA: MIC SERVIÇOS DE ESTERILIZAÇÃO LTDA.

OBJETO: Contratação de empresa para realizar os serviços de esterilização em autoclave de materiais, roupas e campos cirúrgico do Hospital Materno-Infantil Presidente Vargas.

VALOR: R\$ 39.983,20

PRAZO: Quatro meses a partir da Ordem de Início dos Serviços.

BASE LEGAL: Artigo 24, inciso IV, Lei 8.666/93.

Porto Alegre, 18 de dezembro de 2009.

ELISEU SANTOS, Secretário Municipal de Saúde.



Prefeitura Municipal de Porto Alegre
EMPRESA PÚBLICA DE TRANSPORTE E
CIRCULAÇÃO

**DISPENSA
LICITAÇÃO 64/09**
PROCESSO 008.007157.09.6

OBJETO: Compra de duas Guaritas de Segurança.

A EMPRESA PÚBLICA DE TRANSPORTE E CIRCULAÇÃO S.A. através de sua Coordenação de Compras e Licitações, informa que comprou por meio de Dispensa de Licitação, o serviço supracitado.

O processo foi encaminhado à autoridade superior, que o ratificou, atendendo ao disposto no Artigo 26 da Lei 8666/93.

CONTRATANTE: Empresa Pública de Transporte e Circulação S.A.

CONTRATADA: Panho Indústria e Comércio de Fibras e Metais Ltda.

VALOR: R\$ 2.900,00

BASE LEGAL: Artigo 24, inciso II, da Lei Federal 8.666/93.

LÚCIA HELENA PIGAT ZUCHOWSKI,
Diretora Administrativo-Financeira.

**AVISO
DE SUSPENSÃO**
LEILÃO 2/09

OBJETO: Alienação de Animais – Cavalos.

A EMPRESA PÚBLICA DE TRANSPORTE E CIRCULAÇÃO S.A. torna público que a licitação em epígrafe ficará suspensa por tempo indeterminado para revisão de seus termos, tendo em vista a necessidade de adoção de novas medidas administrativas.

Após concluída a referida análise será republicado o edital com as alterações que por ventura se fizerem necessárias e com nova data para abertura.

LÚCIA HELENA PIGAT ZUCHOWSKI,
Diretora Administrativo- Financeira.



Prefeitura Municipal de Porto Alegre
DEPARTAMENTO MUNICIPAL DE HABITAÇÃO

**EXTRATO DE
CARTA-CONTRATO**

CARTA-CONTRATO 29/09

CONTRATADA: ROTA-SUL SISTEMAS DE SEGURANÇA INTEGRADOS LTDA

PROCESSO 004.001425.09.9

FIRMADO EM: 18 de dezembro de 2009

OBJETO: Serviço de instalação e manutenção de aparelhamento técnico e operacional de vigilância e segurança patrimonial do Departamento Municipal de Habitação.

VALOR ANUAL: R\$ 33.738,00

PRAZO: 12 meses consecutivos

Porto Alegre, 18 de dezembro de 2009.

HUMBERTO GOULART,
Diretor-Geral.



Prefeitura Municipal de Porto Alegre
SECRETARIA MUNICIPAL DA CULTURA

**TOMADA DE
PREÇOS 20/09**
PROCESSO 001.053245.09.1
JULGAMENTO DE IMPUGNAÇÃO

A SECRETARIA MUNICIPAL DA CULTURA torna público que indeferiu os pedidos de impugnação do certame em epígrafe e que o inteiro teor da ata de julgamento encontra-se a disposição dos interessados na Gerência de Licitações, sito na Av. Independência, 453.

Porto Alegre, 18 de dezembro de 2009.

SERGIUS GONZAGA,
Secretário Municipal da Cultura.



Câmara Municipal de Porto Alegre
LICITAÇÃO

A CÂMARA MUNICIPAL DE PORTO ALEGRE torna público a abertura do seguinte Certame:

PREGÃO ELETRÔNICO 198/09

PROCESSO 3480/09

OBJETO: Aquisição de balcões refrigerados, refrigeradores e câmaras frias para o restaurante da Câmara Municipal de Porto Alegre.

LIMITE PARA RECEBIMENTO DE PROPOSTAS: Até as 9h do dia 6 de janeiro de 2010.

ABERTURA DAS PROPOSTAS: Às 9h30min do dia 6 de janeiro de 2010.

INÍCIO DA DISPUTA: Às 14h do dia 6 de janeiro de 2010.

Os procedimentos para acesso aos Pregões Eletrônicos estão disponíveis através do site www.pregaobanrisul.com.br ou no site www.camarapoa.rs.gov.br/pregaonline

Os interessados deverão cadastrar senhas de acesso junto à Seção de Cadastro da Central de Licitações do Estado do Rio Grande do Sul.

Informações poderão ser obtidas através dos telefones (0 xx 51) 3220-4314 e (0 xx 51) 3220-4355 ou no endereço eletrônico pregao@camarapoa.rs.gov.br

Porto Alegre, 16 de dezembro de 2009.

JOSÉ GILBERTO DA SILVEIRA, Pregoeiro.

Inaugurada Cozinha Comunitária na Vila Pinto

A Cozinha Comunitária do Centro Cultural James Kulisz (Cejak), localizado na Vila Pinto, foi inaugurada na semana passada, pela Coordenadoria de Segurança Alimentar e Sustentável (Cosans). A disponibilização do espaço concretiza uma demanda da comunidade. O local, além de ser uma alternativa à alimentação, também vai oferecer formação profissional.

Edu Andrade – Banco de Imagens – PMPA

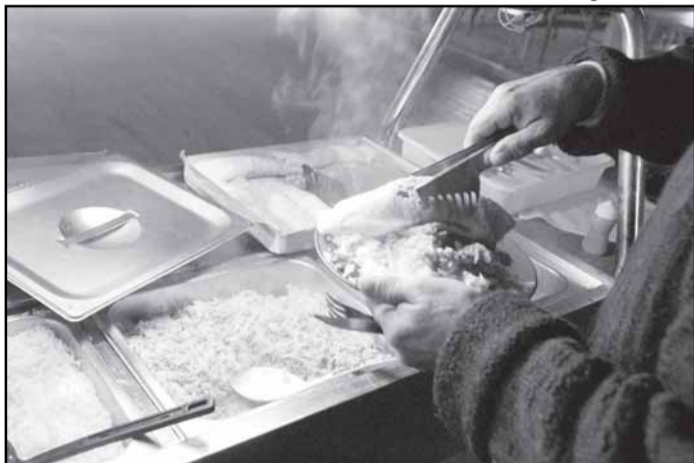

O local, além de ser uma alternativa à alimentação, também vai oferecer formação profissional

Segundo o presidente da Fundação de Assistência Social e Cidadania (Fasc) a prefeitura está preocupada em atender demandas das comunidades, considerando os pedidos e também a qualidade. “Não basta apenas criar cozinhas comunitárias, é essencial inaugurarmos espaços como esse, que tenham estrutura de atendimento qualificado e que também possam oferecer cursos de qualificação. É preciso atender a população como um todo, otimizando recursos e buscando parceira com a sociedade”, comenta.

O Coordenador da Cosans, Carlos Silva, enfatizou o momento especial. “Faz parte do poder público fomentar essa viabilidade, a caminhada de três anos, até a inauguração, auxiliou para criarmos mecanismos que viabilizaram o dia de hoje, inaugurando um equipamento dessa ordem”.

A presidente do Cejak, Marli Medeiros, agradeceu os envolvidos pela concretização do projeto. “A ideia é que, futuramente, a população da Vila Pinto possa contar com um restaurante popular neste local, além de uma escola para formar profissionais”, salientou Marli. Prestigiaram o evento representantes do DMLU, Secretaria de Coordenação Política e Governança Local e Banco de Alimentos.

Ações celebram o primeiro Natal da escola Moradas da Hípica

Teve início no último sábado as comemorações alusivas ao Natal da Escola Municipal de Ensino Fundamental Moradas da Hípica (rua Geraldo Tollens Linck, s/nº – bairro Aberta dos Morros). Pela manhã, às 8h30, uma gincana mobilizou os estudantes em torno de brincadeiras, tarefas e amigo secreto.

Durante à tarde, foi programada uma visita à Sociedade Porto-Alegrense de Auxílio aos Necessitados (Spaan), onde uma turma de 15 alunos participaram da comemoração dos idosos aniversariantes de dezembro. Desde a Gincana Solidária, realizada em outubro, integrantes da escola participam, mensalmente, de celebrações no asilo.

A programação prossegue nesta terça-feira, às 19h, com uma ceia de confraternização com a comunidade escolar. Cada família ficará encarregada de preparar um alimento para levar e compartilhar com os presentes. Haverá apresentações de dança, música e poesia dos estudantes, além de oficinas do projeto Cidade Escola. O encerramento das atividades acontece na quarta-feira, 23, com o “Brincando na Escola”, quando serão disponibilizados brinquedos infláveis para as crianças.

De acordo com Maria do Carmo de Souza, diretora da Moradas da Hípica, a instituição teve seu primeiro dia letivo



Alunos da Escola Moradas da Hípica confraternizam com idosos

em 25 de maio deste ano. “Esta é a nossa primeira celebração de Natal com a comunidade. Também por isso é um momento importante para a criação de vínculos afetivos, a fim de construirmos uma caminhada juntos”, salienta.

A Cidade Escola é projeto de ampliação do atendimento, em turno contínuo, por meio de atividades complementares, com professores da rede municipal de ensino e instituições conveniadas, além do Programa Mais Educação, do MEC.

Smic destruirá 148,6 mil produtos falsificados amanhã

A Secretaria Municipal da Produção, Indústria e Comércio (Smic) realizará nesta terça-feira, às 10h, no Largo Zumbi

Ricardo Giusti – Banco de Imagens – PMPA



Destruição dos produtos falsificados será no largo Zumbi dos Palmares

dos Palmares, mais um ato de destruição pública de mercadorias apreendidas em ações fiscais. Serão esmagados 148.646 produtos por um rolo compressor, cedido pela Secretaria Municipal de Obras e Viação (Smov). Os resíduos serão encaminhados para os galpões de reciclagem do DMLU. O secretário municipal da Produção, Indústria e Comércio acompanhará a operação com fiscais da secretaria e policiais militares que participaram das ações de combate à pirataria na cidade.

Entre os produtos a serem destruídos estão 107.810 DVD de filmes, 3.419 DVD R e RW, 6.521 CD de jogos, 13.885 CD com arquivos de músicas, 1.684 CD R, 4.914 relógios de pulso, 1.542 óculos de grau e 4.163 óculos de sol. Conforme levantamento realizado pelo Depósito da Smic, na Travessa do Carmo, 120, as apreensões foram feitas até 15 de dezembro.

CÂMARA MUNICIPAL

Município destinará R\$ 2,4 milhões ao Fórum Social Mundial

Os vereadores da Câmara Municipal de Porto Alegre aprovaram, nesta quinta-feira (17/12) à tarde, em sessão extraordinária, o projeto de lei que autoriza o Executivo a abrir crédito especial no valor de R\$ 2,4 milhões. Conforme o projeto, o crédito destina-se a alocar recursos no Orçamento do Município para a infraestrutura do Fórum Social Mundial, que será realizado em Porto Alegre no período de 27 a 31 de janeiro de 2010.

Também foi aprovada emenda que destina R\$ 200 mil para eventos da cultura gaúcha a serem promovidos durante a realização do Fórum.

Aprovada doação de áreas para o Grêmio

O plenário da Câmara Municipal de Porto Alegre aprovou, nesta quinta-feira (17/12), o projeto que desafeta áreas do Município, no Bairro Medianeira, para doação ao Grêmio Foot-Ball Porto Alegrense. Os próprios estão localizados entre as Avenidas Dr. Carlos Barbosa e Gastão Haslocher Mazon, junto ao Estádio Olímpico Monumental. De acordo com o projeto aprovado, as áreas que são objetos de doação da prefeitura ao clube integram a implantação do Projeto Arena, que proporcionará a construção de um novo estádio do Grêmio na Zona Norte da cidade.

“Estas áreas do Município são utilizadas há mais de 50 anos pelo Grêmio. Esta Lei pretende consolidar e desonerar o local que já é de utilização exclusiva do Grêmio”, argumenta o prefeito José Fogaça. Entre os terrenos doados, um deles está entre o Estádio Olímpico e o Ginásio de Esportes David Gusmão. Outro está entre o atual campo de treinamento e a rótula das Avenidas José de Alencar e Gastão Mazon.

Ainda segundo Fogaça, o projeto dará sequência “direta e natural” à revitalização do Bairro Azenha, um dos mais antigos de Porto Alegre. “Esta área possui uma ótima inserção urbana, centralidade e acessibilidade, o que comportará empreendimentos como centros comerciais, blocos residenciais e espaços de recreação e lazer”, ponderou o prefeito.

Textos elaborados e de responsabilidade da Assessoria de Comunicação da Câmara



DIÁRIO OFICIAL PORTO ALEGRE

Órgão de divulgação do Município – Ano XIV – Edição 3670 – Terça-feira, 22 de Dezembro de 2009

Reforma do Túnel da Conceição começa em janeiro

Edu Andrade – Banco de Imagens – PMPA



Obras incluem lajes superiores, sistema de redes pluviais, concreto e pavimento

O Túnel da Conceição foi inaugurado há 37 anos e, desde então, não foram realizadas intervenções significativas na sua estrutura e no seu pavimento. É uma das principais vias de acesso ao Centro e de saída da cidade, com fluxo intenso registrado nos dois sentidos. O que faremos é realizar uma obra de grande porte para garantir maior qualidade e segurança àqueles que utilizam o

trecho para deslocamento”, disse o titular da Smov

A secretaria também combinará alternativas com a EPTC para minimizar ao máximo os transtornos no trânsito. Com o período de férias, diminui bastante o fluxo de veículos para intensificar as ações no túnel. Além disso, o local não será bloqueado totalmente, permitindo o tráfego em período de obras.

As intervenções no Túnel da Conceição consistem na recuperação e reforço das lajes superiores, desobstrução e ampliação do sistema de redes pluviais, tratamento das superfícies que apresentam deterioração do concreto e recuperação do pavimento.

A Secretaria Municipal de Obras e Viação (Smov) deverá começar no mês de janeiro as obras para recuperação e reforço estrutural do Túnel da Conceição. Com a assinatura do contrato pela Procuradoria-Geral do Município (PGM) e pela construtora EPT – Engenharia e Pesquisa Tecnológica S.A, a Smov pode iniciar nos próximos dias as tratativas com a empresa para elaboração do cronograma de atividades e execução das medidas necessárias para a assinatura da ordem de início das obras.

Prefeitura divulga informações de trânsito no Twitter

Ivo Gonçalves – Banco de Imagens – PMPA



As informações são geradas pelos agentes de trânsito e pela Central de Monitoramento da EPTC

Desde ontem, os internautas já podem acessar informações da Empresa Pública de Transporte e Circulação (EPTC) no Twitter. O microblog www.twitter.com/eptc_poa, que também pode ser acessado pelo celular, publicará, em tempo real, informações de trânsito da Capital.

De acordo com o coordenador de comunicação da empresa, Cláudio Furtado, a população pode acompanhar o que ocorre nas ruas da cidade com informações diretas dos agentes de trânsito e da Central de Monitoramento da EPTC. A intenção, explica, é que o espaço colabore para o deslocamento dos motoristas no seu cotidiano.

O que é — O Twitter é uma rede social em formato de microblog, na qual seus usuários podem enviar textos de, no máximo, 140 caracteres e ler atualizações de outros adeptos. O microblog, criado em 2006 pelo americano Jack Dorsey, é uma das redes sociais mais utilizadas no mundo.

Ações educativas — Com a mensagem “Presenteie a vida neste Natal, respeite a faixa”, os agentes de educação para o trânsito da Empresa Pública de Transporte e Circulação (EPTC) realizam as ações de conscientização neste fim de ano. Hoje, os agentes da EPTC estarão na Av. Bento Gonçalves (próximo a hipermercado), das 09h30 às 11h30 e 14h30 às 17h

Bolsas de estudo da EJA

Interessados com mais de 15 anos residentes em Porto Alegre e que não tenham concluído o ensino fundamental poderão concorrer a 156 bolsas de estudo na Educação de Jovens e Adultos (EJA) para frequentar cursos no Unificado e no Universitário. As inscrições devem ser feitas na sede da Smed (rua dos Andradas, 680 - Centro Histórico) hoje e amanhã, das 9h às 12h e das 14h às 17h.

Podem candidatar-se à bolsa jovens e adultos com renda de até duas vezes o valor do salário mínimo nacional (o equivalente a R\$ 930) e ter, no mínimo, a 4ª série completa. O sorteio das bolsas ocorrerá em 23 de fevereiro de 2010, e as vagas serão preenchidas de acordo com o número de classificação no sorteio.

Mais informações podem ser obtidas junto ao setor de Bolsas e Convênios da Smed, no mesmo endereço mencionado anteriormente (sala 1402) ou pelo telefone 3289-1917.

Açorianos de Música

Estão abertas até o dia 30 as inscrições à nova edição do Prêmio Açorianos de Música. As fichas, incluindo CDs ou DVDs, devem ser entregues à Coordenação de Música da Secretaria Municipal da Cultura (SMC), na sala 606 da Usina do Gasômetro (av. Presidente João Goulart, 551). O atendimento acontece de segunda a sexta-feira, das 9h às 12h e das 14h às 18h.

A premiação será concedida em abril de 2010, em cerimônia no Theatro São Pedro. Outras informações podem ser obtidas pelos telefones (51) 3289-8119 e (51) 3289 8153, ou por e-mail (cm2@smc.prefpoa.com.br).

Embaixador na Copa

Porto Alegre ganha reforço em sua preparação para a Copa do Mundo. Amanhã, 22, o prefeito o vice delegam ao capitão da seleção brasileira, o zagueiro Lúcio, a função de embaixador de Porto Alegre para a Copa de 2014. O ato de designação do atleta ocorre, às 16h, no Gabinete do Prefeito (Praça Montevideo, 10).

Este será o primeiro passo da campanha “Embaixadores Porto Alegre 2014”. Ao longo de 2010, diversas personalidades gaúchas ou que adotaram o Rio Grande do Sul serão convidadas a ajudar a divulgar a cidade e o Estado especialmente no exterior. O primeiro embaixador da cidade ganhou projeção mundial após sua atuação no Sport Club Internacional entre 1998 e 2000.

Além da divulgação turística, os embaixadores terão a missão de buscar parcerias que possam qualificar as ações preparatórias da cidade para a Copa. Outros nomes importantes no cenário esportivo, como Elias Figueroa e Ronaldinho Gaúcho, deverão aderir à campanha nos próximos meses.



Exposição no Mercado

O Memorial do Mercado Público inaugura exposição nesta terça-feira, às 11h, em comemoração aos 30 anos de tombamento do prédio, que completou, neste ano, 140 anos de existência. A mostra resgata o processo que levou ao tombamento do Mercado Público como patrimônio da cidade, fazendo referência aos aspectos que lhe conferem identidade no imaginário social e que abriram o caminho para sua preservação e tombamento em 21 de dezembro de 1979.

EXECUTIVO**LEIS, DECRETOS e ORDENS DE SERVIÇO****LEI Nº 10.792, DE 17 DE DEZEMBRO DE 2009.**

Denomina Praça Vó Rosali Conceição dos Santos o logradouro público cadastrado conhecido como Praça 2737, localizado no Bairro Jardim Carvalho.

O PREFEITO MUNICIPAL DE PORTO ALEGRE

Faço saber que a Câmara Municipal aprovou e eu, no uso das atribuições que me confere o inciso II do artigo 94 da Lei Orgânica do Município, sanciono a seguinte Lei:

Art. 1º Fica denominado Praça Vó Rosali Conceição dos Santos o logradouro público cadastrado conhecido como Praça 2737, localizado no Bairro Jardim Carvalho, nos termos da Lei Complementar nº 320, de 2 de maio de 1994, e alterações posteriores.

Parágrafo único. As placas denominativas conterão, abaixo do nome do logradouro, os seguintes dizeres: Homenagem da Comunidade.

Art. 2º Esta Lei entra em vigor na data de sua publicação.

PREFEITURA MUNICIPAL DE PORTO ALEGRE, 17 de dezembro de 2009.

José Fogaça,
Prefeito.

Márcio Bins Ely,
Secretário do Planejamento Municipal.

Registre-se e publique-se.
Clóvis Magalhães,
Secretário Municipal de Gestão e Acompanhamento Estratégico.

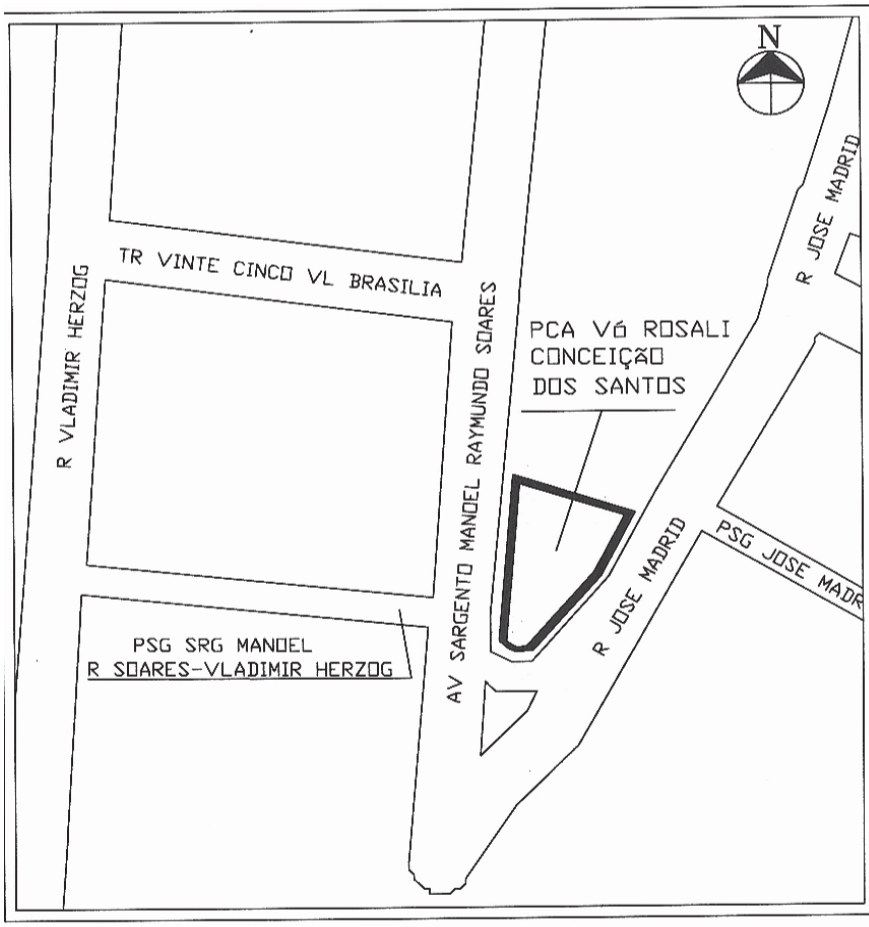
**LEI Nº 10.793, DE 18 DE DEZEMBRO DE 2009.**

Altera o art. 20 da Lei nº 5.811, de 8 de dezembro de 1986 – que estabelece o Sistema de Classificação de Cargos e Funções da Câmara Municipal de Porto Alegre e dá outras providências –, passando os cargos em comissão de Diretor-Geral, Diretor de Patrimônio e Finanças e Assessor Parlamentar de Planejamento a constar como cargos em comissão ou funções gratificadas de Diretor-Geral, Diretor de Patrimônio e Finanças e Assessor Parlamentar de Planejamento, respectivamente, e dá outras providências.

O PREFEITO MUNICIPAL DE PORTO ALEGRE

Faço saber que a Câmara Municipal aprovou e eu, no uso das atribuições que me confere o inciso II do artigo 94 da Lei Orgânica do Município, sanciono a seguinte Lei:

Art. 1º No art. 20 da Lei nº 5.811, de 8 de dezembro de 1986, e alterações posteriores, os cargos em comissão de Diretor-Geral, Diretor de Patrimônio e Finanças e Assessor Parlamentar de Planejamento ficam excluídos dos itens 1 e 2 de Cargos em Comissão, e os seguintes cargos em comissão ou funções gratificadas ficam incluídos no item 1 de Cargos em Comissão ou Funções Gratificadas:

“Art. 20.”

CARGOS EM COMISSÃO OU FUNÇÕES GRATIFICADAS**1 – FUNÇÃO GERAL**

Nº DE CARGOS OU FUNÇÕES	DENOMINAÇÃO	CÓDIGO
1	Diretor-Geral	CC-2.3.1.9 ou FG-2.3.1.7
1	Diretor de Patrimônio e Finanças	CC-2.3.1.8 ou FG-2.3.1.7
2	Assessor Parlamentar de Planejamento	CC-2.3.2.7 ou FG-2.3.2.6

.....” (NR)

Parágrafo único. No Anexo à Lei nº 5.811, de 1986, e alterações posteriores, ficam alteradas as especificações que seguem:

“ESPECIFICAÇÕES DE CARGO EM COMISSÃO OU FUNÇÃO GRATIFICADA

.....
CARGO EM COMISSÃO OU FUNÇÃO GRATIFICADA: DIRETOR-GERAL

.....
CÓDIGO: CC-2.3.1.9 OU FG-2.3.1.7

.....
ESPECIFICAÇÕES DE CARGO EM COMISSÃO OU FUNÇÃO GRATIFICADA

.....
CARGO EM COMISSÃO OU FUNÇÃO GRATIFICADA: DIRETOR DE PATRIMÔNIO E FINANÇAS

.....
CÓDIGO: CC-2.3.1.8 OU FG-2.3.1.7

.....” (NR)

Art. 2º Para fins do disposto no art. 129 da Lei Complementar nº 133, de 31 de dezembro de 1985, e alterações posteriores, será considerado o tempo de exercício nos cargos em comissão de Diretor-Geral, Diretor de Patrimônio e Finanças e Assessor Parlamentar de Planejamento.

Art. 3º O disposto no parágrafo único do art. 30 da Lei nº 5.811, de 1986, e alterações posteriores, fica estendido ao cargo em comissão ou função gratificada de Diretor de Atividades Complementares.



PREFEITURA MUNICIPAL DE PORTO ALEGRE

Diário Oficial de Porto Alegre

Órgão de Divulgação Oficial do Município de Porto Alegre

Criado pelo Decreto nº 11.226 de 14 de Março de 1995
www.portoalegre.rs.gov.br

PREFEITO MUNICIPAL: José Fogaça

SECRETARIA MUNICIPAL DA ADMINISTRAÇÃO: Secretária: Sônia Mauriza Vaz Pinto

GERENTE DO DIÁRIO OFICIAL: Jornalista Tamara Maria Costa Pereira - Fone: 3289.1231

ENDEREÇO: Rua Siqueira Campos, 1300 – 7º andar – CEP 90010-907

diariooficial@sma.prefpoa.com.br – Fax 3289-1248

ASSINATURAS, VENDAS E DISTRIBUIÇÃO: Paulo Colbert Rosa Kerche – Fone 3289-1230

ASSINATURA ANUAL: R\$ 65,00 – SEMESTRAL: R\$ 32,50 – AVULSO: R\$ 0,50

EDIÇÃO GRÁFICA E IMPRESSÃO: CORAG – Companhia Rio-grandense de Artes Gráficas

Art. 4º Esta Lei entra em vigor da data da sua publicação.

PREFEITURA MUNICIPAL DE PORTO ALEGRE, 18 de dezembro de 2009.

José Fogaça,
Prefeito.

Sônia Vaz Pinto,
Secretária Municipal de Administração.

Registre-se e publique-se.
Clóvis Magalhães,
Secretário Municipal de Gestão e
Acompanhamento Estratégico.

LEI Nº 10.794, DE 18 DE DEZEMBRO DE 2009.

Inclui art. 50-D na Lei nº 5.811, de 8 de dezembro de 1986 – que estabelece o Sistema de Classificação de Cargos e Funções da Câmara Municipal de Porto Alegre e dá outras providências –, e alterações posteriores, criando Gratificação Especial e dando outras providências, e revoga o art. 50-B dessa Lei e a Resolução nº 1.814, de 30 de junho de 2004.

O PREFEITO MUNICIPAL DE PORTO ALEGRE

Faço saber que a Câmara Municipal aprovou e eu, no uso das atribuições que me confere o inciso II do artigo 94 da Lei Orgânica do Município, sanciono a seguinte Lei:

Art. 1º Fica incluído art. 50-D na Lei nº 5.811, de 8 de dezembro de 1986, e alterações posteriores, conforme segue:

“Art. 50-D. Fica criada Gratificação Especial para os funcionários que exerçam suas atividades no Setor de Mimeografia e cujos serviços ultrapassem a carga horária prevista para o Regime Especial de Trabalho de Tempo Integral, no percentual de 1,8 (uma vírgula oito) vez o valor pecuniário básico de seu cargo.

§ 1º A Gratificação Especial é incompatível com a Gratificação prevista no art. 47 desta Lei, bem como com a Gratificação por Serviço Extraordinário.

§ 2º O cálculo da vantagem de que trata este artigo incidirá sobre o valor pecuniário básico do cargo ocupado pelo funcionário especificado no ‘caput’ deste artigo.

§ 3º A Gratificação Especial integrará o cálculo da Gratificação Natalina, prevista no art. 98 da Lei Complementar nº 133, de 1985, e alterações posteriores.

§ 4º A Gratificação Especial não servirá de base de cálculo para nenhuma outra vantagem.

§ 5º A convocação de funcionários para prestação da atividade prevista neste artigo dar-se-á mediante Portaria assinada pelo presidente da Câmara Municipal de Porto Alegre.

§ 6º A incorporação da Gratificação Especial aos proventos de aposentadoria será concedida ao funcionário que for aposentado e que se enquadre nos requisitos explicitados no ‘caput’, como segue:

I – nos primeiros 5 (cinco) anos, contados de 28 de setembro de 2009, ao funcionário que a tenha percebido pelo prazo mínimo de 1 (um) ano e desde que a esteja percebendo por ocasião da aposentadoria; e

II – a partir do 5º (quinto) ano, contado de 28 de setembro de 2009, ao funcionário que a tenha percebido durante 5 (cinco) anos consecutivos ou 10 (dez) anos intercalados e que a esteja percebendo por ocasião da aposentadoria.

§ 7º A percepção da Gratificação prevista neste artigo é assegurada ao funcionário durante os afastamentos de que tratam os seguintes dispositivos:

I – art. 43 desta Lei; e

II – arts. 76, 152, 154 e 154-A da Lei Complementar nº 133, de 1985, e alterações posteriores.”

Art. 2º Esta Lei entra em vigor na data de sua publicação, retroagindo seus efeitos a 28 de setembro de 2009.

Art. 3º Ficam revogados:

I – o art. 50-B da Lei nº 5.811, de 8 de dezembro de 1986; e

II – a Resolução nº 1.814, de 30 de junho de 2004.

PREFEITURA MUNICIPAL DE PORTO ALEGRE, 18 de dezembro de 2009.

José Fogaça,
Prefeito.

Sônia Vaz Pinto,
Secretária Municipal de Administração.

Registre-se e publique-se.
Clóvis Magalhães,
Secretário Municipal de Gestão e
Acompanhamento Estratégico.

LEI Nº 10.795, DE 21 DE DEZEMBRO DE 2009.

Institui, nos ônibus, micro-ônibus e lotações do Sistema de Transporte Público de Passageiros do Município de Porto Alegre, a campanha permanente de estímulo à doação de sangue, medula óssea e órgãos e dá outras providências.

O PREFEITO MUNICIPAL DE PORTO ALEGRE

Faço saber que a Câmara Municipal aprovou e eu, no uso das atribuições que me confere o inciso II do artigo 94 da Lei Orgânica do Município, sanciono a seguinte Lei:

Art. 1º Fica instituída, nos ônibus, micro-ônibus e lotações do Sistema de Transporte Público de Passageiros do Município de Porto Alegre, a campanha permanente de estímulo à doação de sangue, medula óssea e órgãos.

Parágrafo único. Para os fins do disposto no “caput” deste artigo, ficam os veículos obrigados a divulgar, no seu interior, por meio de mídia eletrônica já existente ou da afixação de cartazes adesivos, mensagem contendo os dizeres “Doe sangue, medula óssea e órgãos – ajude a salvar vidas”.

Art. 2º A divulgação estabelecida no art. 1º desta Lei deverá considerar os padrões técnicos e as normas que regem o Sistema Municipal de Transporte Público e de Circulação.

Art. 3º Esta Lei será regulamentada para sua fiel execução.

Art. 4º Esta Lei entra em vigor na data de sua publicação.

PREFEITURA MUNICIPAL DE PORTO ALEGRE, 21 de dezembro de 2009.

José Fogaça,
Prefeito.

Luiz Afonso dos Santos Senna,
Secretário Municipal dos Transportes.

Eliseu Santos,
Secretário Municipal de Saúde.

Registre-se e publique-se.
Clóvis Magalhães,
Secretário Municipal de Gestão e
Acompanhamento Estratégico.

DECRETO Nº 16.536, de 3 de dezembro de 2009.**Abre créditos suplementares na Fundação de Assistência Social e Cidadania (FASC), no valor de R\$ 714.000,00.**

O PREFEITO MUNICIPAL DE PORTO ALEGRE, de conformidade com o que dispõe a alínea “a” do inciso I do artigo 3º da Lei nº 10.598, de 18 de dezembro de 2008,

D E C R E T A:

Art. 1º Ficam abertos créditos suplementares, de acordo com o demonstrativo abaixo, que expõe as classificações orçamentárias dos créditos, bem como seus respectivos recursos:

PROGRAMA: 101 - Bem-Me-Quer

Crédito: 6001-12.0243.101.2395 - SERVIÇO DE APOIO SOCIOEDUCATIVO - SASE
Órgão Executor - FASC / FUNDAÇÃO DE ASSISTÊNCIA SOCIAL E CIDADANIA
3390 - OUTRAS DESPESAS CORRENTES R\$ 493.600,00

Recurso: Programa: 102 - Carinho não tem Idade
Órgão Executor - FASC / FUNDO MUNICIPAL DE ASSISTÊNCIA SOCIAL
6004-08.0244.102.2254 - APOIO E ATENÇÃO AO IDOSO - FMAS
3350 - OUTRAS DESPESAS CORRENTES R\$ 493.600,00

PROGRAMA: 102 - Carinho não tem Idade

Crédito: 6001-08.0241.102.2390 - APOIO E ATENÇÃO AO IDOSO
Órgão Executor - FASC / FUNDAÇÃO DE ASSISTÊNCIA SOCIAL E CIDADANIA
3390 - OUTRAS DESPESAS CORRENTES R\$ 41.400,00

Recurso: Programa: 102 - Carinho não tem Idade
Órgão Executor - FASC / FUNDO MUNICIPAL DE ASSISTÊNCIA SOCIAL
6004-08.0244.102.2254 - APOIO E ATENÇÃO AO IDOSO - FMAS
3350 - OUTRAS DESPESAS CORRENTES R\$ 41.400,00

PROGRAMA: 112 - Porto da Inclusão

Crédito: 6001-08.0244.112.2580 - CADASTRO ÚNICO DE PROGRAMAS SOCIAIS
Órgão Executor - FASC / FUNDAÇÃO DE ASSISTÊNCIA SOCIAL E CIDADANIA
3390 - OUTRAS DESPESAS CORRENTES R\$ 116.680,00

Recurso: Programa: 112 - Porto da Inclusão
Órgão Executor - FASC / FUNDO MUNICIPAL DE ASSISTÊNCIA SOCIAL
6004-08.0244.112.2581 - CADASTRO ÚNICO DE PROGRAMAS SOCIAIS - FMAS
3350 - OUTRAS DESPESAS CORRENTES R\$ 116.680,00

Crédito: 6001-08.0244.112.2580 - CADASTRO ÚNICO DE PROGRAMAS SOCIAIS
Órgão Executor - FASC / FUNDAÇÃO DE ASSISTÊNCIA SOCIAL E CIDADANIA
4490 - INVESTIMENTOS R\$ 62.320,00

Recurso: Programa: 112 - Porto da Inclusão
Órgão Executor - FASC / FUNDO MUNICIPAL DE ASSISTÊNCIA SOCIAL
6004-08.0244.112.2581 - CADASTRO ÚNICO DE PROGRAMAS SOCIAIS - FMAS
3350 - OUTRAS DESPESAS CORRENTES R\$ 62.320,00

Valor Total do Decreto: R\$ 714.000,00

Art. 2º Este Decreto entra em vigor na data de sua publicação, retroagindo seus efeitos a 3 de dezembro de 2009.

PREFEITURA MUNICIPAL DE PORTO ALEGRE, 3 de dezembro de 2009.

José Fogaça,
Prefeito.

Ilmo José Wilges,
Coordenador-Geral do GPO.

Registre-se e publique-se.
Clóvis Magalhães,
Secretário Municipal de Gestão e
Acompanhamento Estratégico.

DECRETO Nº 16.544, de 16 de dezembro de 2009.

Altera os decretos nºs 16.189, de 15 de janeiro de 2009; 16.190, de 16 de janeiro de 2009; 16.191, de 21 de janeiro de 2009; 16.206, de 28 de janeiro de 2009; 16.213, de 9 de fevereiro de 2009; 16.217, de 16 de fevereiro de 2009; 16.220, de 18 de fevereiro de 2009; 16.269, de 7 de abril de 2009; 16.290, de 6 de maio de 2009; e 16.342, de 1º de julho de 2009.

O PREFEITO MUNICIPAL DE PORTO ALEGRE, no uso das atribuições

que lhe confere o inciso II do artigo 94 da Lei Orgânica Municipal,

D E C R E T A:

Art. 1º Fica incluída a al. “a” no preâmbulo do Decreto nº 16.206, de 28 de janeiro de 2009; e excluída a al. “f” dos preâmbulos dos Decretos nºs 16.290, de 6 de maio de 2009; e 16.342, de 1º de julho de 2009.

Art. 2º Fica incluído o inc. I nos preâmbulos dos Decretos nºs:

- I – 16.189, de 15 de janeiro de 2009;
- II – 16.190, de 16 de janeiro de 2009;
- III – 16.191, de 21 de janeiro de 2009;
- IV – 16.213, de 9 de fevereiro de 2009;
- V – 16.217, de 16 de fevereiro de 2009;
- VI – 16.220, de 18 de fevereiro de 2009; e
- VII – 16.269, de 7 de abril de 2009.

Art. 3º Este Decreto entra em vigor na data de sua publicação.

PREFEITURA MUNICIPAL DE PORTO ALEGRE, 16 de dezembro de 2009.

José Fogaça,
Prefeito.

Ilmo José Wilges,
Coordenador-Geral do GPO.

Registre-se e publique-se.
Clóvis Magalhães,
Secretário Municipal de Gestão e
Acompanhamento Estratégico.

ORDEM DE SERVIÇO Nº 011/09.

Porto Alegre, 17 de dezembro de 2009.

À SECRETÁRIA MUNICIPAL DE ADMINISTRAÇÃO.

Considerando o disposto no art. 111 da Lei Complementar nº 133, de 31 de dezembro de 1985, e no art. 1º do Decreto nº 11.075, de 9 de agosto de 1994, que prevêem gratificação ao funcionário do quadro de cargos de provimento efetivo do Município, pela elaboração, execução e acompanhamento de trabalho técnico de natureza singular;

considerando o Termo de Ajuste de Conduta firmado entre o Município e o V COMAR (Quinto Comando Aéreo Regional), através do qual o Município assume a responsabilidade de elaborar o levantamento de todos os obstáculos que estão ultrapassando os gabaritos do Plano Específico da Zona de Proteção do Aeroporto Internacional Salgado Filho;

considerando a necessidade de designação de servidor para realização de tais atividades;

considerando que o servidor arrolado tem conhecimento específico sobre a matéria, é formado em Engenharia Civil e estudante de Engenharia Cartográfica, estando, portanto, qualificado para o exercício das atividades em questão;

considerando o conteúdo do processo administrativo nº 1.009677.09.7;

e
considerando o atendimento dos pressupostos para a concessão da gratificação, discriminados no § 1º do artigo 1º do Decreto nº 11.075, de 1994,

D E T E R M I N O:

I – Seja efetuado o pagamento da importância de R\$ 1.237,00 (um mil duzentos e trinta e sete Reais), resultante da atualização do valor fixado no Decreto nº 11.075, de 9 de agosto de 1994, para o servidor Leandro Costa de Souza, matrícula 42147.1, por um prazo de 6 (seis) meses, a contar de 1º de fevereiro de 2009.

Esta Ordem de Serviço entra em vigor na data de sua publicação.

José Fogaça,
Prefeito.

EXECUTIVO PESSOAL

endereço eletrônico: diariooficial@sma.prefpoa.com.br

Atos

CHEFE DA UNIDADE DE REGISTROS E PREPARO DE PAGAMENTO do CEDRE da SMA, no uso de suas atribuições legais,

DESIGNA, a contar de 01/11/2009, LUCIANE ARAUJO ULBRICH, matrícula 273925/3, ENGENHEIRO (ES309NS), lotado no(a) SMOV, para exercer a função gratificada de CHEFE DE SETOR (11130002), do(a) SETOR DE PREVENÇÃO DE INCÊNDIOS, DA SEÇÃO DE APROVAÇÃO E LICENCIAMENTO PREDIAL, DA DIVISÃO DE EDIFICAÇÕES, DA SUPERVISÃO DE EDIFICAÇÕES E CONTROLE (14302005), da SMOV com base no(a) Lei Complementar 133 de 31.12.1985 - Artigo 68, através do Ato 1218 de 10 de dezembro de 2009 (processo 1.61536.09.1).

DESIGNA, a contar de 13/10/2009, IARA REGINA TAVARES MENDES, matrícula 273100/1, AGENTE DE FISCALIZAÇÃO (FV10107), lotado no(a) SMOV, para exercer a função gratificada de CHEFE DE SETOR (11130002), do(a) SETOR II DE FISCALIZAÇÃO, DA SEÇÃO DE FISCALIZAÇÃO, DA DIVISÃO DE CONTROLE, DA SUPERVISÃO DE EDIFICAÇÕES E CONTROLE (14302013), da SMOV com base no(a) Lei Complementar 133 de 31.12.1985 - Artigo 68, através do Ato 1220 de 10 de dezembro de 2009 (processo 1.61537.09.8).

DISPENSA, a contar de 01/11/2009, através do Ato 1217 de 10.12.09 (processo 1.61536.09.1).

NOME MARIO DOUGLAS CABRAL NETO MATRÍCULA 335396/1
CARGO ASSISTENTE ADMINISTRATIVO CÓDIGO AA10406

Lotação SMOV

OBJETO DA FG DE CHEFE DE SETOR (11130002), DO(A) SETOR PREVENÇÃO DE INCÊNDIOS, DA SEÇÃO DE APROVAÇÃO E LICENCIAMENTO PREDIAL, DA DIVISÃO DE EDIFICAÇÕES, DA SUPERVISÃO DE EDIFICAÇÕES E CONTROLE (14302005), DA SMOV. BASE LEGAL Artigo 73 da Lei Complementar 133 de 31.12.1985.

DISPENSA, a contar de 13/10/2009, através do Ato 1219 de 10.12.09 (processo 1.61537.09.8).

NOME PEDRO WERLE MATRÍCULA 82858/2
CARGO AGENTE DE FISCALIZAÇÃO CÓDIGO FV10107

Lotação SMOV

OBJETO DA FG DE CHEFE DE SETOR (11130002), DO(A) SETOR II DE FISCALIZAÇÃO, DA SEÇÃO DE FISCALIZAÇÃO, DA DIVISÃO DE CONTROLE, DA SUPERVISÃO DE EDIFICAÇÕES E CONTROLE (14302013), DA SMOV. BASE LEGAL Artigo 73 da Lei Complementar 133 de 31.12.1985.

DIRETOR-GERAL DO DEPARTAMENTO MUNICIPAL DE PREVIDÊNCIA DOS SERVIDORES PÚBLICOS DO MUNICÍPIO DE PORTO ALEGRE, no uso de suas atribuições legais,

MODIFICA em relação ao servidor VALMIRO REINOL ZEFERINO, 11585.2, estatutário, Guarda Municipal, FV-4.02.04.C.06-0, 30 horas, do Departamento Municipal de Habitação, o Ato n.º 535, de 05/06/2007, que o aposentou, a contar de 08/03/2007, por invalidez permanente, com o provento integral, quanto ao valor mensal que passa a ser no total, face o recálculo dos proventos, através do processo 7495-0200/07-0, em diligência, oriundo do Tribunal de Contas do Estado, sem paridade em relação aos servidores ativos, Regime Financeiro de Repartição Simples, com base no artigo 34, §§ 3º e 4º, da LC n.º 478/02; artigo 40, § 1º, inciso I, §§ 2º, 3º e 17, da CF/88, com redação alterada pelo artigo 1º da EC n.º 41/03; Lei Federal n.º 10887/04; CPF 26556553034, PASEP 10258265598, através do Ato 802, de 18/12/2009. (processo 01.013991.07.8). **“Ato sujeito a modificações, pendente de exame pelo Tribunal de Contas do Estado”.**

Portarias

CHEFE DA UNIDADE DE REGISTROS E PREPARO DE PAGAMENTO do CEDRE da SMA, no uso de suas atribuições legais,

CESSA EFEITOS, a contar de 01/04/2009, da Portaria 1982 de 10/08/07, que concedeu a vantagem, através da Portaria 2307 de 26.11.09 (processo 1.26582.09.0).

NOME TATIANA RAZZOLINI BREYER MATRÍCULA 536754/1
CARGO ENFERMEIRO CÓDIGO ES113NS

Lotação SMS

OBJETO Regime de tempo integral

CESSA EFEITOS, em relação aos servidores conforme relação a seguir, através da Portaria 2346 de 9.12.09 (processo 1.58746.09.9).

Matr.	Nome	Período	Portaria
36616.2 02	CRISTIANE DA SILVA COSTA	03/11/09	02/12/09
81616.7 01	ALTEMIR DE OLIVEIRA	03/11/09	31/12/09
85250.0 01	CLAUDIA DE SOUZA BARCELOS	06/11/09	31/12/09

Lotação SMED

OBJETO A CONVOCAÇÃO PARA REGIME SUPLEMENTAR DE TRABALHO

CONVOCA, de 01/04/2009 até 31/12/2010, através da Portaria 2308 de 26.11.09 (processo 1.26582.09.0).

NOME TATIANA RAZZOLINI BREYER MATRÍCULA 536754/1
CARGO ENFERMEIRO CÓDIGO ES113NS

Lotação SMS

OBJETO Regime de dedicação exclusiva

BASE LEGAL Lei Complementar 133 de 31.12.1985 - artigo 37, inciso I, alínea “b”. 110, inciso III.; Lei 6309 de 28.12.1988 - artigos 36, inciso II, 38, 39, 40 e 41.

CONVOCA os servidores conforme relação a seguir, através da Portaria 2347 de 9.12.09 (processo 1.58746.09.9).

Matr.	Nome	Período
19352.8 02	LACI REJANE PINHEIRO	25/10/09

24244.8 01	VERA HELENA CAVALCANTI DE ALBUQUERQUE D'AVILA	03/11/09	31/12/09
27923.0 02	PATRICIA TERESINHA MARTINS BASTIANI	05/11/09	30/12/09
36616.2 02	CRISTIANE DA SILVA COSTA	03/11/09	02/12/09
40086.8 01	ELISABETE DE LEON	01/11/09	30/11/09
81616.7 01	ALTEMIR DE OLIVEIRA	03/11/09	31/12/09
85250.0 01	CLAUDIA DE SOUZA BARCELOS	06/11/09	31/12/09
96464.8 01	GABRIELE SOARES DE ABREU	03/11/09	30/12/09
96541.0 01	LUIZ ANTONIO SILVA FREITAS	26/10/09	31/12/09
96634.7 01	GIOVANA DA SILVA LENZI	04/11/09	31/12/09
97744.8 01	CYNARA FRANCISCONI	05/10/09	31/12/09

Lotação SMED

OBJETO PARA REGIME COMPLEMENTAR DE TRABALHO

BASE LEGAL Lei Complementar 133 de 31.12.1985 artigos 37, inciso I, alínea “c”, 110, inciso III; Lei 6151 de 13.07.1988 artigos 30 e 32

PROCURADOR-GERAL DO MUNICÍPIO, no uso de suas atribuições legais,

AUTORIZA o procurador Heron Nunes Estrela, matr. 41575.6, da Procuradoria-Geral do Município, a se afastar de suas atividades, sem prejuízo de seus vencimentos e demais vantagens, a fim de participar do VI Congresso de Procuradores das Capitais Brasileiras, no período de 25 a 27 de novembro de 2009, na cidade do Rio de Janeiro/RJ, através da Portaria 55 de 24 de novembro de 2009.

GERENTE DE SAÚDE DO SERVIDOR MUNICIPAL DA SECRETARIA MUNICIPAL DE SAÚDE, no uso de suas atribuições legais,

CONCEDE ao servidor, através da Portaria 698 de 30.09.09 (formulário 1178).

ELISEU FANFA DA SILVA

11516.5

JARDINEIRO

OP-1.21.04

ZONAL CENTRO/SMAM

INSALUBRIDADE DE GRAU MÁXIMO (40%), A CONTAR DE 01/07/09.

BASE LEGAL: ARTIGOS 110, INCISO V, ALÍNEA “F”, DA L.C. 133/85 E ARTIGO 61 DA LEI 6309/88, PORTARIA 3214/78, NR-15, ANEXO 14, LAUDO 043/1998 LIMPEZA DE PRAÇAS/ ZONAL CENTRO/SMAM, DE 05/05/98.

CONCEDE ao servidor, através da Portaria 699 de 30.09.09 (formulário 305).

ADRIANA PEREIRA DA CUNHA DO ESPIRITO SANTO

37182.0/3

MEDICO

ES-1.24.NS

HMIPV/SMS

INSALUBRIDADE DE GRAU MÁXIMO (40%), A CONTAR DE 18/08/09.

BASE LEGAL: ARTIGOS 110, INCISO V, ALÍNEA “F”, DA L.C. 133/85 E ARTIGO 61 DA LEI 6309/88, PORTARIA 3214/78, NR-15, ANEXO 14, LAUDO 002/2003 UNID. EMERGENCIA/ HMIPV/SMS, DE 15/04/03.

CONCEDE ao servidor, através da Portaria 701 de 30.09.09. (formulário 5590).

NILZA SOLANGE ALMEIDA DE QUADROS

48278.2

ENFERMEIRO

ES-1.13.NS

CS MODELO/SMS

INSALUBRIDADE DE GRAU MÉDIO (20%), A CONTAR DE 10/08/09.

BASE LEGAL: ARTIGOS 110, INCISO V, ALÍNEA “F”, DA L.C. 133/85 E ARTIGO 61 DA LEI 6309/88, PORTARIA 3214/78, NR-15, ANEXO 14, LAUDO 002/2001 CS MODELO/SMS, DE 10/04/01.

CONCEDE ao servidor, através da Portaria 702 de 1º.10.09 (formulário 317).

MARIA MARGARETE GRASS

92685.4/2

TEMPORÁRIO

SMS

INSALUBRIDADE DE GRAU MÉDIO (20%), NO PERÍODO DE 26/08/09 A 23/11/09.

BASE LEGAL: LEI 7.770/96, ARTIGO 9º E ARTIGO 110, INCISO V, ALÍNEA “F”, DA L.C. 133/85, PORTARIA 3214/78, NR-15, ANEXO 14, LAUDO 02/2003 U LABORATÓRIO/HMIPV/SMS, DE 15/04/03.

CONCEDE adicional de insalubridade de grau máximo (40%) aos temporários da SMS a seguir relacionados, nos respectivos períodos, atendendo ao que consta nos formulários a seguir relacionados e com base na LEI 7.770/96, ARTIGO 9º E ARTIGO 110, INCISO V, ALÍNEA “F”, DA L.C. 133/85, LAUDO 02/2003 UNIDADE DE EMERGÊNCIA/HMIPV/SMS, DE 15/04/2003, PORTARIA 3214/78, NR-15, ANEXO 14, através da Portaria 703 de 1º.10.09.

Matr.	Nome	Período	Formulário
96742.0	JAQUELINE DE AZEVEDO BARBOSA	13/08/09 a 10/11/09	313
96246.9	ANA LUCIA SABINO DA SILVEIRA	17/07/09 a 14/10/09	314
91492.0/2	SONIA EDILENE MENDONÇA COLIM	13/08/09 a 10/11/09	315
96771.6	ÂNGELA MARIA DA SILVA	14/08/09 a 11/11/09	316

CONCEDE adicional de insalubridade de grau máximo (40%) aos temporários da SMS a seguir relacionados nos respectivos períodos, atendendo ao que consta nos formulários a seguir relacionados e com base na LEI 7.770/96, ARTIGO 9º E ARTIGO 110, INCISO V, ALÍNEA “F”, DA L.C. 133/85, LAUDO 02/2003 UNIDADE DE UTI PEDIATRICA/HMIPV/SMS, DE 15/04/2003, PORTARIA 3214/78, NR-15, ANEXO 14, através da Portaria 704 de 1º.10.09.

Matr.	Nome	Período	Formulário
93148.5/2	KELLY TATIANA DA SILVA	18/07/09 a 15/10/09	310
96544.6	MARISA DA SILVA KANIESKI	04/08/09 a 01/11/09	312
96234.2/1	NATALIA DOS SANTOS BRUM	17/07/09 a 14/10/09	308
50339.6/3	CLARICE ALVES FAGUNDES	17/07/09 a 14/10/09	309

CONCEDE ao servidor, através da Portaria 705 de 1º.10.09 (formulário 5589).

INGRID SCHNEIDER

96306.1

TECNICO EM ENFERMAGEM

TP-1.07.07

US TRISTEZA/SMS

INSALUBRIDADE DE GRAU MÉDIO (20%), A CONTAR DE 24/07/09.

BASE LEGAL: ARTIGOS 110, INCISO V, ALÍNEA “F”, DA L.C. 133/85 E ARTIGO 61 DA LEI 6309/88, PORTARIA 3214/78, NR-15, ANEXO 14, LAUDO 025/2002 US TRISTEZA/SMS, DE 02/05/02

CONCEDE ao servidor, através da Portaria 706 de 1º.10.09 (formulário 5591).

ATAISA DA CUNHA GALAN

96373.5

TECNICO EM ENFERMAGEM TP-1.07.07
 US MONTE CRISTO/SMS
 INSALUBRIDADE DE GRAU MÉDIO (20%), A CONTAR DE 04/08/09.
 BASE LEGAL: ARTIGOS 110, INCISO V, ALÍNEA “F”, DA L.C. 133/85 E ARTIGO 61 DA LEI 6309/88, PORTARIA 3214/78, NR-15, ANEXO 14, LAUDO 025/2002 US MONTE CRISTO/SMS, DE 02/05/02.

CONCEDE ao servidor, através da Portaria 708 de 1º.10.09. (formulário 5592).
 CLAUDETE LIANE TERRA SOARES 58561.3
 TECNICO EM ENFERMAGEM TP-1.07.07
 US BELEM NOVO/SMS
 INSALUBRIDADE DE GRAU MÉDIO (20%), A CONTAR DE 03/08/09.
 BASE LEGAL: ARTIGOS 110, INCISO V, ALÍNEA “F”, DA L.C. 133/85 E ARTIGO 61 DA LEI 6309/88, PORTARIA 3214/78, NR-15, ANEXO 14, LAUDO 025/2002 US BELEM NOVO/SMS, DE 02/05/02.

CONCEDE ao servidor, através da Portaria 710 de 5.10.09 (formulário 5581).
 MARIA ALICE DE OLIVEIRA PERES 32455.6
 ENFERMEIRO ES-1.13.NS
 PA LOMBA DO PINHEIRO/SMS
 INSALUBRIDADE DE GRAU MÉDIO (20%), A CONTAR DE 01/09/09.
 BASE LEGAL: ARTIGOS 110, INCISO V, ALÍNEA “F”, DA L.C. 133/85 E ARTIGO 61 DA LEI 6309/88, PORTARIA 3214/78, NR-15, ANEXO 14, LAUDO 047/2002 PA LOMBA DO PINHEIRO/SMS, DE 23/10/02.

CONCEDE ao servidor, através da Portaria 714 de 6.10.09 (formulário 5525).
 SONIA GONÇALVES 32407.6
 TELEFONISTA CO-1.05.04
 SMED A DISPOSIÇÃO DA SMS
 INSALUBRIDADE DE GRAU MÉDIO (20%), A CONTAR DE 02/01/09.
 BASE LEGAL: ARTIGOS 110, INCISO V, ALÍNEA “F”, DA L.C. 133/85 E ARTIGO 61 DA LEI 6309/88, PORTARIA 3214/78, NR-15, ANEXO 14, LAUDO 59/2000 C S VILA DOS COMERCÍARIOS/SMS, DE 02/10/00.

CONCEDE ao servidor, através da Portaria 715 de 6.10.09 (formulário 8).
 GILSON LIMA 65982.7
 DMLU A DISPOSIÇÃO DA SMDHSU
 INSALUBRIDADE DE GRAU MÉDIO (20%), A CONTAR DE 01/09/09.
 BASE LEGAL: ARTIGOS 110, INCISO V, ALÍNEA “F”, DA L.C. 133/85 E ARTIGO 61 DA LEI 6309/88, PORTARIA 3214/78, NR-15, ANEXO 13, LAUDO 02/2004 AUX.SERV.GERAIS/SMDHSU, DE 08/01/04.

CONCEDE ao servidor, através da Portaria 717 de 6.10.09 (formulário 1179).
 LUIZ PAULO STISBORKI 34431.2
 OPERÁRIO ESPECIALIZADO OB-1.07.02
 DIVISÃO DE ADMINISTRAÇÃO DE PARQUES PRAÇAS E JARDINS/SMAM
 INSALUBRIDADE DE GRAU MÁXIMO (40%), A CONTAR DE 28/01/09.
 BASE LEGAL: ARTIGOS 110, INCISO V, ALÍNEA “F”, DA L.C. 133/85 E ARTIGO 61 DA LEI 6309/88, PORTARIA 3214/78, NR-15, ANEXO 14, LAUDO 043/1998 LIMPEZA DE PRAÇAS/ZONAL CENTRO/SMAM, DE 05/05/98.

CONCEDE ao servidor, através da Portaria 719 de 6.10.09 (formulário 2225)
 JOAO FRANCISCO DA ROSA PIRES 6658.0
 COZINHEIRO OP-1.20.04
 NUCLEO DE SERVIÇOS GERAIS/SMED
 INSALUBRIDADE DE GRAU MÉDIO (20%), A CONTAR DE 03/07/09.
 BASE LEGAL: ARTIGOS 110, INCISO V, ALÍNEA “F”, DA L.C. 133/85 E ARTIGO 61 DA LEI 6309/88, PORTARIA 3214/78, NR-15, ANEXO 13, LAUDO 02/98 LIMPEZA/NSG/SMED, DE 16/02/98.

CONCEDE ao servidores da SMS a seguir relacionados adicional de periculosidade (30%), a contar das respectivas datas: com base nos ARTIGOS 110, INCISO V, ALÍNEA “G”, DA L.C. 133/85 E ARTIGO 63 DA LEI 6309/88, LAUDO 36/2007 EQUIPE DE ANESTESIA/HPS/SMS, DE 02/04/09, PORTARIA 518/03, atendendo ao que consta dos formulários a seguir relacionados, através da Portaria 807 de 5.11.09.

Matr.	Nome	Formulário	A contar
39878.3	MICHELLE IFARRAGUIRRE DE OLIVEIRA	1533	02/04/09
51848.0	CAMILA BRESSAN ZANETTE	1613	02/04/09
53459.9	VANI TERESA UGOSKI DA MOTA	1718	16/04/09
95389.4	LEANDRO MARAFON	1721	11/05/09
56657.6	ANDREA COELHO MAGALHAES	1722	18/05/09

CONCEDE ao servidor, através da Portaria 815 de 6.11.09 (formulário 322).
 FERNANDA RIBEIRO VIDAL 97536.1
 AUXILIAR DE LABORATÓRIO E ANÁLISES SA-1.04.06
 HMIPV/SMS
 INSALUBRIDADE DE GRAU MÉDIO (20%), A CONTAR DE 15/10/09.
 BASE LEGAL: ARTIGOS 110, INCISO V, ALÍNEA “F”, DA L.C. 133/85 E ARTIGO 61 DA LEI 6309/88, PORTARIA 3214/78, NR-15, ANEXO 14, LAUDO 002/2003 UNIDADE DE LABORATÓRIO/HMIPV/SMS, DE 15/04/03.

CONCEDE ao servidor, através da Portaria 816 de 6.11.09 (formulário 323).
 ANA PAULA DA SILVA FERNANDES 97539.7
 AUXILIAR DE LABORATÓRIO E ANÁLISES SA-1.04.06
 HMIPV/SMS
 INSALUBRIDADE DE GRAU MÉDIO (20%), A CONTAR DE 15/10/09.
 BASE LEGAL: ARTIGOS 110, INCISO V, ALÍNEA “F”, DA L.C. 133/85 E ARTIGO 61 DA LEI 6309/88, PORTARIA 3214/78, NR-15, ANEXO 14, LAUDO 002/2003 UNIDADE DE LABORATÓRIO/HMIPV/SMS, DE 15/04/03.

CONCEDE ao servidor, através da Portaria 819 de 9.11.09 (formulário 630).
 ROGERIO LUIZ SILVA DA SILVA 18615.9
 AUXILIAR DE COZINHA AC-1.08.02
 SMED À DISPOSIÇÃO DA SMS
 INSALUBRIDADE DE GRAU MÉDIO (20%), A CONTAR DE 28/08/09.
 BASE LEGAL: ARTIGOS 110, INCISO V, ALÍNEA “F”, DA L.C. 133/85 E ARTIGO 61 DA LEI 6309/88, PORTARIA 3214/78, NR-15, ANEXO 13, LAUDO 059/2000 AUX. DE COZINHA/SECTOR DE NUTRIÇÃO E DIETÉTICA/PACS/CSVC/SMS, DE 02/10/00.

CONCEDE ao servidor, através da Portaria 820 de 9.11.09 (formulário 318).
 RAQUEL BORBA ROSA 56347.2
 ENFERMEIRO ES-1.13.NS

HMIPV/SMS
 INSALUBRIDADE DE GRAU MÁXIMO (40%), A CONTAR DE 14/09/09.
 BASE LEGAL: ARTIGOS 110, INCISO V, ALÍNEA “F”, DA L.C. 133/85 E ARTIGO 61 DA LEI 6309/88, PORTARIA 3214/78, NR-15, ANEXO 14, LAUDO 002/2003 UNIDADE DE EMERGÊNCIA/HMIPV/SMS, DE 15/04/03.

CONCEDE ao servidor, através da Portaria 822 de 9.11.09 (formulário 324).
 ALEXANDRA CONRADO FERREIRA DA SILVA 53602.0
 AUXILIAR DE ENFERMAGEM SA-1.01.06

HMIPV/SMS
 INSALUBRIDADE DE GRAU MÁXIMO (40%), A CONTAR DE 09/10/09.
 BASE LEGAL: ARTIGOS 110, INCISO V, ALÍNEA “F”, DA L.C. 133/85 E ARTIGO 61 DA LEI 6309/88, PORTARIA 3214/78, NR-15, ANEXO 14, LAUDO 002/2003 UNIDADE DE EMERGÊNCIA/HMIPV/SMS, DE 15/04/03.

CONCEDE ao servidor, através da Portaria 823 de 9.11.09 (formulário 321).
 EMERSON LOPES FERNANDES 96301.2
 TÉCNICO DE ENFERMAGEM TP-1.07.07

HMIPV/SMS
 INSALUBRIDADE DE GRAU MÁXIMO (40%), A CONTAR DE 06/10/09.
 BASE LEGAL: ARTIGOS 110, INCISO V, ALÍNEA “F”, DA L.C. 133/85 E ARTIGO 61 DA LEI 6309/88, PORTARIA 3214/78, NR-15, ANEXO 14, LAUDO 002/2003 UNIDADE DE EMERGÊNCIA/HMIPV/SMS, DE 15/04/03.

CONCEDE ao servidor, através da Portaria 824 de 9.11.09 (formulário 325).
 SIMONE FERES DAMIAN 96069.2
 MÉDICO ES-1.24.NS

HMIPV/SMS
 INSALUBRIDADE DE GRAU MÁXIMO (40%), A CONTAR DE 19/10/09.
 BASE LEGAL: ARTIGOS 110, INCISO V, ALÍNEA “F”, DA L.C. 133/85 E ARTIGO 61 DA LEI 6309/88, PORTARIA 3214/78, NR-15, ANEXO 14, LAUDO 002/2003 UTI PEDIÁTRICA/HMIPV/SMS, DE 15/04/03.

CONCEDE ao servidor, através da Portaria 851 de 10.11.09 (formulário 5624).
 JURACI DOS SANTOS FAGUNDES 27948.4
 MONITOR SA-1.08.06

SMED A DISPOSIÇÃO DA SMS
 INSALUBRIDADE DE GRAU MÉDIO (20%), NO PERÍODO DE 11/09/09 A 31/12/09.
 BASE LEGAL: ARTIGOS 110, INCISO V, ALÍNEA “F”, DA L.C. 133/85 E ARTIGO 61 DA LEI 6309/88, PORTARIA 3214/78, NR-15, ANEXO 14, LAUDO 025/2002 RECEPÇÃO E AGENDAMENTO/US MACEDÔNIA/SMS, DE 10/11/09.

CONCEDE ao servidor, através da Portaria 852 de 10.11.09 (formulário 5618).
 LETICIA POSSEBON MULLER 96370.0
 ENFERMEIRO ES-1.13.NS

GERÊNCIA DISTRITAL PARTENON/LOMBA DO PINHEIRO/SMS
 INSALUBRIDADE DE GRAU MÉDIO (20%), NO PERÍODO DE 23/07/09 A 07/09/09.
 BASE LEGAL: ARTIGOS 110, INCISO V, ALÍNEA “F”, DA L.C. 133/85 E ARTIGO 61 DA LEI 6309/88, PORTARIA 3214/78, NR-15, ANEXO 14, LAUDO 014/2006 ATIV. VISTORIA TÉCNICA/GERÊNCIAS DISTRITAIS/SMS, DE 10/04/06.

CONCEDE ao servidor, através da Portaria 878 de 17.11.09 (formulário 501).
 JOSE MACIEL OSORIO 8409.0
 ELETRICISTA OP-1.01.04

SMED A DISPOSIÇÃO DA SMA
 PERICULOSIDADE (30%), NO PERÍODO DE 01/10/08 A 31/12/08.
 BASE LEGAL: ARTIGO 110, INCISO V, ALÍNEA “G”, DA L.C. 133/85 E ARTIGO 63 DA LEI 6309/88, LEI 7369/85 E DECRETO FEDERAL 93412/86, LAUDO 81/98 ELETRICISTA/ADM.EDIFÍCIOS/SMA, DE 17/11/98.

CONCEDE ao servidor, através da Portaria 880 de 17.11.09 (formulário 5501).
 VERA LUCIA VIEIRA CARDOSO 18931.8
 TECNICO EM ENFERMAGEM TP-1.07.07

U S CAMPO NOVO/SMS
 INSALUBRIDADE DE GRAU MÉDIO (20%), A CONTAR DE 19/03/09.
 BASE LEGAL: ARTIGOS 110, INCISO V, ALÍNEA “F”, DA L.C. 133/85 E ARTIGO 61 DA LEI 6309/88, PORTARIA 3214/78, NR-15, ANEXO 14, LAUDO 08/2003 U S CAMPO NOVO/SMS, DE 04/04/03.

CONCEDE ao servidor, através da Portaria 882 de 17.11.09 (formulário 5620).
 CLETO RICARDO DE LIMA RODRIGUES 7631.7
 AGENTE DE FISCALIZAÇÃO FV-1.01.07

NUCLEO DE VIGILANCIA DA POPULAÇÃO ANIMAL/EVZ/CGVS/SMS
 INSALUBRIDADE DE GRAU MÉDIO (20%), A CONTAR DE 02/09/09.
 BASE LEGAL: ARTIGOS 110, INCISO V, ALÍNEA “F”, DA L.C. 133/85 E ARTIGO 61 DA LEI 6309/88, PORTARIA 3214/78, NR-15, ANEXO 14, LAUDO 79/2000 NCPA/ECZ/CGVS/SMS, DE 09/03/01.

CONCEDE ao servidor, através da Portaria 883 de 17.11.09 (formulário 5587).
 LETICIA POSSEBON MULLER 96370.0
 ENFERMEIRO ES-1.13.NS

PRONTO ATENDIMENTO LOMPA DO PINHEIRO/SMS
 INSALUBRIDADE DE GRAU MÉDIO (20%), A CONTAR DE 08/09/09.
 BASE LEGAL: ARTIGOS 110, INCISO V, ALÍNEA “F”, DA L.C. 133/85 E ARTIGO 61 DA LEI 6309/88, PORTARIA 3214/78, NR-15, ANEXO 14, LAUDO 47/2002 P A LOMBA PINHEIRO/SMS, DE 23/10/02.

CONCEDE ao servidor, através da Portaria 885 de 17.11.09 (formulário 5655).
 LUCIA FOGLIATO SANTOS LIMA 36821.3
 MÉDICO ES-1.24.NS

C S IAPI/SMS
 INSALUBRIDADE DE GRAU MÉDIO (20%), A CONTAR DE 03/10/09.
 BASE LEGAL: ARTIGOS 110, INCISO V, ALÍNEA “F”, DA L.C. 133/85 E ARTIGO 61 DA LEI 6309/88, PORTARIA 3214/78, NR-15, ANEXO 14, LAUDO 64/2000 C S IAPI/SMS, DE 05/10/00.

CONCEDE ao servidor, através da Portaria 886 de 17.11.09 (formulário 1725).
MARLON CASSIO PEREIRA GRIGOL 93993.9
TEMPORÁRIO
SMS
INSALUBRIDADE DE GRAU MÁXIMO (40%), NO PERÍODO DE 25/02/09 A 24/06/09.
BASE LEGAL: LEI 7.770/96, ARTIGO 9º E ARTIGO 110, INCISO V, ALÍNEA “F”, DA L.C. 133/85, PORTARIA 3214/78, NR-15, ANEXO 14, LAUDO 36/2007 FISIATRIA/HPS/SMS, DE 02/04/09.

CONCEDE ao servidor, através da Portaria 887 de 17.11.09 (formulário 5648).
LETICIA ROCHA MACHADO 38845.5
MÉDICO ES-1.24.NS
PRONTO ATENDIMENTO LOMPA DO PINHEIRO/SMS
INSALUBRIDADE DE GRAU MÉDIO (20%), A CONTAR DE 15/10/09.
BASE LEGAL: ARTIGOS 110, INCISO V, ALÍNEA “F”, DA L.C. 133/85 E ARTIGO 61 DA LEI 6309/88, PORTARIA 3214/78, NR-15, ANEXO 14, LAUDO 47/2002 P A LOMBA PINHEIRO/SMS, DE 23/10/02.

CONCEDE ao servidor, através da Portaria 888 de 17.11.09 (formulário 5649).
MICHEL GEORGES DOS SANTOS EL HALAL 96071.0/02
MÉDICO ES-1.24.NS
PRONTO ATENDIMENTO LOMPA DO PINHEIRO/SMS
INSALUBRIDADE DE GRAU MÉDIO (20%), NO PERÍODO DE 15/10/09 A 15/11/09.
BASE LEGAL: ARTIGOS 110, INCISO V, ALÍNEA “F”, DA L.C. 133/85 E ARTIGO 61 DA LEI 6309/88, PORTARIA 3214/78, NR-15, ANEXO 14, LAUDO 47/2002 P A LOMBA PINHEIRO/SMS, DE 23/10/02.

CONCEDE a MARIA DEL CARMEN PEREZ DE NAVARRO, 50281.1, auxiliar de enfermagem, SA-1.01.06, Pronto Atendimento Bom Jesus/CSBJ/Secretaria Municipal de Saúde, insalubridade de grau médio (20%), a contar de 29/07/09, com base nos artigos 110, inciso V, alínea “F”, da L.C. 133/85 e artigo 61 da Lei 6309/88, Portaria 3214/78, NR-15, Anexo 14, Laudo 21/2008 P a Bom Jesus/CSBJ/SMS, de 21 de outubro de 2008, através da Portaria 893 de 18.11.09 (formulário 5554).

CONCEDE a MARIA REGINA OLIVEIRA DA SILVA, 25103.6, enfermeiro, ES-1.13.NS, Pronto Atendimento Bom Jesus/CSBJ/Secretaria Municipal de Saúde, insalubridade de grau máximo (40%), a contar de 25/08/09, com base nos artigos 110, inciso V, alínea “F”, da L.C. 133/85 e artigo 61 da Lei 6309/88, Portaria 3214/78, NR-15, Anexo 14, Laudo 21/2008 P a Bom Jesus/CSBJ/SMS, de 21 de outubro de 2008, através da Portaria 895 de 18.11.09 (formulário 5582).

CONCEDE a ROSANO REGINATTO DOS SANTOS, 53632.8, enfermeiro, ES-1.13.NS, Pronto Atendimento Bom Jesus/CSBJ/Secretaria Municipal de Saúde, insalubridade de grau máximo (40%), a contar de 05/10/09, com base nos artigos 110, inciso V, alínea “F”, da L.C. 133/85 e artigo 61 da Lei 6309/88, Portaria 3214/78, NR-15, Anexo 14, Laudo 21/2008 P a Bom Jesus/CSBJ/SMS, de 21 de outubro de 2008, através da Portaria 897 de 18.11.09 (formulário 5651).

CONCEDE a RAQUEL BORBA ROSA, 56347.2, enfermeiro, ES-1.13.NS, Ambulatório Básico/CSBJ/Secretaria Municipal de Saúde, insalubridade de grau médio (20%), NO PERÍODO DE 31/07/09 a 13/09/09, com base nos artigos 110, inciso V, alínea “F”, da L.C. 133/85 e artigo 61 da Lei 6309/88, Portaria 3214/78, NR-15, Anexo 14, Laudo 21/2008 Amb. Básico/CSBJ/SMS, de 21 de outubro de 2008, através da Portaria 898 de 18.11.09 (formulário 5556).

CONCEDE a EVELINE RODRIGUES, 97055.7, enfermeiro, ES-1.13.NS, Ambulatório Básico/CSBJ/Secretaria Municipal de Saúde, insalubridade de grau médio (20%), a contar de 11/09/09, com base nos artigos 110, inciso V, alínea “F”, da L.C. 133/85 e artigo 61 da Lei 6309/88, Portaria 3214/78, NR-15, Anexo 14, Laudo 21/2008 Amb. Básico/CSBJ/SMS, de 21 de outubro de 2008, através da Portaria 899 de 18.11.09 (formulário 5623).

CONCEDE a MORGANA MULLER, 96293.7, auxiliar de enfermagem, SA-1.01.06, Ambulatório Básico/CSBJ/Secretaria Municipal de Saúde, insalubridade de grau médio (20%), a contar de 24/07/09, com base nos artigos 110, inciso V, alínea “F”, da L.C. 133/85 e artigo 61 da Lei 6309/88, Portaria 3214/78, NR-15, Anexo 14, Laudo 21/2008 Amb. Básico/CSBJ/SMS, de 21 de outubro de 2008, através da Portaria 900 de 18.11.09 (formulário 5558).

CONCEDE a GIANE OLIVEIRA DE OLIVEIRA, 43765.0, cirurgião-dentista, ES-1.10.NS, Ambulatório de Especialidades/CSBJ/Secretaria Municipal de Saúde, periculosidade (30%), a contar de 20/05/09, com base nos artigos 110, inciso V, alínea “G”, da L.C. 133/85 e artigo 63 da Lei 6309/88, Portaria 518/03, Laudo 06/2009 COMPL/CEO/CSBJ/SMS, de 27/04/09, através da Portaria 902 de 19.11.09 (formulário 5515).

CONCEDE a ROJANE FERNANDE CARVALHO, 33978.0, auxiliar de gabinete odontológico, SA-1.03.06, Ambulatório de Especialidades/CSBJ/Secretaria Municipal de Saúde, insalubridade de grau médio (20%), a contar de 07/10/09, com base nos artigos 110, inciso V, alínea “F”, da L.C. 133/85 e artigo 61 da Lei 6309/88, Portaria 3214/78, NR-15, Anexo 14, Laudo 06/2009 COMPL/CEO/CSBJ/SMS, de 27/04/09, através da Portaria 904 de 19.11.09 (formulário 5659).

CONCEDE a ISABEL TERESINHA JASKULSKI, 97408.3, auxiliar de gabinete odontológico, SA-1.03.06, U S Campo Novo/Secretaria Municipal de Saúde, insalubridade de grau médio (20%), a contar de 05/10/09, com base nos artigos 110, inciso V, alínea “F”, da L.C. 133/85 e artigo 61 da Lei 6309/88, Portaria 3214/78, NR-15, Anexo 14, Laudo 32/2009 COMPL/AUX GAB Odonto/U S Campo Novo/SMS, de 17/11/09, através da Portaria 905 de 19.11.09 (formulário 5645).

CONCEDE a LUIS NEI BARBOSA DA SILVA, 21390.4, operário, AC-1.10.02, Secretaria Municipal de Esportes, Recreação e Lazer, insalubridade de grau máximo (40%), a contar de 13/07/09, base no artigo 110, inciso V, alínea “F”, da L.C. 133/85 e artigo 61 da Lei 6309/88, Portaria 3214/78, NR-15, Anexo 14, Laudo 47/2006 Serviços Gerais/Unidades Recreativa/SME, de 01/12/06, através da Portaria 907 de 23.11.09 (processo 1.19169.09.4).

FAZ CESSAR, a contar de 01/07/2009, em relação a, através da Portaria 697 de 30.09.09 (formulário 1178).
ELISEU FANFA DA SILVA 11516.5
JARDINEIRO OP-1.21.04
SMAM
OS EFEITOS DA PORTARIA 274, DE 02/06/08 QUE CONCEDEU INSALUBRIDADE DE GRAU MÉDIO (20%).

FAZ CESSAR, a contar de 10/08/2009, em relação a, através da Portaria 700 de 30.09.09 (formulário 5590).

NILZA SOLANGE ALMEIDA DE QUADROS 48278.2
ENFERMEIRO ES-1.13.NS
SMS
OS EFEITOS DA PORTARIA 912, DE 21/07/05 QUE CONCEDEU INSALUBRIDADE DE GRAU MÉDIO (20%).

FAZ CESSAR, a contar de 03/08/2009, em relação a, através da Portaria 707 de 1º.10.09 (formulário 5592).
CLAUDETE LIANE TERRA SOARES 58561.3
TECNICO EM ENFERMAGEM TP-1.07.07
SMS
OS EFEITOS DA PORTARIA 258, DE 05/05/04 QUE CONCEDEU INSALUBRIDADE DE GRAU MÉDIO (20%).

FAZ CESSAR, a contar de 01/09/2009, em relação a, através da Portaria 709 de 5.10.09 (formulário 5581).
MARIA ALICE DE OLIVEIRA PERES 32455.6
ENFERMEIRO ES-1.13.NS
SMS
OS EFEITOS DA PORTARIA 352, DE 28/05/09 QUE CONCEDEU INSALUBRIDADE DE GRAU MÁXIMO (40%).

FAZ CESSAR, a contar de 25/09/2006, em relação a, através da Portaria 716 de 6.10.09 (formulário 1179).
LUIZ PAULO STISBORKI 34431.2
OPERÁRIO ESPECIALIZADO OB-1.07.02
SMAM
OS EFEITOS DA PORTARIA 745, DE 30/08/06 QUE CONCEDEU INSALUBRIDADE DE GRAU MÁXIMO (40%).
CEDÊNCIA SMGAE

FAZ CESSAR, a contar de 03/07/2009, em relação a, através da Portaria 718 de 6.10.09 (formulário 2225).
JOAO FRANCISCO DA ROSA PIRES 6658.0
COZINHEIRO OP-1.20.04
SMED
OS EFEITOS DA PORTARIA 924, DE 23/10/03 QUE CONCEDEU INSALUBRIDADE DE GRAU MÉDIO (20%).

FAZ CESSAR, a contar de 04/05/2009, em relação a, através da Portaria 720 de 6.10.09 (formulário 2226).
LIEGE DA ROCHA SANTOS 25684.8
AUXILIAR DE COZINHA AC-1.08.02
SMED
OS EFEITOS DA PORTARIA 895, DE 17/10/06 QUE CONCEDEU INSALUBRIDADE DE GRAU MÉDIO (20%).

FAZ CESSAR, a contar de 16/04/2009, em relação a, através da Portaria 817 de 6.11.09 (formulário 1718).
VANI TERESA UGOSKI DA MOTA 53459.9
MÉDICO ES-1.24.NS
SMS
OS EFEITOS DA PORTARIA 351, DE 12/05/03 QUE CONCEDEU INSALUBRIDADE DE GRAU MÉDIO (20%).

FAZ CESSAR, a contar de 28/08/2009, em relação a, através da Portaria 818 de 9.11.09 (formulário 630).
ROGERIO LUIZ SILVA DA SILVA 18615.9
AUXILIAR DE COZINHA AC-1.08.02
SMED À DISPOSIÇÃO DA SMS
OS EFEITOS DA PORTARIA 1039, DE 12/12/03 QUE CONCEDEU INSALUBRIDADE DE GRAU MÉDIO (20%).

FAZ CESSAR, a contar de 09/10/2009, em relação a, através da Portaria 821 de 9.11.09 (formulário 324).
ALEXANDRA CONRADO FERREIRA DA SILVA 53602.0
AUXILIAR DE ENFERMAGEM SA-1.01.06
SMS
OS EFEITOS DA PORTARIA 879, DE 10/10/02 QUE CONCEDEU INSALUBRIDADE DE GRAU MÉDIO (20%).

FAZ CESSAR, a contar de 11/09/2009, em relação a, através da Portaria 850 de 10.11.09 (formulário 5624).
JURACI DOS SANTOS FAGUNDES 27948.4
MONITOR SA-1.08.06
SMED A DISPOSIÇÃO DA SMS
OS EFEITOS DA PORTARIA 525, DE 16/07/09 QUE CONCEDEU INSALUBRIDADE DE GRAU MÉDIO (20%).

FAZ CESSAR, a contar de 01/10/2008, em relação a, através da Portaria 877 de 17.11.09 (formulário 501).
JOSE MACIEL OSORIO 8409.0
ELETRICISTA OP-1.01.04
SMED A DISPOSIÇÃO DA SMA
OS EFEITOS DA PORTARIA 495, DE 02/10/08 QUE CONCEDEU PERICULOSIDADE (30%).

FAZ CESSAR, a contar de 19/03/2009, em relação a, através da Portaria 879 de 17.11.09 (formulário 5501).
VERA LUCIA VIEIRA CARDOSO 18931.8
TECNICO EM ENFERMAGEM TP-1.07.07
SMS
OS EFEITOS DA PORTARIA 107, DE 13/02/06 QUE CONCEDEU INSALUBRIDADE DE GRAU MÉDIO (20%).

FAZ CESSAR, a contar de 02/09/2009, em relação a, através da Portaria 881 de 17.11.09 (formulário 5620).
CLETO RICARDO DE LIMA RODRIGUES 7631.7

AGENTE DE FISCALIZAÇÃO FV-1.01.07
SMS
OS EFEITOS DA PORTARIA 439, DE 24/05/01 QUE CONCEDEU INSALUBRIDADE DE GRAU MÉDIO (20%).

FAZ CESSAR, a contar de 03/10/2009, em relação a, através da Portaria 884 de 17.11.09 (formulário 5655)
LUCIA FOGLIATO SANTOS LIMA 36821.3
MÉDICO ES-1.24.NS
SMS
OS EFEITOS DA PORTARIA 386, DE 06/08/96 QUE CONCEDEU INSALUBRIDADE DE GRAU MÉDIO (20%).

FAZ CESSAR, a contar de 01/08/2007, em relação a, através da Portaria 889 de 18.11.09 (formulário 5656).
MARTA SOUZA FRANTZ 45898.6
ENFERMEIRO ES-1.13.NS
SMS
OS EFEITOS DA PORTARIA 762, DE 11/09/06 QUE CONCEDEU INSALUBRIDADE DE GRAU MÉDIO (20%).
LTI / REGULARIZAÇÃO.

FAZ CESSAR, a contar de 29/07/09, em relação a MARIA DEL CARMEN PEREZ de NAVARRO, 50281.1, auxiliar de enfermagem, SA-1.01.06, da Secretaria Municipal de Saúde, os efeitos da Portaria 974, de 23/10/01, que concedeu insalubridade de grau médio (20%), através da Portaria 892 de 18.11.09 (formulário 5554).

FAZ CESSAR, a contar de 25/08/09, em relação a MARIA REGINA OLIVEIRA DA SILVA, 25103.6, enfermeiro, ES-1.13.NS, da Secretaria Municipal de Saúde, os efeitos da Portaria 449 de 17.6.09, que concedeu insalubridade de grau médio (20%), através da Portaria 894 de 18.11.09 (formulário 5582).

FAZ CESSAR, a contar de 05/10/09, em relação a ROSANO REGINATTO DOS SANTOS, 53632.8, enfermeiro, ES-1.13.NS, Secretaria Municipal de Saúde, os efeitos da Portaria 343, de 12/05/03, que concedeu insalubridade de grau máximo (40%), através da Portaria 896 de 18.11.09 (formulário 5651).

FAZ CESSAR, a contar de 20/05/09, em relação a GIANE OLIVEIRA DE OLIVEIRA, 43765.0, cirurgião-dentista, ES-1.10.NS, Secretaria Municipal de Saúde, os efeitos da Portaria 640, de 23/11/99, que concedeu insalubridade de grau médio (20%), através da Portaria 901 de 19.11.09 (formulário 5515).

FAZ CESSAR, a contar de 07/10/09, em relação a ROJANE FERNANDE CARVALHO, 33978.0, auxiliar de gabinete odontológico, SA-1.03.06, Secretaria Municipal de Saúde, os efeitos da Portaria 485, de 29/04/05, que concedeu insalubridade de grau médio (20%), através da Portaria 903 de 19.11.09 (formulário 5659).

FAZ CESSAR, a contar de 13/07/09, em relação a LUIS NEI BARBOSA DA SILVA, 21390.4, operário, AC-1.10.02, Secretaria Municipal de Esportes, Recreação e Lazer, os efeitos da Portaria 482, de 16/08/07, que concedeu insalubridade de grau médio (20%), através da Portaria 906 de 23.11.09 (processo 1.19169.09.4).

DIRETOR-GERAL DO DEPARTAMENTO MUNICIPAL DE PREVIDÊNCIA DOS SERVIDORES PÚBLICOS DO MUNICÍPIO DE PORTO ALEGRE, no uso de suas atribuições legais,

DESIGNA os servidores LUIZ CARLOS DA ENCARNAÇÃO PINTO, matrícula 6973.8, como titular, MARCO AURELIO GODOY DA ROCHA, matrícula 8975.0, como suplente, DENISE BORBA CANTEIRO, matrícula 33012.0, como titular, NADIA LOPES STEINMETZ, matrícula 16672.0, como suplente, JANETE GORBING, matrícula 47839.0, como titular, JANETE BIANCHINI GALUK, matrícula 44113.5, como suplente, para sob a presidência do primeiro, comporem a Comissão de Avaliação de Desempenho de Estágio Probatório do PREVIMPA, com base no art. 25, inciso I, do Decreto 16.256/2009, a contar de 14.12.2009, através da Portaria 138 de 18.12.2009 (processo 1.62739.09.3).

DESIGNA a servidora FABIANA ZAMBIASI, matrícula 42615.8, assistente administrativo, AA10406, da Unidade de Concessão e Revisão de Pensões, para responder pela FG de Chefe da Unidade de Concessão e Revisão de Pensões (1.6.1.6), da Divisão Previdenciária, no período de 17.12.2009 a 31.12.2009, em substituição ao titular GILMAR CARDOZO DOS SANTOS, matrícula 29694.9, por motivo de licença prêmio, com base no Art. 69 da LC 133 de 31/12/1985, através da Portaria 139 de 18.12.2009.

Despachos

GESTORA DO CENTRO DE DIREITOS E REGISTROS, DA SUPERVISÃO DE RECURSOS HUMANOS, DA SMA, no uso de suas atribuições legais,

Processo 1.55472.09.5 - DEFERE, em 15.12.09, o pedido para TORNAR SEM EFEITO as faltas (cód. 01), no período de 07 a 11/11/2004, apresentado pela servidora SHEILA TORMA DA SILVEIRA, matrícula 20660.2/01, professor, da SMED, por improcedência nos registros funcionais, estando a servidora legalmente afastada no período, através da Portaria 515/SMED, de 10/12/2004, publicada no DOPA de 20/12/2004.

GERENTE DE SAÚDE DO SERVIDOR MUNICIPAL DA SECRETARIA MUNICIPAL DE SAÚDE:

SOLICITAÇÃO DO ADICIONAL DE INSALUBRIDADE/PERICULOSIDADE:

Formulário 505 - Indefere, em 5.10.09, em face dos pronunciamentos da Equipe de Perícia Técnica, em relação a ROSANE CARDOSO HOFFLING, 25299.5, assistente administrativo, da Secretaria Municipal de Administração.

Formulário 506 - Indefere, em 5.10.09, em face dos pronunciamentos da Equipe de Perícia Técnica, em relação a ANTONIO TOLOTTI NETO, 6253.7, assistente administrativo, da Secretaria Municipal de Administração.

Formulário 2222 - Indefere, em 6.10.09, em face dos pronunciamentos da Equipe de Perícia Técnica, em relação a MARA DA CUNHA VILANOVA, 11014.3/3, cozinheira, da Secretaria Municipal de Educação.

Formulário 2226 - Indefere, em 6.10.09, em face dos pronunciamentos da Equipe de Perícia Técnica, em relação a LIEGE DA ROCHA SANTOS, 25684.8/02, auxiliar de cozinha, da Secretaria Municipal de Educação.

Formulário 2239 - Indefere, em 4.12.09, em face dos pronunciamentos da Equipe de Perícia Técnica, em relação a MARIA HERMINIA DIOGO RIBEIRO, 295490/01, técnica em nutrição, da Secretaria Municipal de Educação.

Formulário 5656 - Indefere, em 18.11.09, em face dos pronunciamentos da Equipe de Perícia Técnica, em relação a MARTA SOUZA FRANTZ, 45898.6/01, enfermeira, da Secretaria Municipal de Saúde.

Estagiários

CHEFE DA EQUIPE DE ESTÁGIO, da SMA:

COMUNICA as conclusões da 1ª quinzena de janeiro de 2010, dos estágios dos seguintes estudantes, nas respectivas datas:

Secretaria	Matr.	Nro TC	Nome	Conclusão	Projeto	Curso	Dias	
GP	93615.0	01	256	RAFAEL FERREIRA BALDEZ	14/1/2010	902	Ensino medio	365
PGM	93613.6	01	259	ANNY DENARDI FERNANDES	14/1/2010	903	Direito	360
PGM	93382.2	01	63	BIANCA COMELLI DA SILVEIRA	11/1/2010	903	Direito	365
PGM	93547.8	01	134	LEONARDO BITTENCOURT DE BARROS	7/1/2010	903	Ensino medio	365
SMAM	88328.4	02	827	GRACIELE DE LIMA MESQUITA	3/1/2010	920	Ensino medio	321
SMAM	93614.8	01	257	JESSICA MONZON	14/1/2010	920	Ensino medio	365
SMAM	96043.6	01	3019	VANESSA ZUCCHETTI FUMAGALLI	1/1/2010	920	Geologia	180
SMC	96154.4	01	3126	BARBARA CRISTINA SOARES GOULART	10/1/2010	910	Biblioteconomia	180
SMC	96041.2	01	3016	CAMILA ALBANI PETRO	4/1/2010	910	Historia	180
SMC	90536.0	01	2933	JANAINA MAGALHAES	7/1/2010	910	Superior de tecnologia em gestao cultural	585
SMC	91188.7	01	2779	SHEILA SANTOS COELHO	9/1/2010	910	Direito	540
SMC	89502.0	01	3048	THIAGO MONTEIRO DE SOUZA	14/1/2010	910	Tecnico em eletronica	680
SMCPGL	93612.4	01	2994	ANDRE SCHUH REIF	9/1/2010	173	Comunicacao social - publicidade e propaganda	360
SMDHSU	88517.7	01	47	ALINE GOMES DA SILVA	10/1/2010	908	Ensino medio	730
SME	91345.8	01	2968	GILBERTO JOSE PEREIRA DA SILVA JUNIOR	15/1/2010	906	Educacao fisica	540
SME	46727.6	02	2967	LAURA DE MELLO CARDOZO DE AGUIAR	9/1/2010	906	Educacao fisica	540
SME	91225.9	01	3011	PABLO SIROTA BARBOSA PAIXAO	7/1/2010	906	Educacao fisica	540
SMED	91129.2	01	2962	ALESSANDRO DE AZEREDO OLIVERI	13/1/2010	915	Comunicacao social - jornalismo	545
SMED	96018.7	01	2965	ALEXANDRA LUCAS LOUZADA	11/1/2010	82	Pedagogia	180
SMED	15714.7	03	2988	ANDRESA REUS SANTOS MUNIZ	11/1/2010	75	Pedagogia	180
SMED	87772.7	01	870	CLAUDIA MARIA DA SILVA MACHADO	2/1/2010	82	Pedagogia	730
SMED	79873.6	03	1012	CRISTIANE BARCELOS DIAS	7/1/2010	7	Pedagogia	484
SMED	94984.2	01	2070	DANIEL GARCIA DA ROSA	15/1/2010	83	Tecnico de informatica	264
SMED	96156.8	01	3117	ESTEVAO PIOVESAN SANTOS	2/1/2010	83	Tecnico em redes de computadores	171
SMED	91128.0	01	3	JAQUELINE BITTENCOURT	11/1/2010	900	Ensino especial	545
SMED	94940.4	01	2686	JEAN ALVES SANTOS	8/1/2010	83	Tecnico de informatica	245
SMED	96017.5	01	2987	JOSINERI PEREIRA GERMANO	11/1/2010	7	Pedagogia	180
SMED	96084.9	01	3045	JULIANA SERGIO FERNANDES	11/1/2010	75	Pedagogia - licenciatura plena	180
SMED	98098.8	01	5012	RAFAEL MARCELINO FRAGA	12/1/2010	815	Tecnico de informatica	30
SMED	95976.8	01	2950	ROBERTA CASTILHOS DALL AGNOL	11/1/2010	82	Pedagogia	180
SMED	96044.8	01	3020	RONILDO DE JESUS AMORIM	11/1/2010	101	Matematica	180
SMED	96052.7	01	3023	SIMONE PEREIRA GONCALVES	11/1/2010	101	Pedagogia	180
SMED	91658.7	02	4992	SONIA FREITAS	12/1/2010	815	Pedagogia	30
SMED	88084.2	01	869	VANESSA RODRIGUES MARTINS	7/1/2010	100	Pedagogia	730
SMF	88473.2	01	32	MARIAN BEATRIZ FREITAS	13/1/2010	913	Administracao	730
SMF	93541.7	01	132	ROBERTO BARBOZA CHAVES	7/1/2010	913	Ensino medio	365
SMF	88679.0	01	4853	SABRINI DE SIQUEIRA PINHEIRO	1/1/2010	913	Administracao de empresas	730
SMF	90455.0	01	254	THAIS COSTA DA SILVA	6/1/2010	913	Administracao	589
SMGAE	93431.0	01	1	ANDERSON LAZARETTI DE AZEVEDO	5/1/2010	900	Ensino especial	365
SMGAE	93599.5	01	241	DOUGLAS GARCIA FERNANDES	14/1/2010	121	Ensino medio	360
SMGAE	93573.9	01	161	LUCAS RODOLFO RODRIGUES	11/1/2010	909	Ensino medio	365
SMGAE	96021.7	01	3002	LUIS AUGUSTO DA COSTA VENTURA	4/1/2010	121	Ensino medio	180
SMGAE	91353.7	01	108	RAFAEL DOMINGUES DE OLIVEIRA	7/1/2010	121	Tecnologia em analise e desenvolvimento de sistema	540
SMIC	95074.1	02	2979	GUSTAVO ANTLER LINDEN	1/1/2010	172	Ciencias juridicas e sociais	180
SMOV	93394.9	01	2973	DIEGO TOLEDO DE LIMA	10/1/2010	914	Direito	360
SMOV	88724.1	01	251	JERONIMO ANDRE LEITE MACHADO	12/1/2010	914	Tecnico de informatica	588
SMOV	88743.5	01	3	PRISCILA FREITAS DE ATAIDES	5/1/2010	914	Ensino medio	730
SMOV	93580.6	01	171	TATIELE SILVEIRA DO AMARAL	12/1/2010	914	Ensino medio	365
SMOV	93533.8	02	149	TIELE DA SILVA XAVIER	14/1/2010	914	Ensino medio	365
SMS	93526.0	01	146	ANTONIO CARLOS MACIEL DIMARI JUNIOR	14/1/2010	161	Ensino medio	365
SMS	96120.9	01	3102	BIANCA DALLA VALLE DELFINI	15/1/2010	918	Administracao de empresas	180
SMS	93525.9	01	145	BRUNO DA ROCHA FELIX	14/1/2010	161	Ensino medio	365
SMS	93536.3	01	2978	CAROLINA GOSMANN ERICHSEN	7/1/2010	918	Enfermagem	360
SMS	96011.4	01	27	CAROLINA OLIVEIRA BARROSO MABILDE	1/1/2010	1000	Enfermagem	180
SMS	91187.5	01	3052	DEBORA SEMERARO BORGES FORTES	13/1/2010	918	Servico social	540
SMS	88539.6	01	2997	DENISE NETO GOMES	10/1/2010	918	Ensino medio	730
SMS	94810.2	01	4777	DENISE SCARTON ZUGNO	8/1/2010	818	Psicologia	210
SMS	96036.9	01	3010	EBERIGTON VICENTE MENEGAZ FILHO	4/1/2010	801	Biomedicina	180
SMS	95722.0	01	2949	FABIANA DE OLIVEIRA SOUZA	1/1/2010	166	Pedagogia - educacao infantil	180

SMS	93600.8	01	240	FERNANDA PACHECO DA SILVA	14/1/2010	161	Ensino medio	365	SMS	96009.6	01	2940	ROGERIO FERREIRA	1/1/2010	801	Tecnico em nutricao e dietetica	180	
SMS	94243.4	01	3149	GABRIEL TOMAZI CABISTANI	12/1/2010	918	Ciencias juridicas e sociais	302	SMS	93454.1	01	6	RONALD SILVA DA SILVA	12/1/2010	918	Ensino medio	365	
SMS	93585.5	01	3053	GABRIELE TADIOTTO	13/1/2010	178	Enfermagem	360	SMS	93604.5	01	237	SABRINA PEREIRA DE SOUZA	14/1/2010	161	Ensino medio	365	
SMS	93529.6	01	147	GABRIELLA PIGATO SILVA	14/1/2010	918	Ensino medio	365	SMS	95735.8	01	2798	SHEILA MARGARETH DE MOURA	11/1/2010	801	Tecnico em nutricao e dietetica	210	
SMS	93224.6	01	3089	ISABELLE VIEIRA MAZZOLA	11/1/2010	116	Farmacia	360	SMS	93396.2	01	62	SILVANA ULLMANN JAEGER	5/1/2010	901	Arquitetura e urbanismo	365	
SMS	95853.3	01	2885	JULIANA ALVES DE SOUZA	1/1/2010	36	Psicologia	180	SMS	91890.0	01	151	SONIA TEREZINHA DA SILVA	7/1/2010	178	Enfermagem	500	
SMS	93395.0	01	61	JULIANA DA SILVA BORGES	5/1/2010	161	Ensino medio	365	SMS	93421.8	01	17	SUELEN DA ROSA CABREIRA	5/1/2010	114	Ensino medio	365	
SMS	85474.0	04	4400	JULIANA QUETLEN DO AMARAL TRESPACH	6/1/2010	114	Ciencias biológicas	260	SMS	93413.9	01	54	SUELLEN SQUEFF COITINHO	11/1/2010	178	Ensino medio	365	
SMS	93424.3	01	45	JULIANE TORBES LOPES	12/1/2010	918	Ensino medio	365	SMS	98085.0	01	38	TATIANE GOMES DE ARAUJO	14/1/2010	1000	Fisioterapia	32	
SMS	96010.2	01	26	LAURECI VAZ COMUNELLO	2/1/2010	1000	Enfermagem	180	SMS	88805.1	01	127	VIVIANA BEATRIZ MACHADO DA SILVA	12/1/2010	918	Tecnico em administracao	730	
SMS	91116.4	01	3054	LUCIRENE ALVES LEITE	14/1/2010	35	Servico social	540	SMS	93603.3	01	238	YANN MORAIS NUNES	14/1/2010	161	Ensino medio	365	
SMS	90749.5	01	9	MARA LUCIANA DA SILVA NUNES	7/1/2010	165	Psicologia	545	SMTUR	92439.0	01	1210	ANA CARLA TALGATTI DOS SANTOS	4/1/2010	926	Tecnico em gerencia empresarial	467	
SMS	93282.9	01	26	MICHELLE PARIZOTTO BIER	7/1/2010	36	Enfermagem	365	SMTUR	89275.3	01	3147	LAUDIARA DIAS CORREA	11/1/2010	926	Turismo	684	
SMS	93280.5	01	3003	PATRICIA FERRARI	8/1/2010	116	Farmacia	360	SMTUR	93403.6	01	42	MIGUEL LOPEZ DA SILVEIRA	5/1/2010	926	Letras	365	
SMS	93602.1	01	239	PATRICIA FONSECA DE SOUZA	14/1/2010	161	Ensino medio	365	SMTUR	91950.3	01	3148	TATIANA PORTES DOS SANTOS	11/1/2010	926	Turismo	505	
SMS	95533.7	01	4787	POTI QUARTIERO GAVILLON	6/1/2010	818	Psicologia	70	SMTUR	96090.4	01	3040	VLADIMIR CAVALCANTE SILVEIRA	10/1/2010	926	Turismo	180	
SMS	90913.3	01	57	RAFAEL DINEZ OSCAR DE FIGUEIREDO	12/1/2010	918	Ensino medio	545	SMTUR	91226.0	01	130	FABRICIA FAGUNDEZ RIBEIRO	11/1/2010	919	Tecnico em estradas	545	
SMS	96121.0	01	3101	RAQUEL PIRES DOS SANTOS	11/1/2010	116	Farmacia	180	SPM	93583.1	01	173	GIANLUCCA HENRIQUE MORRUDO MARTINS	12/1/2010	919	Ensino medio	365	
SMS	95975.6	01	2953	RENATA OLIVEIRA DA SILVA	4/1/2010	116	Farmacia	180										
SMS	90722.7	02	4815	RENATA SCHROEDER LANER	1/1/2010	818	Psicologia	210										

EDITAIS



EXTRATO DE CONTRATO

PREGÃO ELETRÔNICO DE SERVIÇOS 101/09

CONTRATANTE: Município de Porto Alegre.
CONTRATADA: Perfil Gráfica e Editora Ltda.
OBJETO: Prestação de serviços para aquisição de material de expediente timbra com a marca da Secretaria Municipal de Turismo;
MODALIDADE: Pregão 101/09
PROCESSO: 001.050147.09.9
DOTAÇÃO ORÇAMENTÁRIA: 2600.2601.23.0695.0105.94.1326.3390.39
VALOR TOTAL: R\$ 4.000,00.

EXTRATO DE TERMO ADITIVO

CONTRATANTE: Município de Porto Alegre.
CONTRATADA: Pro Rad Consultores em Radioproteção S/S Ltda.
OBJETO: Contratação de empresa para o serviço de Dosimetria Pessoal e Ambiental para o Hospital de Pronto Socorro, Hospital Materno-Infantil Presidente Vargas, Pronto Atendimento Cruzeiro do Sul e Pronto Atendimento Bom Jesus;
PRAZO e VIGÊNCIA: Prorrogação por mais 12 meses a contar de 1º de novembro de 2009 e acresce 19 dosímetros para Hospital de Pronto Socorro, reduzido-se um dosímetro para Pronto Atendimento Bom Jesus, que corresponderão no total a um acréscimo a 10,465%;
PREÇO: O valor total do contrato fica acrescido R\$ 820,00, perfazendo um total de 8.664,00, matendo-se o valor unitário de R\$ 3,80;
MODALIDADE: Pregão Eletrônico de Serviços 40/07.
PROCESSO: 001.035273.07.0

EXTRATO DE TERMO ADITIVO

CONTRATANTE: Município de Porto Alegre.
CONTRATADA: Turbo Auto Peças e Acessórios Ltda.
OBJETO: Prestação de serviços de manutenção preventiva e corretiva em veículos leves e utilitários das marca Volkswagen, General Motors e Fiat da Secretaria Municipal de Obras e Viação;
PRAZO: Prorrogação por mais 12 meses a contar de 2 de outubro de 2009;
GARANTIA: Apresentação da garantia até a data da assinatura do Termo Aditivo;
MODALIDADE: Pregão Eletrônico de Serviço 65/08.
PROCESSO: 001.036260.08.8
 Porto Alegre, 22 de dezembro de 2009.

JOSE OTÁVIO FERREIRA FERRAZ,
 Gestor da Área de Compras e Serviços.

RESULTADO DE JULGAMENTO PREGÃO ELETRÔNICO 584/09 PROCESSO 001.049148.09.5

A ÁREA DE COMPRAS E SERVIÇOS, da Secretaria Municipal da Fazenda, informa o resultado de julgamento do Pregão

Prefeitura Municipal de Porto Alegre SECRETARIA MUNICIPAL DA FAZENDA

Eletrônico acima.
DAGEAL – COMÉRCIO DE MATERIAL DE ESCRITÓRIO LTDA. - ITENS: 1, 4, 10, 19, 34.
J.B. MARTINS. - ITENS: 39, 52.
PEISCILA RAUBER HENGEMUHLE. - ITENS: 2, 3, 5, 6, 8, 11, 12, 14, 15, 24, 25, 26, 29, 33, 38, 53, 54, 56.
R.S.M. DE SOUZA LEÃO. - ITENS: 27, 28, 30, 31, 35, 36, 37, 41, 42.
ITENS DESERTOS: 7, 17, 18, 21, 22, 23, 32, 51, 55, 57.
ITENS FRACASSADOS: 9, 13, 16, 20, 40, 43, 44, 45, 46, 47, 48, 49, 50.

Porto Alegre, 21 de dezembro de 2009.

JOSÉ OTÁVIO FERREIRA FERRAZ, Gestor.

RESULTADO DE JULGAMENTO PREGÃO ELETRÔNICO DE SERVIÇOS 95/09 PROCESSO 001.050141.09.0

A ÁREA DE COMPRAS E SERVIÇOS, da Secretaria Municipal da Fazenda informa o resultado final de julgamento do Pregão Eletrônico de Serviços acima.
OBJETO: Contratação de Produtora de Eventos para prestação de serviços de locação, montagem, desmontagem e manutenção de cobertura e estandes, incluindo instalação elétrica e hidráulico-sanitária; cabines sanitárias; segurança; equipamento de sonorização com operador de som, e produção de material gráfico para atender a Secretaria Municipal da Produção, Indústria e Comércio.
VENCEDOR: MARCELO IRONI RODRIGUES DOS SANTOS.
VALOR GLOBAL: R\$ 83.999,00
 Porto Alegre, 21 de dezembro de 2009.

JOSÉ OTÁVIO FERREIRA FERRAZ,
 Gestor da Área de Compras e Serviços.

RESULTADO DE JULGAMENTO PREGÃO ELETRÔNICO 644/09 PROCESSO 001.059785.09.8

A ÁREA DE COMPRAS E SERVIÇOS, da Secretaria Municipal da Fazenda, informa o resultado de julgamento do Pregão Eletrônico acima.
DARÓS SUPRIMENTOS PARA INFORMÁTICA E ESCRITÓRIO LTDA. - ITEM: 1.
R.S. M. DE SOUZA LEO. - ITEM: 2.
 Porto Alegre, 21 de dezembro de 2009.

JOSÉ OTÁVIO FERREIRA FERRAZ, Gestor.

RESULTADO DE JULGAMENTO PREGÃO ELETRÔNICO 580/09 PROCESSO 001.049144.09.0

A ÁREA DE COMPRAS E SERVIÇOS, da Secretaria Municipal da Fazenda, informa o resultado de julgamento do Pregão Eletrônico acima.
AIRTON JESUS DA SILVA. - ITENS: 7, 8, 9, 10, 28, 82.
DESKART SUL DISTRIBUIDORA DE MATERIAIS DE LIMPEZA

LTDA. - ITENS: 6, 11, 23, 50, 77, 78, 87.
DIGAPEL DISTRIBUIDORA GAÚCHA DE PAPEL LTDA. - ITENS: 51, 60, 75, 84.
EDUCADORA COMÉRCIO DE MATERIAIS LTDA. - ITENS: 20, 44, 45.
J.B. MARTINS. - ITENS: 22, 25, 29, 30, 32, 49, 57, 67, 68, 70, 71, 72, 79, 80, 85.
PRISCILA RAUBER HENGEMUHLE. - ITENS: 3, 5, 13, 14, 15, 17, 27, 31, 36, 40, 41, 43, 46, 47, 52, 54, 55, 56, 66, 69, 86, 90.
VENER PEREIRA DE SOUZA. - ITENS: 4, 26.
ITEM DESERTO: 2.
ITENS FRACASSADOS: 1, 12, 16, 18, 19, 21, 24, 33, 34, 35, 37, 38, 39, 42, 48, 53, 58, 59, 61, 62, 63, 64, 65, 73, 74, 76, 81, 83, 88, 89, 91.

Porto Alegre, 21 de dezembro de 2009.

JOSÉ OTÁVIO FERREIRA FERRAZ, Gestor.

RESULTADO DE JULGAMENTO DE RECURSO PREGÃO ELETRÔNICO 544/09 PROCESSO 001.049048.09.0

A ÁREA DE COMPRAS E SERVIÇOS da Secretaria Municipal da Fazenda informa que o recurso interposto pela empresa ESCRITÓRIUM MÓVEIS E EQUIPAMENTOS LTDA., foi INDEFERIDO, conforme parecer constante nos autos processuais.
 Porto Alegre, 21 de dezembro de 2009.

JOSÉ OTÁVIO FERREIRA FERRAZ, Gestor.

NOTIFICAÇÃO SIMPLES NACIONAL

Considerando o disposto no inciso I do § 3º do artigo 7º da Resolução CGSN 4, de 30 de maio de 2007, as pessoas jurídicas abaixo identificadas são notificadas da vedação de ingresso no Simples Nacional. Os representantes legais poderão comparecer na Área de Atendimento da Secretaria Municipal da Fazenda, sita na Trav. Mário Cinco Paus, s/nº, para a retirada do "Termo de Indeferimento", no qual constará o motivo específico da vedação. É facultada a apresentação de impugnação fundamentada no prazo de 30 dias, a contar da data de publicação deste edital.

10.915.786/0001-20	11.350.650/0001-83
11.096.087/0001-69	11.351.107/0001-09
11.187.793/0001-16	11.356.298/0001-93
11.188.250/0001-13	11.356.677/0001-83
11.233.342/0001-78	11.361.408/0001-05
11.257.468/0001-82	11.364.539/0001-46
11.268.284/0001-18	11.364.579/0001-98
11.287.841/0001-48	11.365.401/0001-61
11.292.814/0001-63	11.368.083/0001-92
11.295.309/0001-72	11.373.737/0001-76
11.310.088/0001-64	11.375.263/0001-00
11.312.325/0001-26	11.380.215/0001-00
11.312.542/0001-16	11.382.570/0001-00
11.333.570/0001-10	11.384.563/0001-47
11.338.943/0001-45	11.384.950/0001-83
11.339.265/0001-35	11.387.140/0001-80
11.342.594/0001-35	11.387.284/0001-37
11.347.633/0001-97	11.392.384/0001-51
11.348.048/0001-01	11.392.761/0001-52
11.348.155/0001-30	11.401.050/0001-05
11.348.258/0001-08	11.407.732/0001-17

RODRIGO SARTORI FANTINEL, Gestor da Célula Tributária.



EDITAL DE NOTIFICAÇÃO

CITADO: Werch e Birck Ltda - CNPJ/CPF: 07392458/0002-63
PROCESSO: 01002543087 **AUTO DE INFRAÇÃO:** 99224
PENALIDADE IMPOSTA: 50 UFM's
TIPIFICAÇÃO DA INFRAÇÃO: Art 10 inc XXIX e XXXI da Lei Federal 6437/77 c/c art 842 caput do Decreto Estadual 23430/74.

CITADO: Restaurante RGB Ltda - CNPJ/CPF: 08642494/0001-10
PROCESSO: 01005375088 **AUTO DE INFRAÇÃO:** 99225
PENALIDADE IMPOSTA: 50 UFM's
TIPIFICAÇÃO DA INFRAÇÃO: Art 10 inc XXIX e XXXI da Lei Federal 6437/77 comb com Art 842 caput do Decreto Estadual 23430/74.

CITADO: Fernando Pinto e Cia Ltda - CNPJ/CPF: 03960516/0001-76
PROCESSO: 01005479088 **AUTO DE INFRAÇÃO:** 83434
PENALIDADE IMPOSTA: 100 UFM's
TIPIFICAÇÃO DA INFRAÇÃO: Art 10 inc XX da Lei Federal 6437/77 c/c Art 350 inc I alinea a do Decreto Estadual 23430/74.

CITADO: Originalle Festas e Eventos Ltda - CNPJ/CPF: 09143725/0001-03
PROCESSO: 01006002080 **AUTO DE INFRAÇÃO:** 90399
PENALIDADE IMPOSTA: 50 UFM's
TIPIFICAÇÃO DA INFRAÇÃO: Art 10 inc XXIX da Lei Federal 6437/77 c/c art 842 § 1º alinea a do Decreto Estadual 23430.

CITADO: Jose Carlos Dornelles Matta - CNPJ/CPF: 013684930-09
PROCESSO: 01007716087 **AUTO DE INFRAÇÃO:** 87043
PENALIDADE IMPOSTA: 100 UFM's

Prefeitura Municipal de Porto Alegre

SECRETARIA MUNICIPAL DE SAÚDE

TIPIFICAÇÃO DA INFRAÇÃO: Art 10 inc XXIX da Lei Federal 6437/77 c/c art 842 § 1º alinea a mais Art 168 e 196 da LC 395/97, e Portaria 542/06, itens 9.14 e 9.19.

CITADO: Luiz Carlos Santa Fé Bernardo - CNPJ/CPF: 08947133/0001-81
PROCESSO: 01012670081 **AUTO DE INFRAÇÃO:** 91818
PENALIDADE IMPOSTA: 100 UFM's
TIPIFICAÇÃO DA INFRAÇÃO: Art 10 inc XXXI da Lei Federal 6437/77 c/c art 842 do Decreto Estadual 23430/74.

CITADO: Seleida Torres da Silva - CNPJ/CPF: 164902580-72 CPF
PROCESSO: 01020923090 **AUTO DE INFRAÇÃO:** 97313
PENALIDADE IMPOSTA: 50 UFM's
TIPIFICAÇÃO DA INFRAÇÃO: Art 10 inc XXIX da Lei Federal 6437/77 c/c art 842 § 1º alinea a e d do Decreto Estadual 23430/74.

CITADO: Fialho e Souza Comércio Alimentos Ltda - CNPJ/CPF: 05265465/0001-98
PROCESSO: 01022894080 **AUTO DE INFRAÇÃO:** 87248
PENALIDADE IMPOSTA: 110 UFM's
TIPIFICAÇÃO DA INFRAÇÃO: Art 10 inc XXIX da Lei Federal 6437/77 c/c Art 842 § 1º alinea a do Decreto Estadual 23430/74.

CITADO: Restaurante Chinatown Ltda CNPJ/CPF: 87317095/0001-50
PROCESSO: 01028704070 **AUTO DE INFRAÇÃO:** 83566
PENALIDADE IMPOSTA: 250 UFM's
TIPIFICAÇÃO DA INFRAÇÃO: Art 10 inc IV da Lei Federal 6437/77 c/c art 517 inc II do Decreto Estadual 23430/74

CITADO: Souza e Souza Padaria e Confeitaria Ltda - CNPJ/CPF: 04577460/0001-38
PROCESSO: 01058717080 **AUTO DE INFRAÇÃO:** 159420

PENALIDADE IMPOSTA: 100 UFM's
TIPIFICAÇÃO DA INFRAÇÃO: Art 10 inc XXIX da Lei Federal 6437/77 c/c Art 436 § 6º, art 467 inc Xi do Decreto Estadual 23430/74 mais RDC 216/04, e Portaria 542/02 SES/RS.

CITADO: M M Giesel Comercio Transporte Ltda - CNPJ/CPF: 06917079/0001-46
PROCESSO: 01066905079 **AUTO DE INFRAÇÃO:** 98973
PENALIDADE IMPOSTA: 100 UFM's
TIPIFICAÇÃO DA INFRAÇÃO: Art 10 inc XXIV, XXXI da Lei Federal 6437/77, C/C SMAM art 247 03/10/89 Lei Orgânica Art 247, art 100 R.V 108.106

CITADO: Lyon Distribuidora de Medicamentos Ltda - CNPJ/CPF: 08865864/0001-88
PROCESSO: 01067439080 **AUTO DE INFRAÇÃO:** 90814
PENALIDADE IMPOSTA: 100 UFM's
TIPIFICAÇÃO DA INFRAÇÃO: Art 2 inc XVI, art 10, art 12 art 13 da Lei Federal 5991/73 c/c art 2 art 4, artr 10 inc IV e XXIX e XXXI da Lei Federal 6437/77, mais art 2 Lei Federal 6360/76 e Portaria 802/98 MS.

OJETIVO: Dar ciência quanto ao Auto de Imposição de Penalidade em razão de irregularidades sanitárias encontradas junto ao citado.
PRAZO: 15 dias para ser exercido o direito de recurso, contados da data desta publicação, dirigido ao Secretário Municipal de Saúde. Expirado o prazo recursal, e ou não sendo efetivado o devido pagamento, o citado estará sujeito à inscrição do débito em Dívida Ativa, bem como o encaminhamento à cobrança judicial.
LOCAL DE RETIRADA DOS DAM's PARA PAGAMENTO DAS MULTAS: A guia de pagamento deverá ser retirada na AV. Padre Cacicque, 372 – 2º andar – EEA/CGVS/SMS.

ELISEU SANTOS, Secretário Municipal de Saúde.



DISPENSA DE LICITAÇÃO

PROCESSO: 001.059974.09.5

CONTRATANTE: Município de Porto Alegre, através da Secretaria Especial de Acessibilidade e Inclusão.

CONTRATADO: Vetor Sul Impressão e Editoração Ltda - CNPJ: 10202206/0001-58

OBJETO: Contratação de uma firma especializada para a realização do serviço de impressão de 2.000 folders que objetivam a conscientização e informação da comunidade quanto à promoção de acessibilidade nas calçadas do Município de Porto Alegre bem como a conservação do passeio público.
VALOR: R\$ 2.900,00.
BASE LEGAL: Artigo 24, inciso II, da Lei Federal 8.666/93, com

Prefeitura Municipal de Porto Alegre

SECRETARIA ESPECIAL DE ACESSIBILIDADE E INCLUSÃO SOCIAL

alterações na Lei 9.648/98.

PROCESSO: 001.060746.09.2

CONTRATANTE: Município de Porto Alegre, através da Secretaria Especial de Acessibilidade e Inclusão.

CONTRATADO: Ideograf – Gráfica e Editora Gaúcha Ltda - CNPJ: 90964057/0001-01

OBJETO: Contratação de uma firma especializada para a realização do serviço de impressão de 5.500 revistas de orientação para acessibilidade. A revista será distribuída gratuitamente às entidades ligadas às pessoas com deficiência e comunidade em geral.

VALOR: R\$ 7.802,85.

BASE LEGAL: Artigo 24, inciso II, da Lei Federal 8.666/93, com alterações na Lei 9.648/98.

PROCESSO: 001.056271.09.3

CONTRATANTE: Município de Porto Alegre, através da Secretaria Especial de Acessibilidade e Inclusão.

CONTRATADO: Andaluz Comércio e Serviços de Produtos de Acessibilidade Ltda - CNPJ: 05598129/0001-67.

OBJETO: Contratação de uma firma especializada para a realização do serviço de instalação dos pisos táteis de alerta e direcional no Ginásio Esportivo Lupi Martins (antigo Ginásio Cruzeiro do Sul) para garantir melhores condições de acessibilidade no Ginásio para utilização por parte das pessoas com deficiência visual.

VALOR: R\$ 6.160,00.

BASE LEGAL: Artigo 24, inciso II, da Lei Federal 8.666/93, com alterações na Lei 9.648/98.

Porto Alegre, 7 de dezembro de 2009.

RUI ALBERTO FANK,
Secretário, em exercício.



RESULTADO DE LICITAÇÃO

TOMADA DE PREÇOS 12/001.045302.09.0

OBJETO: Serviços de instalações eletromecânicas na casa de bombas da Vila Farrapos, no Município de Porto Alegre.

O DEPARTAMENTO DE ESGOTOS PLUVIAIS torna público que após examinada e conferida a proposta de preços apresentada, a Comissão de Licitação decide classificar a única empresa participante do certame:

INSTALADORA ELÉTRICA MERCÚRIO LTDA. - R\$ 213.292,57

A contar desta data abre-se o prazo legal para recurso.

A Ata de Abertura e Julgamento de Propostas encontra-se afixada no mural do átrio do Departamento.

Prefeitura Municipal de Porto Alegre

DEPARTAMENTO DE ESGOTOS PLUVIAIS

RESULTADO DE LICITAÇÃO

TOMADA DE PREÇOS 11/001.045301.09.3

OBJETO: Serviços de instalações eletromecânicas na casa de bombas 5, no Município de Porto Alegre.

O DEPARTAMENTO DE ESGOTOS PLUVIAIS, torna público que após examinada e conferida a proposta de preços apresentada, a Comissão de Licitação decide classificar a única empresa participante do certame:

INSTALADORA ELÉTRICA MERCÚRIO LTDA. - R\$ 847.779,36

A contar desta data abre-se o prazo legal para recurso.

A Ata de Abertura e Julgamento de Propostas encontra-se afixada no mural do átrio do Departamento.

Porto Alegre, 17 de dezembro de 2009.

RESULTADO DE LICITAÇÃO

TOMADA DE PREÇOS 10/001.045260.09.5

OBJETO: Reforma da casa de bombas 3, incluindo novo ramal de entrada, nova subestação de energia, reforma de duas bombas de 2.500 L/S e instalação da bomba 2, no Município de Porto Alegre.

O DEPARTAMENTO DE ESGOTOS PLUVIAIS, torna público que após examinada e conferida a proposta de preços apresentada, a Comissão de Licitação decide classificar a única empresa participante do certame:

INSTALADORA ELÉTRICA MERCÚRIO LTDA. - R\$ 543.200,34

A contar desta data abre-se o prazo legal para recurso.

A Ata de Abertura e Julgamento de Propostas encontra-se afixada no mural do átrio do Departamento.

Porto Alegre, 16 de dezembro de 2009.

ERNESTO DA CRUZ TEIXEIRA, Diretor-Geral.



COMUNICAÇÃO DE RESULTADO PREGÃO ELETRÔNICO 113/09

A FUNDAÇÃO DE ASSISTÊNCIA SOCIAL E CIDADANIA torna público o resultado da licitação indicada abaixo:

PROCESSO 007.010386.09.2

OBJETO: Aquisição de 397 Cestas Básicas.

ATACADÃO COMÉRCIO DE GÊNEROS ALIMENTÍCIOS LTDA.

– CNPJ 90.341.561/0001-47

VALOR UNITÁRIO: R\$ 53,02

Prefeitura Municipal de Porto Alegre

FUNDAÇÃO DE ASSISTÊNCIA SOCIAL E CIDADANIA

VALOR TOTAL DO LOTE: R\$ 21.048,94

A ata na íntegra deste processo encontra-se disponível através do site: www.bb.com.br (opção governo), www.governo-e.com.br, ou www.licitacoes-e.com.br.

COMUNICAÇÃO DE RESULTADO

PREGÃO ELETRÔNICO 102/09

A FUNDAÇÃO DE ASSISTÊNCIA SOCIAL E CIDADANIA torna público o resultado da licitação indicada abaixo:

PROCESSO 007.010368.09.4

OBJETO: Aquisição de Tecidos e Aviamentos

ALINE DE OLIVEIRA SOUZA-ME - CNPJ: 9307244/0001-96

VALOR TOTAL DO LOTE 1: R\$ 3.910,00

EGIDE – COMÉRCIO DE VESTUÁRIO E ELETRODOMÉSTICOS LTDA. – CNPJ 2309765/0001-33

VALOR TOTAL DO LOTE 2: R\$ 200,00

A ata na íntegra deste processo encontra-se disponível através do site: www.bb.com.br (opção governo), www.governo-e.com.br, ou www.licitacoes-e.com.br.

Porto Alegre, 21 de dezembro de 2009.

KEVIN KRIEGER, Presidente.

COMUNICAÇÃO DE RESULTADO PREGÃO ELETRÔNICO 106/09

A FUNDAÇÃO DE ASSISTÊNCIA SOCIAL E CIDADANIA tor-

na público o resultado da licitação indicada abaixo:
PROCESSO 007.010372.09.1
OBJETO: Aquisição de Material de Enfermagem.
MASIF ARTIGOS MÉDICOS E HOSPITALARES LTDA. - CNPJ:
03.968.926/0001-63
VALOR TOTAL DO LOTE: R\$ 1.145,00

A ata na íntegra deste processo encontra-se disponível através do site; www.bb.com.br (opção governo), www.governo-e.com.br, ou www.licitacoes-e.com.br.

Porto Alegre, 21 de dezembro de 2009.

KEVIN KRIEGER, Presidente.



DISPENSA DE LICITAÇÃO

CONTRATANTE: Departamento Municipal de Habitação.
PROCESSO: 004.005088.09.7
OBJETO: Prestação de serviços de atendimento, organização e administração da 4ª Conferência das Cidades.
CONTRATADO: Spree Produtora de Eventos
DOTAÇÃO ORÇAMENTÁRIA: 3101.2587.339039220100-1
VALOR TOTAL: R\$ 7.800,00
BASE LEGAL: Artigo 24, inciso II, da Lei Federal 8.666/93.
Porto Alegre, 21 de dezembro de 2009.

HUMBERTO GOULART, Diretor-Geral.

Prefeitura Municipal de Porto Alegre DEPARTAMENTO MUNICIPAL DE HABITAÇÃO DISPENSA DE LICITAÇÃO

CONTRATANTE: Departamento Municipal de Habitação
PROCESSO 004.004809.09
OBJETO: Aquisição de 25 licenças do Office XP para instalação em microcomputadores deste Departamento.
CONTRATADO: Companhia de Processamento de Dados do Município de Porto Alegre.
DOTAÇÃO ORÇAMENTÁRIA: 3101.2587.339039940000-1
VALOR TOTAL: R\$ 17.640,75
BASE LEGAL: Artigo 24, inciso VIII, da Lei Federal 8.666/93.
Porto Alegre, 9 de dezembro de 2009.

DISPENSA DE LICITAÇÃO

CONTRATANTE: Departamento Municipal de Habitação
PROCESSO 004.004764.09.9
OBJETO: Prestação de serviços de auditoria contábil independente no FCVS/CEF, nos contratos deste Departamento Municipal de Habitação, referente ao corrente ano.
CONTRATADO: Konsult Auditoria e Contabilidade S/C Ltda
DOTAÇÃO ORÇAMENTÁRIA: 3101.2587.339035020000-1
VALOR TOTAL: R\$ 2.100,00
BASE LEGAL: Artigo 24, inciso II, da Lei Federal 8.666/93.
Porto Alegre, 21 de dezembro de 2009.

HUMBERTO GOULART, Diretor-Geral.

Prefeitura Municipal de Porto Alegre
EMPRESA PÚBLICA DE TRANSPORTE E
CIRCULAÇÃO

EXTRATO DO 1º TERMO ADITIVO AO TERMO DE COOPERAÇÃO TÉCNICA 1/09

PROCESSO 008.002235.09-9
PARTÍCIPES: Empresa Pública de Transporte e Circulação S.A., CNPJ 02.510.700/0001-51 e Empresa Fotosensores Tecnologia Eletrônica Ltda. CNPJ 73668517/0001-99.
OBJETO: Prorrogação de prazo contratual.
PRAZO: 180 dias.
BASE LEGAL: Artigo 116 da Lei Federal 8666/93.

LÚCIA HELENA PIGAT ZUCHOWSKI,
Diretora Administrativo-Financeira.



Prefeitura Municipal de Porto Alegre
DEPARTAMENTO MUNICIPAL DE ÁGUA E
ESGOTOS

COMUNICADO CONCORRÊNCIA 003.080315.09.7

OBJETO: Execução da estação de tratamento de esgotos sanitários - ETE SERRARIA.

A CENTRAL DE LICITAÇÕES E CONTRATOS comunica que, conforme o Parecer da Comissão de Licitações, homologado pelo Conselho Deliberativo, constante nos autos do processo, os recursos interpostos pelo CONSÓRCIO TB/ CONSBEM, constituído pelas empresas Toniolo, Busnelo S.A. e Consbem Construções e Comércio Ltda, foram julgados:

IMPROCEDENTES em relação aos recursos contra a sua inabilitação e contra a habilitação do Consórcio GEL/INFRACON/BRONSTRUP; e

PROCEDENTE em relação ao recurso contra a habilitação do Consórcio ETE SERRARIA.

Porto Alegre, 21 de dezembro de 2009,

INGRID SCHÄFFER LAUTERT,
Presidente da Comissão de Licitações.

CONCORRÊNCIA 5/09 PROCESSO 003.003290.09.3

OBJETO: Registro de Preços de materiais para Serralheria.
DATA DE ABERTURA: 22 de janeiro de 2009, às 9h.
LOCAL: Rua Gastão Rhodes, 222, 1º andar.

O edital e demais elementos desta licitação poderão ser retirados pelos interessados diretamente no site www.portoalegre.rs.gov.br/licitacao ou na Equipe de Apoio Administrativo da Central de Licitações do Departamento Municipal de Água e Esgotos, endereço acima, no horário das 8h30min às 11h30min e das 14h às 17h, mediante recolhimento de R\$ 6,00 por edital, em qualquer agência do Banrisul, na conta 04.002400.0-4, agência 051, finalidade 000004-3, ou do Banco do Brasil, na conta 1000.6, agência 3798.2 (depósito para conta de terceiros). Informações poderão ser obtidas através dos telefones (0xx51)3289.9643/9143/9650/9651/9645.

Porto Alegre, 22 de dezembro de 2009.

ANA MARLI GEREVINI,
Chefe da Seção de Editais e Programação.



Prefeitura Municipal de Porto Alegre
SECRETARIA MUNICIPAL DA JUVENTUDE

RETIFICAÇÃO

PROCESSO 001.055486.09.6
CONTRATANTE: Município de Porto Alegre através da Secretaria Municipal da Juventude.
CONTRATADA: DAM Assessoria em Televisão Ltda, CNPJ 008.033.384/0001-50
ENDEREÇO: Rua Pinheiro Machado, 148/402 Bairro Moinhos de Vento – Porto Alegre/RS.
OBJETO: Retifica o objeto do extrato de publicação do contrato do dia 7 de dezembro de 2009, que passa a constar com a seguinte redação: "contratação da empresa DAM Assessoria para realização de um vídeo institucional da Secretaria Municipal da Juventude, o qual será apresentado nos eventos os quais essa secretaria fará parte".
Porto Alegre, 18 de dezembro de 2009.

JONATAS OURIQUES, Secretário Municipal da Juventude.



Câmara Municipal de Porto Alegre
LICITAÇÃO

A CÂMARA MUNICIPAL DE PORTO ALEGRE torna público que a Comissão Especial de Licitação, após exame das propostas referentes à Concorrência 2/09, cujo objeto é a contratação de empresa para fornecimento, instalação, treinamento e assistência técnica de sistema de geração de imagem com vídeo-wall para o Plenário Otávio Rocha (Processo 4836/08), julgou-as classificadas, na seguinte ordem:

EMPRESA	CLASSIFICAÇÃO	VALOR GLOBAL
MICROENG LTDA.	1º lugar	R\$ 491.643,48
AÇÃO INFORMÁTICA	2º lugar	R\$ 711.995,00
BRASIL LTDA.		

Ante o exposto, a Comissão Especial de Licitação notifica as empresas da decisão e da abertura do prazo legal para a apresentação de recurso, estribada no artigo 109, I, alínea "b", da Lei 8666/93 e alterações.

Cópias do Relatório de julgamento das propostas da Concorrência 2/09 estarão à disposição dos interessados na sala 395, da Comissão Especial de Licitação, 3º andar do prédio da Câmara Municipal, ou no endereço internet: www.camarapoa.rs.gov.br

RAFAEL MITTELMANN,
Presidente da Comissão Especial de Licitação.

Prefeitura Municipal de Porto Alegre
SECRETARIA MUNICIPAL DE OBRAS E
VIAÇÃO

CONVITE 002.083009.09-4

ATA DE JULGAMENTO DE PROPOSTA DE PREÇOS

OBJETO: Manutenção da iluminação pública em luminárias de 650 potes de diversas Avenidas em Porto Alegre
DATA: 4 de setembro de 2009, às 10h.

LOCAL: Sala da Comissão Permanente de Licitações.

TEOR: Examinada a proposta apresentada pela empresa e verificados os cálculos, a Comissão decide CLASSIFICAR a empresa MJ Medeiros Montagem Eletrotécnica Ltda. como vencedora no certame com o valor global dos serviços de R\$ 64.740,00 (sessenta e quatro mil, setecentos e quarenta reais). Com a publicação deste julgamento, fica aberto o prazo legal de 2 (dois) dias úteis para, querendo, interpor recurso desta decisão, conforme o disposto no inciso I e §3º, do art. 109, da lei 8.666/93 e alterações posteriores. Desta forma, a Comissão sugere a homologação e adjudicação deste Convite à empresa MJ Medeiros Montagem Eletrotécnica Ltda., por atender ao instrumento convocatório e ofertar o menor preço. Nada mais havendo a tratar, foi lavrada a presente Ata que vai assinada pelos membros da Comissão.

**ANTÔNIO MARCOS JEREMIAS, ANDRÉ LUIS WAYSS
PINHEIRO, NAMUR CONCEIÇÃO BOCHEHIN.**

EXTRATO DE CARTA-CONTRATO

PROCESSO 002.081035.09.8
CONTRATANTE: Município de Porto Alegre
CONTRATADA: CHALLUB & PIRES LTDA - ME
OBJETO: Demolição de edificação executada sobre recuo de jardim com área aproximada de 40,00 m².
LOCAL: Rua Carijós, 81 – Serraria – Porto Alegre – RS.
PRAZO: Três dias.
PREÇO: R\$ 2.250,00
DOTAÇÃO ORÇAMENTÁRIA: 1402-1023-449051 do exercício de 2009.

Porto Alegre, 21 de dezembro de 2009.

MAURÍCIO DZIEDRICKI,
Secretário Municipal de Obras e Viação.



Prefeitura Municipal de Porto Alegre
SECRETARIA MUNICIPAL DA CULTURA

CONCURSO 15/09 XVIII SALÃO INTERNACIONAL DE DESENHO PARA IMPRENSA – 2010 PROCESSO 001.046387.09.9 ABERTURA DE INSCRIÇÃO

A PREFEITURA DE PORTO ALEGRE, através da Secretaria Municipal da Cultura, comunica aos interessados que estará recebendo de 5 de fevereiro a 5 de março de 2010, na forma da Lei 8.666/93 e suas alterações posteriores, no Setor de Mostras e Exposições, Usina do Gasômetro, Av. Pres. João Goulart, 551, Sala 603, de segunda à sexta, das 10h às 12h e das 14h às 17h, a documentação referente ao processo licitatório que regulamenta o concurso 18º Salão Internacional de Desenho para Imprensa.

O inteiro teor do Regulamento estará à disposição dos interessados na Direção da Usina do Gasômetro, sita na av. João Goularte, 551, Sala 603 Fone 3289.8124.

CRONOGRAMA:

INSCRIÇÕES: de 5 de fevereiro a 5 de março de 2010

JÚRI de seleção: 9 e 10 de março de 2010

JÚRI de Premiação: 12 de março de 2010

ABERTURA do Salão e divulgação dos prêmios: 25 de março de 2010

VISITAÇÃO: 26 de março a 11 de maio de 2010

Porto Alegre, 22 de dezembro de 2009.

SERGIUS GONZAGA,
Secretário Municipal da Cultura.

Unidade Cidade de Deus será entregue reformada à população

As obras de reforma da Unidade de Saúde da Família Cidade de Deus serão entregues pela Secretaria Municipal de Saúde (SMS) à comunidade do bairro Cavalhada nesta terça-feira às 9h30. Localizada na rua da Fé, 350, a unidade apresentava sérios problemas de conservação do prédio e das instalações físicas, principalmente com relação ao telhado, que necessitava de substituição, e à recolocação do cercamento.

Entre as obras realizadas, foi recuperado o forro de PVC, o calçamento ao redor da unidade, eliminadas as rachaduras em várias salas e consultórios, confeccionada a rampa de aces-

Cristine Rochol – Banco de Imagens – PMPA



Desde 2007 foram reformadas 110 unidades de saúde

so aos usuários cadeirantes, realizada a revisão elétrica e a pintura geral da unidade.

De acordo com a coordenadora da unidade, Esmeralda Lemos, as melhorias beneficiarão cerca de 925 famílias cadastradas. “Tínhamos questões antigas para resolver, com goteiras em dias de chuva, e agora com a reforma do telhado estamos protegidos do tempo, e além disso, ganhamos um ambiente mais agradável para trabalhar e prestar atendimento aos usuários”, explica.

Unidade de Saúde Santa Rosa — A partir de hoje, os usuários da Unidade Básica de Saúde (UBS) Santa Rosa (rua Donário Braga, s/nº, esquina Heitor Souto) serão atendidos na UBS Ramos (rua K, esquina Rua C). A mudança foi necessária devido às obras de recuperação no posto Santa Rosa, que serão iniciadas pela recepção e farmácia, onde há grande número de infiltrações. Também estão previstas revisão no telhado, pintura interna e externa e melhorias na rampa de acesso. Serão investidos cerca de R\$ 15 mil na unidade.

O Programa — Atualmente, o Programa de Recuperação de Unidades de Saúde está reformando as UBS Nova Brasília e Santa Rosa, ambas localizadas na região Norte/Eixo Baltazar. Incluindo Cidade de Deus, foram recuperadas 17 unidades em 2009. Desde 2007, foram 110 reformas.

Centro de Saúde recebe equipamento de endoscopia

Mais de 140 mil habitantes das regiões Glória, Cruzeiro e Cristal serão beneficiados a partir de hoje, 21, com o aparelho de endoscopia digestiva alta, instalado no Centro de Saúde Vila dos Comerciantes. O equipamento foi entregue oficialmente ontem ao prefeito municipal em solenidade no Pronto-atendimento Cruzeiro do Sul. Com investimento de R\$ 192 mil, o endoscópio é uma doação do governo japonês. A aquisição do equipamento é uma parceria da SMS com a representação consular do Japão em Porto Alegre.

O prefeito destacou a importância desta parceria com o Japão, destacando que os recursos doados para a compra do aparelho são provenientes do Programa de Assistência para Projetos Comunitários do governo. “Agradeço o consulado do Japão e os servidores da saúde que trabalharam nesta conquista extremamente necessária para oferecer melhor atendimento e condições de vida à comunidade”, enfatizou.

Inicialmente, o Centro de Saúde disponibilizará cerca de



Pedro Guilhon – Banco de Imagens – PMPA

30 exames por mês, realizados sempre às sextas-feiras. Estavam presentes à solenidade o Cônsul do Japão em Porto Alegre, Shigehiro Takeuchi, e o secretário municipal da Saúde.

Natal movimentava o Shopping do Porto Camelódromo

Com a movimentação de milhares de clientes, o Shopping do Porto Camelódromo afirmou-se, no último final de semana antes do Natal, como o melhor local de compras populares da cidade. A esquina da Avenida Voluntários da Pátria com a Rua Doutor Flores foi o ponto de atração para moradores de Porto Alegre e Região Metropolitana comprarem seus presentes.

Calças, bermudas, camisetas e bijuterias são os artigos mais procurados nas 800 bancas dos comerciantes populares do shopping. Além disso, a criançada é beneficiada com os ótimos preços dos brinquedos, como bonecas, carrinhos e jogos educativos. O camelódromo conta também com lojas de produtos de informática e de acessórios em geral.

Para quem quiser saborear lanches diferenciados, como o churrasco árabe, sanduíche de mortadela ou um bom café com pão de queijo, a Praça de Alimentação e Serviços do Shopping do Porto Camelódromo é o local certo. Para quem sobe as escadas rolantes vindo do terminal de ônibus Rui Barbosa, a boa pedida são os doces de Pelotas vendidos num quiosque bem montado.

Estacionamento — Com o estacionamento funcionando no terraço, o principal empreendimento de comércio popular da cidade torna-se uma ótima alternativa para o almoço. Um restaurante panorâmico que serve o buffet livre ao preço de R\$10 garante uma refeição saborosa com diversas opções de pratos quentes e saladas. A acessibilidade é facilitada por elevadores, escadas rolantes e rampas de acesso nas calçadas.

O Shopping do Porto Camelódromo está com horário especial para compras das 9h às 21h. Quem chega ao Centro Histórico, constata o primeiro Natal com ruas e avenidas livres dos camelôs invasores.



André Netto – Banco de Imagens – PMPA

Estacionamento funciona no terraço, com entrada pela Júlio de Castilhos

Oficina do Papai Noel

Mais de 18 mil crianças assistidas por entidades, abrigos e creches municipais já foram beneficiadas com kits de brinquedos organizados pela Oficina do Papai Noel. Montada pela prefeitura, por meio do Gabinete da Primeira Dama, no Armazém A do Cais do Porto, a oficina já recebeu cerca de 108 mil brinquedos, superando o total arrecadado no ano passado, quando foram recuperadas em torno de 80 mil peças.

Depois da triagem e do cadastramento na oficina, os brinquedos passam pelo conserto e limpeza e, quando recuperados, são embalados em kits, de acordo com o gênero e faixa etária das crianças. Até quarta-feira, 23, mais de 20 mil kits deverão ser montados, superando o objetivo estabelecido pelos organizadores. “Nosso grande desejo era atingir 20 mil crianças e isso só foi possível porque temos um sistema extremamente organizado que foi se aperfeiçoando no decorrer de quatro anos. Além da solidariedade da comunidade que se mobiliza para as doações, esse trabalho é resultado de uma grande cota de amor de cada um envolvido com o projeto”, avalia a primeira-dama.

Na Oficina do Papai Noel, 25 servidores da prefeitura e quatro voluntários trabalham na reforma dos brinquedos e montagem dos kits, distribuídos a cerca de 60 instituições cadastradas por órgãos da prefeitura. Os brinquedos são provenientes da campanha de Natal da Cia. Zaffari, que recolhe brinquedos nas lojas da rede Zaffari e Bourbon, além de doações em caixas coletoras no Paço Municipal ou diretamente na Oficina do Papai Noel. Também colaboram com a campanha empresas, escolas e organizações não-governamentais da Capital.

André Netto – Banco de Imagens – PMPA



Mais de 100 mil brinquedos já foram recuperados

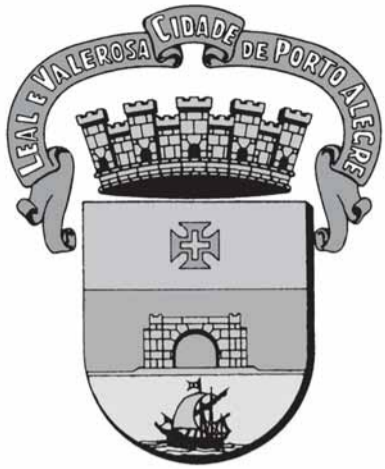

DIÁRIO OFICIAL PORTO ALEGRE

Órgão de divulgação do Município – Ano XIV – Edição 3671 – Quarta-feira, 23 de Dezembro de 2009

Prefeitura transfere mais 36 famílias da Vila Dique

O Departamento Municipal de Habitação (Demhab) realizou a transferência de 36 famílias da Vila Dique para o loteamento da Avenida Bernardino Silveira Amorim, 1.915, Bairro Rubem Berta. As transferências foram realizadas terça e quarta-feira. A remoção faz parte de um processo iniciado em outubro, quando foram entregues 48 unidades habitacionais. No total, o Demhab irá construir 1.476 unidades habitacionais, que abrigarão famílias que viviam há cerca de 30 anos na avenida Dique.

Aládio Pereira da Rosa, que morava na Vila desde 1979, estava emocionado com a concretização da mudança: “há muito tempo ouvia que seríamos transferidos, mas no fim eram só promessas. Agora, finalmente, esse sonho se realizou”. A retirada da Vila Dique é fundamental para ampliar a pista do Aeroporto Internacional Salgado Filho, uma das obras essenciais para a Copa 2014 em Porto Alegre.

Custo — O custo da obra é de aproximadamente R\$ 56,5 milhões, sendo que R\$ 33,5 milhões (59,28%) são oriundos do governo federal, via Caixa Econômica Federal (CEF). Os outros R\$ 23,02 milhões (40,72%) são do município. A obra está sendo realizada pela empresa Dan-Herbert Construtora e Incorporadora S.A e a conclusão deve ocorrer

na metade de 2010, quando aproximadamente 5 mil pessoas passarão a viver no local.

Localizado em uma área de 21 hectares, o loteamento terá 1.476 unidades habitacionais, 103 unidades comerciais, escola e creche municipais, posto de saúde, unidade de triagem de resíduos recicláveis, centro comunitário, praça e área de preservação ambiental. As casas, sobrados e apartamentos com cerca de 40 metros quadrados têm sala, cozinha, banheiro e dois dormitórios, sendo que 20 delas serão adaptadas para pessoas com deficiência.

André Netto – Banco de Imagens – PMPA



A remoção faz parte de um processo iniciado em outubro

Prefeito vistoria obras de pavimentação na Zona Sul

Cristine Rochol – Banco de Imagens – PMPA



Obra tem 3,3 quilômetros, da Estrada Cristiano Kraemer até a Costa Gama

O prefeito municipal visitou ontem as obras de pavimentação que beneficiam comunidades da Zona Sul. Na Vila Nova, Fogaça verificou o asfaltamento da Estrada Três Meninas, conquistada pelo Orçamento Participativo em 2002. O prefeito visitou as comunidades junto com o titular da Secretaria Municipal de Obras e Viação (Smov), órgão res-

ponsável pelas obras.

Com 3,3 quilômetros de asfalto, desde a Estrada Cristiano Kraemer até a Estrada Costa Gama, a obra está sendo executada como contrapartida pela implantação do Loteamento Alphaville. No momento, está em execução 1 quilômetro da Cristiano Kraemer até a entrada do loteamento. “Antes do asfalto, a poeira era constante. Depois de tanta luta, conseguimos o asfaltamento e agora não temos mais o chão batido. Além disso, nossa propriedade será mais valorizada”, comemora a empresária Stela Campagnoni Dalariva, moradora da Estrada Três Meninas há 27 anos.

Na rua Carlos Supérti, o prefeito vistoriou a segunda fase de colocação do asfalto, conforme o Plano de Investimentos (PI) do OP de 2007, ano em que foi concluída a primeira etapa da pavimentação. Com R\$ 383,3 mil de investimento, a via foi pavimentada em 170 metros. O prefeito visitou ainda a Escola de Educação Infantil Pinguinhos de Ouro, inaugurada em setembro deste ano, beneficiando cerca de 120 crianças da região.

Protocolo do Previmpa

O Departamento Municipal de Previdência dos Servidores Públicos do Município de Porto Alegre – Previmpa – comunica que, no dia 4 de janeiro de 2010 inaugura seu serviço de protocolo.

A partir dessa data, o segurado efetuará quaisquer pedidos referentes a benefícios previdenciários diretamente na central de atendimento do Previmpa, que se localiza na Rua Uruguai, 277, 5º andar, com horário de funcionamento das 9h às 17h, sem fechar ao meio-dia, de segunda a sexta-feira.

Biblioteca do Parcão

A Biblioteca Ecológica Infantil Maria Dinorah ficará fechada de 24 de dezembro até 2 de fevereiro de 2010. Localizada no moinho do Parque Moinhos de Vento, o local promove a consciência ecológica no público infanto-juvenil, através de atividades de incentivo à leitura, de oficinas de literatura e educação ambiental. Visita de escolas podem ser agendadas pelo telefone 3289-7520, a partir de fevereiro.

Reformas e obras

Será aberta hoje, às 10h, a fase de habilitação da reforma dos vestiários do Parque Ararigboia. Os vestiários foram destruídos durante temporal em 5 de outubro, quando um eucalipto caiu em cima do prédio onde funcionam dois vestiários e a brinquedoteca. O valor estimado da obra é de R\$ 120 mil e a previsão de início das obras é a segunda quinzena de fevereiro de 2010.

Também encontra-se na Secretaria da Fazenda o processo para empenho da despesa de R\$ 51.139,86 para o conserto do telhado do ginásio Lupi Martins (foto), danificado no temporal ocorrido em 26 de novembro. A previsão de início da obra é o final deste mês.

Jonathan Heckler – Banco de Imagens – PMPA



Natal terá passe livre

Sexta-feira, 25 de dezembro, será passe livre nos ônibus da Capital. A frota circulará com 805 veículos. Informações, reclamações ou sugestões sobre trânsito e transporte podem ser encaminhadas pelo telefone 118 (24 horas).

EXECUTIVO**LEIS****LEI Nº 10.796, DE 22 DE DEZEMBRO DE 2009.**

Autoriza o Executivo Municipal a abrir crédito especial no valor de R\$ 2.400.000,00 (dois milhões e quatrocentos mil reais) e determina que, desse valor, sejam destinados R\$ 200.000,00 (duzentos mil reais) para eventos da cultura gaúcha que serão promovidos no período em que ocorrerá o Fórum Social Mundial em Porto Alegre.

O PREFEITO MUNICIPAL DE PORTO ALEGRE

Faço saber que a Câmara Municipal aprovou e eu, no uso das atribuições que me confere o inciso II do artigo 94 da Lei Orgânica do Município, sanciono a seguinte Lei:

Art. 1º Fica o Executivo Municipal autorizado a abrir crédito especial no valor de R\$ 2.400.000,00 (dois milhões e quatrocentos mil reais), de acordo com o demonstrativo abaixo, que expõe a classificação orçamentária do crédito, bem como de seus respectivos recursos:

PROGRAMA 120 – Governança Solidária Local

Crédito: 2300.2301.14.0422.0120.1541 – FÓRUM SOCIAL MUNDIAL
Órgão Executor: Secretaria Municipal de Coordenação Política e Governança Local (SMCPGL)
3390 – Outras Despesas Correntes R\$ 2.400.000,00
Tesouro - Livre – Administração Direta

Recurso: Programa: 105 – Cresce Porto Alegre
Órgão Executor – Secretaria Municipal de Turismo (SMTUR)
2600 – 2601 – 23.0695.0105.1405 – OFERTA TURÍSTICA – CONSOLIDAÇÃO, DESENVOLVIMENTO E QUALIFICAÇÃO

4490 – Investimentos R\$ 1.900.000,00
Tesouro – Contrapartida

Recurso: Programa 105 – Cresce Porto Alegre
Órgão Executor – Secretaria Municipal de Turismo (SMTUR)
2600 – 2601 – 23.0695.0105.1326 – MARKETING TURÍSTICO
3390 – Outras Despesas Correntes R\$ 350.000,00
Tesouro – Livre – Administração Direta

Recurso: Programa: 999 – Reserva de Contingência
Órgão Executor: RESERVA DE CONTINGÊNCIA
2200-99.0999.9999.9999 – Reserva de Contingência R\$ 150.000,00

Art. 2º Do crédito objeto desta Lei, serão destinados R\$ 200.000,00 (duzentos mil reais) para eventos da cultura gaúcha, a serem promovidos no período em que ocorrerá o Fórum Social Mundial em Porto Alegre, com o objetivo de demonstrar e promover a cultura regionalista rio-grandense junto aos participantes do Fórum Social Mundial.

Art. 3º Esta Lei entra em vigor na data de sua publicação.

PREFEITURA MUNICIPAL DE PORTO ALEGRE, 22 de dezembro de 2009.

José Fogaça,
Prefeito.

Ilmo José Wilges,
Coordenador-Geral do GPO.

Registre-se e publique-se.
Clóvis Magalhães,
Secretário Municipal de Gestão e Acompanhamento Estratégico.

EXECUTIVO PESSOAL

endereço eletrônico: diariooficial@sma.prefpoa.com.br

Atos**SECRETÁRIA MUNICIPAL DE ADMINISTRAÇÃO, no uso de suas atribuições legais,**

CESSA a pedido, em relação a MARIA CRISTINA BARBOSA RODRIGUES, 92631.3/01, o Ato 901, de 7.11.08, que a admitiu temporariamente para exercer as funções correspondentes às atividades de agente comunitário de saúde/temporário, junto a Secretaria Municipal de Saúde, a contar de 4.11.09, com base na Lei 7770 de 19.1.96, através do Ato 1218 de 14.12.09 (processo 1.50224.09.3).

CESSA, em relação ao servidor JORGE LUIS DOS SANTOS SOUZA, matrícula 90540.1/02, o Ato 901, de 07/11/2008, que o admitiu temporariamente para exercer as funções correspondentes às atividades de Agente Comunitário de Saúde/Temporário, junto à Secretaria Municipal de Saúde, a contar de 21/12/2009, com base na Lei nº 7.770, de 19.01.1996, através do Ato 1269/09 (processo 1.45319.09.0).

CESSA, em relação ao servidor NEORI VILSON DOS SANTOS, matrícula 87425.8/01, o Ato 356, de 26/05/2008, que o admitiu temporariamente para exercer as funções correspondentes às atividades de Agente Comunitário de Saúde/Temporário, junto à Secretaria Municipal de

Saúde, a contar de 21/12/2009, com base na Lei nº 7.770, de 19.01.1996, através do Ato 1270/09 (processo 1.45320.09.8).

CESSA, em relação à servidora DANIELLE CAURIO RODRIGUES, matrícula 88152.4/01, o Ato 356, de 26/05/2008, que o admitiu temporariamente para exercer as funções correspondentes às atividades de Agente Comunitário de Saúde/Temporário, junto à Secretaria Municipal de Saúde, a contar de 21/12/2009, com base na Lei nº 7.770, de 19.01.1996, através do Ato 1271/09 (processo 1.45321.09.4).

CESSA, em relação à servidora DAISY DE LIMA BARRES, matrícula 87376.0/01, o Ato 356, de 26/05/2008, que a admitiu temporariamente para exercer as funções correspondentes às atividades de Agente Comunitário de Saúde/Temporário, junto à Secretaria Municipal de Saúde, a contar de 21/12/2009, com base na Lei nº 7.770, de 19.01.1996, através do Ato 1272/09 (processo 1.45322.09.0).

CESSA, em relação à servidora FLAVIA DE OLIVEIRA MACHADO, matrícula 87648.6/01, o Ato 356, de 26/05/2008, que a admitiu temporariamente para exercer as funções correspondentes às atividades de Agente Comunitário de Saúde/Temporário, junto à Secretaria Municipal de Saúde, a contar de 21/12/2009, com base na Lei nº 7.770, de 19.01.1996, através do Ato 1273/09 (processo 1.45318.09.3).

CESSA, em relação à servidora MAGALI SILVA DOS SANTOS, matrícula 95980.0/01, o Ato 1077, de 10/09/2009, que a admitiu temporariamente para exercer as funções correspondentes às atividades de Agente Comunitário de Saúde/Temporário, junto à Secretaria Municipal de Saúde, a contar de 21/12/2009, com base na Lei nº 7.770, de 19.01.1996, através do Ato 1274/09 (processo 1.45303.09.6).

CESSA, em relação à servidora LUCIANA RODRIGUES GODINHO, matrícula 87498.2/01, o Ato 722, de 28/08/2008, que a admitiu temporariamente para exercer as funções correspondentes às atividades de Agente Comunitário de Saúde/Temporário, junto à Secretaria Municipal de Saúde, a contar de 21/12/2009, com base na Lei nº 7.770, de 19.01.1996, através do Ato 1275/09 (processo 1.45316.09.0).

CESSA, em relação à servidora CORDULA LORECI DA SILVA, matrícula 87555.0/01, o Ato 356, de 26/05/2008, que a admitiu temporariamente para exercer as funções correspondentes às atividades de Agente Comunitário de Saúde/Temporário, junto à Secretaria Municipal de Saúde, a contar de 21/12/2009, com base na Lei nº 7.770, de 19.01.1996,



PREFEITURA MUNICIPAL DE PORTO ALEGRE

Diário Oficial de Porto Alegre

Órgão de Divulgação Oficial do Município de Porto Alegre

Criado pelo Decreto nº 11.226 de 14 de Março de 1995
www.portoalegre.rs.gov.br

PREFEITO MUNICIPAL: José Fogaça

SECRETARIA MUNICIPAL DA ADMINISTRAÇÃO: Secretária: Sônia Mauriza Vaz Pinto

GERENTE DO DIÁRIO OFICIAL: Jornalista Tamara Maria Costa Pereira - Fone: 3289.1231

ENDEREÇO: Rua Siqueira Campos, 1300 – 7º andar – CEP 90010-907

diariooficial@sma.prefpoa.com.br – Fax 3289-1248

ASSINATURAS, VENDAS E DISTRIBUIÇÃO: Paulo Colbert Rosa Kerche – Fone 3289-1230

ASSINATURA ANUAL: R\$ 65,00 – **SEMESTRAL:** R\$ 32,50 – **AVULSO:** R\$ 0,50

EDIÇÃO GRÁFICA E IMPRESSÃO: CORAG – Companhia Rio-grandense de Artes Gráficas

através do Ato 1276/09 (processo 1.45317.09.7).

CESSA, em relação à servidora MARIA INES RODRIGUES DOS SANTOS, matrícula 87644.9/01, o Ato 356, de 26/05/2008, que a admitiu temporariamente para exercer as funções correspondentes às atividades de Agente Comunitário de Saúde/Temporário, junto à Secretaria Municipal de Saúde, a contar de 21/12/2009, com base na Lei nº 7.770, de 19.01.1996, através do Ato 1277/09 (processo 1.45315.09.4).

EXONERA, por solicitação, FABIANO SAMURIO, 539949/1, guarda municipal, FV.1.03.04, da Secretaria Municipal dos Direitos Humanos e Segurança Urbana, a contar de 9.10.09, com base no artigo 71, inciso II, alínea “a” da Lei Complementar 133 de 31.12.85, através do Ato 1180 de 14.12.09 (processo 1.51592.09.6).

EXONERA, a contar de 18.11.09, através do Ato 1181 de 14.12.09 (processo 1.57967.09.1).
NOME: LEANDRO KRIEGL GEBAUERMATRÍCULA: 442759/2
Lotação: SMCPGL
OBJETO: NO CARGO EM COMISSÃO DE RESPONSÁVEL POR ATIVIDADES II (11240001) DA ASSESSORIA DE GOVERNANÇA LOCAL (23004004) DA SMCPGL
BASE LEGAL: ART. 71, INCISO II, ALÍNEA “A” DA LC 133/85.

EXONERA, a pedido, o servidor, através do Ato 1182 de 27.11.09 (processo 1.56360.09.6).
NOME: MICHEL GEORGES DOS SANTOS EL HALALMATRÍCULA: 960710/2
CARGO: MÉDICO CÓDIGO: ES124NS
LOTAÇÃO: SMS CÓDIGO: 18622004
OBJETO: a contar de 16/11/2009
BASE LEGAL: Com base no artigo 71, inciso I, da Lei Complementar 133/85.

EXONERA, a contar de 9.11.09, através do Ato 1190 de 11.12.09 (processo 1.11697.09.1).
NOME: RICARDO LUIZ VIDAL VERDI MATRÍCULA: 769748/1
CARGO: CÓDIGO:
Lotação: SMIC
OBJETO: NO CARGO EM COMISSÃO DE ASSESSOR ESPECIALISTA (21260001) DA ASSESSORIA TÉCNICA (16004003) DO SERVIÇO DE PROTEÇÃO E DEFESA DOS DIREITOS DO CONSUMIDOR, DA SMIC.
BASE LEGAL: ART. 71, INCISO II, ALÍNEA “A” DA LC 133/85.

EXONERA A PEDIDO, através do Ato 1193 de 11.12.09 (processo 1.56252.09.9).
NOME: ALISON DE OLIVEIRA FARIAS MATRÍCULA: 527947/1
CARGO: ASSISTENTE ADMINISTRATIVO CÓDIGO: AA10406
Lotação: SMA
OBJETO: A CONTAR DE 11/11/2009
BASE LEGAL: ARTIGO 71, INCISO II, ALÍNEA “A”, DA LC 133/85

NOMEIA para substituir, através do Ato 1176 de 14.12.09 (processo 1.57477.09.4).
NOME: PAULO ROBERTO DA SILVA PENA MATRÍCULA: 679929/2
CARGO: OFICIAL DE GABINETE CÓDIGO: 21240001
Lotação: SMOV
OBJETO: Para responder pelo (a) CC de ASSISTENTE (21250001), do(a) GABINETE DO SECRETÁRIO (14002001), da SMOV, durante o impedimento do titular MARIA APARECIDA FRIGERI, matric 839027/1: No período de 16/11/2009 A 15/12/2009, por motivo de férias.
BASE LEGAL: Art. 69, parágrafo 2º da L.C. 133/85

NOMEIA ANDRÉ LUIS WAISS PINHEIRO, 337319/1, assistente administrativo, AA.1.04.06, para responder pelo cargo em comissão de Divisão de Estradas e Rodagem, 14701005, da Supervisão de Conservação de Vias Urbanas, da Secretaria Municipal de Obras e Viação, durante o impedimento do titular PARAGUASSU REIS DA SILVA, 160122/1, de 16 a 30.11.09, por motivo de férias, com base no artigo 69 da Lei Complementar 133 de 31.12.85, através do Ato 1179 de 11.12.09 (processo 1.57501.09.2).

NOMEIA, de 15.12.09 a 13.1.10, durante o impedimento do titular SAMIR ALI, 246272/1, por motivos de férias, ANELISA VIEIRA MELLO, 159880/1, para exercer o cargo em comissão de assessor especialista, 21260001, da Assessoria de Planejamento e Programação, 16004001, da Secretaria Municipal da Produção, Indústria e Comércio, com base no artigo 69 da Lei Complementar 133 de 31.12.85, através do Ato 1184 de 14.12.09 (processo 1.52313.09.3).

NOMEIA de 1º.9 a 31.12.09, através do Ato 1191 de 14.12.09 (processo 1.52311.09.0).
NOME: VILSON DANIEL LOPES DA SILVA WILGES MATRÍCULA: 278650/2
CARGO: OFICIAL DE GABINETE CÓDIGO: 21240001
Lotação: ADIDO EXTERNO CEDIDO DA FASE/RS PARA SMIC
OBJETO: NO CARGO EM COMISSÃO DE OFICIAL DE GABINETE (21240001) DO GABINETE DO SECRETÁRIO (16002001) DA SMIC.

BASE LEGAL: ART. 20, DA LC 133/85.

NOMEIA, de 9.11 a 31.12.09, através do Ato 1192 de 14.12.09 (processo 1.41109.09.0).
NOME: PAMELA FUHRMANN E SOUZA MATRÍCULA: 876360/2
Lotação: SMIC
OBJETO: NO CARGO EM COMISSÃO DE OFICIAL DE GABINETE (21240001) DO GABINETE DO SECRETÁRIO (16002001) DA SMIC
BASE LEGAL: ART. 20, DA LC 133/85.

NOMEIA para substituir, através do Ato 1194 de 11.12.09 (processo 1.57502.09.9).
NOME: ANTONIO MARCOS JEREMIAS MATRÍCULA: 335130/1
CARGO: ASSISTENTE ADMINISTRATIVO CÓDIGO: AA10406
Lotação: SMOV
OBJETO: Para responder pelo (a) CC de DIRETOR (11270002), do(a) DIVISÃO DE ESTRADAS DE RODAGEM (14701005), DA SUPERVISÃO DE CONSERVAÇÃO DE VIAS URBANAS, DA SMOV, durante o impedimento do titular PARAGUASSU REIS DA SILVA, matric 160122 / 1: No período de 01/12/2009 A 15/12/2009, por motivo de férias.
BASE LEGAL: Art. 69, parágrafo 2º da L.C. 133/85

CHEFE DA UNIDADE DE REGISTROS E PREPARO DE PAGAMENTO do CEDRE da SMA, no uso de suas atribuições legais,

DESIGNA, a contar de 1º.10.09, através do Ato 1170 de 23.11.09 (processo 1.52991.09.1).
NOME: IVAM JOSE PEREIRA TRINDADE MATRÍCULA: 295106
CARGO: INSTALADOR CÓDIGO: OP10804
Lotação: SMS
OBJETO: PARA EXERCER A FG DE ENCARREGADO (11120006), DO PRONTO ATENDIMENTO CRUZEIRO DO SUL, CENTRO DE SAÚDE VILA DOS COMERCÍARIOS, GERÊNCIA DISTRITAL GLÓRIA/CRUZEIRO/CRISTAL(18622003), DA SMS.
BASE LEGAL: Lei Complementar 133 de 31.12.1985 Artigo 68;

DESIGNA a contar de 1º.6.09, MARIA DE FÁTIMA NUNES DOS SANTOS, 76410/5, engenheiro, ES.1.14.NS, lotado na SMOV, para exercer a função gratificada de assistente, 21150005, da Divisão de Edificações e Controle, 14701001, da SMOV, com base na Lei Complementar 133 de 31.12.85, artigo 68, através do Ato 1214 de 8.12.09 (processo 1.55648.09.6).

DESIGNA a contar de 1º.6.09, LETÍCIA CRUZ KLEIN, 461870/1, arquiteto, ES.1.02.NS, lotado na Secretaria Municipal de Obras e Viação, para exercer a função gratificada de chefe de setor, 11130002, do Setor de Registros Prediais, da Seção de Cadastro Predial, da Supervisão de Edificações e Controle, 14302002, da Secretaria Municipal de Obras e Viação, com base na Lei Complementar 133 de 31.12.85, através do Ato 1215 de 8.12.09 (processo 1.55647.09.0).

DESIGNA, a contar de 3.11.09 a VANIA SILVA KRIGGER, 450173/2, assistente administrativo, AA.1.04.06, da Secretaria Municipal do Meio Ambiente, para exercer a função gratificada de responsável por atividades II, 11140007, do Gabinete do Secretário, 20002001, da Secretaria Municipal do Meio Ambiente, com base no artigo 68 da Lei Complementar 133 de 31.12.85, através do Ato 1216 de 4.12.09 (processo 1.60984.09.0).

DESIGNA, a contar de 13.11.09, através do Ato 1227 de 8.12.09 (processo 1.60951.09.5).
NOME: MARGA MAURIANE GIACOBO MATRÍCULA: 261327/01
CARGO: PROFESSOR CÓDIGO: ED103M5
Lotação: SMED
OBJETO: PARA EXERCER A FG DE SECRETÁRIO DE ESCOLA (21140009), DA EMEF DEPUTADO MARCÍRIO GOULART LOUREIRO (15626011), DA DIVISÃO DE EDUCAÇÃO ESCOLAR, DA SUPERVISÃO DE EDUCAÇÃO, DA SMED.
BASE LEGAL: Artigo 68 da Lei Complementar 133 de 31.12.1985.

DISPENSA, a contar de 1º.10.09, através do Ato 1169 de 23.11.09 (processo 1.52991.09.1).
NOME: ARI BRUNO CORDEIRO MATRÍCULA: 85896/2
CARGO: OPERÁRIO ESPECIALIZADO CÓDIGO: OB10702
Lotação: SMS
OBJETO: DA FG DE ENCARREGADO (11120006), DO PRONTO ATENDIMENTO CRUZEIRO DO SUL, CENTRO DE SAÚDE VILA DOS COMERCÍARIOS, GERÊNCIA DISTRITAL GLÓRIA/CRUZEIRO/CRISTAL(18622003), DA SMS.
BASE LEGAL: Artigo 73 da Lei Complementar 133 de 31.12.1985.

DISPENSA a contar de 3.11.09, através do Ato 1180 de 8.12.09 (processo 1.60985.09.7).
NOME: VANIA SILVA KRIGGER MATRÍCULA: 450173/2
CARGO: ENGENHEIRO CÓDIGO: ES114NS
LOTAÇÃO: SMAM
OBJETO: da FG de Chefe de Grupo (11120000) do Gabinete do Secretário (20002001) da

SMAM.

BASE LEGAL: art. 73, da LC 133/85.

DISPENSA a contar de 3.11.09, através do Ato 1211 de 8.12.09 (processo 1.60984.09.0).

NOME: SANDRA BEATRIZ MELLO CABRAL MATRÍCULA: 401708/3

CARGO: ASSISTENTE ADMINISTRATIVO CÓDIGO: AA10406

LOTAÇÃO: SMAM

OBJETO: da FG de Responsável por Atividades II (11140007) do Gabinete do Secretário (20002001) da SMAM.

BASE LEGAL: art. 73, da LC 133/85.

DISPENSA, a contar de 1º.6.09, através do Ato 1212 de 8.12.09 (processo 1.55648.09.6).

NOME: LETICIA CRUZ KLEIN MATRÍCULA: 461870/1

CARGO: ARQUITETO CÓDIGO: ES102NS

Lotação: SMOV

OBJETO: DA FG DE ASSISTENTE (21150005), DO(A) DIVISÃO DE EDIFICAÇÕES, DA SUPERVISÃO DE EDIFICAÇÕES E CONTROLE (14701001), DA SMOV.

BASE LEGAL: Artigo 73 da Lei Complementar 133 de 31.12.1985.

DISPENSA, a contar de 1º.6.09, através do Ato 1213 de 8.12.09 (processo 1.55647.09.0).

NOME: MARIA DE FATIMA NUNES DOS SANTOS MATRÍCULA: 76410/5

CARGO: ENGENHEIRO CÓDIGO: ES114NS

Lotação: SMOV

OBJETO: DA FG DE CHEFE DE SETOR (11130002), DO(A) SETOR DE REGISTRO PREDIAL, DA SEÇÃO DE CADASTRO PREDIAL, DA DIVISÃO DE EDIFICAÇÕES, DA SUPERVISÃO DE EDIFICAÇÕES E CONTROLE (14302002), DA SMOV.

BASE LEGAL: Artigo 73 da Lei Complementar 133 de 31.12.1985.

DISPENSA, a contar de 13.11.09, através do Ato 1226 de 8.12.09 (processo 1.60951.09.5).

NOME: LIANE EVANI RODRIGUES DE OLIVEIRA MATRÍCULA: 321014/1

CARGO: AUXILIAR DE SERVIÇOS GERAIS CÓDIGO: AC10902

Lotação: SMED

OBJETO: DA FG DE SECRETÁRIO DE ESCOLA (21140009), DA EMEF DEPUTADO MARCÍRIO GOULART LOUREIRO (15626011), DA DIVISÃO DE EDUCAÇÃO ESCOLAR, DA SUPERVISÃO DE EDUCAÇÃO, DA SMED.

BASE LEGAL: Artigo 73 da Lei Complementar 133 de 31.12.1985.

SECRETÁRIA MUNICIPAL DE EDUCAÇÃO, no uso de suas atribuições legais,

CONCEDE à servidora, através do Ato 277 de 19.11.09 (processo 1.45868.09.3).

NOME: VERA LÚCIA DAMÁSIO MATRÍCULA: 967674/01

CARGO: PROFESSOR CÓDIGO: ED103M1

LOTAÇÃO: SMED

OBJETO: O INCENTIVO IV, CORRESPONDENTE AO PADRÃO M5, A CONTAR DE 17.08.2009.

BASE LEGAL: ART. 24, ALÍNEA “E” e ART. 25, ALÍNEA “C”, DA LEI Nº 6151/88, ALTERADA PELAS LEIS Nºs. 7010/92 E 7150/92.

CONCEDE à servidora, através do Ato 283 de 1º.12.09 (processo 1.52073.09.2).

NOME: MARTA MARIA ROCHA ARAÚJO MATRÍCULA: 37273.3/01

CARGO: PROFESSOR CÓDIGO: ED103M1

LOTAÇÃO: SMED

OBJETO: MODIFICA o ATO 189, de 21/10/2009, que concedeu o incentivo III correspondente ao padrão M4, quanto a data da concessão que passa a ser de 01/11/2009 e não como constou.

DIRETOR-GERAL DO DEPARTAMENTO MUNICIPAL DE PREVIDÊNCIA DOS SERVIDORES PÚBLICOS DO MUNICÍPIO DE PORTO ALEGRE, no uso de suas atribuições legais,

CONCEDE pensão por morte, a contar de 15.9.08, aos dependentes de GILNEY CUNHA MARQUES, 61140.0, falecido em 15.9.08, estatutário, engenheiro, ES.1.14.NS.A.03, 30 horas, inativo, da Secretaria Municipal de Saúde, aposentado por invalidez, com provento integral, através do Ato 649 de 5.6.06, a contar de 17.3.06, em Regime Financeiro de Repartição Simples, sem paridade, ingresso em 28.3.96, no valor total mensal, correspondente ao valor, acrescido de 70%, nos termos da Emenda Constitucional 41 de 19.12.03, correspondente à totalidade do provento do ex-servidor, rateado à razão de: 100% a MARIA AMELIA TUBINO MARQUES, 6368.5, CPF 00598482008, cônjuge, com base no artigo 40, §§ 7º, inciso I e 8º da Constituição Federal de 5.10.88, com a redação da Emenda Constitucional 41/03, Lei Federal 10887/04, Portaria Interministerial MPS/MF 77/08, artigo 62 da Lei Complementar 478/02, Decreto 14414/03, Leis 9870/06, 10042/06 e 10223/07 e Decreto 15943/08; CIC do ex-servidor 00512621004, PASEP do ex-servidor 10250371003, através do Ato 765 de 17.10.08 (pro-

cesso 1.52778.08.8). **“Ato sujeito a modificações, pendente de exame pelo Tribunal de Contas do Estado.”** Republicado.

MODIFICA, em relação a ALDO MIRANDA, 1787.1, falecido em 19/04/2008, estatutário, agente de fiscalização, FV.1.01.07.D.11, 30 horas, inativo da Secretaria Municipal dos Transportes, aposentado por tempo de serviço, com proventos integrais, através do Ato 77 de 25/01/1985, em regime de repartição simples, sem paridade, com ingresso em 04/05/1956, o Ato 359 de 13/06/08, que concedeu pensão por morte, no valor total mensal, correspondente ao valor, acrescido de 70% nos termos Emenda Constitucional 41/03, correspondente a 100% do provento do ex-servidor, quanto a reversão da reserva de cota e novo rateio de cotas, rateados a razão de: 100% a NORMA SHYRLEI CAMARGO MIRANDA, 6262.0, CPF 45919267020 cônjuge, com base no artigo 40, §§ 7º, inciso I e 8º da Constituição Federal de 5.10.88, com redação da Emenda Constitucional 41/03, Lei Federal nº 10887/04, Portaria Interministerial MPS/MF 77/08, artigo 62 da Lei Complementar 478 de 26.9.02, Decreto 14414/03, Leis 9870/06, 10042/06 e 10223/07, Decreto 15571/07, Boletim de Pessoal 246/86 – Referência “C”, Boletim de Pessoal 109/89 – Referência “D”, CPF 06786090044, PASEP 10042625685, através do Ato 733 de 14.10.08 (processo 1.24662.08.9). **“Ato sujeito a modificações, pendente de exame pelo Tribunal de contas do Estado”.** Republicado.

MODIFICA, em relação a ANTONIO CIPRIANI, 2416.6, falecido em 12.4.08, estatutário, mecânico, OP.1.02.04.D.12, 30 horas, inativo, da Secretaria Municipal de Administração, aposentado por tempo de serviço, com provento integral, através do Ato 1633 de 16.7.86, em Regime Financeiro de Repartição Simples, sem paridade, ingresso em 14.11.54, o Ato 291 de 13.5.08, que concedeu pensão por morte, no valor total mensal, correspondente à totalidade do provento, quanto à reversão da reserva de cota e novo rateio de cotas, rateado à razão de: 100% a DORLY WALKIRIA PEREIRA CIPRIANI, 6245.5, CPF 53709373034, cônjuge, com base no artigo 40, §§ 7º, inciso I e 8º da Constituição Federal de 5.10.88, com a redação da Emenda Constitucional 41/03, Lei Federal 10887/04, Portaria Interministerial MPS/MF 77/08, artigo 62 da Lei Complementar 478/02, Decreto 14414/03, Leis 9870/06, 10042/06 e 10223/07 e Decreto 15.571/07. OBSERVAÇÕES(revisão de provento/outros) Processo nº 1.18792.88.0 – horas extras; processo nº 1.6066.90.9, insalubridade de grau médio; CIC do ex-servidor 05667798034, PASEP do ex-servidor 10042628110, através do Ato 763 de 17.10.08 (processo 1.21049.08.4). **“Ato sujeito a modificações, pendente de exame pelo Tribunal de Contas do Estado”.** Republicado.

MODIFICA, em relação ao ex-servidor GIOVANI ALVES SILVEIRA, 65464.7, falecido em 39323, Estatutário, Gari, AC.3.08.02.B.03, 30h, do Departamento Municipal de Limpeza Urbana, aposentado Falecido em atividade, pelo Ato n.º 0, em Regime de Repartição Simples, sem paridade, com ingresso em 5/4/1990, o Ato 1023, de 14/11/2007, que concedeu pensão por morte, no valor total mensal, quanto ao nº de avanços, novo cálculo do montante total e inclusão de 07(sete) pensionistas, determinando novo rateio, sendo os filhos Kathrein e Matheus, a contar de 14/10/09, conforme § 2º, do art. 64, da LC 478/02, correspondente a 100%, do provento do ex-servidor, rateado a razão de: 12,5%, a GABRIELA GIOVANA OLIVEIRA SILVEIRA, 6123.4, data-fim 4/10/2020 CPF: 02246874092, filho, e 12,5%, a FATIMA CRISTINA SILVA DE OLIVEIRA, 6144.0, CPF: 67688217091, companheira, 12,5%, a ANGELICA DA SILVA SILVEIRA, 6221.6, data-fim 29/12/2010 CPF: 02246870003, filha, 12,5%, a GRAZIELA DA SILVA SILVEIRA, 6315.6, data-fim 24/11/2011 CPF: 02246868017, filha, 12,5%, a RAFAELA DA SILVA SILVEIRA, 6316.4, data-fim 24/11/2011 CPF: 02246860032, filha, 12,5%, a JEFERSON GOULART SILVEIRA, 6564.9, data-fim 6/4/2009 CPF 02520751029, filho, 12,5%, a KATHREIN FRANCIELE DE OLIVEIRA SILVEIRA, 6678.7, data-fim 10/5/2014 CPF 02634478046, filha, 12,5%, a MATHEUS GIOVANI DE OLIVEIRA SILVEIRA, 6679.5, data-fim 30/11/2028 CPF: 03182206010, filho, com base no artigo 40, §§ 7º, inciso II e 8º da CF/88, com redação da E.C. nº 41/03, artigo 62, da LC nº 478/02; Decreto nº 14.414/03; Leis nºs 9.870/05, 10.042/06 e 10.223/07; Decretos nºs 15.571/07 e 15.599/07. O pensionista Jeferson Goulart Silveira foi excluído por idade em 6/4/2009. Face inclusões a contar de 14/10/2009, foi determinado novo rateio aos pensionistas remanescentes nos percentuais assim discriminados: GABRIELA GIOVANA OLIVEIRA SILVEIRA, 14,29%, FATIMA CRISTINA SILVA DE OLIVEIRA, 14,29%, ANGELICA DA SILVA SILVEIRA, 14,29%, GRAZIELA DA SILVA SILVEIRA, 14,29%, RAFAELA DA SILVA SILVEIRA, 14,28%, KATHREIN FRANCIELE DE OLIVEIRA SILVEIRA 14,28% e MATHEUS GIOVANI DE OLIVEIRA SILVEIRA, 14,28%. CPF do(a) ex-servidor(a): 58050574091, PASEP do(a) ex-servidor(a): 12385391092, através do Ato 787 de 14.12.09 (processos 1.50772.07.4, 1.7856.08.3, 1.38025.08.6, 1.24507.08.3 e 1.52025.09.8). **“Ato sujeito a modificações, pendente de exame pelo Tribunal de Contas do Estado”.**

REVISA, a de contar 01.09.01, a pensão por morte, concedida nos seguintes termos aos dependentes AUGUSTO RODRIGUES, 3044.5, falecido em 13/06/1998, estatutário, Operário Especializado 02.D, 30h, da Secretaria Municipal de Administração, aposentado por invalidez, com provento integral, Ato 804, de 07/12/1970, Regime de Repartição Simples, com paridade, com ingresso em 26/10/1944, para adequar a pensão ao valor que estaria percebendo o ex-servidor, se vivo fosse, passando a importância mensal: 100%, para IARA REGINA RODRIGUES, 1537.0,

CPF 81586639072, filha inválida, com base no artigo 40 § 8º da Constituição Federal de 5.10.88, com redação da Emenda constitucional 20 de 15.12.98, combinado com o artigo 3º da lei complementar nº 466/01; vencimento com referência "D", art. 32 da Lei nº 6309/88, Lei nº 7428/94 e Decreto nº 13390/01; Avanços 10 (50%) art. 122 da LC nº 133/85, com redação da LC nº 150/87; Gratificação adicional (15%) art. 125 da LC nº 133/85; Insalubridade (20%) art. 180, inciso I, § 1º, inciso III, da LC nº 133/85, com redação dada pela LC nº 425/98, modificado pela LC nº 430/99, e art. 61, § 1º, da Lei nº 6309/88; Regime de tempo integral (50%) arts. 181, 131, § único, 37, inciso I, alínea "a", todos da LC nº 133/85 e art. 43, inciso I, § único, da Lei nº 6309/88. CPF do(a) ex-servidor(a): 14060418072, através do Ato 771 de 17.10.08 (processo(s) 1.23612.02.9). **"Ato sujeito a modificações, pendente de exame pelo Tribunal de Contas do Estado"**. Republicado.

REVISA, a contar de 01.9.01, a pensão por morte, concedida nos seguintes termos aos dependentes DELMAR RODRIGUES DE ALMEIDA, 13428.8, falecido em 10/05/1996, estatutário, pintor, 04.A, 30h, do Departamento Municipal de Limpeza Urbana, falecido em atividade, Regime de Repartição Simples, com paridade, para adequar a pensão ao valor que estaria percebendo o ex-servidor, se vivo fosse, passando a importância mensal: 33,34%, para AIDA VITORIA NOAL DE ALMEIDA, 71.1, CPF 28398122072, cônjuge, 33,33% para KEVIN NOAL DE ALMEIDA, 2055.2, data fim 05/02/2015, CPF 81826397000, filho, e 33,33%, LIEGE NOAL DE ALMEIDA, 2174.1, data fim 03/06/2006, CPF 54504074087, filha, com base no artigo 40 § 8º da Constituição Federal de 5.10.88, com redação da Emenda constitucional 20 de 15.12.98, combinado com o artigo 3º da lei complementar nº 466/01. vencimento com referência "a", art. 32 da lei nº 6309/88, lei nº 7428/94 e decreto nº 13390/01; Avanços 03 (15%) art. 122 da LC nº 133/85, com redação da LC nº 150/87; Insalubridade de grau máximo (40%) art. 180, inciso I, § 1º, inciso III, da LC nº 133/85, com redação dada pela LC nº 425/98, modificado pela LC nº 430/99, e art. 61, § 1º, da Lei nº 6309/88; Regime de tempo integral (50%) arts. 181, §§ 1º, 2º e 5º, com redação da LC nº 174/88, 131, § único, 37, inciso I, alínea "a", 118, alterado pela LC nº 342/95, todos da LC nº 133/85 e art. 43, inciso I, § único, da Lei nº 6309/88. OBSERVAÇÕES (revisão de provento/outros) Liege Noal foi excluída por idade em 04/06/2006. CPF do(a) ex-servidor(a): 28954424015, PASEP do(a) ex-servidor(a): 10666854901, através do Ato 774 de 17.10.08 (processo(s) 1.67613.03.9). **"Ato sujeito a modificações, pendente de exame pelo Tribunal de Contas do Estado"**. Republicado.

REVISA, a contar de 01/01/2006, a pensão por morte, concedida nos seguintes termos aos dependentes de JOAQUIM RAFAEL COSTA, 5144.1, falecido em 8.10.78, estatutário, tesoureiro, E.10.D.08, 30 horas, da Secretaria Municipal da Fazenda, falecido em atividade, em Regime Financeiro de Repartição Simples, com paridade, ingresso em 5/11/1952, incluindo na pensão por morte, o valor correspondente a Gratificação de Resultado Fazendário e de Programação Orçamentária –GRFPO, variável, de nível médio, a contar de 1º.1.06, determinando o valor mensal ao pensionista, rateado a razão de: 100% a IRMGARD COSTA, 1673.3, CPF 29578884087, cônjuge, com base nos artigos 3º e 7º da Emenda Constitucional 41 de 19.12.03: gratificação de resultado fazendário e de programação orçamentária, artigo 9º da Lei 10087/06, Decreto 15436/06, artigos 6º e 8º do Decreto 15437/06 e Decreto 15475/07 e Lei 10222/07; CPF 00003686500, PASEP 10042645066, através do Ato 930 de 13.11.08 (processo 1.52180.07.7). **"Ato sujeito a modificações, pendente de exame pelo Tribunal de Contas do Estado"**. Republicado.

TORNA SEM EFEITO, em relação ao ex-servidor GIOVANI ALVES SILVEIRA, 65464.7, falecido em 29/8/2007, Estatutário, Gari, AC-3.08.02.B-03, 30h, do Departamento Municipal de Limpeza Urbana, falecido em atividade, Regime de Repartição Simples, sem paridade, com ingresso em 5/4/1990, o Ato 435, de 17/7/2009, que modificou o Ato 1023, de 14/11/2007, que concedeu pensão por morte, face processo de pensão, com inclusão de 02(dois) pensionistas, a contar de 14/10/2009. CPF do(a) ex-servidor(a): 58050574091, PASEP do(a) ex-servidor(a): 12385391092, através do Ato 788 de 14.12.09 (processos 1.50772.07.4, 1.7856.08.3, 1.38025.08.6, 1.24507.08.3 e 1.52025.09.8). **"Ato sujeito a modificações, pendente de exame pelo Tribunal de Contas do Estado"**.

Portarias

SECRETÁRIA MUNICIPAL DE ADMINISTRAÇÃO, no uso de suas atribuições legais,

EXCLUI CLAUDIA REGINA MOREIRA COSTA, 28970.2, assistente administrativo e LUIZ RENATO DUARTE DOS SANTOS, 25490.6, assistente administrativo, ambos da Secretaria Municipal de Administração, da Comissão Inventariante do Patrimônio 2009 da Secretaria Municipal de Administração, designada através da Portaria 616/09, a contar de 13.11.09, através da Portaria 640 de 17.12.09 (processo 1.40614.09.3).

CHEFE DA UNIDADE DE REGISTROS E PREPARO DE PAGAMENTO do CEDRE da SMA, no uso de suas atribuições legais,

CESSA EFEITOS, de 16.11.09 a 30.11.09 da Portaria 1845, de 15.10.98 que concedeu a vantagem, através da Portaria 2242 de 20.11.09 (processo 1.57501.09.2).

NOME: ANDRE LUIS WAYSS PINHEIRO MATRÍCULA: 337319/1
CARGO: ASSISTENTE ADMINISTRATIVO CÓDIGO: 100170
Lotação: SMOV
OBJETO: Regime de Tempo Integral

CESSA EFEITOS, de 16.11 a 15.12.09 da Portaria 1832, de 11.9.09, através da Portaria 2262 de 23.11.09 (processo 1.57477.09.4).

NOME: PAULO ROBERTO DA SILVA PENA MATRÍCULA: 679929/2
CARGO: OFICIAL DE GABINETE CÓDIGO: 21240001
Lotação: SMOV
OBJETO: Para cumprir Regime de Tempo Integral

CESSA EFEITOS, de 1º a 15.12.09 da Portaria 1845, de 15.10.98, através da Portaria 2266 de 30.11.09 (processo 1.57502.09.9).

NOME: ANTONIO MARCOS JEREMIAS MATRÍCULA: 335130/1
CARGO: ASSISTENTE ADMINISTRATIVO CÓDIGO: AA10406
Lotação: SMOV
OBJETO: Regime de tempo integral

CESSA EFEITOS, de 16 a 30.11.09 da Portaria 425, de 21.2.06 que concedeu a vantagem, através da Portaria 2268 de 30.11.09 (processo 1.57501.09.2).

NOME: ANDRE LUIS WAYSS PINHEIRO MATRÍCULA: 337319/1
CARGO: ASSISTENTE ADMINISTRATIVO CÓDIGO: AA10406
Lotação: SMOV
OBJETO: Gratificação de Incentivo a produtividade, correspondente a FG de nível 2.

CESSA EFEITOS, de 15.12.09 a 13.1.10, através da Portaria 2278 de 23.11.09 (processo 1.52313.09.3).

NOME: ANELISA VIEIRA MELLO MATRÍCULA: 159880/1
CARGO: OFICIAL DE GABINETE CÓDIGO: 21240001
Lotação: SMIC
OBJETO: OS EFEITOS DA PORTARIA 57 DE 10/01/07 QUE A CONVOCOU PARA CUMPRIR REGIME DE TEMPO INTEGRAL

CESSA de 26.11 a 10.12.09 os efeitos da Portaria 825 de 18.4.06 que concedeu a referida vantagem, através da Portaria 2327 de 8.12.09 (processo 1.61129.09.7).

NOME: LUIS EDUARDO CARVALHO DOS SANTOS MATRÍCULA: 539330/1
CARGO: GUARDA MUNICIPAL CÓDIGO: FV10304
Lotação: SMDHSU
OBJETO: Gratificação de Motorista, 25% pela condução de veículos essenciais.

CESSA de 16 a 30.12.09 os efeitos da Portaria 1637 de 5.8.09 que concedeu a referida vantagem, através da Portaria 2328 de 8.12.09 (processo 1.61131.09.1).

NOME: VLADIMIR SILVEIRA DOS SANTOS MATRÍCULA: 298855/1
CARGO: GUARDA MUNICIPAL CÓDIGO: FV10304
Lotação: SMDHSU
OBJETO: Gratificação de Motorista, 25% pela condução de veículos essenciais.

CESSA de 2 a 16.12.09 os efeitos da portaria 586 de 17/03/2009 que concedeu a referida vantagem, através da Portaria 2329 de 8.12.09 (processo 1.61133.09.4).

NOME: ALCEMIR JOSÉ DA SILVA COSTA MATRÍCULA: 346760/1
CARGO: GUARDA MUNICIPAL CÓDIGO: FV10304
Lotação: SMDHSU
OBJETO: Gratificação de Motorista, 25% pela condução de veículos essenciais.

CESSA de 1º a 15.12.09 os efeitos da Portaria 223 de 16.10.03 que concedeu a referida vantagem, através da Portaria 2330 de 8.12.09 (processo 1.61130.09.5).

NOME: GLAUBER SILVESTRE ZILIO MATRÍCULA: 539147/1
CARGO: GUARDA MUNICIPAL CÓDIGO: FV10304
Lotação: SMDHSU
OBJETO: Gratificação de Motorista, 25% pela condução de veículos essenciais.

CESSA no período de 17/11/2009 a 01/12/2009 os efeitos da portaria 2501 de 26/10/2007 que concedeu a referida vantagem, através da Portaria 2331 de 8.12.09 (processo 1.60800.09.7).

NOME: SÉRGIO HITER RODRIGUES MACHADO MATRÍCULA: 808754/1
CARGO: GUARDA MUNICIPAL CÓDIGO: FV10304

Lotação: SMDHSU

OBJETO: Gratificação de Motorista, 25% pela condução de veículos essenciais.

CESSA a contar de 1º.12.09 os efeitos da Portaria 588 de 06/03/2007 que concedeu a referida vantagem, através da Portaria 2332 de 8.12.09 (processo 1.61132.09.8).

NOME: EDIMILSON FALEIRO DOS SANTOS MATRÍCULA: 308605/1

CARGO: GUARDA MUNICIPAL CÓDIGO: FV10304

Lotação: SMDHSU

OBJETO: Gratificação de Motorista, 25% pela condução de veículos essenciais.:

CONCEDE, a contar de 1º.10.09, através da Portaria 2265 de 30.11.09 (processo 1.55958.09.5).

NOME: AIRTON ROBERTO MENDONCA LEAL MATRÍCULA: 298880/1

CARGO: GUARDA MUNICIPAL CÓDIGO: FV10304

Lotação: SMDHSU

OBJETO: Gratificação de Motorista, 25% pela condução de veículos essenciais.

BASE LEGAL: art. 110, inciso V, alínea “h”, da L.C.133/85, art. 69 inciso II, da lei 6309/88 e art. 1º, da Lei 6724/90.

CONCEDE, a contar de 20.10.09, através da Portaria 2288 de 24.11.09 (processo 1.49179.09.8).

NOME: DANIEL CALDAS CASTALDI DA SILVA MATRÍCULA: 976481/1

CARGO: MOTORISTA CÓDIGO: OP11504

Lotação: SMS

OBJETO: Gratificação de Motorista, 25% pela condução de veículos essenciais.

BASE LEGAL: Lei Complementar 133 de 31.12.1985 - artigo 110, inciso V, alínea “h”; Lei Complementar 133 de 31.12.1985 e artigo 69, II, da Lei 6309/88.

CONVOCA, a contar de 29.7.09, através da Portaria 2186 de 10.11.09 (processo 1.57297.09.6).

NOME: MARIA DEL CARMEN PEREZ DE NAVARRO MATRÍCULA: 502811/2

CARGO: AUXILIAR DE ENFERMAGEM CÓDIGO: SA10106

Lotação: SMS

OBJETO: Autorização para Realizar Serviço Noturno

BASE LEGAL: Lei Complementar 133 de 31.12.1985 - artigos 37, inciso III, 41, 110, inciso V, alínea “b”; Lei 6309 de 28.12.1988 - artigos 57 e 58.

CONVOCA, de 16.11.09 até 15.12.09, através da Portaria 2263 de 23.11.09 (processo 1.57477.09.4).

NOME: PAULO ROBERTO DA SILVA PENA MATRÍCULA: 679929/2

CARGO: ASSISTENTE CÓDIGO: 21250001

Lotação: SMOV

OBJETO: Para cumprir Regime de Dedicção Exclusiva

BASE LEGAL: Lei Complementar 133 de 31.12.1985 - artigo 37, inciso I, alínea “b”. 110, inciso III.; Lei 6309 de 28.12.1988 - artigos 36, inciso II, 38, 39, 40 e 41.

CONVOCA, de 1º.12.09 até 15.12.09, através da Portaria 2267 de 30.11.09 (processo 1.57502.09.9).

NOME: ANTONIO MARCOS JEREMIAS MATRÍCULA: 335130/1

CARGO: DIRETOR CÓDIGO: 11270002

Lotação: SMOV

OBJETO: Para cumprir Regime de Dedicção Exclusiva

BASE LEGAL: Lei Complementar 133 de 31.12.1985 - artigo 37, inciso I, alínea “b”. 110, inciso III.; Lei 6309 de 28.12.1988 - artigos 36, inciso II, 38, 39, 40 e 41.

CONVOCA, de 16.11.09 até 30.11.09, através da Portaria 2243 de 20.11.09 (processo 1.57501.09.2).

NOME: ANDRE LUIS WAYSS PINHEIRO MATRÍCULA: 337319/1

CARGO: DIRETOR CÓDIGO: 11270002

Lotação: SMOV

OBJETO: Para cumprir Regime de Dedicção Exclusiva

BASE LEGAL: Lei Complementar 133 de 31.12.1985 - artigo 37, inciso I, alínea “b”. 110, inciso III.; Lei 6309 de 28.12.1988 - artigos 36, inciso II, 38, 39, 40 e 41.

CONVOCA, de 15.12.09 até 13.1.10, através da Portaria 2277 de 23.11.09 (processo 1.52313.09.3).

NOME: ANELISA VIEIRA MELLO MATRÍCULA: 159880/1

CARGO: ASSESSOR ESPECIALISTA CÓDIGO: 21260001

Lotação: SMIC

OBJETO: PARA CUMPRIR REGIEM DE DEDICAÇÃO EXCLUSIVA

BASE LEGAL: Lei Complementar 133 de 31.12.1985 - artigo 37, inciso I, alínea “b”. 110, inciso III.; Lei 6309 de 28.12.1988 - artigos 36, inciso II, 38, 39, 40 e 41.

CONVOCA, de 1º.9 até 31.12.09, através da Portaria 2286 de 24.11.09 (processo 1.52311.09.0).

NOME: VILSON DANIEL LOPES DA SILVA WILGES MATRÍCULA: 278650/2

CARGO: OFICIAL DE GABINETE CÓDIGO: 21240001

Lotação: ADIDO EXTERNO CEDIDO DA FASE/RS PARA SMIC

OBJETO: Regime de tempo integral

BASE LEGAL: Lei Complementar 133 de 31.12.1985 - Artigos 37, inciso I, alínea “a”, 110, inciso III.; Lei 6309 de 28.12.1988 - artigo 36, inciso I, 37 e 43, inciso I.

CONVOCA, de 9.11 até 31.12.09, através da Portaria 2289 de 24.11.09 (processo 1.41109.09.0).

NOME: PAMELA FUHRMANN E SOUZA MATRÍCULA: 876360/2

CARGO: OFICIAL DE GABINETE CÓDIGO: 21240001

Lotação: SMIC

OBJETO: PARA CUMPRIR REGIME DE TEMPO INTEGRAL

BASE LEGAL: Lei Complementar 133 de 31.12.1985 - Artigos 37, inciso I, alínea “a”, 110, inciso III.; Lei 6309 de 28.12.1988 - artigo 36, inciso I, 37 e 43, inciso I.

CONVOCA, os servidores conforme relação anexa, através da Portaria 2345 de 8.12.09 (processo 1.60720.09.3).

MATR.	NOME	A CONTAR DE
439992/2	ALEXANDRE DANIEL STEFFENS WOOD	1/8/2009
309051/1	ANA PAULA RODRIGUES DA SILVA	1/10/2009
392951/2	CLARICE PINTO BEM	1/10/2009
282409/1	CLARICE VIEIRA BENVENUTTI	31/8/2009
501065/1	CLAUDIA BLANDO MAINIERI	1/9/2009
915790/1	ELANE NUBIA DA SILVEIRA	1/10/2009
973819/1	FABIANE DA COSTA SAIDELLES	5/10/2009
897489/1	JANIA SEMINOTTI	1/9/2009
526268/2	MIRTES LIA PEREIRA BARBOSA	3/8/2009
195471/1	NELIDA LEMOS	1/9/2009
969282/1	RICARDO CARLOS BINS NETO	1/9/2009
854892/1	SILESIA ROSANE PETRY	13/10/2009
158802/1	VANESSA BESESTIL DA ROCHA	16/9/2009

Lotação: Secretaria Municipal de Educação

OBJETO: PARA PRESTAREM SERVICO NOTURNO

BASE LEGAL: Lei Complementar 133 de 31.12.1985 artigos 37, inciso III, 41, 110, inciso V, alínea “b”; Lei 6309 de 28.12.1988 artigos 57 e 58;

CONVOCA, de 1º.2 até 24.6.09, através da Portaria 2349 de 8.12.09 (processo 1.54941.09.1).

NOME: EUNICE BATISTA LAROQUE MATRÍCULA: 547569/1

CARGO: PROFESSOR M5 CÓDIGO: 110949

Lotação: DA SMED DESIGNADA PARA TER EXERCICIO NA SMC

OBJETO: Regime de dedicação exclusiva

BASE LEGAL: Lei Complementar 133 de 31.12.1985 - artigo 37, inciso I, alínea “b”. 110, inciso III.; Lei 6309 de 28.12.1988 - artigos 36, inciso II, 38, 39, 40 e 41.

CONVOCA ATE U.D., a contar de 25.6.09, através da Portaria 2354 de 8.12.09 (processo 1.57448.09.4).

NOME: EUNICE BATISTA LAROQUE MATRÍCULA: 547569/1

CARGO: PROFESSOR M5 CÓDIGO: ED103M5

Lotação: SMED

OBJETO: PARA CUMPRIR REGIME COMPLEMENTAR DE TRABALHO

BASE LEGAL: Lei Complementar 133 de 31.12.1985 - artigos 37, inciso I, alínea “c”, 110, inciso III.; Lei 6151 de 13.07.1988 - artigos 30 e 32.

CONVOCA os servidores conforme relação anexa, através da Portaria 2355 de 8.12.09 (processo 1.57448.09.4).

MATR.	NOME	NO PERIODO DE
195069/1	ZELIA ABIGAIL CALVANO DUTRA DA SILVA	1/10/2009 A 31/10/2009
267457/1	ANA IRIS CORTE REAL	1/8/2009 A 31/8/2009
283050/1	MARIA APARECIDA RODRIGUES	13/10/2009 A 11/11/2009
334483/1	MARIA INES SPOLIDORO OLIVEIRA	1/10/2009 A 31/12/2009
474440/1	SUEREZ NEME DA COSTA	13/10/2009 A 11/11/2009
823986/3	MARCIA ANDRADE CARVALHO	5/10/2009 A 31/12/2009
964648/1	GABRIELE SOARES DE ABREU	4/10/2009 A 2/11/2009
967285/1	LETICIA FOGACA AGUIAR	9/10/2009 A 31/12/2009
972220/1	LILIAN SARAIVA DOS SANTOS	14/10/2009 A 30/12/2009
973807/1	ELISABETE ANDRADE LONGARAY	6/10/2009 A 31/12/2009

Lotação: SMED

OBJETO: PARA CUMPRIREM REGIME COMPLEMENTAR DE TRABALHO, NOS RESPECTIVOS PERIODOS.

BASE LEGAL: Lei Complementar 133 de 31.12.1985 artigos 37, inciso I, alínea “c”, 110, inciso III.; Lei 6151 de 13.07.1988 artigos 30 e 32;

CONVOCA, de 2 até 31.1.10, através da Portaria 2357 de 8.12.09 (processo 1.60950.09.9).
 NOME: MARIA LUIZA SILVEIRA PAULA MATRÍCULA: 29133.2/1
 CARGO: ASSISTENTE ADMINISTRATIVO CÓDIGO: AA10406
 Lotação: SMED
 OBJETO: Para cumprir regime de tempo integral
 BASE LEGAL: Lei Complementar 133 de 31.12.1985 Artigos 37, inciso I, alínea “a”, 110, inciso III; Lei 6309 de 28.12.1988 artigo 36, inciso I, 37 e 43, inciso I;

CONVOCA, a contar de 29.10.09, através da Portaria 2366 de 11.12.09 (processo 1.56848.09.9).
 NOME SANGAR LUIS NUNES VIDAL MATRÍCULA 75775/02
 CARGO ASSISTENTE ADMINISTRATIVO CÓDIGO AA10406
 LOTAÇÃO SPM
 OBJETO PARA CUMPRIR REGIME DE TEMPO INTEGRAL, ATÉ 31.12.10
 BASE LEGAL arts. 37, Inc. I, alínea “a”, 110, Inc. III da LC 133/85 arts. 36, Inc. I, 37 e 43, Inc. I da Lei 6309/88

FAZ CESSAR, em relação aos servidores conforme relação anexa, através da Portaria 2356 de 8.12.09 (processo 1.57448.09.4).

MATR.	NOME	PORTARIA	NO PERÍODO DE / A CONTAR DE
195069/1	ZELIA ABIGAIL CALVANO DUTRA DA SILVA	3445, DE 26/12/2005	1/10/2009 A 31/10/2009
283050/1	MARIA APARECIDA RODRIGUES	366, DE 07/02/2007	13/10/2009 A 11/11/2009
334483/1	MARIA INES SPOLIDORO OLIVEIRA	754, DE 16/11/2004	1/10/2009 A 31/12/2009
474440/1	SUEREZ NEME DA COSTA	862, DE 28/03/2005	13/10/2009 A 11/11/2009

Lotação: SMED
 OBJETO: AS RESPECTIVAS PORTARIAS QUE OS CONVOCARAM PARA CUMPRIR REGIME SUPLEMENTAR DE TRABALHO, NOS RESPECTIVOS PERÍODOS.

MODIFICA, em relação a, através da Portaria 2358 de 8.12.09 (processo 1.60718.09.9).
 NOME: LISANDRA MARIA MACHADO DE OLIVEIRA CORDEIRO MATRÍCULA : 96459.4/1
 CARGO: PROFESSOR CÓDIGO: ED103M5
 Lotação: SMED
 OBJETO: A PORTARIA 2009, de 07.10.2009, QUE A CONVOCOU PARA CUMPRIR REGIME COMPLEMENTAR DE TRABALHO, QUANTO A DATA FIM, QUE PASSA A SER 31.12.2009, E NÃO COMO CONSTOU.

TORNA SEM EFEITO a Portaria 2155 de 6.11.09 que CESSOU EFEITOS, de 17.10.09 a 5.11.09, da Portaria 223, de 16.10.03 que concedeu a vantagem, através da Portaria 2326 de 7.12.09 (processo 1.58859.09.8).

NOME: GLAUBER SILVESTRE ZILIO MATRÍCULA: 539147/1
 CARGO: GUARDA MUNICIPAL CÓDIGO: FV10304
 Lotação: SMDHSU
 OBJETO: Gratificação de Motorista, 25% pela condução de veículos essenciais.

SECRETÁRIA MUNICIPAL DE EDUCAÇÃO, no uso de suas atribuições legais,

CONCEDE autorização a SILVANA DA CUNHA GRISÓLIO, matrícula nº 79769.0/01, Conselheira, para afastar-se do Município no período de 04 a 06/11/2009, sem prejuízo do vencimento e demais vantagens, a fim de participar do XIX ENCONTRO NACIONAL DOS CONSELHOS MUNICIPAIS DE EDUCAÇÃO, realizado em GUARULHOS - SP, com base no art. 32, inciso II, da L.C. 133/85, através da Portaria 676, de 08.12.2009 (processo 001.054856.09.4).

SECRETÁRIO MUNICIPAL DA CULTURA, no uso de suas atribuições legais,

AUTORIZA FERNANDA BORDIN TOCCHETTO, 198253/1, professora, a se afastar do Município para participar da Mesa Redonda “Patrimônio Arqueológicos no Ambiente urbano: Desafios e Perspectivas”, de 14 a 17.12.09, em Ouro Preto -MG, sem prejuízo do vencimento e demais vantagens, com base no artigo 32, inciso II, da Lei Complementar 133 de 31.12.85, através da Portaria 234 de 7.12.09.

DESIGNA os Assistentes Administrativos MARCELO DE SOUZA BOESE, matr. 33558.0, GISELE CRISTINA G. REN, matr. 52818.6, o Guarda Municipal GIUSEP DA SILVA JUNQUEIRA, matr. 54326.6, para, sob a presidência do primeiro, constituírem a Comissão que julgará a licitação referente ao Convite 31/09, que trata da Contratação de serviços de instalação de sistemas de alarme, com o fornecimento de materiais, nos prédios do Arquivo Histórico e Casa Torelly, da SMC, devendo os envelopes ser abertos no dia 28 de dezembro de 2009, às 10h, na sala de licitações da Secretaria Municipal da Cultura, sito na Av. Independência, n.º 453, nesta Capital, através da Portaria 248 de 18 de dezembro de 2009.

SECRETÁRIO MUNICIPAL DA PRODUÇÃO, INDÚSTRIA E COMÉRCIO, no uso de suas atribuições legais,

MODIFICA a composição da Portaria 65, de 23.04.2008, excluindo SÉRGIO LUIZ SIMIONI JUNIOR, economista, 30437.5/3 e ALINE QUARTIERO TRAJANO, assistente administrativo, 53653.5/1 e incluindo JOSÉ ALBERTO JONHER, administrador, 35380.5/1, como presidente; MARIA LORENA FELIPE SOLIS, assistente administrativo, 55843.9/1, como vice-presidente; e MARCELO ÁRTICO VIAL, assistente administrativo, 42090.9/1, como membro, a contar de 01/04/2009 através da Portaria 115 de 09 de dezembro de 2009.

SECRETÁRIO MUNICIPAL DE SAÚDE, no uso de suas atribuições legais,

AUTORIZA ADOLFO FERNANDEZ AVELLANAL, 39796.1/02, a se afastar de suas funções, para participar do 10º Congresso Brasileiro de Medicina de Família a Comunidade, de 3 a 6.12.09, em Florianópolis -SC, sem ônus para o Município, exceto vencimentos e demais vantagens, com base no artigo 32, inciso III, da Lei Complementar 133 de 31.12.85 e Decreto 11762/97, através da Portaria 871 de 18.8.08 9pc 1.54845.09.2).

DIRETOR-GERAL DO DEPARTAMENTO MUNICIPAL DE HABITAÇÃO, no uso de suas atribuições legais,

DESIGNA GENI TERESINHA MONTICELLI, 674970, telefonista, para responder pela Função Gratificada de Assistente Técnico da Superintendência Financeiro e Comercial, 24160001, 31801002, durante o impedimento da titular GICELDA ZILMER DO REIS, 437788, adida, por motivo de licença para tratamento de saúde, no período de 26.11.09 a 10.12.09, com base no artigo 69 da Lei Complementar 133 de 31.12.85, através da portaria nº 481 de 7.12.09, (memo 254/09-CCF)

DESIGNA ROBERTO LUIZ PIMENTEL, 532566, assistente administrativo, para responder pela Função Gratificada de Gerente de Atividades, da Coordenação Contábil e Financeira, da Superintendência Financeira e Comercial, 14150002, 31700006, durante o impedimento da titular ODETE MICHELOTTO DOS SANTOS BANDEIRA, 675109, assistente administrativa, por motivo de férias, no período de 30.11.09 a 14.12.09, com base no artigo 69 da Lei Complementar 133 de 31.12.85, através da portaria nº 482 de 7.12.09, (memo 66/09-SFC).

DESIGNA FLAVIO CEZAR CARMANIM DE LIMA, 673575, engenheiro, para fiscalizar o fornecimento e colocação de estrutura de suportes e painéis de fachada (BRISES), na Av. Princesa Isabel 1115, no período de 23.11.09 a 22.03.10, através da portaria nº 483 de 7.12.09, (mem. 173/09-COB).

DESIGNA MARIA LUIZA SUAREZ MORAES, 680129, assistente técnica, em comissão, para fiscalizar a prestação de serviços de mudanças das famílias da Vila Dique para o loteamento da Bernardino Silveira Amorim, de responsabilidade da empresa Giulian Transportes Ltda. EPP, no período de 16.11.09 a 15.05.11, C.Contrato nº 25/09 ao Pregão 8/09-ELIC/CJURF, através da portaria nº 489 de 14.12.09, (Proc. 04.3771.09.1)

CONCEDE a SILVIA MARIA CARPENEDO, 436310, arquiteta, autorização para afastar-se do Município, no período de 1.12.09 a 3.12.09, sem prejuízo de seus vencimentos e demais vantagens, a fim de participar da reunião conjunta da Associação Brasileira de COHAB, Agentes Públicos de Habitação-ABC e Fórum Nacional de Secretários de Habitação e Desenvolvimento Urbano - FNSH DU em Brasília, com base no artigo 32, inciso III da Lei Complementar 133 de 31.12.85, através da portaria nº 484 de 8.12.09, (processo 4.005018.09.9).

CONCEDE a ROGER RIGATTI RAMIRES, 937074, chefe de equipe, em comissão, autorização para afastar-se do Município, no período de 1.12.09 a 3.12.09, sem prejuízo de seus vencimentos e demais vantagens, a fim de participar da reunião conjunta da Associação Brasileira de COHAB, Agentes Públicos de Habitação-ABC e Fórum Nacional de Secretários de Habitação e Desenvolvimento Urbano - FNSH DU em Brasília, com base no artigo 32, inciso III da Lei Complementar 133 de 31.12.85, através da portaria nº 485 de 8.12.09, (processo 4.005018.09.9).

CONCEDE a MARIA LUIZA SUAREZ DE MORAES, 680129, assistente técnico, em comissão, autorização para afastar-se do Município, no período de 1.12.09 a 3.12.09, sem prejuízo de seus vencimentos e demais vantagens, a fim de participar da reunião conjunta da Associação Brasileira de COHAB, Agentes Públicos de Habitação-ABC e Fórum Nacional de Secretários de Habitação e Desenvolvimento Urbano - FNSH DU em Brasília, com base no artigo 32, inciso III da Lei Complementar 133 de 31.12.85, através da portaria nº 486 de 8.12.09, (processo 4.005018.09.9).

CONCEDE a LUIZ HERNANI SILVA PEREIRA, 679838, coordenador, em comissão, autorização para afastar-se do Município, no período de 24.11.09 a 27.11.09, sem prejuízo de seus vencimentos e demais vantagens, a fim de participar de uma oficina de “Impacto Econô-

mico Financeiro da Novação”, cuja pauta tem o objetivo das distribuições das responsabilidades nos termos da Lei 10.150 e grande interesse para implantação do projeto de recuperação de crédito, representando o Diretor-Geral, em São Paulo, com base no artigo 32, inciso III da Lei Complementar 133 de 31.12.85, através da portaria nº 487 de 9.12.09, (processo 4.004746.09.0).

CONCEDE a VALDECIR FARIAS CARNEIRO, 441585, assistente administrativo, autorização para afastar-se do Município, no período de 24.11.09 a 27.11.09, sem prejuízo de seus vencimentos e demais vantagens, a fim de participar de uma oficina de “Impacto Econômico Financeiro da Novação”, cuja pauta tem o objetivo das distribuições das responsabilidades nos termos da Lei 10.150 e grande interesse para implantação do projeto de recuperação de crédito, em São Paulo, com base no artigo 32, inciso III da Lei Complementar 133 de 31.12.85, através da portaria nº 488 de 9.12.09, (processo 4.004746.09.0).

Despachos

SECRETÁRIA MUNICIPAL DE ADMINISTRAÇÃO, no uso de suas atribuições legais,

Processo 1.42553.09.1 - Indefere, em 14.12.09, o pedido de gratificação por exercício de atividades perigosas, de PEDRO JAIR SANTOS DA SILVA, 247148, operário, lotado na Secretaria Municipal da Produção, Indústria e Comércio, com base na análise técnica competente e por falta de amparo legal.

Processo 1.59939.09.5 - Indefere, em 14.12.09, pedido de concessão de gratificação de incentivo de arrecadação a PAULO ANTÔNIO JUNG DE MOURA JARDIM, 81878.4, engenheiro agrônomo, da Secretaria Municipal do Meio Ambiente, por falta de amparo legal.

Processo 1.60709.09.0 - Instaura sindicância, em 11.12.09, para apurar responsabilidades por agressão física envolvendo duas servidoras da Coordenação de Administração e Serviços/Secretaria Municipal de Administração, em 24.11.09.

CHEFE DA UNIDADE DE REGISTROS E PREPARO DE PAGAMENTO do CEDRE da SMA, no uso de suas atribuições legais,

Processo 1.52018.09.1 - Assegura, em 15.12.09, à IEDA MARIA GUEDES BARRETO, 18421.7/01, da Secretaria Municipal de Educação, a contar de 2.8.09, a vantagem do artigo 43, da Lei 6151 de 13.07.88 alterada pelo artigo 1º, alínea “b” da Lei 6453/86, ou seja, a referência “D”.

Processo 1.55470.09.2 - DEFERE, em 15.12.09, em relação a LUIS HENRIQUE NAZARIO MEDEIROS, 356946/2, assistente administrativo, da SMA, o pedido de averbação de tempo de serviço público, estranho ao município, para efeito dos arts. 79, 122, § 1º, com redação alterada pela LC 150/87, e 126, da LC 133/85 (sem reciprocidade)

Total de 2743 dias (= 07 anos 06 meses 08 dias), excluído o período colidente.

- PREFEITURA MUNICIPAL DE ALVORADA: De 19/03/2002 a 20/09/2009

SECRETÁRIA MUNICIPAL DE EDUCAÇÃO, no uso de suas atribuições legais,

Processo 1.55411.09.6 - Defere, em 10.12.09, a solicitação de redução de carga horária para

o 2º semestre de 2009, apresentada por ANDRÉA PORTELA AZAMBUJA, 19313.9/02, professora, da Secretaria Municipal de Educação, no limite máximo de até 6h30min semanais, por atender ao disposto no artigo 90, inciso III, alínea “b” da Lei Complementar 133 de 31.12.85.

DIRETOR-GERAL DO DEPARTAMENTO MUNICIPAL DE PREVIDÊNCIA DOS SERVIDORES PÚBLICOS DO MUNICÍPIO DE PORTO ALEGRE, no uso de suas atribuições legais,

Processo 1.52511.09.0 - Indefere, em 14.12.09, o pedido de aposentadoria, requerida através do processo 1.52511.09.0, por CELSO LUIZ ANTUNES DINIZ, 11854.3, apontador, da Secretaria Municipal de Saúde, por falta de amparo legal.

DIRETOR-GERAL DO DEPARTAMENTO MUNICIPAL DE HABITAÇÃO

Processo nº 004.004832.09.4 - Concede em 11/12/09, adicional de 15% e ou 25% aos servidores relacionados, a contar da respectiva data, em conformidade com os artigos 125 e 126 da Lei Complementar 133 de 31.12.85.

MATR.	NOME	VANTAGEM	NÚMERO	DATA
118105	JOSE HENRIQUE DA SILVA MACHADO	ADICIONAL	25	3/11/2009
680932	NEUSA REGINA MATTE DA ROSA	ADICIONAL	25	27/11/2009
228520	PAULO FERNANDO LEO DIECKMANN	ADICIONAL	15	30/11/2009

Processo 004.004833.09.0 - Concede em 11/12/09, avanço aos servidores relacionados, a contar das respectivas datas, em conformidade com os artigos 122, redação alterada pela Lei Complementar 150 de 12.01.87 e 123 da Lei Complementar 133 de 31.12.85 e Lei 7577 de 02.01.95.

MATR.	NOME	VANTAGEM	NÚMERO	DATA
681274	ANELISE LIMA DA ROSA	AVANCO	7	18/11/2009
148031	CARLOS CASTILHOS DE MENDONCA	AVANCO	10	12/11/2009
678706	EDERSON SANTOS DIAS	AVANCO	3	26/11/2009
680749	ELI FERREIRA DORNELLES	AVANCO	7	14/11/2009
675559	NAHOR J-VAL-J MUNIZ ALMEIDA	AVANCO	6	29/11/2009
98880	NELSON PEREIRA NUNES	AVANCO	9	24/11/2009
795334	NEY FERNANDO DA S. BIFFIGNANDI	AVANCO	4	11/11/2009
677611	PLINIO GILBERTO A. NIEDERAUER	AVANCO	5	9/11/2009
674208	REGINALDO CESAR CARDOSO	AVANCO	11	9/11/2009
188740	SERGIO ANTONIO DE OLIVEIRA	AVANCO	8	29/11/2009
674610	TAINA LUVIELMO JADOVSKI	AVANCO	8	27/11/2009

Processo 04.004834.09.7 - concede em 11/12/09, licença-prêmio aos servidores relacionados, a contar das respectivas datas, em conformidade com o disposto no artigo 164 da Lei Complementar 133 de 31.12.85.

MATR.	NOME	VANTAGEM	NÚMERO	DATA
677581	IRACI DOS SANTOS	LICENCA PREMIO	90	17/10/2004 a 05/11/2009
680774	LOURDES PADILHA	LICENCA PREMIO	90	09/10/2002 a 15/11/2009
305379	LUIZ FELIPE B. GUTIERRES	LICENCA PREMIO	90	01/12/2004 a 30/11/2009

Processo Nº 004.004836.09.0 - Concede a JAIR CHERUBIM SALDANHA, 674166, marceiro, do Departamento Municipal de Habitação, a contar de 15.11.09, a vantagem do artigo 124 da Lei Complementar 133 de 31.12.85, (avanço-prêmio).

CÂMARA

RESOLUÇÃO 2.164, DE 18 DE DEZEMBRO DE 2009

Altera o § 3º do art. 31, o art. 96, o “caput” do art. 97, o § 4º do art. 98, o § 5º do art. 134-A, o art. 179, “caput” e seus incisos, e o § 1º do art. 219, renomeia o parágrafo único do art. 171 e o parágrafo único do art. 178 e inclui § 4º no art. 158, parágrafo único no art. 162, § 1º no art. 171, § 1º no art. 178, §§ 4º e 5º no art. 179, parágrafo único no art. 231 e art. 237-A no Título IX, todos da Resolução nº 1.178, de 16 de julho de 1992 – Regimento da Câmara Municipal de Porto Alegre –, e alterações posteriores, dispondo sobre eleição de presidente e vice-presidente

das Comissões Permanentes, Indicação, Pedido de Providência, Pedido de Informação, atos solenes, quórum para deliberação na Ordem do Dia, discussão e votação de proposições, convocação de suplentes, Serviço de Segurança durante Sessões e atos oficiais e sobre Frentes Parlamentares, e revoga a al. “h” do inc. II do art. 15, o § 1º do art. 158 e o inc. II do § 2º do art. 188 dessa Resolução e a Resolução nº 2.072, de 24 de novembro de 2007.

O PRESIDENTE DA CÂMARA MUNICIPAL DE PORTO ALEGRE

Faço saber, em observância ao art. 19, inciso II, alínea “m”, da Resolução nº

1.178, de 16 de julho de 1992, e alterações posteriores, que a Câmara Municipal aprovou e eu promulgo a seguinte Resolução:

Art. 1º Fica alterado o § 3º do art. 31 da Resolução nº 1.178, de 16 de julho de 1992 – Regimento da Câmara Municipal de Porto Alegre –, e alterações posteriores, conforme segue:

“Art. 31.”

§ 3º Os suplentes de vereador poderão ser eleitos presidente ou vice-presidente de Comissão Permanente, desde que no exercício do mandato por mais de 120 (cento e vinte) dias consecutivos, excluída essa possibilidade no último ano da legislatura.

.....” (NR)

Art. 2º Fica alterado o art. 96 da Resolução nº 1.178, de 1992, e alterações posteriores, conforme segue:

“Art. 96. Indicação é a proposição que tem por finalidade sugerir à União, ao Estado ou ao Município a realização, no âmbito do Município de Porto Alegre, de atos de gestão, de políticas públicas e projetos que lhes sejam próprios.

Parágrafo único. A Indicação será encaminhada ao destinatário mediante ofício da Presidência, e nela deverá constar o nome de seu autor.” (NR)

Art. 3º Fica alterado o “caput” do art. 97 da Resolução nº 1.178, de 1992, e alterações posteriores, conforme segue:

“Art. 97. Pedido de Providência é a proposição dirigida ao Poder Executivo Municipal, solicitando medidas de caráter administrativo.

.....” (NR)

Art. 4º Fica alterado o § 4º do art. 98 da Resolução nº 1.178, de 1992, e alterações posteriores, conforme segue:

“Art. 98.”

§ 4º Se o Pedido de Informação reiterado não for atendido no prazo de 15 (quinze) dias, o fato será comunicado à Comissão de Constituição e Justiça.” (NR)

Art. 5º Fica alterado o § 5º do art. 134-A da Resolução nº 1.178, de 1992, e alterações posteriores, conforme segue:

“Art. 34-A.”

§ 5º Quando os atos solenes de que tratam os §§ 3º e 4º deste artigo ocorrerem nas dependências da Câmara Municipal de Porto Alegre, poder-se-á contar com apoio administrativo para sua realização.

.....” (NR)

Art. 6º Fica incluído § 4º do art. 158 da Resolução nº 1.178, de 1992, e alterações posteriores, conforme segue:

“Art. 158.”

§ 4º A presença do presidente dos trabalhos da Câmara Municipal contará no quórum para deliberação, nos casos em que este seja de maioria simples.” (NR)

Art. 7º Fica incluído parágrafo único no art. 162 da Resolução nº 1.178, de 1992, e alterações posteriores, conforme segue:

“Art. 162.”

Parágrafo único. O adiamento da discussão e da votação poderá ser requerido uma única vez em cada sessão.” (NR)

Art. 8º No art. 171 da Resolução nº 1.178, de 1992, e alterações posteriores, fica renomeado o parágrafo único para § 2º, mantendo-se sua redação atual, e fica incluído § 1º, conforme segue:

“Art. 171.”

§ 1º O adiamento da discussão poderá ser requerido uma única vez em cada sessão.

§ 2º” (NR)

Art. 9º No art. 178 da Resolução nº 1.178, de 1992, e alterações posteriores, fica renomeado o parágrafo único para § 2º, mantendo-se sua redação atual, e fica incluído § 1º, conforme segue:

“Art. 178.”

§ 1º O adiamento da votação poderá ser requerido uma única vez em cada sessão.

§ 2º” (NR)

Art. 10. No art. 179 da Resolução nº 1.178, de 1992, e alterações posteriores, ficam alterados o “caput” e seus incisos, e ficam incluídos §§ 4º e 5º, conforme segue:

“Art. 179. A votação processar-se-á na seguinte ordem:

I – emendas destacadas;

II – emendas em bloco:

a) com parecer favorável; e

b) com parecer contrário;

III – emendas com pareceres divergentes;

IV – emendas sem parecer;

V – destaques a substitutivo de Comissão;

VI – substitutivo de Comissão;

VII – destaques a substitutivo de vereador;

VIII – substitutivo de vereador;

IX – destaques ao projeto; e

X – projeto.

.....” (NR)

§ 4º Na votação de subemendas, será adotada a mesma sistemática da votação de emendas.

§ 5º Os destaques importarão a votação em separado da matéria destacada.” (NR)

Art. 11. Fica alterado o § 1º do art. 219 da Resolução nº 1.178, de 1992, e alterações posteriores, conforme segue:

“Art. 219.” (NR)

§ 1º Não será convocado suplente, quando:

I – o período de licença for inferior a 1 (um) dia;

II – o período de licença para tratamento de saúde for de até 7 (sete) dias; e

III – o período de licença para tratamento de interesse for de até 5 (cinco) dias.

.....” (NR)

Art. 12. Fica incluído parágrafo único no art. 231 da Resolução nº 1.178, de 1992, e alterações posteriores, conforme segue:

“Art. 231.”

Parágrafo único. No caso de proferimento de ofensas pessoais a vereador, de parte de pessoa que se encontre nas galerias dos plenários durante as sessões e demais atos oficiais realizados nesses espaços, o presidente dos trabalhos da Câmara Municipal determinará a retirada do ofensor pelo Serviço de Segurança.” (NR)

Art. 13. Fica incluído art. 237-A no Título IX da Resolução nº 1.178, de 1992, e alterações posteriores, conforme segue:

“Art. 237-A. As Frentes Parlamentares destinadas a debate, defesa e apresentação de sugestões acerca de assuntos de interesse local terão a sua organização e o seu funcionamento a cargo dos respectivos presidentes e secretários.”

Art. 14. Esta Resolução entra em vigor na data de sua publicação.

Art. 15. Ficam revogados:

I – a al. “h” do inc. II do art. 15, o § 1º do art. 158 e o inc. II do § 2º do art. 188 da Resolução nº 1.178, de 16 de julho de 1992; e

II – a Resolução nº 2.072, de 24 de novembro de 2007.

GABINETE DA PRESIDÊNCIA DA CÂMARA MUNICIPAL DE PORTO ALEGRE, 18 DE DEZEMBRO DE 2009.

**Sebastião Melo,
Presidente.**

**Registre-se e publique-se:
Nelcir Tessaro,
1º Secretário.**

RESOLUÇÃO 2.165, DE 21 DE DEZEMBRO DE 2009

Concede o Troféu Câmara Municipal de Porto Alegre ao Senhor Walmor Paulo Sauter.

O PRESIDENTE DA CÂMARA MUNICIPAL DE PORTO ALEGRE

Faço saber, em observância ao art. 19, inciso II, alínea “m”, da Resolução n. 1.178, de 16 de julho de 1992, e alterações posteriores, que a Câmara Municipal aprovou e eu promulgo a seguinte Resolução:

Art. 1º Fica concedido o Troféu Câmara Municipal de Porto Alegre ao Senhor Walmor Paulo Sauter, nos termos da Resolução n. 2.083, de 7 de novembro de 2007.

Art. 2º Esta Resolução entra em vigor na data de sua publicação.

GABINETE DA PRESIDÊNCIA DA CÂMARA MUNICIPAL DE PORTO ALEGRE, 21 DE DEZEMBRO DE 2009.

**Sebastião Melo,
Presidente.**

**Registre-se e publique-se:
Nelcir Tessaro,
1º Secretário.**

Documentos oficiais

DEPARTAMENTO DE PREVIDÊNCIA DOS SERVIDORES PÚBLICOS DO MUNICÍPIO DE PORTO ALEGRE

COMUNICADO

O DEPARTAMENTO MUNICIPAL DE PREVIDÊNCIA DOS SERVIDORES PÚBLICOS DO MUNICÍPIO DE PORTO ALEGRE comunica que está estruturando sua central de atendimento e capacitando sua recém-nomeada equipe. Tal medida visa à otimização dos serviços e à busca de contínua qualificação para melhor atender aos segurados.

A central de atendimento do Departamento de Previdência dos Servidores Públicos do Município de Porto Alegre se localiza na Rua Uruguai, 277, 5º andar, no centro, com horário de funcionamento das 9h às 17h, sem fechar ao meio-dia, de segunda a sexta-feira. Outras informações podem ser obtidas pelos telefones (51) 3289-3500 e (51) 3289-3530.

CLAUDIO MEIRELLES LAGO, Diretor-Geral Substituto.

COMUNICADO

O DEPARTAMENTO MUNICIPAL DE PREVIDÊNCIA DOS SERVIDORES PÚBLICOS DO MUNICÍPIO DE PORTO ALEGRE comunica que, no dia 4 de janeiro de 2010, inaugura seu serviço de protocolo.

A partir dessa data, o segurado efetuará quaisquer pedidos referentes a benefícios previdenciários diretamente na central de atendimento do Departamento de Previdência dos Servidores Públicos do Município de Porto Alegre, que se localiza na Rua Uruguai, 277, 5º andar, com horário de funcionamento das 9h às 17h, sem fechar ao meio-dia, de segunda a sexta-feira.

Solicitamos a todos os órgãos da Prefeitura Municipal de Porto Alegre a utilização dos códigos constantes no sistema Gerenciamento de Processos Administrativos (TGPA), quando da emissão das respectivas guias de andamento de processos:

CÓDIGO LOC	UNIDADE DE TRABALHO
400000008	DEPARTAMENTO MUNIC PREVID SERV PUBL PA
400100002	GABINETE DIRETOR GERAL (GDG)
400110008	ASSESSORIA PLANEJ PROGRAMACAO(ASSEPLA)
400120003	ASSESSORIA JURIDICA (ASSEJUR)
400130009	EQ GESTAO ADMINISTRATIVA PESSOAL (EGAP)
400140004	EQ TECNICA (ETEC) PREVIMPA
400150000	DIVISAO ADMINISTRATIVO-FINANCEIRA (DAF)
400151006	UN CONTABIL (UCON/DAF)
400152002	UN FINANCEIRA (UFIN/DAF)
400153009	UN REGISTRO PREPARO PAGAMENTO(URPP/DAF)
400153106	EQ PAG ATIVOS APOSENTADOS(EPAA/URPP/DAF)
400153203	EQ PAGAMENTO PENSIONISTAS(EPP/URPP/DAF)
400160005	DIVISAO PREVIDENCIARIA (DVP)
400161001	UN CONC VANT TEMPO CONTR REG (UVTR/DVP)
400162008	UN CONCES REVISAO APOSENTADO(UCRA/DVP)GC
400163004	UN CONCES REVISAO PENSOES (UCRP/DVP)
400164000	UN COMPENSACAO FINANCEIRA (UCFI/DVP)
400170000	CONSELHO ADMINISTRACAO (CAD)
400180006	CONSELHO FISCAL (CFIS)
400190001	PROJETO DOCUMENTACAO (PDOC) ”
400200007	EQUIPE DE DOCUMENTAÇÃO (ED)
400210002	UNIDADE DE RECURSOS HUMANOS (URH)
400220008	EQUIPE DE ATENDIMENTO. (EAT)

A compensação de expedientes com a Administração Centralizada, Autarquias e demais órgãos da Prefeitura Municipal de Porto Alegre dar-se-á normalmente via Protocolo Central.

Outras informações podem ser obtidas pelos telefones (51) 3289-3500 e (51) 3289-3530.

CLAUDIO MEIRELLES LAGO, Diretor-Geral Substituto.

PUBLICAÇÃO LEGAL

EXTRAVIO DE DOCUMENTO FISCAL

CONCRETA CONSULTORIA EMPRESARIAL LTDA., CNPJ 90.495.235/0001-94, inscrição municipal 073.850.2.1, comunica o extravio das Notas Fiscais, sem uso, da numeração 051 a 100, sendo registrada a ocorrência sob nº 050110/2009/726, em 18/12/2009 em Porto Alegre - RS.

A empresa não se responsabiliza pelo uso indevido dos documentos citados.

Porto Alegre, 14 de dezembro de 2009

CONCRETA CONSULTORIA EMPRESARIAL LTDA.

PUBLICAÇÃO LEGAL

EXTRAVIO DE DOCUMENTO FISCAL

MANDUCA CONDUTORES ELÉTRICOS LTDA., CNPJ 89530208000126 e Inscrição Municipal 025797-2-3, comunica o extravio das Notas Fiscais de Prestação de Serviços, dos números 1201 a 1350, registro DEW ISSQN 01 e 02, Livro de Registro de Empregados 001, IRPF e IRPJ da empresa, de todos os anos, sendo registrada a ocorrência sob nº 050110/2009 em 20.12.09, na Delegacia on-line de Polícia do RS.

A empresa não se responsabiliza pelo uso indevido dos documentos citados.

Porto Alegre, 22 de dezembro de 2009.

MANDUCA CONDUTORES ELÉTRICOS LTDA.

PUBLICAÇÃO LEGAL

EXTRAVIO DE DOCUMENTO FISCAL

G.F. PRODUÇÕES ARTÍSTICAS LTDA, CNPJ 05.059.403/0001-20 e inscrição municipal 1996632.6, comunica o extravio das Notas Fiscais nº. 001 a 050, sem uso, ocorrência sob o nº. 100313/2009, na 13ª Delegacia de Polícia de Porto Alegre.

A empresa não se responsabiliza pelo uso indevido dos documentos citados.

Porto Alegre, 14 de dezembro de 2009

G.F. PRODUÇÕES ARTÍSTICAS LTDA.

PUBLICAÇÃO LEGAL

EXTRAVIO DE DOCUMENTO FISCAL

PERFIS ESQUADRIAS DE ALUMINIO LTDA, CNPJ 91.316.240/0001-55 e inscrição municipal 717552.3, comunica o extravio do livro ISSQN, sendo registrada a ocorrência sob o nº. 8513/2009, na 13ª Delegacia de Polícia de Porto Alegre.

A empresa não se responsabiliza pelo uso indevido dos documentos citados.

Porto Alegre, 14 de dezembro de 2009

PERFIS ESQUADRIAS DE ALUMINIO LTDA.

EDITAIS



EDITAL 55/09

O COORDENADOR DA 1ª CÂMARA DO TRIBUNAL ADMINISTRATIVO DE RECURSOS TRIBUTÁRIOS do Município de Porto Alegre, cumprindo o que dispõe o inciso II do artigo 13 do Regimento Interno do Tribunal Administrativo de Recursos Tributários torna pública as pautas das sessões de julgamento da 1ª Câmara que serão realizadas nos dias 12 e 19 de janeiro do ano de 2010, às 9h, na sala de sessões do Tribunal, localizada nesta Capital, na Rua Uruguai 277 - 12º andar.

PAUTA PARA A SESSÃO DA 1ª CÂMARA DE 12 DE JANEIRO DE 2010

RECURSOS VOLUNTÁRIOS

LUIS FELIPE OHLWEILER DOS SANTOS

Assunto: ISSQN-RECURSO DECISÃO DENEGATÓRIA

1) PROCESSO 001 104552 09 3 (001 054533 08 2, 001 101756 09 7)

Recorrente: WERNER BORNHOLDT CONSULTORES DE EMPRESAS LTDA

RECURSOS DE OFÍCIO

SEDINEI ANTUNES DE SOUZA JUNIOR

Assunto: ISSQN-CONCESSÃO DE ISENÇÃO

2) PROCESSO 001 060173 07 6

Recorrido: CURSO PRÉ UNIVERSITÁRIO LTDA

PAUTA PARA A SESSÃO DA 1ª CÂMARA DE 19 DE JANEIRO DE 2010

RECURSOS VOLUNTÁRIOS

LINO BERNARDO DUTRA

Assunto: ISSQN-RECURSO DECISÃO DENEGATÓRIA

1) PROCESSO 001 104304 09 0 (001 054528 08 9, 001 100659 09 8)

Recorrente: STEIMER E KFOURI PERITOS E CONSULTORES LTDA

BERNARDO LOKCHIN

Assunto: ISSQN-RECURSO DECISÃO DENEGATÓRIA

2) PROCESSO 001 104329 09 2 (001 044831 08 0, 001 100677 09 6)

Recorrente: ROKEMBACH CONSULTORIA E AUDITORIA LTDA
Porto Alegre, 21 de dezembro de 2009.

SEDINEI ANTUNES DE SOUZA JUNIOR,
Coordenador da 1ª Câmara.

RESULTADO DE JULGAMENTO PREGÃO ELETRÔNICO 582/09 PROCESSO 001.049146.09.2

A ÁREA DE COMPRAS E SERVIÇOS, da Secretaria Municipal da Fazenda, informa o resultado do julgamento do Pregão Eletrônico acima.

DELÂMINAS COMÉRCIO E EXPORTAÇÃO LTDA. ITEM: 29

ELITE MATERIAIS DE CONSTRUÇÃO LTDA. ITEM: 12

FERRAGEM PONTO SUL LTDA. ITENS: 1, 7

GERUSA PEDROTTI ITENS: 3, 4, 9, 10, 11, 17, 27, 33

JRV OLIVEIRA & FILHO LTDA. ITENS: 37, 39, 40, 41, 42, 43, 44, 45, 46, 47, 48, 49, 50, 51, 52, 53

MULTIFASE COMERCIAL TÉCNICA LTDA. ITENS: 2, 5, 6, 8, 13, 14, 15, 16, 18, 20, 21, 22, 23, 24, 25, 28, 30, 31

RODRIGUES COMERCIAL DECORADORA LTDA. ITENS: 32, 35, 38

ITEM SEM COTAÇÃO: 34

ITENS FRACASSADOS: 19, 26, 36

RESULTADO DE JULGAMENTO PREGÃO ELETRÔNICO 600/09 PROCESSO 001.052500.09.8

A ÁREA DE COMPRAS E SERVIÇOS, da Secretaria Municipal da Fazenda, informa o resultado do julgamento do Pregão Eletrônico acima.

JAIRO ANTONIO ZANATA ITEM: 6

RUDNEI M. DE ABREU & CIA. LTDA. ITENS: 3, 4, 5, 7, 8, 9, 11, 12, 13

ITEM SEM COTAÇÃO: 2

ITENS FRACASSADOS: 1, 10

RESULTADO DE JULGAMENTO PREGÃO ELETRÔNICO 561/09 PROCESSO 001.049065.09.2

A ÁREA DE COMPRAS E SERVIÇOS, da Secretaria Municipal da Fazenda, informa o resultado do julgamento do Pregão

Prefeitura Municipal de Porto Alegre

SECRETARIA MUNICIPAL DA FAZENDA

Eletrônico acima.

AÇOMAT FERRAMENTAS E MÁQUINAS LTDA. ITENS: 5, 13, 19, 21, 27, 80

COLUZZI DISTRIBUIDORA DE PRODUTOS ALIMENTÍCIOS LTDA. ITENS: 76, 77, 78

ELITE MATERIAIS DE CONSTRUÇÃO LTDA. ITENS: 8, 25, 37, 46, 47, 68, 96

FERRAGEM PONTO SUL LTDA. ITENS: 2, 4, 6, 10, 11, 14, 24, 30, 41, 50, 51, 52, 53, 64, 65, 67, 71, 75, 98, 99, 102, 103, 104

JRV OLIVEIRA & FILHO LTDA. ITEM: 80

MULTIFASE COMERCIAL TÉCNICA LTDA. ITENS: 3, 23, 26, 31, 43, 72, 84, 91, 93, 97

OLMIRO PEROTTI & CIA. LTDA. ITENS: 32, 69, 74

ITENS SEM COTAÇÃO: 66, 79, 82, 83, 85

ITENS FRACASSADOS: 1, 7, 9, 12, 15, 16, 17, 18, 20, 22, 28, 29, 33, 34, 35, 36, 38, 39, 40, 42, 44, 45, 48, 49, 54, 55, 56, 57, 58, 59, 60, 61, 62, 63, 70, 73, 86, 87, 88, 89, 90, 92, 94, 95, 100, 101

RESULTADO DE JULGAMENTO PREGÃO ELETRÔNICO 621/09 PROCESSO 001.053789.09.1

A ÁREA DE COMPRAS E SERVIÇOS, da Secretaria Municipal da Fazenda, informa o resultado do julgamento do Pregão Eletrônico acima.

RUDNEI M. DE ABREU & CIA LTDA. ITENS: 1, 5.

TECNO PONTO TEC. AVANÇADA EM CONTROLE DE PONTO E ACESSO LTDA. ITEM: 6.

ITENS FRACASSADOS: 2, 3, 4, 7.

Porto Alegre, 22 de dezembro de 2009.

JOSÉ OTÁVIO FERREIRA FERRAZ, Gestor.

RESULTADO DE JULGAMENTO PREGÃO ELETRÔNICO 598/09 PROCESSO 001.052498.09.3

A ÁREA DE COMPRAS E SERVIÇOS, da Secretaria Municipal da Fazenda, informa o resultado do julgamento do Pregão Eletrônico acima.

ANA BEATRIZ AYRES DOMINGOS. - ITENS: 12, 31.

ECILATEX LTDA. - ITENS: 6, 7, 16, 17, 18, 19, 20, 21, 22, 23, 24, 25, 26, 32, 35, 36, 38.

J.B. MARTINS. - ITENS: 1, 10.

LNK CATELAN & CIA LTDA. - ITENS: 3, 27, 28, 37.

M.F. MACHADO SOARES. - ITENS: 8, 29.

ITENS DESERTOS: 2, 4, 5, 15, 30, 33, 34.

ITENS FRACASSADOS: 9, 11, 13, 14.

Porto Alegre, 22 de dezembro de 2009.

JOSÉ OTÁVIO FERREIRA FERRAZ, Gestor.

RETIFICAÇÃO PROCESSO 001.039752.09.7 PREGÃO ELETRÔNICO DE SERVIÇO 63/09

A PREFEITURA MUNICIPAL DE PORTO ALEGRE, através da Área de Compras e Serviços que tem por objeto a contratação de serviços técnicos especializados para "Manutenção Preventiva e Corretiva" de veículos com mecânica diesel" marcas Mercedes Benz, Volkswagen, Ford, Volvo e Scânia, do 1º Comando Regional de Bombeiros, compreendendo os serviços de mecânica geral, eletricidade, reforma de motores diesel, caixa de câmbio, diferencial, sistema embarcado, entre outros, com fornecimento de peças de reposição Originais - FUMREBOM torna público para conhecimento de todos os interessados que no Edital de Pregão Eletrônico de Serviço 63/09 no subitem 7.3 passa a ter a seguinte redação:

7.3 - O VALOR MÁXIMO DO ÍNDICE VALORATIVO fixado para a prestação de serviços técnicos especializados para "MANUTENÇÃO PREVENTIVA E CORRETIVA" de veículos com mecânica diesel", marcas MERCEDES BENZ, VOLKSWAGEN, FORD, VOLVO e SCÂNIA, do 1º Comando Regional de Bombeiros, compreendendo os serviços de mecânica geral, eletricidade, reforma de motores diesel, caixa de câmbio, diferencial, sistema embarcado, entre outros, com fornecimento de peças de reposição ORIGINAIS - FUMREBOM é de 100 (cem), que será pago por mês, conforme a utilização dos serviços. O serviço deverá ser executado em 12 (doze) meses, após a data da emissão da Ordem de Início.

As demais condições permanecem a mesmas.

A informação dos dados para participação deverá ser feita através do site www.cidadecompras.com.br.

RESULTADO DE JULGAMENTO PREGÃO ELETRÔNICO 549/09 PROCESSO 001.049053.09.4

A ÁREA DE COMPRAS E SERVIÇOS, da Secretaria Municipal da Fazenda, informa o resultado de julgamento do Pregão Eletrônico acima.

COMÉRCIO DE MATERIAIS MÉDICOS HOSPITALARES MACROSUL LTDA. ITENS: 1, 3, 6, 13, 14, 19, 26, 27, 28, 29, 30, 31, 32, 33, 34, 50, 51, 54, 57, 60.

DRAGER INDÚSTRIA E COMÉRCIO LTDA. ITEM: 47.

G.P.F. DISTRIBUIDORA DE MATERIAL HOSPITALAR LTDA. ITEM: 9.

H. STRATTNER & CIA LTDA. ITENS: 59, 62, 63, 64.

LINHA MÉDICA EQUIPAMENTOS PARA MEDICINA LTDA. ITENS: 2, 7, 8.

MULTIFASE COMERCIAL TÉCNICA LTDA. ITENS: 5, 46.

ZANINI COMÉRCIO DE PRODUTOS HOSPITALARES LTDA. ITENS: 41, 49.

ITENS DESERTOS: 4, 10, 11, 12, 15, 16, 18, 20, 21, 22, 23, 24, 25, 35, 38, 40, 44, 55, 56.

ITENS FRACASSADOS: 17, 36, 37, 39, 42, 43, 45, 48, 52, 53, 58, 61.

Porto Alegre, 22 de dezembro de 2009.

JOSÉ OTÁVIO FERREIRA FERRAZ, Gestor.

PREGÃO ELETRÔNICO

A ÁREA DE COMPRAS E SERVIÇOS torna pública a aquisição dos materiais como seguem:

PREGÃO ELETRÔNICO 638/09 – PROCESSO 001.059779.09.8, registro de preço de REGISTRO DE PREÇO DE LEITE E DERIVADOS.

PREGÃO ELETRÔNICO 642/09 – PROCESSO 001.059783.09.5, aquisição de REGISTRO DE PREÇO DE REAGENTES PARA TESTES DE TRIAGEM NEONATAL E MATL. LABORATÓRIO.

ABERTURA DAS PROPOSTAS será às 9h do dia 8 de janeiro de 2010. O Edital poderá ser retirado no site www.cidadecompras.com.br, onde os interessados deverão cadastrar senhas de acesso. O tempo de disputa será estipulado pelo pregoeiro e acrescido do tempo randômico determinado pelo sistema. Demais informações e consultas podem ser feitas através do e-mail: acseditais@smf.prefpoa.com.br.

JOSÉ OTÁVIO FERREIRA FERRAZ,
Gestor da Área de Compras e Serviços.

EXTRATO DE TERMO ADITIVO

CONTRATANTE: Município de Porto Alegre.

CONTRATADA: Hidroservice Indústria e serviços Ltda.

OBJETO: Contratação de empresa especializada para realizar serviços de tratamento químico preventivo das águas das caldeiras e tubulação do sistema de água gelada e das torres de resfriamento, para atender Hospital de Pronto Socorro / Secretaria Municipal de Saúde / Prefeitura Municipal de Porto Alegre;

PRORROGAÇÃO E REAJUSTE: Prorrogação vigência do contrato por mais 12 meses a contar de 17 de outubro de 2009 à 16 de outubro de 2010; Reajuste com base na variação do IPCA/IBGE de 4,3431%, valor mensal de R\$ 947,38 e anual de R\$ 11.368,59.

ALTERAÇÃO DE RAZÃO SOCIAL: Passa a ser GHS INDÚSTRIA E SERVIÇOS LTDA.

GARANTIA:

MODALIDADE: Pregão Eletrônico de Serviço 46/07.

PROCESSO 001.040855.07.4

Porto Alegre, 23 de dezembro de 2009.

JOSE OTÁVIO FERREIRA FERRAZ,

Gestor da Área de Compras e Serviços.

LICITAÇÃO FRACASSADA PREGÃO ELETRÔNICO 535/09 PROCESSO 001.047133.09.0

A ÁREA DE COMPRAS E SERVIÇOS, da Secretaria Municipal da Fazenda, torna público a desclassificação de todas as propostas apresentadas, dando como FRACASSADA, a Licitação acima.

Porto Alegre, 23 de dezembro de 2009.

JOSÉ OTÁVIO FERREIRA FERRAZ, Gestor.

EXTRATO DE ATAS PREGÃO ELETRÔNICO 519/09

PREFEITURA MUNICIPAL DE PORTO ALEGRE, através da Secretaria Municipal da Fazenda/Área de Compras e Serviços, publica o extrato de atas para o Sistema de Registro de Preços de Material de Expediente, obtidos através do Pregão Eletrônico 519/09, Processo 001.046160.09.4, sendo que o prazo de validade é de um ano, contado da data de assinatura das atas, conforme fornecedores, itens, marcas e valores abaixo relacionados. Vigência 13 de dezembro de 2009 até 14 de dezembro de 2010.

**DAROS SUPRIMENTOS PARA INFORMÁTICA E ESCRITÓRIO LTDA CNPJ: 3.696.188/0001-42,
Av. Benjamin Constant, 238 loja 01, Porto Alegre/RS**

Código	Descrição	MARCA	Unidade	P. REG.
1021138	Etiqueta em formulário contínuo, branca, sem tarja, 02 colunas, tamanho 23 x 89mm.	Polifix	MI	R\$ 5,47
1021146	Etiqueta em formulário contínuo, branca, sem margem, tamanho 12,8 x 7,4mm, caixa com 2 milheiros.	Polifix	MI	R\$ 25,00
1026731	Mina de grafite, diâmetro 0,5mm, dureza 2b estojo com 12 minas.	Concept	ES	R\$ 0,50
1026806	Pasta suspensa, tamanho ofício, com ferragem e lugar para etiqueta.	Frama	PC	R\$ 0,67
1038462	Etiqueta auto adesiva, em formulário contínuo, cor branca, sem margem, tamanho 12,8 x 7,4mm, caixa com 02 milheiros.	Polifix	MI	R\$ 24,49
1038603	Etiqueta para impressão a laser 33,9 x 101,6mm, cor branca, 14 etiquetas por folha.	Polifix	MI	R\$ 14,15
1038611	Etiqueta para impressão a laser, 50,8 x 101,6mm, cor branca, 10 etiquetas por folha.	Polifix	MI	R\$ 23,90
1045723	Fita adesiva para empacotamento, transparente, em polipropileno, 45mm x 50m.	Adelbras	RL	R\$ 1,94
1045806	Estilete largo, lâmina 18mm, corpo em aço inox recoberto com material sintético de alto impacto, formato anatômico, cabo com ranhuras para permitir corte firme.	Masterprint	PC	R\$ 0,60
1045814	Estilete estreito, estojo com 1 lâmina em aço inox de alta resistência, com trava de segurança.	Masterprint	PC	R\$ 0,50
1061332	Etiqueta auto-adesiva, branca, sem tarja. Dimensões aproximadas 99,10 x 38,10mm. Caixa com 100 folhas (tamanho A4) com 14 etiquetas por folha.	Polifix	CX	R\$ 25,09

**M F MACHADO SOARES, CNPJ: 03.230.856/0001-41
Rua Padre Navarro, 67, Porto Alegre/RS**

Código	Descrição	MARCA	Unidade	P. REG.
1000017	Alfinete inox, com 27 mm aproximadamente, caixa com 50g aproximadamente.	ACC	CX	R\$ 2,90
1000710	Fita para maquina de escrever ibm 82 c , em polietileno, cor preta, corrigível.	RM	FT	R\$ 11,00
1026756	Pasta catálogo, com duas partes (abertas no lado esquerdo e presa por grampo), contendo 50 envelopes plásticos, tamanho ofício. Cor: preta.	ACC	PC	R\$ 7,20
1026798	Pasta de polionda, com elástico, dimensões aproximadamente: comprimento 50cm x largura 35,5cm x altura 2cm.	Penpack	PC	R\$ 2,00
1026814	Pasta suspensa em cartolina dura, plastificada, com indicadores em plástico transparente, ferro sustentador com gancho em plástico branco nas pontas, cor azul claro, dimensões aproximadamente: 40,5 x 24cm.	Frama/Carbex	PC	R\$ 1,30
1038447	Etiqueta para impressão a laser 84,7 x 101,6mm, cor branca, 6 etiquetas por folha devida suportar o uso em impressora a laser marca xerox de grande porte, a qual tem por características a alta temperatura em sua área de fusão, o que exige adesivos adequados a esta destinação. As etiquetas deverão suportar temperaturas de até 190 graus, sem perda de qualidade.	Colacril	MI	R\$ 38,00
1038579	Etiqueta para impressão a laser 25,4 x 66,7mm, cor branca, 30 etiquetas por folha. Devida suportar o uso em impressora laser marca xerox de grande porte, a qual tem por características a alta temperatura em sua área de fusão, o que exige adesivos adequados a esta destinação.	Colacril	CX	R\$ 25,80
1045749	Grampo para grampeador semi-industrial rapid-9, tamanho 14 mm, cobreado, caixa com 5000 unidades.	MMB	CX	R\$ 15,00
1045798	Lápis preto, número 2, com ponta de borracha, primeira linha.	Cis/Com ponta de borracha	PC	R\$ 0,25
1057371	Caneta hidrográfica, traços finos, cor vermelha.	Neopen	PC	R\$ 0,50
1057389	Mina de grafite, diâmetro 0,9mm, dureza hb estojo com 12 minas.	Desart	ES	R\$ 0,60
1061605	Caneta hidrográfica, para traços finos, com ponta cônica de nylon, cor preta, diâmetro aproximada: 9mm x comprimento aproximado 15,5cm.	Neopen	PC	R\$ 0,50
1078484	Grampeador para papéis, médio, de mesa, metálico, base de borracha ou plástico, capacidade de no mínimo 200 grampos 26/6 com dispositivo p/grampear tipo alfinete e fechado, deve ser de abrir ou com braço móvel, retrável.	Goller/ ref. G-151	PC	R\$ 16,00

**S PLESNIK COMERCIO DE MATERIAIS LTDA, CNPJ: 91.777.078/0001-72
Av. Guilherme Schell, 3266, Canoas/RS**

Código	Descrição	MARCA	Unidade	P. REG.
1038454	Etiqueta auto-adesiva, em formulário contínuo, cor branca, sem tarja, 02 colunas, tamanho 23 x 89 mm.	Imprimaster	MI	R\$ 5,55

JOSÉ OTÁVIO FERREIRA FERRAZ, Gestor



EXTRATO DE CONVÊNIO

CONCEDENTE: Secretaria Municipal de Educação.
CONVENIENTE: União Metropolitana dos Estudantes Secundários de Porto Alegre – UMESPA.
OBJETO: Fomentar na Rede Municipal de Ensino a montagem dos Grêmios Estudantis, no Projeto “Campanha Municipal de Formação de Grêmios Estudantis”, através de visitas em todas as escolas municipais; distribuição de informativos contendo as orientações para implementar os grêmios; organização do II Seminário: “O Papel do Grêmio Estudantil na Formação do Jovem Cidadão”.
PRAZO: O prazo do Convênio será a partir da assinatura até 30 de junho de 2010.
DOTAÇÃO ORÇAMENTÁRIA: 1502-2563-339039991300-20
VALOR: R\$ 48.200,00
PROCESSO: 001.038147.09.2
Porto Alegre, 14 de dezembro de 2009.

EXTRATO DE CONTRATO

CONTRATANTE: Departamento de Esgotos Pluviais.
CONTRATADA: Construtora Sintra Ltda.
OBJETO: Execução de coletor de fundos na Av. Oscar Pereira, trecho entre os números 7.295 e 7.297 e canalização de rede pluvial no trecho entre a Rua Vacacai até número 7.330 – escadaria Cootrapoa, no Município de Porto Alegre.
PRAZO: 120 dias, a contar da data da Ordem de Início a ser emitida pelo Departamento de Esgotos Pluviais.
MODALIDADE: Tomada de Preços 7/001.024772.02.0
DOTAÇÃO ORÇAMENTÁRIA: 400-1186-449051990000-1
VALOR: R\$ 174.568,43
Porto Alegre, 4 de dezembro de 2009.

CONTRATANTE: Secretaria Municipal de Obras e Viação.
CONTRATADA: Comatra Comércio de Máquinas e Tratores Ltda.
OBJETO: “Serviço de extensão (duplicação) da cabina e encarroçamento de um caminhão (viatura) Auto Bomba Tanque”.
PRAZO: 90 dias, a contar da data da Ordem de Início de Serviço.

Prefeitura Municipal de Porto Alegre PROCURADORIA-GERAL DO MUNICÍPIO

MODALIDADE: Tomada de Preços 002.082002.09.6
DOTAÇÃO ORÇAMENTÁRIA: 203-2466-339039 do exercício 2009.
VALOR: R\$ 127.548,00
Porto Alegre, 10 de dezembro de 2009.

CONTRATANTE: Secretaria Municipal de Esporte.
CONTRATADA: Gres Engenharia e Serviços Ltda.
OBJETO: Construção de um vestiário na Praça Darcy Azambuja.
PRAZO: 120 dias, a contar da data da Ordem de Início de Serviço a ser emitida pela Secretaria Municipal de Esportes, Recreação e Lazer.
MODALIDADE: Tomada de Preços 1/09 Processo 001.016657.09.8
DOTAÇÃO ORÇAMENTÁRIA: 601-1378 - 449051990000.
VALOR: R\$ 78.670,60
Porto Alegre, 14 de dezembro de 2009.

CONTRATANTE: Secretaria Municipal de Obras e Viação.
CONTRATADA: Conterra Construções e Terraplenagens Ltda.
OBJETO: Contratação de serviços de engenharia para conservação viária com uso de material asfáltico a frio em diversos logradouros do Município de Porto Alegre, com a utilização de veículo utilitário tipo Furgão.
PRAZO: 12 meses, a contar da data da Ordem de Início de Serviço a ser emitida pela Secretaria.
MODALIDADE: Concorrência 002.082000.09.3
DOTAÇÃO ORÇAMENTÁRIA: 1401-2079-339039
VALOR: R\$ 501.564,00
Porto Alegre, 15 de dezembro de 2009.

EXTRATO DE TERMO ADITIVO

CONTRATANTE: Secretaria Municipal de Obras e Viação.
CONTRATADA: Azevedo Schonhofen Construtora Ltda.
OBJETO: Fica prorrogado o prazo do Contrato 38215 por 270 dias, a contar de 21 de junho de 2009 até 17 de março de 2010.
PROCESSO: 002.081020.07.4
Porto Alegre, 10 de dezembro de 2009.

CONTRATANTE: Secretaria Municipal de Coordenação Política e Governança Local.
CONTRATADA: Departamento Intersindical de Estatística e Estudos Socioeconômicos – DIEESE.
OBJETO: Fica prorrogado o prazo do Contrato 39249 por 12 meses, a contar de 1º de janeiro de 2010 à 31 de dezembro de 2010.
PROCESSO: 001.057626.06.5
Porto Alegre, 11 de dezembro de 2009.

CONCEDENTE: Secretaria Municipal de Direitos Humanos e Segurança Urbana.
CONVENIENTE: Companhia de Processamento de Dados do Município de Porto Alegre e o Instituto Cultural São Francisco de Assis.
OBJETO: Fica prorrogado o prazo do Convênio 31881 a partir de 30 de março de 2009 até 30 de outubro de 2009.
PROCESSO: 001.017940.05.2
Porto Alegre, 14 de dezembro de 2009.

CONTRATANTE: Secretaria Municipal de Obras e Viação.
CONTRATADA: EPT Engenharia e Pesquisa Tecnológica S.A.
OBJETO: Altera a Cláusula Segunda do registro 39006 reajustamento de preços concedidos a cláusula Quarta.
DOTAÇÃO ORÇAMENTÁRIA: 1001.1296.449051 da Secretaria Municipal da Cultura.
PROCESSO: 002.081006.07.1
Porto Alegre, 15 de dezembro de 2009.

CONCEDENTE: Secretaria Municipal de Educação.
CONVENIENTE: Pequena Casa da Criança.
OBJETO: Fica prorrogado o prazo do Convênio 36256 por um ano, a contar de 1 de janeiro de 2010 até 31 de dezembro de 2010. Altera a Cláusula 5.1 que passa a ter a seguinte redação “Repassar à Entidade, mensalmente sempre no último dia útil de cada mês do atendimento a quantia de R\$ 226,55 por aluno matriculado”.
PROCESSO: 001.023144.07.6
Porto Alegre, 15 de dezembro de 2009.

**JOÃO BATISTA LINCK FIGUEIRA,
Procurador-Geral do Município.**



EXTRATO DE CONTRATO 336/09

MODALIDADE: Pregão 31/09.
CONTRATANTE: Companhia Carris Porto-Alegrense.
CONTRATADA: Banco Santander (Brasil) S.A.
OBJETO: Contratação de operação de crédito
VIGÊNCIA: 42 meses
VALOR GLOBAL ESTIMADO: R\$ 3.343.000,00.
Porto Alegre, 22 de dezembro de 2009.

EXTRATO DE CONTRATO

MODALIDADE: Pregão Eletrônico 95/09

Prefeitura Municipal de Porto Alegre COMPANHIA CARRIS PORTO-ALEGRENSE

CONTRATANTE: Companhia Carris Porto-Alegrense
OBJETO: Aquisição de peças para carroceria
VIGÊNCIA: Seis meses, iniciando em 22 de dezembro de 2009 e findando em 21 de junho de 2010.

CONTRATO 341/09
CONTRATADA: Mincarone, Ruiz e Cia Ltda.
VALOR GLOBAL ESTIMADO: R\$ 7.000,00

CONTRATO 342/09
CONTRATADA: Poa Distribuidora de Peças Ltda.
VALOR GLOBAL ESTIMADO: R\$ 53.000,00

CONTRATO 343/09

CONTRATADA: Mega Buss Comércio de Peças e Acessórios para Veículos Ltda.
VALOR GLOBAL ESTIMADO: R\$ 18.000,00
Porto Alegre, 22 de dezembro de 2009.

**ANTONIO LORENZI,
Diretor-Presidente.**

INEXIGIBILIDADE 9/09

OBJETO: Instalação, treinamento e manutenção do sistema de nota fiscal eletrônica.
A COMPANHIA CARRIS torna público a realização do proce-

dimento em epígrafe com base no artigo 25 da Lei 8.666/93 (caput) com vistas a contratação de empresa para fornecimento do objeto supra.

Porto Alegre, 22 de dezembro de 2009.

ANTONIO LORENZI, Diretor-Presidente.

PREGÃO ELETRÔNICO 113/09

OBJETO: Aquisição parcelada de câmaras, pneus e protetores. A COMPANHIA CARRIS torna público que no dia 14 de janeiro de 2010, procederá, a abertura do certame supramencionado, com os respectivos horários:

RECEBIMENTO das propostas: até às 8h15min do dia 14 de janeiro de 2010;

ABERTURA das propostas: às 8h30min do dia 14 de janeiro de 2010;

INÍCIO da sessão de disputa de lances: às 10h do dia 14 de janeiro de 2010.

O edital e demais informações encontram-se à disposição dos interessados na Rua Albion, 385 ou pelos sites <http://www.carris.com.br> e www.cidadecompras.com.br.

Porto Alegre, 21 de dezembro de 2009.

ANTONIO LORENZI, Diretor-Presidente.

DISPENSA DE LICITAÇÃO 117/09 EXTRATO DE ORDEM DE COMPRA

OBJETO: Aquisição de equipamentos de informática.
Ordem de compra Fornecedor Valor – R\$
4360 INFOCORP SIST.INFORMAÇÃO LTDA. 1.349,00
Porto Alegre, 18 de dezembro de 2009.

DISPENSA DE LICITAÇÃO 12/09 EXTRATO DE ORDEM DE COMPRA

OBJETO: Aquisição de material administrativo.
Ordem de compra Fornecedor Valor – R\$
4388 MARIANTONIA DIST FERRAGEM LTDA. 518,00
Porto Alegre, 22 de dezembro de 2009.

DISPENSA DE LICITAÇÃO 15/09 EXTRATO DE ORDEM DE COMPRA

OBJETO: Despesas com postagem.
Ordem de compra Fornecedor Valor – R\$
0791 FILIZOLA CENTRO DE SERVIÇOS LTDA. 660,05
Porto Alegre, 10 de março de 2009.

DISPENSA DE LICITAÇÃO 68/09 EXTRATO DE ORDEM DE COMPRA

OBJETO: Aquisição de peças para máquinas.
Ordem de compra Fornecedor Valor – R\$
4404 OSKA IN COM DE EQUIP LTDA 2, 324,00
Porto Alegre, 22 de dezembro de 2009.

SILVANA VEBBER DOS SANTOS DA SILVA,
Coordenadora da Unidade de Compras.

DISPENSA DE LICITAÇÃO 60/09 EXTRATO DE ORDEM DE COMPRA

OBJETO: Aquisição de detergente.
Ordem de compra Fornecedor Valor – R\$
4375 NTM COMERCIAL E DISTRIBUIDORA LTDA 1.104,00

CONVITE 47/09 EXTRATO DE ORDEM DE COMPRA

OBJETO: Aquisição de ferramentas pneumáticas.
Ordem de compra Fornecedor Valor – R\$
4352/09 Reitz Industria Mecânica Ltda 7.518,00

DISPENSA DE LICITAÇÃO 55/09 EXTRATO DE ORDEM DE COMPRA

OBJETO: Conserto de macaco hidráulico.

Ordem de compra Fornecedor Valor – R\$
2454 PAULO ROBERTO DE OLIVEIRA MARTINS & CIA LTDA 112,00
Porto Alegre, 21 de dezembro de 2009.

SILVANA VEBBER DOS SANTOS DA SILVA,
Coordenadora da Unidade de Compras.

PREGÃO ELETRÔNICO 113/09

OBJETO: Aquisição parcelada de câmaras, pneus e protetores. A COMPANHIA CARRIS torna público que no dia 14 de janeiro de 2010, procederá, a abertura do certame supramencionado, com os respectivos horários:

RECEBIMENTO DAS PROPOSTAS: até às 8h15min, dia 14 de janeiro de 2010;

ABERTURA DAS PROPOSTAS: às 8h30min, dia 14 de janeiro de 2010

INÍCIO DA SESSÃO DE DISPUTA DE LANCES: às 10h, dia 14 de janeiro de 2010.

O edital e demais informações encontram-se à disposição dos interessados na Rua Albion, 385 ou pelos sites <http://www.carris.com.br> e www.cidadecompras.com.br.

Porto Alegre, 21 de dezembro de 2009.

PREGÃO ELETRÔNICO 111/09

OBJETO: Aquisição parcelada de peças para carroceria. A COMPANHIA CARRIS torna público que no dia 11 de janeiro de 2010, procederá abertura do certame supramencionado, com os respectivos horários:

RECEBIMENTO DAS PROPOSTAS: Até às 8h15min do dia 11 de janeiro de 2010;

ABERTURA DAS PROPOSTAS: Às 8h30min do dia 11 de janeiro de 2010;

INÍCIO DA SESSÃO DE DISPUTA DE LANCES: Às 14h do dia 11 de janeiro de 2010.

O edital e demais informações encontram-se à disposição dos interessados na Rua Albion, 385 ou pelos sites: <http://www.carris.com.br> e www.cidadecompras.com.br.

Porto Alegre, 22 de dezembro de 2009.

ANTONIO LORENZI, Diretor-Presidente.



TOMADA DE PREÇO 18/09

OBJETO: Aquisição de material elétrico. A EMPRESA PÚBLICA DE TRANSPORTE E CIRCULAÇÃO S.A. comunica que serão recebidos os envelopes de documentação e proposta para a licitação em epígrafe.

ABERTURA: 11 de janeiro de 2010, às 14h.

LOCAL: Rua João Neves da Fontoura, 7.

O Edital poderá ser retirado na Coordenação de Compras e Licitações da Empresa Pública de Transporte e Circulação S.A., situada na R. João Neves da Fontoura, 7, ao custo de R\$ 5,40 ou gratuitamente no site www.eptc.com.br. Informações poderão ser obtidas pelo fone: (51)3289.4319/3289.4202 ou Fax: 51-3289.4277, e ainda pelo endereço eletrônico licit@eptc.prefpoa.com.br

MAIKEL HUBBE DA SILVA

Presidente da Comissão Permanente de Licitações.

DISPENSA LICITAÇÃO 67/09 PROCESSO 008.007420.09.9

OBJETO: Compra de Equipamentos de Proteção (trava, cinturão, corda e mosquetão).

A EMPRESA PÚBLICA DE TRANSPORTE E CIRCULAÇÃO S.A., através de sua Coordenação de Compras e Licitações, informa que comprou por meio de Dispensa de Licitação, o material supracitado.

O processo foi encaminhado à autoridade superior, que o ra-

Prefeitura Municipal de Porto Alegre
EMPRESA PÚBLICA DE TRANSPORTE E CIRCULAÇÃO
tíficou, atendendo ao disposto no Artigo 26 da Lei 8666/93.
CONTRATANTE: Empresa Pública de Transporte e Circulação S.A.
CONTRATADA: Ideal Work Uniformes e Epis Ltda.
VALOR: R\$ 3.077,04
BASE LEGAL: Artigo 24, inciso II, da Lei Federal 8.666/93.

LÚCIA HELENA PIGAT ZUCHOWSKI,
Diretora Administrativo-Financeira.

EXTRATO DO 1º TERMO ADITIVO AO TERMO DE COOPERAÇÃO TÉCNICA 3/09

PROCESSO 008.005430.09.7
PARTÍCIPES: Empresa Pública de Transporte e Circulação - CNPJ 02.510.700/0001-51 e Empresa FEBECOM S.A. - RUC 215455770019
OBJETO: Alteração da Cláusula Contratual 2.1.
ALTERAÇÃO: O início da vigência se dará a partir da data de autorização para início dos testes.
BASE LEGAL: Artigo 65, inciso II, "b" da Lei Federal 8666/93.

EXTRATO DO TERMO DE COOPERAÇÃO TÉCNICA 3/09

PROCESSO 008.005430.09.7

PARTÍCIPES: Empresa Pública de Transporte e Circulação - CNPJ 02.510.700/0001-51 e Empresa FEBECOM S.A. - RUC 215455770019
OBJETO: Teste de equipamento eletrônico de tráfego.
VIGÊNCIA: Por 120 dias, prorrogáveis.
BASE LEGAL: Artigo 116 da Lei Federal 8666/93.

LÚCIA HELENA PIGAT ZUCHOWSKI,
Diretora Administrativo-Financeira.

CONVITE 25/09 JULGAMENTO DE HABILITAÇÃO

OBJETO: Aquisição de material de copa e cozinha. A EMPRESA PÚBLICA DE TRANSPORTE E CIRCULAÇÃO S.A. comunica o resultado da fase de habilitação da licitação em epígrafe. Após a análise da documentação da Licitação em epígrafe, a Comissão Permanente de Licitações, julgou como habilitadas as seguintes empresas:

PRISCILA RAUBER HENGEMUHLE
DZL DISTRIBUIDORA ZANATA LTDA.
DIGAPEL DISTRIBUIDORA GAÚCHA DE PAPEL

Foi declarada inabilitada a empresa RSM de Souza Leão. Fica aberto o prazo de dois dias úteis para interposição de recurso. Em não havendo recurso, fica marcado para o dia 30 de dezembro de 2009, às 10h a abertura dos envelopes de propostas.

Para dirimir quaisquer dúvidas, por favor, contatar através dos telefones 3289-4202 ou 3289-4319, ou pelo fax 3289-4277.

LUCIANE SIMÕES DO COUTO ABREU,
Presidente da Comissão de Licitação.



INEXIGIBILIDADE

PROCESSO 001.053112.09.1
CONTRATANTE: Município de Porto Alegre.
CONTRATADO: Monteiro Antunes Insumos Hospitalares Ltda.
OBJETO: Manutenção Preventiva e Corretiva dos monitores car-

Prefeitura Municipal de Porto Alegre
SECRETARIA MUNICIPAL DE SAÚDE
díacos, oxímetro de pulso, oxícapnografos e cardioversores marca GE do Hospital Materno-Infantil Presidente Vargas
VALOR: R\$ 4.830,00 mensal, totalizando o valor anual de R\$ 57.960,00.
PRAZO: 12 meses, podendo ser prorrogado de acordo com o artigo 57, II da lei 8.666/93.
BASE LEGAL: Artigo 25, I, da Lei Federal 8.666/93.

EXTRATO DE TERMO ADITIVO

PROCESSO 001.053419.05.7
CONTRATANTE: Município de Porto Alegre.
CONTRATADA: PAULO CRUCILLO ME.

OBJETO: Prorrogação do prazo por seis meses
BASE LEGAL: Lei Federal 8.666/93.

PROCESSO: 001.005902.04.5

CONTRATANTE: Município de Porto Alegre

CONTRATADA: Eletromax Soluções Elétricas Comercial Ltda.

OBJETO: Prorrogação do prazo contratual e desistência de reajuste.

VALOR: R\$ 1.321,76 mensais.

PRAZO: Prorroga-se por doze meses, ou até a conclusão do processo licitatório em trâmite, a contar de 8 de dezembro de 2009.

BASE LEGAL: Artigo 57, § 4º da Lei Federal 8.666/93 e alterações supervenientes.

INEXIGIBILIDADE

PROCESSO: 001.035315.07.5

CONTRATANTE: Município de Porto Alegre

CONTRATADO: Stemas S/A Grupos Geradores

OBJETO: Prorrogação do contrato até 31 de dezembro de 2010 a contar de 1º de janeiro de 2010.

VALOR: R\$ 592,95.

DOTAÇÃO ORÇAMENTÁRIA: 1804-2602-339039170100-4590

ENQUADRAMENTO LEGAL: Artigo 25, I, da Lei Federal 8.666/93 e suas alterações.

EXTRATO DE TERMO ADITIVO

PROCESSO: 001.046056.07.6

CONTRATANTE: Município de Porto Alegre.

CONTRATADA: ThyssenKrupp Elevadores S/A.

OBJETO: Prorrogar o prazo de vigência do contrato e reajustar o valor contratual pelo Índice de correção monetário ICP-A.

PRAZO: 12 meses, a contar de 12 de novembro de 2009.

VALOR: R\$ 215,01 mensais.

BASE LEGAL: Artigo 57, II combinado com 65, §1º da Lei Federal 8.666/93 e alterações supervenientes.

ELISEU SANTOS, Secretário Municipal de Saúde.

EXTRATO DE CARTA-CONTRATO

PROCESSO: 001.045627.09.6

CONTRATANTE: Município de Porto Alegre

CONTRATADA: Elevadores Atlas Schindler S.A.

OBJETO: Serviços de manutenção corretiva e preventiva em três elevadores de passageiros e de macas. Marca Atlas Schindler, instalados no Hospital de Pronto Socorro.

VALOR: R\$ 900,00 mensais.

PRAZO: 12 meses.

BASE LEGAL: Artigo 24, II da Lei 8.666/93 e alterações supervenientes.

Porto Alegre, 22 de dezembro de 2009.

ELISEU SANTOS, Secretário Municipal de Saúde.

TOMADA DE PREÇOS 12/09

PROCESSO 001.019687.09.5

RESULTADO DE JULGAMENTO

A COMISSÃO DE LICITAÇÕES para Contratação de Serviços e Obras de Engenharia do Hospital de Pronto Socorro informa o resultado final da Tomada de Preços em epígrafe.

OBJETO: Impermeabilização do Terraço do Bloco Principal do Hospital de Pronto Socorro.

VENCEDOR: Engepla – Engenharia e Planejamento Ltda.

VALOR: R\$ 139.995,63

Porto Alegre, 22 de dezembro de 2009.

COMISSÃO DE LICITAÇÃO



CONVITE 002.083016.09-0 ATA DE JULGAMENTO DAS PROPOSTAS DE PREÇOS

OBJETO: Serviço de engenharia para reformulação e implantação da iluminação pública da Rua João Alfredo.

DATA: 21 de dezembro de 2009, às 9h.

LOCAL: Sala da Comissão Permanente de Licitações.

TEOR: Examinadas as propostas apresentadas pelas empresas e verificados os cálculos da planilha de orçamento, a Comissão decide CLASSIFICAR as empresas na seguinte ordem: 1º Lugar: INSTALADORA ELÉTRICA MERCÚRIO LTDA. R\$ 138.000,00; 2º Lugar: ABS INSTALADORA ELÉTRICA LTDA. R\$ 144.900,00; 3º Lugar: SADENCO SULAMERICANA DE ENGENHARIA E COMÉRCIO LTDA. R\$ 146.176,36 e 4º Lugar: MJ MEDEIROS MONTAGEM E ELETROTÉCNICA LTDA. R\$ 158.775,13. Desta forma, a Comissão sugere a homologação e adjudicação deste Convite à empresa INSTALADORA ELÉTRICA MERCÚRIO LTDA., por atender ao Instrumento Convocatório e ofertar o menor preço. Com a publicação deste julgamento, os licitantes ficam intimados do prazo legal de 2 (dois) dias úteis para, querendo, interpor recurso desta decisão, conforme o disposto no inciso I e §3º, do art. 109, da lei 8.666/93 e alterações posteriores. Nada mais havendo a tratar, foi lavrada a presente Ata, que vai assinada pelos membros da Comissão.

ANTÔNIO MARCOS JEREMIAS, NAMUR CONCEIÇÃO
BOCHEHIN, CLÓVIS BORBA OLIVEIRA.

CONCORRÊNCIA PÚBLICA 002.082017.09-3 ABERTURA DE PROPOSTAS DE PREÇOS

OBJETO: Serviços de terraplenagem, por hora trabalhada, para conservação de vias não pavimentadas na seção Lomba do Pi-

Prefeitura Municipal de Porto Alegre SECRETARIA MUNICIPAL DE OBRAS E VIAÇÃO

nheiro.

A COMISSÃO PERMANENTE DE LICITAÇÕES da Secretaria Municipal de Obras e Viação – comunica aos interessados que, diante do resultado do julgamento da habilitação, conforme Ata da Concorrência acima descrita, publicado no Diário Oficial do Município de Porto Alegre de 14 de dezembro de 2009, dará continuidade com a abertura do envelope 2 (proposta de preços), no dia 28 de dezembro do corrente ano, às 10h, no 3º andar do prédio sede da Secretaria Municipal de Obras e Viação, na sala da Comissão Permanente de Licitações, sito na Av. Borges de Medeiros 2244.

TORNA SEM EFEITO

A SECRETARIA MUNICIPAL DE OBRAS E VIAÇÃO, através da Comissão Permanente de Licitações, de acordo com a legislação vigente, torna sem efeito a publicação no Diário Oficial de Porto Alegre, edição 3670, de 22 de dezembro de 2009, referente ao Convite 002.083009.09-4.

Porto Alegre, 22 de dezembro de 2009

ANTÔNIO MARCOS JEREMIAS,
Presidente da Comissão Permanente de Licitações.

EXTRATO DE TERMO ADITIVO

PROCESSO 001.041864.08.5 – CONCORRÊNCIA 97/08 – CONTRATO 1828

SERVIÇO: Prestação de serviço de locação de veículos com motoristas

CONTRATANTE: Município de Porto Alegre, através da Secretaria Municipal de Obras e Viação.

CONTRATADA: OLZZEL TRANSPORTES LTDA

OBJETO: O veículo de placas, IOA 3794, objeto do contrato ora aditado fica prorrogado até 23 de novembro de 2010, cujas as características estão descritas no Decreto 15.574, de 23 de maio de 2007.

PROCESSO 001.028998.08.1 – CONCORRÊNCIA 43/08 – CONTRATO 1839

SERVIÇO: Prestação de serviço de locação de veículos com motoristas.

CONTRATANTE: Município de Porto Alegre, através da Secretaria Municipal de Obras e Viação.

CONTRATADA: TRANSPORTES TOJAL LTDA

OBJETO: O veículo de placas, IPJ 8083, objeto do contrato ora aditado fica prorrogado até 4 de janeiro de 2011, cujas as características estão descritas no Decreto 15.574, de 23 de maio de 2007.

Porto Alegre, 22 de dezembro de 2009.

MAURICIO DZIEDRICKI,
Secretário Municipal de Obras e Viação.

ESCLARECIMENTO CONCORRÊNCIA PÚBLICA 002.081029.09.8

OBJETO: Construção da Escola Municipal de Ensino Fundamental Vila Dique e Creche Comunitária Vila Dique.

A SECRETARIA MUNICIPAL DE OBRAS E VIAÇÃO vem por meio deste, esclarecer, quanto ao item 5.6 do edital da concorrência em epígrafe :

5.6. Para efeito de qualificação técnica, solicita-se a apresentação de mais de 5 atestados em nome do Responsável Técnico indicados no item 5.1 – "j", acompanhados da Certidão de Acervo Técnico devidamente certificados pelo CREA, contendo:

- Área construída de no mínimo 2.000 m²;
- Execução de obras com Estrutura metálica;
- Execução de obras com elementos de concreto pré-moldado.

Esclarecemos que a empresa deverá apresentar, no mínimo seis atestados, sendo que em cada atestado deverá ser comprovada a execução simultânea dos sub-itens a, b e c citados acima, pelo responsável técnico indicado no item 5.1."j".

Porto Alegre, 22 de dezembro de 2009.

SEÇÃO DE LICITAÇÕES



COMUNICAÇÃO DE RESULTADO PREGÃO ELETRÔNICO 97/09

A FUNDAÇÃO DE ASSISTÊNCIA SOCIAL E CIDADANIA torna público o resultado da licitação indicada abaixo:

PROCESSO 007.010355.09.0

OBJETO: Aquisição de Botijões de Gás – Vasilhames.

B.L. ROCHA COMERCIAL LTDA. - CNPJ: 92.328.012/0001-68

VALOR TOTAL DO LOTE: R\$ 2.640,00

A ata na íntegra deste processo encontra-se disponível através do site; www.bb.com.br (opção governo), www.governo-e.com.br, ou www.licitacoes-e.com.br.

COMUNICAÇÃO DE RESULTADO PREGÃO ELETRÔNICO 98/09

A FUNDAÇÃO DE ASSISTÊNCIA SOCIAL E CIDADANIA torna público o resultado da licitação indicada abaixo:

Prefeitura Municipal de Porto Alegre FUNDAÇÃO DE ASSISTÊNCIA SOCIAL E CIDADANIA

torna público o resultado da licitação indicada abaixo:

PROCESSO 007.010356.09.6

OBJETO: Aquisição de Móveis(cama de casal).

GIGABOARD TECNOLOGIA E MÓVEIS LTDA. - CNPJ: 05.608.316/0001-84

VALOR TOTAL DO LOTE: R\$ 3.099,96

A ata na íntegra deste processo encontra-se disponível através do site; www.bb.com.br (opção governo), www.governo-e.com.br, ou www.licitacoes-e.com.br.

COMUNICAÇÃO DE RESULTADO PREGÃO ELETRÔNICO 99/09

A FUNDAÇÃO DE ASSISTÊNCIA SOCIAL E CIDADANIA torna público o resultado da licitação indicada abaixo:

PROCESSO 007.010357.09.2

OBJETO: Aquisição de Eletrônicos – Televisores LCD de 32".

CONT. ELETROELETRÔNICOS E AR CONDICIONADO LTDA. - CNPJ: 05.699.006/0001-12

VALOR TOTAL DO LOTE: R\$ 17.799,96

A ata na íntegra deste processo encontra-se disponível através do site; www.bb.com.br (opção governo), www.governo-e.com.br, ou www.licitacoes-e.com.br.

vés do site; www.bb.com.br (opção governo), www.governo-e.com.br, ou www.licitacoes-e.com.br.

Porto Alegre, 22 de dezembro de 2009.

KEVIN KRIEGER,
Presidente.

COMUNICAÇÃO DE RESULTADO PREGÃO FÍSICO 12/09 PROCESSO 007.010395.09.1 RATIFICAÇÃO

A FUNDAÇÃO DE ASSISTÊNCIA SOCIAL E CIDADANIA torna pública a ratificação do resultado da licitação modalidade Pregão Físico 12/09.

Com base no artigo 43º parágrafo 1º da Lei Complementar 123, de 14 de dezembro de 2006, fica ratificada a condição de vencedora das empresas beneficiadas pela referida Lei, sendo que a restrição foi sanada, tendo as empresas apresentado tempestivamente a regularização dos documentos, conforme segue abaixo:

GAN TRANSPORTE LTDA. - Regularizado o documento fiscal referente ao item 8.3.7. do Edital, prova de regularidade, perante a Fazenda Municipal (do domicílio ou sede do licitante), mediante apresentação de Certidão de Regularidade expedida pelo órgão da Fazenda Municipal, abrangendo todos os tributos administra-

dos pelo Município;

VJC TRANSPORTE LTDA. - Regularizado o documento fiscal referente ao item 8.3.5. do Edital, prova de regularidade relativa à Previdência Social mediante Certidão de Regularidade expedida pelo órgão competente;

Assim aguarda-se os prazos de regularização fiscal para abertura da fase recursal.

Porto Alegre, 21 de dezembro de 2009.

KEVEN KRIEGER, Presidente.



Prefeitura Municipal de Porto Alegre

DEPARTAMENTO DE ESGOTOS PLUVIAIS

CONCORRÊNCIA 12/001.013943.09.0 INTERPOSIÇÃO DE RECURSO

OBJETO: Execução de obra de drenagem urbana na Av. São Pedro – parte 2 – no Município de Porto Alegre.

O DEPARTAMENTO DE ESGOTOS PLUVIAIS informa que a empresa Torok Sanemaneto e Construções Ltda - ME., protocolou, tempestivamente, recurso administrativo neste Departamento, referente à fase de classificação da licitação em epígrafe. Da mesma forma, comunica que a íntegra do recurso encontra-se a disposição dos interessados na Equipe de Licitações e Contratos do Departamento de Esgotos Pluviais, na Rua Gen. Lima e Silva, 972.

ABERTURA DE LICITAÇÃO CONVITE 1/001.045800.09.0

OBJETO: Elaboração de projetos de drenagem pluvial nas Ruas

Felipe Camarão, Dr. João Inacio e redes complementares a bacia do Arroio Moinho, ao reservatório da Praça Irani Bertelli e ao reservatório 9a do plano diretor de drenagem do Arroio Cavalhada, totalizando 11.500 metros, no Município de Porto Alegre.

O DEPARTAMENTO DE ESGOTOS PLUVIAIS informa que o recebimento da documentação e propostas de preços realizar-se-á no dia 7 de janeiro de 2010, às 9h30min, na sala de reuniões do Departamento de Esgotos Pluviais, na Rua Gen. Lima e Silva, 972.

O Convite poderá ser obtido através do sítio eletrônico do Município, no endereço www.portoalegre.rs.gov.br. Os interessados também poderão obter o Convite na Equipe de Licitações e Contratos do Departamento de Esgotos Pluviais, no endereço acima citado, das 8h30min às 12h e das 13h30min às 18h, de segunda a sexta-feira. Neste caso, deverão obter, junto a referida Equipe Documento de Arrecadação Municipal e efetuar o pagamento do valor de R\$ 12,00 nos bancos credenciados ou agências lotéricas. Também será fornecido o Convite mediante entrega de um CD virgem.

Porto Alegre, 21 de dezembro de 2009.

ERNESTO DA CRUZ TEIXEIRA,
Diretor-Geral.



Câmara Municipal de Porto Alegre

CONCORRÊNCIA 1/09

A CÂMARA MUNICIPAL DE PORTO ALEGRE torna público que a Comissão Especial de Licitação, após exame da proposta referente à Concorrência 1/09, cujo objeto é a contratação de empresa para desenvolvimento e instalação de software, fornecimento e instalação de hardware, treinamento e assistência técnica para o novo sistema de gerenciamento de rotinas legislativas do Plenário Otávio Rocha, considerou vencedora a empresa Imply Tecnologia Eletrônica Ltda., com o valor de R\$ 598.880,00.

Ante o exposto, a Comissão Especial de Licitação notifica a empresa da decisão e da abertura do prazo legal para a apresentação de recurso, estribada no artigo 109, I, alínea "b", da Lei 8666/93 e alterações.

Cópias do Relatório de julgamento da proposta da Concorrência 1/09 estarão à disposição dos interessados na sala 395, da Comissão Especial de Licitação, 3º andar do prédio da Câmara Municipal, ou no endereço internet: www.camarapoa.rs.gov.br
Porto Alegre, 22 de dezembro de 2009.

RAFAEL MITTELMANN,
Presidente da Comissão Especial de Licitação.



Prefeitura Municipal de Porto Alegre

COMPANHIA DE PROCESSAMENTO DE DADOS DO MUNICÍPIO DE PORTO ALEGRE

INEXIGIBILIDADE

PROCESSO 006.010772.09.0

A COMPANHIA DE PROCESSAMENTO DE DADOS DO MUNICÍPIO DE PORTO ALEGRE torna pública a contratação com a empresa IBM Brasil – Indústria, Máquinas e Serviços Ltda., referente à contratação do software DB2 Utilities Suite com base no artigo 25, caput e inciso I da Lei 8.666/93.

GIORGIA PIRES FERREIRA, Diretora Administrativa.



Prefeitura Municipal de Porto Alegre

DEPARTAMENTO DE PREVIDÊNCIA DOS SERVIDORES PÚBLICOS DO MUNICÍPIO DE PORTO ALEGRE

CONTRIBUIÇÃO PREVIDENCIÁRIA

COMPETÊNCIA: NOVEMBRO 2009

Relatório resumido dos valores arrecadados pelo Previmpa, referente à Contribuição Previdenciária, por fonte pagadora, conforme o artigo 2º, § 2º Lei Complementar 505 de 28/05/2004.

SERVIDORES ATIVOS				
Órgãos	CONTRIBUIÇÕES PREVIDENCIÁRIAS AO PREVIMPA			
	PATRONAL		SERVIDORES	
Competência: Novembro/09	Capitalização	Repartição Simples	Capitalização	Repartição Simples
CENTRALIZADA	1.550.649,68	9.042.425,58	775.324,84	4.521.324,00
DMAE	90.029,92	1.224.736,84	45.014,96	611.832,30
DMLU	5.296,66	536.009,20	2.648,33	268.004,60
DEMHAB	13.803,82	252.650,14	6.901,91	126.325,07
FASC	48.046,02	139.058,28	24.023,01	69.529,14
CMPA	38.979,18	365.853,56	19.489,59	182.926,10
PREVIMPA	12.431,16	51.101,16	6.215,58	25.550,58

SERVIDORES INATIVOS				
Órgãos	CONTRIBUIÇÕES PREVIDENCIÁRIAS AO PREVIMPA			
	PATRONAL		BENEFICIÁRIOS	
Competência: Novembro/09	Capitalização	Repartição Simples	Capitalização	Repartição Simples
CENTRALIZADA	-	1.456.701,44	-	727.267,29
DMAE	-	101.912,32	-	49.304,90
DMLU	-	26.730,44	-	13.365,22
DEMHAB	-	61.267,22	-	30.625,55
FASC	-	0,00	-	0,00
CMPA	-	109.633,04	-	54.816,52
PREVIMPA	-	121,92	-	60,96

PENSIONISTAS				
Órgãos	CONTRIBUIÇÕES PREVIDENCIÁRIAS AO PREVIMPA			
	PATRONAL		BENEFICIÁRIOS	
Competência: Novembro/09	Capitalização	Repartição Simples	Capitalização	Repartição Simples
CENTRALIZADA	-	-	25,31	152.093,61
DMAE	-	-	-	14.092,38
DMLU	-	-	-	2.674,80
DEMHAB	-	-	-	3.458,59
CMPA	-	-	-	12.239,35

Porto Alegre, 21 de Dezembro de 2009.

MANUEL ROBERTO ESCOBAR,
Diretor Administrativo-Financeiro.

CLÁUDIO MEIRELLES LAGO,
Diretor-Geral Substituto do Previmpa.



Prefeitura Municipal de Porto Alegre

DEPARTAMENTO MUNICIPAL DE ÁGUA E ESGOTOS

RESULTADO

PREGÃO ELETRÔNICO 236/09
PROCESSO 003.080420.09.5

O DEPARTAMENTO MUNICIPAL DE ÁGUA E ESGOTOS, através da Comissão Permanente de Licitação, torna público que a licitação em epígrafe resultou FRACASSADA.

OBJETO: Argamassa de ação química.

A íntegra da ata encontra-se afixada no painel de avisos sobre licitações da Central de Licitações e Contratos.

Porto Alegre, 23 de Dezembro de 2009.

INGRID SCHÄFFER LAUTERT,
Presidente da Comissão Permanente de Licitação.



Prefeitura Municipal de Porto Alegre

SECRETARIA MUNICIPAL DA CULTURA

PROCESSO SELETIVO 8/09

PROCESSO 001.033427.09.7
OCUPAÇÃO DE ESPAÇOS
DA USINA DO GASÔMETRO

A SECRETARIA MUNICIPAL DA CULTURA torna público que estará realizando processo seletivo para a ocupação de espaços da Usina do Gasômetro e parceria para realização de atividades artístico-culturais, pelo período de dez meses.

INSCRIÇÕES: de 13 a 25 de janeiro de 2010.

O inteiro teor do regulamento do processo seletivo estará à disposição dos interessados, a partir do dia 23 de dezembro de 2009, no turno da tarde, na sala da Direção da Usina do Gasômetro, sita na Av. João Goularte, 551, nos horários das 9h às 11h30min e 14h às 17h30min, de segunda a sexta-feira, bem como no site www.portoalegre.rs.gov.br/smc, seção editais.

Porto Alegre 22 de dezembro de 2009.

SERGIUS GONZAGA, Secretário Municipal da Cultura.

Centro Comunitário Belém Novo terá nova sede

Em reunião com dirigentes do Núcleo Comunitário e Cultural (NCC) Belém Novo, na sede da entidade (avenida Juca Batista), o prefeito municipal confirmou ontem a destinação de área municipal para a instalação da nova sede da instituição.

O novo espaço, que será construído em parceria com a iniciativa privada em área de 1,5 mil metros quadrados, irá abrigar cursos de formação profissional para crianças e jovens, beneficiando comunidades da Região Sul e Extremo Sul.

O prefeito explicou que a iniciativa é resultado da proposta do governo de utilizar socialmente áreas municipais em projetos que beneficiem setores carentes da comunidade. “O Núcleo Comunitário Belém Novo sempre teve nosso apoio em todos os sentidos e nesse momento precisava desse apoio institucional. Será um projeto colocado à serviço do interesse público, das pessoas que mais precisam e da paz social da região”, ressaltou.



Cristine Rochol – Banco de Imagens – PMPA

Na nova sede, serão implementados cursos e programas sociais para crianças e jovens

Na nova sede, serão implementados cursos de inclusão digital, cidadania, dança, música, biblioteca e programas sociais para crianças e jovens. O telecentro já existente na atual sede permanecerá contemplando a comunidade da região no novo espaço.

Produtos falsificados são destruídos pela Smic

A Secretaria Municipal da Produção, Indústria e Comércio (Smic) realizou na manhã de ontem, no Largo Zumbi dos Palmares, mais um ato de destruição pública de mercadorias apreendidas em ações fiscais. Foram esmagados 148.646 produtos

por um rolo compressor, cedido pela Secretaria Municipal de Obras e Viação (Smov). Os resíduos da operação são encaminhados para os galpões de reciclagem do DMLU. O secretário municipal da Produção, Indústria e Comércio acompanhou a operação com fiscais da secretaria e polícias militares que participaram das ações de combate à pirataria na cidade.

“As ações de fiscalização da Smic, com apoio da Brigada Militar, são eficazes no combate à pirataria, mantendo o Centro Histórico livre para as compras de final de ano”, afirmou o secretário.

Entre os produtos a serem destruídos estão 107.810 DVD de filmes, 3.419 DVD R e RW, 6.521 CD de jogos, 13.885 CD com arquivos de músicas, 1.684 CD R, 4.914 relógios de pulso, 1.542 óculos de grau e 4.163 óculos de sol. Conforme levantamento realizado pelo Depósito da Smic, na Travessa do Carmo, 120, as apreensões foram feitas até 15 de dezembro.

André Netto – Banco de Imagens – PMPA



Entre os produtos, destaque para mais de 107 mil DVDs

EPTC faz Operação Boas Festas hoje e amanhã

João Florin – Banco de Imagens – PMPA

Cerca de 200 agentes de fiscalização do trânsito e do transporte da Empresa Pública de Transporte e Circulação (EPTC) estarão presentes nos principais pontos de saída da capital, hoje, a partir das 15 horas, até à noite, e amanhã, pela manhã, tarde e início da noite. A ação faz parte da Operação Boas Festas e objetiva orientar os motoristas para um trânsito seguro na saída dos feriados de Natal e Ano Novo.

Os agentes estarão nas imediações da Rodoviária, Castelo Branco, esquina da Farrapos com Ceará e Bento Gonçalves. Paulo Gomercindo Machado, Gerente de Fiscalização de Trânsito da EPTC, orienta os condutores: “Estaremos presentes nos principais gargalos de saída da cidade para agilizar o fluxo de uma forma segura. Pedimos tranquilidade a todos, sem uso de bebida alcoólica, para evitar acidentes”.



O objetivo é orientar os motoristas para um trânsito seguro na saída dos feriados de Natal e Ano Novo

CÂMARA MUNICIPAL

Câmara aprova projeto do Executivo para o Cais Mauá

Foi aprovado pela maioria do plenário da Câmara Municipal de Porto Alegre, às 22h42min desta segunda-feira (21/12), com 29 votos favoráveis, o projeto do Executivo que estabelece regime urbanístico para a região da cidade conhecida como Cais Mauá. Cinco vereadores da bancada oposicionista votaram contra. A proposta, que entrou em discussão na Casa no início de setembro, mobilizou no plenário grupos favoráveis e contrários a construções e intervenções próximas à orla do Guaíba.

Os empreendimentos previstos para a área do Cais Mauá deverão ser realizados por meio de Parceria Público-Privada (PPP). A expectativa da prefeitura é de que as obras sejam concluídas até 2014, ano em que Porto Alegre será subsele dos jogos da Copa do Mundo de Futebol.

No texto votado é identificada como Macrozona (MZ) 01, Unidade de Estruturação Urbana (UEU) 02 a região do Cais Mauá objeto das discussões. O projeto estabelece regras e parâmetros para o uso e a ocupação do solo – definindo densidade, atividades, índice de aproveitamento, volumetria (altura e taxa de ocupação) e outros dispositivos – das Subunidades 2, 4 e 5, bem como altera os limites das Subunidades 1 e 2 e cria as Subunidades 4 e 5.

A área do Cais Mauá em questão tem 1,8 quilômetros quadrados e 3,3 quilômetros de extensão, abrangendo o trecho que vai da Usina do Gasômetro até a terceira doca, na altura da Rua Coronel Vicente esquina com Avenida Mauá, nas proximidades da Estação Rodoviária. Dos 12 armazéns instalados nesse trecho, 11 são tombados pelo patrimônio histórico do Município. Com investimentos de aproximadamente R\$ 500 milhões, a revitalização do Cais Mauá prevê a criação de áreas para comércio, turismo, lazer e cultura.

Emendas

Na lista de emendas apresentadas ao projeto, foram aprovadas pelo plenário as de números 1, 2, 3, 4, 5, 10, 11, 12, 14, 15, 16, 17, 20, 22, 23, 24, 25, 27, 28, 29, 30, 31, 34, 35, 36, 37 e 38. Já as emendas 6, 7, 8, 9, 18, 21 e 33 foram rejeitadas e as de números 13, 19, 26 e 32 foram retiradas de tramitação.

**Textos elaborados e de responsabilidade
da Assessoria de Comunicação da Câmara**



DIÁRIO OFICIAL PORTO ALEGRE

Órgão de divulgação do Município – Ano XIV – Edição 3672 – Segunda-feira, 28 de Dezembro de 2009

Legislativo aprova financiamento para Portais

Por 21 votos a nove, a Câmara de Vereadores autorizou na última quarta-feira a prefeitura a contratar empréstimo de 100 milhões de dólares junto a Cooperação Andina de Fomento (CAF) para o financiamento de obras do projeto Portais da Cidade, um novo sistema de circulação e transporte para a Capital. A operação de crédito já havia sido aprovada em julho pela Comissão de Financiamentos Externos (Cofix) do governo federal e ainda será apreciada no Senado Federal antes da assinatura do contrato entre a prefeitura e a CAF, prevista para os primeiros meses do próximo ano. Além do financiamento, os Portais receberão mais 1 milhão de dólares da CAF, recurso não reembolsável, para a qualificação do projeto, conforme termo de cooperação técnica firmado em 16 de novembro.

O secretário de Gestão e Acompanhamento Estratégico destacou que o financiamento foi obtido graças ao saneamento das finanças públicas municipais, a partir de 2005, que garantiram a condição da prefeitura para captar recursos junto a organismos internacionais. “Com a aprovação do empréstimo a Câmara de Vereadores reafirma seu compromisso com os projetos de interesse da cidade e do seu desenvolvimento, como já havia ocorrido no caso da revitalização do Cais Mauá”, saudou o secretário.

A previsão é de que a implantação do projeto comece ainda no primeiro semestre de 2010, com conclusão prevista para 2013. O custo total é de 210 milhões de dólares, incluindo a participação de investidores privados e contrapartidas da prefeitura. Na primeira quinzena de janeiro chega a Porto Alegre a primeira missão da CAF para avaliar o andamento do projeto.

O projeto dos Portais, integrado ao programa estratégico Transforma Porto Alegre, se propõe a implantar um sistema de transferência integrada, mais ágil, mais segura, em que as linhas procedentes dos bairros e da Região Metropolitana chegarão aos terminais no entorno do Centro. O projeto com a CAF prevê a construção de três grandes portais, que contarão com operações comerciais e de serviços, para garantir a sustentabilidade: Cairu (confluência com a av. Farrapos), Princesa Isabel (Azenha), e Zona Sul (proximidades do estádio Beira-Rio). O Centro Popular de Compras – CPC (Camelódromo) e o Terminal Triângulo também estarão inte-



Luciano Lanes – Banco de Imagens – PMPA

O novo sistema minimizará o impacto das 33 mil viagens/dia de ônibus ao Centro Histórico

grados à operação.

Nos terminais os usuários farão essa transferência para uma linha exclusiva, utilizando veículos articulados, mais modernos, mais rápidos e menos poluentes, que farão a conexão entre os Portais e os outros pontos de embarque e desembarque, circulando por corredores exclusivos. Os ônibus da linha exclusiva circularão a cada 1min30 nos horários de pico e até 4 minutos nos outros horários. O novo sistema minimizará o impacto das 33 mil viagens/dia de ônibus ao Centro Histórico, como ocorre hoje, sendo que a ocupação dos coletivos até o destino final não chega a 30%. A existência de corredores exclusivos para ônibus em Porto Alegre, desde a década de 70, facilitará a adoção do novo sistema de circulação e transporte, também conhecido como BRT (*Bus Rapid Transit*).

Portais da Cidade

Vantagens do BRT

- Ônibus modernos de grande capacidade e baixas emissões;
- Estações fechadas e seguras, com passagem pré-paga;
- Soluções para uma rápida entrada e saída de passageiros;
- Informação aos passageiros e controle de tráfego em tempo real;
- Sinal de trânsito prioritário nos cruzamentos;
- Corredores exclusivos para ônibus;
- Garantia de maior acessibilidade a todos;
- Sistema eficaz de passagem única e livre transferência de passageiros entre as várias linhas de ônibus.

IPTU com desconto

O pagamento em cota única do Imposto Predial e Territorial Urbano (IPTU) e da Taxa de Coleta de Lixo (TCL) de 2010 com desconto de 20% pode ser feito até 4 de janeiro. A Secretaria Municipal da Fazenda continua a enviar as guias pelos Correios. Contribuintes podem acessar o documento no site www.portoalegre.rs.gov.br/iptu/guianova, informando a inscrição do imóvel. O pagamento deve ser feito na rede bancária conveniada com a prefeitura.

O calendário do IPTU 2010 inclui ainda desconto de 10% para quitação até 10 de fevereiro ou opção de parcelamento em 10 vezes, sem desconto, com vencimento da primeira parcela em 8 de março. Quem não efetuar o pagamento com desconto máximo receberá a nova guia e as vias do parcelamento a partir da segunda quinzena de janeiro.

Memorial do Mercado

O Memorial do Mercado Público mostra a exposição comemorativa aos 30 anos de tombamento do prédio, que completou, neste ano, 140 anos de existência. A mostra resgata o processo que levou ao tombamento do Mercado Público (foto) como patrimônio da cidade, fazendo referência aos aspectos que lhe conferem identidade no imaginário social e que abriram o caminho para sua preservação e tombamento em 21 de dezembro de 1979.

O Mercado Público foi construído pelo poder municipal entre 1864 e 1869. Na época, era um prédio moderno e imponente, tendo como função ser o maior centro de abastecimento da Capital. Porém, ao longo do tempo, teve sua imagem ligada à marginalidade e ao atraso. O Mercado sofreu diversas ameaças de demolição até a organização da cidade pelo seu tombamento. Fato que mobilizou jornalistas como Paulo Sant'Ana e Walter Galvani e até o poeta Mario Quintana.

O Memorial do Mercado Público – administrado pela Secretaria Municipal de Cultura (SMC) – funciona no segundo piso, sala 38. Seu horário de funcionamento é de segunda a sexta, das 9h às 17h. Outras informações podem ser obtidas através do telefone 3225-0793.

Ricardo Stricher – Banco de Imagens – PMPA



Abandono de animais

Nesta época, período de festas de final de ano e início férias de verão, aumenta o número de animais abandonados na cidade. “Na maior parte dos casos as famílias decidem viajar e não tem com quem deixá-los. A saída encontrada é a pior possível: abandoná-los”, explicou o vice-prefeito e responsável pela Coordenadoria Multidisciplinar de Políticas Públicas para Animais Domésticos de Porto Alegre (Compadd).

Por esse motivo a coordenadoria faz um apelo aos donos de animais de estimação para que se sensibilizem com esta situação. Ao mesmo tempo, alerta para o fato de que o abandono de animais é crime ambiental, devendo ser denunciado à polícia.

Campanha - O vice-prefeito disse que a coordenadoria, criada há sete meses, trabalha permanentemente para iniciar, em 2010, uma forte campanha educativa, em todas as escolas do município, de sensibilização para a guarda responsável.

Gravuras até janeiro

A mostra “Diálogo Gravado”, que reúne 150 gravuras dos artistas plásticos paulistas Ana Elisa Dias Baptista e Francisco Jose Maringelli está exposta na galeria de arte do Departamento Municipal de Água e Esgotos (Dmae) até 6 de janeiro. A exposição, denominada “Diálogo Gravado”, pode ser visitada no

espaço da rua 24 de Outubro, 200, bairro Moinhos de Vento.

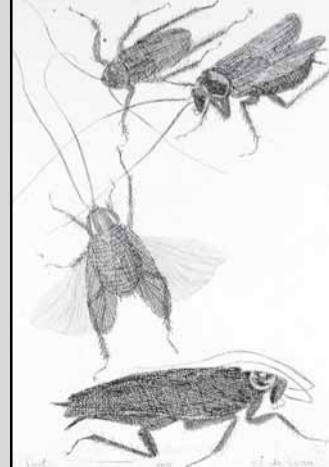

Divulgação – Banco de Imagens – PMPA

Mestre da xilogravura, Maringelli apresenta uma seleção de obras que permite ao olhar do visitante perpassar imagens de seu universo cotidiano, como seus objetos de atelier, bonecos, potes, canetas e tantas outras formas. A calcogravurista Ana Elisa Dias Baptista apresenta trabalhos que enfocam as regiões de São Paulo situadas nos seus confins, ainda caracterizadas pela vegetação agreste, mas que também começam a ser invadidas pelas intervenções urbanas.

Contato com a galeria pode ser feito pelo fone 3289-9722 ou pelo e-mail galeriadearte@dmae.prefpoa.com.br

EXECUTIVO**LEIS E DECRETOS****LEI Nº 10.797, DE 23 DE DEZEMBRO DE 2009.**

Autoriza a Administração Direta e Indireta do Município de Porto Alegre e a Câmara Municipal de Porto Alegre a anteciparem valores a serem doados por servidores municipais, ativos ou inativos, ao Fundo Municipal dos Direitos da Criança e do Adolescente, por meio de crédito em folha de pagamento, e dá outras providências.

O PREFEITO MUNICIPAL DE PORTO ALEGRE

Faço saber que a Câmara Municipal aprovou e eu, no uso das atribuições que me confere o inciso II do artigo 94 da Lei Orgânica do Município, sanciono a seguinte Lei:

Art. 1º Ficam a Administração Direta e Indireta do Município de Porto Alegre e a Câmara Municipal de Porto Alegre autorizadas a antecipar os valores a serem doados por servidores municipais, ativos ou inativos, ao Fundo Municipal dos Direitos da Criança e do Adolescente – criado pela Lei Complementar nº 628, de 17 de agosto de 2009 –, por meio de crédito na folha de pagamento do mês de dezembro do ano da doação.

§ 1º Em conformidade com o disposto no art. 22 da Lei Federal nº 9.532, de 10 de dezembro de 1997, e alterações posteriores, os servidores que contribuírem com o Fundo Municipal dos Direitos da Criança e do Adolescente serão beneficiados com o previsto no art. 12 da Lei Federal nº 9.250, de 26 de dezembro de 1995, e alterações posteriores.

§ 2º O valor correspondente à antecipação de que trata o “caput” deste artigo será descontado na folha de pagamento do servidor contribuinte nos meses de setembro, outubro e novembro do exercício seguinte ao da efetivação da doação.

Art. 2º Os recursos doados serão depositados em conta específica do Fundo Municipal dos Direitos da Criança e do Adolescente, não integrada a quaisquer sistemas unificados de gerenciamento, ficando vedada sua utilização para outros fins.

Art. 3º Esta Lei será regulamentada pelo Executivo Municipal em até 30 (trinta) dias, contados da data de publicação desta Lei.

Art. 4º Esta Lei entra em vigor na data de sua publicação.

PREFEITURA MUNICIPAL DE PORTO ALEGRE, 23 de dezembro de 2009.

José Fogaça,
Prefeito.

Sônia Vaz Pinto,
Secretária Municipal de Administração.

Registre-se e publique-se.
Clóvis Magalhães,
Secretário Municipal de Gestão e
Acompanhamento Estratégico.



PREFEITURA MUNICIPAL DE PORTO ALEGRE

Diário Oficial de Porto Alegre

Órgão de Divulgação Oficial do Município de Porto Alegre

Criado pelo Decreto nº 11.226 de 14 de Março de 1995
www.portoalegre.rs.gov.br

PREFEITO MUNICIPAL: José Fogaça

SECRETARIA MUNICIPAL DA ADMINISTRAÇÃO: Secretária: Sônia Mauriza Vaz Pinto

GERENTE DO DIÁRIO OFICIAL: Jornalista Tamara Maria Costa Pereira - Fone: 3289.1231

ENDEREÇO: Rua Siqueira Campos, 1300 – 7º andar – CEP 90010-907

diariooficial@sma.prefpoa.com.br – Fax 3289-1248

ASSINATURAS, VENDAS E DISTRIBUIÇÃO: Paulo Colbert Rosa Kerche – Fone 3289-1230

ASSINATURA ANUAL: R\$ 65,00 – **SEMESTRAL:** R\$ 32,50 – **AVULSO:** R\$ 0,50

EDIÇÃO GRÁFICA E IMPRESSÃO: CORAG – Companhia Rio-grandense de Artes Gráficas

DECRETO Nº 16.537, de 4 de dezembro de 2009.

Abre créditos suplementares no Departamento de Previdência dos Servidores Públicos do Município de Porto Alegre (PREVIMPA), no valor de R\$ 8.797.000,00.

O PREFEITO MUNICIPAL DE PORTO ALEGRE, de conformidade com o que dispõem as alíneas “b” e “e” do inciso I do artigo 3º da Lei nº 10.598, de 18 de dezembro de 2008,

D E C R E T A:

Art. 1º Ficam abertos créditos suplementares, de acordo com o demonstrativo abaixo, que expõe as classificações orçamentárias dos créditos, bem como seus respectivos recursos:

PROGRAMA: 100 - A Receita é Saúde

Crédito: 7000-10.0272.100.2505 - INATIVOS / PENSIONISTAS - SMS
Órgão Executor - PREVIMPA / PREVIMPA
3390 - OUTRAS DESPESAS CORRENTES R\$ 250.000,00

Recurso: Programa: 104 - Cidade Integrada
Órgão Executor - DEP / DEPARTAMENTO DE ESGOTOS PLUVIAIS
0400-17.0512.104.1402 - SANEAMENTO PARA TODOS R\$ 250.000,00
4490 - INVESTIMENTOS

Crédito: 7000-10.0272.100.2506 - OUTROS BENEFÍCIOS PREVIDENCIÁRIOS - SMS
Órgão Executor - PREVIMPA / PREVIMPA
3390 - OUTRAS DESPESAS CORRENTES R\$ 525.000,00

Recurso: Programa: 104 - Cidade Integrada
Órgão Executor - DEP / DEPARTAMENTO DE ESGOTOS PLUVIAIS
0400-17.0512.104.1402 - SANEAMENTO PARA TODOS R\$ 525.000,00
4490 - INVESTIMENTOS

PROGRAMA: 109 - Lugar da Criança é na Família e na Escola

Crédito: 7000-12.0272.109.2507 - INATIVOS / PENSIONISTAS - SMED
Órgão Executor - PREVIMPA / PREVIMPA
3390 - OUTRAS DESPESAS CORRENTES R\$ 470.000,00

Recurso: Programa: 104 - Cidade Integrada
Órgão Executor - DEP / DEPARTAMENTO DE ESGOTOS PLUVIAIS
0400-17.0512.104.1402 - SANEAMENTO PARA TODOS R\$ 470.000,00
4490 - INVESTIMENTOS

Crédito: 7000-12.0272.109.2508 - OUTROS BENEFÍCIOS PREVIDENCIÁRIOS - SMED
Órgão Executor - PREVIMPA / PREVIMPA
3390 - OUTRAS DESPESAS CORRENTES R\$ 60.000,00

Recurso: Programa: 104 - Cidade Integrada
Órgão Executor - DEP / DEPARTAMENTO DE ESGOTOS PLUVIAIS
0400-17.0512.104.1402 - SANEAMENTO PARA TODOS R\$ 60.000,00
4490 - INVESTIMENTOS

Crédito: 7000-12.0272.109.2509 - OUTROS BENEFÍCIOS PREVIDENCIÁRIOS - ENSINO REGULAR
Órgão Executor - PREVIMPA / PREVIMPA
3390 - OUTRAS DESPESAS CORRENTES R\$ 670.000,00

Recurso: Programa: 104 - Cidade Integrada
Órgão Executor - DEP / DEPARTAMENTO DE ESGOTOS PLUVIAIS
0400-17.0512.104.1402 - SANEAMENTO PARA TODOS R\$ 670.000,00
4490 - INVESTIMENTOS

Crédito: 7000-12.0272.109.2510 - INATIVOS E PENSIONISTAS - REGULAR
Órgão Executor - PREVIMPA / PREVIMPA
3390 - OUTRAS DESPESAS CORRENTES R\$ 2.945.000,00

Recurso: Programa: 104 - Cidade Integrada
Órgão Executor - DEP / DEPARTAMENTO DE ESGOTOS PLUVIAIS
0400-17.0512.104.1402 - SANEAMENTO PARA TODOS R\$ 1.700.246,00
4490 - INVESTIMENTOS

Recurso: Programa: 104 - Cidade Integrada
Órgão Executor - SMOV / SECRETARIA MUNICIPAL DE OBRAS E VIAÇÃO
1401-15.0451.104.1029 - VIAS ESTRUTURAIAS R\$ 1.237.999,00
4490 - INVESTIMENTOS

Recurso: Programa: 104 - Cidade Integrada
Órgão Executor - SMOV / SECRETARIA MUNICIPAL DE OBRAS E VIAÇÃO
1401-15.0451.104.1454 - CONSTRUÇÃO E PAVIMENTAÇÃO DE VIAS R\$ 6.755,00
4490 - INVESTIMENTOS

Crédito: 7000-12.0272.109.2512 - INATIVOS E PENSIONISTAS - ESPECIAL
Órgão Executor - PREVIMPA / PREVIMPA
3390 - OUTRAS DESPESAS CORRENTES R\$ 140.000,00

Recurso: Programa: 104 - Cidade Integrada
Órgão Executor - SMOV / SECRETARIA MUNICIPAL DE OBRAS E VIAÇÃO
1401-15.0451.104.1454 - CONSTRUÇÃO E PAVIMENTAÇÃO DE VIAS R\$ 140.000,00
4490 - INVESTIMENTOS

Crédito: 7000-12.0272.109.2514 - INATIVOS E PENSIONISTAS - INFANTIL
Órgão Executor - PREVIMPA / PREVIMPA
3390 - OUTRAS DESPESAS CORRENTES R\$ 30.000,00

Recurso: Programa: 104 - Cidade Integrada
Órgão Executor - SMOV / SECRETARIA MUNICIPAL DE OBRAS E VIAÇÃO
1401-15.0451.104.1454 - CONSTRUÇÃO E PAVIMENTAÇÃO DE VIAS R\$ 30.000,00
4490 - INVESTIMENTOS

PROGRAMA: 112 - Porto da Inclusão

Crédito: 7000-08.0272.112.2501 - INATIVOS / PENSIONISTAS - FASC
Órgão Executor - PREVIMPA / PREVIMPA
3390 - OUTRAS DESPESAS CORRENTES R\$ 28.000,00

Recurso: Programa: 104 - Cidade Integrada
Órgão Executor - DEP / DEPARTAMENTO DE ESGOTOS PLUVIAIS
0400-17.0512.104.1402 - SANEAMENTO PARA TODOS
4490 - INVESTIMENTOS R\$ 25.000,00

Recurso: Programa: 119 - Gestão Total
Órgão Executor - PREVIMPA / PREVIMPA
7000-09.0272.119.2504 - OUTROS BENEFÍCIOS PREVIDENCIÁRIOS - ADMINISTRAÇÃO DIRETA
3390 - OUTRAS DESPESAS CORRENTES R\$ 3.000,00

Crédito: 7000-08.0272.112.2502 - OUTROS BENEFÍCIOS PREVIDENCIÁRIOS - FASC
Órgão Executor - PREVIMPA / PREVIMPA
3390 - OUTRAS DESPESAS CORRENTES R\$ 2.000,00

Recurso: Programa: 100 - A Receita é Saúde
Órgão Executor - PREVIMPA / PREVIMPA
7000-10.0272.100.2506 - OUTROS BENEFÍCIOS PREVIDENCIÁRIOS - SMS
3390 - OUTRAS DESPESAS CORRENTES R\$ 2.000,00

Crédito: 7000-16.0272.112.2515 - INATIVOS / PENSIONISTAS - DEMHAB
Órgão Executor - PREVIMPA / PREVIMPA
3390 - OUTRAS DESPESAS CORRENTES R\$ 700.000,00

Recurso: Programa: 104 - Cidade Integrada
Órgão Executor - SMOV / SECRETARIA MUNICIPAL DE OBRAS E VIAÇÃO
1401-15.0451.104.1454 - CONSTRUÇÃO E PAVIMENTAÇÃO DE VIAS
4490 - INVESTIMENTOS R\$ 700.000,00

Crédito: 7000-16.0272.112.2516 - OUTROS BENEFÍCIOS PREVIDENCIÁRIOS - DEMHAB
Órgão Executor - PREVIMPA / PREVIMPA
3390 - OUTRAS DESPESAS CORRENTES R\$ 15.000,00

Recurso: Programa: 104 - Cidade Integrada
Órgão Executor - SMOV / SECRETARIA MUNICIPAL DE OBRAS E VIAÇÃO
1401-15.0451.104.1454 - CONSTRUÇÃO E PAVIMENTAÇÃO DE VIAS
4490 - INVESTIMENTOS R\$ 15.000,00

PROGRAMA: 114 - Porto Verde

Crédito: 7000-17.0272.114.2519 - INATIVOS / PENSIONISTAS - DMLU
Órgão Executor - PREVIMPA / PREVIMPA
3390 - OUTRAS DESPESAS CORRENTES R\$ 300.000,00

Recurso: Programa: 104 - Cidade Integrada
Órgão Executor - SMOV / SECRETARIA MUNICIPAL DE OBRAS E VIAÇÃO
1401-15.0451.104.1454 - CONSTRUÇÃO E PAVIMENTAÇÃO DE VIAS
4490 - INVESTIMENTOS R\$ 101.125,00

Recurso: Programa: 108 - Integrado Entrada da Cidade - PIEC
Órgão Executor - SMIC / SECRETARIA MUNICIPAL DA PRODUÇÃO, INDÚSTRIA E COMÉRCIO
1601-11.0334.108.1231 - IMPLEMENTAÇÃO DO CENTRO REGIONAL DE DESENVOLVIMENTO
4490 - INVESTIMENTOS R\$ 198.875,00

Crédito: 7000-17.0272.114.2520 - OUTROS BENEFÍCIOS PREVIDENCIÁRIOS - DMLU
Órgão Executor - PREVIMPA / PREVIMPA
3390 - OUTRAS DESPESAS CORRENTES R\$ 40.000,00

Recurso: Programa: 108 - Integrado Entrada da Cidade - PIEC
Órgão Executor - SMIC / SECRETARIA MUNICIPAL DA PRODUÇÃO, INDÚSTRIA E COMÉRCIO
1601-11.0334.108.1231 - IMPLEMENTAÇÃO DO CENTRO REGIONAL DE DESENVOLVIMENTO
4490 - INVESTIMENTOS R\$ 40.000,00

PROGRAMA: 119 - Gestão Total

Crédito: 7000-01.0272.119.2499 - INATIVOS / PENSIONISTAS - LEGISLATIVO
Órgão Executor - PREVIMPA / PREVIMPA
3390 - OUTRAS DESPESAS CORRENTES R\$ 305.000,00

Recurso: Programa: 104 - Cidade Integrada
Órgão Executor - DEP / DEPARTAMENTO DE ESGOTOS PLUVIAIS
0400-17.0512.104.1402 - SANEAMENTO PARA TODOS
4490 - INVESTIMENTOS R\$ 305.000,00

Crédito: 7000-09.0272.119.2504 - OUTROS BENEFÍCIOS PREVIDENCIÁRIOS - ADMINISTRAÇÃO DIRETA
Órgão Executor - PREVIMPA / PREVIMPA
3390 - OUTRAS DESPESAS CORRENTES R\$ 220.000,00

Recurso: Programa: 104 - Cidade Integrada
Órgão Executor - DEP / DEPARTAMENTO DE ESGOTOS PLUVIAIS
0400-17.0512.104.1402 - SANEAMENTO PARA TODOS
4490 - INVESTIMENTOS R\$ 220.000,00

Crédito: 7000-17.0272.119.2517 - INATIVOS / PENSIONISTAS - DMAE
Órgão Executor - PREVIMPA / PREVIMPA
3390 - OUTRAS DESPESAS CORRENTES R\$ 1.540.000,00

Recurso: Programa: 104 - Cidade Integrada
Órgão Executor - SMOV / SECRETARIA MUNICIPAL DE OBRAS E VIAÇÃO
1401-15.0451.104.1454 - CONSTRUÇÃO E PAVIMENTAÇÃO DE VIAS
4490 - INVESTIMENTOS R\$ 1.540.000,00

Crédito: 7000-17.0272.119.2518 - OUTROS BENEFÍCIOS PREVIDENCIÁRIOS - DMAE
Órgão Executor - PREVIMPA / PREVIMPA
3390 - OUTRAS DESPESAS CORRENTES R\$ 110.000,00

Recurso: Programa: 104 - Cidade Integrada
Órgão Executor - SMOV / SECRETARIA MUNICIPAL DE OBRAS E VIAÇÃO
1401-15.0451.104.1454 - CONSTRUÇÃO E PAVIMENTAÇÃO DE VIAS
4490 - INVESTIMENTOS R\$ 95.000,00

Recurso: Programa: 119 - Gestão Total
Órgão Executor - PREVIMPA / PREVIMPA
7000-28.0846.119.9071 - ENCARGOS ESPECIAIS - PREVIMPA
3190 - PESSOAL E ENCARGOS SOCIAIS R\$ 15.000,00

Crédito: 7000-04.0122.119.2529 - ADMINISTRAÇÃO GERAL - PREVIMPA
Órgão Executor - PREVIMPA / PREVIMPA

3190 - PESSOAL E ENCARGOS SOCIAIS R\$ 340.000,00

Recurso: Programa: 119 - Gestão Total
Órgão Executor - PREVIMPA / PREVIMPA
7000-04.0122.119.2529 - ADMINISTRAÇÃO GERAL - PREVIMPA
4490 - INVESTIMENTOS R\$ 340.000,00

Crédito: 7000-04.0122.119.2529 - ADMINISTRAÇÃO GERAL - PREVIMPA
Órgão Executor - PREVIMPA / PREVIMPA
3390 - OUTRAS DESPESAS CORRENTES R\$ 14.000,00

Recurso: Programa: 119 - Gestão Total
Órgão Executor - PREVIMPA / PREVIMPA
7000-04.0122.119.2529 - ADMINISTRAÇÃO GERAL - PREVIMPA
3190 - PESSOAL E ENCARGOS SOCIAIS R\$ 6.700,00

Recurso: Programa: 119 - Gestão Total
Órgão Executor - PREVIMPA / PREVIMPA
7000-04.0122.119.2529 - ADMINISTRAÇÃO GERAL - PREVIMPA
3390 - OUTRAS DESPESAS CORRENTES R\$ 7.300,00

Crédito: 7000-04.0272.119.2681 - OBRIGAÇÕES PATRONAIS PARA O RPPS - PREVIMPA
Órgão Executor - PREVIMPA / PREVIMPA
3191 - PESSOAL E ENCARGOS SOCIAIS R\$ 18.000,00

Recurso: Programa: 119 - Gestão Total
Órgão Executor - PREVIMPA / PREVIMPA
7000-04.0122.119.2529 - ADMINISTRAÇÃO GERAL - PREVIMPA
4490 - INVESTIMENTOS R\$ 18.000,00

Crédito: 7000-28.0846.119.9071 - ENCARGOS ESPECIAIS - PREVIMPA
Órgão Executor - PREVIMPA / PREVIMPA
3390 - OUTRAS DESPESAS CORRENTES R\$ 75.000,00

Recurso: Programa: 119 - Gestão Total
Órgão Executor - PREVIMPA / PREVIMPA
7000-04.0122.119.2529 - ADMINISTRAÇÃO GERAL - PREVIMPA
4490 - INVESTIMENTOS R\$ 75.000,00

Valor Total do Decreto: R\$ 8.797.000,00

Art. 2º Este Decreto entra em vigor na data de sua publicação, retroagindo seus efeitos a 4 de dezembro de 2009.

PREFEITURA MUNICIPAL DE PORTO ALEGRE, 4 de dezembro de 2009.

José Fogaça,
Prefeito.

Ilmo José Wilges,
Coordenador-Geral do GPO.

Registre-se e publique-se.
Clóvis Magalhães,
Secretário Municipal de Gestão e
Acompanhamento Estratégico.

DECRETO Nº 16.541, de 10 de dezembro de 2009.

Abre créditos suplementares no Executivo Municipal, no valor de R\$ 285.767,00.

O PREFEITO MUNICIPAL DE PORTO ALEGRE, de conformidade com o que dispõem as alíneas “a”, “d” e “f” do inciso I do artigo 3º da Lei nº 10.598, de 18 de dezembro de 2008,

DECRETA:

Art. 1º Ficam abertos créditos suplementares, de acordo com o demonstrativo abaixo, que expõe as classificações orçamentárias dos créditos, bem como seus respectivos recursos:

PROGRAMA: 100 - A Receita é Saúde

Crédito: 1804-10.0302.100.2603 - PRONTO ATENDIMENTO - FMS
Órgão Executor - SMS / FUNDO MUNICIPAL DA SAÚDE
3390 - OUTRAS DESPESAS CORRENTES R\$ 182.968,00

Recurso: AUXÍLIOS E CONVÊNIOS R\$ 182.968,00

PROGRAMA: 107 - Gurizada Cidadã

Crédito: 2400-12.0361.107.1346 - PRÓ-JOVEM
Órgão Executor - SMJ / SECRETARIA MUNICIPAL DA JUVENTUDE
3390 - OUTRAS DESPESAS CORRENTES R\$ 33.000,00

Recurso: Programa: 107 - Gurizada Cidadã
Órgão Executor - SMJ / SECRETARIA MUNICIPAL DA JUVENTUDE
2400-14.0122.107.2567 - ADMINISTRAÇÃO GERAL - SMJ
3390 - OUTRAS DESPESAS CORRENTES R\$ 33.000,00

PROGRAMA: 112 - Porto da Inclusão

Crédito: 1003-13.0392.112.2428 - TEATRO ABERTO
Órgão Executor - SMC / FUNCULTURA
3390 - OUTRAS DESPESAS CORRENTES R\$ 19.964,00

Recurso: Programa: 112 - Porto da Inclusão
Órgão Executor - SMC / SECRETARIA MUNICIPAL DA CULTURA
1001-13.0392.112.2421 - DEMOCRATIZAÇÃO CULTURAL
3390 - OUTRAS DESPESAS CORRENTES R\$ 9.964,00

Recurso: Programa: 114 - Porto Verde
Órgão Executor - SMC / FUMPAHC
1005-13.0391.114.2544 - MEMÓRIA DA CIDADE - FUMPAHC
4490 - INVESTIMENTOS R\$ 10.000,00

Crédito: 1003-13.0392.112.2493 - DEMOCRATIZAÇÃO CULTURAL - FUNCULTURA Órgão Executor - SMC / FUNCULTURA 3390 - OUTRAS DESPESAS CORRENTES	R\$ 45.000,00
Recurso: Programa: 112 - Porto da Inclusão Órgão Executor - SMC / SECRETARIA MUNICIPAL DA CULTURA 1001-13.0392.112.2430 - NATIVISMO E MANIFESTAÇÕES POPULARES 3390 - OUTRAS DESPESAS CORRENTES	R\$ 40.000,00
Recurso: Programa: 114 - Porto Verde Órgão Executor - SMC / FUMPAHC 1005-13.0391.114.2544 - MEMÓRIA DA CIDADE - FUMPAHC 4490 - INVESTIMENTOS	R\$ 5.000,00
Crédito: 1003-13.0392.112.2572 - IMAGENS - FUNCULTURA Órgão Executor - SMC / FUNCULTURA 3390 - OUTRAS DESPESAS CORRENTES	R\$ 1.000,00
Recurso: Programa: 114 - Porto Verde Órgão Executor - SMC / FUMPAHC 1005-13.0391.114.2544 - MEMÓRIA DA CIDADE - FUMPAHC 4490 - INVESTIMENTOS	R\$ 1.000,00

PROGRAMA: 117 - Vizinhança Segura

Crédito: 0800-14.0422.117.1194 - CENTRO DE REFERÊNCIA ÀS VÍTIMAS DE VIOLÊNCIA - CRVV Órgão Executor - SMDHSU / SECRETARIA MUNICIPAL DE DIREITOS HUMANOS E SEGURANÇA URBANA 3390 - OUTRAS DESPESAS CORRENTES	R\$ 3.835,00
Recurso: Programa: 117 - Vizinhança Segura Órgão Executor - SMDHSU / SECRETARIA MUNICIPAL DE DIREITOS HUMANOS E SEGURANÇA URBANA 0800-06.0128.117.2376 - CENTRO DE FORMAÇÃO E TREINAMENTO DA GUARDA MUNICIPAL 3390 - OUTRAS DESPESAS CORRENTES	R\$ 3.835,00
Valor Total do Decreto:	R\$ 285.767,00

Art. 2º Este Decreto entra em vigor na data de sua publicação, retroagindo seus efeitos a 10 de dezembro de 2009.

PREFEITURA MUNICIPAL DE PORTO ALEGRE, 10 de dezembro de 2009.

José Fogaça,
Prefeito.

Ilmo José Wilges,
Coordenador-Geral do GPO.

Registre-se e publique-se.
Clóvis Magalhães,
Secretário Municipal de Gestão e
Acompanhamento Estratégico.

DECRETO Nº 16.547, de 17 de dezembro de 2009.**Abre créditos suplementares na Fundação de Assistência Social e Cidadania (FASC), no valor de R\$ 1.451.999,70.**

O PREFEITO MUNICIPAL DE PORTO ALEGRE, de conformidade com o que dispõem as alíneas “b” e “e” do inciso I do artigo 3º, da Lei nº 10.598, de 18 de dezembro de 2008,

D E C R E T A:

Art. 1º Ficam abertos créditos suplementares, de acordo com o demonstrativo abaixo, que expõe as classificações orçamentárias dos créditos, bem como seus respectivos recursos:

PROGRAMA: 101 - Bem-Me-Quer

Crédito: 6001-08.0122.101.2608 - ADMINISTRAÇÃO GERAL - FASC Órgão Executor - FASC / FUNDAÇÃO DE ASSISTÊNCIA SOCIAL E CIDADANIA 3190 - PESSOAL E ENCARGOS SOCIAIS	R\$ 1.366.999,70
Recurso: Programa: 112 - Porto da Inclusão Órgão Executor - FASC / FUNDAÇÃO DE ASSISTÊNCIA SOCIAL E CIDADANIA 6001-08.0244.112.2243 - FAMÍLIA, APOIO E PROTEÇÃO 3390 - OUTRAS DESPESAS CORRENTES	R\$ 528.195,69
Recurso: Programa: 112 - Porto da Inclusão Órgão Executor - FASC / FUNDAÇÃO DE ASSISTÊNCIA SOCIAL E CIDADANIA 6001-08.0244.112.2243 - FAMÍLIA, APOIO E PROTEÇÃO 4490 - INVESTIMENTOS	R\$ 3,89
Recurso: Programa: 112 - Porto da Inclusão Órgão Executor - FASC / FUNDAÇÃO DE ASSISTÊNCIA SOCIAL E CIDADANIA 6001-08.0244.112.2247 - ATENDIMENTO À POPULAÇÃO ADULTA 3350 - OUTRAS DESPESAS CORRENTES	R\$ 800,00
Recurso: Programa: 112 - Porto da Inclusão Órgão Executor - FASC / FUNDAÇÃO DE ASSISTÊNCIA SOCIAL E CIDADANIA 6001-08.0244.112.2247 - ATENDIMENTO À POPULAÇÃO ADULTA 3390 - OUTRAS DESPESAS CORRENTES	R\$ 67.133,01
Recurso: Programa: 112 - Porto da Inclusão Órgão Executor - FASC / FUNDAÇÃO DE ASSISTÊNCIA SOCIAL E CIDADANIA	

6001-08.0244.112.2247 - ATENDIMENTO À POPULAÇÃO ADULTA 4490 - INVESTIMENTOS	R\$ 999,99
Recurso: Programa: 102 - Carinho não tem Idade Órgão Executor - FASC / FUNDAÇÃO DE ASSISTÊNCIA SOCIAL E CIDADANIA 6001-08.0241.102.2390 - APOIO E ATENÇÃO AO IDOSO 3350 - OUTRAS DESPESAS CORRENTES	R\$ 800,00
Recurso: Programa: 102 - Carinho não tem Idade Órgão Executor - FASC / FUNDAÇÃO DE ASSISTÊNCIA SOCIAL E CIDADANIA 6001-08.0241.102.2390 - APOIO E ATENÇÃO AO IDOSO 3390 - OUTRAS DESPESAS CORRENTES	R\$ 8.440,57
Recurso: Programa: 102 - Carinho não tem Idade Órgão Executor - FASC / FUNDAÇÃO DE ASSISTÊNCIA SOCIAL E CIDADANIA 6001-08.0241.102.2390 - APOIO E ATENÇÃO AO IDOSO 4490 - INVESTIMENTOS	R\$ 1.000,00
Recurso: Programa: 101 - Bem-Me-Quer Órgão Executor - FASC / FUNDAÇÃO DE ASSISTÊNCIA SOCIAL E CIDADANIA 6001-08.0244.101.2392 - AGENTE JOVEM 3350 - OUTRAS DESPESAS CORRENTES	R\$ 800,00
Recurso: Programa: 101 - Bem-Me-Quer Órgão Executor - FASC / FUNDAÇÃO DE ASSISTÊNCIA SOCIAL E CIDADANIA 6001-08.0244.101.2392 - AGENTE JOVEM 3390 - OUTRAS DESPESAS CORRENTES	R\$ 21.066,80
Recurso: Programa: 101 - Bem-Me-Quer Órgão Executor - FASC / FUNDAÇÃO DE ASSISTÊNCIA SOCIAL E CIDADANIA 6001-12.0243.101.2395 - SERVIÇO DE APOIO SOCIOEDUCATIVO - SASE 3320 - OUTRAS DESPESAS CORRENTES	R\$ 1.000,00
Recurso: Programa: 101 - Bem-Me-Quer Órgão Executor - FASC / FUNDAÇÃO DE ASSISTÊNCIA SOCIAL E CIDADANIA 6001-12.0243.101.2395 - SERVIÇO DE APOIO SOCIOEDUCATIVO - SASE 3350 - OUTRAS DESPESAS CORRENTES	R\$ 800,00
Recurso: Programa: 101 - Bem-Me-Quer Órgão Executor - FASC / FUNDAÇÃO DE ASSISTÊNCIA SOCIAL E CIDADANIA 6001-12.0243.101.2395 - SERVIÇO DE APOIO SOCIOEDUCATIVO - SASE 3390 - OUTRAS DESPESAS CORRENTES	R\$ 35.284,21
Recurso: Programa: 101 - Bem-Me-Quer Órgão Executor - FASC / FUNDAÇÃO DE ASSISTÊNCIA SOCIAL E CIDADANIA 6001-12.0243.101.2395 - SERVIÇO DE APOIO SOCIOEDUCATIVO - SASE 4490 - INVESTIMENTOS	R\$ 1.000,00
Recurso: Programa: 109 - Lugar da Criança é na Família e na Escola Órgão Executor - FASC / FUNDAÇÃO DE ASSISTÊNCIA SOCIAL E CIDADANIA 6001-08.0243.109.2399 - PROJETO INTEGR. DE ATENÇÃO A CRIANÇAS E ADOLESC. EM SIT. DE VULNERABILIDADE SOCIAL 3350 - OUTRAS DESPESAS CORRENTES	R\$ 800,00
Recurso: Programa: 109 - Lugar da Criança é na Família e na Escola Órgão Executor - FASC / FUNDAÇÃO DE ASSISTÊNCIA SOCIAL E CIDADANIA 6001-08.0243.109.2399 - PROJETO INTEGR. DE ATENÇÃO A CRIANÇAS E ADOLESC. EM SIT. DE VULNERABILIDADE SOCIAL 3390 - OUTRAS DESPESAS CORRENTES	R\$ 5.600,00
Recurso: Programa: 109 - Lugar da Criança é na Família e na Escola Órgão Executor - FASC / FUNDAÇÃO DE ASSISTÊNCIA SOCIAL E CIDADANIA 6001-08.0243.109.2399 - PROJETO INTEGR. DE ATENÇÃO A CRIANÇAS E ADOLESC. EM SIT. DE VULNERABILIDADE SOCIAL 4490 - INVESTIMENTOS	R\$ 1.999,98
Recurso: Programa: 107 - Gurizada Cidadã Órgão Executor - FASC / FUNDAÇÃO DE ASSISTÊNCIA SOCIAL E CIDADANIA 6001-08.0242.107.2488 - ATENDIMENTO A PCDs E SURDOS 3390 - OUTRAS DESPESAS CORRENTES	R\$ 2.200,00
Recurso: Programa: 107 - Gurizada Cidadã Órgão Executor - FASC / FUNDAÇÃO DE ASSISTÊNCIA SOCIAL E CIDADANIA 6001-08.0242.107.2488 - ATENDIMENTO A PCDs E SURDOS 4490 - INVESTIMENTOS	R\$ 2.000,00
Recurso: Programa: 107 - Gurizada Cidadã Órgão Executor - FASC / FUNDAÇÃO DE ASSISTÊNCIA SOCIAL E CIDADANIA 6001-12.0244.107.2489 - TRABALHO EDUCATIVO A ADOLESCENTES 3350 - OUTRAS DESPESAS CORRENTES	R\$ 800,00
Recurso: Programa: 107 - Gurizada Cidadã Órgão Executor - FASC / FUNDAÇÃO DE ASSISTÊNCIA SOCIAL E CIDADANIA 6001-12.0244.107.2489 - TRABALHO EDUCATIVO A ADOLESCENTES 3390 - OUTRAS DESPESAS CORRENTES	R\$ 16.747,50
Recurso: Programa: 107 - Gurizada Cidadã Órgão Executor - FASC / FUNDAÇÃO DE ASSISTÊNCIA SOCIAL E CIDADANIA 6001-12.0244.107.2489 - TRABALHO EDUCATIVO A ADOLESCENTES 4490 - INVESTIMENTOS	R\$ 1.000,00
Recurso: Programa: 112 - Porto da Inclusão Órgão Executor - FASC / FUNDAÇÃO DE ASSISTÊNCIA SOCIAL E CIDADANIA 6001-08.0244.112.2580 - CADASTRO ÚNICO DE PROGRAMAS SOCIAIS 3350 - OUTRAS DESPESAS CORRENTES	R\$ 800,00
Recurso: Programa: 112 - Porto da Inclusão Órgão Executor - FASC / FUNDAÇÃO DE ASSISTÊNCIA SOCIAL E CIDADANIA 6001-08.0244.112.2580 - CADASTRO ÚNICO DE PROGRAMAS SOCIAIS 4490 - INVESTIMENTOS	R\$ 999,99
Recurso: Programa: 112 - Porto da Inclusão Órgão Executor - FASC / FUNDAÇÃO DE ASSISTÊNCIA SOCIAL E CIDADANIA 6001-08.0244.112.2582 - ATENDIMENTO DA DEFESA CIVIL 3350 - OUTRAS DESPESAS CORRENTES	R\$ 800,00
Recurso: Programa: 112 - Porto da Inclusão Órgão Executor - FASC / FUNDAÇÃO DE ASSISTÊNCIA SOCIAL E CIDADANIA 6001-08.0244.112.2582 - ATENDIMENTO DA DEFESA CIVIL 3390 - OUTRAS DESPESAS CORRENTES	R\$ 1.600,00
Recurso: Programa: 112 - Porto da Inclusão Órgão Executor - FASC / FUNDAÇÃO DE ASSISTÊNCIA SOCIAL E CIDADANIA 6001-08.0306.112.2583 - IMPLANTAÇÃO E MANUTENÇÃO DO SIST. MUNIC. SEGURANÇA ALIMENTAR NÚTRIC. SUSTENTÁVEL - SIMSANS 3350 - OUTRAS DESPESAS CORRENTES	R\$ 800,00
Recurso: Programa: 112 - Porto da Inclusão Órgão Executor - FASC / FUNDAÇÃO DE ASSISTÊNCIA SOCIAL E CIDADANIA 6001-08.0306.112.2583 - IMPLANTAÇÃO E MANUTENÇÃO DO SIST. MUNIC. SEGURANÇA ALIMENTAR NÚTRIC. SUSTENTÁVEL -	

	SIMSANS	
Recurso:	3390 - OUTRAS DESPESAS CORRENTES	R\$ 14.313,45
	Programa: 112 - Porto da Inclusão	
	Órgão Executor - FASC / FUNDAÇÃO DE ASSISTÊNCIA SOCIAL E CIDADANIA	
	6001-08.0306.112.2583 - IMPLANTAÇÃO E MANUTENÇÃO DO SIST. MUNIC. SEGURANÇA ALIMENTAR NUTRIC. SUSTENTÁVEL - SIMSANS	
	4490 - INVESTIMENTOS	R\$ 34.139,02
Recurso:	Programa: 101 - Bem-Me-Quer	
	Órgão Executor - FASC / FUNDAÇÃO DE ASSISTÊNCIA SOCIAL E CIDADANIA	
	6001-08.0122.101.2608 - ADMINISTRAÇÃO GERAL - FASC	
	3190 - PESSOAL E ENCARGOS SOCIAIS	R\$ 3.000,00
Recurso:	Programa: 101 - Bem-Me-Quer	
	Órgão Executor - FASC / FUNDAÇÃO DE ASSISTÊNCIA SOCIAL E CIDADANIA	
	6001-08.0122.101.2608 - ADMINISTRAÇÃO GERAL - FASC	
	3350 - OUTRAS DESPESAS CORRENTES	R\$ 800,00
Recurso:	Programa: 101 - Bem-Me-Quer	
	Órgão Executor - FASC / FUNDAÇÃO DE ASSISTÊNCIA SOCIAL E CIDADANIA	
	6001-08.0122.101.2608 - ADMINISTRAÇÃO GERAL - FASC	
	3390 - OUTRAS DESPESAS CORRENTES	R\$ 58.611,85
Recurso:	Programa: 101 - Bem-Me-Quer	
	Órgão Executor - FASC / FUNDAÇÃO DE ASSISTÊNCIA SOCIAL E CIDADANIA	
	6001-08.0122.101.2608 - ADMINISTRAÇÃO GERAL - FASC	
	3391 - OUTRAS DESPESAS CORRENTES	R\$ 1.000,00
Recurso:	Programa: 101 - Bem-Me-Quer	
	Órgão Executor - FASC / FUNDAÇÃO DE ASSISTÊNCIA SOCIAL E CIDADANIA	
	6001-08.0244.101.2609 - AÇÃO RUA	
	3350 - OUTRAS DESPESAS CORRENTES	R\$ 800,00
Recurso:	Programa: 101 - Bem-Me-Quer	
	Órgão Executor - FASC / FUNDAÇÃO DE ASSISTÊNCIA SOCIAL E CIDADANIA	
	6001-08.0244.101.2609 - AÇÃO RUA	
	3390 - OUTRAS DESPESAS CORRENTES	R\$ 1.600,00
Recurso:	Programa: 101 - Bem-Me-Quer	
	Órgão Executor - FASC / FUNDAÇÃO DE ASSISTÊNCIA SOCIAL E CIDADANIA	
	6001-08.0244.101.2609 - AÇÃO RUA	
	4490 - INVESTIMENTOS	R\$ 1.000,00
Recurso:	Programa: 101 - Bem-Me-Quer	
	Órgão Executor - FASC / FUNDAÇÃO DE ASSISTÊNCIA SOCIAL E CIDADANIA	
	6001-08.0243.101.2611 - PROGRAMA MUNICIPAL DE EXECUÇÃO DE MEDIDAS SOCIOEDUCATIVAS EM MEIO ABERTO - PEMSE	
	3350 - OUTRAS DESPESAS CORRENTES	R\$ 800,00
Recurso:	Programa: 101 - Bem-Me-Quer	
	Órgão Executor - FASC / FUNDAÇÃO DE ASSISTÊNCIA SOCIAL E CIDADANIA	
	6001-08.0243.101.2611 - PROGRAMA MUNICIPAL DE EXECUÇÃO DE MEDIDAS SOCIOEDUCATIVAS EM MEIO ABERTO - PEMSE	
	3390 - OUTRAS DESPESAS CORRENTES	R\$ 3.865,16
Recurso:	Programa: 101 - Bem-Me-Quer	
	Órgão Executor - FASC / FUNDAÇÃO DE ASSISTÊNCIA SOCIAL E CIDADANIA	
	6001-08.0243.101.2611 - PROGRAMA MUNICIPAL DE EXECUÇÃO DE MEDIDAS SOCIOEDUCATIVAS EM MEIO ABERTO - PEMSE	
	4490 - INVESTIMENTOS	R\$ 1.000,00
Recurso:	Programa: 101 - Bem-Me-Quer	
	Órgão Executor - FASC / FUNDAÇÃO DE ASSISTÊNCIA SOCIAL E CIDADANIA	
	6001-08.0244.101.2613 - SENTINELA	
	3350 - OUTRAS DESPESAS CORRENTES	R\$ 800,00
Recurso:	Programa: 101 - Bem-Me-Quer	
	Órgão Executor - FASC / FUNDAÇÃO DE ASSISTÊNCIA SOCIAL E CIDADANIA	
	6001-08.0244.101.2613 - SENTINELA	
	3390 - OUTRAS DESPESAS CORRENTES	R\$ 24.600,00
Recurso:	Programa: 101 - Bem-Me-Quer	
	Órgão Executor - FASC / FUNDAÇÃO DE ASSISTÊNCIA SOCIAL E CIDADANIA	
	6001-08.0244.101.2613 - SENTINELA	
	4490 - INVESTIMENTOS	R\$ 1.000,00
Recurso:	Programa: 101 - Bem-Me-Quer	
	Órgão Executor - FASC / FUNDAÇÃO DE ASSISTÊNCIA SOCIAL E CIDADANIA	
	6001-08.0243.101.2615 - ABRIGAGEM DE CRIANÇAS E ADOLESCENTES	
	3350 - OUTRAS DESPESAS CORRENTES	R\$ 800,00
Recurso:	Programa: 101 - Bem-Me-Quer	
	Órgão Executor - FASC / FUNDAÇÃO DE ASSISTÊNCIA SOCIAL E CIDADANIA	
	6001-08.0243.101.2615 - ABRIGAGEM DE CRIANÇAS E ADOLESCENTES	
	3390 - OUTRAS DESPESAS CORRENTES	R\$ 7.000,54
Recurso:	Programa: 101 - Bem-Me-Quer	
	Órgão Executor - FASC / FUNDAÇÃO DE ASSISTÊNCIA SOCIAL E CIDADANIA	
	6001-08.0243.101.2615 - ABRIGAGEM DE CRIANÇAS E ADOLESCENTES	
	4490 - INVESTIMENTOS	R\$ 76.704,98
Recurso:	Programa: 101 - Bem-Me-Quer	
	Órgão Executor - FASC / FUNDAÇÃO DE ASSISTÊNCIA SOCIAL E CIDADANIA	
	6001-08.0271.101.2617 - OBRIGAÇÕES PATRONAIS - FASC	
	3130 - PESSOAL E ENCARGOS SOCIAIS	R\$ 7.200,00
Recurso:	Programa: 112 - Porto da Inclusão	
	Órgão Executor - FASC / FUNDAÇÃO DE ASSISTÊNCIA SOCIAL E CIDADANIA	
	6001-11.0334.112.2649 - PROMOÇÃO DA INCLUSÃO PRODUTIVA	
	3350 - OUTRAS DESPESAS CORRENTES	R\$ 800,00
Recurso:	Programa: 112 - Porto da Inclusão	
	Órgão Executor - FASC / FUNDAÇÃO DE ASSISTÊNCIA SOCIAL E CIDADANIA	
	6001-11.0334.112.2649 - PROMOÇÃO DA INCLUSÃO PRODUTIVA	
	3390 - OUTRAS DESPESAS CORRENTES	R\$ 155.600,00
Recurso:	Programa: 112 - Porto da Inclusão	
	Órgão Executor - FASC / FUNDAÇÃO DE ASSISTÊNCIA SOCIAL E CIDADANIA	
	6001-11.0334.112.2649 - PROMOÇÃO DA INCLUSÃO PRODUTIVA	
	4490 - INVESTIMENTOS	R\$ 1.000,00
Recurso:	Programa: 101 - Bem-Me-Quer	
	Órgão Executor - FASC / FUNDAÇÃO DE ASSISTÊNCIA SOCIAL E CIDADANIA	
	6001-08.0272.101.2675 - OBRIGAÇÕES PATRONAIS PARA O RPPS - FASC	
	3191 - PESSOAL E ENCARGOS SOCIAIS	R\$ 184.379,91
Recurso:	Programa: 101 - Bem-Me-Quer	
	Órgão Executor - FASC / FUNDAÇÃO DE ASSISTÊNCIA SOCIAL E CIDADANIA	
	6001-28.0846.101.9072 - ENCARGOS ESPECIAIS - FASC	
	3190 - PESSOAL E ENCARGOS SOCIAIS	R\$ 29.238,93
Recurso:	Programa: 101 - Bem-Me-Quer	
	Órgão Executor - FASC / FUNDAÇÃO DE ASSISTÊNCIA SOCIAL E CIDADANIA	
	6001-28.0846.101.9072 - ENCARGOS ESPECIAIS - FASC	
	3320 - OUTRAS DESPESAS CORRENTES	R\$ 999,99

Recurso:	Programa: 101 - Bem-Me-Quer	
	Órgão Executor - FASC / FUNDAÇÃO DE ASSISTÊNCIA SOCIAL E CIDADANIA	
	6001-28.0846.101.9072 - ENCARGOS ESPECIAIS - FASC	
	3330 - OUTRAS DESPESAS CORRENTES	R\$ 1.000,00
Recurso:	Programa: 101 - Bem-Me-Quer	
	Órgão Executor - FASC / FUNDAÇÃO DE ASSISTÊNCIA SOCIAL E CIDADANIA	
	6001-28.0846.101.9072 - ENCARGOS ESPECIAIS - FASC	
	3390 - OUTRAS DESPESAS CORRENTES	R\$ 27.943,04
Crédito:	6001-08.0271.101.2617 - OBRIGAÇÕES PATRONAIS - FASC	
	Órgão Executor - FASC / FUNDAÇÃO DE ASSISTÊNCIA SOCIAL E CIDADANIA	
	3190 - PESSOAL E ENCARGOS SOCIAIS	R\$ 70.000,00
Recurso:	Programa: 101 - Bem-Me-Quer	
	Órgão Executor - FASC / FUNDAÇÃO DE ASSISTÊNCIA SOCIAL E CIDADANIA	
	6001-08.0244.101.1461 - ASSOCIAÇÃO DOS RENAIS DO RIO GRANDE DO SUL - PRÓ-RIM	
	3350 - OUTRAS DESPESAS CORRENTES	R\$ 40.000,00
Recurso:	Programa: 116 - Viva o Centro	
	Órgão Executor - FASC / FUNDAÇÃO DE ASSISTÊNCIA SOCIAL E CIDADANIA	
	6001-08.0244.116.2042 - ACOMPANHAMENTO PERMANENTE	
	3390 - OUTRAS DESPESAS CORRENTES	R\$ 1.000,00
Recurso:	Programa: 116 - Viva o Centro	
	Órgão Executor - FASC / FUNDAÇÃO DE ASSISTÊNCIA SOCIAL E CIDADANIA	
	6001-08.0244.116.2042 - ACOMPANHAMENTO PERMANENTE	
	4490 - INVESTIMENTOS	R\$ 8.000,00
Recurso:	Programa: 112 - Porto da Inclusão	
	Órgão Executor - FASC / FUNDAÇÃO DE ASSISTÊNCIA SOCIAL E CIDADANIA	
	6001-08.0244.112.2243 - FAMÍLIA, APOIO E PROTEÇÃO	
	3350 - OUTRAS DESPESAS CORRENTES	R\$ 800,00
Recurso:	Programa: 112 - Porto da Inclusão	
	Órgão Executor - FASC / FUNDAÇÃO DE ASSISTÊNCIA SOCIAL E CIDADANIA	
	6001-08.0244.112.2243 - FAMÍLIA, APOIO E PROTEÇÃO	
	3390 - OUTRAS DESPESAS CORRENTES	R\$ 20.200,00
Crédito:	6001-28.0846.101.9072 - ENCARGOS ESPECIAIS - FASC	
	Órgão Executor - FASC / FUNDAÇÃO DE ASSISTÊNCIA SOCIAL E CIDADANIA	
	3390 - OUTRAS DESPESAS CORRENTES	R\$ 15.000,00
Recurso:	Programa: 112 - Porto da Inclusão	
	Órgão Executor - FASC / FUNDAÇÃO DE ASSISTÊNCIA SOCIAL E CIDADANIA	
	6001-08.0244.112.2243 - FAMÍLIA, APOIO E PROTEÇÃO	
	3390 - OUTRAS DESPESAS CORRENTES	R\$ 15.000,00
	Valor Total do Decreto:	R\$ 1.451.999,70

Art. 2º Este Decreto entra em vigor na data de sua publicação, retroagindo seus efeitos a 17 de dezembro de 2009.

PREFEITURA MUNICIPAL DE PORTO ALEGRE, 17 de dezembro de 2009.

José Fogaça,
Prefeito.

Ilmo José Wilges,
Coordenador-Geral do GPO.

Registre-se e publique-se.
Clóvis Magalhães,
Secretário Municipal de Gestão e
Acompanhamento Estratégico.

DECRETO Nº 16.548, de 18 de dezembro de 2009.

Abre créditos suplementares no Executivo Municipal, no valor de R\$ 23.860.340,00.

O PREFEITO MUNICIPAL DE PORTO ALEGRE, de conformidade com o que dispõem as alíneas “a”, “b”, “d” e “h” do inciso I do artigo 3º da Lei nº 10.598, de 18 de dezembro de 2008,

DECRETA:

Art. 1º Ficam abertos créditos suplementares, de acordo com o demonstrativo abaixo, que expõe as classificações orçamentárias dos créditos, bem como seus respectivos recursos:

<u>PROGRAMA: 100 - A Receita é Saúde</u>	
Crédito:	1801-10.0302.100.2284 - HOSPITAL MATERNO-INFANTIL PRESIDENTE VARGAS - HMIPV
	Órgão Executor - SMS / SECRETARIA MUNICIPAL DE SAÚDE
	3190 - PESSOAL E ENCARGOS SOCIAIS
	R\$ 247.000,00
Recurso:	Programa: 100 - A Receita é Saúde
	Órgão Executor - SMS / SECRETARIA MUNICIPAL DE SAÚDE
	1801-10.0301.100.2139 - ASSISTÊNCIA EM SAÚDE BÁSICA E ESPECIALIZADA
	3190 - PESSOAL E ENCARGOS SOCIAIS
	R\$ 247.000,00
Crédito:	1804-10.0122.100.2605 - ADMINISTRAÇÃO GERAL - FMS
	Órgão Executor - SMS / FUNDO MUNICIPAL DA SAÚDE
	3320 - OUTRAS DESPESAS CORRENTES
	R\$ 61.657,00
Recurso:	Programa: 100 - A Receita é Saúde
	Órgão Executor - SMS / FUNDO MUNICIPAL DA SAÚDE
	1804-10.0122.100.2606 - OUVIDORIA

3390 - OUTRAS DESPESAS CORRENTES	R\$ 51.500,00	1301-04.0129.110.1453 - AMPLIAÇÃO DA ARRECADAÇÃO DO ITBI	
Recurso: Programa: 100 - A Receita é Saúde		3390 - OUTRAS DESPESAS CORRENTES	R\$ 10.000,00
Órgão Executor - SMS / FUNDO MUNICIPAL DA SAÚDE		Recurso: Programa: 104 - Cidade Integrada	
1804-10.0122.100.2606 - OUVIDORIA		Órgão Executor - SMOV / SECRETARIA MUNICIPAL DE OBRAS E VIAÇÃO	
4490 - INVESTIMENTOS	R\$ 10.157,00	1401-15.0451.104.1020 - OBRAS DE ARTE	
		4490 - INVESTIMENTOS	R\$ 322.000,00
<u>PROGRAMA: 102 - Carinho não tem Idade</u>		Recurso: Programa: 106 - Desenvolvimento Municipal - PDM	
Crédito: 0601-27.0122.102.2586 - ADMINISTRAÇÃO GERAL - SME		Órgão Executor - SMOV / SECRETARIA MUNICIPAL DE OBRAS E VIAÇÃO	
Órgão Executor - SME / SEC. MUN. DE ESPORTES, RECREAÇÃO E LAZER		1401-15.0451.106.1038 - CONSTRUÇÃO E PAVIMENTAÇÃO DE VIAS	
3190 - PESSOAL E ENCARGOS SOCIAIS	R\$ 268.300,00	URBANAS	
Recurso: Programa: 112 - Porto da Inclusão		4490 - INVESTIMENTOS	R\$ 241.000,00
Órgão Executor - SMC / SECRETARIA MUNICIPAL DA CULTURA		Recurso: Programa: 108 - Integrado Entrada da Cidade - PIEC	
1001-13.0122.112.2585 - ADMINISTRAÇÃO GERAL - SMC		Órgão Executor - SMOV / SECRETARIA MUNICIPAL DE OBRAS E VIAÇÃO	
4490 - INVESTIMENTOS	R\$ 268.300,00	1401-15.0451.108.1101 - OBRAS VIÁRIAS DO PIEC	
		4490 - INVESTIMENTOS	R\$ 372.744,00
<u>PROGRAMA: 104 - Cidade Integrada</u>		Recurso: Programa: 103 - Cidade Acessível	
Crédito: 0400-17.0122.104.2625 - ADMINISTRAÇÃO GERAL - DEP		Órgão Executor - SMOV / SECRETARIA MUNICIPAL DE OBRAS E VIAÇÃO	
Órgão Executor - DEP / DEPARTAMENTO DE ESGOTOS PLUVIAIS		1401-15.0451.103.1450 - CONSTR. DE TRECHO DO ACESSO NORTE DO	
3190 - PESSOAL E ENCARGOS SOCIAIS	R\$ 659.000,00	PORTO SECO - VIA DE LIG. DA AV. PLÍNIO KROEFF	
Recurso: Programa: 104 - Cidade Integrada		À AV. ASSIS BRASIL	
Órgão Executor - DEP / DEPARTAMENTO DE ESGOTOS PLUVIAIS		4490 - INVESTIMENTOS	R\$ 204.598,00
0400-17.0512.104.1186 - MELHORIA NA INFRAESTRUTURA DE DRENAGEM			
4490 - INVESTIMENTOS	R\$ 659.000,00	Crédito: 1406-04.0122.110.2367 - FUNDO DE ILUMINAÇÃO PÚBLICA	
		Órgão Executor - SMOV / FUNDO MUNICIPAL DE ILUMINAÇÃO PÚBLICA	
Crédito: 1401-15.0122.104.2623 - ADMINISTRAÇÃO GERAL - SMOV		3390 - OUTRAS DESPESAS CORRENTES	R\$ 1.659.747,00
Órgão Executor - SMOV / SECRETARIA MUNICIPAL DE OBRAS E VIAÇÃO		Recurso: AUXÍLIOS E CONVÊNIOS	R\$ 1.659.747,00
3190 - PESSOAL E ENCARGOS SOCIAIS	R\$ 2.200.000,00		
Recurso: Programa: 108 - Integrado Entrada da Cidade - PIEC		Crédito: 2100-28.0843.110.9050 - DÍVIDA INTERNA - EGM	
Órgão Executor - SMOV / SECRETARIA MUNICIPAL DE OBRAS E VIAÇÃO		Órgão Executor - EGM / ENCARGOS GERAIS DO MUNICÍPIO	
1401-15.0451.108.1101 - OBRAS VIÁRIAS DO PIEC		4690 - AMORTIZAÇÃO DA DÍVIDA	R\$ 1.096.337,00
4490 - INVESTIMENTOS	R\$ 1.176.960,00	Recurso: Programa: 110 - Mais Recursos, Mais Serviços	
Recurso: Programa: 104 - Cidade Integrada		Órgão Executor - SMF / SECRETARIA MUNICIPAL DA FAZENDA	
Órgão Executor - SMOV / SECRETARIA MUNICIPAL DE OBRAS E VIAÇÃO		1301-04.0122.110.2541 - ADMINISTRAÇÃO GERAL - SMF	
1401-15.0452.104.1286 - QUALIFICAÇÃO E AMPLIAÇÃO DA ILUMINAÇÃO		4490 - INVESTIMENTOS	R\$ 150.000,00
DAS ÁREAS PÚBLICAS		Recurso: Programa: 103 - Cidade Acessível	
4490 - INVESTIMENTOS	R\$ 733.040,00	Órgão Executor - SMT / SECRETARIA MUNICIPAL DOS TRANSPORTES	
Recurso: Programa: 104 - Cidade Integrada		1700-26.0453.103.1306 - TRANSPORTE SUSTENTÁVEL	
Órgão Executor - SMOV / SECRETARIA MUNICIPAL DE OBRAS E VIAÇÃO		4490 - INVESTIMENTOS	R\$ 26.337,00
1401-15.0122.104.2623 - ADMINISTRAÇÃO GERAL - SMOV		Recurso: Programa: 110 - Mais Recursos, Mais Serviços	
3390 - OUTRAS DESPESAS CORRENTES	R\$ 290.000,00	Órgão Executor - EGM / ENCARGOS GERAIS DO MUNICÍPIO	
		2100-04.0122.110.2475 - ENCARGOS GERAIS - EGM	
<u>PROGRAMA: 105 - Cresce Porto Alegre</u>		4490 - INVESTIMENTOS	R\$ 570.000,00
Crédito: 1601-23.0122.105.2631 - ADMINISTRAÇÃO GERAL - SMIC		Recurso: Programa: 110 - Mais Recursos, Mais Serviços	
Órgão Executor - SMIC / SECRETARIA MUNICIPAL DA PRODUÇÃO,		Órgão Executor - EGM / ENCARGOS GERAIS DO MUNICÍPIO	
INDÚSTRIA E COMÉRCIO		2100-28.0844.110.9051 - DÍVIDA EXTERNA - EGM	
3190 - PESSOAL E ENCARGOS SOCIAIS	R\$ 906.000,00	3290 - JUROS E ENCARGOS DA DIVIDA	R\$ 150.000,00
Recurso: Programa: 104 - Cidade Integrada		Recurso: Programa: 110 - Mais Recursos, Mais Serviços	
Órgão Executor - DEP / DEPARTAMENTO DE ESGOTOS PLUVIAIS		Órgão Executor - EGM / ENCARGOS GERAIS DO MUNICÍPIO	
0400-17.0512.104.1186 - MELHORIA NA INFRAESTRUTURA DE DRENAGEM		2100-28.0844.110.9051 - DÍVIDA EXTERNA - EGM	
4490 - INVESTIMENTOS	R\$ 730.000,00	4690 - AMORTIZAÇÃO DA DÍVIDA	R\$ 200.000,00
Recurso: Programa: 103 - Cidade Acessível		Crédito: 2100-28.0846.110.9065 - ENCARGOS ESPECIAIS - EGM	
Órgão Executor - SMT / SECRETARIA MUNICIPAL DOS TRANSPORTES		Órgão Executor - EGM / ENCARGOS GERAIS DO MUNICÍPIO	
1700-26.0122.103.2620 - ADMINISTRAÇÃO GERAL - SMT		4590 - INVERSÕES FINANCEIRAS	R\$ 5.000.000,00
3190 - PESSOAL E ENCARGOS SOCIAIS	R\$ 176.000,00	Recurso: Programa: 116 - Viva o Centro	
		Órgão Executor - SMOV / SECRETARIA MUNICIPAL DE OBRAS E VIAÇÃO	
Crédito: 2601-23.0695.105.2657 - INCENTIVO AO TURISMO		1401-26.0453.116.1316 - MOBILIDADE E ACESSIBILIDADE NO CENTRO	
Órgão Executor - SMTUR / SECRETARIA MUNICIPAL DE TURISMO		4490 - INVESTIMENTOS	R\$ 1.000.000,00
3190 - PESSOAL E ENCARGOS SOCIAIS	R\$ 107.600,00	Recurso: Programa: 104 - Cidade Integrada	
Recurso: Programa: 105 - Cresce Porto Alegre		Órgão Executor - SMOV / SECRETARIA MUNICIPAL DE OBRAS E VIAÇÃO	
Órgão Executor - SMTUR / SECRETARIA MUNICIPAL DE TURISMO		1401-15.0451.104.1454 - CONSTRUÇÃO E PAVIMENTAÇÃO DE VIAS	
2601-23.0695.105.1326 - MARKETING TURÍSTICO		4490 - INVESTIMENTOS	R\$ 4.000.000,00
3390 - OUTRAS DESPESAS CORRENTES	R\$ 107.600,00		
		<u>PROGRAMA: 112 - Porto da Inclusão</u>	
<u>PROGRAMA: 109 - Lugar da Criança é na Família e na Escola</u>		Crédito: 0602-27.0812.112.2381 - ATIVIDADES DESPORTIVAS	
Crédito: 1501-12.0122.109.2558 - ADMINISTRAÇÃO GERAL - SMED - CENTRALIZADA		Órgão Executor - SME / FUNDO MUN. DE DESENVOLVIMENTO DESPORTIVO	
Órgão Executor - SMED / GAB SECR., COORD. APOIO TECN. ADM.,		4490 - INVESTIMENTOS	R\$ 892,00
CONSELHO MUNICIPAL DE EDUCAÇÃO E ACESSORIAS		Recurso: AUXÍLIOS E CONVÊNIOS	R\$ 892,00
3190 - PESSOAL E ENCARGOS SOCIAIS	R\$ 990.000,00		
Recurso: Programa: 109 - Lugar da Criança é na Família e na Escola		Crédito: 1001-13.0122.112.2585 - ADMINISTRAÇÃO GERAL - SMC	
Órgão Executor - SMED / ENSINO MÉDIO		Órgão Executor - SMC / SECRETARIA MUNICIPAL DA CULTURA	
1503-12.0362.109.2564 - AMPLIAÇÃO E MANUTENÇÃO DE ATENDIMENTO		3190 - PESSOAL E ENCARGOS SOCIAIS	R\$ 770.000,00
ESCOLAR - MÉDIO		Recurso: Programa: 112 - Porto da Inclusão	
3190 - PESSOAL E ENCARGOS SOCIAIS	R\$ 990.000,00	Órgão Executor - SMC / SECRETARIA MUNICIPAL DA CULTURA	
		1001-13.0122.112.2585 - ADMINISTRAÇÃO GERAL - SMC	
<u>PROGRAMA: 110 - Mais Recursos, Mais Serviços</u>		4490 - INVESTIMENTOS	R\$ 770.000,00
Crédito: 1301-04.0122.110.2541 - ADMINISTRAÇÃO GERAL - SMF		Crédito: 1003-13.0392.112.2493 - DEMOCRATIZAÇÃO CULTURAL - FUNCULTURA	
Órgão Executor - SMF / SECRETARIA MUNICIPAL DA FAZENDA		Órgão Executor - SMC / FUNCULTURA	
3190 - PESSOAL E ENCARGOS SOCIAIS	R\$ 3.220.000,00	3390 - OUTRAS DESPESAS CORRENTES	R\$ 91.987,00
Recurso: Programa: 110 - Mais Recursos, Mais Serviços		Recurso: AUXÍLIOS E CONVÊNIOS	R\$ 91.987,00
Órgão Executor - SMF / SECRETARIA MUNICIPAL DA FAZENDA			
1301-04.0129.110.1164 - ATUALIZAÇÃO E MODERNIZAÇÃO DO CADASTRO		<u>PROGRAMA: 113 - Porto do Futuro</u>	
IMOBILIÁRIO		Crédito: 2500-14.0122.113.2549 - ADMINISTRAÇÃO GERAL - SEACIS	
3390 - OUTRAS DESPESAS CORRENTES	R\$ 116.000,00	Órgão Executor - SEACIS / SECRETARIA ESPECIAL DE ACESSIBILIDADE	
Recurso: Programa: 110 - Mais Recursos, Mais Serviços		E INCLUSÃO SOCIAL	
Órgão Executor - SMF / SECRETARIA MUNICIPAL DA FAZENDA		3190 - PESSOAL E ENCARGOS SOCIAIS	R\$ 54.000,00
1301-04.0129.110.1167 - AMPLIAÇÃO DA ARRECADAÇÃO ISSQN		Recurso: Programa: 104 - Cidade Integrada	
3390 - OUTRAS DESPESAS CORRENTES	R\$ 923.848,00	Órgão Executor - DEP / DEPARTAMENTO DE ESGOTOS PLUVIAIS	
Recurso: Programa: 110 - Mais Recursos, Mais Serviços		0400-17.0512.104.1186 - MELHORIA NA INFRAESTRUTURA DE DRENAGEM	
Órgão Executor - SMF / SECRETARIA MUNICIPAL DA FAZENDA		4490 - INVESTIMENTOS	R\$ 54.000,00
1301-04.0129.110.1169 - IMPLANTAÇÃO DA CONTROLADORIA-GERAL			
DO MUNICÍPIO		Crédito: 2700-04.0122.113.2698 - COPA 2014	
4490 - INVESTIMENTOS	R\$ 50.000,00	Órgão Executor - SECOPA / SECRETARIA EXTRAORDINÁRIA DA COPA	
Recurso: Programa: 106 - Desenvolvimento Municipal - PDM		DE 2014	
Órgão Executor - SMF / SECRETARIA MUNICIPAL DA FAZENDA		3190 - PESSOAL E ENCARGOS SOCIAIS	R\$ 75.000,00
1301-04.0129.106.1398 - SIAT - SISTEMA INTEGRADO DE ADMINISTRAÇÃO		Recurso: Programa: 119 - Gestão Total	
TRIBUTÁRIA		Órgão Executor - SMA / SECRETARIA MUNICIPAL DE ADMINISTRAÇÃO	
3390 - OUTRAS DESPESAS CORRENTES	R\$ 979.810,00	1200-04.0122.119.2528 - ADMINISTRAÇÃO GERAL - SMA	
Recurso: Programa: 110 - Mais Recursos, Mais Serviços		4490 - INVESTIMENTOS	R\$ 75.000,00
Órgão Executor - SMF / SECRETARIA MUNICIPAL DA FAZENDA			

PROGRAMA: 114 - Porto Verde

Crédito:	2001-18.0122.114.2543 - ADMINISTRAÇÃO GERAL - SMAM	
	Órgão Executor - SMAM / SECRETARIA MUNICIPAL DO MEIO AMBIENTE	
	3190 - PESSOAL E ENCARGOS SOCIAIS	R\$ 1.860.500,00
Recurso:	Programa: 104 - Cidade Integrada	
	Órgão Executor - DEP / DEPARTAMENTO DE ESGOTOS PLUVIAIS	
	0400-17.0512.104.1186 - MELHORIA NA INFRAESTRUTURA DE DRENAGEM	
	4490 - INVESTIMENTOS	R\$ 1.585.500,00
Recurso:	Programa: 110 - Mais Recursos, Mais Serviços	
	Órgão Executor - EGM / ENCARGOS GERAIS DO MUNICÍPIO	
	2100-04.0122.110.2475 - ENCARGOS GERAIS - EGM	
	3190 - PESSOAL E ENCARGOS SOCIAIS	R\$ 275.000,00

PROGRAMA: 116 - Viva o Centro

Crédito:	1900-15.0122.116.2624 - ADMINISTRAÇÃO GERAL - SPM	
	Órgão Executor - SPM / SECRETARIA DO PLANEJAMENTO MUNICIPAL	
	3190 - PESSOAL E ENCARGOS SOCIAIS	R\$ 620.000,00
Recurso:	Programa: 104 - Cidade Integrada	
	Órgão Executor - DEP / DEPARTAMENTO DE ESGOTOS PLUVIAIS	
	0400-17.0512.104.1186 - MELHORIA NA INFRAESTRUTURA DE DRENAGEM	
	4490 - INVESTIMENTOS	R\$ 620.000,00

PROGRAMA: 117 - Vizinhança Segura

Crédito:	0800-06.0122.117.2592 - ADMINISTRAÇÃO GERAL - SMDHSU	
	Órgão Executor - SMDHSU / SECRETARIA MUNICIPAL DE DIREITOS HUMANOS E SEGURANÇA URBANA	
	3190 - PESSOAL E ENCARGOS SOCIAIS	R\$ 557.000,00
Recurso:	Programa: 104 - Cidade Integrada	
	Órgão Executor - DEP / DEPARTAMENTO DE ESGOTOS PLUVIAIS	
	0400-17.0512.104.1186 - MELHORIA NA INFRAESTRUTURA DE DRENAGEM	
	4490 - INVESTIMENTOS	R\$ 557.000,00

PROGRAMA: 119 - Gestão Total

Crédito:	0201-04.0122.119.2524 - ADMINISTRAÇÃO GERAL - GP	
	Órgão Executor - GP / GABINETE DO PREFEITO	
	3190 - PESSOAL E ENCARGOS SOCIAIS	R\$ 507.000,00
Recurso:	Programa: 117 - Vizinhança Segura	
	Órgão Executor - GP / GABINETE DO PREFEITO	
	0201-06.0182.117.1317 - DIFUSÃO DOS CONCEITOS DE DEFESA CIVIL - PROJETO ESCOLA	
	3390 - OUTRAS DESPESAS CORRENTES	R\$ 10.000,00
Recurso:	Programa: 121 - Orçamento Participativo	
	Órgão Executor - GP / GABINETE DO PREFEITO	
	0201-04.0121.121.2034 - PLANEJAMENTO E PROGRAMAÇÃO ORÇAMENTÁRIA	
	3390 - OUTRAS DESPESAS CORRENTES	R\$ 7.500,00
Recurso:	Programa: 104 - Cidade Integrada	
	Órgão Executor - GP / GABINETE DO PREFEITO	
	0201-06.0182.104.2467 - COMISSÃO PERMANENTE DE ATUAÇÃO EM EMERGÊNCIAS - COPAE	
	3390 - OUTRAS DESPESAS CORRENTES	R\$ 56.000,00
Recurso:	Programa: 104 - Cidade Integrada	
	Órgão Executor - GP / GABINETE DO PREFEITO	
	0201-06.0182.104.2467 - COMISSÃO PERMANENTE DE ATUAÇÃO EM EMERGÊNCIAS - COPAE	
	4490 - INVESTIMENTOS	R\$ 121.000,00
Recurso:	Programa: 119 - Gestão Total	
	Órgão Executor - GP / GABINETE DO PREFEITO	
	0201-04.0122.119.2524 - ADMINISTRAÇÃO GERAL - GP	
	3390 - OUTRAS DESPESAS CORRENTES	R\$ 10.170,00
Recurso:	Programa: 106 - Desenvolvimento Municipal - PDM	
	Órgão Executor - DEP / DEPARTAMENTO DE ESGOTOS PLUVIAIS	
	0400-17.0512.106.1098 - CONDUTO FORÇADO ÁLVARO CHAVES - BID	
	4490 - INVESTIMENTOS	R\$ 60.598,00
Recurso:	Programa: 113 - Porto do Futuro	
	Órgão Executor - DEP / DEPARTAMENTO DE ESGOTOS PLUVIAIS	
	0400-17.0512.113.1184 - PLANO DIRETOR DE DRENAGEM URBANA	
	4490 - INVESTIMENTOS	R\$ 10.000,00
Recurso:	Programa: 104 - Cidade Integrada	
	Órgão Executor - DEP / DEPARTAMENTO DE ESGOTOS PLUVIAIS	
	0400-17.0512.104.1186 - MELHORIA NA INFRAESTRUTURA DE DRENAGEM	
	4490 - INVESTIMENTOS	R\$ 106.732,00
Recurso:	Programa: 110 - Mais Recursos, Mais Serviços	
	Órgão Executor - EGM / ENCARGOS GERAIS DO MUNICÍPIO	
	2100-04.0122.110.2475 - ENCARGOS GERAIS - EGM	
	3190 - PESSOAL E ENCARGOS SOCIAIS	R\$ 125.000,00

Crédito:	0201-19.0122.119.2718 - ADMINISTRAÇÃO GERAL - INOVAPOA	
	Órgão Executor - GP / GABINETE DO PREFEITO	
	3190 - PESSOAL E ENCARGOS SOCIAIS	R\$ 8.035,00
Recurso:	Programa: 119 - Gestão Total	
	Órgão Executor - SMA / SECRETARIA MUNICIPAL DE ADMINISTRAÇÃO	
	1200-04.0122.119.2528 - ADMINISTRAÇÃO GERAL - SMA	
	4490 - INVESTIMENTOS	R\$ 8.035,00

Crédito:	0301-02.0122.119.2525 - ADMINISTRAÇÃO GERAL - PGM	
	Órgão Executor - PGM / PROCURADORIA GERAL DO MUNICÍPIO	
	3190 - PESSOAL E ENCARGOS SOCIAIS	R\$ 844.000,00
Recurso:	Programa: 119 - Gestão Total	
	Órgão Executor - SMA / SECRETARIA MUNICIPAL DE ADMINISTRAÇÃO	
	1200-04.0122.119.2528 - ADMINISTRAÇÃO GERAL - SMA	
	4490 - INVESTIMENTOS	R\$ 142.021,00
Recurso:	Programa: 119 - Gestão Total	
	Órgão Executor - SMA / SECRETARIA MUNICIPAL DE ADMINISTRAÇÃO	
	1200-04.0122.119.2537 - ATENÇÃO À QUALIDADE DE VIDA DOS SERVIDORES	
	3390 - OUTRAS DESPESAS CORRENTES	R\$ 267.763,00
Recurso:	Programa: 104 - Cidade Integrada	
	Órgão Executor - SMOV / SECRETARIA MUNICIPAL DE OBRAS E VIAÇÃO	
	1401-15.0451.104.2079 - CONSERVAÇÃO DE VIAS URBANAS	
	3390 - OUTRAS DESPESAS CORRENTES	R\$ 434.216,00

Crédito:	0900-04.0122.119.2527 - ADMINISTRAÇÃO GERAL - SMGAE	
	Órgão Executor - SMGAE / SECRETARIA MUNICIPAL DE GESTÃO E ACOMPANHAMENTO ESTRATÉGICO	
	3190 - PESSOAL E ENCARGOS SOCIAIS	R\$ 817.285,00
Recurso:	Programa: 104 - Cidade Integrada	
	Órgão Executor - DEP / DEPARTAMENTO DE ESGOTOS PLUVIAIS	
	0400-17.0512.104.1186 - MELHORIA NA INFRAESTRUTURA DE DRENAGEM	
	4490 - INVESTIMENTOS	R\$ 185.200,00
Recurso:	Programa: 119 - Gestão Total	
	Órgão Executor - SMGAE / SECRETARIA MUNICIPAL DE GESTÃO E ACOMPANHAMENTO ESTRATÉGICO	
	0900-04.0122.119.2527 - ADMINISTRAÇÃO GERAL - SMGAE	
	3390 - OUTRAS DESPESAS CORRENTES	R\$ 632.085,00

Crédito:	1200-04.0122.119.2528 - ADMINISTRAÇÃO GERAL - SMA	
	Órgão Executor - SMA / SECRETARIA MUNICIPAL DE ADMINISTRAÇÃO	
	3190 - PESSOAL E ENCARGOS SOCIAIS	R\$ 1.031.000,00
Recurso:	Programa: 106 - Desenvolvimento Municipal - PDM	
	Órgão Executor - SMA / SECRETARIA MUNICIPAL DE ADMINISTRAÇÃO	
	1200-04.0122.106.1161 - REDESENHO DE PROCESSOS ORGANIZACIONAIS	
	4490 - INVESTIMENTOS	R\$ 133.130,00
Recurso:	Programa: 106 - Desenvolvimento Municipal - PDM	
	Órgão Executor - SMA / SECRETARIA MUNICIPAL DE ADMINISTRAÇÃO	
	1200-04.0122.106.1162 - INDICADORES DE DESENVOLVIMENTO URBANO GEORREFERENCIADOS	
	4490 - INVESTIMENTOS	R\$ 127.069,00
Recurso:	Programa: 119 - Gestão Total	
	Órgão Executor - SMA / SECRETARIA MUNICIPAL DE ADMINISTRAÇÃO	
	1200-04.0122.119.1163 - REVISÃO ORGANIZACIONAL DE PROCESSOS NAS SECRETARIAS E ÓRGÃOS	
	3390 - OUTRAS DESPESAS CORRENTES	R\$ 106.000,00
Recurso:	Programa: 119 - Gestão Total	
	Órgão Executor - SMA / SECRETARIA MUNICIPAL DE ADMINISTRAÇÃO	
	1200-04.0122.119.1368 - REVISÃO DO PLANO DE CARREIRAS	
	3390 - OUTRAS DESPESAS CORRENTES	R\$ 264.876,00
Recurso:	Programa: 119 - Gestão Total	
	Órgão Executor - SMA / SECRETARIA MUNICIPAL DE ADMINISTRAÇÃO	
	1200-04.0122.119.1369 - PLANO DE SAÚDE DO SERVIDOR	
	3390 - OUTRAS DESPESAS CORRENTES	R\$ 77.229,00
Recurso:	Programa: 119 - Gestão Total	
	Órgão Executor - SMA / SECRETARIA MUNICIPAL DE ADMINISTRAÇÃO	
	1200-04.0128.119.2366 - ESCOLA DE GESTÃO	
	3390 - OUTRAS DESPESAS CORRENTES	R\$ 97.000,00
Recurso:	Programa: 119 - Gestão Total	
	Órgão Executor - SMA / SECRETARIA MUNICIPAL DE ADMINISTRAÇÃO	
	1200-04.0122.119.2528 - ADMINISTRAÇÃO GERAL - SMA	
	4490 - INVESTIMENTOS	R\$ 225.696,00

PROGRAMA: 120 - Governança Solidária Local

Crédito:	2301-04.0122.120.2594 - ADMINISTRAÇÃO GERAL - SMCPGL	
	Órgão Executor - SMCPGL / SECRETARIA MUNICIPAL DE COORDENAÇÃO POLÍTICA E GOVERNANÇA LOCAL	
	3190 - PESSOAL E ENCARGOS SOCIAIS	R\$ 208.000,00
Recurso:	Programa: 120 - Governança Solidária Local	
	Órgão Executor - SMCPGL / SECRETARIA MUNICIPAL DE COORDENAÇÃO POLÍTICA E GOVERNANÇA LOCAL	
	2301-08.0243.120.1465 - INSTITUIÇÃO ADVENTISTA SULRIOGRANDENSE DE EDUCAÇÃO SOCIAL - ADRA	
	3350 - OUTRAS DESPESAS CORRENTES	R\$ 100.000,00
Recurso:	Programa: 108 - Integrado Entrada da Cidade - PIEC	
	Órgão Executor - SMCPGL / SECRETARIA MUNICIPAL DE COORDENAÇÃO POLÍTICA E GOVERNANÇA LOCAL	
	2301-04.0122.108.2473 - MOBILIZAÇÃO E ORGANIZAÇÃO COMUNITÁRIA	
	3390 - OUTRAS DESPESAS CORRENTES	R\$ 108.000,00
	Valor Total do Decreto:	R\$ 23.860.340,00

Art. 2º Este Decreto entra em vigor na data de sua publicação, retroagindo seus efeitos a 18 de dezembro de 2009.

PREFEITURA MUNICIPAL DE PORTO ALEGRE, 18 de dezembro de 2009.

José Fogaça,
Prefeito.

Ilmo José Wilges,
Coordenador-Geral do GPO.

Registre-se e publique-se.
Clóvis Magalhães,
Secretário Municipal de Gestão e
Acompanhamento Estratégico.

DECRETO Nº 16.549, de 18 de dezembro de 2009.

Abre créditos suplementares no Executivo Municipal, no valor de R\$ 25.135.635,00.

O PREFEITO MUNICIPAL DE PORTO ALEGRE, de conformidade com o que dispõem as alíneas “a” e “f” do inciso I do artigo 3º da Lei nº 10.598, de 18 de dezembro de 2008,

D E C R E T A:

Art. 1º Ficam abertos créditos suplementares, de acordo com o demons-

trativo abaixo, que expõe as classificações orçamentárias dos créditos, bem como seus respectivos recursos:

PROGRAMA: 102 - Carinho não tem Idade

Crédito:	0601-27.0122.102.2586 - ADMINISTRAÇÃO GERAL - SME	
	Órgão Executor - SME / SEC. MUN. DE ESPORTES, RECREAÇÃO E LAZER	
	3390 - OUTRAS DESPESAS CORRENTES	R\$ 174.400,00
Recurso:	Programa: 104 - Cidade Integrada	
	Órgão Executor - SME / SEC. MUN. DE ESPORTES, RECREAÇÃO E LAZER	
	0601-27.0812.104.1378 - AMPLIAÇÃO, RESTAURAÇÃO E MANUTENÇÃO DE PARQUES ESPORTIVOS	
	4490 - INVESTIMENTOS	R\$ 145.829,00
Recurso:	Programa: 107 - Gurizada Cidadã	
	Órgão Executor - SME / SEC. MUN. DE ESPORTES, RECREAÇÃO E LAZER	
	0601-27.0812.107.2373 - ATIV. DESPORTIVAS, PARADESPORT., RECREAT., DE LAZER E INCLUSÃO SOC. P/ADOLESC., CRIANÇAS E JOVENS	
	3390 - OUTRAS DESPESAS CORRENTES	R\$ 18.065,00
Recurso:	Programa: 102 - Carinho não tem Idade	
	Órgão Executor - SME / SEC. MUN. DE ESPORTES, RECREAÇÃO E LAZER	
	0601-27.0812.102.2374 - DE BEM COM A VIDA	
	3390 - OUTRAS DESPESAS CORRENTES	R\$ 10.506,00

PROGRAMA: 109 - Lugar da Criança é na Família e na Escola

Crédito:	1502-12.0361.109.2563 - AMPLIAÇÃO E MANUTENÇÃO DE ATENDIMENTO ESCOLAR - FUNDAMENTAL	
	Órgão Executor - SMED / ENSINOS FUNDAMENTAL, INFANTIL E ESPECIAL	
	3390 - OUTRAS DESPESAS CORRENTES	R\$ 1.143.237,00
Recurso:	Programa: 109 - Lugar da Criança é na Família e na Escola	
	Órgão Executor - SMED / ENSINOS FUNDAMENTAL, INFANTIL E ESPECIAL	
	1502-12.0361.109.2441 - INCLUSÃO SOCIAL, CULTURAL, DIGITAL E ESPORTIVA - ENSINO FUNDAMENTAL	
	4450 - INVESTIMENTOS	R\$ 48.000,00
Recurso:	Programa: 109 - Lugar da Criança é na Família e na Escola	
	Órgão Executor - SMED / ENSINOS FUNDAMENTAL, INFANTIL E ESPECIAL	
	1502-12.0367.109.2457 - INCLUSÃO SOCIAL, CULTURAL, DIGITAL E ESPORTIVA - EDUCAÇÃO ESPECIAL	
	3390 - OUTRAS DESPESAS CORRENTES	R\$ 134.610,00
Recurso:	Programa: 109 - Lugar da Criança é na Família e na Escola	
	Órgão Executor - SMED / ENSINOS FUNDAMENTAL, INFANTIL E ESPECIAL	
	1502-12.0361.109.2560 - CONVERSÇÕES PEDAGÓGICAS	
	3390 - OUTRAS DESPESAS CORRENTES	R\$ 192.000,00
Recurso:	Programa: 109 - Lugar da Criança é na Família e na Escola	
	Órgão Executor - SMED / ENSINOS FUNDAMENTAL, INFANTIL E ESPECIAL	
	1502-12.0361.109.2560 - CONVERSÇÕES PEDAGÓGICAS	
	4490 - INVESTIMENTOS	R\$ 385.823,00
Recurso:	Programa: 108 - Integrado Entrada da Cidade - PIEC	
	Órgão Executor - DEMHAB / FUNDO MUNICIPAL DE DESENVOLVIMENTO	
	3102-16.0482.108.1221 - INTERVENÇÕES DE URBANIZAÇÃO	
	4490 - INVESTIMENTOS	R\$ 382.804,00
Crédito:	1502-12.0365.109.2565 - AMPLIAÇÃO E MANUTENÇÃO DE ATENDIMENTO ESCOLAR - INFANTIL	
	Órgão Executor - SMED / ENSINOS FUNDAMENTAL, INFANTIL E ESPECIAL	
	3390 - OUTRAS DESPESAS CORRENTES	R\$ 703.942,00
Recurso:	Programa: 109 - Lugar da Criança é na Família e na Escola	
	Órgão Executor - SMED / ENSINOS FUNDAMENTAL, INFANTIL E ESPECIAL	
	1502-12.0365.109.2448 - INCLUSÃO SOCIAL, CULTURAL, DIGITAL E ESPORTIVA - EDUCAÇÃO INFANTIL	
	3390 - OUTRAS DESPESAS CORRENTES	R\$ 281.755,00
Recurso:	Programa: 109 - Lugar da Criança é na Família e na Escola	
	Órgão Executor - SMED / ENSINOS FUNDAMENTAL, INFANTIL E ESPECIAL	
	1502-12.0361.109.2560 - CONVERSÇÕES PEDAGÓGICAS	
	4490 - INVESTIMENTOS	R\$ 144.337,00
Recurso:	Programa: 109 - Lugar da Criança é na Família e na Escola	
	Órgão Executor - SMED / ENSINO MÉDIO	
	1503-12.0362.109.2564 - AMPLIAÇÃO E MANUTENÇÃO DE ATENDIMENTO ESCOLAR - MÉDIO	
	3390 - OUTRAS DESPESAS CORRENTES	R\$ 277.850,00
Crédito:	1502-12.0367.109.2566 - AMPLIAÇÃO E MANUTENÇÃO DE ATENDIMENTO ESCOLAR - ESPECIAL	
	Órgão Executor - SMED / ENSINOS FUNDAMENTAL, INFANTIL E ESPECIAL	
	3390 - OUTRAS DESPESAS CORRENTES	R\$ 836.000,00
Recurso:	Programa: 119 - Gestão Total	
	Órgão Executor - DEMHAB / DEPARTAMENTO MUNICIPAL DE HABITAÇÃO	
	3101-28.0846.119.9068 - ENCARGOS ESPECIAIS - DEMHAB	
	4490 - INVESTIMENTOS	R\$ 836.000,00

PROGRAMA: 110 - Mais Recursos, Mais Serviços

Crédito:	2100-04.0122.110.2475 - ENCARGOS GERAIS - EGM	
	Órgão Executor - EGM / ENCARGOS GERAIS DO MUNICÍPIO	
	4490 - INVESTIMENTOS	R\$ 215.000,00
Recurso:	Programa: 110 - Mais Recursos, Mais Serviços	
	Órgão Executor - EGM / ENCARGOS GERAIS DO MUNICÍPIO	
	2100-28.0846.110.9065 - ENCARGOS ESPECIAIS - EGM	
	4490 - INVESTIMENTOS	R\$ 215.000,00
Crédito:	2100-28.0846.110.9065 - ENCARGOS ESPECIAIS - EGM	
	Órgão Executor - EGM / ENCARGOS GERAIS DO MUNICÍPIO	
	4590 - INVERSOES FINANCEIRAS	R\$ 20.000.000,00
Recurso:	Programa: 104 - Cidade Integrada	
	Órgão Executor - DEP / DEPARTAMENTO DE ESGOTOS PLUVIAIS	
	0400-17.0512.104.2368 - MELHORIAS NO SISTEMA DE PROTEÇÃO CONTRA AS CHEIAS	
	3390 - OUTRAS DESPESAS CORRENTES	R\$ 10.100,00
Recurso:	Programa: 107 - Gurizada Cidadã	
	Órgão Executor - SME / SEC. MUN. DE ESPORTES, RECREAÇÃO E LAZER	
	0601-27.0812.107.2373 - ATIV. DESPORTIVAS, PARADESPORT., RECREAT., DE LAZER E INCLUSÃO SOC. P/ADOLESC., CRIANÇAS E JOVENS	
	3390 - OUTRAS DESPESAS CORRENTES	R\$ 77.193,00
Recurso:	Programa: 117 - Vizinhança Segura	

Órgão Executor - SMDHSU / SECRETARIA MUNICIPAL DE DIREITOS HUMANOS E SEGURANÇA URBANA	
0800-06.0182.117.1193 - INTEGRAÇÃO COM A SECRETARIA DE JUSTIÇA E SEGURANÇA	
4490 - INVESTIMENTOS	R\$ 40.300,00
Recurso:	Programa: 117 - Vizinhança Segura
Órgão Executor - SMDHSU / SECRETARIA MUNICIPAL DE DIREITOS HUMANOS E SEGURANÇA URBANA	
0800-06.0122.117.2592 - ADMINISTRAÇÃO GERAL - SMDHSU	
4490 - INVESTIMENTOS	R\$ 122.000,00
Recurso:	Programa: 106 - Desenvolvimento Municipal - PDM
Órgão Executor - SMGAE / SECRETARIA MUNICIPAL DE GESTÃO E ACOMPANHAMENTO ESTRATÉGICO	
0900-04.0121.106.1332 - CONSULTORIA	
4490 - INVESTIMENTOS	R\$ 176.700,00
Recurso:	Programa: 108 - Integrado Entrada da Cidade - PIEC
Órgão Executor - SMGAE / SECRETARIA MUNICIPAL DE GESTÃO E ACOMPANHAMENTO ESTRATÉGICO	
0900-04.0121.108.1337 - APOIO OPERACIONAL	
4490 - INVESTIMENTOS	R\$ 640.000,00
Recurso:	Programa: 116 - Viva o Centro
Órgão Executor - SMC / SECRETARIA MUNICIPAL DA CULTURA	
1001-13.0392.116.1296 - PROJETO MONUMENTA	
4490 - INVESTIMENTOS	R\$ 260.033,00
Recurso:	Programa: 104 - Cidade Integrada
Órgão Executor - SMC / FUNCULTURA	
1003-13.0392.104.2626 - QUALIFICAÇÃO E AMPLIAÇÃO DA REDE DE EQUIPAMENTOS CULTURAIS DO MUNICÍPIO	
3390 - OUTRAS DESPESAS CORRENTES	R\$ 84.555,00
Recurso:	Programa: 112 - Porto da Inclusão
Órgão Executor - SMC / FUMPROARTE	
1004-13.0392.112.2432 - FOMENTO À PRODUÇÃO CULTURAL	
3390 - OUTRAS DESPESAS CORRENTES	R\$ 378.800,00
Recurso:	Programa: 104 - Cidade Integrada
Órgão Executor - SMOV / SECRETARIA MUNICIPAL DE OBRAS E VIAÇÃO	
1401-15.0122.104.1023 - REFORMA E MANUTENÇÃO DE PRÉDIOS PÚBLICOS	
4490 - INVESTIMENTOS	R\$ 459.771,00
Recurso:	Programa: 104 - Cidade Integrada
Órgão Executor - SMOV / SECRETARIA MUNICIPAL DE OBRAS E VIAÇÃO	
1401-15.0452.104.1286 - QUALIFICAÇÃO E AMPLIAÇÃO DA ILUMINAÇÃO DAS ÁREAS PÚBLICAS	
4490 - INVESTIMENTOS	R\$ 358.925,00
Recurso:	Programa: 116 - Viva o Centro
Órgão Executor - SMOV / SECRETARIA MUNICIPAL DE OBRAS E VIAÇÃO	
1401-26.0453.116.1316 - MOBILIDADE E ACESSIBILIDADE NO CENTRO	
4490 - INVESTIMENTOS	R\$ 558.327,00
Recurso:	Programa: 108 - Integrado Entrada da Cidade - PIEC
Órgão Executor - SMIC / SECRETARIA MUNICIPAL DA PRODUÇÃO, INDÚSTRIA E COMÉRCIO	
1601-11.0334.108.1231 - IMPLEMENTAÇÃO DO CENTRO REGIONAL DE DESENVOLVIMENTO	
3390 - OUTRAS DESPESAS CORRENTES	R\$ 20.894,00
Recurso:	Programa: 105 - Cresce Porto Alegre
Órgão Executor - SMIC / SECRETARIA MUNICIPAL DA PRODUÇÃO, INDÚSTRIA E COMÉRCIO	
1601-11.0334.105.1235 - DESENVOLVIMENTO DO PARQUE INDUSTRIAL DA RESTINGA	
4490 - INVESTIMENTOS	R\$ 1.510.000,00
Recurso:	Programa: 112 - Porto da Inclusão
Órgão Executor - SMIC / SECRETARIA MUNICIPAL DA PRODUÇÃO, INDÚSTRIA E COMÉRCIO	
1601-11.0334.112.2385 - QUALIFICAÇÃO PROFISSIONAL DE CIDADÃOS DE BAIXA RENDA NOS MOLDES DO PETC	
3390 - OUTRAS DESPESAS CORRENTES	R\$ 72.300,00
Recurso:	Programa: 103 - Cidade Acessível
Órgão Executor - SMT / SECRETARIA MUNICIPAL DOS TRANSPORTES	
1700-26.0453.103.1306 - TRANSPORTE SUSTENTÁVEL	
4490 - INVESTIMENTOS	R\$ 385.663,00
Recurso:	Programa: 103 - Cidade Acessível
Órgão Executor - SMT / SECRETARIA MUNICIPAL DOS TRANSPORTES	
1700-26.0453.103.1309 - QUALIFICAÇÃO DA INFRA-ESTRUTURA DE CORREDORES, ESTAÇÕES E TERMINAIS DE TRANSPORTE PÚBLICO	
4490 - INVESTIMENTOS	R\$ 1.164.492,00
Recurso:	Programa: 106 - Desenvolvimento Municipal - PDM
Órgão Executor - SMT / SECRETARIA MUNICIPAL DOS TRANSPORTES	
1700-26.0451.106.1412 - OBRAS CORRETIVAS	
4490 - INVESTIMENTOS	R\$ 337.970,00
Recurso:	Programa: 103 - Cidade Acessível
Órgão Executor - SMT / SECRETARIA MUNICIPAL DOS TRANSPORTES	
1700-26.0451.103.1426 - ADEQUAÇÃO (REVISÃO) DA SINALIZAÇÃO DAS VIAS ESTRUTURADORAS	
3390 - OUTRAS DESPESAS CORRENTES	R\$ 1.155.576,00
Recurso:	Programa: 103 - Cidade Acessível
Órgão Executor - SMT / SECRETARIA MUNICIPAL DOS TRANSPORTES	
1700-26.0451.103.1426 - ADEQUAÇÃO (REVISÃO) DA SINALIZAÇÃO DAS VIAS ESTRUTURADORAS	
4490 - INVESTIMENTOS	R\$ 310.409,00
Recurso:	Programa: 103 - Cidade Acessível
Órgão Executor - SMT / SECRETARIA MUNICIPAL DOS TRANSPORTES	
1700-26.0451.103.1429 - PLANO DE SINALIZAÇÃO SEMAFÓRICA	
3390 - OUTRAS DESPESAS CORRENTES	R\$ 494.000,00
Recurso:	Programa: 108 - Integrado Entrada da Cidade - PIEC
Órgão Executor - SMAM / SECRETARIA MUNICIPAL DO MEIO AMBIENTE	
2001-18.0541.108.1204 - RECUPERAÇÃO, MELHORIA E MANUTENÇÃO DE ÁREAS DE LAZER EXISTENTES	
4490 - INVESTIMENTOS	R\$ 1.054.091,00
Recurso:	Programa: 110 - Mais Recursos, Mais Serviços
Órgão Executor - EGM / ENCARGOS GERAIS DO MUNICÍPIO	
2100-28.0846.110.9065 - ENCARGOS ESPECIAIS - EGM	
4490 - INVESTIMENTOS	R\$ 102.000,00
Recurso:	Programa: 108 - Integrado Entrada da Cidade - PIEC
Órgão Executor - SMCPGL / SECRETARIA MUNICIPAL DE COORDENAÇÃO	

POLÍTICA E GOVERNANÇA LOCAL		0900-04.0121.106.1397 - GERENCIAMENTO DO PROGRAMA	
2301-04.0122.108.2473 - MOBILIZAÇÃO E ORGANIZAÇÃO COMUNITÁRIA		4490 - INVESTIMENTOS	R\$ 9.900,00
3390 - OUTRAS DESPESAS CORRENTES	R\$ 402.000,00	Recurso: Programa: 103 - Cidade Acessível	
Recurso: Programa: 112 - Porto da Inclusão		Órgão Executor - SMGAE / SECRETARIA MUNICIPAL DE GESTÃO E ACOMPANHAMENTO ESTRATÉGICO	
Órgão Executor - DEMHAB / FUNDO MUNICIPAL DE DESENVOLVIMENTO		0900-04.0122.103.1415 - PLANO MUNICIPAL DE PARCERIA PÚBLICO-PRIVADA	
3102-16.0482.112.1216 - INCENTIVO AO COOPERATIVISMO		3390 - OUTRAS DESPESAS CORRENTES	R\$ 10.000,00
4490 - INVESTIMENTOS	R\$ 7.000.000,00	Recurso: Programa: 119 - Gestão Total	
Recurso: Programa: 108 - Integrado Entrada da Cidade - PIEC		Órgão Executor - SMA / SECRETARIA MUNICIPAL DE ADMINISTRAÇÃO	
Órgão Executor - DEMHAB / FUNDO MUNICIPAL DE DESENVOLVIMENTO		1200-04.0122.119.1442 - ADEQUAÇÃO DO ESTATUTO DOS SERVIDORES PÚBLICOS MUNICIPAIS	
3102-16.0482.108.1221 - INTERVENÇÕES DE URBANIZAÇÃO		3390 - OUTRAS DESPESAS CORRENTES	R\$ 5.000,00
4490 - INVESTIMENTOS	R\$ 2.823.901,00	Recurso: Programa: 119 - Gestão Total	
<u>PROGRAMA: 112 - Porto da Inclusão</u>		Órgão Executor - SMA / SECRETARIA MUNICIPAL DE ADMINISTRAÇÃO	
Crédito: 1001-13.0392.112.2480 - CARNAVAL E UNIVERSIDADE POPULAR DO CARNAVAL		1200-04.0128.119.2366 - ESCOLA DE GESTÃO	
Órgão Executor - SMC / SECRETARIA MUNICIPAL DA CULTURA		3390 - OUTRAS DESPESAS CORRENTES	R\$ 100.900,00
3390 - OUTRAS DESPESAS CORRENTES	R\$ 156.000,00	Recurso: Programa: 119 - Gestão Total	
Recurso: Programa: 112 - Porto da Inclusão		Órgão Executor - SMA / SECRETARIA MUNICIPAL DE ADMINISTRAÇÃO	
Órgão Executor - SMC / SECRETARIA MUNICIPAL DA CULTURA		1200-04.0122.119.2537 - ATENÇÃO À QUALIDADE DE VIDA DOS SERVIDORES	
1001-13.0122.112.2585 - ADMINISTRAÇÃO GERAL - SMC		3390 - OUTRAS DESPESAS CORRENTES	R\$ 10.800,00
3390 - OUTRAS DESPESAS CORRENTES	R\$ 156.000,00	Recurso: Programa: 110 - Mais Recursos, Mais Serviços	
<u>PROGRAMA: 116 - Viva o Centro</u>		Órgão Executor - SMF / SECRETARIA MUNICIPAL DA FAZENDA	
Crédito: 1900-15.0122.116.2624 - ADMINISTRAÇÃO GERAL - SPM		1301-04.0122.110.2541 - ADMINISTRAÇÃO GERAL - SMF	
Órgão Executor - SPM / SECRETARIA DO PLANEJAMENTO MUNICIPAL		3390 - OUTRAS DESPESAS CORRENTES	R\$ 204.985,00
3390 - OUTRAS DESPESAS CORRENTES	R\$ 174.596,00	Recurso: Programa: 119 - Gestão Total	
Recurso: Programa: 114 - Porto Verde		Órgão Executor - SPM / SECRETARIA DO PLANEJAMENTO MUNICIPAL	
Órgão Executor - DEP / DEPARTAMENTO DE ESGOTOS PLUVIAIS		1900-15.0451.119.1173 - IMPLEMENTAÇÃO DO SISTEMA DE MONITORAMENTO	
0400-17.0512.114.1431 - ASSESSORIA AMBIENTAL		3390 - OUTRAS DESPESAS CORRENTES	R\$ 51.200,00
3390 - OUTRAS DESPESAS CORRENTES	R\$ 6.000,00	<u>PROGRAMA: 120 - Governança Solidária Local</u>	
Recurso: Programa: 104 - Cidade Integrada		Crédito: 2302-08.0243.120.2062 - AUXÍLIO FINANCEIRO A ENTIDADES	
Órgão Executor - DEP / DEPARTAMENTO DE ESGOTOS PLUVIAIS		Órgão Executor - SMCPGL / FUNDO MUNICIPAL DOS DIREITOS DA CRIANÇA E ADOLESCENTE	
0400-17.0122.104.2625 - ADMINISTRAÇÃO GERAL - DEP		4450 - INVESTIMENTOS	R\$ 329.825,00
3390 - OUTRAS DESPESAS CORRENTES	R\$ 86.133,00	Recurso: Programa: 120 - Governança Solidária Local	
Recurso: Programa: 104 - Cidade Integrada		Órgão Executor - SMCPGL / FUNDO MUNICIPAL DOS DIREITOS DA CRIANÇA E ADOLESCENTE	
Órgão Executor - SME / SEC. MUN. DE ESPORTES, RECREAÇÃO E LAZER		2302-08.0243.120.2062 - AUXÍLIO FINANCEIRO A ENTIDADES	
0601-27.0812.104.1378 - AMPLIAÇÃO, RESTAURAÇÃO E MANUTENÇÃO DE PARQUES ESPORTIVOS		3350 - OUTRAS DESPESAS CORRENTES	R\$ 329.825,00
3390 - OUTRAS DESPESAS CORRENTES	R\$ 60.000,00	Valor Total do Decreto:	R\$ 25.135.635,00
Recurso: Programa: 116 - Viva o Centro		Art. 2º Este Decreto entra em vigor na data de sua publicação, retroagindo seus efeitos a 18 de dezembro de 2009.	
Órgão Executor - SMIC / SECRETARIA MUNICIPAL DA PRODUÇÃO, INDÚSTRIA E COMÉRCIO		PREFEITURA MUNICIPAL DE PORTO ALEGRE, 18 de dezembro de 2009.	
1601-23.0691.116.1438 - CAMINHO DOS LIVROS		José Fogaça,	
3390 - OUTRAS DESPESAS CORRENTES	R\$ 6.000,00	Prefeito.	
Recurso: Programa: 116 - Viva o Centro		Ilmo José Wilges,	
Órgão Executor - SPM / SECRETARIA DO PLANEJAMENTO MUNICIPAL		Coordenador-Geral do GPO.	
1900-15.0451.116.1437 - CAMINHO DOS ANTIQUÁRIOS		Registre-se e publique-se.	
3390 - OUTRAS DESPESAS CORRENTES	R\$ 6.463,00	Clóvis Magalhães,	
Recurso: Programa: 116 - Viva o Centro		Secretário Municipal de Gestão e Acompanhamento Estratégico.	
Órgão Executor - SMAM / SECRETARIA MUNICIPAL DO MEIO AMBIENTE		DECRETO Nº 16.552, de 23 de dezembro de 2009.	
2001-18.0541.116.1441 - REVITALIZAÇÃO PAISAGÍSTICA DO CENTRO		Abre crédito especial no Executivo Municipal, no valor de R\$ 2.400.000,00.	
3390 - OUTRAS DESPESAS CORRENTES	R\$ 10.000,00	O PREFEITO MUNICIPAL DE PORTO ALEGRE, de conformidade com o que dispõe a Lei nº 10.796, de 22 de dezembro de 2009,	
<u>PROGRAMA: 119 - Gestão Total</u>		D E C R E T A:	
Crédito: 0201-04.0122.119.2524 - ADMINISTRAÇÃO GERAL - GP		Art. 1º Fica aberto crédito especial, de acordo com o demonstrativo abaixo, que expõe a classificação orçamentária do crédito, bem como de seus respectivos recursos:	
Órgão Executor - GP / GABINETE DO PREFEITO		<u>PROGRAMA: 120 - Governança Solidária Local</u>	
3390 - OUTRAS DESPESAS CORRENTES	R\$ 221.018,00	Crédito: 2301-14.0422.120.1541 - FÓRUM SOCIAL MUNDIAL	
Recurso: Programa: 119 - Gestão Total		Órgão Executor - SMCPGL / SECRETARIA MUNICIPAL DE COORDENAÇÃO POLÍTICA E GOVERNANÇA LOCAL	
Órgão Executor - SMGAE / SECRETARIA MUNICIPAL DE GESTÃO E ACOMPANHAMENTO ESTRATÉGICO		3390 - OUTRAS DESPESAS CORRENTES	R\$ 2.400.000,00
0900-04.0122.119.2527 - ADMINISTRAÇÃO GERAL - SMGAE		Recurso: Programa: 105 - Cresce Porto Alegre	
3390 - OUTRAS DESPESAS CORRENTES	R\$ 221.018,00	Órgão Executor - SMTUR / SECRETARIA MUNICIPAL DE TURISMO	
Crédito: 0301-02.0122.119.2525 - ADMINISTRAÇÃO GERAL - PGM		2601-23.0695.105.1326 - MARKETING TURÍSTICO	
Órgão Executor - PGM / PROCURADORIA GERAL DO MUNICÍPIO		3390 - OUTRAS DESPESAS CORRENTES	R\$ 350.000,00
3390 - OUTRAS DESPESAS CORRENTES	R\$ 237.017,00	Recurso: Programa: 105 - Cresce Porto Alegre	
Recurso: Programa: 104 - Cidade Integrada		Órgão Executor - SMTUR / SECRETARIA MUNICIPAL DE TURISMO	
Órgão Executor - DEP / DEPARTAMENTO DE ESGOTOS PLUVIAIS		2601-23.0695.105.1405 - OFERTA TURÍSTICA - CONSOLIDAÇÃO, DESENVOLVIMENTO E QUALIFICAÇÃO	
0400-17.0122.104.2625 - ADMINISTRAÇÃO GERAL - DEP		4490 - INVESTIMENTOS	R\$ 1.900.000,00
3390 - OUTRAS DESPESAS CORRENTES	R\$ 163.867,00	Recurso: Programa: 999 - Reserva de Contingência	
Recurso: Programa: 119 - Gestão Total		Órgão Executor - RC / RESERVA DE CONTINGÊNCIA	
Órgão Executor - SPM / SECRETARIA DO PLANEJAMENTO MUNICIPAL		2200-99.0999.9999.9999 - RESERVA DE CONTINGÊNCIA	
1900-15.0451.119.1174 - IMPLANTAÇÃO DO GEOPROCESSAMENTO		9999 - RESERVA DE CONTINGÊNCIA	R\$ 150.000,00
3390 - OUTRAS DESPESAS CORRENTES	R\$ 73.150,00	Valor Total do Decreto:	R\$ 2.400.000,00
Crédito: 1200-04.0122.119.2528 - ADMINISTRAÇÃO GERAL - SMA			
Órgão Executor - SMA / SECRETARIA MUNICIPAL DE ADMINISTRAÇÃO			
3390 - OUTRAS DESPESAS CORRENTES	R\$ 944.600,00		
Recurso: Programa: 104 - Cidade Integrada			
Órgão Executor - DEP / DEPARTAMENTO DE ESGOTOS PLUVIAIS			
0400-17.0512.104.1186 - MELHORIA NA INFRAESTRUTURA DE DRENAGEM			
4490 - INVESTIMENTOS	R\$ 510.000,00		
Recurso: Programa: 108 - Integrado Entrada da Cidade - PIEC			
Órgão Executor - SMGAE / SECRETARIA MUNICIPAL DE GESTÃO E ACOMPANHAMENTO ESTRATÉGICO			
0900-04.0121.108.1336 - AUDITORIA CONTÁBIL			
3390 - OUTRAS DESPESAS CORRENTES	R\$ 26.015,00		
Recurso: Programa: 108 - Integrado Entrada da Cidade - PIEC			
Órgão Executor - SMGAE / SECRETARIA MUNICIPAL DE GESTÃO E ACOMPANHAMENTO ESTRATÉGICO			
0900-04.0121.108.1337 - APOIO OPERACIONAL			
3390 - OUTRAS DESPESAS CORRENTES	R\$ 6.000,00		
Recurso: Programa: 106 - Desenvolvimento Municipal - PDM			
Órgão Executor - SMGAE / SECRETARIA MUNICIPAL DE GESTÃO E ACOMPANHAMENTO ESTRATÉGICO			
0900-04.0121.106.1397 - GERENCIAMENTO DO PROGRAMA			
3390 - OUTRAS DESPESAS CORRENTES	R\$ 9.800,00		
Recurso: Programa: 106 - Desenvolvimento Municipal - PDM			
Órgão Executor - SMGAE / SECRETARIA MUNICIPAL DE GESTÃO E ACOMPANHAMENTO ESTRATÉGICO			

Art 2º Este Decreto entra em vigor na data de sua publicação, retroagindo seus efeitos a 23 de dezembro de 2009.

PREFEITURA MUNICIPAL DE PORTO ALEGRE, 23 de dezembro de 2009.

José Fogaça,
Prefeito.

Ilmo José Wilges,
Coordenador-Geral do GPO.

Registre-se e publique-se.
Clóvis Magalhães,
Secretário Municipal de Gestão e
Acompanhamento Estratégico.

EXECUTIVO PESSOAL

endereço eletrônico: diariooficial@sma.prefpoa.com.br

Atos

SUPERINTENDENTE ADMINISTRATIVO-FINANCEIRO, DO DEPARTAMENTO MUNICIPAL DE ÁGUA E ESGOTOS, no uso de suas atribuições legais,

EXONERA, a pedido, ADRIANA SANTOS CEZAR, 700256/1, do quadro Único de Funcionários do Departamento Municipal de Água e Esgotos, a contar de 3.12.09, com base no artigo 71, inciso I, da Lei Complementar 133 de 31.12.85, através do Ato 235 de 4.12.09 (processo 3.5357.09.8).

EXONERA, a pedido, ROMEU SCHEIBE NETO, 311100, do quadro Único de Funcionários do Departamento Municipal de Água e Esgotos, a contar de 3.12.09, com base no artigo 71, inciso I, da Lei Complementar 133 de 31.12.85, através do Ato 237 de 4.12.09 (processo 3.5052.09.2).

EXONERA, a pedido, ADELAR NUNES DOS SANTOS, 727584, do quadro Único de Funcionários do Departamento Municipal de Água e Esgotos, a contar de 30.11.09, com base no artigo 71, inciso I, da Lei Complementar 133 de 31.12.85, através do Ato 238 de 9.12.09 (processo 3.5326.09.5).

PRESIDENTE DA FUNDAÇÃO DE ASSISTÊNCIA SOCIAL E CIDADANIA, no uso de suas atribuições legais,

DECLARA vagos, a contar das respectivas datas, os cargos a seguir discriminados, do Quadro em Extinção da FASC, sob o regime da Consolidação das Leis do Trabalho, criado pelo artigo 2º, da Lei Municipal 7.414, de 14.04.1994, em face da extinção dos contratos de trabalho dos empregados relacionados, em virtude de falecimento, com base no Decreto-lei 5.452, de 1º.05.1943, através do Ato 114/09, de 07/12/09.

Matr.	Nome	Cargo	Data
75810.6	RUY DOS SANTOS	Agente de Manutenção Nível 3	09/01/1994
75773.4	HELOÍSA MARIA DE MOURA SILVA	Auxiliar Técnico Administrativo Nível 11	26/06/1995
75919.6	NESTOR CARLOS DE ABREU BECK	Auxiliar de Serviços Gerai s Nível 2	10/09/1995
75920.2	JAGUARÁI PEREIRA DOS SANTOS	Auxiliar de Serviços Gerai s Nível 3	19/11/1995
75797.7	RENEÉ CARDOSO	Assistente Técnico Administrativo Nível 4	12/10/1996
75840.4	JOÃO DEUSDEDIT BARBOSA	Auxiliar Técnico Administrativo Nível 7	08/02/1997
75852.0	ADÃO CORREA ANTUNES	Auxiliar de Serviços Gerai s Nível 4	01/11/1998
75899.4	HILDO ANDRIOTI TAVARES	Auxiliar Técnico Administrativo Nível 8	28/02/1999
75889.1	JERALDO BORBA VIEGAS	Auxiliar de Serviços Gerai s Nível 4	20/05/1999
75859.3	HELOISA HELENA PEREIRA	Auxiliar Técnico Administrativo Nível 2	25/12/1999
75851.9	OSMAR LORINI ANTUNES	Auxiliar de Serviços Gerai s Nível 4	29/08/2002
75917.2	MARIA DO CARMO TEIXEIRA DORNELES	Técnico Nível 4	17/11/2002
44973.0	ADALVÍCIO DE SOUZA LIMA FILHO	Auxiliar de Serviços Gerai s Nível 3	25/12/2002
75891.0	MARIA HELENA ROESE	Auxiliar de Serviços Gerai s Nível 4	05/11/2004
44974.2	WANDERLEI PIRES DE LIMA	Agente de Manutenção Nível 3	17/05/2006
75944.5	ANTONIO ROBERTO PINTO DA SILVA	Assistente Técnico Administrativo Nível 4	05/10/2006
75911.1	IOLANDA GUIMARÃES DE FERNANDES	Auxiliar de Serviços Gerai s Nível 4	21/09/2007

75836.2	JOSE FERNANDO ALVES PINTO	Assistente Técnico Administrativo Nível 5	01/05/2008
75817.9	JOÃO ALTAMIR FERREIRA	Assistente Técnico Administrativo Nível 6	26/06/2008
75869.6	CLAUDINO MACHADO DE OLIVEIRA	Agente de Manutenção Nível 3	10/10/2008
75953.6	RAIMUNDO OSVALDO LEDUR	Auxiliar de Serviços Gerai s Nível 4	01/08/2009

DIRETOR-GERAL DO DEPARTAMENTO MUNICIPAL DE PREVIDÊNCIA DOS SERVIDORES PÚBLICOS DO MUNICÍPIO DE PORTO ALEGRE, no uso de suas atribuições legais,

CONCEDE, pensão por morte, a contar de 11/09/2007, ao(s) dependente(s) de NEI ROSA DOS SANTOS, 44414.1, falecido em 11/09/2007, Estatutário, Pedreiro, OP.1.10.04.B.06, 30h, aposentado por invalidez, com provento integral, pelo Ato n.º 1296, de 19/10/2006, em Regime de Repartição Simples, sem paridade, com ingresso em 03/12/1987, no valor total mensal, correspondente a 100% do provento do ex-servidor, rateado a razão de 100%, a LEONARDO WOLF DOS SANTOS, 44414.1, data fim 02/11/2020, CPF 02831314038, menor sob guarda, com base no artigo 40, §§ 7º, inciso I e 8º da CF/88, com redação da E.C. n.º 41/03, artigo 62, da LC n.º 478/02; Decreto n.º 14.414/03; Lei n.º 9.870/06, 10.042/06 e 10.223/07; Decreto n.º 15.571/07. CPF do(a) ex-servidor(a): 26480298004, PASEP do(a) ex-servidor(a): 12152189312, através do Ato 770 de 17.10.08 (processo 1.33381.08.9).”**Ato sujeito a modificações, pendente de exame pelo Tribunal de Contas do Estado**”. Republicado

CONCEDE, pensão por morte, a contar de 05/09/2008, ao(s) dependente(s) de PAULO RENATO FLORES RIBEIRO, 66839.2, falecido em 05/09/2008, Estatutário, Guarda Municipal FV.1.03.04.B-06, 30h, aposentado por invalidez, com provento integral, pelo Ato n.º 220, de 13/02/2006, em Regime de Repartição Simples, sem paridade, com ingresso em 10/05/1988, no valor total mensal, correspondente a 20% do provento do ex-servidor, rateado a razão de 100%, a PABLO RENATO VOLMI RIBEIRO, 6369.3, data fim 30/04/2022, CPF 02889265013, filho, com base no artigo 40, §§ 7º, inciso I e 8º da CF/88, com redação da E.C. n.º 41/03, artigo 62, da LC n.º 478/02; Decreto n.º 14.414/03; Lei n.º 9.870/05, 10.042/06 e 10.223/07; Decreto n.º 15.943/08, Fica reservada a cota de 80% para outros possíveis pensionistas. CPF do(a) ex-servidor(a): 25476394087, PASEP do(a) ex-servidor(a): 10255879919, através do Ato 773 de 17.10.08 (processo 1.51733.08.0).”**Ato sujeito a modificações, pendente de exame pelo Tribunal de Contas do Estado**”. Republicado

CONCEDE pensão por morte, a contar de 28/09/2009, ao(s) dependente(s) de SANTIAGO ORTIZ GALVES, 32.3, falecido em 28/09/2009, Estatutário, Procurador, ES-4.11.NS.D-08, 30h, do Departamento Municipal de Habitação, aposentado por tempo de serviço, com provento integral, Ato 13, de 09/03/1966, Regime de Repartição Simples, sem paridade, com ingresso em 01/01/1954, no valor total mensal, correspondente ao valor, acrescido de 70%, nos termos da EC 41/03, correspondente à totalidade do provento, do ex-servidor, rateado à razão de 100% a IVONNE PRESTES GALVES, 6670.4, CPF 99574284034, cônjuge, com base no artigo 40, §§ 7º, inciso I e 8º da CF/88, com redação da E.C. 41/03, Lei Federal 10887/04, Portaria Interministerial MPS/MF 48/09, artigo 62, da LC 478/02, Decreto 14.414/03; Leis 9.870/05 e 10.042/06; Decreto 16.308/09 e 16.390/09. OBSERVAÇÕES(revisão de provento/outros):Ato 048, de 27/06/1975 - Padrão 14 Ato 24/A, de 28/01/1976 - 03 avanços Ato 005, de 16/01/1987 - Letra “C” Ato 094, de 06/06/1989 - Letra “D”(modificado p/ Ato 98/89, quanto a data a/c de 01.01.1989)Processo 01.033850.07.0 - GIPT Grat. Prod. Técnico-Jurídica, CPF do(a) ex-servidor(a): 00380431068, através do Ato 777 de 10.12.09 (processo 1.51639.09.2.).”**Ato sujeito a modificações, pendente de exame pelo Tribunal de Contas do Estado**”.

CONCEDE pensão por morte, a contar de 12/10/2009, ao(s) dependente(s) de PAULO ROBERTO DA SILVA LEONADAS, 73918.5, falecido em 12/10/2009, Estatutário, Instalador Hidrossanitário, OP.2.10.04.D-7, 30h, do Departamento Municipal de Água e Esgotos, falecido em atividade, Regime de Repartição Simples, sem paridade, com ingresso em 10/04/1980, no valor total mensal, correspondente a 100% do provento do ex-servidor, rateado à razão de: 16,66%, a SHAYANE STEFANY PLA LEONADAS,

6672.0, data-fim 21/08/2019, CPF: 03186238030, filha, 16,66% a RAFAELA ROSA LEONADAS, 6673.8, data-fim 25/10/2016, CPF: 03185045025, filha, com base no artigo 40, §§ 7º, inciso II e 8º da CF/88, com redação da E.C. 41/03, artigo 62, da LC 478/02; Decreto 14.414/03; Leis 9.870/05 e 10.042/06. Decretos 16.308/09 e 16.390/09. Fica reservada a cota de 66,68%, para outros quatro possíveis pensionistas; CPF do(a) ex-servidor(a): 36905666068, PASEP do(a) ex-servidor(a): 10267572244, através do Ato 778 de 10.12.09 (processos 1.52682.09.9 e 1.56980.09.4). **“Ato sujeito a modificações, pendente de exame pelo Tribunal de Contas do Estado”.**

CONCEDE pensão por morte, a contar de 27/09/2009, ao(s) dependente(s) de JOÃO ANTONIO DA ROCHA, 8548.0, falecido em 27/09/2009, Estatutário, Motorista, OP.1.15.04.D-12, 30h, da Secretaria Municipal da Produção, Indústria e Comércio, aposentado por tempo de serviço, com provento integral, pelo Ato 472, de 08/05/1980, em Regime de Repartição Simples, sem paridade, com ingresso em 01/07/1955, no valor total mensal, correspondente a 100% do provento do ex-servidor, rateado à razão de 100% a CARMEN ROSA DA ROCHA, 6675.3, CPF 28060997068, cônjuge, com base no artigo 40, §§ 7º, inciso I e 8º da CF/88, com redação da E.C. 41/03, artigo 62, da LC 478/02; Decreto 14.414/03; Leis 9.870/05 e 10.042/06; Decreto 16.308/09 e 16.390/09. OBSERVAÇÕES(revisão de provento/outros): Boletim de Pessoal 122/86 - Referência “C”. Boletim de Pessoal 109/89 - Referência “D”. CPF do(a) ex-servidor(a): 02502771072, PASEP do(a) ex-servidor(a): 10042672101, através do Ato 779 de 10.12.09 (processo 1.54731.09.7). **“Ato sujeito a modificações, pendente de exame pelo Tribunal de Contas do Estado”.**

CONCEDE pensão por morte, a contar de 15/08/2009, ao(s) dependente(s) de ANTONIO PINTO COSTA, 1165.0, falecido em 15/8/2009, Estatutário, Assessor Administrativo II, ES-1.04.E14-D.9, 30h, da Secretaria Municipal de Administração, aposentado por tempo de serviço, com provento integral, Ato 567, de 04/07/1963, Regime de Repartição Simples, sem paridade, com ingresso em 26/07/1935, no valor total mensal, correspondente ao valor, acrescido de 70%, nos termos da EC 41/03, correspondente à totalidade do provento, do ex-servidor, rateado à razão de 100% a MARIA SOUZA COSTA, 6676.1, CPF 00888990049, cônjuge, com base no artigo 40, §§ 7º, inciso I e 8º da CF/88, com redação da E.C. 41/03, Lei Federal 10887/04, Portaria Interministerial MPS/MF 48/09, artigo 62, da LC 478/02, Decreto 14.414/03; Leis 9.870/05 e 10.042/06; Decreto 16.308/09. OBSERVAÇÕES(revisão de provento/outros): Processo 01.43526/74 - Alteração de cargo. Processo 01.49609/75 - Avanços. Boletim de Pessoal 246/86 - Referência “C” Boletim de Pessoal 109/89 - Referência “D” Processo 01.039632.92.0 - Avanço; CPF do(a) ex-servidor(a): 00413330044, através do Ato 781 de 10.12.09 (processo 1.49358.09.0). **“Ato sujeito a modificações, pendente de exame pelo Tribunal de Contas do Estado”.**

CONCEDE pensão por morte, a contar de 19/09/2009, ao(s) dependente(s) de LUIZ CLAUDIO QUEVEDO, 21609.7, falecido em 19/09/2009, Estatutário, Operário, AC.1.10.02.B.07, 30h, falecido em atividade, da Secretaria Municipal de Saúde, em Regime de Repartição Simples, sem paridade, com ingresso em 22/04/1988, no valor total mensal, correspondente a 100% do provento do ex-servidor, rateado à razão de: 100%, a JANE TERESINHA DE SOUZA QUEVEDO, 6671.2, CPF: 00148941060, cônjuge, com base no artigo 40, §§ 7º, inciso II e 8º da CF/88, com redação da E.C. 41/03, artigo 62, da LC 478/02; Decreto 14.414/03; Leis 9.870/05 e 10.042/06. Decretos 16.308/09 e 16.390/09. CPF do(a) ex-servidor(a): 38732629087, PASEP do(a) ex-servidor(a): 10255820884, através do Ato 782 de 10.12.09 (processo 1.48643.09.2). **“Ato sujeito a modificações, pendente de exame pelo Tribunal de Contas do Estado”.**

CONCEDE pensão por morte, a contar de 30/10/2009, ao(s) dependente(s) de ALVARO CARDOSO DE FRAGA, 21713.3, falecido em 30/10/2009, Estatutário, Jardineiro, OP.1.21.04.D-14, 30h, da Secretaria Municipal do Meio Ambiente, aposentado por tempo de contribuição, com provento integral, pelo Ato 163, de 01/02/2006, em Regime de Repartição Simples, sem paridade, com ingresso em 04/06/1969, no valor total mensal, correspondente a 100% do provento do ex-servidor, rateado à razão de 100% a MARIETA OLIVEIRA BRIÃO DE CASTRO DE FRAGA, 6674.6, CPF 65412621015, cônjuge, com base no artigo 40, §§ 7º, inciso I e 8º da CF/88, com redação da E.C. 41/03, artigo 62, da LC 478/02; Decreto 14.414/03; Leis 9.870/05, 10.042/06; Decretos 16308/09 e 16.390/09. CPF do(a) ex-servidor(a): 13919997034, PASEP do(a) ex-servidor(a): 10042689829, através do Ato 783 de 10.12.09 (processo 1.55581.09.9). **“Ato sujeito a modificações, pendente de exame pelo Tribunal de Contas do Estado”.**

MODIFICA, em relação ao ex-servidor VILMAR MACHADO DOS SANTOS, 30181.2, falecido em 06/09/2009, Estatutário, Guarda Municipal, FV.2.02.04.D-7, 30h, do Departamento Municipal de Água e Esgotos, aposentado voluntariamente por idade, com provento proporcional a 12685/12775d avos, pelo Ato 493, de 30/04/2004, em Regime de Repartição Simples, sem paridade, com ingresso em 04/06/1954, o Ato 661, de 15/10/2009, no valor total mensal, quanto à reversão da cota reservada e inclusão de um pensionista, correspondente a 100%, do provento do ex-servidor, rateado à razão de 42,5% a LUCIA REGINA GONÇALVES DOS SANTOS, 6629.0, CPF 67732291034, Cônjuge, 42,5% a LUCAS GONÇALVES DOS SANTOS, 6630.8 data-fim, 14/5/2011,

CPF 02682464084, filho, 15% a IRENE SALDANHA, 6669.6, CPF 38514028049, Ex-cônjuge, com base no artigo 40, §§ 7º, inciso I e 8º da CF/88, com redação da E.C. 41/03, artigo 62, da LC 478/02; Decreto 14.414/03; Leis 9.870/05 e 10.042/06; Decretos 16.308/09 e 16.390/09. CPF do(a) ex-servidor(a): 31589090063, PASEP do(a) ex-servidor(a): 10713691570, através do Ato 780 de 10.12.09 (processos 1.46386.09.2 e 1.56106.09.2). **“Ato sujeito a modificações, pendente de exame pelo Tribunal de Contas do Estado”.**

MODIFICA, em relação ao ex-servidor CLOVIS CARPES, 705.4, falecido em 21/06/2008, Estatutário, Instalador Hidrossanitário, OP-2.10.04.D.09, 30h, do Departamento Municipal de Água e Esgotos, aposentado por tempo de serviço, com provento integral, pelo Ato 129, de 28/03/1994, modificado p/Ato 466 de 23/09/1999, em Regime de Repartição Simples, sem paridade, com ingresso em 22/07/1957, o Ato 657, de 14/10/2009, no valor total mensal, quanto a inclusão do Ato de modifica a aposentadoria e alteração na base legal, correspondente a 100%, do provento do ex-servidor, determinando o pagamento a título de pensão alimentícia, Processo 039/1.08.0010943-1, rateado à razão de: 33,33% a ADÉLIA DA SILVA CARPES, 6628.2, CPF 41138309087, Ex-cônjuge, com base no artigo 40, §§ 7º, inciso I e 8º da CF/88, com redação da E.C. 41/03, artigo 62, da LC 478/02; Decreto 14.414/03; Leis 9.870/05 e 10.223/07; Decreto 15.943/08. CPF do(a) ex-servidor(a): 10540067091, PASEP do(a) ex-servidor(a): 10039266890, através do Ato 785 de 14.12.09 (processo 1.38234.08.4). **“Ato sujeito a modificações, pendente de exame pelo Tribunal de Contas do Estado”.**

MODIFICA em relação ao servidor MANUEL ROBERTO ESCOBAR, matrícula 6225.2, Diretor Administrativo-Financeiro (1.6.2.7), da Divisão Administrativa-Financeira do PREVIMPA, o ATO 697 de 05.11.2009, que o nomeou pa raexercer o cargo em comissão de Diretorquanto à base legal e suprimindo a expressão “em caráter precário” face arguição pública ocorrida em 17.11.2009, com base no artigo 20 da Lei Complementar 133/85 e artigos 17, II e 20 da Lei Complementar 478/02, através do ATO 804 de 21.12.2009 (processo 001.062038.09.5).

MODIFICA em relação ao servidor PEDRO LUIS MARTINS, matrícula 83586.1, Procurador, da Divisão Previdenciária, o ATO 698 de 05.11.2009, que o designou para exercer a função gratificada de Diretor Previdenciário (1.6.2.7) do PREVIMPA, sem prejuízo de suas atribuições, a contar de 03.11.2009, quanto á base legal e suprimindo a expressão “em caráter precário” face arguição pública ocorrida em 17.11.2009, com base no artigo 68 da Lei Complementar 133/85 e artigos 17, II e 20 da Lei Complementar 478/02, através do ATO 805 de 21.12.2009 (processo 001.062038.09.5).

MODIFICA em relação à servidora LUCIANA EIDT, matrícula 363069, Assistente Administrativo, da Equipe de Gestão Administrativa e de Pessoal, o ATO 0770 que a nomeou para exercer o Cargo em Comissão de Assistente, do Gabinete do Diretor-Geral (2.6.2.5), no período de 16.11.2009 a 15.12.2010, em substituição ao titular Cláudio Meirelles Lago, matrícula 285824, por estar respondendo pelo cargo de Diretor-Geral do PREVIMPA, com relação ao código do cargo que passa a ser AA10406 e não como constou, com base no artigo 69 da Lei Complementar 133/85, através do ATO 808 de 22.12.2009 (processo 001.059209.09.7).

NOMEIA a servidora LUCIANA EIDT, matrícula 363069, Assistente Administrativo, AA10406, da Equipe de Gestão Administrativa e Pessoal, para exercer o Cargo em Comissão de Assistente (2.6.2.5) do Gabinete do Diretor-Geral, no período de 16.12.2009 a 14.01.2010, em substituição ao titular Cláudio Meirelles Lago, matrícula 285824, por estar respondendo pelo cargo de Diretor-Geral do PREVIMPA, com base no artigo 69 da Lei Complementar 133/85, através do ATO 806 de 21.12.2009 (processo 001.059209.09.7).

Portarias

PREFEITO MUNICIPAL DE PORTO ALEGRE, no uso de suas atribuições legais,

AUTORIZA a secretária municipal de Coordenação Política e Governança Local CLÊNIA MARANHÃO, 76967.0, a se afastar do Município, de 15 a 20.12.09, a fim de participar da Africittés 2009, em Marrakesh, Marrocos, sem prejuízo do vencimento e demais vantagens, com base no artigo 32, inciso II, da Lei Complementar 133 de 31.12.85, através da Portaria 267 de 21.12.09.

SECRETÁRIA MUNICIPAL DE COORDENAÇÃO POLÍTICA E GOVERNANÇA LOCAL, no uso de suas atribuições legais,

DESIGNA ANDREIA DOS SANTOS NEVES, 332000, auxiliar de serviços gerais,

AC.1.09.02, para responder, em regime de tempo integral, pela função gratificada de responsável por atividades I, da Gerência de Apoio Operacional ao CT, da Secretaria Municipal de Coordenação Política e Governança Local, 11130031, 23624007, substituindo ROSELAINE DIAS DA SILVA, 486830/01, professora, ED.1.03.M4, por motivo de férias, de 1º a 15.12.09 através da Portaria 91 de 7.12.09.

CHEFE DA UNIDADE DE REGISTROS E PREPARO DE PAGAMENTO do CEDRE da SMA, no uso de suas atribuições legais,

DESIGNA MARGARETE ALESSANDRINI, 25419.0, assistente social, ES.1.06.NS, para responder, em regime de dedicação exclusiva, pela função gratificada de chefe de núcleo, 11130001, 12301012, substituindo VANESSA BEATRIZ NACHTIGALL, 53288.8, psicóloga, ES.1.29.NS, por motivo de responder por outra função gratificada, de 23.9 a 2.10.09, através da Portaria 2125 de 29.10.09.

DESIGNA INA DIAMANTINA ARAUJO FRAGOSO, 12247.9, apontador, AC.1.03.04, para responder, em regime de tempo integral, pela função gratificada de chefe da Equipe de Controle Operacional, da Unidade de Veículos Próprios, da Coordenação de Transportes Administrativos, da Secretaria Municipal de Administração, 11150005, 12501006, substituindo LUIZ ROBERTO DA COSTA, 12707.6, motorista, OP.1.15.05, por motivo de licença para tratamento de saúde, de 5 a 10.12.09, através da Portaria 2333 de 10.12.09.

DESIGNA FABRÍCIO AUGUSTO DOS SANTOS REIS, 534423, assistente administrativo, AA.1.04.09, para responder, em regime de tempo integral, pela função gratificada de gestor B, 1117, da Secretaria Municipal de Administração, da Supervisão de Recursos Humanos, do Centro de Direitos e Registros, 12703002, substituindo CIBELE MARTINS ALMEIDA DE OLIVEIRA, 40140.0/1, assistente administrativo, AA.1.04.06, por motivo de licença nojo, de 24.11 a 1º.12.09, através da Portaria 2338 de 4.12.09.

DESIGNA ANA MARIA LEMOS PRADO LUNARDI, 256642, assistente administrativo, AA.1.04.06, para responder, em regime de tempo integral, pela função gratificada de responsável por atividades I, 1113, do Centro de Direitos e Registros, da Supervisão de Recursos Humanos, da Secretaria Municipal de Administração, 12703002, substituindo EMERSON DE MATTOS SANTOS, 331184, assistente administrativo, AA.1.04.06, por motivo de licença prêmio, de 30.11 a 14.12.09, através da Portaria 2343 de 4.12.09.

DESIGNA ANA MARIA LEMOS PRADO LUNARDI, 256642, assistente administrativo, AA.1.04.06, para responder, em regime de tempo integral, pela função gratificada de responsável por atividades I, 1113, do Centro de Direitos e Registros, da Supervisão de Recursos Humanos, da Secretaria Municipal de Administração, 12703002, substituindo EMERSON DE MATTOS SANTOS, 331184, assistente administrativo, AA.1.04.06, por motivo de férias, de 3 a 17.11.09, através da Portaria 2344 de 4.12.09.

DESIGNA JOÃO LUIS LINDE, 914943/01, administrador, ES.1.01.NS, para responder, em regime de dedicação exclusiva, pela função gratificada de auxiliar técnico, 2113, da Secretaria Municipal de Administração, da Supervisão de Recursos Humanos, do Centro de Direitos e Registros, 12703002, substituindo FABRÍCIO AUGUSTO DOS SANTOS REIS, 534423, assistente administrativo, AA.1.04.06, por motivo de responder por outra função gratificada, de 9 a 23.12.09, através da Portaria 2362 de 10.12.09.

DESIGNA FABRÍCIO AUGUSTO DOS SANTOS REIS, 534423, assistente administrativo, AA.1.04.06, para responder, em regime de tempo integral, pela função gratificada de gestor, 1117, da Secretaria Municipal de Administração, da Supervisão de Recursos Humanos, do Centro de Direitos e Registros, 12703002, substituindo CIBELE MARTINS DE ALMEIDA DE OLIVEIRA, 40140.0/1, assistente administrativo, AA.1.04.06, por motivo de licença prêmio, de 9 a 23.12.09, através da Portaria 2370 de 11.12.09.

DESIGNA MARISTELA ANTUNES FURRE, 79361.1, administrador, ES.1.01.NS, para responder, em regime de dedicação exclusiva, pela função gratificada de gerente I, 11150026, 12521006, substituindo GIULIO FLORES BRAGA, 523516, administrador, ES.1.01.NS, por motivo de férias, de 17 a 31.12.09, através da Portaria 2374 de 14.12.09.

DESIGNA MARISTELA ANTUNES FURRE, 79361.1, administrador, ES.1.01.NS, para responder, em regime de dedicação exclusiva, pela função gratificada de gerente I, 11150026, 12521006, substituindo GIULIO FLORES BRAGA, 523516, administrador, ES.1.01.NS, por motivo de férias, de 4 a 18.1.10, através da Portaria 2375 de 14.12.09.

SECRETÁRIO MUNICIPAL DA FAZENDA, no uso de suas atribuições legais,

DESIGNA LISETE MISTRELLO FUNARI, 203467/3, CONTADOR, ES111NS, para

responder, em regime de dedicação exclusiva, pela função gratificada de GESTOR B, 11170009, DA ÁREA DE AUDITORIA GERAL, 13709005, DA SMF, substituindo REGINA MIRANDA VALLE, 333302/3, CONTADOR, ES111NS, por motivo de licença preventiva H1N1, de 01.10.09 a 06.10.09, através da Portaria 323 de 5.10.09.

DESIGNA LISETE MISTRELLO FUNARI, 203467/3, CONTADOR, ES111NS, para responder, em regime de dedicação exclusiva, pela função gratificada de GESTOR B, 11170009, DA ÁREA DE AUDITORIA GERAL, 13709005, DA SMF, substituindo REGINA MIRANDA VALLE, 333302/3, CONTADOR, ES111NS, por motivo de licença para tratamento de saúde, de 13.10.09 a 22.10.09, através da Portaria 324 de 5.10.09.

DESIGNA LISETE MISTRELLO FUNARI, 203467/3, CONTADOR, ES111NS, para responder, em regime de dedicação exclusiva, pela função gratificada de GESTOR B, 11170009, DA ÁREA DE AUDITORIA GERAL, 13709005, DA SMF, substituindo REGINA MIRANDA VALLE, 333302/3, CONTADOR, ES111NS, por motivo de licença-gestante, de 23.10.09 a 31.10.09, através da Portaria 325 de 5.10.09.

DESIGNA BARBARA ANDREA RAMMINGER, 331962/1, ASSISTENTE ADMINISTRATIVA, AA10406, para responder, em regime de tempo integral, pela função gratificada de ASSISTENTE, 21150005, DA UNIDADE FINANCEIRA, 13603001, DA CÉLULA DE GESTÃO FINANCEIRA, DA SMF, substituindo ROGERIO DA SILVA LARA, 332700/1, TÉCNICO EM CONTABILIDADE, TP10407, por motivo de férias, de 03.09.09 a 10.09.09, através da Portaria 343 de 02.12.09.

DESIGNA BARBARA ANDREA RAMMINGER, 331962/1, ASSISTENTE ADMINISTRATIVA, AA10406, para responder, em regime de tempo integral, pela função gratificada de ASSISTENTE, 21150005, DA UNIDADE FINANCEIRA, 13603001, DA CÉLULA DE GESTÃO FINANCEIRA, DA SMF, substituindo ROGERIO DA SILVA LARA, 332700/1, TÉCNICO EM CONTABILIDADE, TP10407, por motivo de licença-prêmio, de 14.09.09 a 28.09.09, através da Portaria 344 de 02.12.09.

DESIGNA VIRGINIA AZZARINI MENDONÇA GONÇALVES, 126941/1, TÉCNICA EM CONTABILIDADE, TP10407, para responder, em regime de tempo integral, pela função gratificada de AUXILIAR TÉCNICO, 21130002, DA UNIDADE FINANCEIRA, 13603001, DA CÉLULA DE GESTÃO FINANCEIRA, DA SMF, substituindo BARBARA ANDREA RAMMINGER, 331962/1, ASSISTENTE ADMINISTRATIVA, AA10406, por motivo de férias, de 11.08.09 a 02.09.09, através da Portaria 345 de 02.12.09.

DESIGNA VIRGINIA AZZARINI MENDONÇA GONÇALVES, 126941/1, TÉCNICA EM CONTABILIDADE, TP10407, para responder, em regime de tempo integral, pela função gratificada de AUXILIAR TÉCNICO, 21130002, DA UNIDADE FINANCEIRA, 13603001, DA CÉLULA DE GESTÃO FINANCEIRA, DA SMF, substituindo BARBARA ANDREA RAMMINGER, 331962/1, ASSISTENTE ADMINISTRATIVA, AA10406, por motivo de responder por outra função gratificada, de 03.09.09 a 10.09.09, através da Portaria 346 de 02.12.09.

DESIGNA VIRGINIA AZZARINI MENDONÇA GONÇALVES, 126941/1, TÉCNICA EM CONTABILIDADE, TP10407, para responder, em regime de tempo integral, pela função gratificada de AUXILIAR TÉCNICO, 21130002, DA UNIDADE FINANCEIRA, 13603001, DA CÉLULA DE GESTÃO FINANCEIRA, DA SMF, substituindo BARBARA ANDREA RAMMINGER, 331962/1, ASSISTENTE ADMINISTRATIVA, AA10406, por motivo de responder por outra função gratificada, de 14.09.09 a 28.09.09, através da Portaria 347 de 02.12.09.

PROCURADOR-GERAL DO MUNICÍPIO, no uso de suas atribuições legais,

DESIGNA a Coordenadora do CEDIM, Drª. MAREN GUIMARÃES TABORDA, o Procurador-Geral Adjunto de Assuntos Fiscais, CESAR EMILIO SULZBACH e o Gerente da Gerência de Precatórios e Contencioso Administrativo, EDUARDO GOMES TEDESCO, todos da Procuradoria-Geral do Município, para, sob a presidência da primeira, instaurar regular processo administrativo de constituição de dívida não tributária, com a finalidade de permitir ao *Instituto Sollus* o direito à defesa e ao contraditório, em atenção ao disposto no art. 5º, LV, da CF, relativamente à Tomada de Contas Especial de nº 001.023302.09.7, através da Portaria 56 de 1º.10.09.

SECRETÁRIO MUNICIPAL DE OBRAS E VIAÇÃO, no uso de suas atribuições legais,

DESIGNA LUIS HENRIQUE PICCOLI, 45014.8, engenheiro, 100500, para responder, em regime de dedicação exclusiva, pela função gratificada de chefe de setor, do Setor de Análise, da Seção Técnica, da Divisão de Controle, da Supervisão de Edificações e Controle, da Secretaria Municipal de Obras e Viação, substituindo NURIA ABOY, 45015.0, engenheiro, 100500, por motivo de férias, de 8 a 22.9.09, através da Portaria

203 de 2.10.09.

DESIGNA NÚRIA ABOY, 45015.0, engenheiro, 100500, para responder, em regime de dedicação exclusiva, pela função gratificada de chefe de seção, da Seção Técnica, da Divisão de Controle, da Secretaria Municipal de Obras e Viação, 210076, 14502005, substituindo VITOR HUGO SILVA POCHMANN, 13760.4, arquiteto, 100500, por motivo de licença para tratamento familiar, de 8 a 21.7.09, através da Portaria 204 de 2.10.09.

DESIGNA FABIO JOSE COMERLATO, 56138.4, arquiteto, 100050, para responder, em regime de tempo integral, pela função gratificada de chefe de setor, do Setor de Análise, da Seção Técnica, da Divisão de Controle, da Supervisão de Edificações e Controle, da Secretaria Municipal de Obras e Viação, 210036, 14302010 substituindo NURIA ABOY, 45015.0, engenheiro, 100500, por motivo de responder por outra função gratificada, de 8 a 21.7.09, através da Portaria 205 de 2.10.09.

DESIGNA JOELSO MEYER SELAU, 9465.4, pedreiro, OP.1.10.04, para responder, em regime de tempo integral, pela função gratificada de chefe de grupo, do Gabinete do Secretário, da Secretaria Municipal de Obras e Viação, 11120002, 14002001, substituindo GIBACIEL DA SILVA, 29402.3, pedreiro, OP.1.10.04, por motivo de licença prêmio, de 3 a 17.11.09, através da Portaria 226 de 10.11.09.

DESIGNA MARIA JOSE MIGUEL BLOROV, 43782.0, assistente administrativo, 100170, para responder, em regime de tempo integral, pela função gratificada de chefe de seção, da Seção de Fiscalização, da Divisão de Controle, da Supervisão de Edificações e Controle, da Secretaria Municipal de Obras e Viação, 210076, 14502006, substituindo NATERCIA MUNARI DOMINGOS, 27643.4, arquiteto, 100050, por motivo de licença para tratamento de saúde, de 16 a 30.11.09, através da Portaria 230 de 23.11.09.

DESIGNA ERNANI CUNHA DA SILVA, 8291.3, agente de fiscalização, 100015, para responder, em regime de tempo integral, pela função gratificada de chefe de setor, do Setor III de Fiscalização, da Seção de Fiscalização, da Divisão de Controle, da Supervisão de Edificações e Controle, da Secretaria Municipal de Obras e Viação, 210036, 14302014, substituindo MARIA JOSE MIGUEL BLOROV, 43782.0, assistente administrativo, 100170, por motivo de responder por outra função gratificada, de 16 a 30.11.09, através da Portaria 231 de 23.11.09.

SECRETÁRIA MUNICIPAL DE EDUCAÇÃO, no uso de suas atribuições legais,

CONCEDE autorização a MARIA DE FÁTIMA CEIA RAMOS ECKERT, matrícula 24385.4/01, Professor, para afastar-se do Município no período de 20 a 28/11/2009, sem prejuízo do vencimento e demais vantagens, a fim de participar do XXV CAMPEONATO BRASILEIRO DE BASQUETE MASTER, realizado em FORTALEZA - CE, com base no art. 32, inciso II, da L.C. 133/85, através da Portaria 694, de 08.12.2009 (processo 1.46012.09.5).

DESIGNA CLAUDEMIR INÁCIO DOS SANTOS, 17005.0/02, APONTADOR, AC10304, para responder pela função gratificada de SECRETÁRIO DA ESCOLA MUNICIPAL DE ENSINO FUNDAMENTAL DÉCIO MARTINS COSTA, DA DIVISÃO DE EDUCAÇÃO ESCOLAR, DA SUPERVISÃO DE EDUCAÇÃO, DA SMED, 21140009, 15626010, substituindo SANDRA REGINA DE FRAGA CARDOSO, 28303.7/01, PROFESSOR, ED103M5, por motivo de responder por outra função gratificada, de 06.10.09 a 08.11.09, em regime de tempo integral, através da Portaria 662 de 19.11.09.

DESIGNA CARLA SEELIG RIBEIRO, 27384.6/01, PROFESSOR, ED103M5, para responder pela função gratificada de VICE-DIRETOR DA ESCOLA MUNICIPAL DE EDUCAÇÃO INFANTIL JARDIM SALOMONI, DA DIVISÃO DE EDUCAÇÃO INFANTIL, DA SUPERVISÃO DE EDUCAÇÃO, DA SMED, 11150027, 15611002, substituindo MARTA BERGALLO RODRIGUES, 24182.1/01, PROFESSOR, ED103M5, por motivo de licença para tratamento de familiar, de 04.10.09 a 22.10.09, em regime complementar de trabalho, através da Portaria 665 de 24.11.09.

DESIGNA ELAINE CARTELL PATRÍCIO, 47954.0/01, PROFESSOR, ED103M5, para responder pela função gratificada de VICE-DIRETOR DA ESCOLA MUNICIPAL DE ENSINO FUNDAMENTAL CHICO MENDES, DA DIVISÃO DE EDUCAÇÃO ESCOLAR, DA SUPERVISÃO DE EDUCAÇÃO, DA SMED, 11150027, 15626009, substituindo JAQUELINE BRUM HAUPT DE CASTRO, 46942.0/01, PROFESSOR, ED103M5, por motivo de responder por outra função gratificada, de 03.11.09 a 17.11.09, em regime complementar de trabalho, através da Portaria 668 de 25.11.09.

DESIGNA TERESA CRISTINA KERSTING ELGUES, 28093.0/01, PROFESSOR, ED103M5, para responder pela função gratificada de SECRETÁRIO DA ESCOLA MUNICIPAL DE ENSINO FUNDAMENTAL VILA MONTE CRISTO, DA DIVISÃO DE EDUCAÇÃO ESCOLAR, DA SUPERVISÃO DE EDUCAÇÃO, DA SMED,

21140009, 15626041, substituindo MODESTA RICHETTI, 28161.2/01, PROFESSOR, ED103M5, por motivo de licença para tratamento de familiar, de 13.11.09 a 23.11.09, em regime complementar de trabalho, através da Portaria 681 de 07.12.09.

DESIGNA ELIANA DA SILVA DINIZ, 19988.9/01, PROFESSOR, ED103M5, para responder pela função gratificada de VICE-DIRETOR DA ESCOLA MUNICIPAL DE ENSINO FUNDAMENTAL GABRIEL OBINO, DA DIVISÃO DE EDUCAÇÃO ESCOLAR, DA SUPERVISÃO DE EDUCAÇÃO DA SMED, 11150027, 15626014, substituindo DINARA BEATRIZ BALTAR DAY, 24201.1/01, PROFESSOR, ED103M5, por motivo de licença-prêmio, de 26.10.09 a 04.11.09, em regime complementar de trabalho, através da Portaria 682 de 07.12.09.

DESIGNA ELIANA DA SILVA DINIZ, 19988.9/01, PROFESSOR, ED103M5, para responder pela função gratificada de VICE-DIRETOR DA ESCOLA MUNICIPAL DE ENSINO FUNDAMENTAL GABRIEL OBINO, DA DIVISÃO DE EDUCAÇÃO ESCOLAR, DA SUPERVISÃO DE EDUCAÇÃO DA SMED, 11150027, 15626014, substituindo DINARA BEATRIZ BALTAR DAY, 24201.1/01, PROFESSOR, ED103M5, por motivo de licença-prêmio, de 07.11.09 a 24.11.09, em regime complementar de trabalho, através da Portaria 683 de 07.12.09.

DESIGNA CARLOS HENRIQUE DE OLIVEIRA AIGNER, 27735.9/03, PROFESSOR, ED103M5, para responder pela função gratificada de DIRETOR DA ESCOLA MUNICIPAL DE ENSINO FUNDAMENTAL PROF. LARRY JOSÉ RIBEIRO ALVES, DA DIVISÃO DE EDUCAÇÃO ESCOLAR, DA SUPERVISÃO DE EDUCAÇÃO, DA SMED, 11160022, 15626034, substituindo MARIA HELENA GONÇALVES PACHECO, 19456.9/01, PROFESSOR, ED103M4, por motivo de férias, de 26.10.09 a 24.11.09, em regime complementar de trabalho, através da Portaria 684 de 07.12.09.

DESIGNA ASTA MARIA LOPES DA SILVEIRA, 17952.0/01, PROFESSOR, ED103M5, para responder pela função gratificada de VICE-DIRETOR DA ESCOLA MUNICIPAL DE ENSINO FUNDAMENTAL WENCESLAU FONTOURA, DA DIVISÃO DE EDUCAÇÃO ESCOLAR, DA SUPERVISÃO DE EDUCAÇÃO DA SMED, 11150027, 15626042, substituindo DENISE SCHWARZ DE MELLO, 48264.2/01, PROFESSOR, ED103M5, por motivo de licença-gestante, de 01.11.09 a 30.11.09, em regime complementar de trabalho, através da Portaria 687 de 07.12.09.

DESIGNA ADILSO LUIS PIMENTEL CORLASSOLI, 43537.8/01, PROFESSOR, ED103M5, para responder pela função gratificada de DIRETOR, DA DIVISÃO DE EDUCAÇÃO ESPECIAL, DA SUPERVISÃO DE EDUCAÇÃO, DA SMED, 11170008, 15701001, substituindo VIVIANE MARIA DE CAMPOS LOSS, 24964.9/01, PROFESSOR, ED103M5, por motivo de férias, de 12.11.09 a 26.11.09, em regime complementar de trabalho, através da Portaria 690 de 07.12.09.

DESIGNA ANA CRISTINA BRUM DA SILVA, 36451.7/01, PROFESSOR, ED103M5, para responder pela função gratificada de CHEFE DE SEÇÃO, DA SEÇÃO DE ESTUDOS E PROJETOS, DO SERVIÇO DE PRÉDIOS ESCOLARES, DA SMED, 11150007, 15502005, substituindo ADILSO LUIS PIMENTEL CORLASSOLI, 435378/01, PROFESSOR, ED103M5, por motivo de responder por outra função gratificada, de 12.11.09 a 26.11.09, em regime complementar de trabalho, através da Portaria 691 de 07.12.09.

DESIGNA CRISTINA SANTOS DA ROCHA, 55815.4/01, ASSISTENTE ADMINISTRATIVO, AA10406, para responder pela função gratificada de ENCARREGADO, DO SERVIÇO DE INFORMAÇÃO ESCOLAR E DOCUMENTAÇÃO, DA DIVISÃO DE EDUCAÇÃO ESCOLAR, DA SUPERVISÃO DE EDUCAÇÃO, DA SMED, 11120011, 15602001, substituindo DOLORES CONSOELO DOS SANTOS, 11535.9/02, ASSISTENTE ADMINISTRATIVO, AA10406, por motivo de licença-prêmio, de 16.11.09 a 30.11.09, em regime de tempo integral, através da Portaria 693 de 07.12.09.

SECRETÁRIO MUNICIPAL DA CULTURA, no uso de suas atribuições legais,

DESIGNA IARA TEREZINHA COELHO GUEDES, 632901/4, AUXILIAR DE COZINHA, AC10802, para responder pela função gratificada de AUXILIAR TÉCNICO DA ASSESSORIA DE ESTUDOS E PESQUISAS/SMC, 21130002, 10004003 substituindo MIRELA STREHL ZANONA, 558440/1, ASSISTENTE ADMINISTRATIVO, AA10406, por motivo de férias, de 01.12.09 a 30.12.09, em regime de tempo integral, através da Portaria 232 de 26.11.09.

DESIGNA ANA MARGARIDA DA FONTOURA XAVIER, 426274/1, ARQUITETA, ES102NS, para responder pela função gratificada de CHEFE DE SETOR DE DESENHO/EPHC/CMEC/SMC, 11130002, 10302006 substituindo FÁBIO FROTA ESPINDOLA, 292191/1, DESENHISTA, AA10606, por motivo de férias, de 04.01.10 a 02.02.10, em regime de dedicação exclusiva, através da Portaria 233 de 26.11.09.

SECRETÁRIO MUNICIPAL DA PRODUÇÃO, INDÚSTRIA E COMÉRCIO, no

uso de suas atribuições legais,

DESIGNA ANGELICA DA COSTA VELOZO, 54460.0/1, agente de fiscalização, FV.1.01.07, para responder, em regime de tempo integral, pela função gratificada de chefe de setor, do Setor de Orientação, da SELC, da Divisão de Conservação, da Supervisão Técnica, da Secretaria Municipal da Produção, Indústria e Comércio, 11130002, 16302008, substituindo CRISTINA FERMINO DE OLIVEIRA, 27146.1/1, agente de fiscalização, FV.1.01.07, por motivo de licença prêmio, de 27.11 a 11.12.09, através da Portaria 111 de 26.11.09.

DESIGNA GIOVANE CARNEIRO RODRIGUES, 27299.4/2, agente de fiscalização, FV.1.01.07, para responder, em regime de tempo integral, pela função gratificada de chefe de zonal, da Seção de Fiscalização de Atividades Ambulantes, da Divisão de Licenciamento e Controle, da Supervisão Técnica, da Secretaria Municipal da Produção, Indústria e Comércio, 11130009, 16502009, substituindo LUCIANE MENDES MATTEI, 54475.1/1, agente de fiscalização, FV.1.01.07, por motivo de férias, de 1º a 15.2.10, através da Portaria 114 de 3.12.09.

SECRETÁRIO MUNICIPAL DE SAÚDE, no uso de suas atribuições legais,

DESIGNA IEDA TEREZINHA DA SILVA BATAIOLI, 276859/2, médico, ES.1.24.NS, para responder pela função gratificada de gerente I, do Pronto Atendimento Cruzeiro do Sul, do Centro de Saúde Vila dos Comerciantes, da Gerência Distrital Glória/Cruzeiro/Cristal, da Coordenadoria-Geral da Rede de Atenção Básica de Saúde, da Secretaria Municipal de Saúde, 11130030, 18622003, substituindo ANABEL FLORES SCHETZ, 295222/2, médico, ES.1.24.NS, por motivo de licença prêmio, de 12 a 26.11.09, em regime de tempo integral, através da Portaria 781 de 17.11.09.

DESIGNA INGRID KRILOW, 29478.3 01, enfermeiro, ES.1.13.NS, para responder, em regime de tempo integral, pela função gratificada de gerente A, da Coordenadoria-Geral da Rede de Atenção Básica de Saúde, da Gerência Distrital Glória/Cruzeiro/Cristal, da Centro de Saúde Vila dos Comerciantes, do Serviço de Atenção Especial, 11130032, 18313002, substituindo JUVENAL PANESSO BERMONT, 81144.3/01, médico, ES.1.24.NS, por motivo de férias, de 13 a 27.10.09, através da Portaria 795 de 20.11.09.

DESIGNA EUNICE FERREIRA SCHNEIDER BERNARDES, 26518.7/01, assistente social, ES.1.06.NS, para responder, em regime de dedicação exclusiva, pela função gratificada de gerente II, Coordenadoria-Geral da Rede de Atenção Básica de Saúde, Gerência Distrital Norte/Eixo Baltazar, Unidade Básica de Saúde Rubem Berta, 11160021, 18619002, substituindo ADRIANA TERGOLINA, 45636.9/01, enfermeiro, ES.1.13.NS, por motivo de férias, de 25.9 a 9.10.09, através da Portaria 798 de 20.11.09.

DESIGNA EUNICE FERREIRA SCHNEIDER BERNARDES, 26518.7/01, assistente social, ES.1.06.NS, para responder, em regime de dedicação exclusiva, pela função gratificada de gerente II, Coordenadoria-Geral da Rede de Atenção Básica de Saúde, Gerência Distrital Norte/Eixo Baltazar, Unidade Básica de Saúde Rubem Berta, 11160021, 18619002, substituindo ADRIANA TERGOLINA, 45636.9/01, enfermeiro, ES.1.13.NS, por motivo de férias, de 13 a 27.10.09, através da Portaria 799 de 20.11.09.

DESIGNA FABIANE FRANTINI CHEM, 32955.4/04, médico, ES.1.24.NS, para responder, em regime de tempo integral, pela função gratificada de gerente II, da Coordenadoria-Geral da Rede de Atenção Básica de Saúde, Gerência Distrital Norte/Eixo Baltazar, Unidade Básica de Saúde Assis Brasil, 11160032, 18619023, substituindo INES BALZAN, 46926.1 01, enfermeiro, ES.1.13.NS, por motivo de licença prêmio, de 9 a 23.11.09, através da Portaria 804 de 23.11.09.

DESIGNA JANINE CAVAGNOLLI, 39683.0/02, médico, ES.1.24.NS, para responder, em regime de tempo integral, pela função gratificada de gerente I, da Coordenadoria-Geral da Rede de Atenção Básica de Saúde, da Gerência Distrital Sul/Centro-Sul, Unidade Básica de Saúde Campo Novo, 11150026, 18515014, substituindo MARIA LUCIA FLACH, 46135.3/01, enfermeiro, ES.1.13.NS, por motivo de licença prêmio, de 3.8 a 1º.9.09, através da Portaria 805 de 23.11.09.

DESIGNA ISABEL CRISTINA DIAS BAPTISTA, 23137.2/01, enfermeiro, ES.1.13.NS, para responder, em regime de dedicação exclusiva, pela função gratificada de chefe de núcleo, da Coordenadoria-Geral da Rede de Atenção Básica de Saúde, do Gerência Distrital Centro, do CS Santa Marta, Núcleo de Referente em Saúde Mental da Criança e Adolescente, 11130001, 183601039, substituindo GISELE CEZARO BURGER, 40189.7/01, fonoaudiólogo, ES.1.37.NS, por motivo de licença prêmio, de 17 a 30.8.09, através da Portaria 806 de 23.11.09.

DESIGNA LEILA BOTELHO SENNA, 19641.4/02, terapeuta, ES.1.26.NS, para responder, em regime de dedicação exclusiva, pela função gratificada de gerente A, da Coordenadoria-Geral da Rede de Atenção Básica de Saúde, Gerência Distrital Centro,

Oficina de Geração de Renda, 11130032, 18315002, substituindo CARMEN VERA PASSOS FERREIRA, 34481.6/01, terapeuta ocupacional, ES.1.36.NS, por motivo de licença prêmio, de 19.10 a 2.11.09, através da Portaria 810 de 23.11.09.

DESIGNA ILSE MARIA LUFT, 21400.3/01, assistente administrativo, AA.1.04.06, para responder, em regime de tempo integral, pela função gratificada de chefe de equipe, Coordenadoria-geral de Administração Financeira e Orçamentária, Equip de Gerenciamento da Parcela Autônoma do Sistema Único de Saúde, 11150005, 18501060, substituindo RITA LUCIANE BASTOS VITT, 33897.0/01, assistente administrativo, AA.1.04.06, por motivo de licença prêmio, de 13 a 27.10.09, através da Portaria 811 de 23.11.09.

DESIGNA MARILIA BORIN FUZER, 310430/01, recepcionista, AA.1.08.04, para responder, em regime de tempo integral, pela função gratificada de encarregado, do Coordenadoria-Geral de Administração e Desenvolvimento dos Servidores da Saúde, Equipe de Administração de Pessoal, 11120006, 18501002, substituindo ELIANA TERESINHA MACHADO MAIA, 26378.6 02, assistente administrativo, AA.1.04.06, por motivo de licença tratamento de saúde, de 23.10 a 6.11.09, através da Portaria 812 de 23.11.09.

DESIGNA CLAUDIA CRISTINA PORTO HORNUNG, 251620/05, assistente administrativo, AA.1.04.06, para responder, em regime de tempo integral, pela função gratificada de chefe de equipe, do Coordenaria-geral de Apoio Técnico Administrativo, Equipe de Programação e Compras, 11150005, 18501085, substituindo IRA MARIA PILATTI MAULE, 33345.4/01, administrador, ES.1.01.NS, por motivo de licença prêmio, de 16 a 30.11.09, através da Portaria 813 de 23.11.09.

DESIGNA MAURIA ROSANA GEHLEN, 48192.3/01, enfermeiro, ES.1.13.NS, para responder, em regime de dedicação exclusiva, pela função gratificada de gerente II, da Coordenadoria-Geral da Rede de Atenção Básica de Saúde, Gerência Distrital Restinga/Extremo Sul, Unidade Básica de Saúde Restinga, 11160021, 18619003, substituindo VITOR ALFREDO STUMPF, 16886.8/01, médico, ES.1.24.NS, por motivo de férias, de 13 a 27.11.09, através da Portaria 843 de 1º.12.09.

DESIGNA MAURIA ROSANA GEHLEN, 48192.3/01, enfermeiro, ES.1.13.NS, para responder, em regime de dedicação exclusiva, pela função gratificada de gerente II, Coordenadoria-Geral da Rede de Atenção Básica de Saúde, Gerência Distrital Restinga/Extremo Sul, Unidade Básica de Saúde Restinga, 11160021, 18619003, substituindo VITOR ALFREDO STUMPF, 16886.8/01, médico, ES.1.24.NS, por motivo de licença prêmio, de 30.11 a 14.12.09, através da Portaria 844 de 1º.12.09.

DESIGNA JANETE MENGUE DA SILVA, 25761.0/02, fisioterapeuta, ES.1.21.NS, para responder, em regime de dedicação exclusiva, pela função gratificada de gerente A, Coordenadoria-Geral da Rede de Atenção Básica de Saúde, Gerência Distrital Glória/Cruzeiro/Cristal, CSVS, Centro de Reabilitação, 11130032, 18309007, substituindo MARIA DA GRAÇA SCHULTZ MEDEIROS, 29235.0/01, fisioterapeuta, ES.1.21.NS, por motivo de férias, de 1º a 30.12.09, através da Portaria 845 de 2.12.09.

DESIGNA CERES RAMOS ESCOBAR, 30200.7/01, terapeuta ocupacional, ES.1.36.NS, para responder, em regime de dedicação exclusiva, pela função gratificada de assistente, da Coordenadoria-Geral da Rede de Atenção Básica de Saúde, Gerência Distrital Glória/Cruzeiro/Cristal, Centro de Saúde Vila dos Comerciantes, 21150005, 18707006, substituindo MARISA SOARES DE SOARES, 56284.4 01, psicólogo, municipalizado, por motivo de férias, de 5 a 21.1.09, através da Portaria 848 de 3.12.09.

DESIGNA THAIS FERLA GUILHERMANO, 34012.4/01, médico, ES.1.24.NS, para responder, sem regime, pela função gratificada de assistente, Coordenadoria-Geral da Rede de Atenção Básica de Saúde, Gerência Distrital Glória/Cruzeiro/Cristal, Centro de Saúde Vila dos Comerciantes, 21150005, 18707006, substituindo MARISA SOARES DE SOARES, 56284.4/01, psicólogo, municipalizado, por motivo de férias, de 22.1 a 3.2.09, através da Portaria 849 de 3.12.09.

DIRETOR DO DEPARTAMENTO DE ESGOTOS PLUVIAIS, no uso de suas atribuições legais,

DESIGNA MARCO ANTÔNIO MARACCI DA SILVEIRA, 47302.1, Engenheiro, ES114NS, para responder, em regime de dedicação exclusiva, pela função gratificada de Diretor da Divisão de Conservação do Departamento de Esgotos Pluviais, 11170004, 04701001 substituindo FRANCISCO JOSÉ FERREIRA PINTO, 28825.4, Engenheiro, ES114NS, por motivo de licença-prêmio, de 10/12/2009 a 24/12/09, através da Portaria 148 de 09/12/09.

DESIGNA ANA MARIA MOREIRA COUTO, 44109.3, Assistente Administrativo, AA10406, para responder, em regime de tempo integral, pela função gratificada de Chefe do Serviço de Execução de Obras da Divisão de Obras e Projetos do Departa-

mento de Esgotos Pluviais, 11160003, 04602002 substituindo LUIZ FRANCISCO PEDROSO LOPES, 10993.1, Operador de Rede, OB10405, por motivo de licença-prêmio, de 04/12/09 a 18/12/09, através da Portaria 150 de 09/12/09.

DESIGNA ANTÔNIO CARLOS TERRA DE JESUS, 11026.0, Operário Especializado, OB10702, para responder, em regime de tempo integral, pela função gratificada de Auxiliar Técnico da Divisão de Obras e Projetos do Departamento de Esgotos Pluviais, 21130002, 04701002 substituindo ANDRÉ EDUARDO GEREMIAS, 35460.3, Operário Especializado, OB10702, por motivo de licença-prêmio, de 10/12/09 a 24/12/09, através da Portaria 151 de 09/12/09.

DESIGNA ÊNIO ANTÔNIO RODRIGUES SOARES, 6866.7, Pedreiro, OP11004, para responder, em regime de tempo integral, pela função gratificada de Chefe de Grupo do Gabinete do Diretor do Departamento de Esgotos Pluviais, 11120002, 04002001, substituindo GILSON GERALDO RODRIGUES RAMOS, 9130.6, ADIDO DO DMLU, por motivo de férias, de 15 a 29.12.09, através da Portaria 152 de 9.12.09.

DESIGNA JORGE FERNANDO SILVA DE LIMA, 16832.7, Apontador, AC10304, para responder, em regime de tempo integral, pela função gratificada de Auxiliar Técnico da Divisão de Conservação do Departamento de Esgotos Pluviais, 21130002, 04701001 substituindo ALTAMIR DA SILVA, 29416.3, Pedreiro, OP11004, por motivo de licença-prêmio, de 01/12/09 a 30/12/09, através da Portaria 153 de 09/12/09.

SECRETÁRIO ESPECIAL DE ACESSIBILIDADE E INCLUSÃO SOCIAL, no uso de suas atribuições legais,

DESIGNA LUBIA DUK SCHWARZ, 21686.3, assistente administrativo, AA.1.04.06, para responder, em regime de tempo integral, pela função gratificada de gerente I, 1115, substituindo IRIA MARGARIDA FRITZEN DA ROCHA, 35771.9, professora, ED.1.03.M5, por motivo de responder por outra função gratificada, de 3 a 4.12.09, através da Portaria 8 de 3.12.09.

DESIGNA LUBIA DUK SCHWARZ, 21686.3, assistente administrativo, AA.1.04.06, para responder, em regime de tempo integral, pela função gratificada de gerente I, 1115, 25501001, substituindo IRIA MARGARIDA FRITZEN DA ROCHA, 35771.9, professora, ED.1.03.M5, por motivo de responder por outra função gratificada, de 7 a 21.12.09, através da Portaria 9 de 3.12.09.

DESIGNA LUIZ FELIPE FEIJÓ SILVA, 96681.5, assistente administrativo, AA.1.04.06, para responder, em regime de tempo integral, pela função gratificada de gerente A, 1115, 25501001, substituindo LUBIA DUK SCHWARZ, 21686.3, assistente administrativo, AA.1.04.06, por motivo de responder por outra função gratificada, de 7 a 21.12.09, através da Portaria 10 de 3.12.09.

DIRETOR-GERAL, DO DEPARTAMENTO MUNICIPAL DE ÁGUA E ESGOTOS, no uso de suas atribuições legais,

DELEGA COMPETÊNCIA a ROSANGELA STORNILO MARDINI, 703324, auxiliar de serviços técnicos, da Divisão de Água, Com as atribuições de Diretora da Divisão de Água, como segue: a) realizar as tarefas técnicas necessárias à distribuição de água, bem como manter e conservar a rede; b) executar as ligações de água e/ou substituições de ramais prediais quando o serviço assim exigir; c) executar entroncamentos, remanejamentos, pequenos prolongamentos e substituições de rede de água; d) manter atualizado um cadastro de todo o sistema de abastecimento de água; e) medir e controlar os volumes de água tratada e distribuída, com vistas à redução das perdas através da rede distribuidora; f) orientar e supervisionar as atividades desenvolvidas pela Central de Informações; g) exercer outras atividades correlatas, no período de 03.11.09 a 17.11.09 em substituição ao titular FLÁVIO DA CUNHA MACHADO, 186238, por motivo de licença-prêmio, com base no artigo 374, parágrafo 1º do anexo ao Decreto 9738/90, alterado pelo Decreto 10.078/91, combinado com o disposto na Lei 6.203/88 alterado pela Lei 6.412/89, através da Portaria 1855 de 19.12.09 (processo 3.6122.08.6).

CHEFE DA SEÇÃO DE REGISTRO E VANTAGENS, DA DIVISÃO DE RECURSOS HUMANOS, DO DEPARTAMENTO MUNICIPAL DE ÁGUA E ESGOTOS, no uso de suas atribuições legais,

DELIMITA TAREFAS a DALMIRO ALVES, instalador hidrossanitário, da Divisão de Água, excluindo do rol de suas atividades os seguintes: confeccionar e fazer reparos de qualquer tipo de junta em canalizações, coletores de esgotos e distribuidores de água; desobstruir e consertar instalações hidráulicas e sanitárias; reparar cabos e mangueiras; não trabalhar em lugares alagados, com base no artigo 60 da Lei Complementar 133 de 31.12.85, através da Portaria 1900 de 2.12.09 (processo 3.5380.08.1).

DELIMITA TAREFAS a VITOR PEREIRA SOARES, 746748/3, instalador

hidrossanitário, Excluindo do rol de suas atividades os seguintes: executar as tarefas de preparação da área de serviço, tais como: limpeza, abertura, fechamento e nivelamento de valas; executar serviço de instalação, assentamento e conserto de canalização de ferro fundido, ferro galvanizado, plástico, tubo cerâmico, tubo de concreto e outros para redes de água e esgoto em geral; confeccionar e fazer reparos de qualquer tipo de junta em canalizações, coletores de esgotos e distribuidores de água, assim como bater juntas; armar ferros para bueiros, bocas de lobo, lajes etc.; bater sobo, furar e chavar chapas ou barras de ferro; construir caixas e poços de esgotos; proceder escavações e reenchimento de valetas; desobstruir e consertar instalações hidráulicas e sanitárias; trabalhar com instrumentos de nivelamento, prumo, colher de pedreiro, alavanca, marreta, ferro de corda e junta, pá, picareta, assim como equipamentos para corte de tubo e bomba de sucção; trabalhar e preparar qualquer tipo de massa-base de cal, cimento e outros materiais de construção; cortar pedras; operar com grupo motor-bomba para escoamento de valas, compressores, geradores, vibradores, motosserra, martelotes pneumáticos, com base no artigo 60 da Lei Complementar 133 de 31.12.85, através da Portaria 1910/09 (processo 3.1167.09.0).

PRORROGA o prazo da portaria 002 de 05.1.09, que designou JOSÉNI MARIA JOSÉ FACCHIN, 693781, DVP, como Coordenadora, PATRÍCIA TOMPSSEN BANDEL, 225761, DVH, EVANDRO RICARDO DA COSTA COLARES, 724250, DVP, FÁBIO TRINDADE DE ANGELIS, 715600, DVO, LUIZ FERNANDO ALBRECHT, 241791, DVL e GUSTAVO HACK DE BARROS FALCÃO, 541968, UTE, como membros, para comporem o Grupo de Trabalho do SES Sarandi, que trabalhará nos encaminhamentos necessários para o desenvolvimento do SES Sarandi, dentre eles, execução das obras já contratadas – rede coletora e estação de bombeamento da Vila Asa Branca, coletor tronco principal – supervisão ambiental das obras que estão sendo executadas através dos contratos já efetivados; trabalhos de educação ambiental e de mobilização social que estão em desenvolvimento nas áreas onde estão sendo, e ainda serão, executadas as obras; recebimento e fiscalização dos projetos executivos das estações de bombeamento e de tratamento Sarandi; elaboração de montagem de editais para a contratação de serviços de consultoria para Projeto Técnico Social, bem como para a contratação das obras para a execução das estações de bombeamento e de tratamento de esgotos Sarandi; elaboração de orçamentos e apresentação de planilhas para cumprimento de exigências da Caixa Econômica Federal, a contar de 01/01/2010 até 31/12/2010, através da Portaria 1901 de 2.12.09 (processo 3.4008.08.1).

PRESIDENTE DA FUNDAÇÃO DE ASSISTÊNCIA SOCIAL E CIDADANIA, no uso de suas atribuições legais,

CONVOCA, durante o período de 01/06/2009 a 30/09/2009, a servidora EMILENE GUIMARÃES OLIVEIRA PIMENTEL, 54186.5, Guarda Municipal, cedida da Secretaria Municipal de Direitos Humanos e Segurança Urbana, para cumprir Regime de Tempo Integral, com base no artigo 36, inciso I, da Lei 6309 de 28/12/88, c/c artigo 37, inciso I, alínea “a”, da Lei Complementar 133, de 31/12/85, através da Portaria 475/09, de 10/12/09. (Processo 001.028866.09.6)

DESIGNA o servidor MARCO ANTÔNIO BECKER, 76075.7, Apoio Operacional – Eletricista, para a FG 4, Chefe de Área, 1.5.1.4, para responder pela chefia da Área de Manutenção, no período de 10/12/09 a 24/12/09, em substituição à titular, FLÁVIA FERREIRA HAASE, 10537.8, Arquiteto, em virtude de licença prêmio, com base no artigo 69, da Lei Complementar 133, de 31/12/85, através da Portaria 471/09, de 09/12/09. (Memo 184-09 AMAN)

DESIGNA o servidor DARCY JOSÉ DOS SANTOS, 76090.3, Apoio Operacional – Pedreiro, para a FG 4, Chefe de Área, 1.5.1.4, da Área de Serviços Gerais, durante o período de 14/01/2010 a 12/02/2010, para substituir o titular, LÉO JORGE DOS SANTOS CAMARGO, 76077.0, Apoio Operacional – Pedreiro, em virtude de férias, com base no artigo 69, da Lei Complementar 133, de 31/12/85, através da Portaria 474/09, de 10/12/09. (Memo 187-09 AMAN)

DIRETOR-GERAL DO DEPARTAMENTO MUNICIPAL DE PREVIDÊNCIA DOS SERVIDORES PÚBLICOS DO MUNICÍPIO DE PORTO ALEGRE, no uso de suas atribuições legais,

DESIGNA a servidora FABIANA ZAMBIASI, matrícula 42615.8, ASSISTENTE ADMINISTRATIVO, AA10406, da Unidade de Concessão e Revisão de Pensões, para responder pela FG de Chefe da Unidade de Concessão e Revisão de Pensões (1.6.1.6), da Divisão Previdenciária, no período de 17.12.2009 a 31.12.2009, em substituição ao titular Gilmar Cardozo dos Santos, matrícula 29694.9, por motivo de licença prêmio, com base no Art. 69 da LC 133 de 31/12/1985, através da Portaria 139 de 18.12.2009 (processo 1.8148.09.0). Republicada.

FAZ CESSAR, com relação à servidora LUCIANA EIDT, matrícula 363069, ASSISTENTE ADMINISTRATIVO, da Equipe de Gestão Administrativa e Pessoal, os efeitos da Portaria 040 de 07.05.2009, que a convocou para cumprir Regime de Tempo

Integral, no período de 16.12.2009 a 14.01.2010, através da Portaria 140 de 21.12.2009 (processo 1.21552.09.6).

CONVOCA a servidora LUCIANA EIDT, matrícula 363069, ASSISTENTE DE GABINETE (2.6.2.5), do Gabinete do Diretor-Geral do PREVIMPA, para cumprir Regime de Dedicção Exclusiva no período de 16.12.2009 a 14.01.2010, com base no artigo 37 da Lei Complementar 133/85, através da Portaria 141 de 21.12.2009, (processo 1.21552.09.6).

Despachos

GERENTE DE SAÚDE DO SERVIDOR MUNICIPAL DA SECRETARIA MUNICIPAL DE SAÚDE, no uso de suas atribuições legais,

Processo 1.39833.09.7 - Indefere, em 10.12.09, em relação a IRANI POMNITZ SILVA, operário especializado, da Secretaria Municipal dos Transportes.

Processo 1.57218.09.9 - Indefere, em 10.12.09, em relação a TANIA MARIA DOS SANTOS PERES, 197029, operário, da Secretaria Municipal do Meio Ambiente.

DIRETOR PREVIDENCIÁRIO DO DEPARTAMENTO MUNICIPAL DE PREVIDÊNCIA DOS SERVIDORES PÚBLICOS DO MUNICÍPIO DE PORTO ALEGRE, no uso de suas atribuições legais,

Processo 1.7757.06.9 - TORNA SEM EFEITO, em 14.12.2009, em relação a CARLOS ALBERTO PRATES DOS SANTOS, matrícula 11057.0, assistente administrativo, da SMS/Administração Centralizada, o tempo de contribuição ao Regime Geral de Previdência Social averbado pelo mesmo processo, com publicação no DOPA 2749, de 31/03/2006, por falta de documento hábil.

Processo 1.19174.09.8 - INDEFERE, em 14.12.2009, o pedido de averbação de tempo de contribuição ao INSS convertido de especial em comum, efetuado por PEDRO PAULO TOMATIS, matrícula 73599.4, INATIVO, por falta de documento hábil.

Processo 1.53305.09.4 - INDEFERE, em 14.12.2009, o pedido de averbação de tempo de contribuição efetuado por SANTUZA AMERICA COUTO PATUSCO, matrícula 810669, médico (a) da SMS/Administração Centralizada, por falta de documento hábil.

Processo 1.54849.09.8 - INDEFERE, em 14.12.2009, o pedido de averbação de tempo de contribuição efetuado por VERLAINE TERESINHA DE SOUZA TERRES, matrícula 235640, professor(a) da SMED/Administração Centralizada, por falta de documento hábil.

Processo 1.56025.09.2 - DEFERE PARCIALMENTE, em 14.12.2009, em relação à SOLANGE MARIA NUNES CORREA, matrícula 41645.1, professor, da SMED/Administração Centralizada, o pedido de averbação de tempo de contribuição averbando-se somente o tempo computado junto ao Regime Geral da Previdência Social, para efeitos de aposentadoria, conforme previsto no art. 201, § 9º da CF/88, acrescentado pela EC 20/98, observado o disposto no art. 4º da EC 20/98, e 107, 108, 109 da LC 478 de 26/09/02 e Decreto 14330 de 28/10/03, no total de 2541 (dois mil quinhentos e quarenta e um) dias, conforme tempo aproveitado.

RGPS/INSS:

-Bolinha Jardim de Infância e Maternal Ltda: 12/03/1979 a 16/12/1980 e de 01/06/1984 a 09/11/1984;

-Instituto Espírita Dias da Cruz: 10/11/1984 a 10/03/1987;

-Escola Maternal e Jardim de Infância Meladinho Ltda: 30/09/1987 a 05/03/1990.

Processo 1.56728.09.3 - INDEFERE, em 14.12.2009, o pedido de averbação de tempo de serviço/contribuição, efetuado por RODRIGO DE CASTRO MENEZES, matrícula 48084.0, médico, da SMS/Administração Centralizada, por falta de documento hábil.

Processo 1.57081.09.3 - DEFERE, em 10.12.2009, em relação a CRISTINA RODRIGUES DE AMORIM, matr. 261273, Professora-Inativa da SMED/Administração Centralizada, o pedido de averbação de TEMPO DE CONTRIBUIÇÃO computado junto ao Regime Geral da Previdência Social, para efeitos de aposentadoria, conforme previsto no art. 201, § 9º da CF/88, acrescentado pela EC 20/98, observado o disposto no art. 4º da EC 20/98, e 107, 108, 109 da LC 478 de 26.09.02 e Decreto 14330 de 28.10.03, no total de 524 (quinhentos e vinte e quatro) dias.

RGPS:

-Escola Dorilandia LTDA: 01.10.1984 a 30.12.1984;

-Loka Modas Femininas LTDA: 01.03.1986 a 30.04.1986;

-Vibensa Viação Beira Mar LTDA: 11.08.1986 a 29.10.1986;

-Fun. de Atendimento Sócio - Educativo do Rio Grande do Sul: 10.07.1989 a 28.02.1990;

-CJ Consultoria Empresarial e Projetos LTDA: 03.12.1990 a 31.01.1991.

Processo 3.3347.04.4 - INDEFERE, em 14.12.2009, o pedido de averbação de tempo de contribuição, efetuado por ALEXANDRA MAYRHOFER, matrícula 38179.5, assistente administrativo, do DMAE, por falta de documento hábil.

CÂMARA

RESOLUÇÃO DE MESA 418, DE 16 DE DEZEMBRO DE 2009

Estabelece os procedimentos para a restituição de valores a servidores da Câmara Municipal de Porto Alegre tendo em vista contribuição previdenciária descontada a maior.

A MESA DA CÂMARA MUNICIPAL DE PORTO ALEGRE, no exercício de suas atribuições legais, de conformidade com os arts. 15 e 16 do Regimento deste Legislativo;

considerando o disposto nas Leis Municipais n. 5.811, de 8 de dezembro de 1986, e 6.173, de 11 de agosto de 1988, e no Decreto n. 14.983, de 21 de novembro de 2005, do Senhor Prefeito Municipal, que regulamenta a Lei Complementar n. 505, de 28 de maio de 2004, que fixa alíquotas de contribuição previdenciária, para fins de custeio do Regime Próprio de Previdência Social dos Servidores Públicos do Município de Porto Alegre; dispõe sobre a vinculação previdenciária dos servidores afastados do exercício do cargo de provimento efetivo; disciplina a remuneração de contribuição; dispõe sobre a apuração da média de contribuições para fixação dos proventos de aposentadoria, e dá outras providências;

considerando informações constantes no Processo Administrativo n. 4167/06,

RESOLVE

Art. 1º O pagamento dos valores eventualmente descontados a maior a título de contribuição previdenciária, respeitado o disposto nas Leis Municipais n. 5.811, de 8 de dezembro de 1986, e 6.173, de 11 de agosto de 1988, e nos arts. 21 e 22 do Decreto n. 14.983, de 21 de novembro de 2005, será efetuado nos termos desta Resolução.

Art. 2º A restituição de que trata esta instrução normativa será realizada em

parcela única.

Art. 3º Serão descontados dos valores a serem restituídos:

I – imposto de renda retido na fonte; e

II – pensão de alimentos prevista em decisão judicial.

Art. 4º No demonstrativo de pagamento serão utilizadas rubricas específicas identificando o pagamento a título de devolução de valores mensais e a título de 13º (décimo terceiro) salário.

Art. 5º O Serviço de Recursos Humanos deste Legislativo fica responsável pela identificação dos servidores e valores a serem restituídos, bem como pelas informações que forem requeridas a respeito do pagamento a ser efetuado.

Art. 6º A Diretoria de Patrimônio e Finanças deste Legislativo deverá requerer ao Departamento Municipal de Previdência dos Servidores Públicos de Porto Alegre – PREVIMPA –, por ofício, o reembolso dos valores pagos, discriminando-os por servidor e regime financeiro de repartição simples ou de capitalização.

Art. 7º Esta Resolução de Mesa entra em vigor na data de sua publicação.

GABINETE DA PRESIDÊNCIA DA CÂMARA MUNICIPAL DE PORTO ALEGRE, 16 DE DEZEMBRO DE 2009.

SEBASTIÃO MELO, Presidente.

ADELI SELL, 1º Vice-Presidente; **TONI PROENÇA**, 2º Vice-Presidente;
NELCIR TESSARO, 1º Secretário; **JOÃO CARLOS NEDEL**, 2º Secretário;
TARCISO FLECHA NEGRA, 3º Secretário.

Documentos oficiais

SECRETARIA MUNICIPAL DE OBRAS E VIAÇÃO CADASTRO DE EXECUTANTES DE SERVIÇOS E OBRAS

RESOLUÇÃO 5/08

A COMISSÃO DELIBERATIVA do Cadastro de Executantes de Serviços e Obras, no uso de suas atribuições legais, conforme art. 2º do Decreto Municipal 8.435, de 4 de junho de 1984, e

Considerando o que consta conforme Ofício DG Nº 216/08 de 01/08/08 do DMAE e Processo 03.006694.07.1, no qual a empresa IZATUR TRANSPORTES E TURISMO LTDA, teve aplicada a penalidade de declaração de inidoneidade, para contratar com a Administração Pública Municipal de Porto Alegre (Direta e Indireta), nos termos do art. 79, inciso I e 87, inciso II e IV, da lei 8.666/93.

RESOLVE:

Fica declarada inidônea no registro do CESO nas especialidades anteriormente concedidas a empresa IZATUR TRANSPORTES E TURISMO LTDA.

Porto Alegre, 12 de agosto de 2008.

RESOLUÇÃO 6/08

A COMISSÃO DELIBERATIVA do Cadastro de Executantes de Serviços e Obras, no uso de suas atribuições legais, conforme o art. 2º, do Decreto Municipal 8.434, de 04/06/84, e, tendo em vista o que dispõe os arts. 34 e 37 da Lei Federal 8.666, de 21/06/93,

RESOLVE:

Alterar a especialidade 7131 – Serviços de Marcenaria, passando a constar a mesma com a nova redação conforme segue::

7131 – Serviços de Marcenaria

Prestação de serviços para a execução, instalação e consertos de materiais e produtos de marcenaria. A especialidade consiste em produção de peças sob-medida, instalação, conserto e manutenção de materiais em madeira e metal, tais como móveis, móveis hospitalares, acabamentos em madeira para fechamento de vãos, portas para balcões de alvenaria, entre outros. A empresa deverá apresentar declaração de disponibilidade de oficina e equipamentos para a realização dos serviços. Deverá constar no objetivo social da empresa a atividade em questão.

Porto Alegre, 3 de setembro de 2008.

RESOLUÇÃO 7/08

A COMISSÃO DELIBERATIVA do Cadastro de Executantes de Serviços e Obras, no uso de suas atribuições legais, conforme art. 2º do Decreto Municipal 8.435, de 04 de junho de 1984, e

Considerando o que consta do Ofício DG Nº 292/2008, de 29/09/2008, do DMAE e Processo 03.002159.08.2, no qual a empresa TRANSLOMAR TRANSPORTES LTDA, teve aplicada a penalidade de Declaração de Inidoneidade e de Suspensão de licitar e contratar com a Administração Pública Municipal de Porto Alegre (Direta e Indireta), nos termos do artigos 79, inciso I e 87, incisos II e IV, da lei 8.666/93.

RESOLVE:

Fica suspenso pelo prazo de 02 (dois) anos o registro no CESO nas especialidades anteriormente concedidas e declarada inidônea a empresa TRANSLOMAR TRANSPORTES LTDA.

Porto Alegre, 15 de outubro de 2008.

RESOLUÇÃO 8/08

A COMISSÃO DELIBERATIVA do CESO - Cadastro de Executantes de Serviços e Obras, no uso de suas atribuições legais, conforme art. 2º do Decreto Municipal 8.435, de 04 de junho de 1984, e

Considerando o que consta do Ofício DG Nº 380, de 10/11/2008, do DMAE e Processo 03.002375.08.7, no qual a empresa TRANSPORTES GANTES LTDA, teve aplicada as penalidades de declaração de Inidoneidade e de Suspensão Temporária de participar em licitação e impedimento de contratar com a Administração Pública Municipal de Porto Alegre, nos termos dos artigos 78, II, 79, I e 87, incisos II, III e IV, da Lei de Licitações.

RESOLVE:

Fica suspenso pelo prazo de 02 (dois) anos o registro no CESO nas especialidades anteriormente concedidas e declarada inidônea a empresa TRANSPORTES GANTES LTDA.

Porto Alegre, 17 de novembro de 2008.

RESOLUÇÃO 9/08

A COMISSÃO DELIBERATIVA do CESO - Cadastro de Executantes de Serviços e Obras, no uso de suas atribuições legais, conforme art. 2º do Decreto Municipal 8.435, de 04 de junho de 1984, e

Considerando o que consta do Ofício DG Nº 403/2008, de 16/12/2008, do DMAE e Processo 03.003133.06.0, no qual a empresa TRANSPORTES ZUCARELLI LTDA, teve aplicada a penalidade de suspensão Temporária de Participar em licitação e impedimento de contratar com a Administração Pública Municipal de Porto Alegre, nos termos dos artigos 78, inciso I, 79, inciso I e 87, e 87, incisos II e III, da Lei de Licitações

RESOLVE:

Fica suspenso pelo prazo de 02 (dois) anos o registro no CESO nas especialidades anteriormente concedidas a empresa TRANSPORTES ZUCARELLI LTDA.

Porto Alegre, 23 de dezembro de 2008.

JORGE HENRIQUE STALLBAUM,
Presidente.

PUBLICAÇÃO LEGAL



Convênio Plano de Saúde ASTEC – Centro Clínico Gaúcho Associados e Dependentes

Planos	Faixas etárias			
	0 à 38	39 à 48	49 à 58	+ 59 anos
Hospitalar Global Standart (Semi-privativo)	66,00	96,00	112,00	142,00
Hospitalar Global Especial (Privativo)	115,00	165,00	190,00	237,00

Isenção de carências (inclusive doenças pré-existentes)
para as adesões até 30 dez/09
Assistência Odontológica inclusa
Sem taxas de manutenção anual
Mensalidades acessíveis

Veja condições: <http://www.astecmpa.com.br>

Informações:
Centro Clínico Gaúcho (Sr. Silva): fone 8432-1942
Secretaria da Astec (9h/12h e das 14h/18h)
Fones: 3217-2921 e 9629-1075

EDITAIS



CONVOCAÇÃO

A ÁREA DE COMPRAS E SERVIÇOS através do presidente da Comissão Deliberativa de Compras e Serviços no uso das atribuições que lhe confere o Decreto 11.555 de 5 de agosto de 1996 convoca os titulares para reunião a realizar-se no dia 29 de dezembro de 2009, às 14h30min na sede da Área de Compras e Serviços da Secretaria Municipal da Fazenda sita na rua Siqueira Campos, 1300 – 3º andar - sala 308.

Porto Alegre, 23 de dezembro de 2009.

JOSE OTÁVIO FERREIRA FERRAZ,
Presidente.

Prefeitura Municipal de Porto Alegre SECRETARIA MUNICIPAL DA FAZENDA EXTRATO DE CONTRATO PREGÃO ELETRÔNICO DE SERVIÇOS 102/09

CONTRATANTE: Município de Porto Alegre.
CONTRATADA: Cesar Augusto Muller de Assis Ltda.
OBJETO: Prestação de serviços de impressos para materiais institucionais para atender a Secretaria Municipal de Turismo.
MODALIDADE: Pregão 102/09
PROCESSO: 001.050148.09.5
DOTAÇÃO ORÇAMENTÁRIA: 2600.2601.23.0695.0105.1326.339039
VALOR TOTAL: R\$ 36.880,00.
Porto Alegre, 23 de dezembro de 2009.

JOSE OTÁVIO FERREIRA FERRAZ,
Gestor da Área de Compras e Serviços.

EXTRATO DE CONTRATO

PROCESSO 001.049057.09.0
CONTRATANTE: Secretaria Municipal da Fazenda.
CONTRATADA: Furtado & Schmidt Sistemas e Equipamentos Topográficos.
OBJETO: Aquisição de seis GPS topográficos.
MODALIDADE: Pregão Eletrônico 553/09
DOTAÇÃO ORÇAMENTÁRIA: 1900.1900.15.0451.0119.1174.4490.
VALOR: R\$ 56.400,00

Porto Alegre, 23 de dezembro de 2009.

CRISTIANO ROBERTO TATSCH,
Secretário Municipal da Fazenda.

**RESULTADO DE
JULGAMENTO**
PREGÃO ELETRÔNICO DE SERVIÇOS 65/09
PROCESSO 001.039754.09.0

A ÁREA DE COMPRAS E SERVIÇOS, da Secretaria Municipal da Fazenda informa o resultado final de julgamento do Pregão Eletrônico de Serviços acima.

OBJETO: Contratação serviços de limpeza e manutenção, nas dependências do Paço Municipal, Coordenação de Financiamento Externo e Coordenação de Comunicação Social da Secretaria Municipal de Gestão e Acompanhamento Estratégico.
VENCEDORA: JOSELAINE PASSOS GORZISA - ME.
VALOR GLOBAL: R\$ 23.739,99

Porto Alegre, 23 de dezembro de 2009.

JOSÉ OTÁVIO FERREIRA FERRAZ,
Gestor da Área de Compras e Serviços.

**RESULTADO
DE JULGAMENTO**
PREGÃO ELETRÔNICO
REGISTRO DE PREÇOS – 459/09
PROCESSO 001.040515.09.5

A ÁREA DE COMPRAS E SERVIÇOS, da Secretaria Municipal da Fazenda, informa o resultado de julgamento do Pregão Eletrônico acima.

ANTUNES COMERCIAL LTDA. - ITEM: 4.
FERRAGEM PONTO SUL LTDA. - ITEM: 30.
INDAL DO BRASIL LTDA. - ITEM: 15.
ILUMATIC S/A ILUMINAÇÃO E ELETROMETALÚRGICA. - ITENS: 14, 16, 17, 18, 20, 45, 46.
ISOLUX COMERCIAL LTDA. - ITEM: 12.
METALÚRGICA ROEPKE LTDA. - ITENS: 27, 28, 29.
MULTIFASE COMERCIAL TÉCNICA LTDA. - ITENS: 22, 48, 49, 50, 51, 52, 53, 54, 55, 56, 57, 58, 59, 60, 61, 66, 67, 74.
PAULISTA BUSINESS COM. IMP. E EXPORT. DE PRODUTOS ELÉTRICOS LTDA. - ITENS: 8, 9, 10, 11.
PORTAL DISTRIBUIDORA DE MATERIAIS ELÉTRICOS LTDA. - ITENS: 3, 5, 6, 7, 13, 19, 47.
QUALITRAFO INDUSTRIAL LTDA. - ITENS: 38, 39, 40, 41, 42, 43.
TAKT GTN IND. COM. DE PRODUTOS ELETRO ELETRÔNICOS LTDA. - ITEM: 44.
TECNOWATT ILUMINAÇÃO LTDA. - ITENS: 23, 24.
ITENS ANULADOS: 25, 26, 31, 32, 33, 34, 35, 36, 37, 63, 65, 68, 69, 72.
ITENS FRACASSADOS: 1, 2, 21, 62, 64, 70, 71, 73.

Porto Alegre, 23 de dezembro de 2009.

JOSÉ OTÁVIO FERREIRA FERRAZ,
Gestor.

**RESULTADO
DE JULGAMENTO**
PREGÃO ELETRÔNICO 544/09
PROCESSO 001.049048.09.0

A ÁREA DE COMPRAS E SERVIÇOS, da Secretaria Municipal da Fazenda, informa o resultado do julgamento do Pregão Eletrônico acima.

ESCRITORIUS MÓVEIS E EQUIPAMENTOS LTDA. - LOTE: 3
GAMA MÓVEIS PARA ESCRITÓRIO LTDA. - LOTES: 1, 2

**RESULTADO DE
JULGAMENTO**
PREGÃO ELETRÔNICO 575/09
PROCESSO 001.049079.09.3

A ÁREA DE COMPRAS E SERVIÇOS, da Secretaria Municipal da Fazenda, informa o resultado do julgamento do Pregão Eletrônico acima.

ARUMI - COMÉRCIO, SERVIÇOS E ASSIST. TÉCNICA LTDA. - ITENS: 5, 10
E. D. AZAMBUJA & CIA. LTDA. - ITENS: 3, 9, 12, 14, 16, 18
ITENS DESERTOS: 1, 2, 6, 8, 11, 13, 17, 19, 20
ITENS FRACASSADOS: 4, 7, 15

Porto Alegre, 23 de dezembro de 2009.

JOSÉ OTÁVIO FERREIRA FERRAZ, Gestor.

**RESULTADO
DE JULGAMENTO**
PREGÃO ELETRÔNICO 617/09
PROCESSO 001.053785.09.6

A ÁREA DE COMPRAS E SERVIÇOS, da Secretaria Municipal da Fazenda, informa o resultado de julgamento do Pregão Eletrônico acima.

DRAGER INDÚSTRIA E COMÉRCIO LTDA. - ITENS: 18, 20, 21.
MAX CIRÚRGICA COMÉRCIO DE MATERIAIS HOSPITALARES LTDA. - ITEM: 8.
ULTIMED EQUIPAMENTOS ELETRÔNICOS LTDA. - ITENS: 19, 27.
ITENS DESERTOS: 2, 13, 14, 22, 23, 24, 25, 26.
ITENS FRACASSADOS: 1, 3, 4, 5, 6, 7, 9, 10, 11, 12, 15, 16, 17, 28, 29, 30, 31, 32.

Porto Alegre, 23 de dezembro de 2009.

JOSÉ OTÁVIO FERREIRA FERRAZ, Gestor.



**COMUNICAÇÃO
DE RESULTADO**
PREGÃO ELETRÔNICO 117/09

A FUNDAÇÃO DE ASSISTÊNCIA SOCIAL E CIDADANIA torna público o resultado da licitação indicada abaixo:

PROCESSO 007.010406.09.3

OBJETO: Aquisição de Equipamentos de Informática.

LOTES 1 E 2 - REVOGADOS por apresentarem preços elevados frente às estimativas da Instituição, conforme item 6.8.3 do edital.

A ata na íntegra deste processo encontra-se disponível através do site; www.bb.com.br (opção governo), www.governo-e.com.br, ou www.licitacoes-e.com.br.

**COMUNICAÇÃO
DE RESULTADO**
PREGÃO ELETRÔNICO 116/09

A FUNDAÇÃO DE ASSISTÊNCIA SOCIAL E CIDADANIA torna público o resultado da licitação indicada abaixo:

PROCESSO 007.010398.09.0

OBJETO: Aquisição de caixas de chás sabores diversos.

ANJ – COMÉRCIO DE GÊNEROS ALIMENTÍCIOS LTDA. – ME - CNPJ: 04.690.190/0001-77

VALOR TOTAL DO LOTE: R\$ 1.696,00

A ata na íntegra deste processo encontra-se disponível através do site; www.bb.com.br (opção governo), www.governo-e.com.br, ou www.licitacoes-e.com.br.

**COMUNICAÇÃO
DE RESULTADO**
PREGÃO ELETRÔNICO 112/09

A FUNDAÇÃO DE ASSISTÊNCIA SOCIAL E CIDADANIA torna público o resultado da licitação indicada abaixo:

PROCESSO 007.010385.09.6

OBJETO: Contratação de Empresa para confecção de folders e informativos institucionais.

GRÁFICA E EDITORA R.J.R. LTDA. - CNPJ: 93.493.313/0001-21 - LOTE 1

VALOR TOTAL DO LOTE: R\$ 13.200,00

A ata na íntegra deste processo encontra-se disponível através do site; www.bb.com.br (opção governo), www.governo-e.com.br, ou www.licitacoes-e.com.br.

**COMUNICAÇÃO
DE RESULTADO**
PREGÃO ELETRÔNICO 111/09

A FUNDAÇÃO DE ASSISTÊNCIA SOCIAL E CIDADANIA tor-

Prefeitura Municipal de Porto Alegre

FUNDAÇÃO DE ASSISTÊNCIA SOCIAL E CIDADANIA na público o resultado da licitação indicada abaixo:

PROCESSO 007.010384.09.0

OBJETO: Aquisição de Utensílios de Cozinha.

ALINE DE OLIVEIRA SOUZA – ME - CNPJ: 09.307.244/0001-96 - LOTES 1 e 2

VALOR TOTAL DOS LOTES: R\$ 12.298,90

B.L. ROCHA COMERCIAL LTDA. - CNPJ: 92.328.012/0001-68 - LOTES 3 e 4

VALOR TOTAL DOS LOTES: R\$ 14.292,96

VALOR TOTAL: R\$ 26.591,86

A ata na íntegra deste processo encontra-se disponível através do site; www.bb.com.br (opção governo), www.governo-e.com.br, ou www.licitacoes-e.com.br.

**COMUNICAÇÃO
DE RESULTADO**
PREGÃO ELETRÔNICO 101/09

A FUNDAÇÃO DE ASSISTÊNCIA SOCIAL E CIDADANIA torna público o resultado da licitação indicada abaixo:

PROCESSO 007.010367.09.8

OBJETO: Aquisição de Vestuário.

K13 CONFECÇÕES LTDA. CNPJ: 05.287.117/0001-11 - LOTE 1
VALOR TOTAL DO LOTE: R\$ 28.848,60

MATEFI COMERCIAL LTDA. - CNPJ: 10.445.452/0001-30 - LOTES 2, 5, 6 e 8.

VALOR TOTAL DOS LOTES: R\$ 44.180,35

LOTES 3 e 13 - CANCELADOS em virtude do fato de que os arrematantes classificados nos três primeiros lugares não terem enviado a documentação habilitatória e proposta atualizada no prazo legal de 72 horas úteis, não restando tempo hábil para adjudicação e empenho

NEUSA ANA DE PAULA DA SILVA – EPP - CNPJ: 01.123.467/0001-91 - LOTE 4

VALOR TOTAL DO LOTE: R\$ 18.990,00

MERCAFIOS INDÚSTRIA E COMÉRCIO DE ARMARINHOS LTDA. - CNPJ: 82.254.996/0001-26 - LOTES 7 e 12

VALOR TOTAL DOS LOTES: R\$ 30.514,99

COMERCIAL CAMPOS COMÉRCIO DE UNIFORMES EM GERAL LTDA. ME - CNPJ: 08.491.274/0001-32 - LOTE 9

VALOR TOTAL DO LOTE: R\$ 45.500,00

ALINE DE OLIVEIRA SOUZA – ME - CNPJ: 09.307.244/0001-96 - LOTE 10

VALOR TOTAL DO LOTE: R\$ 13.498,99

M.M. CONFECÇÕES LTDA. - CNPJ: 00.288.347/0001-81 - LOTE 11

VALOR TOTAL DO LOTE: R\$ 450,00

VALOR TOTAL DOS LOTES: R\$ 181.982,93

A ata na íntegra deste processo encontra-se disponível através do site; www.bb.com.br (opção governo), www.governo-e.com.br, ou www.licitacoes-e.com.br.

Porto Alegre, 23 de dezembro de 2009.

KEVIN KRIEGER, Presidente.

**COMUNICAÇÃO
DE RESULTADO**
PREGÃO ELETRÔNICO 107/09

A FUNDAÇÃO DE ASSISTÊNCIA SOCIAL E CIDADANIA torna público o resultado da licitação indicada abaixo:

PROCESSO 007.010374.09.4

OBJETO: Aquisição de Impressoras multifuncionais e telefone sem fio

ARY FREITAS PEREIRA - CNPJ: 09.274.783/0001-76 - LOTE 1.

VALOR TOTAL DO LOTE: R\$ 389,00

FINATTO COMÉRCIO, IMPORTAÇÃO E EXPORTAÇÃO DE MÁQUINAS E EQUIPAMENTOS LTDA. - CNPJ: 00.174.322/0001-57 - LOTE 2.

VALOR TOTAL DO LOTE: R\$ 1.700,00

CIMA FER COMÉRCIO DE MATERIAL DE CONSTRUÇÃO LTDA. - CNPJ: 88.297.544/0001-08 - LOTE 3.

VALOR TOTAL DO LOTE: R\$ 600,00

VALOR TOTAL DOS LOTES: R\$ 2.689,00

A ata na íntegra deste processo encontra-se disponível através do site; www.bb.com.br (opção governo), www.governo-e.com.br, ou www.licitacoes-e.com.br.

**COMUNICAÇÃO
DE RESULTADO**
PREGÃO ELETRÔNICO 104/09

A FUNDAÇÃO DE ASSISTÊNCIA SOCIAL E CIDADANIA torna público o resultado da licitação indicada abaixo:

PROCESSO 007.010384.09.0

OBJETO: Aquisição de Materiais de Alojamento

OMEGAMED COMÉRCIO DE TECIDOS E CONFECÇÕES LTDA. - CNPJ: 09.663.438/0001-24 - LOTES 1 e 4.

VALOR TOTAL DO LOTE: R\$ 31.330,00

PAM SERVIÇOS LTDA. - CNPJ: 08.793.199/0001-64 - LOTE 2

VALOR TOTAL DO LOTE: R\$ 4.747,50

NEUSA ANA DE PAULA DA SILVA – EPP - CNPJ: 01.123.467/0001-91 - LOTE 3.

VALOR TOTAL DO LOTE: R\$ 21.243,90

M.M. CONFECÇÕES LTDA. - CNPJ: 00.288.347/0001-81 - LOTE 5.

VALOR TOTAL DO LOTE: R\$ 3.437,00

A ata na íntegra deste processo encontra-se disponível através do site; www.bb.com.br (opção governo), www.governo-e.com.br, ou www.licitacoes-e.com.br.

Porto Alegre, 23 de dezembro de 2009.

KEVIN KRIEGER, Presidente.



COMUNICADO RETIFICAÇÃO CONCORRÊNCIA 003.080483.09.7

OBJETO: Serviço de telemetria para gestão e monitoramento da micromedicação em grandes consumidores do Departamento Municipal de Água e Esgotos.

A CENTRAL DE LICITAÇÕES E CONTRATOS comunica a seguinte alteração no Edital, referente à Licitação em epígrafe:

As alíneas “b, b1, b2” do item 11.8.4, a alínea “f” do item 13.3.2, bem como a palavra “global” do item 13.3.3 todos integrantes da parte A do Edital, deverão ser desconsideradas.

Na parte D, deverá ser considerado o Modelo de Proposta conforme apresentado abaixo, em substituição ao modelo que constou no Edital:

MODELO DE PROPOSTA

Ilmo.

Sr. Diretor-Geral do Departamento Municipal de Água e Esgotos

A Empresa _____, inscrita no CNPJ sob nº _____, por intermédio de seu responsável legal, o(a) Sr(a). _____, portador da Cédula de Identidade nº _____, e do CPF nº _____, apresenta, abaixo, sua proposta para Serviço de telemetria para gestão e monitoramento da micromedicação em grandes consumidores, declarando que estar de acordo com as condições da CONCORRÊNCIA 003.080483.09.7, bem como com as Normas Gerais de Empreitadas da Prefeitura Municipal de Porto Alegre - NGE/74, com as Especificações Gerais de Serviços do Departamento Municipal

Prefeitura Municipal de Porto Alegre
DEPARTAMENTO MUNICIPAL DE ÁGUA E ESGOTOS
de Água e Esgotos - EGS/87 e com a Lei Federal 8.666/93, e suas alterações.

1. PREÇOS

- 1.1. O valor unitário por ponto do Serviço de telemetria para gestão e monitoramento da micromedicação é de: R\$ _____ (valor por extenso).
2. O prazo total para execução do Objeto é de 60 (sessenta) meses consecutivos após a ordem de início.
3. O prazo de validade da presente proposta é de 60 (sessenta) dias.
4. Concordamos com as condições de pagamento especificadas no Edital.
5. Em conformidade com o definido no item 11.8.4 do Edital, acompanha esta proposta o Cronograma Financeiro; Porto Alegre, (data do recebimento e início de abertura das propostas)

(assinatura e carimbo do responsável legal pela empresa)
Porto Alegre, 23 de dezembro de 2009.

OMAR AQUILES CAFRUNE,
Diretor da Central de Licitações e Contratos.

REVOGAÇÃO DE LICITAÇÃO PREGÃO ELETRÔNICO 253/09 PROCESSO 003.080499.09.0

OBJETO: Mini câmara color.

O DEPARTAMENTO MUNICIPAL DE ÁGUA E ESGOTOS torna pública a REVOGAÇÃO da licitação em epígrafe, que trata da “Aquisição de Mini câmara color”, por necessidade de alteração de especificação do equipamento.

RESULTADO DO JULGAMENTO TOMADA DE PREÇOS 29/09 PROCESSO 003.080538.09.6

O DEPARTAMENTO MUNICIPAL DE ÁGUA E ESGOTOS torna público o resultado do julgamento das propostas, licitação em epígrafe:

OBJETO: Grupo motor bomba submersível.
ITEM 1 – KSB BOMBAS HIDRÁULICAS S.A

A íntegra do julgamento encontra-se afixada no painel de avisos sobre licitações da Central de Licitações e Contratos. Porto Alegre, 23 de dezembro de 2009.

INGRID SCHÄFFER LAUTERT,
Presidente da Comissão Permanente de Licitação.

RESULTADO DO JULGAMENTO PREGÃO ELETRÔNICO 230/09 PROCESSO 003.002740.09.5

O DEPARTAMENTO MUNICIPAL DE ÁGUA E ESGOTOS torna público o resultado do julgamento das propostas, por lotes, da licitação em epígrafe:

OBJETO: Registro de preços de produtos químicos para tratamento de água (carvão ativado).
LOTE 1 - GUARAMEX COMERCIAL LTDA-ME
LOTE 2 - MADECARBO INDUSTRIA E COMERCIO LTDA ME

A íntegra da ata do julgamento encontra-se afixada no painel de avisos sobre licitações da Central de Licitações e Contratos. Porto Alegre, 23 de dezembro de 2009.

INGRID SCHÄFFER LAUTERT,
Presidente da Comissão Permanente de Licitação.



EXTRATO DE TERMO ADITIVO TOMADA DE PREÇOS 5/09

PROCESSO 001.015363.09.04

CONTRATANTE: Prefeitura Municipal de Porto Alegre.

CONTRATADA: Osório Eventos Ltda

OBJETO: Ficam acrescidas quatro festas temáticas às já previstas no Contrato original.

PREÇO: Fica acrescido o valor de R\$ 15.800,00 ao valor previsto inicialmente no Contrato.

BASE LEGAL: Artigo 65, inciso I, alínea B da Lei 8666/93 e suas alterações.

Prefeitura Municipal de Porto Alegre SECRETARIA MUNICIPAL DA CULTURA EXTRATO DE TERMO ADITIVO CONVITE 32/09

PROCESSO 001.053241.09.6

CONTRATANTE: Prefeitura Municipal de Porto Alegre

CONTRATADA: Backstage Sonorização e Iluminação Ltda

OBJETO: Ficam acrescidos serviços de Sonorização, Iluminação, Decoração, Mobiliário, Sinalização, Recursos Humanos e Projeção aos já previstos na Carta-Contrato original.

VALOR: Fica acrescido o valor de R\$ 6.792,00 ao valor previsto inicialmente na Carta-Contrato.

BASE LEGAL: Artigo 65, inciso I, alínea B da Lei 8666/93 e suas alterações.

Porto Alegre, 23 de dezembro de 2009.

SERGIUS GONZAGA, Secretário Municipal da Cultura.

INEXIGIBILIDADE

PROCESSO 001.051819.09.0

CONTRATANTE: Município de Porto Alegre

CONTRATADO: Empresa AMMR Marques Promoções e Produções Artísticas Ltda.

OBJETO: Contratação para realizar show musical de Jair Rodrigues para o Reveillon 2009/2010, para a Coordenação de Música da Secretaria Municipal da Cultura.

VALOR: R\$ 68.000,00.

BASE LEGAL: Artigo 25, III da lei 8666/93.

ELEMENTOS DA DESPESA: 1003-2420-339039 e 1003-2493-339039.

Porto Alegre, 15 de dezembro de 2009.

SERGIUS GONZAGA,
Secretário Municipal da Cultura.



EXTRATO DO 1º TERMO ADITIVO AO CONTRATO 27/08

MODALIDADE: Tomada de Preços 8/08, Processo 008.002834.08.1

CONTRATANTE: Empresa Pública de Transporte e Circulação S.A.

CONTRATADA: Gráfica R.J.R Ltda., CNPJ 93.439.313/0001-21

OBJETO: O presente Termo Aditivo tem por objeto a prorrogação do prazo contratual e reajuste de valores.

VALOR ANUAL: R\$ 45.614,14.

BASE LEGAL: Artigo 57, inciso II, da Lei Federal 8.666/93.

EXTRATO DO 2º TERMO ADITIVO AO CONTRATO 34/07

MODALIDADE: Pregão 10/07 Processo 008.006094.07.4

CONTRATANTE: Empresa Pública de Transporte e Circulação S.A.

CONTRATADA: Silveira & Fraga Ltda., CNPJ 02.217.890/0001-

Prefeitura Municipal de Porto Alegre
EMPRESA PÚBLICA DE TRANSPORTE E CIRCULAÇÃO
13
OBJETO: O presente aditivo tem por objeto a prorrogação do prazo contratual e o reajuste de valores.
PRAZO: 12 meses.
VALOR ESTIMADO ANUAL: R\$ 62.136,84.
BASE LEGAL: Artigo 57, inciso II, da Lei Federal 8.666/93.

LÚCIA HELENA PIGAT ZUCHOWSKI,
Diretora Administrativo-Financeira.

EXTRATO DO 3º TERMO ADITIVO AO CONTRATO 29/07

MODALIDADE: Convite 31/07 – Processo 008.004371.07.0

CONTRATANTE: Empresa Pública de Transporte e Circulação S.A.

CONTRATADA: SIJ – Serviço de Informações Judiciárias Ltda., - CNPJ 87.956.561/0001-47

OBJETO: O presente aditivo tem por objeto a prorrogação do prazo contratual e o reajuste de valores.

PRAZO: 12 meses.

VALOR ANUAL: R\$ 10.284,96

BASE LEGAL: Artigo 57, inciso II, da Lei Federal 8.666/93.

LÚCIA HELENA PIGAT ZUCHOWSKI,
Diretora Administrativo-Financeira.

EXTRATO DO CONTRATO 19/09

MODALIDADE: Pregão Eletrônico 22/09, Processo 008.006538.09.6

CONTRATANTE: Empresa Pública de Transporte e Circulação S.A.

CONTRATADA: MBM Seguradora S.A Ltda., CNPJ 87.883.807/0001-06

OBJETO: Contratação de empresa para prestação de serviço de seguro de vida em grupo destinado aos funcionários da Empresa Pública de Transporte e Circulação S.A.

PRAZO: 12 meses.

VALOR TOTAL: R\$ 55.920,00

BASE LEGAL: Lei Federal 10.520, de 17 de julho de 2002, Decreto Municipal 14.189, de 13 de maio de 2003 e Lei Federal 8.666/93.

LÚCIA HELENA PIGAT ZUCHOWSKI,
Diretora Administrativo-Financeira.



Prefeitura Municipal de Porto Alegre
COMPANHIA CARRIS PORTO-ALEGRENSE
CONVITE 52/09

OBJETO: Aquisição de ferramentas pneumáticas.

A COMPANHIA CARRIS torna público que no dia 8 de janeiro de 2010, às 9h, procederá, nas suas dependências, a abertura do certame supramencionado. O edital e demais informações encontram-se à disposição dos interessados na Rua Albion, 385 ou pelo site <http://www.carris.com.br>.

Porto Alegre, 23 de dezembro de 2009.

RENÉ LACERDA, Gerente Administrativo-Financeiro.

**EXTRATO DE
CONTRATO 230B/07**

MODALIDADE: Tomada de Preços 17/07

CONTRATANTE: Companhia Carris Porto-Alegrense.

CONTRATADA: Ravas – Retífica e Distribuidora de Peças Automotivas Ltda.

OBJETO: Serviço de retífica de motores Volvo.

VIGÊNCIA: 12 meses, iniciando em 2 de janeiro de 2010 e findando em 14 de janeiro de 2011.

Porto Alegre, 15 de dezembro de 2009.

ANTONIO LORENZI, Diretor-Presidente.



Prefeitura Municipal de Porto Alegre
SECRETARIA MUNICIPAL DE SAÚDE
**RESULTADO DO
JULGAMENTO HABILITAÇÃO**

TOMADA DE PREÇOS 2/09
PROCESSO 001.042378.09.5

A COMISSÃO ESPECIAL DE LICITAÇÃO do Hospital Materno-Infantil Presidente Vargas torna público o resultado do julgamento da habilitação dos serviços e obra para Troca e Instalação de dois tanques de aquecimento e acumulação de água quente (boiler) do Hospital Materno-Infantil Presidente Vargas. **EMPRESA INABILITADA:** THERMOCAL IND. COM. CALDEIRAS LTDA não apresentou Certidão de Registro no CESO código 5045 de acordo com item 6.1 do Edital.

Outrossim, informamos que a empresa tem o prazo de oito dias úteis para apresentar nova documentação de acordo com item 8.6.3 do Edital e § 3º do Artigo 48 da Lei 8.666/93.

Porto Alegre, 23 de dezembro de 2009.

CARLOS JORGE F DA ROSA, Diretor Administrativo.

**NOTIFICAÇÃO
SUSPENSÃO DE EXECUÇÃO DE SERVIÇO**

O SECRETÁRIO MUNICIPAL DE SAÚDE notifica a Cooperativa Brasileira de Geração de Trabalho Ltda. – ALGERT, a suspender a prestação dos serviços de portaria executados de forma emergencial, em virtude da revogação da liminar que havia sido concedido pela 3ª. Vara da Fazenda Pública do Foro Central – Comarca de Porto Alegre, processo 001/1.09.0126348-0, a contar da zero hora do dia 31 de dezembro de 2009.

Porto Alegre, 22 dezembro de 2009.

ELISEU SANTOS, Secretário Municipal de Saúde.



Prefeitura Municipal de Porto Alegre
SECRETARIA MUNICIPAL DE COORDENAÇÃO
POLÍTICA E GOVERNANÇA LOCAL
CARTA CONVITE 19/09

PROJETO 914BRA3038

A SECRETARIA MUNICIPAL DE COORDENAÇÃO POLÍTICA E GOVERNANÇA LOCAL, através da Unesco, prorroga, até 28 de dezembro de 2009, 18h, o prazo para envio de propostas a Carta Convite: 19 – Referente a Contratação de Empresa de Digitação.

PROJETO 914BRA3038.

Interessados favor entrar em contato com Dartagnan Faller, pelo telefone 3289.6634 ou 3289.6659, ou na rua Uruguai, 155 – 11º andar.

CARTA CONVITE 20/09
PROJETO 914BRA3038

A SECRETARIA MUNICIPAL DE COORDENAÇÃO POLÍTICA E GOVERNANÇA LOCAL, através da Unesco, prorroga, até 28 de dezembro de 2009, 18h, o prazo para envio de propostas a Carta Convite: 20 – Referente Contratação de Empresa de Comunicação nas áreas de Consultoria e Publicidade. **PROJETO 914BRA3038.**

Interessados favor entrar em contato com Dartagnan Faller, pelo telefone 3289.6634 ou 3289.6659, ou na rua Uruguai, 155 – 11º andar.

BEATRIZ RIBEIRO DOS SANTOS,
Coordenadora do Projeto Governança Solidária Local.



Prefeitura Municipal de Porto Alegre
DEPARTAMENTO MUNICIPAL DE HABITAÇÃO
REPÚBLICA FEDERATIVA DO BRASIL
DEPARTAMENTO MUNICIPAL DE HABITAÇÃO

CARTA CONVOCATÓRIA

ATA 72/09 – 30 DE NOVEMBRO DE 2009, ÀS 10H
CONCORRÊNCIA INTERNACIONAL 1/08 ELIC/CJURF
PROCESSOS 004.003231.09.7

Fase de qualificação final de empresas objetivando a contratação de obras de implantação de loteamentos e equipamentos comunitários – PIEC 2ª Etapa

OBJETO: “Obra financiada com recursos do FONPLATA - Fundo Financeiro para desenvolvimento da Bacia do Prata. - Contrato de empréstimo BR-07/03, celebrado entre o Município de Porto Alegre e o Fundo Financeiro para o Desenvolvimento da Bacia do Prata.”

A COMISSÃO registra que a Carta Convocatória foi publicada no Diário Oficial de Porto Alegre, nos jornais Zero Hora e O Estado de São Paulo no dia 29 de setembro de 2009. Na mesma data, foram enviados ofícios às Embaixadas da Argentina, Bolívia, Uruguai e Paraguai, membros do Fonplata. O edital foi ainda disponibilizado no site do Departamento Municipal de Habitação. As empresas Grimon Saneamento e Construções Ltda.; Consórcio Mandinho ABS; Consórcio Conterra-Mérida Brasil; Construtora Pelotense Ltda. e MPD Engenharia Ltda. retiraram o edital referente aos lotes 8 e 8A2. Aberta a audiência pública, na data e hora marcada, não compareceram empresas, restando deserta a licitação. Nada mais havendo a tratar, encerrou-se a presente audiência e foi lavrada esta Ata, que vai assinada pela Comissão.

**SILVIO PEREIRA FILHO, VICENTE BUENO AIRES
TRINDADE, SUZANA ZANELLA PICOLLI.**



Prefeitura Municipal de Porto Alegre
SECRETARIA MUNICIPAL DE ESPORTES,
RECREAÇÃO E LAZER

**TOMADA DE
PREÇOS 2/09**

PROCESSO 001.053439.09.0
AVISO DE LICITAÇÃO DESERTA

Aos 23 dias de dezembro de 2009, às 10h, na sede da SECRETARIA MUNICIPAL DE ESPORTES, RECREAÇÃO E LAZER, reuniu-se a Comissão de Licitação, designada pelo Secretário, através da Portaria 88/09 - Secretaria Municipal de Esportes, Recreação e Lazer, composta por Gerson Pennella Ritter, matrícula 534459/01, Flávio Rogério Minuzzi Soares, matrícula 543175/01, e Eva Nicolaiewsky, matrícula 121530/03, para sob a presidência do primeiro e secretariada pela última, procederem ao recebimento dos envelopes contendo os documentos de habilitação e proposta relativos à Tomada de Preços Secretaria Municipal de Esportes, Recreação e Lazer 2/09 – 001.053439.09.0, que trata da contratação de empresa especializada para a execução de reformas no vestiário do Parque Ararigboia. Não houve o comparecimento de nenhuma empresa interessada em apresentar proposta para os serviços licitados, tendo a Comissão decidido declará-la DESERTA. Nada mais havendo a constar, lavrei a presente ata que vai assinada por mim e demais presentes.

**GERSON PENNELLA RITTER, FLÁVIO ROGÉRIO MINUZZI
SOARES, EVA NICOLAIEWSKY.**



Câmara Municipal de Porto Alegre
**TOMADA DE
PREÇOS 5/09**

A CÂMARA MUNICIPAL DE PORTO ALEGRE torna pública a abertura do seguinte Certame: Tomada de Preços 5/09

A CÂMARA MUNICIPAL DE PORTO ALEGRE torna público que no dia e horário abaixo, na Sala de Licitações, de 395, 3º pavimento do prédio da Câmara Municipal de Porto Alegre, na Av. Loureiro da Silva 255, serão recebidas e abertas a documentação e propostas relativas à Tomada de Preços 5/09 (Processo 3479/09), que tem por objeto o seguinte:

Tomada de Preços 5/09 – Contratação de empresa para execução de obra civil de climatização nos restaurantes desta Câmara Municipal de Porto Alegre (térreo).

DATA DE ABERTURA: 12 de janeiro de 2010, às 9h30min.

Cópias da Tomada de Preços estarão à disposição dos interessados na sala 395, da Comissão Especial de Licitação, 3º andar do prédio da Câmara Municipal, onde poderão, ainda, ser obtidas maiores informações, no horário das 9h às 11h e das 14h às 16h pelo telefone (51) 3220-4314 ou no endereço internet: www.camarapoa.rs.gov.br

Porto Alegre, 22 de dezembro de 2009.

JOSÉ GILBERTO DA SILVEIRA,
Presidente da Comissão Especial de Licitação.



Prefeitura Municipal de Porto Alegre
SECRETARIA MUNICIPAL DE OBRAS E
VIAÇÃO

EDITAL 1/09

A SECRETARIA MUNICIPAL DE OBRAS E VIAÇÃO comunica as empresas cadastradas que, nos termos da Lei 8666/93, artigo 34, parágrafo 1º e Decretos 4.081/70 e 8.434/84, deverão renovar seus registros a partir da data de seus vencimentos.

Para obter informações referentes a documentação necessária para inscrição, poderá ser acessado o site: www.portoalegre.rs.gov.br/smov - licitações – cadastro de empresas ou efetuar o pagamento de taxa no valor de R\$ 46,15 referente ao Manual de Instruções o qual será retirado no CESO.

O requerimento, acompanhado dos documentos necessários para renovação do cadastro e ingressos de novos interessados, deverá ser entregue no Cadastro de Executantes de Serviços e Obras, sito no 3º pavimento do Edifício Sede da Secretaria Municipal de Obras e Viação, localizado na Av. Borges de Medeiros, 2244, fone 32898839.

Porto Alegre, 2 de abril de 2009.

MAURÍCIO DZIEDRICKI, Secretário.



Prefeitura Municipal de Porto Alegre
SECRETARIA MUNICIPAL DE EDUCAÇÃO
EXTRATO

DE CONTRATO
DISPENSA DE LICITAÇÃO

CONTRATANTE: Município de Porto Alegre através da Secretaria Municipal de Educação.

CONTRATADA: Couroarte Comércio de Brindes Promocionais Ltda.

OBJETO: Prestar serviço de confecção de 1.000 camisetas para o projeto “Colônia de férias”.

VALOR: R\$ R\$ 7.900,00

DOTAÇÃO ORÇAMENTARIA: 1502-2560-339039.

BASE LEGAL: Artigo 24, inciso II da Lei 8.666/93 e alterações posteriores.

PRAZO: A vigência desta contratação é de 10 dias após ordem de início.

PROCESSO 001.061881.09.0

Porto Alegre, 23 de dezembro de 2009.

CLECI MARIA JURACH,
Secretária Municipal de Educação.



Prefeitura Municipal de Porto Alegre
SECRETARIA MUNICIPAL DA FAZENDA
RESUMO DA EXECUÇÃO ORÇAMENTÁRIA
COMPETÊNCIA / NOVEMBRO DE 2009

DEMONSTRATIVO DA RECEITA
VALORES ARRECADADOS - NOVEMBRO/2009

NATUREZA	R\$	
RECEITAS CORRENTES	RECEITA ARRECADADA	
Receita Tributária	66.552.628,17	
Imposto Sobre a Propriedade Predial e Territorial Urbana - IPTU	8.362.779,24	
Impostos Sobre a Renda e Proventos de Qualquer Natureza	9.240.727,81	
Imp. s/Trans. Inter-Vivos Bens Imóv. de Direitos Reais s/ Imóv. - ITBI	12.251.956,98	
Imposto Sobre Serviços de Qualquer Natureza	36.509.509,52	
Taxas	187.654,62	
Contribuição de Melhoria	0,00	
Receita de Contribuições	2.090.005,49	
Receita Patrimonial	1.721.819,78	
Receita Agropecuária	0,00	
Receita de Serviços	3.721.835,82	
Transferências Correntes	97.339.465,15	
Cota-Parte do Fundo de Participação dos Municípios - FPM	11.642.774,95	
Cota-Parte do Imposto Sobre a Propriedade Territorial Rural - ITR	3.308,93	
Transf. Recur. do Sistema Único de Saúde - SUS - Repasse Fundo a Fundo	36.275.031,75	
Transferência Financeira do ICMS - Desoneração - LC nº 87/96	473.502,79	
Cota-Parte do ICMS	31.662.326,86	
Cota-Parte do IPVA	1.894.876,90	
Cota-Parte IPI Sobre Exportação	824.975,16	
Transferências de Recursos do FUNDEF/Fundeb	8.650.393,53	
Transferências de Instituições Privadas	1.441.596,94	
Transferências de Convênios	1.464.690,92	
Outras Transferências	3.005.986,42	
Outras Receitas Correntes	8.290.115,81	
RECEITAS DE CAPITAL	3.580.273,45	
Operações de Crédito	1.727.298,46	
Alienação de Bens	1.852.974,99	
Transferências de Capital	0,00	
Outras Receitas de Capital	0,00	
RECEITAS INTRA-ORÇAMENTÁRIAS	0,00	
Receitas Correntes Intra-Orçamentárias	0,00	
Receitas de Capital Intra-Orçamentárias	0,00	
(-) DEDUÇÕES DA RECEITA	9.356.556,32	
TOTAL CENTRALIZADA	173.939.587,35	
RECEITA ADM. INDIRETA	61.361.805,75	
DEM HAB	524.644,04	
DMLU	4.610.610,35	
DMAE	30.017.543,00	
FASC	686.192,60	
PREVIMPA	25.522.815,76	

DEMONSTRATIVO DA DESPESA
VALORES EMPENHADOS - NOVEMBRO/2009

NATUREZA	R\$	
DESPESAS CORRENTES	DESPESA EMPENHADA	DESPESA LIQUIDADADA
Pessoal e Encargos	64.019.155,51	71.503.614,29
Aposentadorias	97.959,18	90.073,49
Vencimentos e Vantagens Fixas	57.636.812,82	53.054.473,31
Obrigações Patronais	1.600.526,30	13.738.210,28
Outras Despesas de Pessoal e Encargos Sociais	4.683.857,21	4.620.857,21
Juros Sobre a Dívida por Contrato	512.303,54	1.309.991,06
Juros e Encargos da Dívida Interna	512.303,54	1.309.991,06
Juros da Dívida Contratada no Exterior	0,00	0,00
Outros Encargos Sobre a Dívida por Contrato	0,00	0,00
Outras Despesas Correntes	63.999.922,73	68.431.307,72
Transferências a União	0,00	0,00
Transferências a Instituições Privadas sem Fins Lucrativos	7.295.533,21	7.364.441,59
Material de Consumo	5.997.109,76	5.955.666,58
Outros Serviços de Terceiros - Pessoa Física	1.410.875,52	1.517.824,23
Outros Serviços de Terceiros-Pessoa Jurídica	41.610.652,72	45.010.904,19
Outras Despesas e Aplicações	7.685.751,52	8.582.471,13
DESPESAS DE CAPITAL	13.348.539,53	10.774.559,38
Investimentos	13.346.573,79	7.061.092,73
Obras e Instalações	12.214.892,14	2.491.334,91
Equipamentos e Material Permanente	1.041.968,75	4.406.479,00
Aquisição de Imóveis	34.830,00	34.830,00
Outras Despesas de Investimentos	54.882,90	128.448,82
Inversões Financeiras	0,00	0,00
Aquisição de Imóveis	0,00	0,00
Outras Despesas de Inversões Financeiras	0,00	0,00
Amortização da Dívida	1.965,74	3.713.466,65
Amortização Dívida Interna	1.965,74	3.713.466,65
Amortização da Dívida-Contratada no Exterior	0,00	0,00
TOTAL CENTRALIZADA	141.879.921,31	152.019.472,45
DESPESA ADM. INDIRETA	92.453.904,63	90.424.767,44
DEM HAB	5.681.549,32	5.588.637,42
DMLU	12.569.410,63	13.066.251,70
DMAE	26.418.711,77	26.519.874,64
FASC	9.517.822,60	9.932.975,19
PREVIMPA	38.266.410,31	35.317.028,49

Contadores Responsáveis:

ADM. CENTRALIZADA: JOSÉ ALFREDO FLORES ROJAS - CRC/RS 53.447/0-0
 CMPA: ALEXANDRE CORREA - CRC/RS 63951
 DEMHAB: VALDECIR FARIAS CARNEIRO - CRC/RS 69.625
 DMAE: VANDERLEI DE SOUZA - CRC/RS 53380
 DMLU: NOEDI DOS SANTOS CEZAR - CRC/RS-42049
 FASC: REJANE DIAS TORRES - CRC/RS 061103/O-3
 PREVIMPA: CARLOS LEANDRO RANSAN - CRC/RS 57395/0-0

DEMONSTRATIVO DE PROGRAMAS DE TRABALHO POR SECRETARIA
NOVEMBRO/2009

CENTRALIZADA COM CÂMARA E FUNDOS

Secretaria / Programas	Desp. Empenhada	Desp. Liquidada
CÂMARA MUNICIPAL	5.318.789,51	5.573.651,36
Câmara Municipal	5.318.789,51	5.573.651,36
GABINETE DO PREFEITO	740.194,99	1.136.395,11
Cidade Integrada	39.997,00	195.538,49
Cresce Porto Alegre	0,00	0,00
Vizinhança Segura	0,00	0,00
Gestão Total	668.563,16	806.856,72
Governança Solidária Local	40,00	0,00
Orçamento Participativo	31.594,83	133.999,90
PROCURADORIA GERAL DO MUNICÍPIO	1.353.922,13	1.395.668,51
Porto da Inclusão	0,00	0,00
Gestão Total	1.353.922,13	1.395.668,51
DEPARTAMENTO DE ESGOTOS PLUVIAIS	11.146.879,78	4.476.539,07
Cidade Integrada	11.146.879,78	4.476.539,07
Desenvolvimento Municipal - PDM	0,00	0,00
Integrado Entrada da Cidade - PIEC	0,00	0,00
Porto do Futuro	0,00	0,00
Porto Verde	0,00	0,00
Socioambiental	0,00	0,00
SECRETARIA MUNICIPAL DE ESPORTES, RECREAÇÃO E LAZER	861.983,62	873.453,98
A Receita é Saúde	280,00	1.756,40
Carinho não tem Idade	805.045,63	829.413,54
Cidade Integrada	0,00	0,00
Gurizada Cidadã	48.698,15	40.783,04
Lugar da Criança é na Família e na Escola	3.959,59	1.275,00
Porto da Inclusão	4.000,25	226,00
SECRETARIA MUNICIPAL DE DIREITOS HUMANOS E SEGURANÇA URBANA	1.629.536,83	1.642.224,51
Bem-Me-Quer	0,00	0,00
Porto da Inclusão	3.151,52	645,12
Vizinhança Segura	1.626.385,31	1.641.579,39
SECRETARIA MUNICIPAL DE GESTÃO E ACOMPANHAMENTO ESTRATÉGICO	2.672.051,50	1.454.951,05
Cidade Acessível	0,00	0,00
Cidade Integrada	0,00	0,00
Desenvolvimento Municipal - PDM	0,00	0,00
Integrado Entrada da Cidade - PIEC	0,00	73.565,92
Socioambiental	-65.685,00	7.480,00
Gestão Total	2.737.736,50	1.373.905,13
SECRETARIA MUNICIPAL DA CULTURA	4.560.370,82	3.530.834,98
Cidade Integrada	58.825,58	93.916,73
Cresce Porto Alegre	0,00	0,00
Gurizada Cidadã	5.000,50	0,00
Porto da Inclusão	2.155.295,86	3.302.962,66
Porto Verde	39.818,20	56.658,00
Viva o Centro	2.301.430,68	77.297,59
SECRETARIA MUNICIPAL DE ADMINISTRAÇÃO	1.509.958,69	1.455.850,57
Desenvolvimento Municipal - PDM	0,00	0,00
Gestão Total	1.509.958,69	1.455.850,57
SECRETARIA MUNICIPAL DA FAZENDA	5.003.616,37	3.898.462,49
Desenvolvimento Municipal - PDM	0,00	0,00
Mais Recursos, Mais Serviços	5.003.616,37	3.898.462,49
SECRETARIA MUNICIPAL DE OBRAS E VIAÇÃO	7.199.657,33	9.537.265,53
Cidade Acessível	0,00	0,00
Cidade Integrada	4.622.985,74	7.731.491,59
Desenvolvimento Municipal - PDM	0,00	0,00
Integrado Entrada da Cidade - PIEC	0,00	0,00
Mais Recursos, Mais Serviços	2.334.999,34	1.805.773,94
Viva o Centro	241.672,25	0,00
SECRETARIA MUNICIPAL DE EDUCAÇÃO	27.923.751,35	32.394.563,35
Lugar da Criança é na Família e na Escola	27.923.751,35	32.394.563,35
Porto da Inclusão	0,00	0,00
SECRETARIA MUNICIPAL DA PRODUÇÃO, INDÚSTRIA E COMÉRCIO	1.522.163,91	1.699.342,28
Cresce Porto Alegre	1.389.762,32	1.498.332,69
Integrado Entrada da Cidade - PIEC	0,00	0,00
Lugar da Criança é na Família e na Escola	0,00	0,00
Mais Recursos, Mais Serviços	0,00	0,00
Porto Alegre da Mulher	0,00	14.148,65
Porto da Inclusão	0,00	0,00
Viva o Centro	132.401,59	186.860,94
Gestão Total	0,00	0,00
Governança Solidária Local	0,00	0,00
SECRETARIA MUNICIPAL DOS TRANSPORTES	1.317.709,66	1.443.949,87
Cidade Acessível	1.317.709,66	1.443.949,87
Desenvolvimento Municipal - PDM	0,00	0,00
SECRETARIA MUNICIPAL DE SAÚDE	58.636.085,33	62.209.731,53
A Receita é Saúde	57.319.725,07	59.810.370,32
Bem-Me-Quer	0,00	0,00
Carinho não tem Idade	0,00	0,00

Desenvolvimento Municipal - PDM	116.376,00	0,00	SECRETARIA MUNIC DE COORDENAÇÃO POLÍTICA E GOVERNANÇA LOCAL	1.489.084,90	2.010.334,34
Porto Alegre da Mulher	0,00	0,00	Integrado Entrada da Cidade - PIEC	0,00	0,00
Gestão Total	1.199.984,26	2.399.361,21	Porto da Inclusão	0,00	0,00
SECRETARIA DO PLANEJAMENTO MUNICIPAL	798.141,77	779.865,33	Socioambiental	0,00	0,00
Cidade Integrada	2.082,24	0,00	Governança Solidária Local	1.481.290,90	1.874.178,00
Porto da Inclusão	0,00	0,00	Orçamento Participativo	7.794,00	136.156,34
Porto do Futuro	450,00	0,00	SECRETARIA MUNICIPAL DA JUVENTUDE	186.142,07	182.084,31
Viva o Centro	793.825,87	767.465,33	Bem-Me-Quer	0,00	0,00
Gestão Total	1.783,66	12.400,00	Gurizada Cidadã	186.142,07	182.084,31
Governança Solidária Local	0,00	0,00	Governança Solidária Local	0,00	0,00
SECRETARIA MUNICIPAL DO MEIO AMBIENTE	2.707.280,43	2.618.194,17	SECRETARIA ESPECIAL DE ACESSIBILIDADE E INCLUSÃO SOCIAL	76.850,30	104.821,21
A Receita é Saúde	0,00	0,00	A Receita é Saúde	0,00	0,00
Cidade Integrada	0,00	0,00	Cidade Acessível	0,00	0,00
Cresce Porto Alegre	0,00	0,00	Cidade Integrada	0,00	0,00
Desenvolvimento Municipal - PDM	0,00	0,00	Lugar da Criança é na Família e na Escola	0,00	10.930,00
Integrado Entrada da Cidade - PIEC	100.409,35	0,00	Porto da Inclusão	720,00	0,00
Porto do Futuro	0,00	0,00	Porto do Futuro	76.130,30	93.891,21
Porto Verde	2.606.871,08	2.618.194,17	SECRETARIA MUNICIPAL DE TURISMO	220.183,54	359.214,56
Socioambiental	0,00	0,00	Cresce Porto Alegre	220.183,54	359.214,56
Viva o Centro	0,00	0,00	SECRETARIA EXTRAORDINÁRIA DA COPA DE 2014	163.535,40	238.464,17
ENCARGOS GERAIS DO MUNICÍPIO	4.842.031,08	13.003.610,17	Porto do Futuro	163.535,40	238.464,17
Mais Recursos, Mais Serviços	4.842.031,08	13.003.610,17	TOTAL GERAL:	141.879.921,31	152.019.472,45
RESERVA DE CONTINGÊNCIA	0,00	0,00			
Reserva de Contingência	0,00	0,00			



PREFEITURA MUNICIPAL DE PORTO ALEGRE SECRETARIA MUNICIPAL DE ADMINISTRAÇÃO

TABELA DE REMUNERAÇÃO DOS SERVIDORES DA ADMINISTRAÇÃO CENTRALIZADA

A presente publicação visa o atendimento ao contido no § 6º, do art. 39 da Constituição Federal, com nova redação dada pelo art. 5º, da Emenda Constitucional nº 19, de 04.06.98, que dispõe acerca da publicação anual dos valores do subsídio e da remuneração dos cargos e empregos públicos.

A Tabela constitui-se por Quadros que contemplam o universo de remunerações dos servidores Ativos da Administração Centralizada.

Valores apresentados referentes a Setembro de 2009.*

* Os valores informados estão devidamente atualizados, com base na Tabela de Vencimentos - Leis 9870/05, 10042/06 e 10223/07, Decretos 15943/08, 16308/09 e 16390/09.

10. Gratificação por exercício de atividades em classes de alunos especiais - Art. 39, da Lei nº 6151/88, alterada pela Lei nº 7565/94.

11. Gratificação por operação ou exposição contínua ao Raio X - Art. 82, da Lei nº 6309/88.

12. Gratificação por operação de máquinas - Art. 53, da Lei nº 6309/88.

13. Gratificação por exercício de atividades na Junta do Serviço Militar - Art. 54, da Lei nº 6309/88.

14. Gratificação por exercício de atividade insalubre - Art. 61, da Lei nº 6309/88.

15. Gratificação por exercício de atividade perigosa - Arts. 62 e 63, da Lei nº 6309/88.

QUADRO DE VANTAGENS TEMPORAIS

1. Avanços - Art. 122, da Lei Complementar nº 133/85, com redação dada pela Lei Complementar nº 150/87.

2. Adicional por Tempo de Serviço - Art. 125, da Lei Complementar nº 133/85.

3. Referências - Arts. 3º, inciso VII, 25 à 29, e 78, da Lei nº 6309/88 e arts. 26, § 3º, 18 à 20, 43 e 52, da Lei nº 6151/88.

QUADRO DE GRATIFICAÇÕES

1. Regime Especial de Trabalho de Tempo Integral - Art. 43, inciso I e parágrafo único, da Lei nº 6309/88.

2. Regime Especial de Trabalho de Dedicação Exclusiva - Art. 43, inciso II e parágrafo único, da Lei nº 6309/88.

3. Regime Especial de Trabalho Suplementar - Arts. 32 e 34, da Lei nº 6151/88, com redação dada pela Lei nº 7565/94.

4. Regime Especial de Trabalho Complementar - Arts. 32 e 34, da Lei nº 6151/88, com redação dada pela Lei nº 7565/94.

5. Serviço Noturno - Art. 41, da Lei Complementar nº 133/85, arts. 57 e 58, da Lei nº 6309/88.

6. Serviço Extraordinário - Art. 38, da Lei Complementar nº 133/85, com redação dada pela Lei Complementar nº 147/86 e art. 56, da Lei nº 6309/88, regulamentado pelo Decreto Municipal 15.290, de 28 de agosto de 2006.

7. Gratificação por exercício de atividade tributária - Art. 47, da Lei nº 6309/88.

8. Gratificação de quebra de caixa - Art. 50, da Lei nº 6309/88.

9. Gratificação por aulas excedentes - Art. 68, da Lei nº 6309/88, com redação dada pela Lei nº 7669/95, art. 46, §§ 2º e 3º, da Lei nº 6151/88.

QUADRO DE GRATIFICAÇÕES (continuação)

16. Gratificação por condução de veículo de representação ou de serviços essenciais - Art. 69, da Lei nº 6309/88 e Lei nº 6724/90.

17. Gratificação por exercício de atividades de lançamento de tributo, arrecadação, execução e controle da receita, da despesa e de empenho e de preparo de pagamento - GIA - Art. 70, da Lei 6309/88, com redação dada pela Lei 7691/95.

18. Gratificação por exercício de atividades no Hospital de Pronto Socorro - Art. 71, da Lei nº 6309/88, alterados pelas Leis nºs. 6616/90 e 8210/98.

19. Gratificação por exercício de atividades em creches e unidades sanitárias - Art. 72, da Lei nº 6309/88, alterado pelo art. 15, da Lei nº 6978/91 e Lei nº 7576/95, regulamentada pelo Decreto nº 11351/95, alterado pelo Decreto 14158/03.

20. Gratificação individual de produtividade técnico-jurídica - Lei nº 7613/95, alterada pela Lei nº 9.879/05.

21. Gratificação de incentivo técnico - GIT - Lei nº 7690/95, alterada pela Lei nº 8.183/98, alterada pela Lei nº 9.879/05, alterada pela Lei nº 10.482/2008, e Decretos 15997/08, 15946/08 e 16504/09.

22. Gratificação por exercício em escola classificada como de difícil acesso - Art. 39, inciso I, da Lei nº 6151/88, alterado pela Lei nº 7565/94.

23. Gratificação pela elaboração, execução ou acompanhamento de trabalho técnico especializado ou científico de natureza singular e pelo desempenho de atividades, como componente de comissão examinadora, comissão executiva e como auxiliar de concursos e treinamento - Art.111 da Lei Complementar nº 133/85, redação dada pela Lei Complementar nº 148/86.

24. Incentivo - Arts. 3º,V, e 24, da Lei nº 6151/88, Lei nº 7010/92 e Lei nº 7150/92.

25. Função Gratificada - Art. 34, da Lei nº 6309/88 e arts. 4º, 6º, e 68, da Lei Complementar nº 133/85, com redação dada pela Lei Complementar nº 407/98.

26. Verba de representação judicial e extrajudicial - Lei nº 6172/88.

QUADRO DE GRATIFICAÇÕES (continuação)

27. Verba de representação – Art. 1º, da Lei nº 8689/2000, alterada pela Lei nº 10.239/2007.

28. Tribunal administrativo de recursos tributários – TART – Lei Complementar nº 534/05.

29. Gratificação por resultado fazendário e programação orçamentária – GRFPO – Lei nº 10087/06, regulamentada pelo Decreto nº 15.437/06 (alterado pelos Decretos nº 15475/07 e Decretos nº 15551/07) e Decreto nº 15.436/06 (alterado pelo Decreto nº 16006/08); alterada pela Lei nº 10.765/09.

30. Função Gratificada Especial – Lei Complementar nº 549/06, regulamentada pelo Decreto nº 15232/06.

31. Gratificação para Agentes de Fiscalização da SMIC, que desempenham atividades externas e em condições de risco de vida – Lei nº 10.479/2008.

32. Indenização mensal para servidores que estiverem no exercício de cargo de provimento efetivo e que desempenham atividades musicais como integrantes da Banda Municipal da SMC – Lei nº 10.381/2008.

33. Verba de Consultoria Jurídico-Administrativa aos Assessores para Assuntos Jurídicos na Administração Centralizada, nas Autarquias e na Fundação do Município de Porto Alegre – Lei Municipal n.º 10.791/09.

Técnico em Agropecuária	07	Vencimento Básico	R\$ 983,10	R\$ 1.032,00	R\$ 1.080,30	R\$ 1.128,80
Técnico em Arquivo	07	Vencimento Básico	R\$ 983,10	R\$ 1.032,00	R\$ 1.080,30	R\$ 1.128,80
Técnico em Contabilidade	07	Vencimento Básico	R\$ 983,10	R\$ 1.032,00	R\$ 1.080,30	R\$ 1.128,80
Técnico em Enfermagem	07	Vencimento Básico	R\$ 983,10	R\$ 1.032,00	R\$ 1.080,30	R\$ 1.128,80
Técnico em Espetáculos de Diversão	07	Vencimento Básico	R\$ 983,10	R\$ 1.032,00	R\$ 1.080,30	R\$ 1.128,80
Técnico em Higiene Dental	07	Vencimento Básico	R\$ 983,10	R\$ 1.032,00	R\$ 1.080,30	R\$ 1.128,80
Técnico em Nutrição e Dietética	07	Vencimento Básico	R\$ 983,10	R\$ 1.032,00	R\$ 1.080,30	R\$ 1.128,80
Técnico em Segurança do Trabalho	07	Vencimento Básico	R\$ 983,10	R\$ 1.032,00	R\$ 1.080,30	R\$ 1.128,80
Assistente Administrativo	06	Vencimento Básico	R\$ 819,50	R\$ 863,10	R\$ 905,10	R\$ 949,10
Assistente Administrativo Hospitalar	06	Vencimento Básico	R\$ 819,50	R\$ 863,10	R\$ 905,10	R\$ 949,10
Auxiliar de Enfermagem	06	Vencimento Básico	R\$ 819,50	R\$ 863,10	R\$ 905,10	R\$ 949,10
Auxiliar de Fisioterapia	06	Vencimento Básico	R\$ 819,50	R\$ 863,10	R\$ 905,10	R\$ 949,10
Auxiliar de Gabinete Odontológico	06	Vencimento Básico	R\$ 819,50	R\$ 863,10	R\$ 905,10	R\$ 949,10
Auxiliar de Laboratório e Análises	06	Vencimento Básico	R\$ 819,50	R\$ 863,10	R\$ 905,10	R\$ 949,10
Auxiliar de Serviço Social	06	Vencimento Básico	R\$ 819,50	R\$ 863,10	R\$ 905,10	R\$ 949,10
Auxiliar de Serviços Técnicos	06	Vencimento Básico	R\$ 819,50	R\$ 863,10	R\$ 905,10	R\$ 949,10
Auxiliar Técnico de Serviço Militar	06	Vencimento Básico	R\$ 819,50	R\$ 863,10	R\$ 905,10	R\$ 949,10
Contramestre de Música	06	Vencimento Básico	R\$ 819,50	R\$ 863,10	R\$ 905,10	R\$ 949,10
Desenhista	06	Vencimento Básico	R\$ 819,50	R\$ 863,10	R\$ 905,10	R\$ 949,10
Laboratorista de Solos e Asfaltos	06	Vencimento Básico	R\$ 819,50	R\$ 863,10	R\$ 905,10	R\$ 949,10
Mestre de Obras	06	Vencimento Básico	R\$ 819,50	R\$ 863,10	R\$ 905,10	R\$ 949,10
Monitor	06	Vencimento Básico	R\$ 819,50	R\$ 863,10	R\$ 905,10	R\$ 949,10
Copista-Arquivista Musical	05	Vencimento Básico	R\$ 679,20	R\$ 715,10	R\$ 753,60	R\$ 789,70
Músico Instrumentista de 1ª classe	05	Vencimento Básico	R\$ 679,20	R\$ 715,10	R\$ 753,60	R\$ 789,70
Operador de Artes Gráficas	05	Vencimento Básico	R\$ 679,20	R\$ 715,10	R\$ 753,60	R\$ 789,70
Operador de Microfilmagem	05	Vencimento Básico	R\$ 679,20	R\$ 715,10	R\$ 753,60	R\$ 789,70
Operador de Rádio Transceptor	05	Vencimento Básico	R\$ 679,20	R\$ 715,10	R\$ 753,60	R\$ 789,70
Operador de Rede	05	Vencimento Básico	R\$ 679,20	R\$ 715,10	R\$ 753,60	R\$ 789,70
Ajustador	04	Vencimento Básico	R\$ 560,10	R\$ 591,60	R\$ 622,50	R\$ 654,00
Apontador	04	Vencimento Básico	R\$ 560,10	R\$ 591,60	R\$ 622,50	R\$ 654,00
Asfaltador	04	Vencimento Básico	R\$ 560,10	R\$ 591,60	R\$ 622,50	R\$ 654,00
Auxiliar de Copista-Arquivista Musical	04	Vencimento Básico	R\$ 560,10	R\$ 591,60	R\$ 622,50	R\$ 654,00
Calçeteiro	04	Vencimento Básico	R\$ 560,10	R\$ 591,60	R\$ 622,50	R\$ 654,00
Carpinteiro	04	Vencimento Básico	R\$ 560,10	R\$ 591,60	R\$ 622,50	R\$ 654,00
Chapeador	04	Vencimento Básico	R\$ 560,10	R\$ 591,60	R\$ 622,50	R\$ 654,00
Costureira	04	Vencimento Básico	R\$ 560,10	R\$ 591,60	R\$ 622,50	R\$ 654,00
Cozinheiro	04	Vencimento Básico	R\$ 560,10	R\$ 591,60	R\$ 622,50	R\$ 654,00

ABONOS

1. Abono Salarial – Concessão de Abono Salarial para servidores com vencimento ou salário para o regime normal de trabalho de 30 (trinta) horas semanais, inferior a R\$ 465,00 (quatrocentos e sessenta e cinco reais).Lei nº 10.759/09.

QUADRO DE CARGOS DE PROVIMENTO EFETIVO DA ADMINISTRAÇÃO CENTRALIZADA COM CARGA HORÁRIA NORMAL DE TRABALHO DE 30 HORAS SEMANAIS

Cargo	Padrão	Vencimento por Cargo	Referência A	Referência B	Referência C	Referência D
Eletricista	04	Vencimento Básico	R\$ 560,10	R\$ 591,60	R\$ 622,50	R\$ 654,00
Estofador	04	Vencimento Básico	R\$ 560,10	R\$ 591,60	R\$ 622,50	R\$ 654,00
Ferreiro	04	Vencimento Básico	R\$ 560,10	R\$ 591,60	R\$ 622,50	R\$ 654,00
Garçom	04	Vencimento Básico	R\$ 560,10	R\$ 591,60	R\$ 622,50	R\$ 654,00
Guarda-Parques	04	Vencimento Básico	R\$ 560,10	R\$ 591,60	R\$ 622,50	R\$ 654,00
Guarda Municipal	04	Vencimento Básico	R\$ 560,10	R\$ 591,60	R\$ 622,50	R\$ 654,00
Inspetor de Alunos	04	Vencimento Básico	R\$ 560,10	R\$ 591,60	R\$ 622,50	R\$ 654,00
Instalador	04	Vencimento Básico	R\$ 560,10	R\$ 591,60	R\$ 622,50	R\$ 654,00
Jardineiro	04	Vencimento Básico	R\$ 560,10	R\$ 591,60	R\$ 622,50	R\$ 654,00
Maquinista	04	Vencimento Básico	R\$ 560,10	R\$ 591,60	R\$ 622,50	R\$ 654,00
Marceneiro	04	Vencimento Básico	R\$ 560,10	R\$ 591,60	R\$ 622,50	R\$ 654,00
Mecânico	04	Vencimento Básico	R\$ 560,10	R\$ 591,60	R\$ 622,50	R\$ 654,00
Motorista	04	Vencimento Básico	R\$ 560,10	R\$ 591,60	R\$ 622,50	R\$ 654,00
Músico Instrumentista de 2ª Classe	04	Vencimento Básico	R\$ 560,10	R\$ 591,60	R\$ 622,50	R\$ 654,00
Operador de Máquinas	04	Vencimento Básico	R\$ 560,10	R\$ 591,60	R\$ 622,50	R\$ 654,00
Operador de Motores	04	Vencimento Básico	R\$ 560,10	R\$ 591,60	R\$ 622,50	R\$ 654,00
Pedreiro	04	Vencimento Básico	R\$ 560,10	R\$ 591,60	R\$ 622,50	R\$ 654,00
Pintor	04	Vencimento Básico	R\$ 560,10	R\$ 591,60	R\$ 622,50	R\$ 654,00
Recepcionista	04	Vencimento Básico	R\$ 560,10	R\$ 591,60	R\$ 622,50	R\$ 654,00
Soldador	04	Vencimento Básico	R\$ 560,10	R\$ 591,60	R\$ 622,50	R\$ 654,00
Telefonista	04	Vencimento Básico	R\$ 560,10	R\$ 591,60	R\$ 622,50	R\$ 654,00
Toméiro	04	Vencimento Básico	R\$ 560,10	R\$ 591,60	R\$ 622,50	R\$ 654,00
Ascensorista	03	Vencimento Básico	R\$ 463,70	R\$ 488,10	R\$ 513,70	R\$ 539,10
Auxiliar de Campo	03	Vencimento Básico	R\$ 463,70	R\$ 488,10	R\$ 513,70	R\$ 539,10
Contínuo	03	Vencimento Básico	R\$ 463,70	R\$ 488,10	R\$ 513,70	R\$ 539,10
Porteiro	03	Vencimento Básico	R\$ 463,70	R\$ 488,10	R\$ 513,70	R\$ 539,10
Zelador	03	Vencimento Básico	R\$ 463,70	R\$ 488,10	R\$ 513,70	R\$ 539,10
Auxiliar de Cozinha	02	Vencimento Básico	R\$ 433,20	R\$ 433,20	R\$ 433,20	R\$ 447,20
Auxiliar de Serviços Gerais	02	Vencimento Básico	R\$ 433,20	R\$ 433,20	R\$ 433,20	R\$ 447,20
Operário	02	Vencimento Básico	R\$ 433,20	R\$ 433,20	R\$ 433,20	R\$ 447,20
Operário Especializado	02	Vencimento Básico	R\$ 433,20	R\$ 433,20	R\$ 433,20	R\$ 447,20

QUADRO DE CARGOS DE PROVIMENTO EFETIVO DA ADMINISTRAÇÃO CENTRALIZADA EM REGIME DE TEMPO INTEGRAL (RTI) - 40 HORAS SEMANAIS

Cargo	Padrão	Vencimento por Cargo	Referência A	Referência B	Referência C	Referência D
Administrador	NS	Vencimento Básico + RTI	R\$ 2.064,15	R\$ 2.153,85	R\$ 2.245,80	R\$ 2.336,55
Agente Fiscal da Receita Municipal	NS	Vencimento Básico + RTI	R\$ 2.064,15	R\$ 2.153,85	R\$ 2.245,80	R\$ 2.336,55
Arquiteto	NS	Vencimento Básico + RTI	R\$ 2.064,15	R\$ 2.153,85	R\$ 2.245,80	R\$ 2.336,55
Arquivista	NS	Vencimento Básico + RTI	R\$ 2.064,15	R\$ 2.153,85	R\$ 2.245,80	R\$ 2.336,55
Assessor para Assuntos Jurídicos	NS	Vencimento Básico + RTI	R\$ 2.064,15	R\$ 2.153,85	R\$ 2.245,80	R\$ 2.336,55
Assistente Social	NS	Vencimento Básico + RTI	R\$ 2.064,15	R\$ 2.153,85	R\$ 2.245,80	R\$ 2.336,55
Bibliotecário	NS	Vencimento Básico + RTI	R\$ 2.064,15	R\$ 2.153,85	R\$ 2.245,80	R\$ 2.336,55
Biólogo	NS	Vencimento Básico + RTI	R\$ 2.064,15	R\$ 2.153,85	R\$ 2.245,80	R\$ 2.336,55
Cirurgião-dentista	NS	Vencimento Básico + RTI	R\$ 2.064,15	R\$ 2.153,85	R\$ 2.245,80	R\$ 2.336,55
Contador	NS	Vencimento Básico + RTI	R\$ 2.064,15	R\$ 2.153,85	R\$ 2.245,80	R\$ 2.336,55
Economista	NS	Vencimento Básico + RTI	R\$ 2.064,15	R\$ 2.153,85	R\$ 2.245,80	R\$ 2.336,55
Enfermeiro	NS	Vencimento Básico + RTI	R\$ 2.064,15	R\$ 2.153,85	R\$ 2.245,80	R\$ 2.336,55
Engenheiro	NS	Vencimento Básico + RTI	R\$ 2.064,15	R\$ 2.153,85	R\$ 2.245,80	R\$ 2.336,55
Engenheiro-Agrônomo	NS	Vencimento Básico + RTI	R\$ 2.064,15	R\$ 2.153,85	R\$ 2.245,80	R\$ 2.336,55
Engenheiro Florestal	NS	Vencimento Básico + RTI	R\$ 2.064,15	R\$ 2.153,85	R\$ 2.245,80	R\$ 2.336,55
Estatístico	NS	Vencimento Básico + RTI	R\$ 2.064,15	R\$ 2.153,85	R\$ 2.245,80	R\$ 2.336,55
Exator Municipal	NS	Vencimento Básico + RTI	R\$ 2.064,15	R\$ 2.153,85	R\$ 2.245,80	R\$ 2.336,55
Farmacêutico	NS	Vencimento Básico + RTI	R\$ 2.064,15	R\$ 2.153,85	R\$ 2.245,80	R\$ 2.336,55
Físico	NS	Vencimento Básico + RTI	R\$ 2.064,15	R\$ 2.153,85	R\$ 2.245,80	R\$ 2.336,55
Fisioterapeuta	NS	Vencimento Básico + RTI	R\$ 2.064,15	R\$ 2.153,85	R\$ 2.245,80	R\$ 2.336,55
Fonoaudiólogo	NS	Vencimento Básico + RTI	R\$ 2.064,15	R\$ 2.153,85	R\$ 2.245,80	R\$ 2.336,55
Geógrafo	NS	Vencimento Básico + RTI	R\$ 2.064,15	R\$ 2.153,85	R\$ 2.245,80	R\$ 2.336,55
Geólogo	NS	Vencimento Básico + RTI	R\$ 2.064,15	R\$ 2.153,85	R\$ 2.245,80	R\$ 2.336,55
Jornalista	NS	Vencimento Básico + RTI	R\$ 2.064,15	R\$ 2.153,85	R\$ 2.245,80	R\$ 2.336,55
Médico	NS	Vencimento Básico + RTI	R\$ 2.064,15	R\$ 2.153,85	R\$ 2.245,80	R\$ 2.336,55
Médico Veterinário	NS	Vencimento Básico + RTI	R\$ 2.064,15	R\$ 2.153,85	R\$ 2.245,80	R\$ 2.336,55
Mestre de Música	NS	Vencimento Básico + RTI	R\$ 2.064,15	R\$ 2.153,85	R\$ 2.245,80	R\$ 2.336,55
Nutricionista	NS	Vencimento Básico + RTI	R\$ 2.064,15	R\$ 2.153,85	R\$ 2.245,80	R\$ 2.336,55
Procurador	NS	Vencimento Básico + RTI	R\$ 2.064,15	R\$ 2.153,85	R\$ 2.245,80	R\$ 2.336,55
Psicólogo	NS	Vencimento Básico + RTI	R\$ 2.064,15	R\$ 2.153,85	R\$ 2.245,80	R\$ 2.336,55
Psicólogo	NS	Vencimento Básico + RTI	R\$ 2.064,15	R\$ 2.153,85	R\$ 2.245,80	R\$ 2.336,55
Recreacionista	NS	Vencimento Básico + RTI	R\$ 2.064,15	R\$ 2.153,85	R\$ 2.245,80	R\$ 2.336,55
Sociólogo	NS	Vencimento Básico + RTI	R\$ 2.064,15	R\$ 2.153,85	R\$ 2.245,80	R\$ 2.336,55
Técnico de Cultura	NS	Vencimento Básico + RTI	R\$ 2.064,15	R\$ 2.153,85	R\$ 2.245,80	R\$ 2.336,55
Técnico em Comunicação Social	NS	Vencimento Básico + RTI	R\$ 2.064,15	R\$ 2.153,85	R\$ 2.245,80	R\$ 2.336,55
Técnico em Treinamento e Seleção	NS	Vencimento Básico + RTI	R\$ 2.064,15	R\$ 2.153,85	R\$ 2.245,80	R\$ 2.336,55
Técnico em Turismo	NS	Vencimento Básico + RTI	R\$ 2.064,15	R\$ 2.153,85	R\$ 2.245,80	R\$ 2.336,55
Terapeuta Ocupacional	NS	Vencimento Básico + RTI	R\$ 2.064,15	R\$ 2.153,85	R\$ 2.245,80	R\$ 2.336,55
Agente de Fiscalização	07	Vencimento Básico + RTI	R\$ 1.474,65	R\$ 1.548,00	R\$ 1.620,45	R\$ 1.693,20

QUADRO DE CARGOS DE PROVIMENTO EFETIVO DA ADMINISTRAÇÃO CENTRALIZADA EM REGIME DE TEMPO INTEGRAL (RTI) - 40 HORAS SEMANAIS

Cargo	Padrão	Vencimento por Cargo	Referência A	Referência B	Referência C	Referência D
Eletrotécnico	07	Vencimento Básico + RTI	R\$ 1.474,65	R\$ 1.548,00	R\$ 1.620,45	R\$ 1.693,20

QUADRO DE CARGO DE PROVIMENTO EFETIVO DA ADMINISTRAÇÃO CENTRALIZADA COM CARGA HORÁRIA NORMAL DE TRABALHO DE 10 HORAS SEMANAIS

Cargo	Padrão	Vencimento por Cargo	Referência A	Referência B	Referência C	Referência D
Instrutor de Artes Plásticas	07	Vencimento Básico	R\$ 983,10	R\$ 1.032,00	R\$ 1.080,30	R\$ 1.128,80

QUADRO DE CARGO DE PROVIMENTO EFETIVO DA ADMINISTRAÇÃO CENTRALIZADA COM CARGA HORÁRIA NORMAL DE TRABALHO DE 24 HORAS SEMANAIS

Cargo	Padrão	Vencimento por Cargo	Referência A	Referência B	Referência C	Referência D
Técnico em Radiologia	07	Vencimento Básico	R\$ 983,10	R\$ 1.032,00	R\$ 1.080,30	R\$ 1.128,80

QUADRO DE CARGOS DE PROVIMENTO EFETIVO DA ADMINISTRAÇÃO CENTRALIZADA COM CARGA HORÁRIA NORMAL DE TRABALHO DE 30 HORAS SEMANAIS

Cargo	Padrão	Vencimento por Cargo	Referência A	Referência B	Referência C	Referência D
Administrador	NS	Vencimento Básico	R\$ 1.376,10	R\$ 1.435,90	R\$ 1.497,20	R\$ 1.557,70
Agente Fiscal da Receita Municipal	NS	Vencimento Básico	R\$ 1.376,10	R\$ 1.435,90	R\$ 1.497,20	R\$ 1.557,70
Arquiteto	NS	Vencimento Básico	R\$ 1.376,10	R\$ 1.435,90	R\$ 1.497,20	R\$ 1.557,70
Arquivista	NS	Vencimento Básico	R\$ 1.376,10	R\$ 1.435,90	R\$ 1.497,20	R\$ 1.557,70
Assessor para Assuntos Jurídicos	NS	Vencimento Básico	R\$ 1.376,10	R\$ 1.435,90	R\$ 1.497,20	R\$ 1.557,70
Assistente Social	NS	Vencimento Básico	R\$ 1.376,10	R\$ 1.435,90	R\$ 1.497,20	R\$ 1.557,70
Bibliotecário	NS	Vencimento Básico	R\$ 1.376,10	R\$ 1.435,90	R\$ 1.497,20	R\$ 1.557,70
Biólogo	NS	Vencimento Básico	R\$ 1.376,10	R\$ 1.435,90	R\$ 1.497,20	R\$ 1.557,70
Cirurgião-dentista	NS					

Cargo	Padrão	Vencimento por Cargo	Referência A	Referência B	Referência C	Referência D
Técnico em Agropecuária	07	Vencimento Básico + RTI	R\$ 1.474,65	R\$ 1.548,00	R\$ 1.620,45	R\$ 1.693,20
Técnico em Arquivo	07	Vencimento Básico + RTI	R\$ 1.474,65	R\$ 1.548,00	R\$ 1.620,45	R\$ 1.693,20
Técnico em Contabilidade	07	Vencimento Básico + RTI	R\$ 1.474,65	R\$ 1.548,00	R\$ 1.620,45	R\$ 1.693,20
Técnico em Enfermagem	07	Vencimento Básico + RTI	R\$ 1.474,65	R\$ 1.548,00	R\$ 1.620,45	R\$ 1.693,20
Técnico em Espetáculos de Diversão	07	Vencimento Básico + RTI	R\$ 1.474,65	R\$ 1.548,00	R\$ 1.620,45	R\$ 1.693,20
Técnico em Higiene Dental	07	Vencimento Básico + RTI	R\$ 1.474,65	R\$ 1.548,00	R\$ 1.620,45	R\$ 1.693,20
Técnico em Nutrição e Dietética	07	Vencimento Básico + RTI	R\$ 1.474,65	R\$ 1.548,00	R\$ 1.620,45	R\$ 1.693,20
Técnico em Segurança do Trabalho	07	Vencimento Básico + RTI	R\$ 1.474,65	R\$ 1.548,00	R\$ 1.620,45	R\$ 1.693,20
Assistente Administrativo	06	Vencimento Básico + RTI	R\$ 1.229,25	R\$ 1.294,65	R\$ 1.357,65	R\$ 1.423,65
Assistente Administrativo Hospitalar	06	Vencimento Básico + RTI	R\$ 1.229,25	R\$ 1.294,65	R\$ 1.357,65	R\$ 1.423,65
Auxiliar de Enfermagem	06	Vencimento Básico + RTI	R\$ 1.229,25	R\$ 1.294,65	R\$ 1.357,65	R\$ 1.423,65
Auxiliar de Fisioterapia	06	Vencimento Básico + RTI	R\$ 1.229,25	R\$ 1.294,65	R\$ 1.357,65	R\$ 1.423,65
Auxiliar de Gabinete Odontológico	06	Vencimento Básico + RTI	R\$ 1.229,25	R\$ 1.294,65	R\$ 1.357,65	R\$ 1.423,65
Auxiliar de Laboratório e Análises	06	Vencimento Básico + RTI	R\$ 1.229,25	R\$ 1.294,65	R\$ 1.357,65	R\$ 1.423,65
Auxiliar de Serviço Social	06	Vencimento Básico + RTI	R\$ 1.229,25	R\$ 1.294,65	R\$ 1.357,65	R\$ 1.423,65
Auxiliar de Serviços Técnicos	06	Vencimento Básico + RTI	R\$ 1.229,25	R\$ 1.294,65	R\$ 1.357,65	R\$ 1.423,65
Auxiliar Técnico de Serviço Militar	06	Vencimento Básico + RTI	R\$ 1.229,25	R\$ 1.294,65	R\$ 1.357,65	R\$ 1.423,65
Contramestre de Música	06	Vencimento Básico + RTI	R\$ 1.229,25	R\$ 1.294,65	R\$ 1.357,65	R\$ 1.423,65
Desenhistas	06	Vencimento Básico + RTI	R\$ 1.229,25	R\$ 1.294,65	R\$ 1.357,65	R\$ 1.423,65
Laboratorista de Solos e Asfaltos	06	Vencimento Básico + RTI	R\$ 1.229,25	R\$ 1.294,65	R\$ 1.357,65	R\$ 1.423,65
Mestre de Obras	06	Vencimento Básico + RTI	R\$ 1.229,25	R\$ 1.294,65	R\$ 1.357,65	R\$ 1.423,65
Monitor	06	Vencimento Básico + RTI	R\$ 1.229,25	R\$ 1.294,65	R\$ 1.357,65	R\$ 1.423,65
Copista-Arquivista Musical	05	Vencimento Básico + RTI	R\$ 1.018,80	R\$ 1.072,65	R\$ 1.130,40	R\$ 1.184,55
Músico Instrumentista de 1ª classe	05	Vencimento Básico + RTI	R\$ 1.018,80	R\$ 1.072,65	R\$ 1.130,40	R\$ 1.184,55
Operador de Artes Gráficas	05	Vencimento Básico + RTI	R\$ 1.018,80	R\$ 1.072,65	R\$ 1.130,40	R\$ 1.184,55
Operador de Microfilmagem	05	Vencimento Básico + RTI	R\$ 1.018,80	R\$ 1.072,65	R\$ 1.130,40	R\$ 1.184,55
Operador de Rádio Transceptor	05	Vencimento Básico + RTI	R\$ 1.018,80	R\$ 1.072,65	R\$ 1.130,40	R\$ 1.184,55
Operador de Rede	05	Vencimento Básico + RTI	R\$ 1.018,80	R\$ 1.072,65	R\$ 1.130,40	R\$ 1.184,55
Ajustador	04	Vencimento Básico + RTI	R\$ 840,15	R\$ 887,40	R\$ 933,75	R\$ 981,00
Apontador	04	Vencimento Básico + RTI	R\$ 840,15	R\$ 887,40	R\$ 933,75	R\$ 981,00
Asfaleiro	04	Vencimento Básico + RTI	R\$ 840,15	R\$ 887,40	R\$ 933,75	R\$ 981,00
Auxiliar de Copista-Arquivista Musical	04	Vencimento Básico + RTI	R\$ 840,15	R\$ 887,40	R\$ 933,75	R\$ 981,00
Calceiteiro	04	Vencimento Básico + RTI	R\$ 840,15	R\$ 887,40	R\$ 933,75	R\$ 981,00
Carpinteiro	04	Vencimento Básico + RTI	R\$ 840,15	R\$ 887,40	R\$ 933,75	R\$ 981,00
Chapeador	04	Vencimento Básico + RTI	R\$ 840,15	R\$ 887,40	R\$ 933,75	R\$ 981,00
Costureira	04	Vencimento Básico + RTI	R\$ 840,15	R\$ 887,40	R\$ 933,75	R\$ 981,00
Cozinheiro	04	Vencimento Básico + RTI	R\$ 840,15	R\$ 887,40	R\$ 933,75	R\$ 981,00

QUADRO DE CARGOS EM EXTIÇÃO DA ADMINISTRAÇÃO CENTRALIZADA EM REGIME DE TEMPO INTEGRAL (RTI) - 40 HORAS SEMANAIS						
Cargo	Padrão	Vencimento do Cargo	Referência A	Referência B	Referência C	Referência D
Atendente	04	Vencimento Básico + RTI	R\$ 840,15	R\$ 887,40	R\$ 933,75	R\$ 981,00
Engenheiro de Operações	NS	Vencimento Básico + RTI	R\$ 2.064,15	R\$ 2.153,85	R\$ 2.245,80	R\$ 2.336,55
Tesoureiro	E10	Vencimento Básico + RTI	R\$ 1.616,10	R\$ 1.695,60	R\$ 1.780,35	R\$ 1.925,70

QUADRO DO CARGO EM EXTIÇÃO DA ADMINISTRAÇÃO CENTRALIZADA EM REGIME DE DEDICAÇÃO EXCLUSIVA (RDE) - 40 HORAS SEMANAIS						
Cargo	Padrão	Vencimento do Cargo	Referência A	Referência B	Referência C	Referência D
Engenheiro de Operações	NS	Vencimento Básico + RDE	R\$ 2.752,20	R\$ 2.871,80	R\$ 2.994,40	R\$ 3.115,40

QUADRO DE CARGOS EM COMISSÃO DA ADMINISTRAÇÃO CENTRALIZADA COM CARGA HORÁRIA NORMAL DE TRABALHO DE 30 HORAS SEMANAIS			
Cargo em Comissão	Remuneração Básica	Sem exigência de Nível Superior	Com exigência de Nível Superior
CC4	Remuneração Básica	R\$ 603,70	-
CC5	Remuneração Básica	R\$ 679,00	R\$ 1.698,40
CC6	Remuneração Básica	R\$ 753,90	R\$ 1.780,30
CC7	Remuneração Básica	-	R\$ 1.880,20
CC8	Remuneração Básica	-	R\$ 1.995,70

QUADRO DE CARGOS EM COMISSÃO DA ADMINISTRAÇÃO CENTRALIZADA EM REGIME DE TEMPO INTEGRAL (RTI) - 40 HORAS SEMANAIS			
Cargo em Comissão	Remuneração Básica	Sem exigência de Nível Superior	Com exigência de Nível Superior
CC4	Remuneração Básica + RTI	R\$ 905,55	-
CC5	Remuneração Básica + RTI	R\$ 1.018,50	R\$ 2.547,60
CC6	Remuneração Básica + RTI	R\$ 1.130,85	R\$ 2.670,45
CC7	Remuneração Básica + RTI	-	R\$ 2.820,30
CC8	Remuneração Básica + RTI	-	R\$ 2.993,55

QUADRO DE CARGOS EM COMISSÃO DA ADMINISTRAÇÃO CENTRALIZADA EM REGIME DE DEDICAÇÃO EXCLUSIVA (RDE) - 40 HORAS SEMANAIS		
Cargo em Comissão	Remuneração Básica	Com exigência de Nível Superior
CC5	Remuneração Básica + RDE	R\$ 3.396,80
CC6	Remuneração Básica + RDE	R\$ 3.560,60
CC7	Remuneração Básica + RDE	R\$ 3.760,40
CC8	Remuneração Básica + RDE	R\$ 3.991,40

(*) art. 4º, da LC nº133/85, c/ redação dada pela LC nº 407/98; art. 34, da Lei nº 6309/88.

QUADRO DE CARGOS DE PROVIMENTO EFETIVO DA ADMINISTRAÇÃO CENTRALIZADA EM REGIME DE TEMPO INTEGRAL (RTI) - 40 HORAS SEMANAIS						
Cargo	Padrão	Vencimento por Cargo	Referência A	Referência B	Referência C	Referência D
Eletricista	04	Vencimento Básico + RTI	R\$ 840,15	R\$ 887,40	R\$ 933,75	R\$ 981,00
Estofador	04	Vencimento Básico + RTI	R\$ 840,15	R\$ 887,40	R\$ 933,75	R\$ 981,00
Ferreiro	04	Vencimento Básico + RTI	R\$ 840,15	R\$ 887,40	R\$ 933,75	R\$ 981,00
Garçom	04	Vencimento Básico + RTI	R\$ 840,15	R\$ 887,40	R\$ 933,75	R\$ 981,00
Guarda-Parques	04	Vencimento Básico + RTI	R\$ 840,15	R\$ 887,40	R\$ 933,75	R\$ 981,00
Guarda Municipal	04	Vencimento Básico + RTI	R\$ 840,15	R\$ 887,40	R\$ 933,75	R\$ 981,00
Inspetor de Alunos	04	Vencimento Básico + RTI	R\$ 840,15	R\$ 887,40	R\$ 933,75	R\$ 981,00
Instalador	04	Vencimento Básico + RTI	R\$ 840,15	R\$ 887,40	R\$ 933,75	R\$ 981,00
Jardineiro	04	Vencimento Básico + RTI	R\$ 840,15	R\$ 887,40	R\$ 933,75	R\$ 981,00
Maquinista	04	Vencimento Básico + RTI	R\$ 840,15	R\$ 887,40	R\$ 933,75	R\$ 981,00
Marceneiro	04	Vencimento Básico + RTI	R\$ 840,15	R\$ 887,40	R\$ 933,75	R\$ 981,00
Mecânico	04	Vencimento Básico + RTI	R\$ 840,15	R\$ 887,40	R\$ 933,75	R\$ 981,00
Motorista	04	Vencimento Básico + RTI	R\$ 840,15	R\$ 887,40	R\$ 933,75	R\$ 981,00
Músico Instrumentista de 2ª Classe	04	Vencimento Básico + RTI	R\$ 840,15	R\$ 887,40	R\$ 933,75	R\$ 981,00
Operador de Máquinas	04	Vencimento Básico + RTI	R\$ 840,15	R\$ 887,40	R\$ 933,75	R\$ 981,00
Operador de Motores	04	Vencimento Básico + RTI	R\$ 840,15	R\$ 887,40	R\$ 933,75	R\$ 981,00
Pedreiro	04	Vencimento Básico + RTI	R\$ 840,15	R\$ 887,40	R\$ 933,75	R\$ 981,00
Pintor	04	Vencimento Básico + RTI	R\$ 840,15	R\$ 887,40	R\$ 933,75	R\$ 981,00
Recepcionista	04	Vencimento Básico + RTI	R\$ 840,15	R\$ 887,40	R\$ 933,75	R\$ 981,00
Soldador	04	Vencimento Básico + RTI	R\$ 840,15	R\$ 887,40	R\$ 933,75	R\$ 981,00
Telefonista	04	Vencimento Básico + RTI	R\$ 840,15	R\$ 887,40	R\$ 933,75	R\$ 981,00
Torneiro	04	Vencimento Básico + RTI	R\$ 840,15	R\$ 887,40	R\$ 933,75	R\$ 981,00
Ascensorista	03	Vencimento Básico + RTI	R\$ 695,55	R\$ 732,15	R\$ 770,55	R\$ 808,65
Auxiliar de Campo	03	Vencimento Básico + RTI	R\$ 695,55	R\$ 732,15	R\$ 770,55	R\$ 808,65
Contínuo	03	Vencimento Básico + RTI	R\$ 695,55	R\$ 732,15	R\$ 770,55	R\$ 808,65
Porteiro	03	Vencimento Básico + RTI	R\$ 695,55	R\$ 732,15	R\$ 770,55	R\$ 808,65
Zelador	03	Vencimento Básico + RTI	R\$ 695,55	R\$ 732,15	R\$ 770,55	R\$ 808,65
Auxiliar de Cozinha	02	Vencimento Básico + RTI	R\$ 649,80	R\$ 649,80	R\$ 649,80	R\$ 670,80
Auxiliar de Serviços Gerais	02	Vencimento Básico + RTI	R\$ 649,80	R\$ 649,80	R\$ 649,80	R\$ 670,80
Operário	02	Vencimento Básico + RTI	R\$ 649,80	R\$ 649,80	R\$ 649,80	R\$ 670,80
Operário Especializado	02	Vencimento Básico + RTI	R\$ 649,80	R\$ 649,80	R\$ 649,80	R\$ 670,80

QUADRO DE CARGOS DE PROVIMENTO EFETIVO DA ADMINISTRAÇÃO CENTRALIZADA EM REGIME DE DEDICAÇÃO EXCLUSIVA (RDE) - 40 HORAS SEMANAIS						
Cargo	Padrão	Vencimento por Cargo	Referência A	Referência B	Referência C	Referência D
Administrador	NS	Vencimento Básico + RDE	R\$ 2.752,20	R\$ 2.871,80	R\$ 2.994,40	R\$ 3.115,40
Agente Fiscal da Receita Municipal	NS	Vencimento Básico + RDE	R\$ 2.752,20	R\$ 2.871,80	R\$ 2.994,40	R\$ 3.115,40
Arquiteto	NS	Vencimento Básico + RDE	R\$ 2.752,20	R\$ 2.871,80	R\$ 2.994,40	R\$ 3.115,40
Arquivista	NS	Vencimento Básico + RDE	R\$ 2.752,20	R\$ 2.871,80	R\$ 2.994,40	R\$ 3.115,40
Assessor para Assuntos Jurídicos	NS	Vencimento Básico + RDE	R\$ 2.752,20	R\$ 2.871,80	R\$ 2.994,40	R\$ 3.115,40
Assistente Social	NS	Vencimento Básico + RDE	R\$ 2.752,20	R\$ 2.871,80	R\$ 2.994,40	R\$ 3.115,40
Bibliotecário	NS	Vencimento Básico + RDE	R\$ 2.752,20	R\$ 2.871,80	R\$ 2.994,40	R\$ 3.115,40
Biólogo	NS	Vencimento Básico + RDE	R\$ 2.752,20	R\$ 2.871,80	R\$ 2.994,40	R\$ 3.115,40
Cirurgião-dentista	NS	Vencimento Básico + RDE	R\$ 2.752,20	R\$ 2.871,80	R\$ 2.994,40	R\$ 3.115,40
Contador	NS	Vencimento Básico + RDE	R\$ 2.752,20	R\$ 2.871,80	R\$ 2.994,40	R\$ 3.115,40
Economista	NS	Vencimento Básico + RDE	R\$ 2.752,20	R\$ 2.871,80	R\$ 2.994,40	R\$ 3.115,40
Enfermeiro	NS	Vencimento Básico + RDE	R\$ 2.752,20	R\$ 2.871,80	R\$ 2.994,40	R\$ 3.115,40
Engenheiro	NS	Vencimento Básico + RDE	R\$ 2.752,20	R\$ 2.871,80	R\$ 2.994,40	R\$ 3.115,40
Engenheiro Agrônomo	NS	Vencimento Básico + RDE	R\$ 2.752,20	R\$ 2.871,80	R\$ 2.994,40	R\$ 3.115,40
Engenheiro Florestal	NS	Vencimento Básico + RDE	R\$ 2.752,20	R\$ 2.871,80	R\$ 2.994,40	R\$ 3.115,40
Estatístico	NS	Vencimento Básico + RDE	R\$ 2.752,20	R\$ 2.871,80	R\$ 2.994,40	R\$ 3.115,40
Exator Municipal	NS	Vencimento Básico + RDE	R\$ 2.752,20	R\$ 2.871,80	R\$ 2.994,40	R\$ 3.115,40
Farmacêutico	NS	Vencimento Básico + RDE	R\$ 2.752,20	R\$ 2.871,80	R\$ 2.994,40	R\$ 3.115,40
Físico	NS	Vencimento Básico + RDE	R\$ 2.752,20	R\$ 2.871,80	R\$ 2.994,40	R\$ 3.115,40
Fisioterapeuta	NS	Vencimento Básico + RDE	R\$ 2.752,20	R\$ 2.871,80	R\$ 2.994,40	R\$ 3.115,40
Fonodidatista	NS	Vencimento Básico + RDE	R\$ 2.752,20	R\$ 2.871,80	R\$ 2.994,40	R\$ 3.115,40
Geógrafo	NS	Vencimento Básico + RDE	R\$ 2.752,20	R\$ 2.871,80	R\$ 2.994,40	R\$ 3.115,40
Geólogo	NS	Vencimento Básico + RDE	R\$ 2.752,20	R\$ 2.871,80	R\$ 2.994,40	R\$ 3.115,40
Jornalista	NS	Vencimento Básico + RDE	R\$ 2.752,20	R\$ 2.871,80	R\$ 2.994,40	R\$ 3.115,40
Médico	NS	Vencimento Básico + RDE	R\$ 2.752,20	R\$ 2.871,80	R\$ 2.994,40	R\$ 3.115,40
Médico Veterinário	NS	Vencimento Básico + RDE	R\$ 2.752,20	R\$ 2.871,80	R\$ 2.994,40	R\$ 3.115,40
Mestre de Música	NS	Vencimento Básico + RDE	R\$ 2.752,20	R\$ 2.871,80	R\$ 2.994,40	R\$ 3.115,40
Nutricionista	NS	Vencimento Básico + RDE	R\$ 2.752,20	R\$ 2.871,80	R\$ 2.994,40	R\$ 3.115,40
Procurador	NS	Vencimento Básico + RDE	R\$ 2.752,20	R\$ 2.871,80	R\$ 2.994,40	R\$ 3.115,40
Psicólogo	NS	Vencimento Básico + RDE	R\$ 2.752,20	R\$ 2.871,80	R\$ 2.994,40	R\$ 3.115,40
Recreacionista	NS	Vencimento Básico + RDE	R\$ 2.752,20	R\$ 2.871,80	R\$ 2.994,40	R\$ 3.115,40
Sociólogo	NS	Vencimento Básico + RDE	R\$ 2.752,20	R\$ 2.871,80	R\$ 2.994,40	R\$ 3.115,40
Técnico de Cultura	NS	Vencimento Básico + RDE	R\$ 2.752,20	R\$ 2.871,80	R\$ 2.994,40	R\$ 3.115,40
Técnico em Comunicação Social	NS	Vencimento Básico + RDE	R\$ 2.752,20	R\$ 2.871,80	R\$ 2.994,40	R\$ 3.115,40
Técnico em Treinamento e Seleção	NS	Vencimento Básico + RDE	R\$ 2.752,20	R\$ 2.871,80	R\$ 2.994,40	R\$ 3.115,40
Técnico em Turismo	NS	Vencimento Básico + RDE	R\$ 2.752,20	R\$ 2.871,80	R\$ 2.994,40	R\$ 3.115,40
Terapeuta Ocupacional	NS	Vencimento Básico + RDE	R\$ 2.752,20	R\$ 2.871,80	R\$ 2.994,40	R\$ 3.115,40

QUADRO DE CARGOS EM EXTIÇÃO DA ADMINISTRAÇÃO CENTRALIZADA COM CARGA HORÁRIA NORMAL DE TRABALHO DE 30 HORAS SEMANAIS						
Cargo	Padrão	Vencimento do Cargo	Referência A	Referência B	Referência C	Referência D
Atendente	04	Vencimento Básico	R\$ 560,10	R\$ 591,60	R\$ 622,50	R\$ 654,00
Engenheiro de Operações	NS	Vencimento Básico	R\$ 1.376,10	R\$ 1.435,90	R\$ 1.497,20	R\$ 1.557,70

FUNÇÕES CELETISTAS DA ADMINISTRAÇÃO CENTRALIZADA	
Função	Salário
Assessor para Assuntos Jurídicos	R\$ 2.752,20
Auxiliar de Cozinha Excedente	R\$ 433,10
Auxiliar de Serviços Gerais Exced.	R\$ 433,10
Auxiliar Técnico	R\$ 1.018,63
Auxiliar Técnico II	R\$ 3.424,27
Carpinteiro	R\$ 560,10
Modelo Vivo	R\$ 1.474,65
Motorista	R\$ 560,10
Motorista	R\$ 840,20
Motorista	R\$ 1.498,01
Músico Instrumentista 1ª Classe	R\$ 679,20
Músico Instrumentista 2ª Classe	R\$ 560,10
Operário	R\$ 433,20
Professor Auxiliar Excedente	R\$ 560,10
Professor Excedente 1 M1	R\$ 892,10
Professor Excedente 4 M4	R\$ 1.380,10
Professor Excedente 4	R\$ 4.417,24
Coordenador Excedente *****	R\$ 3.846,10
Auxiliar Técnico II Excedente *****	R\$ 2.474,70
Supervisor de Montagem Excedente *****	R\$ 2.474,70
Tesoureiro Excedente *****	R\$ 2.474,70
Jornalista Excedente *****	R\$ 2.054,20
Auxiliar Técnico I Excedente *****	R\$ 2.054,20
Telefonista Excedente *****	R\$ 1.956,60
Escriturário I Excedente *****	R\$ 1.656,50
Pintor Excedente *****	R\$ 1.599,20
Operário Especializado I Excedente *****	R\$ 1.599,20
Montador Excedente *****	R\$ 1.599,20
Vigia Excedente *****	R\$ 1.434,70

(*****) LC nº 447/2000: trata da extinção da Empresa Porto-Alegrense de Turismo (EPATUR), estabelecendo que seus funcionários constituirão quadro em extinção da Administração Centralizada, levada a efeito através do Decreto nº 12.885/2000.

- Gratificação por exercício de atividades de lançamento de tributo, arrecadação, execução e controle da receita, da despesa e de empenho e de preparo de pagamento - GIA** – Arts. 63 e 64, parágrafo único, da Lei 6253/88, com redação dada pela Lei 6410/89, alterada pela Lei 10.480/08.
- Gratificação de incentivo técnico - GIT** - Lei nº 7690/95, alterada pela Lei nº 8.183/98, alterada pela Lei nº 9.879/05, alterada pela Lei nº 10.482/2008, e Decretos 15997/08 e 15946/08 e 16504/09.
- Gratificação pela elaboração, execução ou acompanhamento de trabalho técnico especializado ou científico de natureza singular e pelo desempenho de atividades, como componente de comissão examinadora, comissão executiva e como auxiliar de concursos e treinamento** - Art.111 da Lei Complementar nº 133/85, redação dada pela Lei Complementar nº 148/86.
- Função Gratificada** - Art. 34, da Lei nº 6253/88 e arts. 4º, 6º, e 68, da Lei Complementar nº 133/85.
- Verba de representação judicial e extrajudicial** - Lei nº 6172/88.
- Função gratificada especial** – Lei Complementar nº 549/06, regulamentada pelo Decreto nº 15232/06.
- Verba de Consultoria Jurídico-Administrativa aos Assessores para Assuntos Jurídicos na Administração Centralizada, nas Autarquias e na Fundação do Município de Porto Alegre** – Lei Municipal nº 10.791/09.

ABONOS

1. **Abono Salarial – Concessão de Abono Salarial para servidores com vencimento ou salário para o regime normal de trabalho de 30 (trinta) horas semanais, inferior a R\$ 465,00 (quatrocentos e sessenta e cinco reais).**Lei nº 10.759/09.

TABELA DE REMUNERAÇÃO DOS SERVIDORES DO DEPARTAMENTO MUNICIPAL DE LIMPEZA URBANA

A presente publicação visa o atendimento ao contido no § 6º, do art. 39 da Constituição Federal, com nova redação dada pelo art. 5º, da Emenda Constitucional nº 19, de 04.06.98, que dispõe acerca da publicação anual dos valores do subsídio e da remuneração dos cargos e empregos públicos.

A Tabela constitui-se por Quadros que contemplam o universo de remunerações dos servidores Ativos do Departamento Municipal de Limpeza Urbana.

Valores apresentados referentes a Setembro de 2009.*

* Os valores informados estão devidamente atualizados, com base na Tabela de Vencimentos - Leis 9870/05, 10042/06 e 10223/07, Decreto 15943/08, 16308/09 e 16390/09.

QUADRO DE VANTAGENS TEMPORAIS

- Avanços** - Art. 122, da Lei Complementar nº 133/85, com redação dada pela Lei Complementar nº 150/87.
- Adicional por Tempo de Serviço** - Art. 125, da Lei Complementar nº 133/85.
- Referências** - Arts. 3º, inciso VII, 25 à 29 e 68, da Lei nº 6253/88 (arts. 29 e 68 alterados pela Lei 6410/89).

QUADRO DE GRATIFICAÇÕES

- Regime Especial de Trabalho de Tempo Integral** - Art. 43, inciso I e parágrafo único, da Lei nº 6253/88(alterado pela Lei 6410/89).
- Regime Especial de Trabalho de Dedicção Exclusiva** - Art. 43, inciso II e parágrafo único, da Lei nº 6253/88(alterado pela Lei 6410/89).
- Serviço Noturno** – Art. 41, parágrafo único, da LC 133/85, arts. 52 e 53 da Lei 6253/88, alterado pela Lei 6410/89.
- Serviço Extraordinário** - Art. 38, da Lei Complementar nº 133/85, com redação dada pela Lei Complementar nº 147/86 e art. 51, da Lei nº 6253/88, regulamentado pelo Decreto nº 15.290/06.
- Gratificação de quebra de caixa** - Art. 46, da Lei nº 6253/88, alterado pela 6410/89.
- Gratificação de incentivo à produtividade** - Art. 47, da Lei nº 6253/88, alterado pela 6410/89.
- Gratificação por operação de máquinas** - Art. 49, da Lei nº 6253/88.
- Gratificação por exercício de atividade insalubre** - Art. 56, da Lei nº 6253/88.
- Gratificação por exercício de atividade perigosa** - Arts.57 e 58, da Lei nº 6253/88.
- Gratificação por condução de veículo de representação ou de serviços essenciais** - Art. 62, da Lei nº 6253/88

QUADRO DE CARGOS DE PROVIMENTO EFETIVO DO DMLU COM CARGA HORÁRIA NORMAL DE TRABALHO DE 30 HORAS SEMANAIS						
Cargo	Padrão	Vencimento por Cargo	Referência A	Referência B	Referência C	Referência D
Auxiliar de cozinha	02	Vencimento Básico	R\$ 433,20	R\$ 433,20	R\$ 433,20	R\$ 447,20
Auxiliar de Serviços Gerais	02	Vencimento Básico	R\$ 433,20	R\$ 433,20	R\$ 433,20	R\$ 447,20
Gari	02	Vencimento Básico	R\$ 433,20	R\$ 433,20	R\$ 433,20	R\$ 447,20
Operário Especializado	02	Vencimento Básico	R\$ 433,20	R\$ 433,20	R\$ 433,20	R\$ 447,20
Contínuo	03	Vencimento Básico	R\$ 463,70	R\$ 488,10	R\$ 513,70	R\$ 539,10
Zelador	03	Vencimento Básico	R\$ 463,70	R\$ 488,10	R\$ 513,70	R\$ 539,10
Ajustador	04	Vencimento Básico	R\$ 560,10	R\$ 591,60	R\$ 622,50	R\$ 654,00
Apontador	04	Vencimento Básico	R\$ 560,10	R\$ 591,60	R\$ 622,50	R\$ 654,00
Carpinteiro	04	Vencimento Básico	R\$ 560,10	R\$ 591,60	R\$ 622,50	R\$ 654,00
Chapeador	04	Vencimento Básico	R\$ 560,10	R\$ 591,60	R\$ 622,50	R\$ 654,00
Cozinheiro	04	Vencimento Básico	R\$ 560,10	R\$ 591,60	R\$ 622,50	R\$ 654,00
Eletricista	04	Vencimento Básico	R\$ 560,10	R\$ 591,60	R\$ 622,50	R\$ 654,00
Estofador	04	Vencimento Básico	R\$ 560,10	R\$ 591,60	R\$ 622,50	R\$ 654,00
Ferreiro	04	Vencimento Básico	R\$ 560,10	R\$ 591,60	R\$ 622,50	R\$ 654,00
Garçom	04	Vencimento Básico	R\$ 560,10	R\$ 591,60	R\$ 622,50	R\$ 654,00
Guarda Municipal	04	Vencimento Básico	R\$ 560,10	R\$ 591,60	R\$ 622,50	R\$ 654,00
Instalador	04	Vencimento Básico	R\$ 560,10	R\$ 591,60	R\$ 622,50	R\$ 654,00
Marceneiro	04	Vencimento Básico	R\$ 560,10	R\$ 591,60	R\$ 622,50	R\$ 654,00
Mecânico	04	Vencimento Básico	R\$ 560,10	R\$ 591,60	R\$ 622,50	R\$ 654,00
Motorista	04	Vencimento Básico	R\$ 560,10	R\$ 591,60	R\$ 622,50	R\$ 654,00
Operador de Máquinas	04	Vencimento Básico	R\$ 560,10	R\$ 591,60	R\$ 622,50	R\$ 654,00
Pedreiro	04	Vencimento Básico	R\$ 560,10	R\$ 591,60	R\$ 622,50	R\$ 654,00
Pintor	04	Vencimento Básico	R\$ 560,10	R\$ 591,60	R\$ 622,50	R\$ 654,00
Soldador	04	Vencimento Básico	R\$ 560,10	R\$ 591,60	R\$ 622,50	R\$ 654,00
Telefonista	04	Vencimento Básico	R\$ 560,10	R\$ 591,60	R\$ 622,50	R\$ 654,00
Torneiro	04	Vencimento Básico	R\$ 560,10	R\$ 591,60	R\$ 622,50	R\$ 654,00
Operador de Artes Gráficas	05	Vencimento Básico	R\$ 679,20	R\$ 715,10	R\$ 753,60	R\$ 789,70
Operador de Microfilmagem	05	Vencimento Básico	R\$ 679,20	R\$ 715,10	R\$ 753,60	R\$ 789,70
Operador de Rádio Transceptor	05	Vencimento Básico	R\$ 679,20	R\$ 715,10	R\$ 753,60	R\$ 789,70
Recepcionista	05	Vencimento Básico	R\$ 679,20	R\$ 715,10	R\$ 753,60	R\$ 789,70
Assistente Administrativo	06	Vencimento Básico	R\$ 819,50	R\$ 863,10	R\$ 905,10	R\$ 949,10
Auxiliar Manutenção Radiotransceptor	06	Vencimento Básico	R\$ 819,50	R\$ 863,10	R\$ 905,10	R\$ 949,10
Auxiliar de Enfermagem	06	Vencimento Básico	R\$ 819,50	R\$ 863,10	R\$ 905,10	R\$ 949,10
Auxiliar de gabinete Odontológico	06	Vencimento Básico	R\$ 819,50	R\$ 863,10	R\$ 905,10	R\$ 949,10
Auxiliar de Serviço Social	06	Vencimento Básico	R\$ 819,50	R\$ 863,10	R\$ 905,10	R\$ 949,10
Auxiliar de Serviços Técnicos	06	Vencimento Básico	R\$ 819,50	R\$ 863,10	R\$ 905,10	R\$ 949,10
Barbeiro	06	Vencimento Básico	R\$ 819,50	R\$ 863,10	R\$ 905,10	R\$ 949,10
Desenhista	06	Vencimento Básico	R\$ 819,50	R\$ 863,10	R\$ 905,10	R\$ 949,10
Mestre de Obras	06	Vencimento Básico	R\$ 819,50	R\$ 863,10	R\$ 905,10	R\$ 949,10
Agente de Fiscalização	07	Vencimento Básico	R\$ 983,10	R\$ 1.032,00	R\$ 1.080,30	R\$ 1.128,80
Eletrotécnico	07	Vencimento Básico	R\$ 983,10	R\$ 1.032,00	R\$ 1.080,30	R\$ 1.128,80
Técnico de Segurança do Trabalho	07	Vencimento Básico	R\$ 983,10	R\$ 1.032,00	R\$ 1.080,30	R\$ 1.128,80
Técnico em Agrimensura	07	Vencimento Básico	R\$ 983,10	R\$ 1.032,00	R\$ 1.080,30	R\$ 1.128,80
Técnico em Arquivo	07	Vencimento Básico	R\$ 983,10	R\$ 1.032,00	R\$ 1.080,30	R\$ 1.128,80
Técnico em Contabilidade	07	Vencimento Básico	R\$ 983,10	R\$ 1.032,00	R\$ 1.080,30	R\$ 1.128,80
Técnico em Manutenção	07	Vencimento Básico	R\$ 983,10	R\$ 1.032,00	R\$ 1.080,30	R\$ 1.128,80
Técnico em Nutrição e Dietética	07	Vencimento Básico	R\$ 983,10	R\$ 1.032,00	R\$ 1.080,30	R\$ 1.128,80
Técnico Man. Rede de Term.	07	Vencimento Básico	R\$ 983,10	R\$ 1.032,00	R\$ 1.080,30	R\$ 1.128,80
Administrador	NS	Vencimento Básico	R\$ 1.376,10	R\$ 1.435,90	R\$ 1.497,20	R\$ 1.557,70
Arquiteto	NS	Vencimento Básico	R\$ 1.376,10	R\$ 1.435,90	R\$ 1.497,20	R\$ 1.557,70
Arquivista	NS	Vencimento Básico	R\$ 1.376,10	R\$ 1.435,90	R\$ 1.497,20	R\$ 1.557,70
Assessor para Assuntos Jurídicos	NS	Vencimento Básico	R\$ 1.376,10	R\$ 1.435,90	R\$ 1.497,20	R\$ 1.557,70
Assistente Social	NS	Vencimento Básico	R\$ 1.376,10	R\$ 1.435,90	R\$ 1.497,20	R\$ 1.557,70
Bibliotecário	NS	Vencimento Básico	R\$ 1.376,10	R\$ 1.435,90	R\$ 1.497,20	R\$ 1.557,70
Biólogo	NS	Vencimento Básico	R\$ 1.376,10	R\$ 1.435,90	R\$ 1.497,20	R\$ 1.557,70
Cirurgião-dentista	NS	Vencimento Básico	R\$ 1.376,10	R\$ 1.435,90	R\$ 1.497,20	R\$ 1.557,70
Contador	NS	Vencimento Básico	R\$ 1.376,10	R\$ 1.435,90	R\$ 1.497,20	R\$ 1.557,70
Economista	NS	Vencimento Básico	R\$ 1.376,10	R\$ 1.435,90	R\$ 1.497,20	R\$ 1.557,70
Engenheiro	NS	Vencimento Básico	R\$ 1.376,10	R\$ 1.435,90	R\$ 1.497,20	R\$ 1.557,70

QUADRO DE CARGOS DE PROVIMENTO EFETIVO DO DMLU COM CARGA HORÁRIA NORMAL DE TRABALHO DE 30 HORAS SEMANAIS						
Cargo	Padrão	Vencimento por Cargo	Referência A	Referência B	Referência C	Referência D
Engenheiro Químico	NS	Vencimento Básico	R\$ 1.376,10	R\$ 1.435,90	R\$ 1.497,20	R\$ 1.557,70
Engenheiro-Agrônomo	NS	Vencimento Básico	R\$ 1.376,10	R\$ 1.435,90	R\$ 1.497,20	R\$ 1.557,70
Estatístico	NS	Vencimento Básico	R\$ 1.376,10	R\$ 1.435,90	R\$ 1.497,20	R\$ 1.557,70
Médico	NS	Vencimento Básico	R\$ 1.376,10	R\$ 1.435,90	R\$ 1.497,20	R\$ 1.557,70
Médico Veterinário	NS	Vencimento Básico	R\$ 1.376,10	R\$ 1.435,90	R\$ 1.497,20	R\$ 1.557,70
Procurador	NS	Vencimento Básico	R\$ 1.376,10	R\$ 1.435,90	R\$ 1.497,20	R\$ 1.557,70
Psicólogo	NS	Vencimento Básico	R\$ 1.376,10	R\$ 1.435,90	R\$ 1.497,20	R\$ 1.557,70
Sociólogo	NS	Vencimento Básico	R\$ 1.376,10	R\$ 1.435,90	R\$ 1.497,20	R\$ 1.557,70
Técnico em Comunicação Social	NS	Vencimento Básico	R\$ 1.376,10	R\$ 1.435,90	R\$ 1.497,20	R\$ 1.557,70

QUADRO DE CARGOS DE PROVIMENTO EFETIVO DO DMLU EM REGIME DE TEMPO INTEGRAL (RTI) - 40 HORAS SEMANAIS						
Cargo	Padrão	Vencimento por Cargo	Referência A	Referência B	Referência C	Referência D
Auxiliar de Cozinha	02	Vencimento Básico + RTI	R\$ 649,80	R\$ 649,80	R\$ 649,80	R\$ 670,80
Auxiliar de Serviços Gerais	02	Vencimento Básico + RTI	R\$ 649,80	R\$ 649,80	R\$ 649,80	R\$ 670,80
Gari	02	Vencimento Básico + RTI	R\$ 649,80	R\$ 649,80	R\$ 649,80	R\$ 670,80
Operário Especializado	02	Vencimento Básico + RTI	R\$ 649,80	R\$ 649,80	R\$ 649,80	R\$ 670,80
Contínuo	03	Vencimento Básico + RTI	R\$ 695,55	R\$ 732,15	R\$ 770,55	R\$ 808,65
Zelador	03	Vencimento Básico + RTI	R\$ 695,55	R\$ 732,15	R\$ 770,55	R\$ 808,65
Ajustador	04	Vencimento Básico + RTI	R\$ 840,15	R\$ 887,40	R\$ 933,75	R\$ 981,00
Apontador	04	Vencimento Básico + RTI	R\$ 840,15	R\$ 887,40	R\$ 933,75	R\$ 981,00
Carpinteiro	04	Vencimento Básico + RTI	R\$ 840,15	R\$ 887,40	R\$ 933,75	R\$ 981,00
Chapeador	04	Vencimento Básico + RTI	R\$ 840,15	R\$ 887,40	R\$ 933,75	R\$ 981,00
Cozinheiro	04	Vencimento Básico + RTI	R\$ 840,15	R\$ 887,40	R\$ 933,75	R\$ 981,00
Eletricista	04	Vencimento Básico + RTI	R\$ 840,15	R\$ 887,40	R\$ 933,75	R\$ 981,00
Estofador	04	Vencimento Básico + RTI	R\$ 840,15	R\$ 887,40	R\$ 933,75	R\$ 981,00
Ferreiro	04	Vencimento Básico + RTI	R\$ 840,15	R\$ 887,40	R\$ 933,75	R\$ 981,00
Garçom	04	Vencimento Básico + RTI	R\$ 840,15	R\$ 887,40	R\$ 933,75	R\$ 981,00
Guarda Municipal	04	Vencimento Básico + RTI	R\$ 840,15	R\$ 887,40	R\$ 933,75	R\$ 981,00
Instalador	04	Vencimento Básico + RTI	R\$ 840,15	R\$ 887,40	R\$ 933,75	R\$ 981,00
Marceneiro	04	Vencimento Básico + RTI	R\$ 840,15	R\$ 887,40	R\$ 933,75	R\$ 981,00
Mecânico	04	Vencimento Básico + RTI	R\$ 840,15	R\$ 887,40	R\$ 933,75	R\$ 981,00
Motorista	04	Vencimento Básico + RTI	R\$ 840,15	R\$ 887,40	R\$ 933,75	R\$ 981,00
Operador de Máquinas	04	Vencimento Básico + RTI	R\$ 840,15	R\$ 887,40	R\$ 933,75	R\$ 981,00
Pedreiro	04	Vencimento Básico + RTI	R\$ 840,15	R\$ 887,40	R\$ 933,75	R\$ 981,00
Pintor	04	Vencimento Básico + RTI	R\$ 840,15	R\$ 887,40	R\$ 933,75	R\$ 981,00
Soldador	04	Vencimento Básico + RTI	R\$ 840,15	R\$ 887,40	R\$ 933,75	R\$ 981,00
Telefonista	04	Vencimento Básico + RTI	R\$ 840,15	R\$ 887,40	R\$ 933,75	R\$ 981,00
Torneiro	04	Vencimento Básico + RTI	R\$ 840,15	R\$ 887,40	R\$ 933,75	R\$ 981,00
Operador de Artes Gráficas	05	Vencimento Básico + RTI	R\$ 1.018,80	R\$ 1.072,65	R\$ 1.130,40	R\$ 1.184,55
Operador de Microfilmagem	05	Vencimento Básico + RTI	R\$ 1.018,80	R\$ 1.072,65	R\$ 1.130,40	R\$ 1.184,55
Operador de Rádio Transceptor	05	Vencimento Básico + RTI	R\$ 1.018,80	R\$ 1.072,65	R\$ 1.130,40	R\$ 1.184,55
Recepcionista	05	Vencimento Básico + RTI	R\$ 1.018,80	R\$ 1.072,65	R\$ 1.130,40	R\$ 1.184,55
Assistente Administrativo	06	Vencimento Básico + RTI	R\$ 1.229,25	R\$ 1.294,65	R\$ 1.357,65	R\$ 1.423,65
Auxiliar de Manutenção Radiotransceptor	06	Vencimento Básico + RTI	R\$ 1.229,25	R\$ 1.294,65	R\$ 1.357,65	R\$ 1.423,65
Auxiliar de Enfermagem	06	Vencimento Básico + RTI	R\$ 1.229,25	R\$ 1.294,65	R\$ 1.357,65	R\$ 1.423,65
Auxiliar de Gabinete Odontológico	06	Vencimento Básico + RTI	R\$ 1.229,25	R\$ 1.294,65	R\$ 1.357,65	R\$ 1.423,65
Auxiliar de Serviço Social	06	Vencimento Básico + RTI	R\$ 1.229,25	R\$ 1.294,65	R\$ 1.357,65	R\$ 1.423,65
Auxiliar de Serviços Técnicos	06	Vencimento Básico + RTI	R\$ 1.229,25	R\$ 1.294,65	R\$ 1.357,65	R\$ 1.423,65
Barbeiro	06	Vencimento Básico + RTI	R\$ 1.229,25	R\$ 1.294,65	R\$ 1.357,65	R\$ 1.423,65
Desenhista	06	Vencimento Básico + RTI	R\$ 1.229,25	R\$ 1.294,65	R\$ 1.357,65	R\$ 1.423,65
Mestre de Obras	06	Vencimento Básico + RTI	R\$ 1.229,25	R\$ 1.294,65	R\$ 1.357,65	R\$ 1.423,65
Agente de Fiscalização	07	Vencimento Básico + RTI	R\$ 1.474,65	R\$ 1.548,00	R\$ 1.620,45	R\$ 1.693,20
Eletrotécnico	07	Vencimento Básico + RTI	R\$ 1.474,65	R\$ 1.548,00	R\$ 1.620,45	R\$ 1.693,20
Técnico de Segurança do Trabalho	07	Vencimento Básico + RTI	R\$ 1.474,65	R\$ 1.548,00	R\$ 1.620,45	R\$ 1.693,20
Técnico em Agrimensura	07	Vencimento Básico + RTI	R\$ 1.474,65	R\$ 1.548,00	R\$ 1.620,45	R\$ 1.693,20
Técnico em Arquivo	07	Vencimento Básico + RTI	R\$ 1.474,65	R\$ 1.548,00	R\$ 1.620,45	R\$ 1.693,20
Técnico em Contabilidade	07	Vencimento Básico + RTI	R\$ 1.474,65	R\$ 1.548,00	R\$ 1.620,45	R\$ 1.693,20
Técnico em Manutenção	07	Vencimento Básico + RTI	R\$ 1.474,65	R\$ 1.548,00	R\$ 1.620,45	R\$ 1.693,20
Técnico em Nutrição e Dietética	07	Vencimento Básico + RTI	R\$ 1.474,65	R\$ 1.548,00	R\$ 1.620,45	R\$ 1.693,20
Técnico Man. Rede de Term.	07	Vencimento Básico + RTI	R\$ 1.474,65	R\$ 1.548,00	R\$ 1.620,45	R\$ 1.693,20
Administrador	NS	Vencimento Básico + RTI	R\$ 2.064,15	R\$ 2.153,85	R\$ 2.245,80	R\$ 2.336,55
Arquiteto	NS	Vencimento Básico + RTI	R\$ 2.064,15	R\$ 2.153,85	R\$ 2.245,80	R\$ 2.336,55
Arquivista	NS	Vencimento Básico + RTI	R\$ 2.064,15	R\$ 2.153,85	R\$ 2.245,80	R\$ 2.336,55
Assessor para Assuntos Jurídicos	NS	Vencimento Básico + RTI	R\$ 2.064,15	R\$ 2.153,85	R\$ 2.245,80	R\$ 2.336,55
Assistente Social	NS	Vencimento Básico + RTI	R\$ 2.064,15	R\$ 2.153,85	R\$ 2.245,80	R\$ 2.336,55
Bibliotecário	NS	Vencimento Básico + RTI	R\$ 2.064,15	R\$ 2.153,85	R\$ 2.245,80	R\$ 2.336,55
Biólogo	NS	Vencimento Básico + RTI	R\$ 2.064,15	R\$ 2.153,85	R\$ 2.245,80	R\$ 2.336,55
Cirurgião-dentista	NS	Vencimento Básico + RTI	R\$ 2.064,15	R\$ 2.153,85	R\$ 2.245,80	R\$ 2.336,55
Contador	NS	Vencimento Básico + RTI	R\$ 2.064,15	R\$ 2.153,85	R\$ 2.245,80	R\$ 2.336,55
Economista	NS	Vencimento Básico + RTI	R\$ 2.064,15	R\$ 2.153,85	R\$ 2.245,80	R\$ 2.336,55
Engenheiro	NS	Vencimento Básico + RTI	R\$ 2.064,15	R\$ 2.153,85	R\$ 2.245,80	R\$ 2.336,55

QUADRO DE CARGOS DE PROVIMENTO EFETIVO DO DMLU EM REGIME DE TEMPO INTEGRAL (RTI) - 40 HORAS SEMANAIS						
Cargo	Padrão	Vencimento por Cargo	Referência A	Referência B	Referência C	Referência D
Engenheiro Químico	NS	Vencimento Básico + RTI	R\$ 2.064,15	R\$ 2.153,85	R\$ 2.245,80	R\$ 2.336,55
Engenheiro Agrônomo	NS	Vencimento Básico + RTI	R\$ 2.064,15	R\$ 2.153,85	R\$ 2.245,80	R\$ 2.336,55
Estatístico	NS	Vencimento Básico + RTI	R\$ 2.064,15	R\$ 2.153,85	R\$ 2.245,80	R\$ 2.336,55
Médico	NS	Vencimento Básico + RTI	R\$ 2.064,15	R\$ 2.153,85	R\$ 2.245,80	R\$ 2.336,55
Médico Veterinário	NS	Vencimento Básico + RTI	R\$ 2.064,15	R\$ 2.153,85	R\$ 2.245,80	R\$ 2.336,55
Procurador	NS	Vencimento Básico + RTI	R\$ 2.064,15	R\$ 2.153,85	R\$ 2.245,80	R\$ 2.336,55
Psicólogo	NS	Vencimento Básico + RTI	R\$ 2.064,15	R\$ 2.153,85	R\$ 2.245,80	R\$ 2.336,55
Sociólogo	NS	Vencimento Básico + RTI	R\$ 2.064,15	R\$ 2.153,85	R\$ 2.245,80	R\$ 2.336,55
Técnico em Comunicação Social	NS	Vencimento Básico + RTI	R\$ 2.064,15	R\$ 2.153,85	R\$ 2.245,80	R\$ 2.336,55

QUADRO DE CARGOS DE PROVIMENTO EFETIVO DO DMLU EM REGIME DE DEDICAÇÃO EXCLUSIVA (RDE) - 40 HORAS SEMANAIS						
Cargo	Padrão	Vencimento por Cargo	Referência A	Referência B	Referência C	Referência D
Administrador	NS	Vencimento Básico + RDE	R\$ 2.752,20	R\$ 2.871,80	R\$ 2.994,40	R\$ 3.115,40
Arquiteto	NS	Vencimento Básico + RDE	R\$ 2.752,20	R\$ 2.871,80	R\$ 2.994,40	R\$ 3.115,40
Arquivista	NS	Vencimento Básico + RDE	R\$ 2.752,20	R\$ 2.871,80	R\$ 2.994,40	R\$ 3.115,40
Assessor para Assuntos Jurídicos	NS	Vencimento Básico + RDE	R\$ 2.752,20	R\$ 2.871,80	R\$ 2.994,40	R\$ 3.115,40
Assistente Social	NS	Vencimento Básico + RDE	R\$ 2.752,20	R\$ 2.871,80	R\$ 2.994,40	R\$ 3.115,40
Bibliotecário	NS	Vencimento Básico + RDE	R\$ 2.752,20	R\$ 2.871,80	R\$ 2.994,40	R\$ 3.115,40
Biólogo	NS	Vencimento Básico + RDE	R\$ 2.752,20	R\$ 2.871,80	R\$ 2.994,40	R\$ 3.115,40
Cirurgião-dentista	NS	Vencimento Básico + RDE	R\$ 2.752,20	R\$ 2.871,80	R\$ 2.994,40	R\$ 3.115,40
Contador	NS	Vencimento Básico + RDE	R\$ 2.752,20	R\$ 2.871,80	R\$ 2.994,40	R\$ 3.115,40
Economista	NS	Vencimento Básico + RDE	R\$ 2.752,20	R\$ 2.871,80	R\$ 2.994,40	R\$ 3.115,40
Engenheiro	NS	Vencimento Básico + RDE	R\$ 2.752,20	R\$ 2.871,80	R\$ 2.994,40	R\$ 3.115,40
Engenheiro Químico	NS	Vencimento Básico + RDE	R\$ 2.752,20	R\$ 2.871,80	R\$ 2.994,40	R\$ 3.115,40
Engenheiro Agrônomo	NS	Vencimento Básico + RDE	R\$ 2.752,20	R\$ 2.871,80	R\$ 2.994,40	R\$ 3.115,40
Estatístico	NS	Vencimento Básico + RDE	R\$ 2.752,20	R\$ 2.871,80	R\$ 2.994,40	R\$ 3.115,40
Médico	NS	Vencimento Básico + RDE	R\$ 2.752,20	R\$ 2.871,80	R\$ 2.994,40	R\$ 3.115,40
Médico Veterinário	NS	Vencimento Básico + RDE	R\$ 2.752,20	R\$ 2.871,80	R\$ 2.994,40	R\$ 3.115,40
Procurador	NS	Vencimento Básico + RDE	R\$ 2.752,20	R\$ 2.871,80	R\$ 2.994,40	R\$ 3.115,40
Psicólogo	NS	Vencimento Básico + RDE	R\$ 2.752,20	R\$ 2.871,80	R\$ 2.994,40	R\$ 3.115,40
Sociólogo	NS	Vencimento Básico + RDE	R\$ 2.752,20	R\$ 2.871,80	R\$ 2.994,40	R\$ 3.115,40
Técnico em Comunicação Social	NS	Vencimento Básico + RDE	R\$ 2.752,20	R\$ 2.871,80	R\$ 2.994,40	R\$ 3.115,40

QUADRO DE CARGOS EM EXTINÇÃO DO DMLU COM CARGA HORÁRIA NORMAL DE TRABALHO DE 30 HORAS SEMANAIS						
Cargo	Padrão	Vencimento do Cargo	Referência A	Referência B	Referência C	Referência D
Assessor Administrativo II	E14	Vencimento Básico	R\$ 1.513,90	R\$ 1.589,00	R\$ 1.668,60	R\$ 1.751,20
Cobrador	E09	Vencimento Básico	R\$ 1.027,00	R\$ 1.077,40	R\$ 1.130,40	R\$ 1.186,90
Tesoureiro	E10	Vencimento Básico	R\$ 1.077,40	R\$ 1.130,40	R\$ 1.186,90	R\$ 1.246,40

QUADRO DE CARGOS EM EXTINÇÃO DO DMLU EM REGIME DE TEMPO INTEGRAL (RTI) - 40 HORAS SEMANAIS						
Cargo	Padrão	Vencimento do Cargo	Referência A	Referência B	Referência C	Referência D
Assessor Administrativo II	E14	Vencimento Básico + RTI	R\$ 2.270,85	R\$ 2.383,50	R\$ 2.502,90	R\$ 2.626,80
Cobrador	E09	Vencimento Básico + RTI	R\$ 1.540,50	R\$ 1.616,10	R\$ 1.695,60	R\$ 1.780,35
Tesoureiro	E10	Vencimento Básico + RTI	R\$ 1.616,10	R\$ 1.695,60	R\$ 1.780,35	R\$ 1.869,60

QUADRO DE CARGOS EM COMISSÃO DO DMLU COM CARGA HORÁRIA NORMAL DE TRABALHO DE 30 HORAS SEMANAIS			
Cargo em Comissão	Remuneração Básica	Sem exigência de Nível Superior	Com exigência de Nível Superior
CC4	Remuneração Básica	R\$ 603,70	-
CC5	Remuneração Básica	-	R\$ 1.698,40
CC6	Remuneração Básica	-	R\$ 1.780,30
CC7	Remuneração Básica	-	R\$ 1.880,20
CC8	Remuneração Básica	-	R\$ 1.995,70

QUADRO DE CARGOS EM COMISSÃO DO DMLU EM REGIME DE TEMPO INTEGRAL (RTI) - 40 HORAS SEMANAIS			
Cargo em Comissão	Remuneração Básica	Sem exigência de Nível Superior	Com exigência de Nível Superior
CC4	Remuneração Básica + RTI	R\$ 905,55	-
CC5	Remuneração Básica + RTI	-	R\$ 2.547,60
CC6	Remuneração Básica + RTI	-	R\$ 2.670,45
CC7	Remuneração Básica + RTI	-	R\$ 2.820,30
CC8	Remuneração Básica + RTI	-	R\$ 2.993,55

QUADRO DE CARGOS EM COMISSÃO DO DMLU EM REGIME DE DEDICAÇÃO EXCLUSIVA (RDE) - 40 HORAS SEMANAIS		
Cargo em Comissão	Remuneração Básica	Com exigência de Nível Superior
CC5	Remuneração Básica + RDE	R\$ 3.396,80
CC6	Remuneração Básica + RDE	R\$ 3.560,60
CC7	Remuneração Básica + RDE	R\$ 3.760,40
CC8	Remuneração Básica + RDE	R\$ 3.991,40

QUADRO DAS FUNÇÕES GRATIFICADAS			
FUNÇÃO GRATIFICADA	Servidor com carga horária normal de trabalho	Servidor em Regime de Tempo Integral de 40 horas/semanais	Servidor em Regime de Dedicção Exclusiva de 40 horas/semanais
1	R\$ 142,40	R\$ 213,60	R\$ 284,80
2	R\$ 171,40	R\$ 257,10	R\$ 342,80
3	R\$ 207,20	R\$ 310,80	R\$ 414,40
4	R\$ 257,00	R\$ 385,50	R\$ 514,00
5	R\$ 322,30	R\$ 483,45	R\$ 644,60
6	R\$ 404,20	R\$ 606,30	R\$ 808,40
7	R\$ 504,10	R\$ 756,15	R\$ 1.008,20
8	R\$ 619,60	R\$ 929,40	R\$ 1.239,20

DIRETOR GERAL DO DMLU*	
Diretor	R\$
	8.561,67

(*) Leis nº 8589/00(art.2º) e nº 8689/00(art.1º, III)
Resolução da Câmara Municipal de Porto Alegre nº04/03
Lei 9609/2004 Fixa subsídios dos agentes políticos para a XIV Legislatura, combinada com a Lei 10.227/07.

FUNÇÕES CELETISTAS DO DMLU	
Função	Salário
Gari	R\$ 433,20
Operário de Limpeza Urbana	R\$ 433,20
Motorista	R\$ 560,10

TABELA DE REMUNERAÇÃO DOS SERVIDORES DA FASC

A presente publicação visa o atendimento ao contido no § 6º, do art. 39 da Constituição Federal, com nova redação dada pelo art. 5º, da Emenda Constitucional nº 19, de 04.06.98, que dispõe acerca da publicação anual dos valores do subsídio e da remuneração dos cargos e empregos públicos.

A Tabela constitui-se por Quadros que contemplam o universo de remunerações dos servidores Ativos da FASC - Fundação de Assistência Social e Cidadania .

Valores apresentados referentes a SETEMBRO DE 2009.*

* Os valores informados estão devidamente atualizados, com base na Tabela de Vencimentos - Leis 9870/05, 10042/06 e 10223/07, Decreto 16308/09 e 16390/09.

QUADRO DE VANTAGENS TEMPORAIS

- Avanços** - Art. 122, da Lei Complementar nº 133/85, com redação dada pela Lei Complementar nº 150/87.
- Adicional por Tempo de Serviço** - Art. 125, da Lei Complementar nº 133/85.
- Referências** - Arts. 3º, inciso VII, 25 à 29, e 78, da Lei nº 6309/88, Art 1º, da Lei nº 7414/94 e Art. 3º, § 8º, da Lei nº 8509/2000.

QUADRO DE GRATIFICAÇÕES

- Regime Especial de Trabalho de Tempo Integral** - Art. 43, inciso I e parágrafo único, da Lei nº 6309/88, art. 1º da Lei nº 7414/94 e art. 3º, § 8º, da Lei nº 8509/2000.
- Regime Especial de Trabalho de Dedicção Exclusiva** - Art. 43, inciso II e parágrafo único, da Lei nº 6309/88, art. 1º

4. Gratificação de quebra de caixa - Art. 50, da Lei nº 6309/88, art. 1º da Lei nº 7414/94 e art. 3º, § 8º, da Lei nº 8509/2000.

5. Gratificação por exercício de atividade insalubre - Art. 61, da Lei nº 6309/88, art. 1º da Lei nº 7414/94 e art. 3º, § 8º, da Lei nº 8509/2000.

6. Gratificação por exercício de atividade perigosa - Arts. 62 e 63, da Lei nº 6309/88, art. 1º da Lei nº 7414/94 e art. 3º, § 8º, da Lei nº 8509/2000.

7. Gratificação por exercício de atividades de lançamento de tributo, arrecadação, execução e controle da receita, da despesa e de empenho e de preparo de pagamento - GIA - Art. 70, da Lei 6309/88, com redação dada pela Lei 7691/95, art. 1º da Lei nº 7414/94 e art. 3º, § 8º, da Lei nº 8509/2000; Decreto nº 11.351/95

8. Gratificação de incentivo técnico - GIT - Gratificação de incentivo técnico - GIT - Lei nº 7690/95, alterada pela Lei nº 8.183/98, alterada pela Lei nº 9.879/05, alterada pela Lei nº 10.482/2008, e Decretos 15997/08, 15946/08 e 16504/09.

9. Função Gratificada - Art. 34, da Lei nº 6309/88 e arts. 4º, 6º, e 68, da Lei Complementar nº 133/85 e Art. 1ª da Lei Complementar nº 407/98, art. 1º da Lei nº 7414/94 e art. 3º, § 8º, da Lei nº 8509/2000.

10. Verba de representação judicial e extrajudicial - Lei nº 6172/88.

11. Serviço Extraordinário - Art. 38, da Lei Complementar nº 133/85, com redação dada pela Lei Complementar nº 147/86 e art. 56, da Lei nº 6309/88, art. 1º da Lei nº 7414/94 e art. 3º, § 8º, da Lei nº 8509/2000, regulamentado pelo Decreto 15290/06. **12. Função gratificada especial** - Lei Complementar nº 549/06, regulamentada pelo Decreto nº 15232/06.

13. Verba de Consultoria Jurídico-Administrativa aos Assessores para Assuntos Jurídicos na Administração Centralizada, nas Autarquias e na Fundação do Município de Porto Alegre - Lei Municipal nº 10.791/09.

dos Cargos em Comissão, das vantagens, da parcela autônoma de que trata a Lei nº 3.355, de 19 de dezembro de 1969, e alterações posteriores, da retribuição pecuniária máxima das Assessorias Municipais de que trata a Lei nº 3.996, de 1º de julho de 1975, e alterações posteriores, dos salários e dos benefícios de aposentadoria e pensão por morte dos servidores do Poder Executivo Municipal e dá outras providências.

Decreto nº 15.571/07 - Dispõe sobre o reajuste dos valores básicos dos vencimentos e salários dos servidores públicos municipais, para a data-base de maio de 2007, e dá outras providências.

Decreto nº 15.572/07 - Reajusta o valor do vale-alimentação de que trata a Lei nº 7.532, de 25 de outubro de 1995, alterada pelas Leis nº 7.880, e 23 de outubro de 1996, e 9.093, de 20 de março de 2003, e dá outras providências.

Decreto nº 15.599/07 - Inclui os arts. 1ºA, 1ºB, 1ºC e 1ºD ao Decreto nº 15.571, de 18 de maio de 2007, que dispõe sobre o reajuste dos valores básicos dos vencimentos e salários dos servidores públicos municipais, para data-base de maio 2007, e dá outras providências.

Decreto nº 15.943/08 - Dispõe sobre o reajuste dos valores básicos dos vencimentos e salários dos servidores públicos municipais, para data-base de maio de 2008, e dá outras providências.

Decreto nº 16.308/09 - Estabelece o Índice de Revisão Geral Anual da remuneração do servidor público do Município de Porto Alegre, para data-base de maio de 2009, dispõe sobre sua integralização parcelada, estabelece incidência, prazos e percentual para pagamento.

Decreto nº 16.390/09 - Estabelece percentuais e datas das parcelas de pagamento do índice de revisão geral anual da remuneração dos servidores públicos do Poder Executivo Municipal, conforme disposto no Decreto nº 16.308, de 28 de maio de 2009.

Constituição Federal, art. 7º, inciso XXVI, CLT - Art. 611 ao 625.

ABONOS

1. Abono Salarial - Concessão de Abono Salarial para servidores com vencimento ou salário para o regime normal de trabalho de 30 (trinta) horas semanais, inferior a R\$ 465,00 (quatrocentos e sessenta e cinco reais). Lei nº 10.759/09.

QUADRO DE LEIS

Lei nº 4308/77 - Autoriza o Município a instituir a Fasc.

Lei nº 6359/78 - Aprova o estatuto da Fasc.

Lei Complementar nº 133/85 - Estatuto dos funcionários públicos do município de Porto Alegre.

Lei nº 6172/88 - Atribui verba de representação aos procuradores.

Lei nº 6309/88 - Estabelece o plano de carreira dos funcionários da Adm. da Centralizada.

Lei nº 7414/94 - Dá nova redação a dispositivos da Lei nº 4308/77.

Lei nº 8509/00 - Altera a denominação de Fesc para Fasc.

Lei nº 8589/01 - Fixa subsídios mensais do Prefeito, Vice-Prefeito e dos Secretários Municipais de Porto Alegre.

Decreto nº 11.897/98 - Fixa a remuneração dos membros da Diretoria Executiva da Fasc.

Lei nº 8915/02 - Cria função, para fins de readaptação funcional, regida pela CLT.

Decreto nº 14.213/03 - Estabelece competências da Presidência, da Diretoria Executiva e do Conselho Fiscal da Fasc.

Regimento Geral da FASC de 30/12/04.

Decreto nº 14.585/04 - Consolidar a estrutura geral da Fasc.

Decreto nº 14.988/05 - Altera os artigos 9º e 10º do Decreto 14.585/04.

Lei nº 9.870/05 - Dispõe sobre a política salarial dos servidores da Adm. Centralizada, das Autarquias e Fundação Municipal.

Lei nº 10.042/06 - Reajusta os valores básicos dos vencimentos das Funções Gratificadas, dos Cargos em Comissão, das vantagens, da parcela autônoma de que trata a Lei nº 3.355, de 19 de dezembro de 1969, da retribuição pecuniária máxima das Assessorias Municipais de que trata a Lei nº 3.996, de 1º de julho de 1975, e alterações posteriores, dos salários e dos benefícios de aposentadoria e pensão por morte dos servidores do Poder Executivo Municipal; altera o art. 1º da Lei nº 9.870, de 30 de novembro de 2005, determinando que o reajuste anual se dê mediante decreto do Executivo Municipal; e dá outras providências.

Decreto nº 15.194/06 - Dispõe sobre o reajuste dos vencimentos e salários dos servidores públicos municipais, para a data-base de maio de 2006.

Lei nº 10.223/07 - Reajusta os valores básicos dos vencimentos das Funções Gratificadas,

QUADRO DE CARGOS DE PROVIMENTO EFETIVO DA FASC EM REGIME DE TEMPO INTEGRAL (RTI) - 40 HORAS SEMANAIS						
Cargo	Padrão	Vencimento por Cargo	Referência A	Referência B	Referência C	Referência D
Técnico Profissional	07	Vencimento Básico + RTI	R\$ 1.474,65	R\$ 1.548,00	R\$ 1.620,45	R\$ 1.693,20
Auxiliar Técnico - Assist. Administrativo	06	Vencimento Básico + RTI	R\$ 1.229,25	R\$ 1.294,65	R\$ 1.357,65	R\$ 1.423,65
Auxiliar Técnico - Aux. de Enfermagem	06	Vencimento Básico + RTI	R\$ 1.229,25	R\$ 1.294,65	R\$ 1.357,65	R\$ 1.423,65
Auxiliar Técnico - Monitor	06	Vencimento Básico + RTI	R\$ 1.229,25	R\$ 1.294,65	R\$ 1.357,65	R\$ 1.423,65
Instrutor - Eletrodomésticos	06	Vencimento Básico + RTI	R\$ 1.229,25	R\$ 1.294,65	R\$ 1.357,65	R\$ 1.423,65
Instrutor - Informática	06	Vencimento Básico + RTI	R\$ 1.229,25	R\$ 1.294,65	R\$ 1.357,65	R\$ 1.423,65
Instrutor - Marcenaria	06	Vencimento Básico + RTI	R\$ 1.229,25	R\$ 1.294,65	R\$ 1.357,65	R\$ 1.423,65
Instrutor - Serigrafia	06	Vencimento Básico + RTI	R\$ 1.229,25	R\$ 1.294,65	R\$ 1.357,65	R\$ 1.423,65
Instrutor Corte e Costura Industrial	06	Vencimento Básico + RTI	R\$ 1.229,25	R\$ 1.294,65	R\$ 1.357,65	R\$ 1.423,65
Apoio Operacional - Eletricista	04	Vencimento Básico + RTI	R\$ 840,15	R\$ 887,40	R\$ 933,75	R\$ 981,00
Apoio Operacional - Instalador	04	Vencimento Básico + RTI	R\$ 840,15	R\$ 887,40	R\$ 933,75	R\$ 981,00
Apoio Operacional - Pedreiro	04	Vencimento Básico + RTI	R\$ 840,15	R\$ 887,40	R\$ 933,75	R\$ 981,00
Apoio Operacional - Apontador	02	Vencimento Básico + RTI	R\$ 649,80	R\$ 649,80	R\$ 649,80	R\$ 670,80
Serviços Gerais	02	Vencimento Básico + RTI	R\$ 649,80	R\$ 649,80	R\$ 649,80	R\$ 670,80

QUADRO DE CARGOS DE PROVIMENTO EFETIVO DA FASC EM REGIME DE DEDICAÇÃO EXCLUSIVA (RDE) - 40 HORAS SEMANAIS						
Cargo	Padrão	Vencimento por Cargo	Referência A	Referência B	Referência C	Referência D
Técnico Administrativo - Engenheiro Civil	NS	Vencimento Básico + RDE	R\$ 2.752,20	R\$ 2.871,80	R\$ 2.994,40	R\$ 3.115,40
Técnico Administrativo - Administrador	NS	Vencimento Básico + RDE	R\$ 2.752,20	R\$ 2.871,80	R\$ 2.994,40	R\$ 3.115,40
Técnico Administrativo - Contador	NS	Vencimento Básico + RDE	R\$ 2.752,20	R\$ 2.871,80	R\$ 2.994,40	R\$ 3.115,40
Técnico de Educação - Educação Física	NS	Vencimento Básico + RDE	R\$ 2.752,20	R\$ 2.871,80	R\$ 2.994,40	R\$ 3.115,40
Técnico de Educação - Técnico de Cultura	NS	Vencimento Básico + RDE	R\$ 2.752,20	R\$ 2.871,80	R\$ 2.994,40	R\$ 3.115,40
Técnico em Educação - Pedagogo	NS	Vencimento Básico + RDE	R\$ 2.752,20	R\$ 2.871,80	R\$ 2.994,40	R\$ 3.115,40
Técnico Social - Assistente Social	NS	Vencimento Básico + RDE	R\$ 2.752,20	R\$ 2.871,80	R\$ 2.994,40	R\$ 3.115,40
Técnico Social - Enfermeiro	NS	Vencimento Básico + RDE	R\$ 2.752,20	R\$ 2.871,80	R\$ 2.994,40	R\$ 3.115,40
Técnico Social - Psicólogo	NS	Vencimento Básico + RDE	R\$ 2.752,20	R\$ 2.871,80	R\$ 2.994,40	R\$ 3.115,40
Técnico Social - Nutricionista	NS	Vencimento Básico + RDE	R\$ 2.752,20	R\$ 2.871,80	R\$ 2.994,40	R\$ 3.115,40
Técnico Social - Sociólogo	NS	Vencimento Básico + RDE	R\$ 2.752,20	R\$ 2.871,80	R\$ 2.994,40	R\$ 3.115,40
Técnico Social - Terapeuta Ocupacional	NS	Vencimento Básico + RDE	R\$ 2.752,20	R\$ 2.871,80	R\$ 2.994,40	R\$ 3.115,40

QUADRO DE CARGOS EM EXTINÇÃO DA FASC COM CARGA HORÁRIA NORMAL DE TRABALHO DE 20 HORAS SEMANAIS											
Cargo	Nível 1	Nível 2	Nível 3	Nível 4	Nível 5	Nível 6	Nível 7	Nível 8	Nível 9	Nível 10	Nível 11
Técnico	xxxxx	xxxxx	xxxxx	xxxxx	xxxxx	R\$ 2.209,60					

QUADRO DE CARGOS EM EXTINÇÃO DA FASC COM CARGA HORÁRIA NORMAL DE TRABALHO DE 30 HORAS SEMANAIS											
Cargo	Nível 1	Nível 2	Nível 3	Nível 4	Nível 5	Nível 6	Nível 7	Nível 8	Nível 9	Nível 10	Nível 11
Técnico	xxxxx	xxxxx	xxxxx	xxxxx	xxxxx	R\$ 3.314,40					

QUADRO DE CARGOS EM EXTINÇÃO DA FASC COM CARGA HORÁRIA NORMAL DE TRABALHO DE 40 HORAS SEMANAIS											
Cargo	Nível 1	Nível 2	Nível 3	Nível 4	Nível 5	Nível 6	Nível 7	Nível 8	Nível 9	Nível 10	Nível 11
Agente de Manutenção	xxxxx	xxxxx	R\$ 2.268,77								
Assistente Jurídico	xxxxx	xxxxx	xxxxx	xxxxx	xxxxx	R\$ 4.419,71					
Assistente Técnico Administrativo	xxxxx	xxxxx	xxxxx	xxxxx	xxxxx	R\$ 4.257,58	R\$ 4.419,71				
Auxiliar de Serviços Gerais	xxxxx	xxxxx	xxxxx	R\$ 1.968,95							
Auxiliar Técnico Administrativo	xxxxx	xxxxx	xxxxx	xxxxx	R\$ 2.522,49	R\$ 2.534,64	R\$ 2.649,74	R\$ 2.787,84	R\$ 2.863,56	R\$ 2.965,39	R\$ 3.457,14
Instrutor	xxxxx	xxxxx	xxxxx	xxxxx	xxxxx	R\$ 3.457,15	R\$ 3.719,59				
Jornalista	xxxxx	xxxxx	xxxxx	xxxxx	xxxxx	R\$ 4.419,71					
Odontologista	R\$ 3.487,19										
Técnico	xxxxx	xxxxx	xxxxx	xxxxx	R\$ 4.257,58	R\$ 4.419,71					

QUADRO DE CARGOS EM *COMISSÃO DA FASC EM REGIME DE DEDICAÇÃO EXCLUSIVA (RDE) - 40 HORAS SEMANAIS		
Cargo em Comissão	Remuneração Básica	Com exigência de Nível Superior
CC5	Remuneração Básica + RDE	R\$ 3.396,80
CC6	Remuneração Básica + RDE	R\$ 3.560,60
CC7	Remuneração Básica + RDE	R\$ 3.760,40

* LC nº 133/85, art.4º, com redação pela LC nº 407/98; Lei nº 6309, art. 2º e art. 34.

QUADRO DAS FUNÇÕES GRATIFICADAS DA FASC			
FUNÇÃO GRATIFICADA	Servidor com carga horária normal de trabalho	Servidor em Regime de Tempo Integral de 40 horas/semanais	Servidor em Regime de Dedicção Exclusiva de 40 horas/semanais
3	R\$ 207,20	R\$ 310,80	R\$ 414,40
4	R\$ 257,00	R\$ 385,50	R\$ 514,00
5	R\$ 322,30	R\$ 483,45	R\$ 644,60

Presidência da Fundação	
Presidente *	R\$ 8.561,67
Diretoria Executiva **	R\$ 5.793,43

(*) Leis nºs 8589/2000 art. 1º, III e 8689/2000 art. 2º e Resolução da Câmara Municipal de Poa nº 04/03

(**) Lei 7414/94 art.1º que altera o art. 16 da Lei nº 4308/77; Decreto nº 11.897/98

- Lei 9609/2004 Fixa subsídios dos agentes políticos para a XIV Legislatura, combinada com a Lei 10.227/07.

TABELA DE REMUNERAÇÃO DOS SERVIDORES DO PREVIMPA

A presente publicação visa o atendimento ao contido no § 6º, do art. 39 da Constituição Federal, com redação dada pelo art. 5º, da Emenda Constitucional nº 19, de 04.06.98, que dispõe acerca da publicação anual dos valores do subsídio e da remuneração dos cargos públicos.

A Tabela constitui-se por Quadros que contemplam o universo de remunerações dos servidores ativos do Departamento Municipal de Previdência dos Servidores Públicos do Município de Porto Alegre.

Valores apresentados referentes a Setembro de 2009.*

* Os valores informados estão devidamente atualizados, com base na Tabela de Vencimentos - Leis 9870/05, 10042/06 e 10223/07, Decreto 15943/08, 16308/09 e 16390/09.

QUADRO DE VANTAGENS TEMPORAIS

- 1. Avanços** - Art. 122, da Lei Complementar nº 133/85, com redação dada pela Lei Complementar nº 150/87.
- 2. Adicional por Tempo de Serviço** - Art. 125, da Lei Complementar nº 133/85.
- 3. Referências** - Arts. 3º, inciso VI, 17 a 22, e 50, da Lei nº 8.986/02.

QUADRO DE GRATIFICAÇÕES

- 1. Regime Especial de Trabalho de Tempo Integral** - Art. 32, inciso I, da Lei nº 8.986/02.
- 2. Regime Especial de Trabalho de Dedicção Exclusiva** - Arts. 32, inciso II, da Lei nº 8.986/02.
- 3. Serviço Noturno** - Art. 41, da Lei Complementar nº 133/85, arts. 36 e 37, da Lei nº 8.986/02.
- 4. Serviço Extraordinário** - Art. 37, inciso II e art. 38, da Lei Complementar nº 133/85, com redação dada pela Lei Complementar nº 147/86 e art. 35, da Lei nº 8.986/02, regulamentado pelo Decreto Municipal 15.290, de 28 de agosto de 2006.
- 5. Gratificação por exercício de atividade insalubre** - Art. 40, da Lei nº 8.986/02.
- 6. Gratificação por exercício de atividade perigosa** - Arts. 41 e 42, da Lei nº 8.986/02.
- 7. Gratificação por condução de veículo de representação ou de serviços essenciais** - Art. 47, da Lei nº 8.986/02.
- 8. Gratificação por exercício de atividades de lançamento de tributo, arrecadação, execução e controle da receita, da despesa e de empenho e de preparo de pagamento - GIA** - Arts. 46 e 54, da Lei 8.986/02, consolidado pelo Decreto 13960/02 e regulamentado pelos Decretos 13962/02 e 15998/08.
- 9. Gratificação de incentivo Técnico - GIT** - Lei nº 7690/95, alterada pela Lei nº 8183/98, alterada pela Lei nº 8183/98, alterada pela Lei nº 9879/05, alterada pela Lei nº 10482/08 e Decretos 15946/08 e 15997/08.
- 10. Gratificação pela elaboração, execução ou acompanhamento de trabalho técnico especializado ou científico de natureza singular e pelo desempenho de atividades, como componente de comissão examinadora, comissão executiva e como auxiliar de concursos e treinamento** - Art. 111 da Lei Complementar nº 133/85, redação dada pela Lei Complementar nº 148/86.
- 11. Função Gratificada** - Art. 12, da Lei nº 8.986/02 e arts. 4º, 6º, e 68, da Lei Complementar nº 133/85, com redação dada pela Lei Complementar nº 407/98.
- 12. Verba de representação judicial e extrajudicial** - Lei nº 6172/88.
- 13. Função gratificada especial** - Lei Complementar nº 549/06, regulamentada pelo Decreto nº 15232/06.
- 14. Gratificação individual de produtividade técnico-jurídica**: Lei nº 7613/95, alterada pela Lei nº 9879/05, regulamentada pelos Decretos nº 11287/95 e 12572/99.
- 15. Gratificação de quebra de caixa**: Art. 47-A da Lei 8986/02, alterada pela Lei 10680/09.
- 16. Verba de Consultoria Jurídico-Administrativa aos Assessores para Assuntos Jurídicos na Administração Centralizada, nas Autarquias e na Fundação do Município de Porto Alegre** - Lei Municipal nº 10.791/09.

ABONOS

- 1. Abono Salarial** - Concessão de Abono Salarial para servidores com vencimento ou salário para o regime normal de trabalho de 30 (trinta) horas semanais, inferior a R\$ 465,00 (quatrocentos e sessenta e cinco reais). Lei nº 10.759/09.

QUADRO DE CARGOS DE PROVIMENTO EFETIVO DO PREVIMPA COM CARGA HORÁRIA NORMAL DE TRABALHO DE 30 HORAS SEMANAIS						
Cargo	Padrão	Vencimento por Cargo	Referência A	Referência B	Referência C	Referência D
Administrador	NS	Vencimento Básico	R\$ 1.376,10	R\$ 1.435,90	R\$ 1.497,20	R\$ 1.557,70
Assessor para Assuntos Jurídicos	NS	Vencimento Básico	R\$ 1.376,10	R\$ 1.435,90	R\$ 1.497,20	R\$ 1.557,70
Assistente Social	NS	Vencimento Básico	R\$ 1.376,10	R\$ 1.435,90	R\$ 1.497,20	R\$ 1.557,70
Atuário	NS	Vencimento Básico	R\$ 1.376,10	R\$ 1.435,90	R\$ 1.497,20	R\$ 1.557,70
Contador	NS	Vencimento Básico	R\$ 1.376,10	R\$ 1.435,90	R\$ 1.497,20	R\$ 1.557,70
Economista	NS	Vencimento Básico	R\$ 1.376,10	R\$ 1.435,90	R\$ 1.497,20	R\$ 1.557,70
Exator Municipal	NS	Vencimento Básico	R\$ 1.376,10	R\$ 1.435,90	R\$ 1.497,20	R\$ 1.557,70
Médico	NS	Vencimento Básico	R\$ 1.376,10	R\$ 1.435,90	R\$ 1.497,20	R\$ 1.557,70
Procurador	NS	Vencimento Básico	R\$ 1.376,10	R\$ 1.435,90	R\$ 1.497,20	R\$ 1.557,70
Técnico em Contabilidade	07	Vencimento Básico	R\$ 983,10	R\$ 1.032,00	R\$ 1.080,30	R\$ 1.128,80
Assistente Administrativo	06	Vencimento Básico	R\$ 819,50	R\$ 863,10	R\$ 905,10	R\$ 949,10
Guarda Municipal	04	Vencimento Básico	R\$ 560,10	R\$ 591,60	R\$ 622,50	R\$ 654,00
Motorista	04	Vencimento Básico	R\$ 560,10	R\$ 591,60	R\$ 622,50	R\$ 654,00
Telefonista	04	Vencimento Básico	R\$ 560,10	R\$ 591,60	R\$ 622,50	R\$ 654,00
Auxiliar de Serviços Gerais	2	Vencimento Básico	R\$ 433,20	R\$ 433,20	R\$ 433,20	R\$ 447,20

QUADRO DE CARGOS DE PROVIMENTO EFETIVO DO PREVIMPA EM REGIME DE TEMPO INTEGRAL (RTI) - 40 HORAS SEMANAIS						
Cargo	Padrão	Vencimento por Cargo	Referência A	Referência B	Referência C	Referência D
Administrador	NS	Vencimento Básico + RTI	R\$ 2.064,15	R\$ 2.153,85	R\$ 2.245,80	R\$ 2.336,55
Assessor para Assuntos Jurídicos	NS	Vencimento Básico + RTI	R\$ 2.064,15	R\$ 2.153,85	R\$ 2.245,80	R\$ 2.336,55
Assistente Social	NS	Vencimento Básico + RTI	R\$ 2.064,15	R\$ 2.153,85	R\$ 2.245,80	R\$ 2.336,55
Atuário	NS	Vencimento Básico + RTI	R\$ 2.064,15	R\$ 2.153,85	R\$ 2.245,80	R\$ 2.336,55
Contador	NS	Vencimento Básico + RTI	R\$ 2.064,15	R\$ 2.153,85	R\$ 2.245,80	R\$ 2.336,55
Economista	NS	Vencimento Básico + RTI	R\$ 2.064,15	R\$ 2.153,85	R\$ 2.245,80	R\$ 2.336,55
Exator Municipal	NS	Vencimento Básico + RTI	R\$ 2.064,15	R\$ 2.153,85	R\$ 2.245,80	R\$ 2.336,55
Médico	NS	Vencimento Básico + RTI	R\$ 2.064,15	R\$ 2.153,85	R\$ 2.245,80	R\$ 2.336,55
Procurador	NS	Vencimento Básico + RTI	R\$ 2.064,15	R\$ 2.153,85	R\$ 2.245,80	R\$ 2.336,55
Técnico em Contabilidade	07	Vencimento Básico + RTI	R\$ 1.474,65	R\$ 1.548,00	R\$ 1.620,45	R\$ 1.693,20
Assistente Administrativo	06	Vencimento Básico + RTI	R\$ 1.229,25	R\$ 1.294,65	R\$ 1.357,65	R\$ 1.423,65
Guarda Municipal	04	Vencimento Básico + RTI	R\$ 840,15	R\$ 887,40	R\$ 933,75	R\$ 981,00
Motorista	04	Vencimento Básico + RTI	R\$ 840,15	R\$ 887,40	R\$ 933,75	R\$ 981,00
Telefonista	04	Vencimento Básico + RTI	R\$ 840,15	R\$ 887,40	R\$ 933,75	R\$ 981,00
Auxiliar de Serviços Gerais	02	Vencimento Básico + RTI	R\$ 649,80	R\$ 649,80	R\$ 649,80	R\$ 670,80

QUADRO DE CARGOS DE PROVIMENTO EFETIVO DO PREVIMPA EM REGIME DE DEDICAÇÃO EXCLUSIVA (RDE) - 40 HORAS SEMANAIS						
Cargo	Padrão	Vencimento por Cargo	Referência A	Referência B	Referência C	Referência D
Administrador	NS	Vencimento Básico + RDE	R\$ 2.752,20	R\$ 2.871,80	R\$ 2.994,40	R\$ 3.115,40
Assessor para Assuntos Jurídicos	NS	Vencimento Básico + RDE	R\$ 2.752,20	R\$ 2.871,80	R\$ 2.994,40	R\$ 3.115,40
Assistente Social	NS	Vencimento Básico + RDE	R\$ 2.752,20	R\$ 2.871,80	R\$ 2.994,40	R\$ 3.115,40
Atuário	NS	Vencimento Básico + RDE	R\$ 2.752,20	R\$ 2.871,80	R\$ 2.994,40	R\$ 3.115,40
Contador	NS	Vencimento Básico + RDE	R\$ 2.752,20	R\$ 2.871,80	R\$ 2.994,40	R\$ 3.115,40
Economista	NS	Vencimento Básico + RDE	R\$ 2.752,20	R\$ 2.871,80	R\$ 2.994,40	R\$ 3.115,40
Exator Municipal	NS	Vencimento Básico + RDE	R\$ 2.752,20	R\$ 2.871,80	R\$ 2.994,40	R\$ 3.115,40
Médico	NS	Vencimento Básico + RDE	R\$ 2.752,20	R\$ 2.871,80	R\$ 2.994,40	R\$ 3.115,40
Procurador	NS	Vencimento Básico + RDE	R\$ 2.752,20	R\$ 2.871,80	R\$ 2.994,40	R\$ 3.115,40

QUADRO DE CARGOS EM COMISSÃO DO PREVIMPA COM CARGA HORÁRIA NORMAL DE TRABALHO DE 30 HORAS SEMANAIS			
Cargo em Comissão	Remuneração Básica	Sem exigência de Nível Superior	Com exigência de Nível Superior
CC4	Remuneração Básica	R\$ 603,70	-
CC5	Remuneração Básica	R\$ 679,00	R\$ 1.698,40
CC6	Remuneração Básica	R\$ 753,90	R\$ 1.780,30
CC7	Remuneração Básica	-	R\$ 1.880,20

QUADRO DE CARGOS EM COMISSÃO DO PREVIMPA EM REGIME DE TEMPO INTEGRAL (RTI) - 40 HORAS SEMANAIS			
Cargo em Comissão	Remuneração Básica	Sem exigência de Nível Superior	Com exigência de Nível Superior
CC4	Remuneração Básica + RTI	R\$ 905,55	-
CC5	Remuneração Básica + RTI	R\$ 1.018,50	R\$ 2.547,60
CC6	Remuneração Básica + RTI	R\$ 1.130,85	R\$ 2.670,45
CC7	Remuneração Básica + RTI	-	R\$ 2.820,30

QUADRO DE CARGOS EM COMISSÃO DO PREVIMPA EM REGIME DE DEDICAÇÃO EXCLUSIVA (RDE) - 40 HORAS SEMANAIS		
Cargo em Comissão	Remuneração Básica	Com exigência de Nível Superior
CC5	Remuneração Básica + RDE	R\$ 3.396,80
CC6	Remuneração Básica + RDE	R\$ 3.560,60
CC7	Remuneração Básica + RDE	R\$ 3.760,40

(*) art. 4º, da LC nº 133/85, c/ redação dada pela LC nº 407/98; art. 24, da Lei nº 8.986/02.

QUADRO DAS FUNÇÕES GRATIFICADAS			
FUNÇÃO GRATIFICADA	Servidor com carga horária normal de trabalho	Servidor em Regime de Tempo Integral de 40 horas/semanais	Servidor em Regime de Dedicção Exclusiva de 40 horas/semanais
5	R\$ 322,30	R\$ 483,45	R\$ 644,60
6	R\$ 404,20	R\$ 606,30	R\$ 808,40
7	R\$ 504,10	R\$ 756,15	R\$ 1.008,20

DIRETOR-GERAL DE AUTARQUIA	
Diretor Geral****	R\$ 8.561,67

(****) Lei nº 8.589/00 (art. 1º, III), Resolução nº 04/03 - CMPA e art. 127 da Lei Complementar nº 478/02

- Lei 9609/2004 Fixa subsídios dos agentes políticos para a XIV Legislatura, combinada com a Lei 10.227/07.

TABELA DE REMUNERAÇÃO DOS SERVIDORES DO DEPARTAMENTO MUNICIPAL DE ÁGUA E ESGOTOS

A presente publicação visa o atendimento ao contido no § 6º, do art. 39 da Constituição Federal, com nova redação dada pelo art. 5º, da Emenda Constitucional nº 19, de 04.06.98, que dispõe acerca da publicação anual dos valores do subsídio e da remuneração dos cargos e empregos públicos.

A Tabela constitui-se por Quadros que contemplam o universo de remunerações dos servidores Ativos do Departamento Municipal de Água e Esgotos.

Valores apresentados referentes a Setembro de 2009.*

* Os valores informados estão devidamente atualizados, com base na Tabela de Vencimentos - Leis 9870/05, 10042/06 e 10223/07, Decreto 15943/08 e 16308/09 e 16390/09.

QUADRO DE VANTAGENS TEMPORAIS

- Avanços** - Art. 122, da Lei Complementar n.º 133/85, com redação dada pela Lei Complementar n.º 150/87.
- Adicional por Tempo de Serviço** - Art. 125, da Lei Complementar n.º 133/85.
- Referências** – Art. 3º, inciso VI, 25 à 30, e 70, da Lei n.º 6203/88 alterada pela Lei 6412/89.

QUADRO DE GRATIFICAÇÕES

- Regime Especial de Trabalho de Tempo Integral** - Art. 44, inciso I e parágrafo 1º DA Lei 6203/88, alterada pela Lei 6412/89.
- Regime Especial de Trabalho de Dedicção Exclusiva** - Art. 44, inciso II, parágrafos 1º e 2º da Lei 6203/88, alterada pela Lei 6412/89.
- Serviço Noturno** - Art. 41, da Lei Complementar n.º 133/85, art. 50, alínea “a” e parágrafo único da Lei 6203/88, alterada pela Lei 6412/89.
- Serviço Extraordinário** - Art. 38, da Lei Complementar n.º 133/85, com redação dada pela Lei Complementar n.º 147/86 e art. 50, alínea “b” da Lei 6203/88, alterada pela Lei 6412/89, regulamentado pelo Decreto n.º 15290/06.
- Gratificação de quebra de caixa** - Art. 48 da Lei n.º 6203/88, alterada pela Lei 6412/89, e pela Lei 8172/98.
- Gratificação por operação de máquinas** - Art. 49 da Lei 6203/88, alterada pela Lei 6412/89.
- Gratificação por exercício de atividade insalubre** - Art. 53 da Lei n.º 6203/88, alterada pela Lei 6412/89.
- Gratificação por exercício de atividade perigosa** - Arts. 54 e 55 da Lei 6203/88, alterada pela Lei 6412/89.
- Gratificação por condução de veículo de representação ou de serviços essenciais** - Art. 61, da Lei n.º 6203/88, alterada pela Lei 6412/89.
- Gratificação por exercício de atividades de lançamento de tributo, arrecadação, execução e controle da receita, da despesa e de empenho e de preparo de pagamento - GIA** - Art. 62, da Lei 6203/88, alterada pela Lei 10283/07.
- Gratificação de incentivo técnico - GIT** - Lei n.º 7690/95, alterada pela Lei n.º 8.183/98, alterada pela Lei n.º 9.879/05, alterada pela Lei n.º 10.482/2008, e Decretos 15997/08, 15946/08 e 16504/09.

12. Gratificação pela elaboração, execução ou acompanhamento de trabalho técnico especializado ou científico de natureza singular e pelo desempenho de atividades, como componente de comissão examinadora, comissão executiva e como auxiliar de concursos e treinamento - Art.111 da Lei Complementar n.º 133/85, redação dada pela Lei Complementar n.º 148/86.

13. Função Gratificada - Art. 35 e 36 da Lei 6203/88, alterada pela Lei 6412/89 e arts. 4º, 6º e 68 da Lei Complementar n.º 133/85.

QUADRO DE GRATIFICAÇÕES (continuação)

- Verba de representação judicial e extrajudicial** - Lei n.º 6172/88.
- Função Gratificada Especial** – Lei Complementar n.º 549/06 de 09/05/06, regulamentada pelo Decreto Municipal n.º 15.232/06 de 28/06/06.
- Verba de Consultoria Jurídico-Administrativa aos Assessores para Assuntos Jurídicos na Administração Centralizada, nas Autarquias e na Fundação do Município de Porto Alegre** – Lei Municipal n.º 10.791/09.

ABONOS

- Abono Salarial** – Concessão de Abono Salarial para servidores com vencimento ou salário para o regime normal de trabalho de 30 (trinta) horas semanais, inferior a R\$ 465,00 (quatrocentos e sessenta e cinco reais). Lei n.º 10.759/09.

QUADRO DE CARGOS DE PROVIMENTO EFETIVO DO DEPARTAMENTO MUNICIPAL DE ÁGUA E ESGOTOS COM CARGA HORÁRIA NORMAL DE TRABALHO DE 30 HORAS SEMANAIS						
Cargo	Padrão	Vencimento por Cargo	Referência A	Referência B	Referência C	Referência D
Administrador	NS	Vencimento Básico	R\$ 1.376,10	R\$ 1.435,90	R\$ 1.497,20	R\$ 1.557,70
Arquiteto	NS	Vencimento Básico	R\$ 1.376,10	R\$ 1.435,90	R\$ 1.497,20	R\$ 1.557,70
Arquivista	NS	Vencimento Básico	R\$ 1.376,10	R\$ 1.435,90	R\$ 1.497,20	R\$ 1.557,70
Assessor para Assuntos Jurídicos	NS	Vencimento Básico	R\$ 1.376,10	R\$ 1.435,90	R\$ 1.497,20	R\$ 1.557,70
Assistente Social	NS	Vencimento Básico	R\$ 1.376,10	R\$ 1.435,90	R\$ 1.497,20	R\$ 1.557,70
Bibliotecário	NS	Vencimento Básico	R\$ 1.376,10	R\$ 1.435,90	R\$ 1.497,20	R\$ 1.557,70
Biólogo	NS	Vencimento Básico	R\$ 1.376,10	R\$ 1.435,90	R\$ 1.497,20	R\$ 1.557,70
Cirurgião-dentista	NS	Vencimento Básico	R\$ 1.376,10	R\$ 1.435,90	R\$ 1.497,20	R\$ 1.557,70
Contador	NS	Vencimento Básico	R\$ 1.376,10	R\$ 1.435,90	R\$ 1.497,20	R\$ 1.557,70
Economista	NS	Vencimento Básico	R\$ 1.376,10	R\$ 1.435,90	R\$ 1.497,20	R\$ 1.557,70
Engenheiro	NS	Vencimento Básico	R\$ 1.376,10	R\$ 1.435,90	R\$ 1.497,20	R\$ 1.557,70
Estatístico	NS	Vencimento Básico	R\$ 1.376,10	R\$ 1.435,90	R\$ 1.497,20	R\$ 1.557,70
Farmacêutico	NS	Vencimento Básico	R\$ 1.376,10	R\$ 1.435,90	R\$ 1.497,20	R\$ 1.557,70
Médico	NS	Vencimento Básico	R\$ 1.376,10	R\$ 1.435,90	R\$ 1.497,20	R\$ 1.557,70
Procurador	NS	Vencimento Básico	R\$ 1.376,10	R\$ 1.435,90	R\$ 1.497,20	R\$ 1.557,70
Psicólogo	NS	Vencimento Básico	R\$ 1.376,10	R\$ 1.435,90	R\$ 1.497,20	R\$ 1.557,70
Químico	NS	Vencimento Básico	R\$ 1.376,10	R\$ 1.435,90	R\$ 1.497,20	R\$ 1.557,70
Técnico em Comunicação Social	NS	Vencimento Básico	R\$ 1.376,10	R\$ 1.435,90	R\$ 1.497,20	R\$ 1.557,70
Técnico em Treinamento e Seleção	NS	Vencimento Básico	R\$ 1.376,10	R\$ 1.435,90	R\$ 1.497,20	R\$ 1.557,70
Técnico de Segurança do Trabalho	07	Vencimento Básico	R\$ 983,10	R\$ 1.032,00	R\$ 1.080,30	R\$ 1.128,80
Técnico em Agrimensura	07	Vencimento Básico	R\$ 983,10	R\$ 1.032,00	R\$ 1.080,30	R\$ 1.128,80
Técnico em Arquivo	07	Vencimento Básico	R\$ 983,10	R\$ 1.032,00	R\$ 1.080,30	R\$ 1.128,80
Técnico em Contabilidade	07	Vencimento Básico	R\$ 983,10	R\$ 1.032,00	R\$ 1.080,30	R\$ 1.128,80
Técnico em Higiene Dental	07	Vencimento Básico	R\$ 983,10	R\$ 1.032,00	R\$ 1.080,30	R\$ 1.128,80
Técnico em Tratamento de Água e Esgoto	07	Vencimento Básico	R\$ 983,10	R\$ 1.032,00	R\$ 1.080,30	R\$ 1.128,80
Técnico Industrial	07	Vencimento Básico	R\$ 983,10	R\$ 1.032,00	R\$ 1.080,30	R\$ 1.128,80
Assistente Administrativo	06	Vencimento Básico	R\$ 819,50	R\$ 863,10	R\$ 905,10	R\$ 949,10
Auxiliar de Enfermagem	06	Vencimento Básico	R\$ 819,50	R\$ 863,10	R\$ 905,10	R\$ 949,10
Auxiliar de Serviço Social	06	Vencimento Básico	R\$ 819,50	R\$ 863,10	R\$ 905,10	R\$ 949,10
Auxiliar de Serviços Técnicos	06	Vencimento Básico	R\$ 819,50	R\$ 863,10	R\$ 905,10	R\$ 949,10
Fresador	06	Vencimento Básico	R\$ 819,50	R\$ 863,10	R\$ 905,10	R\$ 949,10
Mestre de Obras	06	Vencimento Básico	R\$ 819,50	R\$ 863,10	R\$ 905,10	R\$ 949,10
Montador Eletromecânico	06	Vencimento Básico	R\$ 819,50	R\$ 863,10	R\$ 905,10	R\$ 949,10
Auxiliar Eletromecânico	05	Vencimento Básico	R\$ 679,20	R\$ 715,10	R\$ 753,60	R\$ 789,70

QUADRO DE CARGOS DE PROVIMENTO EFETIVO DO DEPARTAMENTO MUNICIPAL DE ÁGUA E ESGOTOS COM CARGA HORÁRIA NORMAL DE TRABALHO DE 30 HORAS SEMANAIS						
Cargo	Padrão	Vencimento por Cargo	Referência A	Referência B	Referência C	Referência D
Operador de Artes Gráficas	05	Vencimento Básico	R\$ 679,20	R\$ 715,10	R\$ 753,60	R\$ 789,70
Operador de Estação de Tratamento	05	Vencimento Básico	R\$ 679,20	R\$ 715,10	R\$ 753,60	R\$ 789,70
Operador de Máquinas Especiais	05	Vencimento Básico	R\$ 679,20	R\$ 715,10	R\$ 753,60	R\$ 789,70
Operador de Rede	05	Vencimento Básico	R\$ 679,20	R\$ 715,10	R\$ 753,60	R\$ 789,70
Soldador Industrial	05	Vencimento Básico	R\$ 679,20	R\$ 715,10	R\$ 753,60	R\$ 789,70
Agente de Serviços Externos	04	Vencimento Básico	R\$ 560,10	R\$ 591,60	R\$ 622,50	R\$ 654,00
Carpinteiro	04	Vencimento Básico	R\$ 560,10	R\$ 591,60	R\$ 622,50	R\$ 654,00
Ferreiro	04	Vencimento Básico	R\$ 560,10	R\$ 591,60	R\$ 622,50	R\$ 654,00
Guarda Municipal	04	Vencimento Básico	R\$ 560,10	R\$ 591,60	R\$ 622,50	R\$ 654,00
Instalador Hidrossanitário	04	Vencimento Básico	R\$ 560,10	R\$ 591,60	R\$ 622,50	R\$ 654,00
Motorista	04	Vencimento Básico	R\$ 560,10	R\$ 591,60	R\$ 622,50	R\$ 654,00
Operador de Subestação	04	Vencimento Básico	R\$ 560,10	R\$ 591,60	R\$ 622,50	R\$ 654,00
Pedreiro	04	Vencimento Básico	R\$ 560,10	R\$ 591,60	R\$ 622,50	R\$ 654,00
Pintor	04	Vencimento Básico	R\$ 560,10	R\$ 591,60	R\$ 622,50	R\$ 654,00
Telefonista	04	Vencimento Básico	R\$ 560,10	R\$ 591,60	R\$ 622,50	R\$ 654,00
Contínuo	03	Vencimento Básico	R\$ 463,70	R\$ 488,10	R\$ 513,70	R\$ 539,10
Servente de Laboratório	03	Vencimento Básico	R\$ 463,70	R\$ 488,10	R\$ 513,70	R\$ 539,10
Auxiliar de Serviços Gerais	02	Vencimento Básico	R\$ 433,20	R\$ 433,20	R\$ 433,20	R\$ 447,20
Operário	02	Vencimento Básico	R\$ 433,20	R\$ 433,20	R\$ 433,20	R\$ 447,20
Operário Especializado	02	Vencimento Básico	R\$ 433,20	R\$ 433,20	R\$ 433,20	R\$ 447,20

QUADRO DE CARGOS DE PROVIMENTO EFETIVO DO DEPARTAMENTO MUNICIPAL DE ÁGUA E ESGOTOS EM REGIME DE TEMPO INTEGRAL (RTI) - 40 HORAS SEMANAIS						
Cargo	Padrão	Vencimento por Cargo	Referência A	Referência B	Referência C	Referência D
Administrador	NS	Vencimento Básico + RTI	R\$ 2.064,15	R\$ 2.153,85	R\$ 2.245,80	R\$ 2.336,55
Arquiteto	NS	Vencimento Básico + RTI	R\$ 2.064,15	R\$ 2.153,85	R\$ 2.245,80	R\$ 2.336,55
Arquivista	NS	Vencimento Básico + RTI	R\$ 2.064,15	R\$ 2.153,85	R\$ 2.245,80	R\$ 2.336,55
Assessor para Assuntos Jurídicos	NS	Vencimento Básico + RTI	R\$ 2.064,15	R\$ 2.153,85	R\$ 2.245,80	R\$ 2.336,55
Assistente Social	NS	Vencimento Básico + RTI	R\$ 2.064,15	R\$ 2.153,85	R\$ 2.245,80	R\$ 2.336,55
Bibliotecário	NS	Vencimento Básico + RTI	R\$ 2.064,15	R\$ 2.153,85	R\$ 2.245,80	R\$ 2.336,55
Biólogo	NS	Vencimento Básico + RTI	R\$ 2.064,15	R\$ 2.153,85	R\$ 2.245,80	R\$ 2.336,55
Cirurgião-dentista	NS	Vencimento Básico + RTI	R\$ 2.064,15	R\$ 2.153,85	R\$ 2.245,80	R\$ 2.336,55
Contador	NS	Vencimento Básico + RTI	R\$ 2.064,15	R\$ 2.153,85	R\$ 2.245,80	R\$ 2.336,55
Economista	NS	Vencimento Básico + RTI	R\$ 2.064,15	R\$ 2.153,85	R\$ 2.245,80	R\$ 2.336,55
Engenheiro	NS	Vencimento Básico + RTI	R\$ 2.064,15	R\$ 2.153,85	R\$ 2.245,80	R\$ 2.336,55
Estatístico	NS	Vencimento Básico + RTI	R\$ 2.064,15	R\$ 2.153,85	R\$ 2.245,80	R\$ 2.336,55
Farmacêutico	NS	Vencimento Básico + RTI	R\$ 2.064,15	R\$ 2.153,85	R\$ 2.245,80	R\$ 2.336,55
Médico	NS	Vencimento Básico + RTI	R\$ 2.064,15	R\$ 2.153,85	R\$ 2.245,80	R\$ 2.336,55
Procurador	NS	Vencimento Básico + RTI	R\$ 2.064,15	R\$ 2.153,85	R\$ 2.245,80	R\$ 2.336,55
Psicólogo	NS	Vencimento Básico + RTI	R\$ 2.064,15	R\$ 2.153,85	R\$ 2.245,80	R\$ 2.336,55
Químico	NS	Vencimento Básico + RTI	R\$ 2.064,15	R\$ 2.153,85	R\$ 2.245,80	R\$ 2.336,55
Técnico em Comunicação Social	NS	Vencimento Básico + RTI	R\$ 2.064,15	R\$ 2.153,85	R\$ 2.245,80	R\$ 2.336,55
Técnico em Treinamento e Seleção	NS	Vencimento Básico + RTI	R\$ 2.064,15	R\$ 2.153,85	R\$ 2.245,80	R\$ 2.336,55
Técnico de Segurança do Trabalho	07	Vencimento Básico + RTI	R\$ 1.474,65	R\$ 1.548,00	R\$ 1.620,45	R\$ 1.693,20
Técnico em Agrimensura	07	Vencimento Básico + RTI	R\$ 1.474,65	R\$ 1.548,00	R\$ 1.620,45	R\$ 1.693,20
Técnico em Arquivo	07	Vencimento Básico + RTI	R\$ 1.474,65	R\$ 1.548,00	R\$ 1.620,45	R\$ 1.693,20
Técnico em Contabilidade	07	Vencimento Básico + RTI	R\$ 1.474,65	R\$ 1.548,00	R\$ 1.620,45	R\$ 1.693,20
Técnico em Higiene Dental	07	Vencimento Básico + RTI	R\$ 1.474,65	R\$ 1.548,00	R\$ 1.620,45	R\$ 1.693,20
Técnico em Tratamento de Água e Esgoto	07	Vencimento Básico + RTI	R\$ 1.474,65	R\$ 1.548,00	R\$ 1.620,45	R\$ 1.693,20
Técnico Industrial	07	Vencimento Básico + RTI	R\$ 1.474,65	R\$ 1.548,00	R\$ 1.620,45	R\$ 1.693,20
Assistente Administrativo	06	Vencimento Básico + RTI	R\$ 1.229,25	R\$ 1.294,65	R\$ 1.357,65	R\$ 1.423,65
Auxiliar de Enfermagem	06	Vencimento Básico + RTI	R\$ 1.229,25	R\$ 1.294,65	R\$ 1.357,65	R\$ 1.423,65
Auxiliar de Serviço Social	06	Vencimento Básico + RTI	R\$ 1.229,25	R\$ 1.294,65	R\$ 1.357,65	R\$ 1.423,65
Auxiliar de Serviços Técnicos	06	Vencimento Básico + RTI	R\$ 1.229,25	R\$ 1.294,65	R\$ 1.357,65	R\$ 1.423,65
Fresador	06	Vencimento Básico + RTI	R\$ 1.229,25	R\$ 1.294,65	R\$ 1.357,65	R\$ 1.423,65
Mestre de Obras	06	Vencimento Básico + RTI	R\$ 1.229,25	R\$ 1.294,65	R\$ 1.357,65	R\$ 1.423,65
Montador Eletromecânico	06	Vencimento Básico + RTI	R\$ 1.229,25	R\$ 1.294,65	R\$ 1.357,65	R\$ 1.423,65
Auxiliar Eletromecânico	05	Vencimento Básico + RTI	R\$ 1.018,80	R\$ 1.072,65	R\$ 1.130,40	R\$ 1.184,55

QUADRO DE CARGOS DE PROVIMENTO EFETIVO DO DEPARTAMENTO MUNICIPAL DE ÁGUA E ESGOTOS EM REGIME DE TEMPO INTEGRAL (RTI) - 40 HORAS SEMANAIS						
Cargo	Padrão	Vencimento por Cargo	Referência A	Referência B	Referência C	Referência D
Operador de Artes Gráficas	05	Vencimento Básico + RTI	R\$ 1.018,80	R\$ 1.072,65	R\$ 1.130,40	R\$ 1.184,55
Operador de Estação de Tratamento	05	Vencimento Básico + RTI	R\$ 1.018,80	R\$ 1.072,65	R\$ 1.130,40	R\$ 1.184,55
Operador de Máquinas Especiais	05	Vencimento Básico + RTI	R\$ 1.018,80	R\$ 1.072,65	R\$ 1.130,40	R\$ 1.184,55
Operador de Rede	05	Vencimento Básico + RTI	R\$ 1.018,80	R\$ 1.072,65	R\$ 1.130,40	R\$ 1.184,55
Soldador Industrial	05	Vencimento Básico + RTI	R\$ 1.018,80	R\$ 1.072,65	R\$ 1.130,40	R\$ 1.184,55
Agente de Serviços Externos	04	Vencimento Básico + RTI	R\$ 840,15	R\$ 887,40	R\$ 933,75	R\$ 981,00
Carpinteiro	04	Vencimento Básico + RTI	R\$ 840,15	R\$ 887,40	R\$ 933,75	R\$ 981,00
Ferreiro	04	Vencimento Básico + RTI	R\$ 840,15	R\$ 887,40	R\$ 933,75	R\$ 981,00
Guarda Municipal	04	Vencimento Básico + RTI	R\$ 840,15	R\$ 887,40	R\$ 933,75	R\$ 981,00
Instalador Hidrossanitário	04	Vencimento Básico + RTI	R\$ 840,15	R\$ 887,40	R\$ 933,75	R\$ 981,00
Motorista	04	Vencimento Básico + RTI	R\$ 840,15	R\$ 887,40	R\$ 933,75	R\$ 981,00
Operador de Subestação	04	Vencimento Básico + RTI	R\$ 840,15	R\$ 887,40	R\$ 933,75	R\$ 981,00
Pedreiro	04	Vencimento Básico + RTI	R\$ 840,15	R\$ 887,40	R\$ 933,75	R\$ 981,00
Pintor	04	Vencimento Básico + RTI	R\$ 840,15	R\$ 887,40	R\$ 933,75	R\$ 981,00
Telefonista	04	Vencimento Básico + RTI	R\$ 840,15	R\$ 887,40	R\$ 933,75	R\$ 981,00
Contínuo	03	Vencimento Básico + RTI	R\$ 695,55	R\$ 732,15	R\$ 770,55	R\$ 808,65
Servente de Laboratório	03	Vencimento Básico + RTI	R\$ 695,55	R\$ 732,15	R\$ 770,55	R\$ 808,65
Auxiliar de Serviços Gerais	02	Vencimento Básico + RTI	R\$ 649,80	R\$ 649,80	R\$ 649,80	R\$ 670,80
Operário	02	Vencimento Básico + RTI	R\$ 649,80	R\$ 649,80	R\$ 649,80	R\$ 670,80
Operário Especializado	02	Vencimento Básico + RTI	R\$ 649,80	R\$ 649,80	R\$ 649,80	R\$ 670,80

QUADRO DE CARGOS DE PROVIMENTO EFETIVO DO DEPARTAMENTO MUNICIPAL DE ÁGUA E ESGOTOS EM REGIME DE DEDICAÇÃO EXCLUSIVA (RDE) - 40 HORAS SEMANAIS						
Cargo	Padrão	Vencimento por Cargo	Referência A	Referência B	Referência C	Referência D
Administrador	NS	Vencimento Básico + RDE	R\$ 2.752,20	R\$ 2.871,80	R\$ 2.994,40	R\$ 3.115,40
Arquiteto	NS	Vencimento Básico + RDE	R\$ 2.752,20	R\$ 2.871,80	R\$ 2.994,40	R\$ 3.115,40
Arquivista	NS	Vencimento Básico + RDE	R\$ 2.752,20	R\$ 2.871,80	R\$ 2.994,40	R\$ 3.115,40
Assessor para Assuntos Jurídicos	NS	Vencimento Básico + RDE	R\$ 2.752,20	R\$ 2.871,80	R\$ 2.994,40	R\$ 3.115,40
Assistente Social	NS	Vencimento Básico + RDE	R\$ 2.752,20	R\$ 2.871,80	R\$ 2.994,40	R\$ 3.115,40
Bibliotecário	NS	Vencimento Básico + RDE	R\$ 2.752,20	R\$ 2.871,80	R\$ 2.994,40	R\$ 3.115,40
Biólogo	NS	Vencimento Básico + RDE	R\$ 2.752,20	R\$ 2.871,80	R\$ 2.994,40	R\$ 3.115,40
Cirurgião-dentista	NS	Vencimento Básico + RDE	R\$ 2.752,20	R\$ 2.871,80	R\$ 2.994,40	R\$ 3.115,40
Contador	NS	Vencimento Básico + RDE	R\$ 2.752,20	R\$ 2.871,80	R\$ 2.994,40	R\$ 3.115,40
Economista	NS	Vencimento Básico + RDE	R\$ 2.752,20	R\$ 2.871,80	R\$ 2.994,40	R\$ 3.115,40
Engenheiro	NS	Vencimento Básico + RDE	R\$ 2.752,20	R\$ 2.871,80	R\$ 2.994,40	R\$ 3.115,40
Estatístico	NS	Vencimento Básico + RDE	R\$ 2.752,20	R\$ 2.871,80	R\$ 2.994,40	R\$ 3.115,40
Farmacêutico	NS	Vencimento Básico + RDE	R\$ 2.752,20	R\$ 2.871,80	R\$ 2.994,40	R\$ 3.115,40
Médico	NS	Vencimento Básico + RDE	R\$ 2.752,20	R\$ 2.871,80	R\$ 2.994,40	R\$ 3.115,40
Procurador	NS	Vencimento Básico + RDE	R\$ 2.752,20	R\$ 2.871,80	R\$ 2.994,40	R\$ 3.115,40
Psicólogo	NS	Vencimento Básico + RDE	R\$ 2.752,20	R\$ 2.871,80	R\$ 2.994,40	R\$ 3.115,40
Químico	NS	Vencimento Básico + RDE	R\$ 2.752,20	R\$ 2.871,80	R\$ 2.994,40	R\$ 3.115,40
Técnico em Comunicação Social	NS	Vencimento Básico + RDE	R\$ 2.752,20	R\$ 2.871,80	R\$ 2.994,40	R\$ 3.115,40
Técnico em Treinamento e Seleção	NS	Vencimento Básico + RDE	R\$ 2.752,20	R\$ 2.871,80	R\$ 2.994,40	R\$ 3.115,40

QUADRO DE CARGOS EM EXTINÇÃO DO DEPARTAMENTO MUNICIPAL DE ÁGUA E ESGOTOS COM CARGA HORÁRIA NORMAL DE TRABALHO DE 30 HORAS SEMANAIS						
Cargo	Padrão	Vencimento do Cargo	Referência A	Referência B	Referência C	Referência D
Assessor Administrativo II	E14	Vencimento Básico	R\$ 1.513,90	R\$ 1.589,00	R\$ 1.668,60	R\$ 1.751,20
Engenheiro de Operações	NS	Vencimento Básico	R\$ 1.376,10	R\$ 1.435,90	R\$ 1.497,20	R\$ 1.557,70
Tesoureiro	E10	Vencimento Básico	R\$ 1.077,40	R\$ 1.130,40	R\$ 1.186,90	R\$ 1.246,40

QUADRO DE CARGOS EM EXTINÇÃO DO DEPARTAMENTO MUNICIPAL DE ÁGUA E ESGOTOS EM REGIME DE TEMPO INTEGRAL (RTI) - 40 HORAS SEMANAIS						
Cargo	Padrão	Vencimento do Cargo	Referência A	Referência B	Referência C	Referência D
Assessor Administrativo II	E14	Vencimento Básico + RTI	R\$ 2.270,85	R\$ 2.383,50	R\$ 2.502,90	R\$ 2.626,80
Engenheiro de Operações	NS	Vencimento Básico + RTI	R\$ 2.064,15	R\$ 2.153,85	R\$ 2.245,80	R\$ 2.336,55
Tesoureiro	E10	Vencimento Básico + RTI	R\$ 1.616,10	R\$ 1.695,60	R\$ 1.780,35	R\$ 1.869,60

QUADRO DO CARGO EM EXTINÇÃO DO DEPARTAMENTO MUNICIPAL DE ÁGUA E ESGOTOS EM REGIME DE DEDICAÇÃO EXCLUSIVA (RDE) - 40 HORAS SEMANAIS						
Cargo	Padrão	Vencimento do Cargo	Referência A	Referência B	Referência C	Referência D
Engenheiro de Operações	NS	Vencimento Básico + RDE	R\$ 2.752,20	R\$ 2.871,80	R\$ 2.994,40	R\$ 3.115,40

QUADRO DE CARGOS EM COMISSÃO DO DEPARTAMENTO MUNICIPAL DE ÁGUA E ESGOTOS COM CARGA HORÁRIA NORMAL DE TRABALHO DE 30 HORAS SEMANAIS			
Cargo em Comissão	Remuneração Básica	Sem exigência de Nível Superior	Com exigência de Nível Superior
CC4	Remuneração Básica	R\$ 603,70	-
CC5	Remuneração Básica	R\$ 679,00	R\$ 1.698,40
CC6	Remuneração Básica	R\$ 753,90	R\$ 1.780,30
CC7	Remuneração Básica	-	R\$ 1.880,20
CC8	Remuneração Básica	-	R\$ 1.995,70

QUADRO DE CARGOS EM COMISSÃO DO DEPARTAMENTO MUNICIPAL DE ÁGUA E ESGOTOS EM REGIME DE TEMPO INTEGRAL (RTI) - 40 HORAS SEMANAIS			
Cargo em Comissão	Remuneração Básica	Sem exigência de Nível Superior	Com exigência de Nível Superior
CC4	Remuneração Básica + RTI	R\$ 905,55	-
CC5	Remuneração Básica + RTI	R\$ 1.018,50	R\$ 2.547,60
CC6	Remuneração Básica + RTI	R\$ 1.130,85	R\$ 2.670,45
CC7	Remuneração Básica + RTI	-	R\$ 2.820,30
CC8	Remuneração Básica + RTI	-	R\$ 2.993,55

QUADRO DE CARGOS EM COMISSÃO DO DEPARTAMENTO MUNICIPAL DE ÁGUA E ESGOTOS EM REGIME DE DEDICAÇÃO EXCLUSIVA (RDE) - 40 HORAS SEMANAIS		
Cargo em Comissão	Remuneração Básica	Com exigência de Nível Superior
CC5	Remuneração Básica + RDE	R\$ 3.396,80
CC6	Remuneração Básica + RDE	R\$ 3.560,60
CC7	Remuneração Básica + RDE	R\$ 3.760,40
CC8	Remuneração Básica + RDE	R\$ 3.991,40

QUADRO DAS FUNÇÕES GRATIFICADAS			
FUNÇÃO GRATIFICADA	Servidor com carga horária normal de trabalho	Servidor em Regime de Tempo Integral de 40 horas/semanais	Servidor em Regime de Dedicção Exclusiva de 40 horas/semanais
1	R\$ 142,40	R\$ 213,60	R\$ 284,80
2	R\$ 171,40	R\$ 257,10	R\$ 342,80
3	R\$ 207,20	R\$ 310,80	R\$ 414,40
4	R\$ 257,00	R\$ 385,50	R\$ 514,00
5	R\$ 322,30	R\$ 483,45	R\$ 644,60
6	R\$ 404,20	R\$ 606,30	R\$ 808,40
7	R\$ 504,10	R\$ 756,15	R\$ 1.008,20
8	R\$ 619,60	R\$ 929,40	R\$ 1.239,20

DIRETOR GERAL DO DEPARTAMENTO	
Diretor	R\$ 8.561,67

(**) Leis nº 8589/00(art.1º, inc.III) e nº 8689/00(art.2º)

Lei 9609/2004 Fixa subsídios dos agentes políticos para a XIV Legislatura, combinada com a Lei 10.227/07.

FUNÇÕES CELETISTAS DO DEPARTAMENTO MUNICIPAL DE ÁGUA E ESGOTOS	
Função	Salário
Motorista	R\$ 560,10
Motorista	R\$ 622,50
Motorista	R\$ 654,00
Motorista	R\$ 840,20
Motorista	R\$ 1.612,42
Agente de Serviços Externos	R\$ 560,10
Operário	R\$ 433,20
Operário	R\$ 679,20

TABELA DE REMUNERAÇÃO DOS SERVIDORES DO DEPARTAMENTO MUNICIPAL DE HABITAÇÃO

A presente publicação visa o atendimento ao contido no § 6º, do art. 39 da Constituição Federal, com nova redação dada pelo art. 5º, da Emenda Constitucional nº 19, de 04.06.98, que dispõe acerca da publicação anual dos valores do subsídio e da remuneração dos cargos e empregos públicos.

A Tabela constitui-se por Quadros que contemplam o universo de remunerações dos servidores Ativos do DEMHAB.

Valores apresentados referentes a Setembro de 2009.*

* Os valores informados estão devidamente atualizados, com base na Tabela de Vencimentos - Leis 9870/05, 10042/06 e 10223/07, Decreto 15943/08 e 16308/09 e 16390/09.

QUADRO DE VANTAGENS TEMPORAIS

1. **Avanços** - Art. 122, da Lei Complementar nº 133/85, com redação dada pela Lei Complementar nº 150/87.

2. **Adicional por Tempo de Serviço** - Art. 125, da Lei Complementar nº 133/85.

3. **Referências** - Arts . 3º , inciso VII, 27 à 31, e 70 (alterado pela Lei nº 6411/89), da Lei nº 6310/88.

QUADRO DE GRATIFICAÇÕES

1. **Regime Especial de Trabalho de Tempo Integral** - Art. 45, inciso I e parágrafo único, da Lei nº 6310/88.

2. **Regime Especial de Trabalho de Dedicção Exclusiva** - Art. 45, inciso II e parágrafo único, da Lei nº 6310/88.

3. **Serviço Noturno** - Art. 41, da Lei Complementar nº 133/85, arts. 54 (alterado pela Lei nº 6411/89) e 55, da Lei nº 6310/88.

4. **Serviço Extraordinário** - Art. 38, da Lei Complementar nº 133/85, com redação dada pela Lei Complementar nº 147/86 e art. 53, da Lei nº 6310/88, regulamentada pelo Decreto nº 15290/06.

5. **Gratificação de quebra de caixa** - Art. 49, da Lei nº 6310/88.

6. **Gratificação de incentivo à produtividade** - Art. 50, da Lei nº 6310/88 e Lei 10481/08.

7. **Gratificação por exercício de atividade insalubre** - Art. 58, da Lei nº 6310/88.

8. **Gratificação por exercício de atividade perigosa** - Arts. 59 e 60, da Lei nº 6310/88.

9. **Gratificação por condução de veículo de representação ou de serviços essenciais** - Art. 64, da Lei nº 6310/88.

10. **Gratificação por exercício de atividades de lançamento de tributo, arrecadação, execução e controle da receita, da despesa e de empenho e de preparo de pagamento - GIA** - Art. 65, da Lei 6310/88.

11. **Gratificação por exercício de atividades em creches e unidades sanitárias** - Art. 72, da Lei nº 6309/88, alterado pelo art. 15, da Lei nº 6978/91 e Lei nº 7576/95.

12. **Gratificação de incentivo técnico - GIT** - Lei nº 7690/95, alterada pela Lei nº 8.183/98, alterada pela Lei nº 9.879/05, alterada pela Lei nº 10.482/2008, e Decretos 15997/08 e 15946/08.

13. **Função Gratificada** - Art. 36, da Lei nº 6310/88 e arts. 4º, 6º, e 68, da Lei Complementar nº 133/85.

QUADRO DE GRATIFICAÇÕES (continuação)

14. **Gratificação pela elaboração, execução ou acompanhamento de trabalho técnico especializado ou científico de natureza singular e pelo desempenho de atividades, como componente de comissão examinadora, comissão executiva e como auxiliar de concursos e treinamento** - Art.111 da Lei Complementar nº 133/85, redação dada pela Lei Complementar nº 148/86.

15. Verba de representação judicial e extrajudicial - Lei nº 6172/88.

16. Gratificação por operação de máquinas - Art. 52, da Lei 6310/88.

17. Função gratificada especial – Lei Complementar nº 549/06, regulamentada pelo Decreto nº 15232/06.

18. Verba de Consultoria Jurídico-Administrativa aos Assessores para Assuntos Jurídicos na Administração Centralizada, nas Autarquias e na Fundação do Município de Porto Alegre – Lei Municipal nº 10.791/09.

ABONOS

1. Abono Salarial – Concessão de Abono Salarial para servidores com vencimento ou salário para o regime normal de trabalho de 30 (trinta) horas semanais, inferior a R\$ 465,00 (quatrocentos e sessenta e cinco reais). Lei nº 10.759/09.

QUADRO DE CARGOS DE PROVIMENTO EFETIVO DO DEMHAB EM REGIME DE TEMPO INTEGRAL (RTI) - 40 HORAS SEMANAIS							
Cargo	Padrão	Vencimento por Cargo	Referência A	Referência B	Referência C	Referência D	
Contínuo	03	Vencimento Básico + RTI	R\$ 695,55	R\$ 732,15	R\$ 770,55	R\$	808,65
Auxiliar de Serviços Gerais	02	Vencimento Básico + RTI	R\$ 649,80	R\$ 649,80	R\$ 649,80	R\$	670,80
Operário	02	Vencimento Básico + RTI	R\$ 649,80	R\$ 649,80	R\$ 649,80	R\$	670,80
Operário Especializado	02	Vencimento Básico + RTI	R\$ 649,80	R\$ 649,80	R\$ 649,80	R\$	670,80

QUADRO DE CARGOS DE PROVIMENTO EFETIVO DO DEMHAB EM REGIME DE DEDICAÇÃO EXCLUSIVA (RDE) - 40 HORAS SEMANAIS							
Cargo	Padrão	Vencimento por Cargo	Referência A	Referência B	Referência C	Referência D	
Administrador	NS	Vencimento Básico + RDE	R\$ 2.752,20	R\$ 2.871,80	R\$ 2.994,40	R\$	3.115,40
Arquiteto	NS	Vencimento Básico + RDE	R\$ 2.752,20	R\$ 2.871,80	R\$ 2.994,40	R\$	3.115,40
Arquivista	NS	Vencimento Básico + RDE	R\$ 2.752,20	R\$ 2.871,80	R\$ 2.994,40	R\$	3.115,40
Assessor para Assuntos Jurídicos	NS	Vencimento Básico + RDE	R\$ 2.752,20	R\$ 2.871,80	R\$ 2.994,40	R\$	3.115,40
Assistente Social	NS	Vencimento Básico + RDE	R\$ 2.752,20	R\$ 2.871,80	R\$ 2.994,40	R\$	3.115,40
Bibliotecário	NS	Vencimento Básico + RDE	R\$ 2.752,20	R\$ 2.871,80	R\$ 2.994,40	R\$	3.115,40
Contador	NS	Vencimento Básico + RDE	R\$ 2.752,20	R\$ 2.871,80	R\$ 2.994,40	R\$	3.115,40
Economista	NS	Vencimento Básico + RDE	R\$ 2.752,20	R\$ 2.871,80	R\$ 2.994,40	R\$	3.115,40
Engenheiro	NS	Vencimento Básico + RDE	R\$ 2.752,20	R\$ 2.871,80	R\$ 2.994,40	R\$	3.115,40
Procurador	NS	Vencimento Básico + RDE	R\$ 2.752,20	R\$ 2.871,80	R\$ 2.994,40	R\$	3.115,40
Psicólogo	NS	Vencimento Básico + RDE	R\$ 2.752,20	R\$ 2.871,80	R\$ 2.994,40	R\$	3.115,40
Sociólogo	NS	Vencimento Básico + RDE	R\$ 2.752,20	R\$ 2.871,80	R\$ 2.994,40	R\$	3.115,40

QUADRO DO CARGO EM EXTINÇÃO DO DEMHAB COM CARGA HORÁRIA NORMAL DE TRABALHO DE 30 HORAS SEMANAIS						
Cargo	Padrão	Vencimento do Cargo	Referência A	Referência B	Referência C	Referência D
Assessor Administrativo II	E14	Vencimento Básico	R\$ 1.513,90	R\$ 1.589,00	R\$ 1.668,60	R\$ 1.751,20
Cobrador	E09	Vencimento Básico	R\$ 1.027,00	R\$ 1.077,40	R\$ 1.130,40	R\$ 1.186,90

QUADRO DO CARGO EM EXTINÇÃO DO DEMHAB EM REGIME DE TEMPO INTEGRAL (RTI) - 40 HORAS SEMANAIS						
Cargo	Padrão	Vencimento do Cargo	Referência A	Referência B	Referência C	Referência D
Cobrador	E09	Vencimento Básico	R\$ 1.540,50	R\$ 1.616,10	R\$ 1.695,60	R\$ 1.780,35

QUADRO DO CARGO EM EXTINÇÃO DO DEMHAB EM REGIME DE TEMPO INTEGRAL (RDE) - 40 HORAS SEMANAIS						
Cargo	Padrão	Vencimento do Cargo	Referência A	Referência B	Referência C	Referência D
Assessor Administrativo II	E14	Vencimento Básico	R\$ 3.027,80	R\$ 3.178,00	R\$ 3.337,20	R\$ 3.502,40

QUADRO DE CARGOS EM COMISSÃO DO DEMHAB COM CARGA HORÁRIA NORMAL DE TRABALHO DE 30 HORAS SEMANAIS			
Cargo em Comissão	Remuneração Básica	Sem exigência de Nível Superior	Com exigência de Nível Superior
CC3	Remuneração Básica		
CC4	Remuneração Básica	R\$ 603,70	-
CC5	Remuneração Básica	R\$ 679,00	R\$ 1.689,00
CC6	Remuneração Básica	R\$ 753,90	R\$ 1.768,50
CC7	Remuneração Básica	-	R\$ 1.865,50
CC8	Remuneração Básica	-	R\$ 1.977,60

QUADRO DE CARGOS EM COMISSÃO DO DEMHAB EM REGIME DE TEMPO INTEGRAL (RTI) - 40 HORAS SEMANAIS			
Cargo em Comissão	Remuneração Básica	Sem exigência de Nível Superior	Com exigência de Nível Superior
CC3	Remuneração Básica + RTI	R\$ -	
CC4	Remuneração Básica + RTI	R\$ 905,55	
CC5	Remuneração Básica + RTI	R\$ 1.018,50	R\$ 2.533,50
CC6	Remuneração Básica + RTI	R\$ 1.130,85	R\$ 2.652,75
CC7	Remuneração Básica + RTI		R\$ 2.798,25
CC8	Remuneração Básica + RTI		R\$ 2.966,40

QUADRO DE CARGOS EM COMISSÃO DO DEMHAB EM REGIME DE DEDICAÇÃO EXCLUSIVA (RDE) - 40 HORAS SEMANAIS		
Cargo em Comissão	Remuneração Básica	Com exigência de Nível Superior
CC5	Remuneração Básica + RDE	R\$ 3.378,00
CC6	Remuneração Básica + RDE	R\$ 3.537,00
CC7	Remuneração Básica + RDE	R\$ 3.731,00
CC8	Remuneração Básica + RDE	R\$ 3.955,20

Lei nº 133/85, Art. 4º
Lei nº 6310/88, Artigos 1º e 36 e Lei 9870/05

QUADRO DAS FUNÇÕES GRATIFICADAS			
FUNÇÃO GRATIFICADA	Servidor com carga horária normal de trabalho	Servidor em Regime de Tempo Integral de 40 horas/semanais	Servidor em Regime de Dedicção Exclusiva de 40 horas/semanais
1	R\$ 142,40	R\$ 213,60	R\$ 284,80
2	R\$ 171,40	R\$ 257,10	R\$ 342,80
3	R\$ 207,20	R\$ 310,80	R\$ 414,40
4	R\$ 257,00	R\$ 385,50	R\$ 514,00
5	R\$ 322,30	R\$ 483,45	R\$ 644,60
6	R\$ 404,20	R\$ 606,30	R\$ 808,40
7	R\$ 504,10	R\$ 756,15	R\$ 1.008,20
8	R\$ 619,60	R\$ 929,40	R\$ 1.239,20

DIRETOR GERAL DE AUTARQUIA *	
Diretor Geral	R\$ 8.561,67

Lei nº 2902/65
Lei nº 8589/00(art.1º, III)
Resolução nº 04 de 19/02/2003
Lei 8689/2000 - art.2º assegura aos detentores de cargos de Diretor-Geral de Autarquias, Procurador Geral do Município e Presidente de Fundação a percepção de subsídios mensais em valor idêntico ao fixado para o cargo de Secretário do Município.
Lei 9609/2004 Fixa subsídios dos agentes políticos para a XIV Legislatura, combinada com a Lei 10.227/07.

FUNÇÕES CELETISTAS DO DEMHAB	
Função	Salário
Motorista	R\$ 560,10
Operário	R\$ 433,20

QUADRO DE CARGOS DE PROVIMENTO EFETIVO DO DEMHAB COM CARGA HORÁRIA NORMAL DE TRABALHO DE 30 HORAS SEMANAIS						
Cargo	Padrão	Vencimento por Cargo	Referência A	Referência B	Referência C	Referência D
Administrador	NS	Vencimento Básico	R\$ 1.376,10	R\$ 1.435,90	R\$ 1.497,20	R\$ 1.557,70
Arquiteto	NS	Vencimento Básico	R\$ 1.376,10	R\$ 1.435,90	R\$ 1.497,20	R\$ 1.557,70
Arquivista	NS	Vencimento Básico	R\$ 1.376,10	R\$ 1.435,90	R\$ 1.497,20	R\$ 1.557,70
Assessor para Assuntos Jurídicos	NS	Vencimento Básico	R\$ 1.376,10	R\$ 1.435,90	R\$ 1.497,20	R\$ 1.557,70
Assistente Social	NS	Vencimento Básico	R\$ 1.376,10	R\$ 1.435,90	R\$ 1.497,20	R\$ 1.557,70
Bibliotecário	NS	Vencimento Básico	R\$ 1.376,10	R\$ 1.435,90	R\$ 1.497,20	R\$ 1.557,70
Contador	NS	Vencimento Básico	R\$ 1.376,10	R\$ 1.435,90	R\$ 1.497,20	R\$ 1.557,70
Economista	NS	Vencimento Básico	R\$ 1.376,10	R\$ 1.435,90	R\$ 1.497,20	R\$ 1.557,70
Engenheiro	NS	Vencimento Básico	R\$ 1.376,10	R\$ 1.435,90	R\$ 1.497,20	R\$ 1.557,70
Procurador	NS	Vencimento Básico	R\$ 1.376,10	R\$ 1.435,90	R\$ 1.497,20	R\$ 1.557,70
Psicólogo	NS	Vencimento Básico	R\$ 1.376,10	R\$ 1.435,90	R\$ 1.497,20	R\$ 1.557,70
Sociólogo	NS	Vencimento Básico	R\$ 1.376,10	R\$ 1.435,90	R\$ 1.497,20	R\$ 1.557,70
Agente de Fiscalização	07	Vencimento Básico	R\$ 983,10	R\$ 1.032,00	R\$ 1.080,30	R\$ 1.128,80
Eletrotécnico	07	Vencimento Básico	R\$ 983,10	R\$ 1.032,00	R\$ 1.080,30	R\$ 1.128,80
Técnico em Arquivo	07	Vencimento Básico	R\$ 983,10	R\$ 1.032,00	R\$ 1.080,30	R\$ 1.128,80
Técnico em Contabilidade	07	Vencimento Básico	R\$ 983,10	R\$ 1.032,00	R\$ 1.080,30	R\$ 1.128,80
Assistente Administrativo	06	Vencimento Básico	R\$ 819,50	R\$ 863,10	R\$ 905,10	R\$ 949,10
Auxiliar de Serviço Social	06	Vencimento Básico	R\$ 819,50	R\$ 863,10	R\$ 905,10	R\$ 949,10
Auxiliar de Serviços Técnicos	06	Vencimento Básico	R\$ 819,50	R\$ 863,10	R\$ 905,10	R\$ 949,10
Desenhista	06	Vencimento Básico	R\$ 819,50	R\$ 863,10	R\$ 905,10	R\$ 949,10
Mestre de Obras	06	Vencimento Básico	R\$ 819,50	R\$ 863,10	R\$ 905,10	R\$ 949,10
Apontador	04	Vencimento Básico	R\$ 560,10	R\$ 591,60	R\$ 622,50	R\$ 654,00
Carpinteiro	04	Vencimento Básico	R\$ 560,10	R\$ 591,60	R\$ 622,50	R\$ 654,00
Eletricista	04	Vencimento Básico	R\$ 560,10	R\$ 591,60	R\$ 622,50	R\$ 654,00
Guarda Municipal	04	Vencimento Básico	R\$ 560,10	R\$ 591,60	R\$ 622,50	R\$ 654,00
Instalador	04	Vencimento Básico	R\$ 560,10	R\$ 591,60	R\$ 622,50	R\$ 654,00
Jardineiro	04	Vencimento Básico	R\$ 560,10	R\$ 591,60	R\$ 622,50	R\$ 654,00
Marceneiro	04	Vencimento Básico	R\$ 560,10	R\$ 591,60	R\$ 622,50	R\$ 654,00
Motorista	04	Vencimento Básico	R\$ 560,10	R\$ 591,60	R\$ 622,50	R\$ 654,00
Operador de Máquinas	04	Vencimento Básico	R\$ 560,10	R\$ 591,60	R\$ 622,50	R\$ 654,00
Pedreiro	04	Vencimento Básico	R\$ 560,10	R\$ 591,60	R\$ 622,50	R\$ 654,00
Pintor	04	Vencimento Básico	R\$ 560,10	R\$ 591,60	R\$ 622,50	R\$ 654,00
Telefonista	04	Vencimento Básico	R\$ 560,10	R\$ 591,60	R\$ 622,50	R\$ 654,00
Auxiliar de Campo	03	Vencimento Básico	R\$ 463,70	R\$ 488,10	R\$ 513,70	R\$ 539,10

QUADRO DE CARGOS DE PROVIMENTO EFETIVO DO DEMHAB COM CARGA HORÁRIA NORMAL DE TRABALHO DE 30 HORAS SEMANAIS						
Cargo	Padrão	Vencimento por Cargo	Referência A	Referência B	Referência C	Referência D
Contínuo	03	Vencimento Básico	R\$ 463,70	R\$ 488,10	R\$ 513,70	R\$ 539,10
Auxiliar de Serviços Gerais	02	Vencimento Básico	R\$ 433,20	R\$ 433,20	R\$ 433,20	R\$ 447,20
Operário	02	Vencimento Básico	R\$ 433,20	R\$ 433,20	R\$ 433,20	R\$ 447,20
Operário Especializado	02	Vencimento Básico	R\$ 433,20	R\$ 433,20	R\$ 433,20	R\$ 447,20

QUADRO DE CARGOS DE PROVIMENTO EFETIVO DO DEMHAB EM REGIME DE TEMPO INTEGRAL (RTI) - 40 HORAS SEMANAIS						
Cargo	Padrão	Vencimento por Cargo	Referência A	Referência B	Referência C	Referência D
Administrador	NS	Vencimento Básico + RTI	R\$ 2.064,15	R\$ 2.153,85	R\$ 2.245,80	R\$ 2.336,55
Arquiteto	NS	Vencimento Básico + RTI	R\$ 2.064,15	R\$ 2.153,85	R\$ 2.245,80	R\$ 2.336,55
Arquivista	NS	Vencimento Básico + RTI	R\$ 2.064,15	R\$ 2.153,85	R\$ 2.245,80	R\$ 2.336,55
Assessor para Assuntos Jurídicos	NS	Vencimento Básico + RTI	R\$ 2.064,15	R\$ 2.153,85	R\$ 2.245,80	R\$ 2.336,55
Assistente Social	NS	Vencimento Básico + RTI	R\$ 2.064,15	R\$ 2.153,85	R\$ 2.245,80	R\$ 2.336,55
Bibliotecário	NS	Vencimento Básico + RTI	R\$ 2.064,15	R\$ 2.153,85	R\$ 2.245,80	R\$ 2.336,55
Contador	NS	Vencimento Básico + RTI	R\$ 2.064,15	R\$ 2.153,85	R\$ 2.245,80	R\$ 2.336,55
Economista	NS	Vencimento Básico + RTI	R\$ 2.064,15	R\$ 2.153,85	R\$ 2.245,80	R\$ 2.336,55
Engenheiro	NS	Vencimento Básico + RTI	R\$ 2.064,15	R\$ 2.153,85	R\$ 2.245,80	R\$ 2.336,55
Procurador	NS	Vencimento Básico + RTI	R\$ 2.064,15	R\$ 2.153,85	R\$ 2.245,80	R\$ 2.336,55
Psicólogo	NS	Vencimento Básico + RTI	R\$ 2.064,15	R\$ 2.153,85	R\$ 2.245,80	R\$ 2.336,55
Sociólogo	NS	Vencimento Básico + RTI	R\$ 2.064,15	R\$ 2.153,85	R\$ 2.245,80	R\$ 2.336,55
Agente de Fiscalização	07	Vencimento Básico + RTI	R\$ 1.474,65	R\$ 1.548,00	R\$ 1.620,45	R\$ 1.693,20
Eletrotécnico	07	Vencimento Básico + RTI	R\$ 1.474,65	R\$ 1.548,00	R\$ 1.620,45	R\$ 1.693,20
Técnico em Arquivo	07	Vencimento Básico + RTI	R\$ 1.474,65	R\$ 1.548,00	R\$ 1.620,45	R\$ 1.693,20
Técnico em Contabilidade	07	Vencimento Básico + RTI	R\$ 1.474,65	R\$ 1.548,00	R\$ 1.620,45	R\$ 1.693,20
Assistente Administrativo	06	Vencimento Básico + RTI	R\$ 1.229,25	R\$ 1.294,65	R\$ 1.357,65	R\$ 1.423,65
Auxiliar de Serviço Social	06	Vencimento Básico + RTI	R\$ 1.229,25	R\$ 1.294,65	R\$ 1.357,65	R\$ 1.423,65
Auxiliar de Serviços Técnicos	06	Vencimento Básico + RTI	R\$ 1.229,25	R\$ 1.294,65	R\$ 1.357,65	R\$ 1.423,65
Desenhista	06	Vencimento Básico + RTI	R\$ 1.229,25	R\$ 1.294,65	R\$ 1.357,65	R\$ 1.423,65
Mestre de Obras	06	Vencimento Básico + RTI	R\$ 1.229,25	R\$ 1.294,65	R\$ 1.357,65	R\$ 1.423,65
Apontador	04	Vencimento Básico + RTI	R\$ 840,15	R\$ 887,40	R\$ 933,75	R\$ 981,00
Carpinteiro	04	Vencimento Básico + RTI	R\$ 840,15	R\$ 887,40	R\$ 933,75	R\$ 981,00
Eletricista	04	Vencimento Básico + RTI	R\$ 840,15	R\$ 887,40	R\$ 933,75	R\$ 981,00
Guarda Municipal	04	Vencimento Básico + RTI	R\$ 840,1			

Reveillon na Usina terá Jair Rodrigues

O reveillon 2010 na Usina do Gasômetro quer manter o crescendo das edições anteriores e levar outra vez cerca de 70 mil pessoas à orla do Guaíba. A programação foi reforçada com a presença de Jair Rodrigues, Grupo Senzala e Musical Essência e mais show de fogos de artifício, com duração de doze minutos.

A programação começa no dia 31 de dezembro às 21h com o samba e o pagode do Grupo Senzala. Às 22h30 sobe ao palco Jair Rodrigues, que tocará até a contagem regressiva para a virada do ano. Após a queima de 10 toneladas de fogos, o primeiro grande concerto do ano fica com o Musical Essência. No intervalo entre os shows, o DJ Claudinho Pereira manterá o alto astral nas caixas de som.

O estacionamento será no Parque da Harmonia próximo à Usina do Gasômetro (av. Pres.

João Goulart, 551), no mesmo ponto em que funciona o do Acampamento Farroupilha. Ali também haverá um grande centro de táxis. A organização do evento pede que sejam preferidos os transportes públicos, através da campanha “Não vá de carro!”. A infra-estrutura contará com efetivo de segurança formado pela Brigada Militar, Guarda Municipal e agentes privados, além de 50 banheiros químicos. Serão mantidos alguns acertos do ano passado, como a praça de alimentação, além do cercamento de toda área do evento, que continuará com revista na entrada.

Programação

21h - Grupo Senzala

DJ

22h30 - Jair Rodrigues

0h - Fogos: 12 minutos

DJ

0h20 - Musical Essência

Infraestrutura

- Praça de Alimentação

Vinicius Reis – Banco de Imagens – PMPA



Musica e shows de fogos de artifício para um público estimado de 70 mil pessoas

- 50 banheiros químicos

- Área cercada, com revista na entrada

- Segurança (BM e privada)

- Estacionamento no Harmonia

- Ponto de Táxi

- Campanha: Não vá de carro!

Lei autoriza servidores a doarem recursos ao Funcriança



Mais de 50 mil crianças e adolescentes de Porto Alegre poderão ser beneficiadas com a lei proposta pelo Executivo e aprovada pela Câmara Municipal que permite à prefeitura efetuar o adiantamento de recursos financeiros aos seus servidores ativos e inativos, a cada mês de dezembro, para doação ao Fundo Municipal dos Direitos da Criança e do Adolescente (Funcriança). As doações poderão ser deduzidas em até 6% do Imposto de Renda (IR) devido para quem faz a declaração de ajuste anual por meio do modelo completo.

A medida é a única forma de efetuar a doação sem desembolso de recursos, uma vez que a fonte é o IR devido, recuperado a partir do aumento da restituição ou pela diminuição do imposto a pagar. Desta forma, o Poder Executivo viabiliza ao servidor canalizar a aplicação de parte do imposto devido ao governo federal em ações sociais que beneficiam crianças e adolescentes do nosso município. “Esta iniciativa é um verdadeiro marco no processo de integração com os servidores. Este mecanismo dá a eles o direito de esco-

lher a finalidade que será dada ao recurso público. Uma atitude que beneficiará centenas de crianças e adolescentes da cidade”, enfatizou o prefeito.

O valor correspondente à antecipação será descontado na folha de pagamento do servidor contribuinte nos meses de setembro, outubro e novembro do exercício seguinte ao da efetivação da doação. Os recursos investidos no Funcriança são integralmente destinados pelo Conselho Municipal dos Direitos da Criança e do Adolescente às entidades sociais registradas no Conselho. A aplicação dos recursos do Fundo é fiscalizada pelo Conselho, pela Auditoria-Geral do Município e pelo Tribunal de Contas do Estado.

Funcriança — Órgão autônomo administrado pelo Conselho Municipal dos Direitos da Criança e do Adolescente (CMDCA), que delibera a aplicação dos recursos. O fundo público, de âmbito municipal, existe em Porto Alegre desde 1991, e tem por objetivo financiar programas e projetos de promoção e defesa dos direitos de crianças e adolescentes.

Distribuídos novos mapas de bolso com linhas de ônibus

Lucas Barroso/EPTC – Banco de Imagens – PMPA



Trinta mil mapas distribuídos com informações sobre linhas de ônibus

A Empresa Pública de Transporte e Circulação (EPTC) já está distribuindo a segunda edição do Mapa das Linhas de Ônibus de Porto Alegre. Foram produzidos 30 mil mapas de bolso, com rotas e itinerários das linhas de ônibus, e os principais eixos viários da Capital. Os principais pontos de distribuição gratuita são os guichês da Secretaria de Turismo, Centro Integrado de Passagem Escolar e Isenções (rua Uruguai, 45) e Atendimento ao Cidadão da EPTC (avenida Érico Veríssimo, 5).

O mapa mede 15x9cm e apresenta aos usuários de transporte público as rotas das principais linhas de ônibus, localização de paradas, terminais e alguns pontos de referência da cidade, como hospitais, shoppings e pontos de turísticos. A novidade é a apresentação dos principais eixos viários da cida-

de, definidos pelas cores das regiões e das linhas que representam. O modelo utilizado é o mesmo de cidades europeias, como Madrid e Barcelona, na Espanha. A EPTC investiu R\$ 23 mil no material e na parte gráfica dos mapas.

A ideia da criação do mapa está ligada a um sistema de informações ao usuário de transporte coletivo, elaborado pela EPTC, que conta com painéis em paradas, totens e informações disponibilizadas pela internet (www.eptc.com.br) e fone 118. Para o diretor de transportes da EPTC, o mapa facilita os deslocamentos de quem utiliza ônibus pois o usuário pode localizar seu destino e, consultando o mapa, planejar seu itinerário segundo a disponibilidade de linhas da região. Outros produtos de informação de transporte serão lançados brevemente.

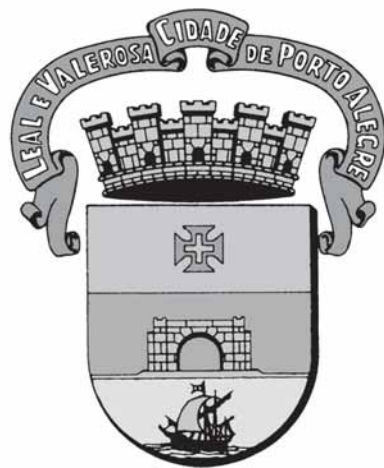

DIÁRIO OFICIAL PORTO ALEGRE

Órgão de divulgação do Município – Ano XIV – Edição 3673 – Terça-feira, 29 de Dezembro de 2009

Prefeitura avança na preparação para a Copa

Reprodução – Banco de Imagens – PMPA



Maquete virtual do projeto do Inter para receber os jogos do Mundial

O ano de 2009 foi marcante na história futebolística de Porto Alegre. No dia 31 de maio, após quase dois anos de candidatura, a cidade foi confirmada como uma das 12 sedes da Copa do Mundo de 2014. Juntamente com a alegria da conquista, veio a grande responsabilidade de preparar a cidade para receber o maior evento esportivo do planeta, enfatizou o secretário extraordinário da Copa de 2014.

Ao longo do ano, a Secopa e as demais secretarias do município realizaram um intenso trabalho de planejamento para atender ao rigoroso caderno de encargos imposto pela Fifa. Uma série de ações foi elaborada para qualificar as áreas da saúde, mobilidade urbana, segurança, turismo, arenas es-

portivas, telecomunicações, energia e meio ambiente.

Mesmo sem a confirmação de recursos federais para a implementação de todos os projetos, Porto Alegre está adiantada em sua preparação e já deu início a ações fundamentais em sua preparação para 2014.

A remoção das famílias das vilas Dique e Nazaré já começou. O processo de realocação dos moradores, além de possibilitar melhor qualidade de vida e infraestrutura urbana, criará as condições necessárias para a ampliação da pista do Aeroporto Internacional Salgado Filho. A obra permitirá que o terminal gaúcho passe a receber aviões de maior porte e vôos de destinos mais distantes, como a Europa.

Na área ambiental, as obras do Projeto Integrado Socioambiental (Pisa) também representam um avanço significativo. O projeto ajuda a solucionar um dos principais déficits detectados pela Fifa na cidade: o tratamento do esgoto. Com o Pisa, a prefeitura espera elevar o percentual de tratamento de 27% para 77% até 2014. Outras ações conquistaram avanços também, como o Projeto Portais da Cidade, a duplicação da avenida Beira-Rio e a Avenida Tronco.

Contudo, não há Copa do Mundo se não houver estádio para receber os jogos. O Beira-Rio, mesmo já tendo uma situação considerada confortável em termos de intervenções necessárias, iniciou as obras de cobertura. Além disso, as obras da Arena Gremista, que servirá como estádio suporte, deverão iniciar em julho de 2010.

Dmae dá a largada para as obras do emissário terrestre

Cristine Rochol – Banco de Imagens – PMPA



Caminhões transportaram os canos até a Beira-Rio, onde foram descarregados

Uma das principais obras do Projeto Integrado Socioambiental (Pisa), o emissário terrestre de esgotos, teve seu marco inicial ontem, com a chegada em Porto Alegre de seis das 18 carretas que transportam 650 metros de tubulações em aço vindos de São Paulo. Os caminhões entraram na cidade pela Freeway, seguindo pelas avenidas Castelo Branco, Mauá até a Edvaldo Pereira Paiva onde as tubulações de 1,5 metro de diâmetro estão sendo descarregadas. Outras 12 carretas chegam a Porto Alegre até dia 30. A logística de acesso

a Capital foi planejada juntamente com a EPTC para evitar transtornos aos motoristas.

O emissário terrestre será responsável pela condução dos esgotos provenientes da área central da Capital e que hoje são lançados “in natura” no Guaíba, da Estação de Bombeamento da Ponta da Cadeia até a estação de bombeamento de esgoto no Cristal. De lá, seguem por um emissário subaquático para tratamento na Serraria. Garantindo que Porto Alegre em 2012 tenha capacidade de atender com tratamento de esgotos 77% da população da cidade. A meta do Dmae é atender 100% da população com tratamento de esgotos até o 2030.

Benefícios das obras para a cidade:

- atendimento ao caderno de encargos da FIFA para a Copa de 2014.
- geração de emprego: desde o início das obras do Pisa foram gerados mais de 400 empregos.
- melhoria da qualidade de vida dos porto-alegrenses e retomada da balneabilidade do lago Guaíba.
- Porto Alegre ultrapassará as metas do milênio de reduzir em até 50% o déficit em saneamento até o ano de 2015.
- redução de doenças de veiculação hídrica, principalmente das 1680 famílias que vivem às margens do Arroio Cavalhada e que estão sendo reassentadas.

Tabela de verão

A Empresa Pública de Transporte e Circulação (EPTC) informa aos usuários de transporte coletivo que está em vigor até 21 de fevereiro, domingo, a frota de ônibus da Capital opera com a tabela horária de verão. As linhas de ônibus urbanas terão sua frequência de viagens reduzida em 10%, em razão da diminuição de usuários nos meses de férias.

Outras informações pelo fone 118 ou no site www.eptc.com.br.

Horários especiais

A exemplo do que ocorreu no Natal, o serviço de city tours oferecidos pela Secretaria Municipal de Turismo (SMTur) e Carris no ônibus Linha Turismo (*foto*) tem alteração de horários no Ano Novo. Na quinta-feira, 31, serão realizados passeios apenas no turno da manhã, com saídas às 9h (roteiro tradicional) e às 10h30 (Zona Sul). Na sexta-feira, 1º de janeiro de 2010, o Linha Turismo circulará somente à tarde, oferecendo os passeios das 13h30 (roteiro Zona Sul) e das 15h30 (tradicional).

Os ingressos para o city tour devem ser adquiridos exclusivamente na Central de Atendimento, localizada na Travessa do Carmo, 84, bairro Cidade Baixa, local de embarque e desembarque do ônibus. No roteiro tradicional, o preço do bilhete, no andar superior, é R\$ 10 e, no inferior, R\$ 8. No roteiro Zona Sul, os valores são R\$ 10, no primeiro piso, e R\$ 15 no segundo andar, aberto. Diante da grande procura pelos passeios, recomenda-se fazer reservas antecipada pelos telefones 51-3289-6744 ou 3289-6745.

Jonathan Heckler – Banco de Imagens – PMPA



Porto Verão Alegre

A 11ª edição do Porto Verão Alegre começa no dia 12 de janeiro, terça-feira, com programação até 11 de fevereiro. Serão mais de 50 espetáculos de teatro profissional, 16 atrações de música e várias atividades culturais paralelas, na maioria gratuitas ao público. O evento conta com apoio da prefeitura.

Teatro de rua, dança, artes plásticas, literatura, ilusionismo, debates de cinema e psicanálise, stand up, mostra de vídeo, apresentações de teatro na Praça da Cultura do Praia de Belas Shopping e teatro infantil são alguns dos inúmeros eventos previstos no Porto Verão Alegre.

EXECUTIVO**DECRETOS****DECRETO Nº 16.551, de 21 de dezembro de 2009.**

Abre créditos suplementares no Departamento Municipal de Limpeza Urbana (DMLU), no valor de R\$ 3.320.901,67.

O PREFEITO MUNICIPAL DE PORTO ALEGRE, de conformidade com o que dispõe a alínea “b”, “e” e “f” do inciso I do artigo 3º da Lei nº 10.598, de 18 de dezembro de 2008,

DECRETA:

Art. 1º Ficam abertos créditos suplementares, de acordo com o demonstrativo abaixo, que expõe as classificações orçamentárias dos créditos, bem como seus respectivos recursos:

PROGRAMA: 114 - Porto Verde

Crédito: 5000-17.0512.114.2217 - COLETA DE LIXO
Órgão Executor - DMLU / DEPARTAMENTO MUNICIPAL DE LIMPEZA URBANA
3190 - PESSOAL E ENCARGOS SOCIAIS R\$ 2.920.000,00
Recurso: Programa: 114 - Porto Verde
Órgão Executor - DMLU / DEPARTAMENTO MUNICIPAL DE LIMPEZA URBANA
5000-17.0512.114.2217 - COLETA DE LIXO
3390 - OUTRAS DESPESAS CORRENTES R\$ 2.920.000,00

Crédito: 5000-17.0512.114.2382 - LIMPEZA URBANA
Órgão Executor - DMLU / DEPARTAMENTO MUNICIPAL DE LIMPEZA URBANA
3390 - OUTRAS DESPESAS CORRENTES R\$ 220.000,00
Recurso: Programa: 108 - Integrado Entrada da Cidade - PIEC
Órgão Executor - DEMHAB / FUNDO MUNICIPAL DE DESENVOLVIMENTO
3102-16.0482.108.1221 - INTERVENÇÕES DE URBANIZAÇÃO
4490 - INVESTIMENTOS R\$ 220.000,00

Crédito: 5000-17.0512.114.2547 - ADMINISTRAÇÃO GERAL - DMLU
Órgão Executor - DMLU / DEPARTAMENTO MUNICIPAL DE LIMPEZA URBANA
3190 - PESSOAL E ENCARGOS SOCIAIS R\$ 100.000,00
Recurso: Programa: 108 - Integrado Entrada da Cidade - PIEC
Órgão Executor - DEMHAB / FUNDO MUNICIPAL DE DESENVOLVIMENTO
3102-16.0482.108.1221 - INTERVENÇÕES DE URBANIZAÇÃO
4490 - INVESTIMENTOS R\$ 100.000,00

Crédito: 5000-17.0512.114.2547 - ADMINISTRAÇÃO GERAL - DMLU
Órgão Executor - DMLU / DEPARTAMENTO MUNICIPAL DE LIMPEZA URBANA
3390 - OUTRAS DESPESAS CORRENTES R\$ 56.901,67
Recurso: Programa: 114 - Porto Verde
Órgão Executor - DMLU / DEPARTAMENTO MUNICIPAL DE LIMPEZA URBANA
5000-17.0512.114.2217 - COLETA DE LIXO
3390 - OUTRAS DESPESAS CORRENTES R\$ 56.901,67

Crédito: 5000-28.0846.114.9067 - ENCARGOS ESPECIAIS - DMLU
Órgão Executor - DMLU / DEPARTAMENTO MUNICIPAL DE LIMPEZA URBANA
3190 - PESSOAL E ENCARGOS SOCIAIS R\$ 24.000,00
Recurso: Programa: 108 - Integrado Entrada da Cidade - PIEC
Órgão Executor - DEMHAB / FUNDO MUNICIPAL DE DESENVOLVIMENTO
3102-16.0482.108.1221 - INTERVENÇÕES DE URBANIZAÇÃO
4490 - INVESTIMENTOS R\$ 24.000,00
Valor Total do Decreto: R\$ 3.320.901,67

Art. 2º Este Decreto entra em vigor na data de sua publicação, retroagindo os seus efeitos a 21 de dezembro de 2009.

PREFEITURA MUNICIPAL DE PORTO ALEGRE, 21 de dezembro de 2009.

José Fogaça,
Prefeito.

Ilmo José Wilges,
Coordenador-Geral do GPO.

Registre-se e publique-se.
Clóvis Magalhães,
Secretário Municipal de Gestão e Acompanhamento Estratégico.

DECRETO Nº 16.557, de 28 de dezembro de 2009.

Abre crédito suplementar no Legislativo Municipal, no valor de R\$ 5.000,00.

O PREFEITO MUNICIPAL DE PORTO ALEGRE, de conformidade com o que dispõe a alínea “b” do inciso I do artigo 3º da Lei nº 10.598, de 18 de dezembro de 2008,

DECRETA:

Art. 1º Fica aberto crédito suplementar, de acordo com o demonstrativo abaixo, que expõe a classificação orçamentária do crédito, bem como seu respectivo recurso:

CÂMARA MUNICIPAL
Crédito: 0100-01.0271.118.2138 - ENCARGOS DE PREVIDÊNCIA
Órgão Executor - CM / CÂMARA MUNICIPAL
3191 - PESSOAL E ENCARGOS SOCIAIS R\$ 5.000,00
Recurso: Programa: 118 - Câmara Municipal
Órgão Executor - CM / CÂMARA MUNICIPAL
0100-01.0031.118.2001 - ATIVIDADE LEGISLATIVA
3390 - OUTRAS DESPESAS CORRENTES R\$ 5.000,00
Valor Total do Decreto: R\$ 5.000,00

Art. 2º Este Decreto entra em vigor na data de sua publicação, retroagindo seus efeitos a 28 de dezembro de 2009.

PREFEITURA MUNICIPAL DE PORTO ALEGRE, 28 de dezembro de 2009.

João Batista Linck Figueira,
Prefeito, em exercício.

Ilmo José Wilges,
Coordenador-Geral do GPO.

Registre-se e publique-se.
Clóvis Magalhães,
Secretário Municipal de Gestão e Acompanhamento Estratégico.

EXECUTIVO PESSOAL

endereço eletrônico: diariooficial@sma.prefpoa.com.br

Atos

SECRETÁRIA MUNICIPAL DE ADMINISTRAÇÃO, no uso de suas atribuições legais,



PREFEITURA MUNICIPAL DE PORTO ALEGRE
Diário Oficial de Porto Alegre
Órgão de Divulgação Oficial do Município de Porto Alegre
Criado pelo Decreto nº 11.226 de 14 de Março de 1995
www.portoalegre.rs.gov.br

PREFEITO MUNICIPAL: José Fogaça

SECRETARIA MUNICIPAL DA ADMINISTRAÇÃO: Secretária: Sônia Mauriza Vaz Pinto

GERENTE DO DIÁRIO OFICIAL: Jornalista Tamara Maria Costa Pereira - Fone: 3289.1231

ENDEREÇO: Rua Siqueira Campos, 1300 – 7º andar – CEP 90010-907

diariooficial@sma.prefpoa.com.br – Fax 3289-1248

ASSINATURAS, VENDAS E DISTRIBUIÇÃO: Paulo Colbert Rosa Kerche – Fone 3289-1230

ASSINATURA ANUAL: R\$ 65,00 – **SEMESTRAL:** R\$ 32,50 – **AVULSO:** R\$ 0,50

EDIÇÃO GRÁFICA E IMPRESSÃO: CORAG – Companhia Rio-grandense de Artes Gráficas

CESSA, a pedido, em relação à servidora DANIELA BOGER, matrícula 96100.3/01, o Ato 1285, de 02/12/2009, que a admitiu temporariamente para exercer as funções correspondentes às atividades de Médico/Temporário, junto à Secretaria Municipal de Saúde, a contar de 17/09/2009, com base na Lei 7.770, de 19.01.1996, através do Ato 1233 de 16.12.09 (processo 1.47354.09.7).

EXONERA, a pedido, através do Ato 1229 de 16.12.09 (processo 1.50591.09.6).
NOME: ROSILENE SILVA DA COSTA MATRÍCULA: 362211/2
CARGO: MONITORA CÓDIGO: SA10806
LOTAÇÃO: SMED CÓDIGO: 15611026
OBJETO: A CONTAR DE 01/11/2009
BASE LEGAL: ARTIGO 71, INCISO I, DA LEI COMPLEMENTAR 133/85

EXONERA, a pedido, através do Ato 1235 de 16.12.09 (processo 1.55254.09.8).
NOME: CESAR AUGUSTO BERTINI TORRES MATRÍCULA: 408764/3
CARGO: MEDICO CÓDIGO: ES124NS
LOTAÇÃO: SMS CÓDIGO: 18501026
OBJETO: a contar de 01/11/2009
BASE LEGAL: Art. 71, inc. I, da LC 133/85

EXONERA o servidor, através do Ato 1247 de 16.12.09 (processo 1.55889.09.3).
NOME: HELIO CORBELLINI FILHO MATRÍCULA: 498959/2
CARGO: ASSESSOR PARA ASSUNTOS JURÍDICOS CÓDIGO: ES105NS
LOTAÇÃO: PGM
OBJETO: A CONTAR DE 12/11/2009.
BASE LEGAL: ARTIGO 71, INCISO I, DA LC 133/85.

NOMEIA, para substituir, através do Ato 1195 de 16.12.09 (processo 1.59858.09.5).

NOME: NUBIA NUNES MARQUES
CARGO: ASSISTENTE ADMINISTRATIVO
Lotação: SMOV
OBJETO: Para responder pelo (a) CC de CHEFE DE SEÇÃO (11250002), do(a) SEÇÃO DE CONSERVAÇÃO, DA SUPERVISÃO DE ILUMINAÇÃO PÚBLICA E CONSERVAÇÃO DE PRÉDIOS MUNICIPAIS (14502007), DA SMOV, durante o impedimento do titular ANDREA NUNES PINTO, matr. 878094/2 / 1. No período de 17/11/2009 A 16/12/2009, por motivo de férias.
BASE LEGAL: Art. 69, parágrafo 2º da L.C. 133/85

NOMEIA, no período de 31/10/2009 a 03/11/2009, durante o impedimento da titular SABRINA GASPAROTE, matr. 159752/1, por motivo de férias, o servidor, através do Ato 1224 de 16.12.09 (processo 1.60084.09.0).

NOME: FABIO JOSE DUARTE VERCOZA
CARGO: ASSISTENTE ADMINISTRATIVO
Lotação: SMC
OBJETO: PARA RESPONDER PELO CARGO EM COMISSÃO DE DIRETOR (11250008), DO CENTRO DE CANTO E DANÇA, DA COORDENAÇÃO DE ARTES CÊNICAS, DA SMC (10512001).
BASE LEGAL: ARTIGO 69, DA LC 133/85.

NOMEIA, no período de 08/11/2009 a 13/11/2009, durante o impedimento da titular SABRINA GASPAROTE, matr. 159752/1, por motivo de férias, o servidor, através do Ato 1225 de 16.12.09 (processo 1.60084.09.0).

NOME: FABIO JOSE DUARTE VERCOZA
CARGO: ASSISTENTE ADMINISTRATIVO
Lotação: SMC
OBJETO: PARA RESPONDER PELO CARGO EM COMISSÃO DE DIRETOR (11250008), DO CENTRO DE CANTO E DANÇA, DA COORDENAÇÃO DE ARTES CÊNICAS, DA SMC (10512001).
BASE LEGAL: ARTIGO 69, DA LC 133/85.

NOMEIA, para substituir, no período de 25.11.09 a 09.12.09, através do Ato 1230 de 16.12.09 (processo 1.59647.09.4).

NOME: CLAUDIA DE BRITO VELHO RUSCHEL
CARGO: ENGENHEIRO AGRONOMO
Lotação: SMAM
OBJETO: PARA RESPONDER PELO CARGO EM COMISSÃO DE GERENTE DE PARQUE (11260001), DO PARQUE MAURICIO SIROTSKI SOBRINHO (20612005) DA DAPPJ/SUPPJ DA SMAM, DURANTE O IMPEDIMENTO DA TITULAR GIANE INQUELMAN NIEDERAUER, MATRÍCULA 778026/1, POR MOTIVO DE FÉRIAS.
BASE LEGAL: ARTIGO 69, § 2º DA LEI COMPLEMENTAR 133/85.

NOMEIA, para substituir, no período de 01 a 30.10.09, através do Ato 1232 de 16.12.09 (processo 1.60986.09.3).

NOME: SERGIO LUIZ VALENTE TOMASINI
CARGO: ENGENHEIRO AGRONOMO
Lotação: SMAM
OBJETO: PARA RESPONDER PELO CARGO EM COMISSÃO DE CHEFE DE SEÇÃO (11250002), DA SEÇÃO DE VIVEIROS (20502006) DA DAPPJ/SUPPJ DA SMAM, DURANTE O IMPEDIMENTO DA TITULAR REGINA CARVALHO PATROCINIO, MATRÍCULA 10504.4/5, POR MOTIVO DE FÉRIAS.
BASE LEGAL: ARTIGO 69, § 2º DA LEI COMPLEMENTAR 133/85.

NOMEIA, em substituição, no período de 03/11/09 até 02/12/09, face impedimento do titular por motivo de Licença Prêmio, através do Ato 1234 de 16.12.09 (processo 1.60164.09.3).

NOME: ROBERTO LUIZ DA LUZ BERTONCINI
ASSESSOR TÉCNICO
LOTAÇÃO: SMF
OBJETO: PARA EXERCER O CC DE SECRETÁRIO ADJUNTO (11280007), DO GABINETE DO SECRETÁRIO (13002001) DA SMF.
BASE LEGAL: Art. 20, da L.C. 133/85

NOMEIA, no período de 10/11/09 a 24/11/09 durante o impedimento da titular REGINA HELENA DA SILVA MACHADO, matr. 770507/1 por motivo de férias, através do Ato 1245 de 16.12.09 (processo 1.60554.09.6).

NOME: LETICIA ORRIJO DA SILVA
Lotação: SMCPGL
OBJETO: NO CARGO EM COMISSÃO DE GESTOR B (11270009) DO GABINETE DO SECRETÁRIO (23002001) DA SMCPGL.
BASE LEGAL: ART. 69 DA LC 133/85

NOMEIA, a contar de 09.11.09, através do Ato 1246 de 16.12.09 (processo 1.59311.09.6).

NOME: RICARDO LUIZ VIDAL VERDI
LOTAÇÃO: GP
OBJETO: PARA EXERCER O CARGO EM COMISSÃO DE ASSISTENTE (21350001), DO GABINETE EXECUTIVO (02006001), DO GP.
BASE LEGAL: Art. 20, da LC 133/85

CHEFE DA UNIDADE DE REGISTROS E PREPARO DE PAGAMENTO do CEDRE da SMA, no uso de suas atribuições legais,

DESIGNA, a contar de 01/10/2009, através do Ato 1230 de 11.12.09 (processo 1.56745.09.5).

NOME: NELSON TEODORO OLIVEIRA DA SILVA
CARGO: CONTÍNUO
Lotação: SMS
OBJETO: PARA A FG DE RESPONSÁVEL POR ATIVIDADES I (11130031), DA GSSM/SMS (18805016)
BASE LEGAL: Artigo 68 da Lei Complementar 133 de 31.12.1985.

DESIGNA, no período de 08/08/2009 a 30/09/2009, o servidor, através do Ato 1247 de 14.12.09 (processo 1.62023.09.8).

NOME: RAFAELO SCHMITT FACCINI
CARGO: ASSISTENTE ADMINISTRATIVO
Lotação: SMC
OBJETO: PARA EXERCER A FG DE CHEFE DE EQUIPE (11150005), DA EQUIPE DE APOIO ADMINISTRATIVO/CATA, DA SMC (10501001).
BASE LEGAL: Artigo 68 da Lei Complementar 133 de 31.12.1985.

DESIGNA, a contar de 01/10/2009, o servidor, através do Ato 1248 de 14.12.09 (processo 1.62023.09.8).

NOME: RAFAELO SCHMITT FACCINI
CARGO: ASSISTENTE ADMINISTRATIVO
Lotação: SMC
OBJETO: PARA EXERCER A FG DE CHEFE DE NÚCLEO (11130001), DO NÚCLEO DE EXPEDIENTE E PESSOAL/EEA/CATA, DA SMC (10301001).
BASE LEGAL: Artigo 68 da Lei Complementar 133 de 31.12.1985.

DISPENSA, a contar de 01/10/2009, através do Ato 1229 de 11.12.09 (processo 1.56745.09.5).

NOME: ILSA DOS SANTOS MENDES
CARGO: AUXILIAR DE SERVICOS GERAIS
Lotação: SMS
OBJETO: DA FG DE RESPONSÁVEL POR ATIVIDADES I (11130031), DA GSSM/SMS (18805016)
BASE LEGAL: Artigo 73 da Lei Complementar 133 de 31.12.1985.

DISPENSA, a contar de 08/08/2009, o servidor, através do Ato 1246 de 14.12.09 (processo 1.62023.09.8).

NOME: RAFAELO SCHMITT FACCINI
CARGO: ASSISTENTE ADMINISTRATIVO
Lotação: SMC
OBJETO: DO EXERCÍCIO DA FG DE CHEFE DE NÚCLEO (11130001), DO NÚCLEO DE EXPEDIENTE E PESSOAL/EEA/CATA, DA SMC (10301001).
BASE LEGAL: Artigo 73 da Lei Complementar 133 de 31.12.1985.

DIRETOR-GERAL DO DEPARTAMENTO MUNICIPAL DE HABITAÇÃO, no uso de suas atribuições legais,

TORNA SEM EFEITO o Ato 274 de 9.11.09, que exonerou PAULO CESAR VICENTINI MACÁRIO, 680233, do cargo em comissão de Assessor da Assessoria de Conflitos Fundiários, 24260001, 31004001, através do Ato 286 de 17.12.09, (memo 302/09 - GDG).

PRESIDENTE DA FUNDAÇÃO DE ASSISTÊNCIA SOCIAL E CIDADANIA, no uso de suas atribuições legais,

EXONERA CARLOS FERNANDO DE ALMEIDA THOBER, 76433.7, do CC 5, Assistente D, 2.5.2.5, do Gabinete da Direção Técnica, a contar de 11/01/10, em virtude de sua nomeação para o cargo de Diretor Técnico, com base no artigo 71, II, "c", da Lei Complementar 133, de 31/12/85, através do Ato 116/09, de 16/12/09. (Memo 011-09 DT)

EXONERA MIGUEL ANTÔNIO BARRETO, 16322.6, do CC 7, Assistente B, 2.5.2.7, do Gabinete da Presidência, a contar de 28.01.2010, em virtude de sua nomeação para outro cargo comissionado no âmbito desta Fundação, com base no artigo 71, inciso II, alínea "c", da Lei Complementar 133, de 31/12/85, através do Ato 120/09, de 18/12/09. (Memo 035-09 P)

NOMEIA LUIZ ALBERTO GIACOBO, 76408.8, no CC 5, Assistente D, 2.5.2.5, do Gabinete da Direção Técnica, no período de 30.12.2009 a 28.01.2010, em substituição ao titular, DULCIMAR PORTELLA DE SOUZA, 76411.8, em virtude de férias, com base no artigo 69, da Lei complementar 133, de 31/12/85, através do Ato 115/09, de 11/12/09. (Memo 169-09 DA)

NOMEIA CARLOS FERNANDO DE ALMEIDA THOBER, 76433.7, no cargo de Diretor Técnico, no período de 11.01.2010 a 09.02.2010, em virtude de férias do titular, MAURO CHAVES VARGAS JÚNIOR, 80867.5, de acordo com o artigo 69, da Lei Complementar 133, de 31/12/85, através do Ato 117/09, de 16/12/09. (Memo 011-09 DT)

NOMEIA CARLOS FERNANDO DE ALMEIDA THOBER, 76433.7, no CC 5, Assistente D, 2.5.2.5, do Gabinete da Direção Técnica, a contar de 12.02.2010, com base no artigo 20, da Lei Complementar 133, de 31/12/85, através do Ato 118/09, de 16/12/09. (Memo 011-09 DT)

NOMEIA LUIZ ALBERTO GIACOBO, 76408.8, no CC 5, Assistente D, 2.5.2.5, do Gabinete da Presidência, no período de 29.01.2010 a 27.02.2010, em substituição à titular, ANDRESSA KOURROWSKI WINTER, 80445.1, em virtude de férias, com base no artigo 69, da Lei complementar 133, de 31/12/85, através do Ato 119/09, de 18/12/09. (Memo 172-09 DA)

NOMEIA MIGUEL ANTÔNIO BARRETO, 16322.6, no CC 7, Assistente B, 2.5.2.7, da Assessoria Jurídica, durante o período de 28.01.2010 a 26.02.2010, em substituição a RONALDO MICHAELSEN NAPOLEÃO, 93762.1, em virtude de férias, com base no artigo 69 da Lei Complementar 133, de 31/12/85, através do Ato 121/09, de 18/12/09. (Memo 035-09 P)

NOMEIA MIGUEL ANTÔNIO BARRETO, 16322.6, no CC 7, Assistente B, 2.5.2.7, do Gabinete da Presidência, a contar de 27.02.2010, com base no artigo 20, Lei Complementar 133, de 31/12/85, através do Ato 122/09, de 18/12/09. (Memo 035-09 P)

NOMEIA a servidora LUCIANA SILVEIRA EGRES, 76215.8, no CC 7, Assistente B, 2.5.2.7, do Gabinete da Presidência, no período de 28.01.2009 a 26.02.2010, com base no artigo 20 de Lei complementar 133, de 31/12/85, através do Ato 123/09, de 18/12/09. (Memo 036-09 P)

DIRETOR-GERAL DO DEPARTAMENTO MUNICIPAL DE PREVIDÊNCIA DOS SERVIDORES PÚBLICOS DO MUNICÍPIO DE PORTO ALEGRE, no uso de suas atribuições legais,

MODIFICA, em relação ao ex-servidor GIOVANI ALVES SILVEIRA, 29/08/2007, falecido em 39323, Estatutário, Gari, AC.3.08.02.B.03, 30h, do Departamento Municipal de Limpeza Urbana, aposentado Falecido em atividade, em Regime de Repartição Simples, sem paridade, com ingresso em 5/4/1990, o Ato 1023, de 14/11/2007, que concedeu pensão por morte, no valor total mensal, quanto ao nº de avanços, novo cálculo do montante total e inclusão de 07(sete) pensionistas, determinando novo rateio, sendo os filhos Kathrein e Matheus, a contar de 14/10/09, conforme § 2º, do art. 64, da LC 478/02, correspondente a 100%, do provento do ex-servidor, rateado a razão de: 12,5%, a GABRIELA GIOVANA OLIVEIRA SILVEIRA, 6123.4, data-fim 4/10/2020CPF: 02246874092, filho, e 12,5%, a FATIMA CRISTINA SILVA DE OLIVEIRA, 6144.0, CPF: 67688217091, companheira, 12,5%, a ANGELICA DA SILVA SILVEIRA, 6221.6, data-fim 29/12/2010CPF: 02246870003, filha, 12,5%, a GRAZIELA DA SILVA SILVEIRA, 6315.6, data-fim 24/11/2011CPF: 02246868017, filha, 12,5%, a RAFAELA DA SILVA SILVEIRA, 6316.4, data-fim 24/11/2011CPF: 02246860032, filha, 12,5%, a JEFERSON GOULART SILVEIRA, 6564.9, data-fim 6/4/2009 CPF 02520751029, filho, 12,5%, a KATHREIN FRANCIELE DE OLIVEIRA SILVEIRA, 6678.7, data-fim 10/5/2014 CPF 02634478046, filha, 12,5%, a MATHEUS GIOVANI DE OLIVEIRA SILVEIRA, 6679.5, data-fim 30/11/2028CPF: 03182206010, filho, com base no artigo 40, §§ 7º, inciso II e 8º da CF/88, com redação da E.C. nº 41/03, artigo 62, da LC nº 478/02; Decreto nº 14.414/03; Leis nºs 9.870/05, 10.042/06 e 10.223/07; Decretos nºs 15.571/07 e 15.599/07. O pensionista Jeferson Goulart Silveira foi excluído por idade em 6/4/2009. Face inclusões a contar de 14/10/2009, foi determinado novo rateio aos pensionistas remanescentes nos percentuais assim discriminados: GABRIELA GIOVANA OLIVEIRA SILVEIRA, 14,29%, FATIMA CRISTINA

SILVA DE OLIVEIRA, 14,29%, ANGELICA DA SILVA SILVEIRA, 14,29%, GRAZIELA DA SILVA SILVEIRA, 14,28%, RAFAELA DA SILVA SILVEIRA, 14,28%, KATHREIN FRANCIÉLE DE OLIVEIRA SILVEIRA 14,28% e MATHEUS GIOVANI DE OLIVEIRA SILVEIRA, 14,28%. CPF do(a) ex-servidor(a): 58050574091, PASEP do(a) ex-servidor(a): 12385391092, através do Ato 787 de 14.12.09 (processo(s) 01.050772.07.4, 01.007856.08.3, 01.038025.08.6, 01.024507.08.3 e 01.052025.09.8). **“Ato sujeito a modificações, pendente de exame pelo Tribunal de Contas do Estado”**. Republicado

Portarias

CHEFE DA UNIDADE DE REGISTROS E PREPARO DE PAGAMENTO do CEDRE da SMA, no uso de suas atribuições legais,

CESSA EFEITOS, no período de 17/11/2009 a 16/12/2009 da Portaria 817, de 24.07.2003 que concedeu a vantagem, através da Portaria 2294 de 1º.12.09 (processo 1.59858.09.5).
NOME: NUBIA NUNES MARQUES MATRÍCULA: 441240/1
CARGO: ASSISTENTE ADMINISTRATIVO CÓDIGO: AA10406
Lotação: SMOV
OBJETO: Para cumprir Regime de Tempo Integral

CESSA EFEITOS, no período de 17/11/2009 a 16/12/2009 da Portaria 1335, de 02.09.2002 que concedeu a vantagem, através da Portaria 2296 de 1º.12.09 (processo 1.59858.09.5).
NOME: NUBIA NUNES MARQUES MATRÍCULA: 441240/1
CARGO: ASSISTENTE ADMINISTRATIVO CÓDIGO: AA10406
Lotação: SMOV
OBJETO: Gratificação de Incentivo a produtividade, correspondente a FG de nível 2.

CESSA EFEITOS, no período de 10/11/09 a 24/11/09, em relação à servidora, através da Portaria 2340 de 4.12.09 (processo 1.60554.09.6).
NOME: LETICIA ORRIJO DA SILVA MATRÍCULA: 558865/5
CARGO: RESPONSÁVEL POR ATIVIDADES IICÓDIGO: 11240001
Lotação: SMCPGL
OBJETO: DA Portaria 2260/URPP de 19/11/09 que a convocou para cumprir Regime de Tempo Integral até 31/12/2010.

CESSA EFEITOS, no período de 31/10/2009 a 03/11/2009, em relação ao servidor, através da Portaria 2350 de 8.12.09 (processo 1.60084.09.0).
NOME: FABIO JOSE DUARTE VERCOZA MATRÍCULA: 114768/2
CARGO: ASSISTENTE ADMINISTRATIVO CÓDIGO: AA10406
Lotação: SMC
OBJETO: DA PORTARIA 1477, DE 02/09/1998, QUE O CONVOCOU PARA CUMPRIR RTI, ATÉ ULTERIOR DELIBERAÇÃO.

CESSA EFEITOS, no período de 08/11/2009 a 13/11/2009, em relação ao servidor, através da Portaria 2351 de 8.12.09 (processo 1.60084.09.0).
NOME: FABIO JOSE DUARTE VERCOZA MATRÍCULA: 114768/2
CARGO: ASSISTENTE ADMINISTRATIVO CÓDIGO: AA10406
Lotação: SMC
OBJETO: DA PORTARIA 1477, DE 02/09/1998, QUE O CONVOCOU PARA CUMPRIR RTI, ATÉ ULTERIOR DELIBERAÇÃO.

CONCEDE, a contar de 01/11/2009, ao servidor, através da Portaria 2336 de 11.12.09 (processo 1.56961.09.0).
NOME: MAGNO MUNHOZ DE OLIVEIRA MATRÍCULA: 110751/2
CARGO: GUARDA MUNICIPAL CÓDIGO: FV10304
Lotação: SMDHSU
OBJETO: Gratificação de Motorista, 25% pela condução de veículos essenciais.
BASE LEGAL: art. 110, inciso V, alínea “h”, da L.C.133/85, art. 69 inciso II, da lei 6309/88 e art. 1º, da Lei 6724/90.

CONCEDE, no período de 01/01/09 até 31/12/12, através da Portaria 2382 de 14.12.09 (processo 1.17811.04.0).
NOME SANDRA MARIA BARBOSA DAMASMATRÍCULA 80760/2
CARGO ASSISTENTE ADMINISTRATIVO CÓDIGO AA20406
LOTAÇÃO SMF
OBJETO GRATIFICAÇÃO ESPECIAL PELO EXERCÍCIO DE ATIVIDADE DE LANÇAMENTO DE TRIBUTOS, ARRECADAÇÃO, EXECUÇÃO E CONTROLE DA RECEITA, DA DESPESA, DE EMPENHO E DE PREPARO DE PAGAMENTO, CORRESPONDENTE A FG DE NÍVEL 6.
BASE LEGAL ART. 70, DA LEI 6309/88, COM REDAÇÃO ALTERADA PELA LEI 7691/95, ART. 2º, PARÁGRAFO ÚNICO, INCISO I, DO DECRETO 11351/95

CONCEDE, no período de 01/01/09 até 31/12/12, através da Portaria 2383 de 14.12.09 (processo 1.27585.03.4).
NOME ANDRE FRANCISCO SOARES FLOORMATRÍCULA 560847/1
CARGO ASSISTENTE ADMINISTRATIVO CÓDIGO AA20406
LOTAÇÃO SMF
OBJETO GRATIFICAÇÃO ESPECIAL PELO EXERCÍCIO DE ATIVIDADE DE LANÇAMENTO DE TRIBUTOS, ARRECADAÇÃO, EXECUÇÃO E CONTROLE DA RECEITA, DA DESPESA, DE EMPENHO E DE PREPARO DE PAGAMENTO, CORRESPONDENTE A FG DE NÍVEL 6.
BASE LEGAL ART. 70, DA LEI 6309/88, COM REDAÇÃO ALTERADA PELA LEI 7691/95, ART. 2º, PARÁGRAFO ÚNICO, INCISO I, DO DECRETO 11351/95

CONCEDE, no período de 01/01/09 até 31/12/12, através da Portaria 2384 de 14.12.09 (processo 1.51106.04.3).
NOME PIERRE ZILIO MARTO FLORES MATRÍCULA 545032/1
CARGO ASSISTENTE ADMINISTRATIVO CÓDIGO AA20406
LOTAÇÃO SMF
OBJETO GRATIFICAÇÃO ESPECIAL PELO EXERCÍCIO DE ATIVIDADE DE LANÇAMENTO DE TRIBUTOS, ARRECADAÇÃO, EXECUÇÃO E CONTROLE DA RECEITA, DA DESPESA, DE EMPENHO E DE PREPARO DE PAGAMENTO, CORRESPONDENTE A FG DE NÍVEL 6.
BASE LEGAL ART. 70, DA LEI 6309/88, COM REDAÇÃO ALTERADA PELA LEI 7691/95, ART. 2º, PARÁGRAFO ÚNICO, INCISO I, DO DECRETO 11351/95

CONVOCA, de 17/11/2009 até 16/12/2009, a servidora, através da Portaria 2295 de 1º.12.09 (pro-

cesso 1.59858.09.5).
NOME: NUBIA NUNES MARQUES MATRÍCULA: 441240/1
CARGO: CHEFE DE SEÇÃO CÓDIGO: 11250002
Lotação: SMOV
OBJETO: Para cumprir Regime de Dedicção Exclusiva
BASE LEGAL: Lei Complementar 133 de 31.12.1985 - artigo 37, inciso I, alínea “b”. 110, inciso III.; Lei 6309 de 28.12.1988 - artigos 36, inciso II, 38, 39, 40 e 41.

CONVOCA, de 10/11/2009 até 24/11/2009, através da Portaria 2339 de 4.12.09 (processo 1.60554.09.6).
NOME: LETICIA ORRIJO DA SILVA MATRÍCULA: 558865/5
CARGO: GESTOR B CÓDIGO: 11270009
Lotação: SMCPGL
OBJETO: PARA CUMPRIR REGIME DE DEDICAÇÃO EXCLUSIVA
BASE LEGAL: Lei Complementar 133 de 31.12.1985 - artigo 37, inciso I, alínea “b”. 110, inciso III.; Lei 6309 de 28.12.1988 - artigos 36, inciso II, 38, 39, 40 e 41.

CONVOCA, a contar de 09.11.09, o servidor, através da Portaria 2341 de 4.12.09 (processo 1.59311.09.6).
NOME RICARDO LUIZ VIDAL VERDI MATRÍCULA 769748/01
CARGO ASSISTENTE CÓDIGO 21350001
LOTAÇÃO GP
OBJETO PARA CUMPRIR REGIME DE DEDICAÇÃO EXCLUSIVA, ATÉ 31.12.10.
BASE LEGAL Arts.36, Inc. II, 38, 39, 40 e 41 da Lei 6309/88 Arts. 37, I, “B”, 110, III da LC 133/85

CONVOCA, no período de 31/10/2009 a 03/11/2009, o servidor, através da Portaria 2352 de 8.12.09 (processo 1.60084.09.0).
NOME: FABIO JOSE DUARTE VERCOZA MATRÍCULA: 114768/2
CARGO: DIRETOR CÓDIGO: 11250008
Lotação: SMC
OBJETO: PARA CUMPRIR REGIME DE DEDICAÇÃO EXCLUSIVA.
BASE LEGAL: Lei Complementar 133 de 31.12.1985 - artigo 37, inciso I, alínea “b”. 110, inciso III.; Lei 6309 de 28.12.1988 - artigos 36, inciso II, 38, 39, 40 e 41.

CONVOCA, no período de 08/11/2009 a 13/11/2009, o servidor, através da Portaria 2353 de 8.12.09 (processo 1.60084.09.0).
NOME: FABIO JOSE DUARTE VERCOZA MATRÍCULA: 114768/2
CARGO: DIRETOR CÓDIGO: 11250008
Lotação: SMC
OBJETO: PARA CUMPRIR REGIME DE DEDICAÇÃO EXCLUSIVA.
BASE LEGAL: Lei Complementar 133 de 31.12.1985 - artigo 37, inciso I, alínea “b”. 110, inciso III.; Lei 6309 de 28.12.1988 - artigos 36, inciso II, 38, 39, 40 e 41.

CONVOCA, no período de 01-11-2009 até 31-12-2010, através da Portaria 2364 de 9.12.09 (processo 1.55656.09.9).
NOME: EDUARDO ESTEVAO EGGERS MATRÍCULA: 356788-01
CARGO: MÉDICO CÓDIGO: ES124NS
Lotação: SMS
OBJETO: Para cumprir Regime de tempo integral
BASE LEGAL: Lei Complementar 133 de 31.12.1985 Artigos 37, inciso I, alínea “a”, 110, inciso III; Lei 6309 de 28.12.1988 artigo 36, inciso I, 37 e 43, inciso I.

CONVOCA, de 13/08/2009 a 10/11/2009, através da Portaria 2365 de 10.12.09 (processo 1.57478.09.0).
NOME: TANIA EUNICE CORREA PEREIRAMATRÍCULA: 96741.8 01
CARGO: AUXILIAR DE LABORATORIO E ANÁLISE / TEMPORARIO
Lotação: SMS
OBJETO: PARA CUMPRIR REGIME DE TEMPO INTEGRAL
BASE LEGAL: Lei Complementar 133 de 31.12.1985 artigos 37, inciso I, alínea “a”, 110, inciso III; Lei 6309 de 28.12.1988 artigos 36, inciso I, 37 e 43, inciso I, combinado com o artigo 7º da Lei 7.770/96.

CONVOCA, de 06/11/2009 até 31/12/2010, o servidor, através da Portaria 2371 de 14.12.09 (processo 1.59938.09.9).
NOME: ALBERT ABUABARA MATRÍCULA: 977825/1
CARGO: ASSESSOR PARA ASSUNTOS JURÍDICOS CÓDIGO: ES105NS
Lotação: SMA
OBJETO: Para cumprir Regime de Dedicção Exclusiva
BASE LEGAL: Lei Complementar 133 de 31.12.1985 - artigo 37, inciso I, alínea “b”. 110, inciso III.; Lei 6309 de 28.12.1988 - artigos 36, inciso II, 38, 39, 40 e 41.

CONVOCA, de 23/11/2009 até 31/12/2009, através da Portaria 2388 de 15.12.09 (processo 1.62231.09.0).
NOME: NARA RAQUEL NEHME BORGES MATRÍCULA: 857789/1
CARGO: PROFESSOR M5 CÓDIGO: ED103M5
Lotação: SMED
OBJETO: Para Cumprir Regime Complementar de Trabalho
BASE LEGAL: Lei Complementar 133 de 31.12.1985 - artigos 37, inciso I, alínea “c”, 110, inciso III.; Lei 6151 de 13.07.1988 - artigos 30 e 32.

CONVOCA, de 24/11/2009 até 31/12/2009, através da Portaria 2389 de 15.12.09 (processo 1.62234.09.9).
NOME: ROSANA FRIDA SCHERCH DOS SANTOSMATRÍCULA: 500887/1
CARGO: PROFESSOR M4 CÓDIGO: ED103M4
Lotação: SMED
OBJETO: Para cumprir Regime Suplementar de Trabalho
BASE LEGAL: Lei Complementar 133 de 31.12.1985 - artigos 37, inciso I, alínea “c”, 110, inciso III.; Lei 6151 de 13.07.1988 - Artigos 30 e 32.

CONVOCA, de 13/11/2009 até 23/11/2009, através da Portaria 2390 de 15.12.09 (processo 1.62535.09.9).
NOME: TERESA CRISTINA KERSTING ELGUESMATRÍCULA: 280930/1
CARGO: PROFESSOR M5 CÓDIGO: ED103M5
Lotação: SMED
OBJETO: Para cumprir Regime Complementar de Trabalho
BASE LEGAL: Lei Complementar 133 de 31.12.1985 - artigos 37, inciso I, alínea “c”, 110, inciso III.; Lei 6151 de 13.07.1988 - artigos 30 e 32.

PROCURADOR-GERAL DO MUNICÍPIO, no uso de suas atribuições legais,

DELEGA COMPETÊNCIA aos servidores SONIA MARA ROSA DE CASTILHOS, matr. 94264.1 e TATIANA PORTO RAMOS, matr. 37245.9 para juntamente com o signatário, ORDENAR DESPESAS da Procuradoria-Geral do Município na execução orçamentária de 2010, a contar de 01/01/2010, através da Portaria 60 de 23.12.09.

DELEGA COMPETÊNCIA aos servidores SONIA MARA ROSA DE CASTILHOS, matr. 94264.1 e TATIANA PORTO RAMOS, matr. 37245.9 para juntamente com o signatário, ORDENAR DESPESAS do Fundo de Reaparelhamento da Procuradoria-Geral do Município na execução orçamentária de 2010, a contar de 01/01/2010, através da Portaria 61 de 23.12.09.

PRESIDENTE DA FUNDAÇÃO DE ASSISTÊNCIA SOCIAL E CIDADANIA, no uso de suas atribuições legais,

CONCEDE Gratificação de Incentivo Técnico a LUIZ ALBERTO GIACOBLO, 76408.8, Assistente D, 2.5.2.5, do Gabinete da Direção Técnica, durante o período de 30.12.2009 a 28.01.2010, com base no artigo 1º, da Lei Municipal 7.690/95, alterada pela Lei 8.183/98, através da Portaria 481/09, de 11/12/09. (Memo 169-09 DA)

CONCEDE Gratificação de Incentivo Técnico a LUIZ ALBERTO GIACOBLO, 76408.8, Assistente D, 2.5.2.5, do Gabinete da Presidência, durante o período de 29.01.2010 a 27.02.2010, com base no artigo 1º da Lei Municipal 7.690/95, alterada pela Lei 8.183/98, através da Portaria 498/09, de 18/12/09. (Memo 172-09 DA)

CONCEDE Verba de Representação, durante o período de 28.01.2010 a 26.02.2010, a MIGUEL ANTÔNIO BARRETO, 16322.6, Assistente B, 2.5.2.7, da Assessoria Jurídica, Verba de Representação Judicial e Extrajudicial da Fundação de Assistência Social e Cidadania, de acordo com o artigo 110, inciso VIII, da Lei Complementar 133, de 31/12/85, e artigo 1º, parágrafo único, da Lei Municipal 6.172, de 11/08/88, através da Portaria 500/09, de 18/12/09. (Memo 035-09 P)

CONCEDE Gratificação de Incentivo Técnico, durante o período de 28.01.2010 a 26.02.2010, a LUCIANA SILVEIRA EGRES, 76215.8, Assistente B, 2.5.2.7, com base no artigo 1º, da Lei Municipal 7.690/95, alterada pela Lei 8.183/98, através da Portaria 503/09, de 18/02/09. (Memo 036-09 P)

CONVOCA, durante o período de 30.12.2009 a 28.01.2010, LUIZ ALBERTO GIACOBLO, 76408.8, Assistente D, 2.5.2.5, do Gabinete da Direção Técnica, para cumprir Regime de Dedicção Exclusiva, com base no artigo 36, inciso II, 39 e 40 da Lei 6.309, de 28/12/88, c/c artigo 37, inciso I, alínea "b", da Lei Complementar 133, de 31/12/85, através da Portaria 480/09, de 11/12/09. (Memo 169-09 DA)

CONVOCA, durante o período de 29.01.2010 a 27.02.2010, LUIZ ALBERTO GIACOBLO, 76408.8, Assistente D, 2.5.2.5, do Gabinete da Presidência, para cumprir Regime de Dedicção Exclusiva, com base no artigo 36, inciso II, 39 e 40 da Lei 6.309, de 28/12/88, c/c artigo 37, inciso I, alínea "b", da Lei Complementar 133, de 31/12/85, através da Portaria 497/09, de 18/12/09. (Memo 172-09 DA)

CONVOCA, durante o período de 28.01.2010 a 26.02.2010, LUCIANA SILVEIRA EGRES, 76215.8, Assistente B, 2.5.2.7, para cumprir Regime de Dedicção Exclusiva, com base no artigo 36, inciso II, 39 e 40 da Lei 6.309, de 28/12/88, c/c artigo 37, inciso I, alínea "b", da Lei Complementar 133, de 31/12/85, através da Portaria 502/09, de 18/12/09. (Memo 036-09 P)

SUSPENDE os efeitos da Portaria 085/09, de 13/03/09, que concedeu Gratificação de Incentivo Técnico a diversos, somente em relação a MIGUEL ANTÔNIO BARRETO, 16322.6, Assistente B, 2.5.2.7, do Gabinete da Presidência, durante o período de 28.01.2010 a 26.02.2010, em virtude de sua nomeação para o CC 7, Assistente B, 2.5.2.7, da Assessoria Jurídica, através da Portaria 499/09, de 18/12/09. (Memo 035-09 P)

SUSPENDE, durante o período 28.01.2009 a 26.02.2010, os efeitos da Portaria 084/00, que convocou diversos para cumprirem Regime de Tempo Integral, somente em relação à servidora LUCIANA SILVEIRA EGRES, 76215.8, Monitor, com base no artigo 36, inciso I, da Lei 6309 de 28/12/88, c/ c artigo 37, inciso I, alínea "a", da Lei Complementar 133, de 31/12/85, através da Portaria 501/09, de 18/12/09. (Memo 036-09 P)

Despachos

SECRETÁRIA MUNICIPAL DE ADMINISTRAÇÃO, no uso de suas atribuições legais,

Processo 1.47974.09.5 - INDEFERE, em 16.12.09, o pedido de concessão de ABONO DE PERMANÊNCIA efetuado pelo servidor LUIZ CARLOS BERTOTTO, matrícula 8689.9/02, PD, lotado na Secretaria Municipal de Transportes, à disposição da Prefeitura Municipal de Canoas, com base na análise das áreas competentes, por não preencher os requisitos legais conforme o que dispõe a E.C. 41, de 19/12/2003.

Processo 1.49879.09.0 - DEFERE, em 16.12.09, a contar de 25-10-2009, o pedido de concessão de ABONO DE PERMANÊNCIA efetuado pelo servidor EDGAR PAULO DA SILVA, matrícula 306827-01, lotado na SMS, com base na análise das áreas competentes, e conforme o que dispõe o §5º, do artigo 2º, da EC 41, de 19/12/2003.

Processo 1.50109.09.0 - DEFERE, em 16.12.09, a contar de 22/10/2009, o pedido de concessão de ABONO DE PERMANÊNCIA efetuado pelo(a) servidor(a) CLETO RICARDO DE LIMA RODRIGUES, matrícula 76317/2, lotado na SMS, com base na análise das áreas competentes, e conforme o que dispõe § 5º, do artigo 2º da E.C. 41, de 19/12/2003.

Processo 1.50246.09.7 - INDEFERE, em 16.12.09, o pedido de LAC, apresentado por CLAUDIA DENISE BIRGMANN RUBIM, matrícula 26170.4/01, professor, da SMED, por falta de amparo legal, tendo em vista não atender o que dispõe o art. 33, § 1º, da LC 133/85.

Processo 1.50252.09.7 - INDEFERE, em 16.12.09, o pedido de concessão de ABONO DE PERMANÊNCIA efetuado pelo servidor SUSANA MARIA BRANDT HIDALGO, matrícula 23506.7/2, lotado na SMED, com base na análise das áreas competentes, por não preencher os requisitos legais conforme o que dispõe a E.C. 41, de 19/12/2003.

Processo 1.50691.09.0 - DEFERE, em 16.12.09, de 13/03/09 até 30/03/09 e a contar de 29/09/09, o pedido de concessão de ABONO DE PERMANÊNCIA efetuado pela servidora MARIA ADEMAR REIS PINHEIRO, matrícula 126540, lotada na SMAM, com base na análise das áreas competentes,

e conforme o que dispõe o §19, do artigo 40 da CF, com redação dada pela E.C. 41, de 19/12/2003.

Processo 1.51376.09.1 - INDEFERE, em 16.12.09, o pedido de concessão de ABONO DE PERMANÊNCIA efetuado pelo(a) servidor(a) RENATO JOAQUIM DE OLIVEIRA FERREIRA, matrícula 68620/1, lotado na SMS, com base na análise das áreas competentes, por não preencher os requisitos legais conforme o que dispõe a E.C. 41, de 19/12/2003.

Processo 1.51522.09.8 - DEFERE, em 16.12.09, a contar de 02.11.2009, o pedido de concessão de ABONO DE PERMANÊNCIA efetuado pelo(a) servidor(a) HILTON VANDERLEI BESNOS, matrícula 17375.0/2, lotado na SMED, com base na análise das áreas competentes, e conforme o que dispõe o § 5º, do artigo 2º da E.C. 41, de 19/12/2003.

Processo 1.51759.09.8 - DEFERE, em 16.12.09, a contar de 18/09/2009, o pedido de concessão de ABONO DE PERMANÊNCIA efetuado pelo(a) servidor(a) TERESINHA RUBERT RABUSKE, matrícula 250792/1, lotado na SMS, com base na análise das áreas competentes, e conforme o que dispõe § 5º, do artigo 2º da E.C. 41, de 19/12/2003.

Processo 1.52335.09.7 - DEFERE, em 16.12.09, a contar de 07/10/2009, o pedido de concessão de ABONO DE PERMANÊNCIA efetuado pelo(a) servidor(a) REJANE ALVES FERREIRA, matrícula 257300/1, lotado na SME, com base na análise das áreas competentes, e conforme o que dispõe § 19, do artigo 40 da CF/88, com redação dada pela da E.C. 41/03.

Processo 1.52574.09.1 - DEFERE, em 16.12.09, a contar de 06.08.2009, o pedido de concessão de ABONO DE PERMANÊNCIA efetuado pelo(a) servidor(a) MARIA TEREZINHA BARCELOS GUIMARAES, matrícula 6902.7, lotado na SMED, com base na análise das áreas competentes, e conforme o que dispõe o § 19, do artigo 40 DA CF, com redação dada pela E.C. 41, de 19/12/2003.

Processo 1.52576.09.4 - DEFERE, em 16.12.09, a contar de 01/01/2009, o pedido de concessão de ABONO DE PERMANÊNCIA efetuado pelo(a) servidor(a) IARA MARIA SILVA ROJAS, matrícula 54738.7/1, lotado na SMED, com base na análise das áreas competentes, e conforme o que dispõe o § 19, do artigo 40 da CF, com redação dada pela E.C. 41, de 19/12/2003.

Processo 1.52674.09.6 - DEFERE, em 16.12.09, a contar de 22/10/09, o pedido de concessão de ABONO DE PERMANÊNCIA efetuado pelo(a) servidor(a) JOSE ALBERTO VISINTAINER LARA, matrícula 212341/2, lotado na SMF, com base na análise das áreas competentes, e conforme o que dispõe no § 19, do artigo 40 da CF, com redação dada pela E.C. 41, de 19/12/2003.

Processo 1.53025.09.1 - DEFERE, em 16.12.09, a contar de 18/03/09, o pedido de concessão de ABONO DE PERMANÊNCIA efetuado pela servidora MARIA INES KUFNER, matrícula 298004, lotada na SMA, com base na análise das áreas competentes, e conforme o que dispõe o §19 do artigo 40 da CF, com redação dada pela E.C. 41, de 19/12/2003.

Processo 1.53408.09.8 - DEFERE, em 16.12.09, a contar de 31.10.09, o pedido de concessão de ABONO DE PERMANÊNCIA efetuado pelo(a) servidor(a) LUIZ ANTONIO PADILHA, matrícula 62926/03, lotado na SPM, com base na análise das áreas competentes, e conforme o que dispõe § 5º, DO ARTIGO 2º da E.C. 41, de 19/12/2003.

Processo 1.53414.09.8 - DEFERE, em 16.12.09, a contar de 13.09.2009, o pedido de concessão de ABONO DE PERMANÊNCIA efetuado pelo(a) servidor(a) LUCI TEREZINHA DIAS DOS SANTOS, matrícula 11694.7/1, lotado na SMED, com base na análise das áreas competentes, e conforme o que dispõe o § 19, do artigo 40 da CF, com redação dada pela E.C. 41, de 19/12/2003.

Processo 1.54230.09.81 - INDEFERE, em 16.12.09, o pedido de concessão de ABONO DE PERMANÊNCIA efetuado pelo(a) servidor(a) SANDRA LIMA MACHADO, matrícula 252569/1, lotado na SMS, com base na análise das áreas competentes, por não preencher os requisitos legais conforme o que dispõe a E.C. 41, de 19/12/2003.

Processo 1.54403.09.0 - DEFERE, em 16.12.09, a contar de 28.10.2009, o pedido de concessão de ABONO DE PERMANÊNCIA efetuado pelo(a) servidor(a) SOLANGE TEREZINHA THEIS, matrícula 24365.9/1, lotado na SMED, com base na análise das áreas competentes, e conforme o que dispõe o § 5, do artigo 2º da E.C. 41, de 19/12/2003.

Processo 1.54502.09.8 - DEFERE, em 16.12.09, a contar de 18/10/2009, o pedido de concessão de ABONO DE PERMANÊNCIA efetuado pelo(a) servidor(a) OVIDAIR GOMES MONTEIRO, matrícula 311227/1, lotado na SMS, com base na análise das áreas competentes, e conforme o que dispõe § 5º, do artigo 2º da E.C. 41, de 19/12/2003.

Processo 1.54594.09.0 - DEFERE, em 16.12.09, a contar de 07/09/09, o pedido de concessão de ABONO DE PERMANÊNCIA efetuado pela servidora ISIS MACHADO DIAS, matrícula 66221, lotada na SMOV, com base na análise das áreas competentes, e conforme o que dispõe o §5º, do artigo 2º da E.C. 41, de 19/12/2003.

Processo 1.54632.09.9 - INDEFERE, em 16.12.09, o requerimento enquadrado no art. 43, da Lei 6151/88, solicitado através do presente processo, pela servidora EDA MENEZES NUNES, matr. 19531.8/01, da SMED, por falta de amparo legal.

Processo 1.54937.09.4 - DEFERE, em 16.12.09, a contar de 14/11/09, o pedido de concessão de ABONO DE PERMANÊNCIA efetuado pela servidora CARLOS DOMINGOS MACHADO, matrícula 222541, lotado na SMDHSU, com base na análise das áreas competentes, e conforme o que dispõe o §19, do artigo 40 da CF, com redação dada pela E.C. 41, de 19/12/2003.

Processo 1.55140.09.2 - DEFERE, em 16.12.09, a contar de 09.12.2009, o pedido de concessão de ABONO DE PERMANÊNCIA efetuado pelo(a) servidor(a) JANETE DE SOUZA E SILVA, matrícula 34582.1/1, lotado na SMED, com base na análise das áreas competentes, e conforme o que dispõe o § 5º, do artigo 2º da E.C. 41, de 19/12/2003.

Processo 1.55205.09.7 - INDEFERE, em 16.12.09, o pedido de concessão de ABONO DE PERMANÊNCIA efetuado pela servidora OLGA MARIA LUDKE NARDI, matrícula 84144, lotada na SMAM, com base na análise das áreas competentes, por não preencher os requisitos legais conforme o que dispõe a E.C. 41, de 19/12/2003.

Processo 1.56197.09.8 - DEFERE, em 16.12.09, no período de 20/10/09 até 09/11/09, o pedido de concessão de ABONO DE PERMANÊNCIA efetuado pelo(a) servidor(a) GILCA MARIA URRUTH ROSA, matrícula 86487/2, lotado na SMF, com base na análise das áreas competentes, e conforme o que dispõe no § 19, do artigo 40 da EC 41/03 E.C. 41, de 19/12/2003.

Processo 5.2938.09.0 - DEFERE, em 16.12.09, a contar de 23/11/09, o pedido de concessão de ABONO DE PERMANÊNCIA efetuado pelo(a) servidor(a) IVANI TEREZINHA UNGARETTI MORESCO, matrícula 260232/2, lotado na SMT, cedida para o DMLU, com base na análise das áreas competentes, e conforme o que dispõe o § 5º E.C. 41, de 19/12/2003.

CÂMARA

Legislativo Pessoal

ATOS

O PRESIDENTE DA CÂMARA MUNICIPAL DE PORTO ALEGRE, NO USO DE SUAS ATRIBUIÇÕES LEGAIS,

CONCEDE aos servidores constantes no quadro abaixo, 03 (três) meses de licença-prêmio, referentes aos quinquênios indicados, de conformidade com o artigo 164, parágrafo único da LCM n.º 133, de 31.12.85 e artigo 20, inciso VI do Regimento da CMPA, através do Ato n.º 16.952, de 02.12.09 (Proc. 358/09).

Matr.	Servidores	Quinquênio
2398.6	JERRI GALLINATI HEIM	28.11.04 a 27.11.09
1000.8	JORGE ALBERTO DIAS MENDES	09.11.04 a 08.11.09
1130.7	LUIZ CARLOS DE MOURA DIAS	05.08.04 a 07.11.09
1389.9	MARIA DO CARMO PONZI D'AVILA	14.06.03 a 06.11.09

CONCEDE aos servidores constantes no quadro abaixo, avanços trienais, a contar das datas indicadas, de conformidade com o artigo 122, § 1º, com redação dada pela LCM n.º 150, de 29.04.87, artigo 123 da LCM n.º 133, de 31.12.85 e artigo 20, inciso VI do Regimento da CMPA, através do Ato n.º 16.958, de 03.12.09 (Proc. 359/09).

Matr.	Servidores	Avanço	A contar de
4728.2	CARLOS SIEGLE DE SOUZA	2º	27.11.09
2014.0	HEITOR GROSS	6º	15.11.09
5075.7	HERALDO VERISSIMO ARNT	1º	17.10.09
1990.3	JAIR FRANCISCO AQUINO	6º	22.11.09
2398.6	JERRI GALLINATI HEIM	5º	28.11.09
1000.8	JORGE ALBERTO DIAS MENDES	11º	26.11.09
400.1	JOSÉ CARLOS FURTADO	12º	30.11.09
1700.4	LUCIANE BOLZAN VIEIRA DA CUNHA	1º	27.11.09
4665.6	MARIA ELISA MANNA PIRES	1º	01.12.09
2993.4	MARIA ISABEL BERNARDI TORRES	5º	15.11.09
1084.0	ORLANDO DANIEL DE OLIVEIRA RAMOS	10º	09.11.09
2659.1	PAULO FRANCISCO BERTA WAYNE	1º	07.11.09
4582.3	RUTH RICARDO BRUM	2º	10.11.09
4290.3	TATIANA CAROLINE MANICA SCHAPKE	2º	26.11.09

CONCEDE aos servidores constantes no quadro abaixo, Gratificação Adicional de 15% (quinze por cento) e de 25% (vinte e cinco por cento), respectivamente, a contar das datas indicadas, de conformidade com artigo 125, parágrafo único da LCM n.º 133, de 31.12.85 e artigo 20, inciso VI do Regimento da CMPA, através do Ato n.º 16.959, 03.12.09 (Proc. 360/09).

Matr.	Servidoras	Adicional	A contar de
2398.6	JERRI GALLINATI HEIM	15%	24.11.09
1011.4	ANTÔNIO CARLOS FERRÃO TUBINO	15%	30.11.09
1003.5	JORGE LUÍS LOSS	25%	22.11.09

CONCEDE à servidora MARCIA APARECIDA DA SILVA ALMEIDA, 2433.7, Assistente Legislativo III, 1.3.1.9.11, incorporação ao seu vencimento da Função Gratificada de Coordenador da Assessoria de Informática – FG 7, código 2.2.1.7, a contar de 28.11.09, de conformidade com o artigo 129, § 1º da LCM n.º 133, de 31.12.85, e artigo 20, inciso VI, do Regimento da CMPA, através do Ato n.º 16.960, de 03.12.09 (Proc. 5743/09).

DETERMINA aos funcionários constantes no quadro abaixo, detentores do cargo de Assessor Legislativo I, 1.4.1.10.12, o acesso por progressão ao cargo de Assessor Legislativo II, 1.4.1.10.13, a contar de 08.12.09, de conformidade com os artigos 51 e 52, da LCM n.º 133, de 31.12.85 e artigo 20, inciso VI do Regimento da CMPA, através do Ato n.º 16.973, de 10.12.09 (Proc. 5934/08).

FUNCIONÁRIO	MATRÍCULA
IVON QUADRI	0441.8
NARA MARIA JURKFITZ	0363.2

EXONERA TAIDJE GUT TEIXEIRA, 4831.4, Assessor Comunitário II, 2.1.2.1, do Quadro de Cargos em Comissão e Funções Gratificadas deste Legislativo, a contar de 01.12.09, de conformidade com o artigo 71, inciso II, letra "a", da LCM n.º 133, de 31.12.85 e artigo 20, inciso VI, do Regimento da CMPA, através do Ato n.º 16.953, de 02.12.09 (Proc. 3185/09).

EXONERA VITOR BLEY DE MORAES, 4346.3, Assessor para Coordenação de Rádio e Televisão, 2.1.1.7, do Quadro de Cargos em Comissão e Funções Gratificadas deste Legislativo, a contar de 01.12.09, de conformidade com o artigo 71, inciso II, letra "a", da LCM n.º 133, de 31.12.85 e artigo 20, inciso VI, do Regimento da CMPA, através do Ato n.º 16.954, de 02.12.09 (Proc. 5758/09).

EXONERA ALVARO DE SOUZA MORAES FILHO, 5045.0, Assessor Técnico Especial, 2.1.2.7, do Quadro de Cargos em Comissão e Funções Gratificadas deste Legislativo, a contar de 01.01.10, de conformidade com o artigo 71, inciso II, letra "a", da LCM n.º 133, de 31.12.85 e artigo 20, inciso VI, do Regimento da CMPA, através do Ato n.º 16.965, de 09.12.09 (Proc. 2530/09).

EXONERA LUIS PORTELLA PEREIRA, 5044.3, Assessor Técnico Especial, 2.1.2.7, do Quadro de Cargos em Comissão e Funções Gratificadas deste Legislativo, a contar de 01.01.10, de conformidade com o artigo 71, inciso II, letra "a", da LCM n.º 133, de 31.12.85 e artigo 20, inciso VI, do Regimento da CMPA, através do Ato n.º 16.966, de 09.12.09 (Proc. 2543/09).

EXONERA CESAR ANDRÉ LUIZ BERAS, 4143.4, Supervisor de Gabinete Parlamentar, 2.1.1.7, do Quadro de Cargos em Comissão e Funções Gratificadas deste Legislativo, a contar de 04.12.09, de conformidade com o artigo 71, inciso II, letra "a", da LCM n.º 133, de 31.12.85 e artigo 20, inciso VI, do Regimento da CMPA, através do Ato n.º 16.970, de 09.12.09 (Proc. 5850/09).

NOMEIA, em comissão, JUREMA BASTOS DE ALMEIDA, 1138.9, Diretor de Patrimônio e Finanças, 2.1.1.8, no Quadro de Cargos em Comissão e Funções Gratificadas deste Legislativo, em substituição a MARTA LIA DUTRA PRATES, matr. 2861.3, em férias, no período de 04.11.09 a 13.11.09 de conformidade com o artigo 69, da LCM n.º 133, de 31.12.85 e artigo 20, inciso VI, do Regimento da CMPA, através do Ato n.º 16.945, de 06.11.09 (Proc. 5331/09).

NOMEIA, em comissão, CLAUDIA MARQUES NUNES, 2447.0, Diretor de Patrimônio e Finanças, 2.1.1.8, no Quadro de Cargos em Comissão e Funções Gratificadas deste Legislativo, em substituição a MARTA LIA DUTRA PRATES, matr. 2861.3, em licença-prêmio, no período de 16.11.09 a 30.11.09, de conformidade com o artigo 69, da LCM n.º 133, de 31.12.85 e artigo 20, inciso VI, do Regimento da CMPA, através do Ato n.º 16.946, de 06.11.09 (Proc. 5332/09).

NOMEIA, em comissão, CLAUDIA AGUIAR FARIAS, 4895.9, Supervisor de Gabinete Parlamentar, 2.1.1.7, no Quadro de Cargos em Comissão e Funções Gratificadas deste Legislativo, em substituição a PATRICIA BERNICKER COSTA, matr. 5042.7, em licença-saúde, no período de 09.11.09 a 22.11.09, de conformidade com o artigo 69, da LCM n.º 133, de 31.12.85 e artigo 20, inciso VI, do Regimento da CMPA, através do Ato n.º 16.951, de 25.11.09 (Proc. 5358/09).

NOMEIA, em comissão, TAIDJE GUT TEIXEIRA, 4831.4, Assessor Para Coordenação de Rádio e Televisão, 2.1.1.7, no Quadro de Cargos em Comissão e Funções Gratificadas deste Legislativo, a contar de 01.12.09, de conformidade com o artigo 20, da LCM n.º 133, de 31.12.85 e artigo 20, inciso VI, do Regimento da CMPA, através do Ato n.º 16.955, de 02.12.09 (Proc. 5758/09).

NOMEIA, em comissão, SÉRGIO GIACOMEL, 5089.8, Assessor Comunitário II, 2.1.2.1, no Quadro de Cargos em Comissão e Funções Gratificadas deste Legislativo, a contar de 01.12.09, de conformidade com o artigo 20, da LCM n.º 133, de 31.12.85 e artigo 20, inciso VI, do Regimento da CMPA, através do Ato n.º 16.961, de 03.12.09 (Proc. 5799/09).

NOMEIA, em comissão, VALESKA DO CANTO DONINI ZORAWSKI, 2194.4, Diretor Legislativo, 2.3.1.8, no Quadro de Cargos em Comissão e Funções Gratificadas deste Legislativo, em substituição a LUIZ AFONSO DE MELO PERES, matr. 0407.4, em gozo de férias, no período de 02.12.09 a 24.12.09, de conformidade com o artigo 69, da LCM n.º 133, de 31.12.85 e artigo 20, inciso VI, do Regimento da CMPA, através do Ato n.º 16.962, de 04.12.09 (Proc. 5802/09).

NOMEIA, em comissão, MARTA REGINA FERREIRA FIALHO, 5090.6, Supervisor de Gabinete Parlamentar, 2.1.1.7, no Quadro de Cargos em Comissão e Funções Gratificadas deste Legislativo, em substituição a PATRICIA BERNICKER COSTA, matr. 5042.7, em licença-gestante, no período de 26.11.09 a 25.03.10, de conformidade com o artigo 69, da LCM n.º 133, de 31.12.85 e artigo 20, inciso VI, do Regimento da CMPA, através do Ato n.º 16.963, de 08.12.09 (Proc. 5714/09).

NOMEIA, em comissão, VITOR BLEY DE MORAES, 4346.3, Coordenador da Assessoria de Comunicação Social, 2.1.1.8, no Quadro de Cargos em Comissão e Funções Gratificadas deste Legislativo, a contar de 01.12.09, de conformidade com o artigo 20, da LCM n.º 133, de 31.12.85 e artigo 20, inciso VI, do Regimento da CMPA, através do Ato n.º 16.968, de 09.12.09 (Proc. 5759/09).

NOMEIA, em comissão, ISABEL CRISTINA MACIEL MAURMANN, 4451.1, Supervisor de Gabinete Parlamentar, 2.1.1.7, no Quadro de Cargos em Comissão e Funções Gratificadas deste Legislativo, a contar de 04.12.09, de conformidade com o artigo 20, da LCM n.º 133, de 31.12.85 e artigo 20, inciso VI, do Regimento da CMPA, através do Ato n.º 16.971, de 09.12.09 (Proc. 5850/09).

Documentos oficiais

SECRETARIA MUNICIPAL DE ADMINISTRAÇÃO

EDITAL 227

CONCURSO PÚBLICO 463 – ENGENHEIRO: HABILITAÇÃO EM ENGENHARIA CARTOGRÁFICA

A SECRETÁRIA MUNICIPAL DE ADMINISTRAÇÃO, através da Coordenação de Seleção e Ingresso, torna pública a retificação do Edital 222 referente à abertura do concurso em epígrafe.

O item 12, constante nos Conhecimentos de Direito e Legislação Municipal, Anexo III – conteúdos programáticos, passa a ter a seguinte redação e não como constou:

“12. Lei Complementar Municipal n. 434/99 – Plano Diretor do Desenvolvimento Urbano-Ambiental de Porto Alegre (Texto em vigor na data da publicação deste edital).”

Porto Alegre, 28 de dezembro de 2009.

SÔNIA VAZ PINTO, Secretária Municipal de Administração.

CRISTIANE JUNQUEIRA DA ROSA SANTOS, Coordenadora de Seleção e Ingresso.

CONSELHO MUNICIPAL DE ASSISTÊNCIA SOCIAL DE PORTO ALEGRE

RESOLUÇÃO 135/09

O CONSELHO MUNICIPAL DE ASSISTÊNCIA SOCIAL DE PORTO ALEGRE, no uso das atribuições que lhe confere a Lei Complementar 352/95, RESOLVE:

Aprovar o instrumento de avaliação de convênios da Coordenação da Rede Básica na condição de Cadastro Geral de Entidades e Programas, conforme apresentado pela Fundação de Assistência Social e Cidadania, devendo o mesmo ser complementado como instrumento de avaliação para aprovação posterior.

Sessão Plenária do Conselho Municipal de Assistência Social de Porto Alegre, em 21 de dezembro de 2009.

RESOLUÇÃO 136/09

O CONSELHO MUNICIPAL DE ASSISTÊNCIA SOCIAL DE PORTO ALEGRE, no uso das atribuições que lhe confere a Lei Complementar 352/95, RESOLVE:

Aprovar a proposta de utilização dos recursos do Piso Básico Variável pra 2010, conforme apresentado pela Fundação de Assistência Social e Cidadania.

Sessão Plenária do Conselho Municipal de Assistência Social de Porto Alegre, em 21 de dezembro de 2009.

RESOLUÇÃO 137/09

O CONSELHO MUNICIPAL DE ASSISTÊNCIA SOCIAL DE PORTO ALEGRE, no uso das atribuições que lhe confere a Lei Complementar 352/95, RESOLVE:

Aprovar a inscrição no Conselho Municipal de Assistência Social de Porto Alegre das seguintes entidades:

- Associação dos Renais do Rio Grande do Sul – PRORIM – 554
- Kindemthilfe e V. KNH Brasil Sul – 555.

Sessão Plenária do Conselho Municipal de Assistência Social de Porto Alegre, em 21 de dezembro de 2009.

JOSIANE SOARES CARDOSO DA SILVA, Presidenta.

PUBLICAÇÃO LEGAL

EXTRAVIO DE DOCUMENTO FISCAL

RICA PRODUÇÕES E MARKETING CULTURAL LTDA, CNPJ 92.704.089/0001-95 e Inscrição Municipal 092780.2-8, comunica o extravio das Notas Fiscais, dos números 001 a 150, sem uso, sendo registrada a ocorrência sob o nº 9000012009043244, em 20.11.09, na Delegacia on line, no Protocolo PC-091120-349

A empresa não se responsabiliza pelo uso indevido dos documentos citados.

Porto Alegre, 28 de dezembro de 2009.

RICA PRODUÇÕES E MARKETING CULTURAL LTDA

PUBLICAÇÃO LEGAL

EXTRAVIO DE DOCUMENTO FISCAL

RICA COMUNICAÇÕES E TURISMO LTDA, CNPJ 93.827.996/0001-94 e Inscrição Municipal 106.710.2-1, comunica o extravio das Notas Fiscais, dos números 001 a 500, sem uso, e do Livro de ISSQN nº1, sendo registrada a ocorrência sob o nº 9000012009043224, em 20.11.09, na Delegacia on line, no Protocolo PC-091120-7711.

A empresa não se responsabiliza pelo uso indevido dos documentos citados.

Porto Alegre, 28 de dezembro de 2009.

RICA COMUNICAÇÕES E TURISMO LTDA

PUBLICAÇÃO LEGAL

EXTRAVIO DE DOCUMENTO FISCAL

J.V EMPREITEIRA DE MÃO DE OBRA, CNPJ 03.303.588/0001-40 e Inscrição Municipal 205.925-2.3, comunica o extravio de um bloco de Nota Fiscal, dos números 051 a 100, bem como o Livro de Registro de ISSQN nº 01, sendo registrada a ocorrência sob o nº 5414/2009, em 10.11.09, na 21ª Delegacia de Polícia Civil.

A empresa não se responsabiliza pelo uso indevido dos documentos citados.

Porto Alegre, 22 de novembro de 2009.

J.V EMPREITEIRA DE MÃO DE OBRA

PUBLICAÇÃO LEGAL

SINDICATO DO COMERCIO DE VENDEDORES AMBULANTES E COMERCIO VAREJISTA DE FEIRANTES NO ESTADO DO RGSUL

EDITAL DE RESULTADO DAS ELEIÇÕES SINDICAIS REALIZADAS EM 11/12/2009, FOI ELEITA A CHAPA ÚNICA RELACIONADA COM SEUS COMPONENTES ABAIXO: GESTÃO 2010 A 2014

DIRETORIA

Moacir Gutierrez de Souza - Presidente
Marisa da Rosa Gouveia – Vice-Presidente
Luiz Alberto Sieben Silva – 1º Secretário
Marcos Antonio dos Santos - 2º Secretário
Giancarlo Jose S. Guimarães – 1º tesoureiro
Mauro Giovanni de S. Soares – 2º tesoureiro

SUPLENTE DA DIRETORIA

Luis Fernando R. de Souza
Maria de Fatima Azevedo
Edso Ricardo Domingos

DELEGADOS REPRESENTANTES NO CONSELHO DA FECOMERCIO

Moacir Gutierrez de Souza

SUPLENTE DE DELEGADOS REPRESENTANTES NO CONSELHO DA FECOMERCIO

Giancarlo Jose da Silveira Guimarães

Fica aberto o prazo de cinco dias a partir da publicação do presente edital para impugnação do resultado das eleições.

Porto Alegre, 28 de dezembro de 2009

MOACIR GUTIERRES DE SOUZA, Presidente.

ONSELHO FISCAL

Juarez Gutierrez de Souza
Sergio Luiz Silva Petro
Carlos Eisenhut Filho

SUPLENTE DO CONSELHO FISCAL

Valter Evaristo Appel
Iara Medeiros de Almeida
Antonio Leopoldino da Fonseca

DELEGADOS REPRESENTANTES NO CONSELHO DA FECOMERCIO

Luiz Alberto Sieben Silva

SUPLENTE DE DELEGADOS REPRESENTANTES NO CONSELHO DA FECOMERCIO

Marisa da Rosa Gouveia

EDITAIS



RESULTADO DE JULGAMENTO PREGÃO ELETRÔNICO 602/09 PROCESSO 001.052602.09.5

A ÁREA DE COMPRAS E SERVIÇOS, da Secretaria Municipal da Fazenda, informa o resultado de julgamento do Pregão Eletrônico acima.

COMERCIAL CAMPOS COMÉRCIO DE UNIFORMES EM GERAL LTDA. - LOTE: 2.
LOTE FRACASSADO: 1.

RESULTADO DE JULGAMENTO PREGÃO ELETRÔNICO 601/09 PROCESSO 001.052601.09.9

A ÁREA DE COMPRAS E SERVIÇOS, da Secretaria Municipal da Fazenda, informa o resultado de julgamento do Pregão

Prefeitura Municipal de Porto Alegre

SECRETARIA MUNICIPAL DA FAZENDA

pal da Fazenda, informa o resultado de julgamento do Pregão Eletrônico acima.

CENCI EQUIPAMENTOS DE SEGURANÇA LTDA. - LOTE: 15.
CLÁUDIA THOMAS DE MELLO & CIA LTDA. - LOTES: 4, 5.
FILAFIL COMÉRCIO LTDA. - LOTE: 12.

FRANCISCO E.A. FONTE. - LOTES: 1, 2, 8, 11.

MARIA THEIS. - LOTE:14.

PRIFORME IND. COMÉRCIO E REPRESENTAÇÕES DE CON-FECÇÕES LTDA. - LOTES: 3, 7, 13.

ROSILENE TONATTO SPAZZINI. - LOTES: 6, 9.

LOTE FRACASSADO: 10.

RESULTADO DE JULGAMENTO PREGÃO ELETRÔNICO 629/09 PROCESSO 001.055942.09.1

A ÁREA DE COMPRAS E SERVIÇOS, da Secretaria Municipal da Fazenda, informa o resultado de julgamento do Pregão

Eletrônico acima.

BRUFA INDÚSTRIA E COMÉRCIO DE MÓVEIS ESCOLARES LTDA. - ITEM: 5.

E.D. AZAMBUJA & CIA LTDA. - ITENS: 3, 7.

JAIRO ANTÔNIO ZANATTA. - ITEM: 4, 6.

ITENS FRACASSADOS: 1, 2.

Porto Alegre, 28 de dezembro de 2009.

PREGÃO ELETRÔNICO DE SERVIÇO 45/09 PROCESSO 001.021926.09.3

A PREFEITURA MUNICIPAL DE PORTO ALEGRE, através da Área de Compras e Serviços torna público que no dia e hora abaixo indicado, será realizada licitação do tipo "Menor Preço Mensal", que tem por objeto a contratação de pessoa jurídica para prestação de serviços de vigilância, sem uso de arma de fogo – Secretaria Municipal de Esportes, Recreação e Lazer.

ABERTURA DAS PROPOSTAS: 15 de janeiro de 2010 às 10h.

O Edital poderá ser retirado no site

www.cidadecompras.com.br, onde os interessados deverão cadastrar senhas de acesso. O tempo de disputa será estipulado pelo pregoeiro e acrescido do tempo randômico determinado pelo sistema.

Informações e consultas podem ser feitas através do e-mail: acsservicos@smf.prefpoa.com.br

JOSÉ OTÁVIO FERREIRA FERRAZ,
Gestor da Área de Compras e Serviços.

RESULTADO DE JULGAMENTO

PREGÃO ELETRÔNICO 570/09

PROCESSO 001.049074.09.1

A ÁREA DE COMPRAS E SERVIÇOS, da Secretaria Municipal da Fazenda, informa o resultado de julgamento do Pregão Eletrônico acima.

ACN COMÉRCIO DE PRODUTOS DE TRÂNSITO LTDA. LOTE:10.

CENCI EQUIPAMENTOS DE SEGURANÇA LTDA. LOTES: 4, 6.

DETONI EQUIPAMENTOS DE SEGURANÇA LTDA. LOTES: 2, 3, 7, 9, 12.

IBICUÍ COMÉRCIO DE MATERIAIS DE SEGURANÇA LTDA. LOTE: 1.

MULTIFASE COMERCIAL TÉCNICA LTDA. LOTE: 11.

LOTE DESERTO: 8.

LOTES FRACASSADOS: 5, 13.

RESULTADO DE JULGAMENTO

PREGÃO ELETRÔNICO 551/09

PROCESSO 001.049055.09.7

A ÁREA DE COMPRAS E SERVIÇOS, da Secretaria Municipal da Fazenda, informa o resultado de julgamento do Pregão Eletrônico acima.

DENTÁRIA E DISTRIBUIDORA HOSPITALAR PORTO ALEGRENSE LTDA. ITENS: 4, 6, 23, 25, 29.

ERWIN GUTH LTDA. ITENS: 1, 2, 3, 5, 7, 8, 18, 20, 21.

H. STRATTNER & CIA LTDA. ITENS: 26, 27, 31.

ITENS DESERTOS: 9, 10, 11, 12, 13, 14, 15, 17, 22, 30.

ITENS FRACASSADOS: 16, 19, 24, 28.

Porto Alegre, 28 de dezembro de 2009.

JOSÉ OTÁVIO FERREIRA FERRAZ, Gestor.

RESULTADO DE JULGAMENTO

PREGÃO ELETRÔNICO 556/09

PROCESSO 001.049060.09.0

A ÁREA DE COMPRAS E SERVIÇOS, da Secretaria Municipal da Fazenda, informa o resultado de julgamento do Pregão Eletrônico acima.

BG COMÉRCIO DE EQUIPAMENTOS MÉDICO HOSPITALARES LTDA. - ITEM: 21.

COMÉRCIO DE MATERIAIS MÉDICOS HOSPITALARES

MACROSUL LTDA. - ITENS: 9, 16, 17, 26.

LINHA MÉDICA EQUIPAMENTOS PARA MEDICINA LTDA. - ITEM: 13.

MB COMÉRCIO DE MATERIAIS MÉDICO HOSPITALARES LTDA. - ITEM: 22.

MULTIMED EQUIPAMENTOS ELETRÔNICOS LTDA. - ITEM: 28.

XENON MEDICAL BIO SISTEMAS LTDA. - ITENS: 7, 12.

ITENS DESERTOS: 10, 19, 20.

ITENS FRACASSADOS: 1, 2, 3, 4, 5, 6, 8, 11, 14, 15, 18, 23, 24, 25, 27.

Porto Alegre, 28 de dezembro de 2009.

JOSÉ OTÁVIO FERREIRA FERRAZ, Gestor.

RESULTADO DE JULGAMENTO

PREGÃO ELETRÔNICO 548/09

PROCESSO 001.049052.09.8

A ÁREA DE COMPRAS E SERVIÇOS, da Secretaria Municipal da Fazenda, informa o resultado de julgamento do Pregão Eletrônico acima.

COMÉRCIO DE MATERIAIS MÉDICOS HOSPITALARES MACROSUL LTDA. - ITEM: 6.

DIXTAL BIOMÉDICA INDÚSTRIA E COMÉRCIO LTDA. - ITEM: 2.

HOSPLIFE LTDA. - ITEM: 4.

JOSÉ MÁRCIO RODRIGUES RIBEIRO. - ITENS: 3, 5.

ITEM FRACASSADO: 1.

Porto Alegre, 28 de dezembro de 2009.

JOSÉ OTÁVIO FERREIRA FERRAZ, Gestor.

EXTRATO DE ATA

PREGÃO ELETRÔNICO 374/09

A PREFEITURA MUNICIPAL DE PORTO ALEGRE, através da Secretaria Municipal da Fazenda/Área de Compras e Serviços, publica o Extrato de Ata para o Sistema de Registro de Preços de Fios Cirúrgicos, obtidos através do Pregão Eletrônico 374/09, Processo 001.036307.09.2, tendo como prazo de validade um ano, contado da data de assinatura das atas, conforme fornecedores, itens, marcas e valores abaixo relacionados. Vigência de 16 de dezembro de 2009 até 15 de dezembro de 2010.

DIMACI MATERIAL CIRÚRGICO LTDA, CNPJ: 90.251.109/0001-94
Rua João Guimarães, 182 Porto Alegre/RS

CÓDIGO	DESCRIÇÃO	MARCA	UNID	P. REG.
1039361	Fio cirúrgico catgut cromado, número 3-0, com agulha curva 3/8 de 3cm, ponta cilíndrica, comprimento do fio 70cm.	Shalon	EV	R\$ 1,63
1039445	Fio cirúrgico catgut simples, número 3-0, com agulha 3cm, 3/8 círculo, ponta cilíndrica, comprimento do fio até 70cm.	Shalon	EV	R\$ 1,66
1058445	Fio cirúrgico p/sutura, absorvível, sintético, composto de poliglactina 910+370, ou outras associações e/ou similar, número 0 trançado, com agulha 4cm, 1/2 círculo.	Bioline	EV	R\$ 3,39

FUFAMED COMÉRCIO E IMPORTAÇÃO MÉDICO HOSPITALAR LTDA, CNPJ: 93.305.910/0001-63
Rua São Nicolau, 1080 Porto Alegre/RS

CÓDIGO	DESCRIÇÃO	MARCA	UNID	P. REG.
1039205	Cera para osso, esterilizada, envelope com 2,5 gramas, caixa com 12 envelopes.	Polysuture	CX	R\$ 40,00
1039213	Fio cirúrgico aço inox, monofilamento, número 0, sem agulha, comprimento do fio 60 cm, envelope com 3 fios.	Polysuture	EV	R\$ 5,80
1039221	Fio cirúrgico aço inox, monofilamento, número 1, com agulha 4 cm, 1/2 círculo, ponta triangular, comprimento do fio 45 cm, envelope com 4 fios.	Polysuture	EV	R\$ 33,20
1039239	Fio cirúrgico aço inox, monofilamento, número 1, sem agulha, comprimento do fio 60 cm, envelope com 3 fios.	Polysuture	EV	R\$ 5,80
1039247	Fio cirúrgico aço inox, monofilamento, número 2-0, sem agulha, comprimento do fio 60 cm.	Polysuture	EV	R\$ 5,80
1039452	Fio cirúrgico catgut simples, sem agulha, número 3-0, comprimento do fio até 1,5m.	Polysuture	EV	R\$ 1,51
1039528	Fio cirúrgico linho torcido, branco, número 2-0, sem agulha, comprimento do fio 45cm.	Polysuture	EV	R\$ 3,00
1039536	Fio cirúrgico linho torcido, branco, número 3-0, com agulha 3cm, 3/8 círculo, ponta cilíndrica, comprimento do fio 70cm.	Polysuture	EV	R\$ 4,00
1039841	Fio cirúrgico poliéster trançado, verde, número 3-0, sem agulha, comprimento do fio 45cm. Envelope com 15 fios.	Polysuture	EV	R\$ 2,85
1039866	Fio cirúrgico monofilamento de polipropileno azul número 2, com agulha 7,5cm, 3/8 círculo, atraumática, comprimento do fio 50 cm, envelope com 3 fios.	Polysuture	EV	R\$ 7,50
1052364	Fio cirúrgico linho torcido, branco, número 1, sem agulha, comprimento do fio 45cm.	Polysuture	EV	R\$ 4,00
1058437	Fio cirúrgico p/sutura, absorvível, sintético, composto de poliglactina 910+370, ou outras associações e/ou similar, num. 2-0, com agulha cilíndrica 3,6cm, 1/2 círculo.	Polysuture	EV	R\$ 4,00
1058494	Fio cirúrgico absorvível sintético, composto de poliglactina 910+370, ou outras associações, e/ou similar, violeta, n.0, agulha 3cm, 1/2 círculo, comprimento do fio 70cm.	Polysuture	EV	R\$ 4,00
1058536	Fio cirúrgico absorvível sintético, composto de poliglactina 910+370 ou outras associações e/ou similar, violeta, número 2-0, c/agulha 3cm, 1/2 círculo, fio 70cm.	Polysuture	EV	R\$ 4,00
1058544	Fio cirúrgico absorvível sintético, composto de poliglactina 910+370 ou outras associações e/ou similar, violeta, número 3-0, com agulha 2,5cm, 1/2 círculo, gastro, comprimento do fio 70cm.	Polysuture	EV	R\$ 5,10
1058551	Fio cirúrgico absorvível sintético, composto de poliglactina 910+370 ou outras associações e/ou similar, violeta, número 4-0, com agulha 1,5cm, 1/2 círculo, urológico, comprimento do fio 70cm.	Polysuture	EV	R\$ 4,20

1058569	Fio cirúrgico absorvível, sintético, composto de poliglactina 910+370 ou outras associações e/ou similar, violeta, número 5-0, com agulha 1,5cm, 1/2 círculo, urológico, ponta circular, comprimento fio 70cm.	Polysuture	EV	R\$ 4,50
1058577	Fio cirúrgico absorvível sintético, composto de poliglactina 910+370 ou outras associações e/ou similar, violeta, número 6-0, com agulha 1,5cm, 1/2 círculo, urológico, comprimento do fio 70cm.	Polysuture	EV	R\$ 5,00
1058585	Fio cirúrgico poliéster trançado, com cobertura de polibutilato ou outras associações e/ou similar, verde, número 3-0, com 2 agulhas 2cm, 1/2 círculo, fio 75cm.	Polysuture	EV	R\$ 6,70
1058668	Fio cirúrgico seda preta trançada, composto por 70% proteínas + 30% goma, número 2-0, sem agulha, comprimento do fio 45cm, envelope com 15 fios.	Polysuture	EV	R\$ 2,18
1058684	Fio cirúrgico de seda preta trançada, composto por 70% proteínas +30% goma, número 3-0, sem agulha, comprimento do fio 45cm.	Polysuture	EV	R\$ 2,30
1058692	Fio cirúrgico seda preta trançada, composto por 70% proteínas + 30% goma, número 6-0, com 2 agulhas 0,65cm, 3/8 círculo, micro-ponta espatulada, comprimento do fio até 45cm.	Polysuture	EV	R\$ 45,00
1058700	Fio cirúrgico seda preta trançada, composto por 70% proteínas + 30% goma, número 7-0, com 2 agulhas de 0,65cm, 3/8 círculo, micro-ponta espatulada, comprimento do fio até 45cm.	Polysuture	EV	R\$ 45,00
1058767	Fio cirúrgico, absorvível, sintético, composto por poliglactina 910+370 ou outras associações e/ou similar, número 0, com agulha 3,7cm, 5/8 círculo, violeta, trançado, para urologia, comprimento do fio 70cm.	Polysuture	EV	R\$ 4,00
1058783	Fio cirúrgico, de poliglactina 910+370, ou outras associações e/ou similar, absorvível, sintético, número 2-0, com agulha 3,8cm, 5/8 círculo.	Polysuture	EV	R\$ 4,10
1059427	Fio cirúrgico absorvível sintético, composto de poliglactina 910+370 ou outras associações e/ou similar, violeta, número 2-0, com agulha 2,5cm, 1/2 círculo, atraumática, gastro, comprimento do fio 70cm.	Polysuture	EV	R\$ 3,64
1076611	Fio cirúrgico poliglactina, absorvível, número 1-0, com agulha 1/2 circular, 4,8cm, ponta triangular corte reverso, comprimento do fio 70cm, incolor.	Polysuture	EV	R\$ 10,00
1076629	Fio cirúrgico poliglactina, absorvível, número 5-0, com agulha 1/2 circular, 1,5cm, ponta triangular corte reverso prime, comprimento do fio 45cm, incolor.	Polysuture	EV	R\$ 4,30

JOHNSON & JOHNSON MEDICAL DO BRASIL INDUSTRIA E COMÉRCIO DE PRODUTOS PARA SAÚDE LTDA, CNPJ: 54.516.661/0001-01,
Rua Gerivatiba, 207, Butantã São Paulo/SP

CÓDIGO	DESCRIÇÃO	MARCA	UNID	P. REG.
1052406	Fio cirúrgico aço inox, monofilamento, número 4, com agulha 4,7cm, 1/2 círculo, comprimento do fio 45cm, envelope c/4 fios.	J & J/ Ethicon	EV	R\$ 33,26
1058601	Fio cirúrgico poliéster trançado, verde, com cobertura de polibutilato ou outras associações e/ou similar, número 5, com agulha 4,7cm, 1/2 círculo, fio 75cm.	J & J/ Ethicon	EV	R\$ 56,02
1058726	Fio cirúrgico, seda virgem azul, composto por 70% proteínas + 30% goma, número 8-0, com 2 agulhas 0,65cm, ponta espatulada, 3/8 círculo, comprimento do fio até 45cm.	J & J/ Ethicon	EV	R\$ 57,52
1058825	Kit catarata, contendo fio nylon monofilamento, número 10-0, com 2 agulhas curvas (3/8), de 0,65cm, ponta cilíndrica e fio seda preta trançada, composto de 70% proteínas + 30% goma, número 4-0, com agulha curva (3/8), de 1,3cm, ponta triangular.	J & J/ Ethicon	KT	R\$ 46,46
1076603	Fio cirúrgico poliglactina, absorvível, número 0, com agulha 1/2 circular, 3,5cm, ponta triangular corte reverso, comprimento do fio 70cm, incolor.	J & J/ Ethicon	EV	R\$ 8,75
1076645	Fio cirúrgico, polidioxanona, violeta, 7-0, agulha 0,9 cm, 3/8 círculo, comprimento do fio 75cm, cardiovascular, com 2 agulhas.	J & J/ Ethicon	EV	R\$ 63,82
1076660	Fio cirúrgico monofilamento de poliglecaprone 25, absorvível, violeta, número 3-0, com agulha 3/8 circular, 3,0cm, ponta circular (taper point), comprimento do fio 70cm.	J & J/ Ethicon	EV	R\$ 5,91
1076678	Fio cirúrgico polipropileno, número 0 com agulha 1/2 circular 3,50cm, ponta circular (taper point), comprimento do fio 75cm.	J & J/ Ethicon	EV	R\$ 5,79
1076694	Cinta umbilical 0,30 x 45cm.	J & J/ Ethicon	PC	R\$ 3,98

POINT SUTURE DO BRASIL INDUSTRIA DE FIOS CIRURGICOS DO BRASIL LTDA
CNPJ: 12.340.717/0001-61,
Rua Moacir, 435, Fortaleza/CE

CÓDIGO	DESCRIÇÃO	MARCA	UNID	P. REG.
1027044	Fio cirúrgico catgut cromado, número 2-0, com agulha 3,5cm, 1/2 círculo, ponta cilíndrica, comprimento do fio ate 70cm.	Point Suture/Catcrom	EV	R\$ 3,20
1039262	Fio cirúrgico catgut cromado, número 0, com agulha 3cm, 3/8 círculo, ponta cilíndrica, comprimento do fio 70cm.	Point Suture/Catcrom	EV	R\$ 3,10
1039296	Fio cirúrgico catgut cromado, número 1, com agulha 9cm, 1/2 círculo, ponta romba, comprimento do fio 70cm.	Point Suture/Catcrom	EV	R\$ 2,83
1039353	Fio cirúrgico catgut cromado, número 3-0, com agulha 3,5cm, 1/2 círculo, ponta cilíndrica, comprimento do fio ate 70cm.	Point Suture/Catcrom	EV	R\$ 2,20
1039957	Fio cirúrgico polipropileno, monofilamento, azul, número 7-0, com 2 agulhas 1cm, 3/8 círculo, ponta cilíndrica, comprimento do fio ate 75cm.	Point Suture/Polipropoint	EV	R\$ 21,00
1058528	Fio cirúrgico absorvível sintético, composto de poliglactina 910+370 ou outras associações e/ou similar, violeta, número 5-0, c/agulha 2cm, 3/8 círculo, atraumatica ponta triangular, corte reverso, fio 70cm.	Point Suture/Vivpont	EV	R\$ 7,00
1058643	Fio cirúrgico seda preta trançada, composto por 70% proteínas + 30% goma, número 0, sem agulha, comprimento do fio 45cm envelope com 15 fios.	Point Suture	EV	R\$ 2,50

SHALON FIOS CIRURGICOS LTDA, CNPJ: 33.348.467/0004-29
Av C -255, 270 sala 609, Goiânia/GO

CÓDIGO	DESCRIÇÃO	MARCA	UNID	P. REG.
1039254	Fio cirúrgico catgut cromado lacado, número 0, com agulha 4cm, 1/2 círculo, ponta cilíndrica, comprimento do fio ate 70cm.	Shalon	EV	R\$ 2,20
1036304	Fio cirúrgico catgut cromado, número 2-0, com agulha 2,5cm, 1/2 círculo, ponta cilíndrica, comprimento do fio ate 70cm.	Shalon	EV	R\$ 1,58
1039320	Fio cirúrgico catgut cromado, número 2-0, com agulha 3cm, 1/2 círculo, ponta circular, comprimento do fio 70cm.	Shalon	EV	R\$ 1,60
1039346	Fio cirúrgico catgut cromado, número 3-0, com agulha 2,5cm, 1/2 círculo, atraumatica, gastrointestinal, comprimento do fio 70cm.	Shalon	EV	R\$ 1,60
1039379	Fio cirúrgico catgut cromado, número 4-0, com agulha 1,5cm, 1/2 círculo, comprimento do fio 70cm.	Shalon	EV	R\$ 1,72
1039387	Fio cirúrgico catgut cromado, número 4-0 com agulha 2cm, 1/2 círculo, ponta cilíndrica, comprimento do fio ate 70cm.	Shalon	EV	R\$ 1,68
1039395	Fio cirúrgico catgut cromado, número 5-0, com agulha 1,5 cm, 1/2 círculo, atraumatica, comprimento do fio 70cm.	Shalon	EV	R\$ 1,84
1039437	Fio cirúrgico catgut simples, número 2-0, sem agulha, comprimento do fio 150cm.	Shalon	EV	R\$ 1,56
1039460	Fio cirúrgico catgut simples número 4-0, com agulha 2cm, 1/2 círculo, ponta cilíndrica, comprimento do fio ate 70cm.	Shalon	EV	R\$ 1,58
1039486	Fio cirúrgico catgut simples, número 5-0, com agulha 2cm, 1/2 círculo, ponta cilíndrica, comprimento do fio 70cm.	Shalon	EV	R\$ 1,58
1039494	Fio cirúrgico linho torcido, branco, número 0, com agulha 3cm, 3/8 círculo, ponta cilíndrica, comprimento do fio 70cm.	Shalon	Envel ope	1,18
1039510	Fio cirúrgico linho torcido, branco, número 2-0, com agulha 3cm, 3/8 círculo, ponta cilíndrica, comprimento do fio 70cm.	Shalon	EV	R\$ 1,18
1039569	Fio cirúrgico nylon monofilamento, número 2-0, com agulha 2cm, 3/8 círculo, ponta triangular, comprimento do fio 45cm.	Shalon	EV	R\$ 0,71
1039577	Fio cirúrgico nylon monofilamento, número 2-0, com agulha 3cm, 3/8 círculo, ponta triangular, comprimento do fio 45cm.	Shalon	EV	R\$ 0,72
1039585	Fio cirúrgico monofilamento de nylon, com agulha 4cm, 3/8 círculo, número 2-0.	Shalon	EV	R\$ 0,68
1039593	Fio cirúrgico nylon monofilamento, número 3-0, com agulha 2,4cm, 3/8 círculo, ponta triangular, comprimento do fio 45cm.	Shalon	EV	R\$ 1,02
1039601	Fio cirúrgico nylon monofilamento, número 3-0, com agulha 2cm, 3/8 círculo, ponta triangular, comprimento do fio 45cm.	Shalon	EV	R\$ 0,67
1039619	Fio cirúrgico nylon monofilamento, número 3-0, com agulha 3cm, 3/8 círculo, ponta triangular corte reverso, fio com 45cm.	Shalon	EV	R\$ 0,68
1039627	Fio cirúrgico nylon monofilamento, número 4-0, com agulha 2,4cm, 3/8 círculo, ponta triangular, comprimento do fio 45cm.	Shalon	EV	R\$ 0,87
1039635	Fio cirúrgico nylon monofilamento, número 4-0, com agulha 2cm, 3/8 círculo, ponta triangular, comprimento do fio 45cm.	Shalon	EV	R\$ 0,70
1039643	Fio cirúrgico nylon monofilamento, número 5-0, com agulha 2cm, 3/8 círculo, ponta triangular corte reverso, fio com 45cm.	Shalon	EV	R\$ 0,68
1039650	Fio cirúrgico nylon monofilamento, número 6-0, com agulha 2cm, 3/8 círculo, ponta triangular corte reverso, fio com 45cm.	Shalon	EV	R\$ 0,72
1039858	Fio cirúrgico monofilamento de polipropileno, azul, número 0, com agulha 4cm, 1/2 círculo, atraumatica, fechamento geral, comprimento do fio 75cm.	Shalon	EV	R\$ 1,25
1039874	Fio cirúrgico polipropileno, monofilamento, azul, número 2-0, com agulha 2,5cm, 1/2 círculo, fechamento, comprimento do fio 75cm.	Shalon	EV	R\$ 1,58
1039882	Fio cirúrgico polipropileno, monofilamento, azul, número 2-0, com agulha 3cm, 3/8 círculo, atraumatica, gastro, comprimento do fio 75cm.	Shalon	EV	R\$ 1,34
1039908	Fio cirúrgico monofilamento de polipropileno, azul, número 3-0, com 2 agulhas 3cm, 1/2 círculo, atraumatica, vascular, comprimento do fio 90cm.	Shalon	EV	R\$ 3,15
1039916	Fio cirúrgico monofilamento de polipropileno, azul, número 4-0, com 2 agulhas 1,5cm 1/2 círculo, atraumatica, vascular, comprimento do fio 75cm.	Shalon	EV	R\$ 4,40
1039924	Fio cirúrgico polipropileno, monofilamento, azul, número 4-0, com 2 agulhas 2cm, 1/2 círculo, atraumatica, vascular, comprimento do fio 75cm.	Shalon	EV	R\$ 2,65
1039932	Fio cirúrgico polipropileno, monofilamento, azul, número 5-0, com 2 agulhas 1,5cm, 1/2 círculo, atraumatica, vascular, comprimento do fio 75cm.	Shalon	EV	R\$ 4,40
1039940	Fio cirúrgico polipropileno, monofilamento, azul, número 6-0, com 2 agulhas 1,3cm, 3/8 círculo, ponta cilíndrica, comprimento do fio 75cm.	Shalon	EV	R\$ 5,80
1052307	Fio cirúrgico catgut cromado, número 0, com agulha 1/2 círculo de 3,5cm, ponta cilíndrica, comprimento do fio ate 70cm para fechamento.	Shalon	EV	R\$ 1,44
1058486	Fio cirúrgico absorvível sintético, composto de poliglactina 910+370, ou outras associações e/ou similar, violeta, n.0, agulha 4cm, 1/2 círculo, gastro, comprimento do fio 70cm.	Shalon	EV	R\$ 5,68
1058510	Fio cirúrgico absorvível sintético, composto de poliglactina 910+370 ou outras associações e/ou similar, violeta, n.1, com agulha 4cm, 1/2 círculo atraumatica, fechamento geral, comprimento do fio 70cm.	Shalon	EV	R\$ 3,37
1058635	Fio cirúrgico seda preta trançada, composto por 70% proteínas + 30% goma, número 0, com agulha 3cm, 3/8 círculo, ponta cilíndrica, comprimento do fio 70cm.	Shalon	EV	R\$ 1,48

1058650	Fio cirúrgico seda preta trançada, composto por 70% proteínas + 30% goma, número 2-0, com agulha 3cm, 3/8 círculo, ponta cilíndrica, comprimento do fio 70cm.	Shalon	EV	R\$ 0,98
1058676	Fio cirúrgico seda preta trançada, composto por 70% proteínas + 30% goma, número 3-0, com agulha 3cm, 3/8 círculo, ponta cilíndrica, comprimento do fio 70cm.	Shalon	EV	R\$ 0,98
1076686	Kit obstétrica composto de fio cirúrgico catgut cromado 2-0, agulha triangular 3cm, 1/2 círculo, agulha cilíndrica 4cm 1/2 círculo, agulha cilíndrica 5cm, 1/2 círculo.	Shalon	KT	R\$ 4,70

JOSÉ OTÁVIO FERREIRA FERRAZ, Gestor.

EXTRATO DE ATA
PREGÃO ELETRÔNICO 629/08

A PREFEITURA MUNICIPAL DE PORTO ALEGRE, através da Secretaria Municipal da Fazenda/Área de Compras e Serviços, publica o Extrato de Ata para o Sistema de Registro de Preços de Condicionadores de Ar, obtidos através do Pregão Eletrônico 629/08, Processo 001.051691.08.6, tendo como prazo de validade um ano, contado da data de assinatura das atas, conforme fornecedores, itens, marcas e valores abaixo relacionados.

ARS – COMÉRCIO, IMPORTAÇÃO E EXPORTAÇÃO DE AR CONDICIONADO LTDA.
CNPJ: 08.430.328/0001-50

Av. PERNANBUCO, 1243, Bairro Navegantes – Porto Alegre/RS
5 de Marco de 2008 ate 4 de Marco de 2010

CÓDIGO	MATERIAL	MARCA	UNID	P. REG.
1070598	Condicionador de ar, tipo de parede, com capacidade de refrigeração 7.500 BTU/h, 220v, 60hz, ar quente e frio, ciclo reverso, compressor rotativo, filtro de ar, drenagem, chassis deslizante, selo Procel categoria "A".	Elgin – EAQ 7500-2	PC	828,00
1070507	Condicionador de ar, tipo split, 9.000 BTU/h, quente e frio, com controle remoto sem fio, 220v, 60hz.	Electrolux (SI/SE09), Elgin (SHQ-9000-2)	PC	1.600,00
1070515	Condicionador de ar, tipo split, 12.000 BTU/h, quente e frio, com controle remoto sem fio, 220v, 60hz.	Electrolux (SI/SE18), Elgin (SHQ12000-2)	PC	1.750,00
1070523	Condicionador de ar, tipo split, 18.000 BTU/h, quente e frio, com controle remoto sem fio, 220v, 60hz.	Electrolux (SI/SE18), Elgin (SHQ 12000-2)	PC	2.450,00
1070549	Condicionador de ar, tipo split, 24.000 BTU/h, quente e frio, com controle remoto sem fio, 220v, 60hz.	Electrolux (SI/SE24), Elgin (SHQ24000-2)	PC	2.849,00
1070556	Condicionador de ar, tipo split, 30.000 BTU/h, quente e frio, com controle remoto sem fio, 220v, 60hz.	Electrolux (SI/SE30), Elgin (SHQ30000-2)	PC	3.799,99

FRESCAR COMÉRCIO E SERVIÇO DE AR CONDICIONADO LTDA CNPJ: 03.324.933/0001-22
Estrada Mal. Mascarenhas de Moraes, 30, Jardim Bandeirantes – Santana de Parnaíba/SP
16 de Marco de 2009 ate 15 de Marco de 2010

CÓDIGO	MATERIAL	MARCA	UNID	P. REG.
1070606	Condicionador de ar, tipo de parede, com capacidade de refrigeração 10.000 BTU/h, 220v, 60hz, ar quente e frio, ciclo reverso, compressor rotativo, filtro de ar, drenagem, chassis deslizante, selo Procel categoria "A".	Gree/Mod. GJ10-22RMA	PC	979,00
1070614	Condicionador de ar, tipo de parede, com capacidade de refrigeração 12.000 BTU/h, 220v, 60hz, ar quente e frio, ciclo reverso, compressor rotativo, filtro de ar, drenagem, chassis deslizante, selo Procel categoria "A".	Springer/Modelo Minimax	PC	1.479,00
1070622	Condicionador de ar, tipo de parede, com capacidade de refrigeração 18.000 BTU/h, 220v, 60hz, ar quente e frio, ciclo reverso, compressor rotativo, filtro de ar, drenagem, chassis deslizante, selo Procel categoria "A".	Springer/ Modelo Silentia	PC	1.730,00
1070630	Condicionador de ar, tipo de parede, com capacidade de refrigeração 21.000 BTU/h, 220v, 60hz, ar quente e frio, ciclo reverso, compressor rotativo, filtro de ar, drenagem, chassis deslizante, selo Procel categoria "A".	Springer/ Modelo Silentia	PC	2.090,00
1070648	Condicionador de ar, tipo de parede, com capacidade de refrigeração 30.000 BTU/h, 220v, 60hz, ar quente e frio, ciclo reverso, compressor rotativo, filtro de ar, drenagem, chassis deslizante, selo Procel categoria "A".	Springer/ Modelo Silentia	PC	2.750,00
1070564	Condicionador de ar, tipo split, 36.000 BTU/h, quente e frio, com controle remoto sem fio, 220v, 60hz.	Gree/Mod. GST36-22RA	PC	4.809,00
1070572	Condicionador de ar, tipo split, 48.000 BTU/h, quente e frio, com controle remoto sem fio, 220v, 60hz.	Carrier/Mod. Space.	PC	6.240,00

INFOAR COMÉRCIO E SERVIÇOS EM AR CONDICIONADO E INFORMATICA LTDA CNPJ: 08.584.116/0001-27

Travessa Venezuela, 210, Bloco L, Sala 01, Bairro Navegantes – Porto Alegre/RS
4 de Marco de 2009 ate 3 de Marco de 2010

CÓDIGO	MATERIAL	MARCA	UNID	P. REG.
1070580	Condicionador de ar, tipo split, 60.000 BTU/h, quente e frio, com controle remoto sem fio, 220v, 60hz.	Gree/Modelo GST60-22R	PC	5.800,00

EXTRATO DE ATAS
CONCORRÊNCIA 3/08

A PREFEITURA MUNICIPAL DE PORTO ALEGRE, através da Secretaria Municipal da Fazenda/Área de Compras e Serviços, publica o extrato das atas para o Sistema de Registro de Ferragens e Ferramentas (Departamento Municipal de Água e Esgotos), obtidos através da Concorrência 3/08, Processo 003.002992.08.6, sendo que o prazo de validade é de um ano contado da data de assinatura das atas, conforme fornecedores, itens, marcas e valores abaixo relacionados.

CASA DO MECÂNICO LTDA - C.N.P.J.: 94.038.874/0001-81
Rua Buarque de Macedo, 62 – Porto Alegre/RS
6 de Março de 2009 ate 5 de Março de 2010

CÓDIGO NOVO	MATERIAL	MARCA	UNID	PREÇO REG.
1031442	Abraçadeira regulável com parafuso sem fim, aço inoxidável, largura da fita 14,5mm, de 13mm a 19mm.	Metalmatrix	pc	4,20

1031780	Balde para pedreiro, tipo sino, em chapa preta número 26, pintado, boca com borda revirada, alça superior de ferro com diâmetro de 6,5mm e uma agarradeira lateral em ferro com diâmetro interno de 5mm, boca diâmetro interno de 350mm, diâmetro da base 160mm e altura interna de 205mm medidas aproximadas.	Paraboni	pc	10,70
1031798	Bolsa de couro para ferramentas, 370 x 200 x 200mm, com tampa, com alça. Parte central inteira, parte lateral em couro duplo, colado e costurado. Reforços nos quatro cantos, alça em couro duplo 550 x 25mm, presa por rebites e costura.	Lidersul	pc	135,00
1031905	Broca de aço rápido, com diâmetro de 12mm.	Volpe/Rocast	pc	11,73
1032002	Broca de aço rápido, haste cilíndrica, para ferro, com diâmetro de 2mm, fabricada segundo norma DIN 338, com tolerância H8 do diâmetro.	Volpe/Rocast	pc	1,34
1032010	Broca de aço rápido, haste cilíndrica, para ferro, com diâmetro de 2,5mm, fabricada segundo norma DIN 338, com tolerância H8 do diâmetro.	Volpe/Rocast	pc	1,34
1032028	Broca de aço rápido, haste cilíndrica, para ferro, com diâmetro de 2,5mm, fabricada segundo norma DIN 338, com tolerância H8 do diâmetro.	Volpe/Rocast	pc	1,42
1032283	Cabo para pa, em madeira de lei, com terminal em madeira, inteiriço apropriado para manuseio pesado em formato de "u". Medidas aproximadas: diâmetro da ponta de encaixe – 3cm; Comprimento – 77cm; largura do terminal para manuseio – 10,5cm.	Post	pc	7,00
1032291	Cabo de madeira de lei, lixado, formato cilíndrico, comprimento aproximado de 90cm, para picareta.	Post	pc	8,50
1032309	Cabo para enxada, em madeira de lei, lixado, com diâmetro de 40mm, e comprimento de 1,40m aproximadamente.	Post	pc	5,70
1032325	Cabo para martelo, em madeira de lei.	Post	pc	1,50
1032341	Cabo reto para pa, em madeira de lei, com garra "D".	Post	pc	7,00
1032937	Chave de fenda 3/16" x 6" (4,5 x 150mm), em aço cromo vanádio de acordo com a norma DIN 17200, de acordo com a norma DIN 5265, haste niquelada e cromada, ponta fosfatizada ou oxidada, cabo em polipropileno ou termoplástico ou polipropileno e borracha termoplástica.	Gedore	pc	4,20
1032978	Alicate tipo blitz (chave jacaré) 12" (175mm) em aço forjado e temperado, regulável e com parafuso, para tubos até 3".	Paraboni	pc	48,70
1032986	Alicate tipo blitz (chave jacaré) 7" (300mm) em aço forjado e temperado, regulagem com parafuso, para tubos até 1.3/8".	Paraboni/Tramontina	pc	25,53
1033067	Colher para pedreiro, em aço, com cabo de madeira, tamanho 6".	Tramontina	pc	8,50
1033299	Fechadura de embutir cilíndrica monobloco passante em latão, com reversão automática com 45mm de chapa testa até o centro do furo da maçaneta. Altura da chapa testa 19,5mm distancia entre o furo da maçaneta e o furo da chave 70mm, largura do espelho 36mm, altura do espelho 180mm, profundidade total da caixa 73mm.	Papaiz	pc	82,00
1033315	Filtro de ar para roçadeira Stihl FS 220.	Stihl	Pc	8,50
1033471	Lamina de 62mm, para raspagem da casca de oxidação em tubos PEAD.	CMC/Worker	pc	18,00
1033497	Lamina com encaixe, 75mm, de comprimento distancia 2,5mm entre dentes, para cortes de madeira, a ser usada em serra tico-tico marca Bosch modelo STT 50 profissional de 350w e 3000 golpes/minutos.	Bosch	pc	2,66
1033505	Lamina para serra em aço rápido e rígido, com 32mm de largura, 1,57mm, de espessura e 450mm de comprimento, com 6 dentes por polegada.	Starrett	pc	62,64
1033539	Limpador de bicos de corte de maçarico da marca White Martins, em estoque de alumínio com agulhas de aço inoxidável de haste longa e superfície recortilhada.	Carbografite	cj	11,80
1033901	Marreta de aço forjado, com 1kg, com cabo de guajuvira, cabriúva ou canela. O conjunto (cabeça e cabo), deverá possuir identificação do fabricante e sistema de fixação e de proteção para impedir a separação indesejada do conjunto.	Paraboni	pc	17,76
1033935	Martelo párea pedreiro, em aço forjado, com cabo em madeira de lei, com aproximadamente 600 gramas. O conjunto (cabeça e cabo), deverá possuir identificação do fabricante e sistema de fixação e de proteção para impedir a separação indesejada do conjunto.	Paraboni	pc	17,01
1033992	Pa de bico, em aço SAE 1045, com cabo de madeira inteiriço e terminal "D" em madeira lixada. Com o nome do fabricante gravado na pa (lamina). Dimensões aproximadas: Comprimento da lamina: 32cm; largura da lamina: 26cm; comprimento total: 110cm; espessura da lamina: 2,50mm.	Paraboni	pc	26,00
1034016	Pa de bico, em aço SAE 1045, com cabo de madeira inteiriço e terminal "D" em madeira lixada. Com o nome do fabricante gravado na pa (lamina). Dimensões aproximadas: Comprimento da lamina: 27cm; largura da lamina: 20cm; comprimento total: 100cm; espessura da lamina: 2,50mm.	Paraboni	pc	24,00
1034040	Pa quadrada para aterro, número 4, sem cravo, em aço SAE 1045, com cabo de madeira inteiriço e terminal "D" em madeira lixada. Com o nome do fabricante gravado na pa (lamina). Dimensões aproximadas: Comprimento da lamina: 33cm; largura da lamina: 26cm; comprimento total: 110cm; espessura da lamina: 2,50mm.	Paraboni	pc	18,58
1034057	Pa sete cravos para corte, em aço SAE 1045, com cabo de madeira inteiriço e terminal "D" em madeira lixada. Com o nome do fabricante gravado na pa (lamina). Dimensões aproximadas: Comprimento da lamina: 26,5cm; largura da lamina: 20,5cm; comprimento total: 100cm; espessura da lamina: 2,50mm.	Paraboni	pc	32,33
1034115	Parafuso aço, cabeça sextavada, para máquina 5/8" x 2.1/2", com porca.	Ciser	Pc	1,54
1034156	Parafuso aço para máquina, 1" x 4.1/2", cabeça sextavada, com porca.	Ciser	pc	7,26
1062082	Parafuso aço para máquina, 3/4" x 3", cabeça sextavada, com porca.	Ciser	pc	2,64
1034172	Parafuso aço para máquina, 3/4" x 3.1/2", cabeça sextavada, com porca.	Ciser	pc	2,86
1034180	Parafuso aço para máquina, 3/4" x 4", cabeça sextavada, com porca.	Ciser	Pc	3,08
1034198	Parafuso aço para máquina, 5/8" x 3", cabeça sextavada, com porca.	Ciser	pc	1,70
1034206	Parafuso aço para máquina, 5/8" x 3.1/2", cabeça sextavada, com porca.	Ciser	pc	1,93
1034214	Parafuso aço para máquina, 7/8" x 4", cabeça sextavada, com porca.	Ciser	pc	4,79
1034412	Picareta com ponta e corte, sem cabo, largura do corte 80mm aproximadamente, e comprimento total do corte 580mm aproximadamente.	Paraboni	pc	21,30
1034446	Pincel em cerda dupla, 1 polegada x 12mm de espessura aproximadamente.	Atlas	pc	1,55
1034578	Prego 16 x 24 com cabeça, acondicionado em pacotes de 1 kg.	Gerdau	kg	8,10
1034586	Prego 17 x 27 com cabeça, acondicionado em pacotes de 1 kg.	Gerdau	kg	7,80
1034594	Prego comum, com cabeça, polido, 12 x 12, acondicionado em pacotes de 1 kg.	Gerdau	kg	9,90
1034602	Prego comum, com cabeça, polido, 13 x 15, acondicionado em pacotes de 1 kg.	Gerdau	kg	9,20
1034610	Prego comum, com cabeça, polido, 15 x 18, acondicionado em pacotes de 1 kg.	Gerdau	kg	8,50
1034636	Prego comum, com cabeça, polido, 17 x 24, acondicionado em pacotes de 1 kg.	Gerdau	kg	7,80
1034651	Prego comum, com cabeça, polido, 18 x 30, acondicionado em pacotes de 1 kg.	Gerdau	kg	7,40
1034669	Prego comum, com cabeça, polido, 19 x 39, acondicionado em pacotes de 1 kg.	Gerdau	kg	7,40
1034685	Rebite de alumínio de 3,2mm de diâmetro e 10,2mm de comprimento, em caixas com 1000 unidades.	Gesipa	cx	29,00
1034693	Rebite de alumínio de 3,2mm de diâmetro e 19mm de comprimento, em caixas com aproximadamente 1000 unidades.	Gesipa	cx	3,90
1034727	Rebite de alumínio tipo pop, 4 x 10,2mm.	Gesipa	pc	0,05
1034792	Serrote com 26"(66cm), comprimento, com cabo.	Paraboni	pc	24,00
1034842	Talhadeira de aço sextavada 3/4" x 8".	Guaju	pc	7,50
1034859	Talhadeira de aço sextavada 5/8" x 8.1/2".	Guaju	pc	7,50
1035005	Veda de rosca a base de teflon, com as seguintes medidas: 1" x 50mm.	Signal	rl	3,80
1047901	Force reta, com cabo de madeira de pinho de primeira qualidade. Lamina: 26cm. Punho: 11cm. Cabo: 122cm.	Paraboni	pc	14,98
1047919	Garfo curvo com 4 dentes, com cabo de madeira de pinho de primeira qualidade. Medidas aproximadas: Largura: 21cm. Altura: 27cm. Cabo: 122cm.	Paraboni	pc	20,97
1047935	Ancinho com no mínimo 14 dentes, com cabo de madeira de pinho de primeira qualidade com 122cm de comprimento.	Paraboni	pc	5,50
1047950	Disco de desbaste, em óxido de alumínio, com 114,3mm (4.1/2") de alumínio, espessura de 4,75,0mm (3/16") e furo de 22,2mm (7/8"), para esmerilhadeira e tubulações de aço e ferro fundido nodular.	Rei	pc	2,90
1048131	Proteção de roçadeira Still FS 220, tipo referência 41197163200.	Stihl/Raismann	Pc	26,00
1048198	Fechadura de embutir, tipo Papaiz 356, com cilindro de latão e caixa de aço, com maçaneta tio alavanca em zamac, testa, falsa testa, contra testa e espelhos com acabamento cromado.	Papaiz	pc	125,00
1048206	Fechadura de embutir, tipo Papaiz 323, com cilindro de latão e caixa de aço, com maçaneta tio alavanca em zamac, testa, falsa testa, contra testa e espelhos com acabamento cromado.	Papaiz	pc	85,00
1048214	Faca completa (trançadeira), para ser acoplada a avental de segurança de roçadeira Stihl FS 220.	Papaiz	pc	32,00
1048313	Cadeado com caixa de latão maciço, com duas chaves, tamanho 45mm, com gravação "DMAE" nos cadeados, com segredos KA (segredo iguais), compatível com chave e cadeado fornecidos pelo requisitante como amostra.	Papaiz	pc	30,50
1048347	Jogo de cossinetes universal para máquina rosqueadeira rigid 535-T, em aço rápido do tipo "gold", de 1/2" a 3/4", rosca BSPT, com cobertura de nitrato de titânio.	Rigid	kg	890,00
1048354	Jogo de cossinetes universal para máquina rosqueadeira rigid 535-T, em aço rápido do tipo "gold", de 1" a 2", rosca BSPT, com cobertura de nitrato de titânio.	Rigid	kg	890,00
1048404	Picareta sem cabo, em aço SAE 1045, pintada possuindo uma ponta aguda e outra achatada com orifício central para encaixe do cabo. Com o nome do fabricante gravado na peça. Dimensões aproximadas: Orifício central: 7,0 e 4,5cm (encaixe). Largura de lamina: 4,5cm. Comprimento da picareta: 50cm.	Paraboni	pc	20,70
1051291	Alicate de bico chato e comprido, 6.1/4" em aço cromo vanádio, oxidado preto, cabeça polida, cabo plastificado (com isolamento).	Gedore	pc	47,80
1051333	Alicate de corte diagonal com 6.1/2", com cabo isolado.	Robust	pc	14,00
1051382	Bolsa em couro para ferramentas, com 02 alças e as duas laterais menores em couro duplo, reforçada com costura e rebite, sem tampa. Dimensões internas aproximadas: Comprimento – 360mm. Altura – 200mm. Largura – 200mm.	Lidersul	pc	125,00
1051754	Ponteiro de aço forjado sextavado, com 1" de diâmetro e 30cm de comprimento.	Guaju/Paraboni	pc	9,90
1051838	Roda cortadora tipo referencia E-1032, para máquina rosqueadeira rigid mod. 535.	Sama	pc	45,00
1051895	Fio veda rosca com 150m, para rosca de 1/2" até 4", com teflon, resistente a temperaturas de até 159 graus centígrados, com cortador incorporado, aprovado para uso com água potável.	Loctite	pc	32,00
1051952	Jogo de chaves sextavadas tipo Allen, em aço cromo vanádio, para parafusos com sextavado interno nas bitolas de 2-2,5-3-4-5-6 e 8mm.	Gedore	kg	15,30
1051978	Lamina com encaixe, 75mm de comprimento distancia 3mm entre dentes, para cortes de madeira e alumínio, a ser usada em serra tico-tico marca Bosch modelo STT 50 profissional de 350W e 3000 golpes/minuto.	Bosch	pc	3,20
1052109	Pé-de-cabra em aço forjado, com uma extremidade fendida e outra como espátula, co comprimento aproximado de 20".	Paraboni	pc	16,50
1052125	Dobradilha latão 3.1/2", com parafusos.	Papaiz	pc	9,50
1052133	Pincel chato, com cerdas, punho de metal cabo de madeira lixada e envernizada, ou polietileno, largura 1" (2,54cm).	Atlas	pc	1,42
1052158	Pincel chato, com cerdas, punho de metal cabo de madeira lixada e envernizada, ou polietileno, largura 1/2" (1,27cm).	Atlas	pc	1,10
1052190	Esquadro para pedreiro de 12".	Maffazioli	pc	5,30
1052208	Faca de corte de mato, para roçadeira Stihl FS 220.	Stihl/Raismann	Pc	41,00
1058247	Cadeado com caixa de latão maciço, com duas chaves, tamanho 20mm, com segredo único, compatível com a chave e o cadeado fornecidos pelo requisitante como amostra.	Papaiz	pc	8,44
1058916	Chave tipo Allen (para parafuso sextavado interno), 1/8" a 9/16", em aço cromo vanádio, acabamento oxidado fosco, jogo com 10 peças com a seguinte composição: 1/8"-5/32"-3/16"-7/32"-1/4"-5/16"-3/8"-7/16"-1/2" e 9/16".	Gedore	kg	57,25
1058957	Dobradilha de latão de 2.1/2", com parafusos.	Papaiz	pc	8,50
1059161	Rebite de alumínio com 3,2mm de diâmetro e 25mm de comprimento, em caixas com aproximadamente 100 unidades.	Gesipa	cx	4,90
1059179	Jogo de serras copo em aço carbono, composto por 11 laminas com diâmetros de 19mm, 22mm, 25mm, 32mm, 35mm, 38mm, 44mm, 51mm, 57mm, 64mm e 76mm; com suporte e broca piloto de 6,3mm (1/4") em aço rápido, suporte com haste hexagonal e broca piloto de 6,3mm (1/4") em aço rápido, para mandrils de 3/8" e 1/2", extensão hexagonal de 300mm (12") em aço carbono para mandril de 13mm – 1/2" e mola ejetora em aço carbono, acondicionados em caixa metálica.	Starrett	kg	362,00
1061829	Broca videa helicoidal, encaixe tipo SDS plus, diâmetro 13mm, comprimento 110mm para martelo perfurador rompedor (hammer) Bosch.	HT/Volpe	pc	16,00
1061845	Broca videa helicoidal, encaixe tipo SDS plus, diâmetro 6,5mm, comprimento 110mm para martelo perfurador rompedor (hammer) Bosch.	HT/Volpe	pc	8,85
1061944	Chave reta 24", em aço forjado, mordente com tratamento especial, regulagem para tubos até 3", tipo heavy duty, com possibilidade de peças de reposição, com cabeça, mordentes e cilindro de regulagem em aço-liga de alta resistência mecânica, cabo me ferro fundido nodular, constando no mesmo, em relevo, a marca do fabricante gravada durante o processo de fabricação.	Stanley	pc	145,00
1062009	Disco de corte diamantado, 13150 RPM, para máquina de corte de asfalto/concreto. Dimensões aproximadas: Diâmetro: 350mm; Espessura: 3,2mm; Tamanho do furo: 25,4mm.	Performance	pc	280,00
1062025	Dobradilha de latão de 2", com parafusos.	Papaiz	pc	7,50
1062066	Lamina em aço carbono, para madeira, encaixe tipo SDS, comprimento 75mm, para serra tico-tico Bosch.	Bosch	pc	2,80
1062074	Lamina de serra universal, para metal, para máquina tico-tico da marca Bosch.	Bosch	pc	3,20
1062082	Marcado esferográfico industrial, com ponta de válvula esferográfica em aço. Características: Mediada da ponta: 2mm; Conteúdo: 30ml; Cor: amarela.	Riscofer	pc	8,90
1062116	Parafuso aço, cabeça sextavada, para máquina, 1/4" x 2", com porca.	Rex/Ciser	pc	0,40
1062165	Parafuso chumbador parabolit em aço comum, de 3/8" x 3", com presilha em aço inoxidável.	Indafix/Ancora	Pc	1,70

1062280	Rebarbador em forma cilíndrica, especial para tirar rebarbas externas em tubos em polietileno de 20mm e 32mm.	Polyeasy	pc	149,00
1062314	Rebite tipo pop de alumínio, com 4,8mm de diâmetro e 30mm de comprimento. Embalagem: caixa com aproximadamente 100 unidades.	Gesipa	cx	11,30
1062322	Rebite tipo pop de alumínio, com 4mm de diâmetro e 25mm de comprimento. Embalagem: caixa com aproximadamente 100 unidades.	Gesipa	cx	6,90
1067040	Parafuso aço 1020, cabeça sextavada 3/8" x 2", com porca.	Rex/Ciser	pc	0,46
1067065	Escova de aço, com cabo de madeira lixada. Medidas aproximadas: Largura: 4cm; Comprimento: 16cm; Altura do fio: 3cm; Comprimento total: 30cm.	Diâmetro/Starfer	pc	3,78
1067099	Parafuso aço 1020, cabeça sextavada 1" x 4", com porca.	Rex/Ciser	Pc	6,60
1067107	Parafuso de aço para máquina, 1/2" x 1.1/4" cabeça sextavada, com porca.	Rex/Ciser	pc	0,72
1067115	Parafuso de aço para máquina, 1/2" x 2" cabeça sextavada, com porca.	Rex/Ciser	pc	1,32
1067123	Parafuso de aço, tipo francês, 1/2" x 4" com porca sextavada.	Rex/Ciser	pc	1,27
1067131	Parafuso de aço, tipo francês, 1/2" x 5" com porca sextavada.	Rex/Ciser	pc	1,49
1067149	Parafuso de aço para máquina, 5/8" x 2.1/4" cabeça sextavada, com porca.	Rex/Ciser	pc	1,60
1067156	Parafuso de aço para máquina, 3/8" x 3/4" cabeça sextavada, com porca.	Rex/Ciser	pc	0,39
1067164	Porca de aço, sextavada, 1".	Rex/Ciser	pc	1,82
1067172	Porca de aço cabeça sextavada galvanizada a fogo rosca whitworth 7/8".	Rex/Ciser	pc	1,32
1067214	Balde para pedreiro, com formato cilíndrico, confeccionado em chapa de aço galvanizado e zincado, diâmetro 24cm. Bordas da boca e do fundo revestidos e reforçados com arame de aço, com alça de aço.	Paraboni	pc	11,50
1067248	Machadinha com lamina de 10cm de comprimento, com cabo, sem unha. O conjunto (cabeça e cabo) devesse possuir identificação do fabricante e sistema de fixação e de proteção para impedir a separação indesejada do conjunto.	Paraboni	pc	12,80
1067271	Lixa numero 50, para lixadeira com disco de 18cm de diâmetro.	Norton	pc	4,61
1067438	Espátula de aço, com aproximadamente 6cm de largura, com cabo de madeira, para raspagem de tinta.	Vonder	pc	2,20
1067529	Chave de fenda 1/4" x 16" (6 x 400mm), em aço cromo vanádio, cromada, com cabo em polipropileno.	Gedore	pc	12,80
1067594	Chave de fenda 1/4" x 4" (6 x 100mm), em aço cromo vanádio de acordo com norma DIN 17200, forma de acordo com norma DIN 5265.	Gedore	PC	5,09
1067610	Pedre para esmeril, 152 x 25,4 x 12,7mm grão A 36.	Rei	PC	17,00
1067636	Chave de fenda cruzada "Phillips" 5/16" x 8" (8 x 200mm) em aço cromo vanádio de acordo com norma DIN 17200, Forma B de acordo com norma DIN 5262.	Gedore	PC	10,36
1067685	Chave de fenda 3/16" x 5" (4,5 x 125mm) em aço cromo vanádio de acordo com norma DIN 17200, Forma B de acordo com norma DIN 5262.	Gedore	PC	4,37
1067719	Balde metálico em formato, cilíndrico, capacidade para 20l, confeccionado e chapa de aço galvanizado e zincado 2mm, diâmetro nominal da borda 25cm. Bordas da boca e do fundo do balde, revestidos e reforçados com ferro 1/4" redondo, com alça de ferro 1/4" redondo. As emendas laterais e do fundo deverão ser soldadas em toda sua dimensão, visando vedação para transporte de líquidos.	CMC	pc	119,00
1067727	Escala metálica com comprimento de 15cm.	Vonder	Pc	16,00
1067743	Parafuso aço, cabeça sextavada, para máquina 7/8" x 3.1/2", com porca.	Rex/Ciser	pc	4,20
1067750	Serrote curvo para poda, manual, linha profissional, reafialvel, com lamina de 240mm de comprimento aproximadamente.	Stanley	pc	18,00
1067792	Disco de cort para uso em materiais ferrosos em geral, aços e suas ligas, ferro fundido nodular. Dimensões externas de 9" x espessura de 1/8" x furo central de 7/8", reforçado com duas telas centrais, para utilização em esmerilhadeira portátil.	Rei	pc	4,15
1067800	Disco de corte para uso em materiais ferrosos em geral, aços e suas ligas, ferro fundido e nodular. Dimensões externas de 7" x espessura de 1/8" x furo central de 7/8", reforçado com duas telas centrais, para utilização em esmerilhadeira portátil.	Rei	pc	2,78

COMERCIAL ANGAW LTDA. C.N.P.J.: 66.156.829/0001-96
 Rua Washington Luis, 199, Conjunto 6, São Paulo - SP
 17 de Marco de 2009 ate 16 de Marco de 2010

CÓDIGO NOVO	MATERIAL	MARCA	UNID	PREÇO REG.
1031640	Alicate de pressão cabeça forjada em aço cromo vanádio, corpo em chapa dobrada, extra reforçado e com mordentes temperados rebites de aço, acabamento niquelado, com 10" de comprimento, regulável ate 1.1/8", sem isolamento.	Tramontina pro	pc	25,44
1032192	Bucha de nylon para fixação do tipo leve diâmetro 6mm, com parafuso rosca soberba, bitola 3,5 x 25mm, número 6.	MA	pc	0,07
1032218	Bucha de nylon para fixação do tipo pesada diâmetro 8mm, com parafuso rosca soberba, bitola 4,5 x 40mm, número 9.	MA	pc	0,11
1032234	Bucha de nylon para fixação do tipo superpesada diâmetro 10mm, com parafuso rosca soberba, bitola 6,1 x 50mm, número 14.	Ivplast	pc	0,10
1032382	Cadeado com caixa de latão maciço, tamanho 20mm, com duas chaves.	Pado	Pc	7,51
1032408	Cadeado com caixa de latão maciço, tamanho 30mm, com duas chaves.	Mult	pc	7,48
1032416	Cadeado com caixa de latão maciço, tamanho 35mm, com duas chaves.	Mult	pc	9,51
1032440	Cadeado com caixa de latão maciço, com duas chaves, tamanho 45mm, com segredo único, compatível com a chave e cadeado fornecidos pelo requisitante como amostra.	Mult	pc	15,80
1032739	Chave de fenda, em aço cromo vanadium; com cabo plástico, diâmetro da haste 1/2" comprimento da haste 10".	Belzer	pc	14,57
1032754	Chave de fenda, em aço cromo vanadium, com cabo plástico, diâmetro da haste 1/4" comprimento da haste 8".	Tramontina pro	pc	4,79
1032804	Chave de fenda, em aço cromo vanadium, tipo Phillips, com cabo plástico, diâmetro da haste 1/4" x comprimento da haste 4".	Tramontina pro	pc	4,58
1032853	Chave de fenda, tipo Phillips, em aço cromo vanadium, com cabo emborrachado, diâmetro da haste 3/16", comprimento da haste 4".	Tramontina pro	Pc	3,55
1032879	Chave de fenda, em aço cromo vanadium, tipo Phillips, com cabo plástico, diâmetro da haste 3/16" x comprimento da haste 3".	Tramontina pro	Pc	3,44
1032994	Alicate tipo blitz (chave jacaré) 9" (225mm), em aço forjado e temperado, regulagem com parafuso para tubos ate 2".	Tramontina pro	pc	27,71
1033059	Colher para pedreiro em aço, com cabo de madeira, tamanho 10".	Tramontina pro	pc	10,36
1033166	Disco de corte reforçado com diâmetro de 304,7mm (12"), espessura de 3,1mm (1/8") e furo de 25,4mm (1"), para cortar tubos de ferro fundido ou dúctil.	Icaper	pc	7,20
1033174	Disco de corte com 114,3mm (4.1/2") de diâmetro, espessura de 3,17mm (1/8") e furo de 22,7mm (7/8"), reforçado com duas telas para corte de aço e ferro fundido nodular.	Icaper	pc	2,10
1033182	Disco de corte para material refratário, cerâmica ou concreto, 7", para esmerilhadeira Bosch modelo GWS 18.180.	Icaper	pc	2,53
1033190	Disco de corte para aço, REF. AR-312, furo 1", DN 12", para máquina policorte.	Icaper	pc	7,21
1033398	Fita vedante, de teflon, para rosca, 1/2" x 50m, aproximadamente.	Nova	rl	1,14
1033422	Fresa de topo cilíndrica, com haste paralela, 13mm de diâmetro, com 4 cortes.	Rocast	pc	33,78
1033513	Lamina de serra manual, bi metálica, para corte de materiais ferrosos e não ferrosos, plásticos, PVC e acrílico; dentes com dureza 63/65 HRC e corpo com dureza não superior a 45 HRC.	Nicholson	pc	2,53
1033521	Lima chata marca de 14".	LS	pc	19,90
1033646	Lixa para madeira numero 80.	Tatu-lixo ferro	pc	0,31
1033661	Lixa para polir metais formato retangular numero 120.	Tatu-lixo ferro	pc	1,24
1033695	Lixa para polir metais formato retangular numero 50.	Tatu-lixo ferro	pc	1,38

1033729	Lixa para ferro, costado de pano, abrasivo tipo oxido de alumínio, numero 120.	Tatu-lixo ferro	fi	1,24
1033737	Lixa para ferro, produção pano, numero 150.	Tatu-lixo ferro	fi	1,24
1034503	Ponteiro de aço forjado, redondo, com diâmetro de 3/4" e 30cm de comprimento.	Costa	pc	6,77
1034974	Trena de fibra de vidro com 30m de comprimento, com escala milimétrica numerada de um em um centímetro, com argola na ponta para prender. Com caixa.	Western	pc	10,51
1034982	Trena de fibra de vidro em caixa plástica com 50m de comprimento, com escala milimétrica numerada de um em um centímetro, com argola na ponta e dispositivo para enrolar.	Western	pc	16,09
1035013	Veda rosca a base de teflon, com as seguintes medidas: 3/4" x 50m.	Nova 18 x 50m	rl	1,36
1048289	Cadeado com caixa de latão maciço, com duas chaves, tamanho 35mm, com segredo único.	Pado	pc	17,62
1051523	Broca de aço rápido com ponta de videia, diâmetro de 10mm.	Rocast	pc	4,73
1051531	Broca de aço rápido com ponta de videia, diâmetro de 6mm.	Rocast	pc	2,36
1051804	Chave de fenda 1/4" x 6" (6 x 150mm) em aço cromo vanádio.	Tramontina pro	pc	4,76
1051820	Chave de fenda 1/8" x 6" (3 x 150mm) em aço cromo vanádio.	Tramontina pro	pc	2,82
1051879	Chave de fenda 5/16" x 8" (8 x 200mm) em aço cromo vanádio, cromada, com cabo em polipropileno.	Tramontina pro	pc	6,76
1051929	Insertos dos mordentes para máquina rosqueadeira elétrica rigid modelo 535-T.	Rigid	jg	191,40
1051937	Chave de fenda-toco em aço cromo vanádio dimensões 3/16" x 1.1/2" (4.5 x 40mm).	Tramontina pro	pc	3,76
1051945	Chave fixa (de boca) 10 x 11mm, em aço cromo vanádio.	Tramontina pro	pc	5,90
1051986	Chave fixa 12 x 13mm, em aço cromo vanádio.	Tramontina pro	pc	6,17
1052026	Martelo unha 25mm, em aço forjado, com cabo em madeira de lei.	Tramontina pro	pc	14,20
1052034	Chave de fenda tipo Phillips, em aço cromo vanádio, 3/16" x 3" (4.5 x 100mm).	Tramontina pro	pc	3,44
1052232	Broca de aço rápido com ponta de videia, diâmetro de 8mm.	Rocast	pc	3,02
1058866	Broca de aço rápido com haste paralela, com diâmetros de 1 a 13, conforme norma DIN. 338 jogo com 25 peças acondicionadas em caixa metálica com a seguinte composição: 1,0-1,5-2,0-2,5-3,0-3,5-4,0-4,5-5,0-5,5-6,0-6,5-7,0-7,5-8,0-8,5-9,0-9,5-10,0-10,5-11,0-11,5-12,0-12,5-13,0.	Vonder	pc	140,00
1058874	Broca de aço rápido com haste paralela, com diâmetros de 1/16" a 1/2", conforme norma DIN. 338, jogo com 29 peças acondicionadas em caixa metálica com a seguinte composição: 1/16"-5/64"-3/32"-7/64"-1/8"-9/64"-5/32"-11/64"-3/16"-13/64"-7/32"-15/64"-1/4"-17/64"-9/32"-19/64"-5/16"-21/64"-11/32"-23/64"-3/8"-25/64"-13/32"-27/64"-7/16"-29/64"-15/32"-31/64"-1/2".	Vonder	pc	160,00
1058882	Broca de aço rápido com ponta de videia, diâmetro de 12mm.	Rocast	pc	6,46
1059039	Lamina para serra de fita soldada, comprimento 2,37, largura 3/4 polegadas, espessura 0,9mm, power band matrix II com 8% cobalto.	Franho	pc	77,94
1059153	Prumo latão numero 5.	Emava	pc	11,74
1061803	Broca de videia helicoidal, encaixe tipo SDS plus, diâmetro 10mm, comprimento 110mm.	Rocast	pc	9,68
1061811	Broca de videia helicoidal, encaixe tipo SDS plus, diâmetro 12mm, comprimento 110mm.	Rocast	pc	11,83
1061837	Broca de videia helicoidal, encaixe tipo SDS plus, diâmetro 8mm, comprimento 110mm.	Rocast	pc	7,53
1061878	Chave de fenda tipo Phillips, em aço cromo vanádio, 1/4" x 4" (6 x 100mm).	Tramontina pro	pc	4,12
1061886	Chave de fenda tipo Phillips, em aço cromo vanádio, 1/4" x 5" (6 x 125mm).	Tramontina pro	pc	5,63
1061894	Chave de fenda tipo Phillips, em aço cromo vanádio, 1/8" x 4" (3 x 100mm).	Tramontina pro	pc	3,24
1061902	Chave de fenda tipo Phillips, em aço cromo vanádio, 1/4" x 4" (6 x 100mm).	Tramontina pro	pc	3,57
1061910	Chave de fenda tipo Phillips, em aço cromo vanádio, 3/8" x 8" (9 x 200mm).	Tramontina pro	Pc	8,63
1061928	Chave de fenda tipo Phillips, em aço cromo vanádio, 5/16" x 6" (8 x 150mm).	Tramontina pro	pc	7,80
1061936	Chave de fenda tipo Phillips, em aço cromo vanádio, 5/32" x 4" (4 x 100mm).	Tramontina pro	pc	3,54
1067073	Lixa para madeira numero 120.	Tatu	pc	0,26
1067180	Chave de fenda 3/8" x 12" (9 x 300mm), em aço cromo vanádio, cromada, com cabo em polipropileno.	Tramontina pro	Pc	12,17
1067230	Chave combinada 2", em aço cromo vanádio.	Tramontina pro	pc	144,79
1067263	Chave de fenda 1/8" x 5" (3 x 125mm), am aço cromo vanádio, cromada, com cabo em polipropileno.	Tramontina pro	pc	2,85
1067305	Chave de fenda 3/8" x 6" (9 x 150mm), em aço cromo vanádio, cromada, com cabo em polipropileno.	Tramontina pro	pc	7,85
1067321	Chave combinada 9/16", em aço cromo vanádio, com acabamento de cabeças polidas, niqueladas e cromadas.	Tramontina pro	pc	7,70
1067388	Chave combinada 7/8", em aço cromo vanádio, com acabamento de cabeças polidas, niqueladas e cromadas.	Tramontina pro	pc	13,67
1067412	Broca de aço rápido com ponta de videia, diâmetro de 5mm.	Rocast	pc	2,21
1067461	Chave combinada 22mm, em aço cromo vanádio, com acabamento de cabeças polidas, niqueladas e cromadas.	Tramontina pro	pc	13,68
1067479	Lima meia cana bastarda de 10".	LS	pc	8,70
1067537	Chave de fenda cruzada "Phillips" 1/8" x 2.3/8" (3 x 60mm) em aço cromo vanádio.	Belzer	pc	3,42
1067578	Chave de fenda 3/16" x 4" (4,5 x 100mm), em aço cromo vanádio, cromada, com cabo emborrachado.	Tramontina pro	pc	6,22
1067644	Escala metálica com comprimento de 30cm.	Brasfort	pc	3,36
1067651	Lima meia cana marca de 10".	LS	pc	9,66
1067768	Ponteiro com encaixe tipo sextavado 1/8" para rompedor elétrico Bosch 11304, com comprimento de 520mm.	Bosch	pc	65,77
1067776	Talhadeira com encaixe tipo SDS-MAX, para rompedor Bosch GBH 11, com comprimento de 400mm e largura de corte de 25mm.	Bosch	pc	32,88
1067784	Ponteiro com encaixe tipo SDS-MAX, para perfurador rompedor Bosch GBH 11, com comprimento de 600mm.	Bosch GHB 11	Pc	54,81

FERRAGEM PONTO SUL LTDA C.N.P.J.: 91.730.218/0001-57
 Avenida Vicente Montegia - Porto Alegre/RS
 9 de Marco de 2009 ate 8 de Marco de 2010

CÓDIGO NOVO	MATERIAL	MARCA	UNID	PREÇO REG.
1011873	Óleo de penetração para soltar peças enferrujadas, em spray, tubo com 250ml aproximadamente.	Nacional/Worker	Tb	3,95
1031426	Braçadeira metálica, zincada ou galvanizada, tipo "U" para eletrodo diâmetro nominal 3/4".	Inca	pc	0,16
1031566	Alicate de corte diagonal 6", com isolamento, em aço cromo vanádio.	Worker/Vonder	Pc	18,30
1031673	Alicate tipo universal, tamanho 8" (210mm), em aço especial, com isolamento para 600v.	Tramontina	pc	19,89
1031707	Arco de serra fixo para lamina de serra de 12", tensão da lamina regulável por meio de borboleta sólida com rosca de precisão.	Dtools/Worker/Vonder	pc	7,90
1031772	Assento plástico para wc, duplo, tipo almofada, cor branca, com tampa e parafuso para fixar no vaso.	Amanco/Astra	pc	32,40
1031830	Braçadeira metálica, zincada ou galvanizada, tipo "U" para eletrodo diâmetro nominal.	Inca	pc	0,15
1031863	Broca de aço rápido com diâmetro de 10mm.	ATC/Dtools	Pc	8,30

1031921	Broca de aço rápido com diâmetro de 13mm.	Toolmix/ Dtools	Pc	15,50	1062272	Prego 9 x 12, sem cabeça, acondicionado em pacotes com 1 kg.	Gerdau/Belgo	kg	14,01
1032036	Broca de aço rápido, haste cilíndrica, para ferro, com diâmetro de 4mm, fabricada segundo norma DIN 338, com tolerância H8 no diâmetro.	Toolmix/ Dtools	Pc	1,80	1062306	Rebite de alumínio com 5mm de diâmetro e 20mm de comprimento, em caixas com aproximadamente 1000 unidades.	Nacional	cx	31,10
1032044	Broca de aço rápido, haste cilíndrica, para ferro, com diâmetro de 5mm, fabricada segundo norma DIN 338, com tolerância H8 no diâmetro.	Toolmix/ Dtools	Pc	2,25	1067081	Lixa par polir metais formato retangular numero 150.	Norton	pc	0,51
1032051	Broca de aço rápido, haste cilíndrica, para ferro, com diâmetro de 6mm, fabricada segundo norma DIN 338, com tolerância H8 no diâmetro.	Toolmix/ Dtools	Pc	2,80	1067198	Chave combinada 7/16", em aço cromo vanádio, com acabamento de cabeças polidas, niqueladas e cromadas.	Gedore/ Tramontina	pc	6,40
1032093	Broca de aço rápido, haste cilíndrica, para ferro, com diâmetro de 8mm, fabricada segundo norma DIN 338, com tolerância H8 no diâmetro.	Toolmix/ Dtools	Pc	4,50	1067297	Chave combinada 24mm, em aço cromo vanádio, com acabamento de cabeças polidas, niqueladas e cromadas.	Gedore	pc	16,00
1032101	Broca de aço rápido, haste cilíndrica, para ferro, com diâmetro de 9mm, fabricada segundo norma DIN 338, com tolerância H8 no diâmetro.	Toolmix/ Dtools	Pc	6,50	1067339	Chave combinada 1.1/2", em aço cromo vanádio, com acabamento de cabeças polidas, niqueladas e cromadas.	Gedore	pc	58,50
1032226	Bucha plástica para fixação de parafusos numero 8.	Dtools/ Nacional	pc	0,03	1067362	Chave de força tipo suecos para tipos, inclinada, com mordentes de aço duro, com capacidade de abertura máxima de 2" (50.8m)	Worker	pc	99,00
1032275	Cabo para marreta de 2kg, em madeira de lei, com 50cm de comprimento aproximadamente.	Post	pc	3,10	1067370	Chave combinada 1/4", em aço cromo vanádio, com acabamento de cabeças polidas, niqueladas e cromadas.	Vonder	pc	5,50
1032465	Caixa metálica (em chapa de aço), para ferramentas, com tampas, 5 gavetas, tipo sanfona, com lingueta para cadeado. Dimensões aproximadas: 500mm; Largura: 200mm; Altura: 210.	Nickel	pc	42,40	1067396	Chave combinada 14mm, em aço cromo vanádio, com acabamento de cabeças polidas, niqueladas e cromadas.	Vonder	pc	7,05
1032507	Chave boca ajustável tipo crescente, 12" em aço cromo vanádio.	Stanley	pc	33,00	1067404	Chave combinada 3/4", em aço cromo vanádio, com acabamento de cabeças polidas, niqueladas e cromadas.	Vonder	pc	10,80
1032531	Chave combinada (boca-estrela) 10mm, em aço cromo vanádio, com acabamento de cabeças polidas, niqueladas e cromadas.	Toolmix/ Dtools	pc	5,36	1067446	Chave de fenda 3/8" x 8" (9 x 200mm), em aço cromo vanádio, cromada, com cabo em polipropileno.	Vonder	pc	4,95
1032572	Chave combinada 17mm, (boca/estrela) em aço cromo vanádio, com acabamento de cabeças polidas, niqueladas e cromadas.	Toolmix/ Dtools	pc	8,95	1067453	Lixa d'água numero 220.	Norton/ Vonder	Fl	0,69
1032747	Chave de fenda, em aço cromo vanádio, com cabo plástico, diâmetro da haste 1/4" x comprimento sa haste 5".	Toolmix/ Dtools	pc	2,30	1067487	Chave de fenda 3/8" x 10" (9 x 250mm), em aço cromo vanádio de acordo com a norma DIN 17200, , forma A de acordo com a norma DIN 5265, haste niquelada e cromada, ponta fosfatizada ou oxidada, cabo em polipropileno ou termoplástico ou polipropileno e borracha termoplástica.	Toolmix/ Vonder	Pc	6,15
1032796	Chave de fenda, em cromo vanádio, jogo com 10 peças.	Toolmix	pc	28,60	1067511	Chave de fenda cruzada "Phillips" 3/16" x 4" (4.5 x 100mm), em aço cromo vanádio de acordo com a norma DIN 17200, forma B de acordo com a norma DIN 5265, haste niquelada e cromada, ponta fosfatizada ou oxidada, cabo em polipropileno ou termoplástico ou polipropileno e borracha termoplástica	Toolmix/ Dtools	Pc	3,00
1032812	Chave de fenda, em aço cromo vanádio, tipo Philips, com cabo plástico, diâmetro da haste 3/8" x comprimento das hastes 8".	Toolmix	pc	2,65	1067552	Chave de fenda 1/8" x 3" (3 x 75mm), em aço cromo vanádio de acordo com a norma DIN 17200, , forma a de acordo com a norma DIN 5265, haste niquelada e cromada, ponta fosfatizada ou oxidada, cabo em polipropileno ou termoplástico ou polipropileno e borracha termoplástica	Toolmix/ Vonder	Pc	2,20
1032820	Chave de fenda, tipo Philips, em aço cromo vanádio, tipo Philips, com cabo plástico, diâmetro da haste 1/4" x comprimento das hastes 6".	Toolmix	pc	2,85	1067560	Chave combinada 1.7/16", em aço cromo vanádio, com acabamento de cabeças polidas, niqueladas e cromadas.	Gedore/ Vonder	pc	68,90
1032887	Chave de fenda, em aço cromo vanádio, tipo Philips, com cabo plástico, diâmetro da haste 3/8" x comprimento das hastes 8".	Toolmix	pc	5,61	1067602	Chaves combinadas (boca-estrela), em aço cromo-vanádio, cabeças polidas, niqueladas e cromadas, nas seguintes medidas (mm): 6,7,8,9,10,11,12,13,14,15,16,17,18,19,20,21,22,23,24,25,26,27,28,30,32.	Toolmix/ Vonder	Jg	279,40
1033109	Corrente para motosserra marca Stihl modelo 08S.	Sthill	pc	63,70	1067693	Chave de boca ajustável tipo crescente, 24", em aço cromo vanádio.	Ridgid	pc	210,00
1033257	Enxada com cabo, com aproximadamente 20cm de lamina.	Tramontina	pc	11,92	1067701	Chave combinada 5/16", em aço cromo vanádio, com acabamento de cabeças polidas, niqueladas e cromadas.	Toolmix/ Vonder	Pc	
1033281	Facão com aproximadamente 50cm de lamina, com cabo e bainha.	Tramontina	pc	18,20	1067735	Porca aço inoxidável sextavada 1/2", 12 fios, rosca witworth.	Nacional	pc	1,90
1033331	Fio de nylon, 2,4mm, para roçadeiras Sthil FS 220.Embalagem: rolo com 261m de fio.	Sthill	rl	87,10					
1033620	Lixa para madeira numero 100.	Norton/Dtools/ Carborundum	pc	0,25					
1033638	Lixa para madeira numero 150.	Norton/Dtools/ Carborundum	pc	0,25					
1033653	Lixa para polir metais formato retangular numero 100.	Norton	pc	0,70					
1033679	Lixa para polir metais formato retangular numero 180.	Norton	pc	0,70					
1033687	Lixa para polir metais formato retangular numero 220.	Norton	pc	0,57					
1033703	Lixa para polir metais formato retangular de pano comum ou pano a prova d'água numero 80.	Norton	pc	0,70					
1033893	Marreta de aço forjado, com 5kg, com cabo guajuvira, cabriúva ou canela.	Nacional/FBM	pc	65,00					
1033919	Marreta de aço forjado, com 2kg, com cabo guajuvira, cabriúva ou canela.	FBM /Dtools/ Nacional	pc	24,30					
1034545	Porca aço sextavada 3/8", rosca witworth.	Nacional/ Ciser	pc	0,15					
1034701	Rebite de alumínio de 3,2mm de diâmetro e 7,4mm de comprimento, m caixas com 1000 unidades.	Rebitop/ MSET	Cx	22,10					
1034800	Serrote comum, 550mm, com lamina de aço.	Worker/ Dtools	Pc	15,90					
1047927	Machado para mato, com cabo de madeira de pinho de primeira qualidade. Dimensões aproximadas: Altura: 10cm; Lamina: 14cm; Cabo: 92cm.	Paraboni/Dtool s	pc	33,98					
10477968	Broca de aço rápido com diâmetro de 3,5mm.	Toolmix/ Dtools/ ATC	pc	1,67					
1047976	Broca de aço rápido com diâmetro de 4,5mm.	Tolmix/ Dtools	pc	2,05					
1047992	Fechadura com cilindro, em latão cromado, 4 pinos, para gaveta, com 02 chaves, comprimento do canho 31mm.	Stam	pc	4,70					
1048297	Cadeado com caixa de latão maciço, com duas chaves, tamanho 45mm, padrão CEEE.	Papaiz	pc	37,70					
1051234	Abraçadeira regulável com parafuso sem-fim, em aço carbono galvanizado, largura da fita 14,5mm, de 14mm a 22mm.	Nacional/ Inca	pc	1,22					
1051242	Abraçadeira regulável com parafuso sem-fim, em aço carbono galvanizado, largura da fita 14,5mm, de 17mm a 27mm ou 19mm a 27mm.	Nacional/ Inca	pc	1,22					
1051275	Abraçadeira regulável com parafuso sem-fim, em aço carbono galvanizado, largura da fita 14,5mm, de 20mm a 32mm ou 22mm a 32mm.	Nacional/ Inca	pc	1,22					
1051572	Prego 14 x 18, sem cabeça, embalado em pacote com 1kg.	Gerdau/ Belgo	kg	8,65					
1051598	Prego 13 x 18, sem cabeça, embalado em pacote com 1kg.	Gerdau/ Belgo	kg	8,99					
1051796	Prego 14 x 21, com cabeça, acondicionado em pacotes de 1kg.	Gerdau/ Belgo	kg	8,17					
1051812	Prego 16 x 24, sem cabeça, acondicionado em pacotes de 1kg.	Gerdau/ Belgo	kg	7,90					
1051994	Lixa d'água numero 100.	Norton/ Carborundum	fl	0,66					
1052042	Mola hidráulica n.2 para porta.	Soprano	pc	78,00					
1052059	Dobradiça em ferro galvanizado 3", com parafusos.	Silvana/ Loth	pc	1,00					
1058965	Fechadura auxiliar de segurança sem maçaneta com tetra-chave.	Stam/ Soprano	pc	28,60					
1059047	Lixa d'água n. 150.	Norton/ Carborundum	fl	0,70					
1059054	Lixa d'água n. 180.	Norton/ Carborundum	fl	0,70					
1059070	Lixa para lixadeira numero 80, revestida de lona. Rolo com 15cm x 45m.	Norton/Carborundum	pc	250,00					
1059138	Pedra formato losangular, para afiar facas e ferramentas. Dimensões aproximadas: 241 x 13 x 35mm.	Norton	pc	2,31					
1059146	Prego 13 x 15, com cabeça, acondicionado em pacotes de 1 kg.	Gerdau/Belgo	pc	8,35					
1061977	Corrente para motosserra marca Stihl modelo 025S.	Sthil	pc	77,90					
1061993	Disco de corte com 115mm (4.1/2") de diâmetro, espessura de 1,6mm (1/16") e furo de 22,2mm (7/8") para corte de aço inoxidável.	Norton/Carborundum/ ICDER	pc	7,49					
1062058	Grampo em ferro galvanizado, tamanho 19mm x 11mm, para fixação de telas e arames em moerões de cerca.	Belgo/Gerdau	kg	8,97					
1062090	Martelo unha 29mm, com cabo de madeira envernizado.	Toolmix/ Dtools	Pc	25,60					
1062207	Prego 10 x 10, sem cabeça, acondicionado em pacotes com 1 kg.	Gerdau/Belgo	kg	12,75					
1062215	Prego 12 x 12, com cabeça, acondicionado em pacotes de 1 kg.	Gerdau/Belgo	kg	9,05					
1062223	Prego 12 x 12, sem cabeça, acondicionado em pacotes de 1 kg.	Gerdau/Belgo	kg	9,05					
1062231	Prego 13 x 15, sem cabeça, acondicionado em pacotes de 1 kg.	Gerdau/Belgo	kg	8,38					
1062249	Prego 18 x 30, com cabeça, acondicionado em pacotes de 1 kg.	Gerdau/Belgo	kg	7,10					
1062256	Prego 19 x 39, com cabeça, acondicionado em pacotes de 1 kg.	Gerdau/Belgo	kg	6,85					
1062264	Prego 8 x 12, sem cabeça, acondicionado em pacotes com 1 kg.	Gerdau/Belgo	kg	15,80					

**M.F. MACHADO SOARES C.N.P.J.: 3.230.856/0001-41
Rua Padre Navarro, 67 – Porto Alegre/RS**

CÓDIGO NOVO	MATERIAL	MARCA	UNID	PREÇO REG.
1033000	Chave reta 14", em aço forjado, mordente com tratamento especial, regulagem para tubos ate 2", tipo heavy duty.	Famastil	pc	44,53
1033018	Chave reta 18", em aço forjado, mordente com tratamento especial, regulagem para tubos ate 2.1/2", tipo heavy duty.	Famastil	pc	59,90
1033026	Chave para canos (tipo stillson), em aço especial (cabo em aço carbono e cabeça em aço cromo vanádio), 12" (310mm), regulável para tubos ate 1.1/4.	Famastil	pc	33,96
1051317	Alicate bomba d'água com 10"(250mm) em aço cromo vanádio.	Famastil	pc	34,35
1051325	Alicate corte diagonal, de 6", acabamento oxidado, faces polidas, mandíbula temperada e lixada, cabo injetado em PVC com isolamento para 1000 v, corpo em aço cromo vanádio.	Famastil	Pc	18,04
1051366	Alicate universal 8" em aço cromo vanádio.	Famastil	pc	21,35

MIX COMERCIO DE MATERIAIS DE CONSTRUÇÃO, LOCAÇÃO E REPRESENTAÇÕES LTDA.

**C.N.P.J.: 9.686.488/0001-27
Rua Antônio de Carvalho, 307 – Porto Alegre/RS
6 de Marco de 2009 ate 5 de Marco de 2010**

CÓDIGO NOVO	MATERIAL	MARCA	UNID	PREÇO REG.
1031533	Alicate bico chato 6", com isolamento , em aço cromo vanádio.	Corneta	pc	35,60
1032366	Cadeado caixa maciça de latão com medidas aproximadas: Largura 35mm x Altura 35mm, haste de aço temperado.	Stam	pc	9,50
1032374	Cadeado caixa maciça de latão com medidas aproximadas: Largura 45mm x Altura 45mm, haste de aço temperado.	Stam	pc	9,59
1032390	Cadeado caixa maciça de latão maciço, tamanho 25mm, com duas chaves.	Tricycle	pc	5,45
1032432	Cadeado caixa maciça de latão maciço, tamanho 45mm, com duas chaves.	Stam	pc	12,43
1032523	Chave combinada (boca estrela) 1.1/8" em aço cromo vanádio.	Corneta	pc	25,99
1032549	Chave combinada 11mm (boca/estrela) em aço cromo vanádio.	Corneta	pc	5,23
1032556	Chave combinada 12mm (boca/estrela) em aço cromo vanádio.	Corneta	pc	5,23
1032564	Chave combinada (boca estrela) 15/16" em aço cromo vanádio.	Corneta	pc	12,11
1032655	Chave de boca, em aço cromo vanadium, jogo com 12 peças de 6 a 32mm.	Corneta	pc	124,20
1032788	Chave de fenda com testes para identificar a tensão, em condutores elétricos, 110 a 660V, com cabo transparente, lâmpada de néon, haste isolada.	Berg Tools	Pc	5,74
1033075	Colher para pedreiro, em aço, com cabo de madeira, tamanho 8".	Brasfort	pc	5,69
1033489	Lamina de serra manual, aço carbono, flexível, tratamento térmico, comprimento 300mm x largura 12,7mm x espessura 0,65, com 24 dentes/polegadas. Deve ter a marca gravada no produto.	USA	pc	0,56
1033927	Martelo de unha curva, para carpinteiro, mesa com 25mm de diâmetro, em aço forjado.	Brasfort	pc	12,47
1034677	Rebitador tipo alicate.	Foxlux	Pc	10,37
1034818	Solda plástica para tubos de PVC, de secagem rápida para vedação de tubos e conexões plásticas. Acondicionada em bisnagas com aproximadamente 75g.	Krona	tb	1,73
1034933	Trena de aço com 3 metros, com escala milimétrica em preto sobre o fundo branco ou amarelo, divisão em centímetros, com presilha, dispositivo para enrolamento automático, e trava.	Standard	pc	2,98
1034941	Trena de aço com 5 metros, com escala milimétrica em preto sobre o fundo branco ou amarelo, divisão em centímetros, com presilha, dispositivo para enrolamento automático, e trava.	Standard	pc	4,28
1034958	Trena de aço com 7,5 metros, com escala milimétrica em preto sobre o fundo branco ou amarelo, divisão em centímetros, com presilha, dispositivo para enrolamento automático, e trava.	Standard	pc	7,53
1051630	Cadeado com caixa de latão maciço, tamanho 50mm, com duas chaves.	Utilmix	pc	18,19
1058908	Cavadeira articulada, com cabo de madeira, comprimento total aproximado 1.80m.	Schneider	pc	19,72
1061985	Desempenadeira de aço, dentada. Dimensões aproximadas: 30cm x 13cm.	Momfort	pc	5,04
1067206	Chave combinada 1/2", em aço cromo vanádio.	Corneta	pc	7,27
1067255	Marreta de aço forjado, com 1,5kg, com cabo de guajuvira, cambriua ou canela.	Momfort	pc	21,29
1067289	Chave combinada 1.1/16", em aço cromo vanádio.	Corneta	pc	14,05
1067347	Chave combinada 1", em aço cromo vanádio.	Corneta	Pc	12,55

1067354	Chave combinada 1.1/4", em aço cromo vanádio.	Corneta	pc	25,99
1067420	Chave combinada 13/16", em aço cromo vanádio.	Corneta	pc	8,52
1067495	Marreta de aço forjado, com 0,5kg, com cabo de guajuvira, cambriuva ou canela.	Momfort	pc	10,73
1067503	Desempenadeira de aço, lisa. Dimensões aproximadas: 30cm x 13cm.	Momfort	pc	5,04
1067545	Chave combinada 13mm, em aço cromo vanádio.	Corneta	pc	5,83
1067677	Chave de boca de 6 x 7 a 16 x 17mm, em aço cromo vanádio, jogo com 6 peças com a seguinte composição: 6 x 7-8 x 9-10 x 11-12 x 13-14 x 15-16 x 17mm.	Corneta	pc	26,15

**S. PLESNIK COMÉRCIO DE MATERIAIS LTDA. C.N.P.J.: 91.777.078/0001-72
Av. Guilherme Schell, 3266/102 – Canoas/RS
6 de Marco de 2009 ate 5 de Marco de 2010**

CÓDIGO NOVO	MATERIAL	MARCA	UNID	PREÇO REG.
1032242	Cabeça segadora para roçadeira marca Stihl modelo FS 220, completa, composta de parafuso com colar, caixa de bobinas, mola helicoidal e porca em estrela.	Raismann	pc	23,62
1032267	Cabo em madeira de lei, com 1,20m de comprimento, 22mm de diâmetro.	Luvano	pc	1,97
1035047	Vela de ignição (desparasitada) para motor a dois tempos monocilíndricos da roçadeira Still FS 220. Valor térmico: 200; Distância eletrodos: 0,5mm; Rosca de vela: m 14 x 1,25; Comprimento da rosca: 9,5mm.	Raismann	pc	8,74

**EXTRATO DE ATAS
CONCORRÊNCIA 5/08**

A PREFEITURA MUNICIPAL DE PORTO ALEGRE, através da Secretaria Municipal da Fazenda/Área de Compras e Serviços, publica o extrato das atas para o Sistema de Registro de Materiais para Serralheria (Departamento Municipal de Água e Esgotos), obtidos através da Concorrência 5/08. Processo 003.003656.08.0, sendo que o prazo de validade é de um ano contado da data de assinatura das atas, conforme fornecedores, itens, marcas e valores abaixo relacionados.

**COFERCAN COMERCIAL DE FERROS CANOENSE LTDA C.N.P.J.: 97.361.747/0001-53
Rua Guilherme Schell, 940 – Canoas/RS
6 de Marco de 2009 ate 5 de Marco de 2010**

CÓDIGO NOVO	MATERIAL	MARCA	UNID	PREÇO REG.
1028307	Barra de aço circular laminado 5/8", SAE 1020, em barras de 6.0m de comprimento.	Arcelormittal	KG	3,67
1028885	Barra de aço inoxidável, seção sextavada 2".	Feital	KG	29,90
1028919	Barra de aço inox, seção sextavada, 7/8".	Feital	KG	29,90
1029362	Barra de ferro chata de 1/2" x 1/8", SAE 1020.	Arcelormittal	KG	4,15
1029495	Barra de ferro circular laminado com diâmetro de 3/8", SAE 1020.	Arcelormittal	KG	3,60
1030600	Chapa de aço preto (SAE 1020), n. 14, espessura 1.9mm, laminada a quente. Dimensões aproximadas: 2.0 x 1.0m. Peso aproximado: 15.26kg/m2.	CST	KG	3,89
1030618	Chapa de aço preto (SAE 1020), n. 16, espessura 1.59mm, laminada a quente. Dimensões aproximadas: 2.00 x 1.0m. Peso aproximado: 12.21kg/m2.	CST	KG	3,95
1030667	Chapa de ferro tipo lambri, espessura 1mm. Dimensões: 0,94 x 2,0m.	CST	PC	85,00
1030725	Chapa de ferro preto (ACO 1020), 7/8" (22,23mm) de espessura, laminada a quente. Dimensões aproximadas: 2.0 x 1.0m. Peso aproximado: 175.62kg/m2.	CST	KG	4,85
1031038	Ferro para construção, CA-60, diâmetro 4,2mm, não relaminado, barras retas com 11 a 12m.	Arcelormittal	KG	4,30
1031046	Ferro para construção, CA-50, diâmetro 10mm, não relaminado, barras retas com 11 a 12m.	Arcelormittal	KG	3,90
1031053	Ferro para construção, CA-50, diâmetro 8mm, não relaminado, barras retas com 11 a 12m.	Arcelormittal	KG	4,47
1031061	Ferro para construção, CA-50, diâmetro 6,2mm, não relaminado, barras retas com 11 a 12m.	Arcelormittal	KG	4,83
1044460	Ferro para construção, CA-50, diâmetro 12,5mm, não relaminado, barras retas com 11 a 12m.	Arcelormittal	KG	3,79
1049931	Perfil aço laminado de abas paralelas, forma "I", comprimento 203mm, largura 102mm, espessura longitudinal 5,8mm (19,3 kg/m).	Arcelormittal	KG	4,97
1049949	Perfil aço laminado de abas paralelas, forma "I", comprimento 207mm, largura 133mm, espessura longitudinal 5,8mm (26,6 kg/m).	Arcelormittal	KG	4,97
1049998	Perfil aço seção transversal "U", conforme ASTM A36, comprimento 3", largura 3,80cm, espessura 0,655cm, 7,44kg/m.	Arcelormittal	KG	5,39
1050004	Perfil aço seção transversal "U", conforme ASTM A36, comprimento 4", largura 4,18cm, espessura 0,627cm, 9,30kg/m.	Arcelormittal	KG	4,99
1050012	Perfil aço seção transversal "U", conforme ASTM A36, comprimento 6", largura 5,48cm, espessura 1,11cm, 19,40kg/m.	Arcelormittal	KG	4,99
1050079	Barra de aço CA 60B de 4,2mm, para construção, em barras de 10 a 12m de comprimento.	Arcelormittal	KG	4,30
1050087	Barra de aço torcido CA 50A de 1/4" (6,3mm), para construção, em barras de 10 a 12m de comprimento.	Arcelormittal	KG	4,83
1050095	Barra de aço torcido CA 50B 1/2" (12,5mm), para construção, em barras de 10 a 12m de comprimento.	Arcelormittal	KG	3,79
1050103	Barra de aço quadrada, 1/2" (12,7mm), laminada, em aço SAE 1020, em barras com 6.0m de comprimento.	Arcelormittal	KG	3,79
1058239	Ferro mecânico, quadrado, 3/4".	Arcelormittal	KG	4,47
1063957	Cantoneira de alumínio medindo 3/4" x 3/4" x 1/16". Forneimento em barras de 6 metros. Peso aproximado: 1 kg/m.	Belmetal	KG	29,95
1069400	Barra de aço CA 60 5/16" (8.0mm), para construção, em barras de 10 a 12m de comprimento.	Arcelormittal	KG	4,47

**GF DE ALBUQUERQUE - ME C.N.P.J.: 4.102.137/0001-08
Av. Cairu, 840 – Porto Alegre/RS
5 de Marco de 2009 ate 4 de Marco de 2010**

CÓDIGO NOVO	MATERIAL	MARCA	UNID	PREÇO REG.
1058262	Tarugo de nylon com diâmetro de 25mm, peso de 0,58 kg/m e barra com comprimento de 3 metros.	Nitaplast	KG	25,39
1058288	Tarugo de nylon com diâmetro de 40mm, peso de 1,48 kg/m e barra com comprimento de 3 metros.	Nitaplast	KG	25,39
1058296	Tarugo em ABS, circular, com diâmetro de 75mm (6,5 kg/m).	Autotravi	M	186,45
1058304	Tarugo em ABS, circular, com diâmetro de 50mm (2,9 kg/m).	Autotravi	M	82,50
1058312	Tarugo em ABS, circular, com diâmetro de 25mm (0,7 kg/m).	Autotravi	M	24,75
1058320	Tarugo de PVC rígido com diâmetro de 20mm.	Nitaplast	Kg	21,05
1058338	Tarugo de PVC rígido com diâmetro de 32mm.	Nitaplast	KG	21,05
1058346	Tarugo de PVC rígido com diâmetro de 50mm.	Nitaplast	KG	21,05
1058353	Tarugo de PVC rígido com diâmetro de 60mm.	Nitaplast	KG	21,05
1058361	Tarugo de PVC rígido com diâmetro de 75mm.	Nitaplast	KG	21,05

1058379	Tarugo de PVC rígido com diâmetro de 25mm.	Nitaplast	KG	21,05
1058395	Chapa em PVDF, maciça. Dimensões aproximadas: 50 x 2000 x 500mm.	Autotravi	PC	15.108,00

**SIDERSUL PRODUTOS SIDERURGICOS LTDA. C.N.P.J.: 88.006.960/0001-00
Avenida Frederico Ritter, 2101 - Cachoeirinha/RS
6 de Marco de 2009 ate 5 de Marco de 2010**

CÓDIGO NOVO	MATERIAL	MARCA	UNID	PREÇO REG.
1028174	Barra de aço chata (SAE 1020), de 1.1/2" x 1/4".	Gerdau	KG	3,83
1028257	Barra de aço chata (SAE 1020), de 1.1/4" x 1/4", com comprimento de 6m.	Gerdau	KG	3,74
1028265	Barra de aço chata (SAE 1020), de 2" x 5/8", com comprimento de 6m.	Gerdau	KG	3,83
1028323	Barra de aço circular laminado, 1.1/4", SAE 1045.	Gerdau	KG	4,44
1028331	Barra de aço circular laminado, 1.1/8", SAE 1020.	Gerdau	KG	4,44
1028349	Barra de aço circular laminado, 1/2", SAE 1045.	Gerdau	KG	3,53
1028406	Barra de aço circular laminado, 4.3/4", SAE 1045.	Gerdau	KG	5,50
1028414	Barra de aço circular laminado, 5.1/2", SAE 1045.	Gerdau	KG	5,93
1028448	Barra de aço circular laminado, 6", SAE 1045.	Gerdau	KG	5,50
1028455	Barra de aço circular laminado, 7/8", SAE 1045.	Gerdau	Kg	4,80
1028463	Barra de aço circular treliado (SAE 1020), de 1/4", e, barras com 6.0m de comprimento.	Gerdau	KG	5,47
1028489	Barra de aço circular treliado, 1", SAE 1045.	Gerdau	KG	6,25
1028497	Barra de aço circular treliado, 1.1/2", SAE 1020, em barras de 6.0m de comprimento.	Gerdau	KG	5,95
1028505	Barra de aço circular treliado, 1.1/2", SAE 1045.	Gerdau	KG	6,20
1028513	Barra de aço circular treliado, 1.1/4", SAE 1020.	Gerdau	KG	5,95
1028539	Barra de aço circular treliado, 1/2", SAE 1045.	Gerdau	KG	5,39
1028547	Barra de aço circular treliado, 2", SAE 1020.	Gerdau	KG	5,95
1028562	Barra de aço circular treliado, 2.1/2", SAE 1045.	Gerdau	KG	6,20
1028570	Barra de aço circular treliado, 2.1/4", SAE 1020.	Gerdau	KG	5,95
1028604	Barra de aço circular treliado, 3.1/2", SAE 1045.	Gerdau	KG	6,20
1028612	Barra de aço circular treliado, 3/4", SAE 1045.	Gerdau	KG	5,39
1028620	Barra de aço circular treliado, 3/8", SAE 1020, em barras com 6,0m de comprimento.	Gerdau	KG	5,15
1028638	Barra de aço circular treliado, 5/16", SAE 1045.	Gerdau	KG	5,65
1028646	Barra de aço circular treliado, 5/8" (16mm), SAE 1020, em barras com 6,0m de comprimento.	Gerdau	KG	5,15
1028679	Barra de aço circular treliado, 7/8", SAE 1020.	Gerdau	KG	5,15
1028687	Barra de aço circular treliado, 70mm, SAE 1045.	Gerdau	KG	6,20
1028729	Barra de aço inoxidável, circular com diâmetro de 1/2".	Acesita	KG	21,70
1028737	Barra de aço inoxidável, circular com diâmetro de 1/4".	Acesita	KG	21,70
1028778	Barra de aço inoxidável, circular com diâmetro de 3/8".	Acesita	KG	21,70
1028794	Barra de aço inoxidável, circular com diâmetro de 4.3/4".	Acesita	KG	23,00
1028802	Barra de aço inoxidável, circular com diâmetro de 5/16".	Acesita	KG	21,70
1028810	Barra de aço inoxidável, circular com diâmetro de 5/8".	Acesita	KG	18,90
1028869	Barra de aço inoxidável, seção sextavada 1.1/8".	Acesita	KG	26,00
1028935	Barra de aço quadrada, 3/8" (9,52mm), laminada, em aço SAE 1020, em barras com 6.0m de comprimento.	Gerdau	KG	3,95
1028950	Barra de aço rosçada, rosca sem fim, (rosca whitworth), galvanizada, 1/2" x 1,0m.	Interforma	PC	7,60
1028976	Barra de aço rosçada, rosca sem fim, (rosca whitworth), galvanizada, 3/16" x 1m.	Interforma	PC	3,30
1028984	Barra de aço rosçada, rosca sem fim, (rosca whitworth), galvanizada, 3/4" x 1,0m.	Interforma	Pc	16,50
1028992	Barra de aço rosçada, rosca sem fim, (rosca whitworth), galvanizada, 3/8" x 1,0m.	Interforma	PC	4,35
1029008	Barra de aço rosçada, rosca sem fim, (rosca whitworth), galvanizada, 5/16" x 1m.	Interforma	PC	3,00
1029016	Barra de aço rosçada, rosca sem fim, (rosca whitworth), galvanizada, 7/16" x 1,0m.	Interforma	PC	6,00
1029024	Barra de aço rosçada, rosca sem fim, (rosca whitworth), galvanizada, 7/8" x 1,0m.	Interforma	PC	22,50
1029032	Barra de aço rosçada, ASTM com 5/8 com um metro de comprimento.	Interforma	PC	13,50
1029040	Barra de aço rosçada, ASTM com 5/8 com um metro de comprimento.	Interforma	PC	9,20
1029172	Barra de aço chata 1/2" x 1.1/2".	Termomecânica	KG	37,00
1029289	Barra de aço chata (SAE 1020) de 2.1/2" x 1/2", em barras de 6.0m de comprimento.	Gerdau	KG	3,80
1029297	Barra de ferro chata de 1" x 1/4".	Gerdau	KG	3,80
1029313	Barra de ferro chata de 1" x 3/16".	Gerdau	KG	3,52
1029339	Barra de ferro chata de 1.1/2" x 3/16".	Gerdau	KG	3,80
1029347	Barra de ferro chata de 1.1/2" x 3/8".	Gerdau	KG	3,72
1029354	Barra de ferro chata de 1.3/4" x 1/4" SAE 1020.	Gerdau	KG	4,20
1029388	Barra de ferro chata de 2" x 1/2".	Gerdau	KG	3,72
1029396	Barra de ferro chata de 2" x 1/2" SAE 1020.	Gerdau	KG	3,72
1029412	Barra de ferro chata de 2" x 3/8".	Gerdau	KG	3,72
1029420	Barra de ferro chata de 2" x 7/8".	Gerdau 2" x 5/8"	KG	4,00
1029446	Barra de ferro chata de 2.1/2" x 1/4".	Gerdau	KG	3,80
1029453	Barra de ferro chata de 3.1/2" x 3/8".	Gerdau	KG	4,35
1029461	Barra de ferro chata de 3/4" x 3/16".	Gerdau	KG	3,80
1029479	Barra de ferro chata de 5/8" x 1/8".	Gerdau	KG	4,45
1029487	Barra de ferro circular laminado (SAE 1020) com diâmetro de 1/2".	Gerdau	KG	3,51
1029503	Barra de ferro circular laminado com diâmetro de 5/8", SAE 1020.	Gerdau	KG	3,51
1029545	Barra de latão circular com diâmetro de 1.1/2".	Termomecânica	KG	22,00
1029552	Barra de latão circular com diâmetro de 1.1/4".	Termomecânica	KG	22,00
1029628	Barra de latão circular com diâmetro de 2.1/4".	Termomecânica	KG	24,00
1029644	Barra de latão circular com diâmetro de 3".	Termomecânica	KG	24,00
1029677	Barra de latão circular com diâmetro de 4".	Termomecânica	KG	24,00
1029685	Barra de latão circular com diâmetro de 5".	Termomecânica	KG	24,00
1029719	Barra de latão circular com diâmetro de 7".	Termomecânica	KG	30,00
1029750	Barra de latão circular 8".	Termomecânica	KG	30,00
1030014	Bucha de bronze tipo TM-23, 1.1/4" x 5/8".	Termomecânica	KG	29,00
1030030	Bucha de bronze tipo TM-23, 1.3/4" x 7/8".	Termomecânica	KG	29,00
1030071	Bucha de bronze tipo TM-23, 1.7/8" x 7/8".	Termomecânica	KG	31,00
1030089	Bucha de bronze tipo TM-23, 10.1/2" x 8".	Termomecânica	KG	35,00
1030097	Bucha de bronze tipo TM-23, 12" x 9".	Termomecânica	KG	35,00
1030105	Bucha de bronze tipo TM-23, 2" x 1.1/8".	Termomecânica	KG	29,00
1030113	Bucha de bronze tipo TM-23, 2.1/2" x 1.1/2".	Termomecânica	KG	27,00
1030147	Bucha de bronze tipo TM-23, 3" x 1.7/8".	Termomecânica	KG	27,00
1030154	Bucha de bronze tipo TM-23, 3.1/2" x 2".	Termomecânica	KG	27,00
1030170	Bucha de bronze tipo TM-23, 3.5/8" x 2.3/8".	Termomecânica	KG	30,00
1030188	Bucha de bronze tipo TM-23, 4" x 2.1/2".	Termomecânica	KG	27,00
1030204	Bucha de bronze tipo TM-23, 4" x 2.5/8".	Termomecânica	KG	28,00
1030212	Bucha de bronze tipo TM-23, 4.1/2" x 3".	Termomecânica	KG	28,00
1030238	Bucha de bronze tipo TM-23, 4.1/2" x 3.1/4".	Termomecânica	KG	25,00
1030246	Bucha de bronze tipo TM-23, 5" x 3".	Termomecânica	KG	25,00
1030261	Bucha de bronze tipo TM-23, 6.1/2" x 3.1/4".	Termomecânica	KG	31,00
1030329	Bucha de bronze tipo TM-23, 9" x 5.1/2".	Termomecânica	KG	35,00
1030345	Bucha de bronze tipo TM-23, 13" x 10".	Termomecânica	KG	35,00
1030378	Cantoneira de aço 1020, dimensões 1" x 1/4" (25,4 x 6,35mm).	Gerdau	KG	3,52
1030394	Cantoneira de ferro (aço 1020) de 1.1/2" x 1.1/2" x 1/4" (38,10 x 38,10 x 6,35mm), peso aproximado: 3,48kg/m.	Gerdau	KG	3,80
1030402	Cantoneira de ferro (SAE 1020) de 1" x 1/4" (25,40 x 6,35mm), peso aproximado: 2,22kg/m.	Gerdau	KG	3,52

1030410	Cantoneira de ferro (SAE 1020) de 2.1/2" x 2.1/2" x 1/4 (63,50 x 63,50 x 6,35mm), peso aproximado: 6,10kg/m.	Gerdau	KG	4,20
1030428	Cantoneira de ferro de 1" x 3/16" (25,4 x 4,76mm), peso aproximado: 1,73kg/m.	Gerdau	KG	3,72
1030436	Cantoneira de ferro de 1.1/2" x 3/16" (38,10 x 4,76mm), peso aproximado: 2,66kg/m.	Gerdau	KG	3,57
1030444	Cantoneira de ferro de 1.1/4" x 3/16" (31,75 x 4,76mm), peso aproximado: 2,19kg/m.	Gerdau	KG	3,72
1030451	Cantoneira de ferro de 1/2" x 1/8" (12,7 x 3,18mm), peso aproximado: 0,57kg/m.	Gerdau	KG	4,38
1030469	Cantoneira de ferro de 2" x 1/4" (50,80 x 6,35mm), peso aproximado: 4,75kg/m.	Gerdau	KG	3,45
1030477	Cantoneira ferro 2" x 3/16" (50,80 x 4,76mm), peso aproximado: 3,63kg/m.	Gerdau	KG	3,45
1030485	Cantoneira de ferro de 3/4" x 1/8" (19,05 x 3,17mm), peso aproximado: 0,86kg/m.	Gerdau	KG	3,51
1030501	Chapa de aço inox 304, com dimensões de 2m x 1m, espessura de 1/16" (1,59mm). Peso aproximado: 12,21 kg/m2.	Acesita	KG	16,50
1030519	Chapa de aço inox 304, com dimensões de 2m x 1m, espessura de 1/8" (3,18mm). Peso aproximado: 24,41 kg/m2.	Acesita	KG	16,50
1030527	Chapa de aço inox 304, com dimensões de 2m x 1m, espessura de 2mm. Peso aproximado: 16,00 kg/m2.	Acesita	KG	16,50
1030535	Chapa de aço lisa (SAE1020), espessura 3/16" (4,76mm). Dimensões: 2,0 x 1,0m. Peso aproximado: 36,62 kg/m2.	CSN	KG	3,57
1030543	Chapa de aço lisa (SAE1045), espessura 3/4" (19,05mm). Dimensões: 2,0 x 1,0m. Peso aproximado: 160 kg/m2.	Cosipa	KG	4,38
1030550	Chapa de aço lisa (SAE1020), espessura 5/16" (7,9mm). Dimensões: 2,0 x 1,0m. Peso aproximado: 61 kg/m2.	CSN	KG	3,57
1030568	Chapa de aço preta (SAE1020), espessura 1" (25,4mm). Dimensões: 2,0 x 1,0m. Peso aproximado: 196 kg/m2.	Cosipa	KG	4,45
1030576	Chapa de aço preta (SAE1020), espessura 1.1/4" (31,75mm), laminada a quente, dimensões aproximadas: 2,00 x 2,0m. Peso aproximado: 246,96 kg/m2.	Cosipa	KG	4,45
1030584	Chapa de aço preta (SAE1020), espessura 1/8" (3,17mm), laminada a quente, dimensões aproximadas: 2,00 x 1,0m. Peso aproximado: 24,41 kg/m2.	CSN	KG	3,60
1030592	Chapa de aço preta (SAE1020), espessura 3/8" (9,5mm), laminada a quente, dimensões aproximadas: 2,0 x 1,0m. Peso aproximado: 73,24kg/m2.	CSN	KG	4,30
1030659	Chapa de aço numero 20, dimensões de 2,00m de comprimento por 1,20m de largura.	CSN	KG	4,00
1030675	Chapa de ferro lisa (ACO 1020), espessura 3/16" (4,76mm). Dimensões aproximadas: 2,0 x 1,0m. Peso aproximado 40 kg/m2.	CSN	KG	3,57
1030691	Chapa de ferro preta (ACO 1020), espessura 2" (50,0mm). Dimensões aproximadas: 2,0 x 1,0m. Peso aproximado 392,00 kg/m2.	Cosipa	KG	4,80
1030709	Chapa de ferro preta (ACO 1020), n.18, espessura 1,27mm. Dimensões aproximadas: 2,0 x 1,0m. Peso aproximado 9,77 kg/m2.	CSN	KG	3,94
1030733	Chapa de ferro preta, espessura 1/2" (50,0mm). Dimensões: 2,0 x 1,0m. Peso aproximado: 98 kg/m2.	CSN	KG	3,57
1030741	Chapa de ferro preta, espessura 3/4" (19,05mm). Dimensões: 2,0 x 1,0m. Peso aproximado: 149 kg/m2.	Cosipa	KG	4,38
1030758	Chapa de ferro preta, espessura 5/8" (15,88mm). Dimensões: 2,0 x 1,0m. Peso aproximado: 118 kg/m2.	Cosipa	KG	4,38
1030766	Chapa de ferro preta, n.13, espessura 2,38mm. Dimensões aproximadas: 2,5 x 1,0m. Peso aproximado: 18,31 kg/m2.	CSN	KG	3,57
1030774	Chapa de ferro xadrez (ACO 1020), espessura 5/16" (7,94mm). Dimensões aproximadas: 2,0 x 1,0m. Peso aproximado: 61 kg/m2.	Cosipa	KG	4,10
1030816	Chapa de ferro xadrez em ACO 1020, espessura 1/8" (7,94mm). Dimensões: 2,0 x 1,20m. Peso aproximado: 55 kg/m2.	Cosipa	KG	4,10
1030824	Chapa de ferro xadrez em ACO 1020, espessura 3/16" (7,94mm). Dimensões: 2,0 x 1,20m. Peso aproximado: 87 kg/m2.	Cosipa	KG	4,10
1042969	Barra em aço SAE 1020 zincada, roscada. Diâmetro 16mm, conforme norma DIN975, rosca M16, passo 2mm, comprimento 1m.	Interforma	PC	9,80
1043009	Barra em co inox AISI 304, roscada, diâmetro 1/2", conforme norma ANSI B16.5, rosca whitworth (12 fios por polegada), comprimento 1m.	Interforma	PC	31,20
1043017	Barra em co inox AISI 304, roscada, diâmetro 3/8", conforme norma ANSI B16.5, rosca whitworth (16 fios por polegada), comprimento 1m.	Interforma	PC	17,50
1043041	Barra em co inox AISI 304, roscada, diâmetro 16mm, conforme norma DIN 975, rosca M16, passo 2mm, comprimento 1m.	Interforma	PC	55,00
1044478	Arame queimado (recozido) n.18, em rolos.	Gerdau	KG	5,75
1049923	Perfil aço laminado de abas paralelas, forma "I", comprimento 148mm, largura 100mm, espessura longitudinal 4,3mm (13,0 kg/m).	Votoraco	KG	5,20
1050061	Arame farpado com 2 fios, tipo urso, em rolo com aproximadamente 250m de comprimento.	Gerdau	RL	90,00
1050111	Chapa de aço inox 304, com dimensões de 2,00m x 1,20m, espessura de 1/2" (12,7mm). Peso aproximado: 97,68 kg/m2.	Acesita	KG	16,60
1058106	Tarugo de bronze grafitado, maciço, diâmetro 19mm, com 150mm de comprimento.	Moldimix	PC	42,00
1058114	Tarugo de bronze grafitado, maciço, diâmetro 40mm, com 150mm de comprimento.	Moldimix	PC	145,00
1058122	Tarugo de bronze grafitado, oco, diâmetro interno 3/8" x diâmetro externo 7/8", com 150mm de comprimento.	Moldimix	PC	45,00
1058130	Tarugo de bronze grafitado, oco, diâmetro interno 5/8" x diâmetro externo 1.1/4", com 150mm de comprimento.	Moldimix	PC	95,00
1058148	Aço redondo, SAE 1045, diâmetro 1", não treliado.	Gerdau	KG	5,00
1058155	Aço redondo, SAE 1045, diâmetro 2.1/2", não treliado.	Gerdau	KG	5,72
1058163	Aço redondo, SAE 1045, diâmetro 2", não treliado.	Gerdau	KG	5,72
1058171	Aço redondo, SAE 1045, diâmetro 3/4", não treliado.	Gerdau	KG	4,78
1058189	Aço redondo, SAE 1045, diâmetro 3", não treliado.	Gerdau	KG	5,42
1058197	Ferro mecânico chato 1.1/2" x 1/4".	Gerdau	KG	3,80
1058205	Ferro mecânico chato 5/16" x 1.1/2".	Gerdau	KG	3,80
1058213	Ferro mecânico chato 7/8" x 1/8".	Gerdau	KG	4,45
1058221	Ferro mecânico quadrado 1.1/4".	Gerdau	KG	4,40
1063932	Arame galvanizado liso n.18. Diâmetro: 1,25mm.	Gerdau	KG	8,80
1063940	Arame galvanizado liso n.20.	Gerdau	KG	9,00
1063965	Chapa lisa galvanizada, bitola MSG 28, 0,43 x 1000 x 2000mm.	CSN	KG	5,80

EXTRATO DE ATAS PREGÃO ELETRÔNICO 225/09

A PREFEITURA MUNICIPAL DE PORTO ALEGRE, através da Secretária Municipal da Fazenda/Área de Compras e Serviços, publica o Extrato da Ata para o Sistema de Registro de Preços Medicamentos Humanos, obtidos através do Pregão Eletrônico 225/09, Processo 001.026094.09.6, sendo que o prazo de validade é de um ano contado da data de assinatura das atas, conforme fornecedores, itens, marcas e valores abaixo relacionados.

ABBOTT LABORATORIO DO BRASIL LTDA. CNPJ: 56.998.701/0001-16 Rua Michigan, 735 – São Paulo/SP 24 de agosto de 2009 ate 23 de agosto de 2010.

CODIGO	MATERIAL	MARCA	UNID	P. REG.
1003847	Isoflurano 100ml, solução, com cedência/ comodato de vaporizador.	Abbott/ Forane	FR	R\$ 39,00
1056043	Levosimendan 2,5mg/ml, ampola c/5ml, injetável.	Abbott/ Simdax	AM	R\$ 3.422,49

ANTIBIOTICOS DO BRASIL LTDA. CNPJ: 05.439.635/0001-03 Rod. Gal. Milton Tavares de Souza (332), km 135 – Cosmópolis/SP 21 de agosto de 2009 ate 20 de agosto de 2010.

CODIGO	MATERIAL	MARCA	UNID	P. REG.
1002070	Ceftriaxona 1g, injetável iv.	ABL/ Keftron	FA	R\$ 0,90
1004340	Imipenem 500 mg + cilastatina sódica 500 mg, injetável, em frasco para infusão intravenosa.	ABL/ Imipenem	FR	R\$ 21,97

BIOLAB SANUS FARMACEUTICA LTDA CNPJ: 49.475.833/0001-06 Av. Paulo Ayres, 280 – Taboão da Serra/SP 25 de agosto de 2009 ate 24 agosto de 2010.

CODIGO	MATERIAL	MARCA	UNID	P. REG.
1001486	Ácido valproico 250 mg, cápsula.	Biolab/ Epilenil	CA	R\$ 0,23
1005248	Noretisterona 0,35 mg, em estojo com 35 comprimidos. Em embalagem individual.	Norestin	ES	R\$ 4,55
1041623	Ivermectina 6mg, oral.	Biolab/ Plurimed	CO	R\$ 0,50

CIAMED DISTRIBUIDORA DE MEDICAMENTOS LTDA. CNPJ: 05.782.733/0001-49 Rua Guerino Lucca, 315 – Encantado/RS. 20 de agosto de 2009 ate 19 de agosto de 2010.

CODIGO	MATERIAL	MARCA	UNID	P. REG.
1004241	Hidróxido de alumínio 300 mg aproximadamente, oral.	Cifarma/ Gastromax	CO	R\$ 0,1760
1021682	Beclometasona 250 mcg, 200 doses, spray oral.	Chiesi/ Farmalab/ Cleni il	FR	R\$ 20,72
1055771	Ibuprofeno 50mg/ml, suspensão oral, gotas, frasco com 30ml.	Multilab/ Buprovil	FR	R\$ 2,09
1055839	Beclometasona aquoso, spray nasal, 50mcg, c/ atomizador, 130 doses.	Chiesi/ Farmalab/ Cleni il	FR	R\$ 24,83

CRISTALIA PRODUTOS QUÍMICOS FARMACEUTICOS LTDA CNPJ: 44.734.671/0001-51 Rod. Itapira – Lindóia, km 14 – Itapira/SP 21 de agosto de 2009 ate 20 de agosto de 2010.

CODIGO	MATERIAL	MARCA	UNID	P. REG.
1001783	Anfotericina b 50mg, injetável.	Cristália/ Anforicin	FA	R\$ 12,00
1001866	Biperideno 5 mg/ 1ml, injetável.	Cristália/ Cinetol	AM	R\$ 1,30
1001874	Biperideno 2 mg, oral.	Cristália/ Cinetol	CO	R\$ 0,039
1001882	Bupivacaina 0,5%/20ml, com vasoconstritor, injetável, em estojo individualizado estéril.	Cristália/ Neocaina	FR	R\$ 9,37
1001890	Bupivacaina 0,5%/4ml, hiperbárica, sem vasoconstritor, injetável, em estojo individualizado estéril.	Cristália/ Neocaina	AM	R\$ 4,80
1001908	Bupivacaina 0,5%/20ml, sem vasoconstritor, injetável, em estojo individualizado estéril.	Cristália/ Neocaina	FR	R\$ 9,00
1002336	Clonazepam 2 mg, oral.	Cristália/ Clopam	CO	R\$ 0,066
1002591	Imipramina (cloridrato) 25 mg, oral.	Cristália/ Imipra	CO	R\$ 0,026
1002633	Nalbufina (cloridrato) 10mg/ ml, injetável.	Cristália/ Nubain	AM	R\$ 9,33
1002740	Clorpromazina 40mg/ml, gotas.	Cristália/ Longactil	FR	R\$ 2,80
1002757	Clorpromazina 100 mg, oral.	Cristália/ Longactil	CO	R\$ 0,08
1002823	Cetamina 500 mg/ 10ml, injetável.	Cristália/ Ketamin	AM	R\$ 19,00
1002849	Clorpromazina 25 mg, oral.	Cristália/ Longactil	CO	R\$ 0,049
1002880	Colagenase 0,6ui + cloranfenicol 0,01g/g de pomada, pomada, 30 g.	Cristália/ Kollagenas	TB	R\$ 8,50
1003136	Diazepam 10 mg, oral.	Cristália/ Compaz	CO	R\$ 0,019
1003151	Diazepam 5mg, oral.	Cristália/ Compaz	CO	R\$ 0,06
1003300	Atracurio (besilato de) 25 mg/ 2,5ml, injetável.	Cristália/ Tracur	AM	R\$ 4,00
1003557	Etomidato 20mg/10ml, injetável.	Cristália/ Etomidato	AM	R\$ 7,26
1003565	enflurano 100ml, solução.	Cristália/ Enfluran	FR	R\$ 56,00
1003656	Fenobarbital 4% ou 40mg/ml, gotas.	Cristália/ Fenocris	FR	R\$ 1,59
1003664	Fenobarbital 100mg, oral.	Cristália/ Fenocris	CO	R\$ 0,04
1003672	Fenobarbital 200mg/2ml, injetável, ev.	Cristália/ Fenocris	AM	R\$ 0,80
1003714	Fentanila 0,5 mg/10ml, injetável.	Cristália/ Fentanest	AM	R\$ 2,10
1003862	Fosfato de sódio monobásico + dibásico, enema, pronto uso, frasco com aprox. 130ml.	Cristália/ Phosfoenem	FR	R\$ 2,80
1004076	Haloperidol 1 mg, oral.	Cristália/ Halo	CO	R\$ 0,02
1004084	Haloperidol 2 mg/ ml, gotas.	Cristália/ Halo	FR	R\$ 1,50
1004092	Haloperidol 5 mg, oral.	Cristália/ Halo	CO	R\$ 0,02
1004126	Halotano 100ml, solução.	Cristália/ Tanohalo	FR	R\$ 62,00
1004613	Levomepromazina 40 mg/ ml ou 4%, gotas.	Cristália/ Levozine	FR	R\$ 4,30
1004639	Levomepromazina 25 mg, oral.	Cristália/ Levozine	CO	R\$ 0,11
1004670	Lidocaina 5%/2ml, hiperbárica, injetável, em estojo individual estéril.	Cristália/ Xylestesin	AM	R\$ 2,97
1004688	Lidocaina 10%, spray.	Cristália/ Xylestesin	FR	R\$ 35,00
1004738	Lidocaina 2%/ 1,8ml, sem vasoconstritor, injetável.	Cristália/ Xylestesin	TE	R\$ 0,41
1005222	Nitroprusseto de sódio 50 mg, injetável, pó liofilizado + diluente.	Cristália/ Nitroprus	AM	R\$ 10,00
1005313	Pancurônio 4 mg/2ml, injetável.	Cristália/ Pancuron	AM	R\$ 3,00
1005701	Prometazina 50mg/2ml, injetável.	Cristália/ Pamergran	AM	R\$ 0,62
1006170	Sulfato de bário 100%, suspensão oral.	Cristália/ Bariogel	FR	R\$ 10,39
1006220	Morfina (sulfato) 10mg/ml, injetável.	Cristália/ Dimorf	AM	R\$ 0,50
1006402	Tiopental sódico 500 mg, injetável.	Cristália/ Thiopentax	FA	R\$ 14,58
1006485	Timolol 0,5%, colírio.	Cristália/ mal. Timolol / Gen	FR	R\$ 5,17
1006519	Tramadol 100mg/2ml, injetável.	Cristália/ Tramadon	AM	R\$ 0,60
1006709	Vitamina k (fitomenadiona) 10 mg/ml, injetável.	Cristália/ Kavit	AM	R\$ 0,50
1006717	Vitaminas do complexo "b", comprimido ou drácea.	Cristália/ Benormal	CO	R\$ 0,04
1011568	Nitroglicerina 25 mg/ 5ml, injetável.	Cristália/ Tridil	AM	R\$ 18,92
1011600	Propofol 200 mg/ 20ml, injetável.	Cristália/ Prpovan	AM	R\$ 3,76
1027788	Clonazepam 2,5 mg/ml, oral, gotas.	Cristália/ Clopam	FR	R\$ 3,50
1031020	Bupivacaina 0,5%/ 4ml, isobárica, injetável, em estojo individualizado estéril.	Cristália / Neocaina	AM	R\$ 4,96
1031145	Efedrina (sulfato) 50 mg/ 1ml, injetável.	Cristália / Efedrin	AM	R\$ 1,10
1031251	Naloxona 0,4 mg/ 1ml, injetável.	Cristália / Narcan	AM	R\$ 6,98
1031293	Ropivacaina 1% / 20ml, injetável, estojo individual estéril.	Cristália / Ropi	AM	R\$ 7,92
1031335	Tobramicina (sulfato), colírio.	Cristália / Gen	FR	R\$ 5,00
1031384	Fentanila 0,05mg/ml, injetável, 2ml, em estojo individual estéril.	Cristália / Fentanest	AM	R\$ 2,68
1041318	Clonazepam 0,5mg, oral.	Cristália / Clopam	CO	R\$ 0,09
1041367	Codeína 3mg/ml, solução oral.	Cristália / Codein	FR	R\$ 16,38
1041425	Droperidol 2,5 mg/1ml, injetável.	Cristália / Droperdal	AM	R\$ 5,41
1041649	Lidocaina 2%/5ml, sem vasoconstritor, injetável.	Cristália / Xylestesin	AM	R\$ 0,57

1041722	Morfina 1%, solução oral.	Cristália / Dimorf	FR	R\$ 16,80
1041730	Mupirocina 2%, creme, tubo com 15g.	Cristália / Gen	TB	R\$ 5,00
1041763	Paroxetina 20mg, oral.	Cristália / Roxetin	CO	R\$ 0,20
1041805	Risperidona 1mg, oral.	Cristália / Risperidon	CO	R\$ 0,05
1042019	Hidralazina 20mg/1ml, injetável.	Cristália / Nepresol	AM	R\$ 2,64
1042027	Dantrolene 20mg/60ml, injetável.	Cristália / Dantrolen	FA	R\$ 110,86
1042530	Midazolam 50 mg/10ml, injetável.	Cristália / Dormire	AM	R\$ 2,13
1042712	Metadona 5mg.	Cristália / Mytedon	CO	R\$ 0,27
1044783	Midazolam 15mg, oral.	Cristália / Dormire	CO	R\$ 1,50
1044858	Lidocaína 2%/20ml, sem vasoconstritor, injetável, em estojo individual estéril.	Cristália / Xylestesin	FA	R\$ 3,91
1048933	Colagenase 0,6ui/g de pomada, pomada, com 30g.	Cristália / Kollagenas	TB	R\$ 10,00
1054188	Morfina (sulfato) 0,2mg/ml, ampola 1ml, em estojo esterilizado unitariamente, injetável.	Cristália / Dimorf	ES	R\$ 2,71
1061217	Midazolam 2 mg/ml, solução oral, frasco de 10ml com dosador.	Cristália / Dormire	FR	R\$ 11,96

COMERCIAL CIRURGICA RIOCLARENSE LTDA CNPJ: 67.729.178/0001-49
Av. 62 A, 419 – Rio Claro/SP
21 de agosto de 2009 ate 20 de agosto de 2010.

CODIGO	MATERIAL	MARCA	UNID	P. REG.
1001676	Amiodarona 150 mg/ 3ml, injetável.	Hupolabor/ Gen	AM	R\$ 0,61
1003417	Eritromicina 500mg, drágea ou comprimido.	Pratti Donaduzzi/ Rubi Romicin	DG	R\$ 0,1490
1003953	Gentamicina 80mg/2ml, injetável.	Hipolabor/Gen	AM	R\$ 0,24
1004100	Haloperidol 5mg/1ml, injetável.	Teuto/ Gen	AM	R\$ 0,38
1005123	Neostigmina 0,5 mg/1ml, injetável.	Uniao Quimica/ Normasi tig	AM	R\$ 0,61
1005230	Norepinefrina 4mg/4ml, sem associação, injetável.	Hipolabor/Gen	AM	R\$ 1,22
1005412	Benzilpenicilina potássica 5.000.000 ui, injetável.	Nova Farma	FA	R\$ 1,28
1005776	Ranitidina (cloridrato) 50 mg/2ml, injetável.	Teuto/ Gen	AM	R\$ 0,21
1006303	Sulfato ferroso 25mg/ml de ferro elementar, não vitaminado, oral.	Hipolabor/Fersil	FR	R\$ 0,44
1041565	Hidrocortisona (succinato de) 100mg, injetável.	Celofarme/ Hidrosone	FA	R\$ 0,74

DIMACI MATERIAL CIRURGICO LTDA CNPJ: 90.251.109/0001-94
Rua Guimaraes, 182 – Porto Alegre/RS
24 de agosto de 2009 ate 23 de agosto de 2010.

CODIGO	MATERIAL	MARCA	UNID	P. REG.
1001445	Ácido fólico 15 mg, comprimido.	Hipolabor/ Folinac	CO	R\$ 0,35
1001494	Ácido valproico 50 mg/ml, xarope.	Teuto/ Gen	FR	R\$ 1,78
1001510	Epinefrina 1mg/1ml, injetável.	Ariston/ Drenalin	AM	R\$ 0,24
1001627	Amicacina 500mg/2ml, injetável.	Teuto/ Gen/ Hipolabor/ Gen	FA	R\$ 0,59
1001650	Aminofilina 100mg, comprimido.	Teuto/ Gen/ Vitapan/ Gen	CO	R\$ 0,02
1001668	Aminofilina 240mg/10ml, injetável.	Teuto/ Gen	AM	R\$ 0,26
1001718	Amoxicilina 50mg/ml, suspensão oral, com 150ml.	Pratti Donaduzzi/ Duzi Imicin	FR	R\$ 1,90
1001726	Amoxicilina 500 mg, oral.	Pratti Donaduzzi	CA	R\$ 0,069
1001924	Hioscina (n-butilscopolamina) 20 mg + dipirona 2,5g/5ml, injetável.	Farmace/ Gen	AM	R\$ 0,48
1001973	Carbonato de lítio 300 mg, oral.	Arrow/ Gen	CO	R\$ 0,17
1001981	Cefalexina 500mg, oral.	Teuto/ Gen	CA	R\$0,1495
1002005	Cefalotina sódica 1g, injetável.	Ariston/ Cefariston	FA	R\$ 0,84
1002054	Ceftazidima 1g, injetável iv.	Novafarma/ Ceftator	FA	R\$ 2,73
1002088	Cefuroxima sódica 750 mg, injetável.	Abi/ Keroxime	FA	R\$ 2,30
1002237	Clindamicina (cloridrato) 300mg, cápsula.	Teuto/ Clindamim-c	CA	R\$ 0,30
1002484	Cloreto de sódio+cloreto de benzalconio, gotas nasais.	Hipolabor/ Neorino	FR	R\$ 0,35
1002575	Dobutamina (cloridrato de) 250mg/20ml, injetável.	Novafarma/ Dobutanil	AM	R\$ 1,98
1002765	Isoossorbida (dinitrato) 10 mg, oral.	Sanvalangil	CO	R\$ 0,018
1002781	Isoossorbida (mononitrato) 40mg, oral.	Sigmapharma/ Cincordil	CA	R\$ 0,14
1003094	Dexametasona 0,1%, creme tópic, com 10g.	Teuto/ Dexason	BN	R\$ 0,40
1003102	Dexametasona 10mg/2, 5ml, injetável.	Novafarma/ Corticoide	AM	R\$ 0,40
1003177	Diclofenaco de sódio 75mg/3ml, injetável.	Teuto/ Gen	AM	R\$ 0,1750
1003193	Digoxina 0,25 mg, oral.	Teuto/ Gen	CO	R\$ 0,0239
1003235	Dipirona 1g/2ml, injetável.	Teuto/ Teuto/ Gen	AM	R\$ 0,24
1003243	Dipirona 500mg, oral.	Pratti Donaduzzi/ Gen	CO	R\$ 0,03
1003250	Dipirona 500mg/ml, gotas.	Farmace/ Gen	FR	R\$ 0,38
1003334	Doxiciclina (cloridrato) 100mg, oral.	Teuto/ Clordox	DG	R\$ 0,0716
1003623	Fenitoína 100mg, oral.	Teuto/ Gen	CO	R\$ 0,0389
1003649	Fenitoína 250 mg/5ml, injetável.	Teuto/ Gen	AM	R\$ 0,50
1003821	Fluoxetina 20 mg, cápsula ou comprimido.	Neo Quimica/ Neofluje	CA	R\$ 0,038
1003888	Furosemdia 20 mg/2ml, injetável.	Teuto/ Gen	AM	R\$ 0,1740
1004332	Ibuprofeno 600mg, drágea ou comprimido.	Teuto/ Ibupril	DG	R\$ 0,05
1004498	Isoossorbida (dinitrato) 5mg, oral, sublingual.	Sanval/ Angil	CO	R\$ 0,018
1004712	Lidocaína 2%, Geléia.	Hipolabor/ Gen	TB	R\$ 1,50
1004951	Metoclopramida 10 mg/2ml, injetável.	Teuto/ Gen	AM	R\$ 0,1699
1004977	Metoclopramida 4 mg/ml, solução oral.	Hipolabor/ Gen	FR	R\$ 0,25
1005016	Metronidazol 250mg, oral.	Pratti Donaduzzi/ Gen	CO	R\$ 0,037
1005164	Nistatina 100.000 ui/4 g, creme vaginal, com aplicador, tubo com no mínimo 60 g, em embalagem individual.	Teuto/ Gen	TB	R\$ 0,90
1005180	Nistatina 100.000 ui/ ml, suspensão oral, frasco com 50ml aproximadamente.	Teuto/ Gen	FR	R\$ 1,00
1005255	Norfloxacino 400 mg, oral.	Pratti Donaduzzi/ Gen	CO	R\$ 0,08
1005388	Benzilpenicilina potássica 100.000 ui + procaina 300.000 ui, injetável.	Teuto/ Benzapen	FA	R\$ 0,45
1005396	Benzilpenicilina potássica 1.000.000ui injetável.	Novafarma/ Cristacilina	FA	R\$ 0,96
1005420	Benzilpenicilina benzatina 600.000 ui, em pó liofilizado, injetável.	Teuto/ Bepeben	FA	R\$ 0,6250
1005644	Prednisona 5 mg, oral.	Neoquimica/ Corticoten	CO	R\$ 0,018
1005693	Prednisona 20 mg, oral.	Neoquimica/ Corticoten	CO	R\$ 0,0419
1005719	Propiltiuracil 100 mg, oral.	Biolab/ Propil Racil	CO	R\$ 0,47
1005768	Ranitidina (cloridrato) 150mg, oral.	Teuto/ Gen	CO	R\$ 0,0329
1006113	Sulfadiazina 500 mg, oral.	Sobral/ Sulfazina	CO	R\$ 0,0689
1006154	Sulfametoxazol 400mg + trimetoprima 80mg, oral.	Teuto/ Gen	CO	R\$ 0,04
1006162	Atropina (sulfato de)0,25mg/1ml, injetável.	Farmace/ Atofarma	AM	R\$ 0,21
1006311	Sulfato ferroso equivalente a 40 mg de ferro elementar, não vitaminado, comprimido ou drágea.	Teuto/ Ferroni	CO	R\$ 0,0198
1006451	Tiamina 300mg (vitamina b1), comprimido ou drágea.	Teuto/ Beneun	CO	R\$ 0,10
1006576	Vancomicina 500 mg, injetável.	Teuto/ Gen	FA	R\$ 3,00
1006600	Verapamil 80 mg, oral.	Teuto/ Gen	CO	R\$0,0398
1006758	Ciprofloxacino 500mg, oral indicar marca e apresentação.	Neoquimica/ Proxacin	CO	R\$ 0,0779
1006774	Hioscina 10 mg, oral.	Uniao Quimica/ Uniosc	DG	R\$ 0,22
1006816	Cefazolina sódica 1g, injetável.	Novafarma/ Gen	FR	R\$ 1,16
1011469	Bicarbonato de sódio molar 8,4 %/10 ml, (1meq/ml), injetável.	Farmace	AM	R\$ 0,35
1011543	Lactulose 667 mg/ml, xarope, frasco com 120 ml aproximadamente.	Uci-Farma/ Gen	FR	R\$ 7,50

1011592	Omeprazol 40mg, injetável, em embalagens individuais (com 1 frasco-ampola e diluente).	Ariston/ Oprozon	FA	R\$ 2,49
1031350	Meropenem 500 mg, injetável.	Biochimico/ Mepenox	FA	R\$ 12,12
1031392	Prometazina 25mg, oral.	Teuto/ Profergan	CO	R\$ 0,0206
1041169	Ácido fólico 5mg, comprimido.	Tks/ Folantine	CO	R\$ 0,0370
1041177	Ácido mucopolissacarido - polissulfurico, gel, 40g.	União Química	BN	R\$ 8,63
1041300	Clindamicina (fosfato de)300mg/2ml, injetável.	Novafarma/ Senoclin	AM	R\$ 0,80
1041409	Dimeticona 40mg, oral.	Pratti Donaduzzi/ Gen	CO	R\$ 0,028
1041557	Hidroclorotiazida 25mg, comprimido.	Teuto/ Diurix	CO	R\$ 0,0097
1041755	Oxido de zinco + vitamina a+d, pomada, tubo com 40/45g.	Kinder/ Topiglos	TB	R\$ 1,25
1041771	Piperacilina 4g + tazobactam 500mg, injetável.	Novafarma/ Gen	FA	R\$ 8,80
1044999	Água estéril para injeção, ampola de plástico (não polietileno de baixa densidade) ou vidro, com 10ml.	Sofarma	AM	R\$ 0,085
1045012	Cloreto de sódio 0,9%/10ml, injetável, ampola de plástico ou vidro.	Farmace	AM	R\$ 0,12
1045152	Glicose hipertônica 50%/10ml, injetável, ampola de plástico (não polietileno de baixa densidade) ou vidro.	Farmace	AM	R\$ 0,15
1055813	Gentamicina 20mg/1ml, injetável.	Novafarma/ Gentamicin	AM	R\$ 0,28
1055979	Metildopa 250mg, oral.	Tks/ Venopressin	CO	R\$ 0,0639
1055995	Metronidazol 400mg, oral.	Ems/ Gen	CO	R\$ 0,25
1076587	Enoxaparina sódica, 40mg/0, 8ml, injetável, seringa pré-enchida.	Blausiegel/ Enoxalov	PC	R\$ 9,50
1076595	Enoxaparina sódica, 60mg/0, 8ml, injetável, seringa pré-enchida.	Blausiegel/ Enoxalov	PC	R\$ 15,25

DIMASTER COMERCIO DE PRODUTOS HOSPITALARES LTDA. CNPJ: 02.520.829/0001-40
Rua Vasco da Gama, 33 – Barão de Cotagipe/RS
26 de agosto de 2009 ate 25 de agosto de 2010.

CODIGO	MATERIAL	MARCA	UNID	P. REG.
1003169	Diclofenaco de potássio ou de sódio, 50mg oral.	Pratti Donaduzzi/ Diclonatrium	CO	R\$ 0,013
1004258	Hidróxido de alumínio com 61 a 62mg/ml, suspensão.	Sanval/ Aludroxil	FR	R\$ 1,00
1004969	Metoclopramida 10mg, oral.	Sanval/ Metoclosan	CO	R\$ 0,03
1005263	Óleo mineral puro, frasco com aproximadamente 100ml.	Cristália/ Mineroleo	FR	R\$ 1,39
1005842	Salbutamol 0,4mg/ml, xarope.	Pratti Donaduzzi/ Gen	FR	R\$ 0,68
1006345	Teofilina 100 mg/ 15ml, solução oral.	Multilab/ Teofilab	FR	R\$ 2,10
1063072	Captopril, 12,5 mg, oral.	Vitapan/ Gen	CO	R\$ 0,0130

ESPECIALISTA PRODUTOS PARA LABORATORIO LTDA. CNPJ: 04.619.893/0003-70
SAAN quadra 4 lote 666 – Brasília/DF
26 de agosto de 2009 ate 25 de agosto de 2010.

CODIGO	MATERIAL	MARCA	UNID	P. REG.
1021815	Baclofeno 10 mg, oral.	Novartis/ Lioresal	CO	R\$ 1,08
1041706	Misoprostol 25mcg, comprimido.	Hebron/ Prostokos	CO	R\$ 5,34
1055987	Metoprolol (tartarato de)100mg, oral.	Novartis/ Lopressor	CO	R\$ 0,54
1061225	Misoprostol 200mcg, comprimido vaginal.	Hebron/ Prostokos	CO	R\$ 23,49
1063080	Clozapina 25 mg.	Novartis/ Leponex	CO	R\$ 0,80
1063098	Clozapina 100 mg.	Novartis/ Leponex	CO	R\$ 3,22
1063106	Hidralazina 25 mg, oral.	Novartis/ Apresolina	CO	R\$ 0,12

EXPRESSA DISTRIBUIDORA DE MEDICAMENTOS LTDA. CNPJ: 06.234.797/0001-78
SAAN, quadra 01, 1120 – Brasília/DF
28 de agosto de 2009 ate 27 de agosto de 2010.

CODIGO	MATERIAL	MARCA	UNID	P. REG.
1001585	Albumina humana 20%/ 50ml, injetável.	Behring/ Albumina	FA	R\$ 90,00
1003490	Estrogenos conjugados 0,625mg, oral.	Wyeth/ Preparin	DG	R\$ 0,48
1011618	Poliestirenosulfonato de cálcio, em pó, envelope com 30g.	Wyeth/ Sorcal	EV	R\$ 13,95

FRESENIUS KABI BRASIL LTDA. CNPJ: 49.324.221/0001-04
Rua Francisco Pereira Coutinho, 347 – Campinas/SP
24 de agosto de 2009 ate 23 de agosto de 2010.

CODIGO	MATERIAL	MARCA	UNID	P. REG.
1064674	Água estéril para injeção, sistema fechado, 1.000ml.	Fresenius/ Kabipac	BL	R\$ 2,84
1064682	Solução para diálise peritonial, 1,5%, 1000ml, sistema fechado.	Fresenius/ Kabipac	BL	R\$ 3,70

GEOLAB INDUSTRIA FARMACEUTICA LTDA. CNPJ:03.485.572/0001-04
VP 1-B Qd 8, módulos 1-8 – Anápolis/GO
31 de agosto de 2009 ate 30 agosto de 2010.

CODIGO	MATERIAL	MARCA	UNID	P. REG.
1001684	Amiodarona 200mg, oral.	Geolab/ Amiron	CO	R\$ 0,08
1001809	Atenolol 100 mg, comprimido.	Geolab/ Telol	CO	R\$ 0,0249
1003128	Dexclorfeniramina 2mg, oral.	Geolab/ Hystin	CO	R\$ 0,013
1003359	Enalapril 10 mg, oral.	Geolab/ Pyltec	CO	R\$ 0,03
1003896	Furosemdia 40mg, oral.	Geolab/ Diuremidia	CO	R\$ 0,013
1005271	Omeprazol 20 mg, oral.	Geolab/ Omenax	CA	R\$ 0,0230
1005735	Propranolol 40 mg, oral.	Geolab/ Polol	CO	R\$ 0,009
1027846	Metformina 850 mg, oral.	Geolab/ Glicefor	CO	R\$ 0,0240
1040203	Sinvastatina 20mg, oral.	Geolab/ Sinvax	CO	R\$ 0,0399
1056027	Loratadina 10mg, oral.	Geolab/ Loritil	CO	R\$ 0,025

HALEX ISTAR INDUSTRIA FARMACEUTICA LTDA. CNPJ: 01.571.702/0001-98
BR 153, km 03 – Goiânia/GO
26 de agosto de 2009 ate 25 de agosto de 2010.

CODIGO	MATERIAL	MARCA	UNID	P. REG.
1003755	Fluconazol 200mg/100ml, injetável, frasco ou bolsa.	Halex Istar/ Hiconazol	FR	R\$ 5,65
1004050	Gliconato de cálcio 10%/10ml, injetável.	Halex Istar	AM	R\$ 0,77
1006089	Solução de gelatina 3,5%/500ml, injetável tipo sistema fechado.	Halex Istar/ Polisocel	FR	R\$ 13,20
1006204	Sulfato de magnésio 50%/10ml(4,05m eq/ml) injetável.	Halex Istar	AM	R\$ 0,44

LABORATORIO NEO QUIMICA COMERCIO E INDUSTRIA LTDA. CNPJ: 29.785.870/0001-03
VPR 1 quadra 2 A – Anápolis/GO
24 de agosto de 2009 ate 23 de agosto de 2010.

CODIGO	MATERIAL	MARCA	UNID	P. REG.
1004993	Metronidazol 4%, suspensão oral.	Neoquimica/ Neometrodazol	FR	R\$ 0,74
1005107	Neomicina 5mg + bacitracina 250ui, pomada tópica, tubo com 15g aproximadamente.	Neoquimica/ Epicitrin	TB	R\$ 0,56

LABORATORIO QUIMICO FARMACEUTICO BERGAMO LTDA. CNPJ: 61.282.661/0001-41
Rua Rafael de Marco, 43 – Taboão da Serra/SP
24 de agosto de 2009 ate 23 de agosto de 2010.

CODIGO	MATERIAL	MARCA	UNID	P. REG.
1003441	Estreptoquinase 1.500.000ui, injetável, liofilizado.	Bergamo/ Solustrep/ Poliof	FA	R\$ 234,00

LABORATORIO TEUTO BRASILEIRO S/A CNPJ: 017.159.229/0001
 VP 7 D, mod. 11 quadra 13 Daia – Anápolis/GO
 21 de agosto de 2009 ate 20 de agosto de 2010.

CODIGO	MATERIAL	MARCA	UNID	P. REG.
1001692	Amitríptilina 25 mg, oral.	Teuto/ Gen	CO	R\$ 0,0185
1001825	Ipratropio (brometo), solução para nebulização, frasco conta gotas.	Teuto/ Gen	FR	R\$ 0,53
1001957	Carbamazepina 200mg, oral.	Teuto/ Gen	CO	R\$ 0,03
1004878	Mebendazol 100mg/5ml, suspensão oral.	Teuto/ Gen	FR	R\$ 0,62
1005289	Oxacilina 500mg, injetável.	Teuto/ Gen	FA	R\$ 0,59
1005370	Benzilpenicilina benzatina 1.200.000 ui, em pó liofilizado, injetável.	Teuto/ Bepeben	FA	R\$ 0,61
1006121	Sulfametoxazol 200 mg + trimetoprima 40 mg/ 5ml, suspensão oral, frasco com 50ml.	Teuto/ Gen	FR	R\$ 0,65

NOME: LICIMED DISTRIBUIDORA DE MEDICAMENTOS, CORRELATOS E PRODUTOS MEDICOS E HOSPITALARES LTDA. CNPJ: 04.071.245/0001-60
 Av. São Paulo, 881 – Porto Alegre/RS
 21 de agosto de 2009 ate 20 de agosto de 2010.

CODIGO	MATERIAL	MARCA	UNID	P. REG.
1002021	Cefepime (cloridrato) 2g, injetável.	Biochimico/ Cemax	FA	R\$ 7,35
1003789	Flumazenil 0,5mg/5ml, injetável.	Eurofarma/ Gen	AM	R\$ 5,69
1011451	Amoxicilina 1g + clavulanato de potássio 200mg, injetável.	Eurofarma/ Gen	FA	R\$ 3,50
1011626	Subactam sódico 1g + ampicilina sódica 2g, injetável.	Eurofarma/ Gen	FA	R\$ 4,15
1031244	N-acetilcisteína, envelope 600 mg.	Zambom/ Fluimucil	EV	R\$ 3,89
1031327	Ticlopidina 250 mg, oral.	Eurofarma/ Gen	CO	R\$ 0,54
1041813	Rocurônio 50mg/5ml, injetável.	Eurofarma/ Gen	AM	R\$ 8,79
1041821	Ropivacaina 0,75%/20ml, injetável, estojo individual, estéril.	Eurofarma/ Gen	FA	R\$ 8,68
1044973	Levofloxacino 500mg, oral, revestido.	Eurofarma/ Tamiran	CO	R\$ 1,20
1049238	Cetoprofeno 100mg, pó liofilizado, injetável iv.	Eurofarma/ Gen	FA	R\$ 1,68
1057843	Sulfato de polimixina b 500.000 ui, pó liofilizado para solução, injetável.	Eurofarma/ Gen	FA	R\$ 43,41

NUNES FARMA DISTRIBUIDORA DE PRODUTOS FARMACEUTICOS LTDA. CNPJ: 75.014.167/0001-00
 Rua Almirante Gonçalves, 2247 – Curitiba/PR
 28 de agosto de 2009 ate 27 de agosto de 2010.

CODIGO	MATERIAL	MARCA	UNID	P. REG.
1001940	Carbamazepina 100 mg/5 ml, suspensão ou xarope, 100 ml.	Medley/ Gen	FR	R\$ 3,63
1005784	Reidratante oral, em pó, envelope, para diluição em 250/300ml.	Catarinense	EV	R\$ 0,23
1021633	Amoxicilina 250 mg + ácido clavulânico 62,5 mg/5 ml, suspensão oral, com 75 ml.	Andoz/ Gen	FR	R\$ 7,10

PRATTI DONADUZZI E CIA LTDA. CNPJ: 73.856.593/0001-66
 Rua Mitsugoro Tanaka, 145 – Toledo/PR
 31 de agosto de 2009 ate 30 de agosto de 2010.

CODIGO	MATERIAL	MARCA	UNID	P. REG.
1001361	Paracetamol 500mg, oral.	Pratti Donaduzzi/ Gen	CO	R\$ 0,018
1001767	Ampicilina 500mg, oral.	Pratti Donaduzzi/ Gen	CA	R\$ 0,10
1002138	Cetoconazol 200 mg, comprimido.	Pratti Donaduzzi/ Gen	CO	R\$ 0,06
1003110	Dexclorfeniramina 0,04%, solução oral.	Pratti Donaduzzi/ Gen	FR	R\$ 0,79
1003706	Fenoterol 5mg/ml, gotas para nebulização.	Pratti Donaduzzi/ Gen	FR	R\$ 1,55
1004886	Mebendazol 100mg, oral.	Pratti Donaduzzi/ Gen	CO	R\$ 0,0210
1005008	Metronidazol 100 mg/g, creme ou geléia vaginal.	Pratti Donaduzzi/ Gen	TB	R\$ 0,95
1005057	Miconazol 20 mg/g, creme vaginal com aplicador, tubo com no mínimo 60 g.	Pratti Donaduzzi/ Gen	TB	R\$ 1,08
1006105	Sulfadiazina de prata 1%, creme.pote com 400g.	Pratti Donaduzzi/ Gen	PO	R\$ 7,80
1011501	Eritromicina 50mg/ml, suspensão oral.	Pratti Donaduzzi/ Rubromicin	FR	R\$ 1,39
1031285	Prednisolona 3mg/ml, solução oral.	Pratti Donaduzzi/ Gen	FR	R\$ 2,83
1041243	Azitromicina 500mg, oral.	Pratti Donaduzzi/ Gen	CO	R\$ 0,29
1055953	Loratadina 5mg/5ml, xarope, fr. C/ 100ml	Pratti Donaduzzi/ Gen	FR	R\$ 1,07

PRODIET FARMACEUTICA LTDA. CNPJ: 81.887.828/0001-40
 Rua Gal. Potiguara, 1428 – Curitiba/PR
 21 de agosto de 2009 ate 20 de agosto de 2010.

CODIGO	MATERIAL	MARCA	UNID	P. REG.
1001403	Aciclovir 250 mg, injetável.	Teuto/ Gen	FA	R\$ 1,75
1001411	Ácido acetilsalicílico 100mg, comprimido.	Sobral/ Acetilidor	CO	R\$ 0,0072
1001775	Ampicilina 500mg, injetável.	Novafarma/ Amplatil	FA	R\$ 0,66
1001817	Atropina 1%, solução oftalmológica.	Allergan/ Gen	FR	R\$ 6,00
1001833	Aztreonam 1g, injetável.	Novafarma/ Azeus	FA	R\$ 11,90

1002518	Ciclopentolato (cloridrato), colírio.	Allergan/ Ciclopeditico	FR	R\$ 5,29
1002898	Clotrimazol 50mg/5g, creme tópico.	Pratti Donaduzzi/ Gen	TB	R\$ 1,30
1002906	Codeína 30mg + paracetamol 500mg, oral.	Janssen/ Tylex	CO	R\$ 0,48
1003318	Dopamina 50mg/10ml, injetável.	Teuto/ Gen	AM	R\$ 0,35
1003946	Gentamicina 5 mg/g, pomada oftálmica.	Allergan/ Gen	TB	R\$ 5,78
1003987	Glibenclâmida 5mg, oral.	Sanval/ Glibencionon	CO	R\$ 0,0092
1004589	Lubrificante ocular, colírio.	Allergan/ Hipromelose	FR	R\$ 9,40
1005545	Pirimetamina 25mg, oral.	Farmoquímica/ Darapin	CO	R\$ 0,10
1005750	Proximetacaína (cloridrato de) 0,5%, colírio.	Allergan/ Visonest/ Soloft	FR	R\$ 6,23
1005826	Salbutamol 100 mcg/dose, spray, 200 doses.	Glaxosmitkline/ Aerolin	FR	R\$ 2,95
1006469	Ticarcilina 3g + clavulanato de potássio 100 mg, injetável.	Glaxosmitkline/ Timentin	FR	R\$ 38,00
1006550	Tropicamida 1%, solução oftálmica.	Latinfarma/ Ciclodrin	FR	R\$ 8,05
1006634	Vitamina "a" 3.000 ui + "d" 800 ui/ml, gotas.	Sanval/ Vitadesan	FR	R\$ 1,05
1006642	Vitamina a + aminoácidos + metionina + cloranfenicol, pomada oftálmica.	Allergan/ Epitezan	TB	R\$ 7,73
1006667	Vitamina c (ácido ascórbico) 1 g, oral, efervescente, sem glicose.	Merck/ Cebion	CO	R\$ 0,95
1040104	Budesonida 50mcg, aerosol, frasco com 100 doses.	Biosintética/ Busonid	FR	R\$ 19,99
1041797	Ranitidina, 150mg/10ml, solução oral, frasco 120ml.	Ache/ Label	FR	R\$ 8,33
1044981	Levofloxacino 500mg/100ml, injetável, em bolsa ou frasco-ampola, em sistema fechado.	Sofarma/Gen	FA	R\$ 10,86
1045020	Cloreto de sódio 20%/10ml, injetável, ampola de plástico ou vidro.	Hypofarma	AM	R\$ 0,30
1055847	Vitamina k, 2mg/0,2ml, uso im, iv ou oral.	Roche/ Kanakion	AM	R\$ 1,72
1055920	Anlodipina 10mg, oral.	Biosintética/ Gen	CO	R\$ 0,50

UNIÃO QUÍMICA FARMACEUTICA NACIONAL S/A CNPJ: 60.665.981/0006-22
 Trecho 01 cj.11, Lts. 06 a 12-Parte A Pólo desenvolvimento JK – Brasília/DF
 28 de agosto de 2009 ate 27 de agosto de 2010.

CODIGO	MATERIAL	MARCA	UNID	P. REG.
1003144	Diazepam 10 mg/2ml, injetável.	União Química/ Unidiazepam	AM	R\$ 0,32
1003532	Etinilestradiol 0,03 mg + levonorgestrel 0,15 mg, em estojo.	União Química/ Ciclo	ES	R\$ 0,58
1004118	Haloperidol (decanoato) 50mg/ml, injetável.	União Química/ Decan haloper	AM	R\$ 1,20
1004225	Hidrocortisona (succinato) 500 mg, injetável.	União Química/ Cortisonal	FA	R\$ 1,68
1004282	Hioscina (n-butilescopolamina)20 mg/1ml injetável.	União Química/ Uniocin	AM	R\$ 0,34
1004597	Deslanosido (lanatosídeo c) 0,4mg/2ml, injetável.	União Química/ Deslanol	AM	R\$ 0,88
1004902	Petidina (cloridrato), 100 mg/2ml, injetável.	União Química/ Dornot	AM	R\$ 0,80
1004944	Metilprednisolona 500 mg, injetável.	União Química/ Unimedrol	FA	R\$ 9,84
1005065	Midazolam 15mg/3ml, injetável.	União Química/ Dormiun	AM	R\$ 0,76
1005552	Tenoxicam 20 mg, injetável ev.	União Química/ Teflan	FA	R\$ 3,10
1006097	Suxametônio (cloreto) 100 mg, injetável.	União Química/ Succinil	FA	R\$ 5,90
1006352	Terbutalina 0,5 mg/ml, injetável.	União Química/ Terbutil	AM	R\$ 2,10
1031269	Oxitocina 5 ui/ml, injetável.	União Química/ Oxiton	AM	R\$ 0,59

WAM-MED DISTRIBUIDORA DE MEDICAMENTOS LTDA. CNPJ: 08.725.154/0001-52
 Rua Irmão Félix Roberto, 181 – Porto Alegre/RS
 24 de agosto de 2009 ate 23 de agosto de 2010.

CODIGO	MATERIAL	MARCA	UNID	P. REG.
1001932	Captopril 25mg, oral.	Multilab/ Captoplab	CO	R\$ 0,0190
1002039	Cefoxitina sódica 1g, injetável iv.	Bergamo/ Gamacef	FA	R\$ 7,29
1002245	Clindamicina (fosfato)600mg/4ml, injetável.	Novafarma/ Gen	FA	R\$ 1,19
1002450	Cloreto de potássio 10%/10ml, injetável.	Farmace	AM	R\$ 0,1351
1002476	Cloreto de potássio 60 mg/ ml, solução oral.	Pratti Donaduzzi/ Gen	FR	R\$ 1,33
1002542	Diltiazem (cloridrato) 60 mg, comprimido.	Ranbaxy/ Gen	CO	R\$ 0,13
1005925	Solução de thiersch, frasco com 500ml.	Fal	FR	R\$ 3,49
1021591	Cetoconazol 20 mg + betametasona 0,5 mg, creme, bisnaga com 30 g aproximadamente.	Pratti Donaduzzi/ Gen	BN	R\$ 5,70
1021641	Filgrastima 300 mcg/ml.	Bergamo/ Leucin	FR	R\$ 19,80
1031103	Cefuroxima (axetil) 50 mg/ml, suspensão oral.	Ranbaxy/ Gen	FR	R\$ 14,50
1031376	Metilprednisolona 125 mg, injetável.	Novafarma/ Gen	FA	R\$ 5,93
1041227	Amicacina 100mg/2ml, injetável.	Novafarma/ Gen	AM	R\$ 0,52
1041276	Cefotaxima 500mg, injetável.	Novafarma/ Cetazima	FA	R\$ 1,79

JOSÉ OTÁVIO FERREIRA FERRAZ, Gestor.



EXTRATO DE CONTRATO

Prefeitura Municipal de Porto Alegre
 PROCURADORIA-GERAL DO MUNICÍPIO

VALOR: R\$62.190,67

PRAZO: 90 dias a contar da assinatura.
MODALIDADE DE LICITAÇÃO: Pregão 603/09.Processo 001.052603.09.1
DOTAÇÃO ORÇAMENTÁRIA:1400.1406.04.0122.0110.2367.4490
VALOR: R\$ 64.000,00
 Porto Alegre, 15 dezembro de 2009.

CONTRATANTE: Secretaria Municipal de Obra e Viação.
CONTRATADA: EPT Engenharia e Pesquisa Tecnológica S/A.
OBJETO: Obra de recuperação e reforço estrutural do Túnel da Conceição.
PRAZO: 300 dias contar da data da Ordem de Início de Serviço a ser emitida pela secretaria.
MODALIDADE DE LICITAÇÃO: Concorrência 002.081025.09.2
DOTAÇÃO ORÇAMENTÁRIA: 1401-1020-449051.
VALOR: R\$ 2.655.850,11

CONTRATANTE: Secretaria Municipal da Fazenda.
CONTRATADA: Job Segurança e Vigilância Patrimonial Ltda.
OBJETO: Prestação de serviços de Vigilância Desarmada (sem arma de fogo) no projeto Porto Verão 2010 para atender Secretaria Municipal de Esportes, Recreação e Lazer.
PRAZO: 77 dias. Com início em 15 de dezembro de 2009
MODALIDADE DE LICITAÇÃO: Pregão Eletrônico de Serviço 112/09. Processo 001.050158.09.0
DOTAÇÃO ORÇAMENTÁRIA: 0600.0601.27.0812.0107.2373.
 339039-Secretaria Municipal de Esportes, Recreação e Lazer
VALOR: R\$ 98.729,99

CONTRATANTE: Secretaria Municipal da Fazenda.
CONTRATADA: MMC Automotores do Brasil S.A
OBJETO: Aquisição de duas camionetas utilitárias, cabine dupla, ano 2009, modelo 2009.
PRAZO: 90 dias, a conta de sua assinatura.
MODALIDADE DE LICITAÇÃO: Pregão Eletrônico 520/09
DOTAÇÃO ORÇAMENTÁRIA: 2000.2004.18.0122.0114.2365.4490.
VALOR: R\$144.940,00
PROCESSO 001.046161.09.0
 Porto Alegre, 11 dezembro de 2009.

CONTRATANTE: Secretaria Municipal da Saúde.
CONTRATADA: Prol Engenharia Ltda.
OBJETO: Execução de obras e serviços para implantação do Centro de Atenção Psicossocial da Infância e Adolescência – CAPSI da região Leste/Norte
PRAZO: 180 dias contar da data da Ordem de Início dos Serviços, a ser emitida pela Assessoria de Projetos/Secretaria Municipal de Saúde.
MODALIDADE DE LICITAÇÃO: Tomada de Preços 13/09. Processo 001.050333.07.0
DOTAÇÃO ORÇAMENTÁRIA: 1801-2139-449051.

CONTRATANTE: Secretaria Municipal de Obra e Viação.
CONTRATADA: J.D.Construções Ltda.
OBJETO: Serviço de terraplenagem, por hora trabalhada, para conservação de vias não pavimentadas na Seção Norte.
PRAZO: 12 meses a contar da data da Ordem Início de Serviço a ser emitida pela secretaria ou órgão licitante.
MODALIDADE DE LICITAÇÃO: Concorrência 002.082016.09.7
DOTAÇÃO ORÇAMENTÁRIA: 1401-2079-339039/20009.
VALOR: R\$991.356,00

CONTRATANTE: Secretaria Municipal da Fazenda.
CONTRATADA: Montreal Comercio de Automóveis Ltda.
OBJETO: Aquisição um caminhão com guindaste articulado, Ford Cargo 1717, zero Km, ano/ modelo 2009/2010
PRAZO: 90 dias a contar da assinatura.
MODALIDADE DE LICITAÇÃO: Pregão 603/09. Processo 001.052603.09.1
DOTAÇÃO ORÇAMENTÁRIA: 1400.1406.04.0122.0110.2367.4490
VALOR: R\$ 217.500,00
 Porto Alegre, 14 dezembro de 2009.

CONTRATANTE: Secretaria Municipal da Fazenda.
CONTRATADA: Pretto Veículos Ltda.
OBJETO: Aquisição de dois automóveis Celta, 1.0, branco, 4portas, zero Km

Porto Alegre, 17 dezembro de 2009.

CONTRATANTE: Secretaria Municipal da Saúde.
CONTRATADA: Prol Engenharia Ltda.
OBJETO: Execução de obras e serviços para reforma e ampliação da UBS Murialdo 4 da Secretaria da Saúde
PRAZO: 240 dias consecutivos, a contar da data da Ordem de Início dos Serviços, a ser emitida pela Assessoria de Projetos/Secretaria Municipal de Saúde.
MODALIDADE DE LICITAÇÃO: Tomada de Preço 15/09. Processo 001.023289.09.0
DOTAÇÃO ORÇAMENTÁRIA: 1804-2599-449051990000-4071.
VALOR: R\$ 178.867,35
 Porto Alegre, 18 dezembro de 2009.

EXTRATO DE CONVÊNIO

CONCEDENTE: Secretaria Municipal da Administração.
CONVENIENTE: Associação dos Advogados Públicos do Município de Porto Alegre- ADPAD.
OBJETO: Disponibilizar canal para desconto em folha de pagamento de mensalidades concedidas dos seus associados, detentores dos cargos de provimento efetivo de Assessor para Assuntos Jurídicos da Administração Centralizada e Autárquica e de Procurador da Administração Autárquica, ou aposentados

servidores do Município Porto Alegre.
PRAZO: 60 meses a contar da assinatura.
PROCESSO 001.029555.09.4
 Porto Alegre, 14 de Dezembro de 2009

EXTRATO DE TERMO ADITIVO

CONCEDENTE: Secretaria Municipal de Direitos Humanos e Segurança Urbana.
CONVENIENTE: Companhia de Processamento de Dados do Município de Porto Alegre - Associação de Moradores da Vila Esperança Cordeiro.
OBJETO: Fica prorrogada o prazo do Convênio registrado 39961 a partir de 1º de abril de 2009 até 30 de outubro de 2009 Processo 001.047433.07.8
 Porto Alegre, 14 de dezembro de 2009

CONCEDENTE: Secretaria Municipal Educação.
CONVENIENTE: Liga Regional de Capoeira do Estado do Rio Grande do Sul.
OBJETO: Altera a Cláusula Nona (Vigência) passando a ter a seguinte redação: O prazo de vigência desta parceria será de 12 de junho de 2009 até 30 de agosto de 2010 referente ao Convênio 41002.
PROCESSO 001.029447.07.0

MUNICÍPIO PORTO ALEGRE- Secretaria Municipal de Direitos Humanos e Segurança .
PERMISSIONÁRIA: Associação de Moradores do Vila Esperança Cordeiro.
OBJETO: Fica prorrogado o prazo da Permissão de Uso 39960 a partir de 1º de abril de 2009 até 30 de outubro de 2009
PROCESSO 001.047433.07.8
 Porto Alegre, 14 de Dezembro de 2009.

CONTRATANTE: Secretaria Municipal da Administração.
CONTRATADA: Alimeng Refeições Coletivos e Congelados.
OBJETO: Fica prorrogado o prazo de contrato 9985, por 12 meses a contar de 4 de dezembro de 2009.
PROCESSO 001.030099.98.6

MUNICÍPIO DE PORTO ALEGRE: Secretaria Municipal da Produção Indústria e Comércio.
PERMISSIONÁRIA: Funerária São Pedro Ltda
OBJETO: Conforme justificativa constante no processo 011.002040.09.3, o endereço da Permissionária passa a ser Avenida Porto Alegre 214.
PROCESSO 011.002040.09.3
 Porto Alegre, 18 de Dezembro de 2009.

JOÃO BATISTA LINK FIGUEIRA, Procurador-Geral.



EXTRATO DE CONTRATOS

PROCESSO 006.010347.09.7
CONTRATANTE dos processos abaixo: Companhia de Processamento de Dados do Município de Porto Alegre.
CONTRATADA: INTEL B Comércio e Serviços Ltda Me;
OBJETO: Aquisição de Switch Gerenciável 24 portas 10/100 com 2 uplinks gigabit;
VALOR TOTAL ESTIMADO: R\$ 349.998,00
ASSINADO EM: 25 de novembro de 2009
DURAÇÃO: 12 meses

PROCESSO 006.010347.09.7
CONTRATADA: LIGGO Informática e Conectividade Ltda;
OBJETO: Aquisição de Switch Gerenciável 8 portas;
VALOR TOTAL ESTIMADO: R\$ 35.050,00
ASSINADO EM: 25 de novembro de 2009
DURAÇÃO: 12 meses

PROCESSO 006.010347.09.7
CONTRATADA: Power Tec Tecnologia em Informática Ltda Me;
OBJETO: Aquisição de Switch Gerenciável 24 portas 10/100 com

Prefeitura Municipal de Porto Alegre COMPANHIA DE PROCESSAMENTO DE DADOS DO MUNICÍPIO DE PORTO ALEGRE

2 uplinks gigabit;
VALOR TOTAL ESTIMADO: R\$ 190.000,00
ASSINADO EM: 25 de novembro de 2009
DURAÇÃO: 12 meses

TERMO ADITIVO

PROCESSO 006.010722.08.4
CONTRATANTE: Companhia de Processamento de Dados do Município de Porto Alegre.
CONTRATADA: Vanessa Schaffer Trois;
OBJETO: prorrogar 12 meses
ASSINADO EM: 1º de novembro de 2009
ENQUADRAMENTO LEGAL: Lei 8666/93

EXTRATO DE ATA DE REGISTRO DE PREÇOS

PROCESSO 006.010347.09.7
CONTRATANTE dos processos abaixo: Companhia de Processamento de Dados do Município de Porto Alegre.
CONTRATADA: INTEL B Comércio e Serviços Ltda Me;

OBJETO: Aquisição de Switch Gerenciável 24 portas 10/100 com 2 uplinks gigabit;
VALOR TOTAL ESTIMADO: R\$ 349.998,00
ASSINADO EM: 25 de novembro de 2009
DURAÇÃO: 12 meses

PROCESSO 006.010347.09.7
CONTRATADA: LIGGO Informática e Conectividade Ltda;
OBJETO: Aquisição de Switch Gerenciável 8 portas;
VALOR TOTAL ESTIMADO: R\$ 35.050,00
ASSINADO EM: 25 de novembro de 2009
DURAÇÃO: 12 meses

PROCESSO 006.010347.09.7
CONTRATADA: Power Tec Tecnologia em Informática Ltda Me;
OBJETO: Aquisição de Switch Gerenciável 24 portas 10/100 com 2 uplinks gigabit;
VALOR TOTAL ESTIMADO: R\$ 190.000,00
ASSINADO EM: 25 de novembro de 2009
DURAÇÃO: 12 meses
 Porto Alegre, 28 de dezembro de 2009

GIORGIO PIRES FERREIRA,
Diretor Administrativo.



RESULTADO FINAL CONVITE 31/09 PROCESSO 001.053240.09.0

OBJETO: Contratação de serviços de instalação de sistemas de alarme, com o fornecimento de materiais, nos prédios do Arquivo Histórico e Casa Torelly, da Secretaria Municipal da Cultura.

A SECRETARIA MUNICIPAL DA CULTURA torna público o resultado final relativo ao certame em epígrafe:

Empresa	Valor	Classificação
Gitel Telecomunicações Ltda	11.423,04	1º Lugar
Ferraseg Sistemas de Segurança Ltda	12.497,10	2º Lugar
Tron Tecnologia Eletrônica Ltda	12.784,00	3º Lugar
Tenseg Security Comercio de Equipamentos Eletrônicos Ltda - ME	13.399,00	4º Lugar

A proposta da empresa Protege Sistemas de Monitoramento Ltda foi desclassificada por estar acima do valor permitido, conforme o item 6.7 alínea I do instrumento convocatório.

CADASTRO MUNICIPAL DE ARTISTAS PLÁSTICOS

A SECRETARIA MUNICIPAL DA CULTURA, através da Co-

Prefeitura Municipal de Porto Alegre SECRETARIA MUNICIPAL DA CULTURA

missão Permanente designada pela Portaria 172 de 11 de julho de 2008, para processar inscrições dos artistas plásticos no Cadastro Municipal de Artistas Plásticos CMAP e com base no Decreto 15.808 de 18 de janeiro de 2008, torna público a relação de artistas incluídos no Cadastro Municipal de Artistas Plásticos a partir da data desta publicação.

Inscrição Artistas Processo
 19 MARIZA DIAS FISCHER 001.061927.09.0
 Porto Alegre, 28 de dezembro de 2009.

SERGIUS GONZAGA,
Secretário Municipal da Cultura.

AVISO 28/09 FUMPROARTE CONCURSO 8/09

A SECRETARIA MUNICIPAL DA CULTURA torna público que o projeto intitulado Projeto Musical de Bolso, de Cíntia da Rosa Ferreira, processo 001.037798.09.0, foi INABILITADO, na forma do Edital do Concurso 8/09 – Secretaria Municipal da Cultura.

Informa ainda, que estará aberto, no período de cinco dias úteis a contar da data da publicação deste aviso, o prazo para

interposição de recurso ao Prefeito Municipal, através do Secretário Municipal da Cultura. O recurso será recebido das 9h às 12h e das 14h às 18h, somente no prazo acima, pela Gerência do FUMPROARTE, na sede da Secretaria Municipal da Cultura - Casa Torelly, Av. Independência 453.

O processo encontra-se à disposição da proponente ou representante legal para consulta, no local acima.

AVISO 29/09 FUMPROARTE CONCURSO 8/09

A SECRETARIA MUNICIPAL DA CULTURA torna público que a Comissão de Avaliação e Seleção do FUMPROARTE estará reunida excepcionalmente no dia 30 de dezembro de 2009, quarta-feira, às 10h, na Sala de Reuniões da Casa Torelly (Av. Independência 453), para decidir sobre o financiamento a ser concedido aos projetos habilitados nos termos da Lei 7.328/93, Decreto 10.867/93 e Edital 8/09 – Secretaria Municipal da Cultura.

Porto Alegre, 28 de dezembro de 2009.

SERGIUS GONZAGA,
Secretário Municipal da Cultura.



CONCORRÊNCIA 002.082017.09.3

ATA DE ABERTURA DAS PROPOSTAS DE PREÇOS

OBJETO: Serviços de terraplenagem, por hora trabalhada, para conservação de vias não pavimentadas na seção Lomba do Pinheiro.

Prefeitura Municipal de Porto Alegre SECRETARIA MUNICIPAL DE OBRAS E VIAÇÃO

DATA: 28 de dezembro de 2009, às 10h.
LOCAL: Sala da Comissão Permanente de Licitações.
TEOR: Reunidos os membros da Comissão Permanente de Licitações procedeu-se a abertura das propostas de preços que, diante do resultado do julgamento da habilitação, sem haver interposição de recurso, e Aviso de Abertura de Propostas de Preços publicados no Diário Oficial do Município de Porto Alegre – DOPA, respectivamente, em 14 e 23 dezembro de 2009. Presentes na sessão somente os membros da Comissão. Os lacres dos envelopes fo-

ram examinados e considerados intactos. Aberto os envelopes, as propostas são: JD Construções Ltda. – R\$ 996.732,00; CONTERRA Construções e Terraplenagens Ltda. – R\$ 991.716,00; DCS-CL Construtora e Pavimentadora Ltda. – R\$ 975.132,00 e CONSTRULIX – Construções e Saneamento Ltda. – R\$ 996.732,00. A Comissão suspende a sessão para exame e julgamento final das propostas. Os demais atos desta licitação poderão ser consultados através do site www.portoalegre.rs.gov.br/DOPA. Nada mais havendo a tratar, foi lavrada a presente Ata que vai assinada pelos

membros da Comissão.

**ANTÔNIO MARCOS JEREMIAS, NAMUR CONCEIÇÃO
BOCHEHIN, CLÓVIS BORBA DE OLIVEIRA.**

CONCORRÊNCIA PÚBLICA 002.082017.09-3 SORTEIO

OBJETO: Serviços de terraplenagem, por hora trabalhada, para conservação de vias não pavimentadas na Seção Lomba do Pinheiro.

A COMISSÃO PERMANENTE DE LICITAÇÕES da Secretaria Municipal de Obras e Viação – convida os interessados para participarem do sorteio público para desempate de valores nas propostas apresentadas pelas empresas CONSTRULIX Construções e Saneamento Ltda. e JD Construções Ltda., da Concorrência em epígrafe, que se realizará no dia 30 de dezembro do corrente ano, às 10h, no 3º andar do prédio sede da Secretaria Municipal de Obras e Viação, na sala da Comissão Permanente de Licitações, sito na Av. Borges de Medeiros 2244.
Porto Alegre, 28 de dezembro de 2009.

**ANTÔNIO MARCOS JEREMIAS, Presidente da Comissão
Permanente de Licitações.**

TOMADA DE PREÇOS 002.082022.09.7

ATA DE JULGAMENTO DAS PROPOSTAS DE PREÇOS

OBJETO: Serviços de manutenção de sistema do ar condicionado do Paço Municipal – Praça Montevideo, 10.

DATA: 28 de dezembro de 2009, às 14h.

LOCAL: Sala da Comissão Permanente de Licitações.

TEOR: Examinadas as propostas apresentadas pelas empresas, habilitadas no certame, e verificados os cálculos, a Comissão decide DESCLASSIFICAR a empresa PROTEMP – Sistemas de Climatização Ltda. por apresentar preço unitário acima do valor orçado pelo órgão licitante no item MPM - manutenção preventiva mensal, desatendendo o item 7.8, letra “f” do edital. Dessa forma, decide a Comissão CLASSIFICAR a empresa PLANIDUTO Ar Condicionado Ltda. com a proposta de R\$ 39.956,00 (trinta e nove mil, novecentos e cinquenta e seis reais) como vencedora do certame. Desta forma, a Comissão sugere a homologação e adjudicação desta Tomada de Preços à empresa PLANIDUTO Ar Condicionado Ltda. por apresentar proposta de preços em atendimento ao Edital. Com a publicação deste julgamento, os licitantes ficam intimados do prazo legal de 5 (cinco) dias úteis para, querendo, interpor recurso desta decisão, conforme o disposto

no inciso I e §3º, do art. 109, da lei 8.666/93 e alterações posteriores. Nada mais havendo a tratar, foi lavrada a presente Ata que vai assinada pelos membros da Comissão.

**ANTÔNIO MARCOS JEREMIAS, NAMUR CONCEIÇÃO
BOCHEHIN, CLÓVIS BORBA DE OLIVEIRA**

EXTRATO DE CARTA-CONTRATO

PROCESSO 002.082021.09.0

CONTRATANTE: Município de Porto Alegre

CONTRATADA: PAVITEC DO BRASIL – PAVIMENTADORA TÉCNICA LTDA

OBJETO: Contratação de serviços de conservação viária em vias pavimentadas com revestimento asfáltico em diversos logradouros do município de Porto Alegre.

PRAZO: 90 dias.

PREÇO: R\$ 147.484,20

DOTAÇÃO ORÇAMENTÁRIA: 1401-2079-339039 do exercício de 2009

Porto Alegre, 28 de dezembro de 2009.

MAURÍCIO DZIEDRICKI,
Secretário Municipal de Obras e Viação.



CONVITE 49/09 JULGAMENTO DAS PROPOSTAS COMERCIAIS

OBJETO: Aquisição de camisetas.

Baseado nos critérios estabelecidos no edital, a Comissão considera como mais vantajosa para a administração a proposta apresentada pela empresa:

CLAUDIA THOMAS DE MELLO E CIA LTDA - Itens 13505, 13500, 13501, 13502, 13504, 12301, 12303, 12304 e 12305;
Porto Alegre, 28 de dezembro de 2009.

COMISSÃO PERMANENTE DE LICITAÇÃO.

PREGÃO ELETRÔNICO 114/09

OBJETO: Aquisição parcelada de óleos e filtros.

A COMPANHIA CARRIS torna público que no dia 12 de janeiro de 2010, procederá abertura do certame supramencionado, com os respectivos horários:

RECEBIMENTO DAS PROPOSTAS: Até às 9h do dia 12 de janeiro de 2010;

Prefeitura Municipal de Porto Alegre

COMPANHIA CARRIS PORTO-ALEGRENSE

ABERTURA DAS PROPOSTAS: Às 10h30min do dia 12 de janeiro de 2010;

INÍCIO DA SESSÃO DE DISPUTA DE LANCES: Às 14h do dia 12 de janeiro de 2010. O edital e demais informações encontram-se à disposição dos interessados na Rua Albion, 385 ou pelos sites: <http://www.carris.com.br> e www.cidadecompras.com.br.

Porto Alegre, 28 de dezembro de 2009.

ANTONIO LORENZI, Diretor-residente.

EXTRATO DE CONTRATO

MODALIDADE: Pregão Eletrônico 86/09

CONTRATANTE: Companhia Carris Porto-Alegrense

OBJETO: Aquisição parcelada de vidros

VIGÊNCIA: Seis meses, iniciando em 7 de dezembro de 2009 e findando em 6 de junho de 2010.

CONTRATO 323/09

CONTRATADA: Poa Distribuidora de Peças Ltda.

VALOR GLOBAL ESTIMADO: R\$ 61.000,00

CONTRATO 324/09

CONTRATADA: Mega Buss Comércio de Peças e Acessórios para Veículos Ltda.

VALOR GLOBAL ESTIMADO: R\$ 10.000,00

Porto Alegre, 28 de dezembro de 2009.

ANTONIO LORENZI, Diretor-Presidente.

EXTRATO DE CONTRATO

MODALIDADE: Dispensa de Licitação 91/09

CONTRATANTE: Companhia Carris Porto-Alegrense

OBJETO: Seguro de veículos.

VIGÊNCIA: 12 meses, iniciando em 28 de dezembro de 2009 e findando em 27 de dezembro de 2010.

CONTRATO 345/09

CONTRATADA: E3 Corretora de Seguros Ltda.

VALOR GLOBAL ESTIMADO: R\$ 2.828,93

CONTRATO 346/09

CONTRATADA: Pretto Veículos Ltda.

VALOR GLOBAL ESTIMADO: R\$ 6.698,62

Porto Alegre, 23 de dezembro de 2009.

ANTONIO LORENZI, Diretor-Presidente.



Prefeitura Municipal de Porto Alegre SECRETARIA MUNICIPAL DO MEIO AMBIENTE EXTRATO DE TERMO ADITIVO CONTRATO 1803

PROCESSO 1011050080

CONTRATANTE: Município de Porto Alegre, através da Secretaria Municipal do Meio Ambiente.

CONTRATADA: LMV Transportes Ltda.

OBJETO: Prorrogação do Prazo de Locação até 30 de junho de 2009.

BASE LEGAL: Artigo 57, inciso II, da Lei Federal 8.666/93

EXTRATO DE TERMO ADITIVO CONTRATO 1802

PROCESSO: 1011050080

CONTRATANTE: Município de Porto Alegre, através da Secretaria Municipal do Meio Ambiente.

CONTRATADA: LMV Transportes Ltda.

OBJETO: Prorrogação do Prazo de Locação até 30 de junho de 2009.

BASE LEGAL: Artigo 57, inciso II, da Lei Federal 8.666/93

EXTRATO DE TERMO ADITIVO CONTRATO 1801

PROCESSO 1011050080

CONTRATANTE: Município de Porto Alegre, através da Secretaria Municipal do Meio Ambiente.

CONTRATADA: LMV Transportes Ltda.

OBJETO: Prorrogação do Prazo de Locação até 30 de junho de 2009.

BASE LEGAL: Artigo 57, inciso II, da Lei Federal 8.666/93

EXTRATO DE TERMO ADITIVO CONTRATO 1800

PROCESSO 1011050080

CONTRATANTE: Município de Porto Alegre, através da Secretaria Municipal do Meio Ambiente.

CONTRATADA: LMV Transportes Ltda.

OBJETO: Prorrogação do Prazo de Locação até 30 de junho de 2009.

BASE LEGAL: Artigo 57, inciso II, da Lei Federal 8.666/93

EXTRATO DE TERMO ADITIVO CONTRATO 1751

PROCESSO: 1011050080

CONTRATANTE: Município de Porto Alegre, através da Secretaria Municipal do Meio Ambiente.

CONTRATADA: Confiança Transportes e Turismo Ltda Me.

OBJETO: Prorrogação do Prazo de Locação até 16 de junho de 2009.

BASE LEGAL: Artigo 57, inciso II, da Lei Federal 8.666/93

Porto Alegre, 28 de dezembro 2009.

EXTRATO DE TERMO ADITIVO CONTRATO 1540

PROCESSO: 1012416045

CONTRATANTE: Município de Porto Alegre, através da Secretaria Municipal do Meio Ambiente.

CONTRATADA: Transportadora Teresópolis Ltda.

OBJETO: Prorrogação do Prazo de Locação até 20 de dezembro de 2009.

BASE LEGAL: Artigo 57, inciso II, da Lei Federal 8.666/93

Porto Alegre, 23 de dezembro 2009.

PROFESSOR GARCIA, Secretário Municipal do Meio Ambiente.



Prefeitura Municipal de Porto Alegre DEPARTAMENTO MUNICIPAL DE HABITAÇÃO CONCORRÊNCIA 2/09

ATA 75/09

28 DE DEZEMBRO DE 2009, ÀS 14H

OBJETO: Contratação de obras de construção de 181 unidades habitacionais para o reassentamento da Vila do Chocolate e realização de trabalho técnico social “Obra financiada com recursos do Ministério das Cidades/ Caixa Econômica Federal, através do Contrato de Repasse 0250445 - 48, integrante do Programa de Aceleração do Crescimento – PAC.

Compareceram com documentação as empresas Construtora Pelotense Ltda e Conterra Construções e Terraplanagens Ltda. Abertos os envelopes de documentação das empresas, as mesmas foram analisadas e rubricadas pela comissão e participantes, que nada impugnam. Os envelopes de propostas foram lacrados e rubricados por todos os participantes e pela comissão, cuja posse dos mesmos se estenderá até a data aprazada para abertura das propostas. As empresas ficam intimadas para abertura dos envelopes de propostas às 10h do dia 8 de janeiro de 2010, se decorrido “in albis” o prazo recursal.

**SILVIO PEREIRA FILHO, SUZANA ZANELLA PICOLLI,
E VICENTE BUENO AIRES TRINDADE.**



Prefeitura Municipal de Porto Alegre
FUNDAÇÃO DE ASSISTÊNCIA SOCIAL E
CIDADANIA

INEXIGIBILIDADE 30/09**PROCESSO 007.010421.09.2**

A FUNDAÇÃO DE ASSISTÊNCIA SOCIAL E CIDADANIA, com base no artigo 25, inciso II, combinado com art. 13, inciso VI da lei 8.666/93, torna público a contratação de palestrante especialista.

OBJETO: Contratação de artista para apresentação teatral.**CONTRATADO:** Roberto Morauer.**CPF:** 634.594.349.53**VALOR HORA:** R\$ 121,20**NUMERO HORAS:** 10**VALOR TOTAL:** R\$ 1.212,00

Porto Alegre, 28 de dezembro de 2009.

CARLOS FETT PAIVA NETO,
Diretor Administrativo- Ordenador de Despesas.

Ratifico a decisão do Diretor Administrativo, ordenador de despesas no que se refere à inexigibilidade de licitação, em conformidade com o Processo 007.010421.09.2.

KEVIN KRIEGER, Presidente

Prefeitura Municipal de Porto Alegre
DEPARTAMENTO MUNICIPAL DE PREVIDÊNCIA DOS SERVIDORES PÚBLICOS DO MUNICÍPIO DE
PORTO ALEGRE

DISPENSA DE LICITAÇÃO

Konica modelos BIZHUB 350 e 7022.

VALOR: R\$ 660,00 mensais.**PRAZO:** 130 dias**BASE LEGAL:** Dispensa de Licitação de acordo com o artigo 24, inciso IV, da Lei 8666/93 e suas alterações.

Porto Alegre, 28 de dezembro de 2009.

PROCESSO 001.062501.09.7**CONTRATANTE:** Departamento Municipal de Previdência dos Servidores Públicos do Município de Porto Alegre.**CONTRATADO:** Milsul Comércio Importação e Exportação Ltda.**OBJETO:** Assistência técnica em duas copiadoras/impressoras**CLÁUDIO MEIRELLES LAGO,** Diretor-Geral Substituto.

Prefeitura Municipal de Porto Alegre
DEPARTAMENTO MUNICIPAL DE ÁGUA E ESGOTOS

NOTIFICAÇÃO

Fica notificada a empresa abaixo arrolada, da aplicação de multa de mora, com base no artigo 86 da Lei 8.666/93, e Edital de licitação, em virtude do atraso na entrega do objeto contratado. Para apresentar recurso, querendo, no prazo de cinco dias úteis, a contar da publicação desta notificação, a Comissão de Avaliação de Fornecedores. Informações da sanção em questão poderá ser obtida junto a Comissão de Avaliação de Fornecedores, 1º andar, sala 235, Central de Licitações e Contratos, situada na Rua Gastão Rhodens, 222, ou pelo fone 3289.9645.

Nome ou Razão Social	CNPJ/CPF	Empenho	Nota Fiscal:	Valor parcela	%	Multa valor
BJZ FERRO E AÇO LTDA	02.832.088/0001-33	2009/42217-001	449	2.112,00	1,80	38,01
C S M DE SOUZA LEAO	08.317.850/0001-20	2009/42044-001	5539	3,80	8,70	0,33
COMERCIAL ANGAW	66.156.829/0001-96	2009/41612-001	4892	792,00	20,00	158,40
		2009/41950-001	4818	332,52	2,10	6,98
DAROS - SUPRIMENTOS PARA INFORMÁTICA E ESCRITÓRIO LTDA	03.696.188/0001-42	2009/41593-001	3997	27,50	20,00	5,50
		2009/42183-001	3976	13,92	2,10	0,29
DENTAL MED EQUIP E MAT ODONTOLÓGICOS E HOSPITALARES LTDA	07.978.004/0001-98	2009/41855-001	3015	128,16	6,30	8,07
DENTAL MED EQUIP E MAT ODONTOLÓGICOS E HOSPITALARES LTDA	07.978.004/0001-98	2009/41856-001	3017	169,56	6,30	10,68
		2009/41857-001	3018	380,00	6,30	23,94
		2009/41858-001	3019	267,90	6,30	16,87
		2009/41859-001	3020	1.554,45	6,30	97,93
DENTARIA E DISTRIBUIDORA HOSPITALAR PORTO ALEGRENSE LTDA	91.083.212/0001-35	2009/42146-001	44361	370,00	2,40	8,88
		Totais do Credor:				8,88
DREHSAN PRESENTES E ARTIGOS PROMOCIONAIS LTDA	89.458.517/0001-32	2009/41964-001	3500	2.992,00	2,40	71,80
DZL - DISTRIBUIDORA ZANATA LTDA	00.088.664/0001-54	2009/42036-001	63	2.457,00	1,50	36,85
ELAINE TEREZINHA HARTWIG PORRO FERRARI - ME	03.418.352/0001-50	2009/42216-001	3589	39,78	3,00	1,19
FAE - FERRAGENS E APARELHOS ELÉTRICOS S/A	07.281.413/0001-30	2009/41529-001	323	40.500,00	15,30	6.196,50
FERRAGEM PONTO SUL LTDA	91.730.218/0001-57	2009/41635-001	11127	180,00	4,50	8,10
FLUID FEEDER INDÚSTRIA E COMÉRCIO LTDA	04.785.664/0001-64	2009/41660-001	161	364,00	8,40	30,57
		2009/41663-001	178	6.599,99	8,40	554,39
ITRON SOLUCOES PARA ENERGIA E AGUA LTDA	60.882.719/0001-25	2009/41845-001	120	35.250,00	5,40	1.903,50
MADEIREIRA MARAVILHA LTDA	94.197.415/0001-40	2009/42115-001	2975	920,00	2,70	24,84
MARCOS NUNES BONO & CIA LTDA	01.332.698/0001-05	2009/41892-001	11579	1.860,00	3,90	72,54
		2009/41892-002	11580	3.720,00	5,70	212,04
MULTIFASE COMERCIAL TECNICA LTDA	03.780.326/0001-77	2009/42391-001	2685	124,50	2,40	2,98
NOEMI GONÇALVES ROMERO	08.317.814/0001-66	2009/41666-001	203	7.495,00	10,80	809,46
PERFIL GRAFICA E EDITORA LTDA	00.212.655/0001-23	2009/41965-001	987	900,00	5,10	45,90
POLY EASY COMERCIAL LTDA	05.345.891/0001-31	2009/40152-002	3986	22.866,00	20,00	4.573,20
		2009/40802-003	3988	762,20	20,00	152,44
		2009/41504-002	3987	1.981,72	17,10	338,87
		2009/41814-001	4049	7.840,00	9,00	705,60
PRESTES COMÉRCIO DE MATERIAIS PARA ESCRITÓRIO LTDA	02.125.249/0001-59	2009/41866-001	6310	1.800,00	6,60	118,80
QUIMILABOR COMERCIO DE PRODUTOS QUÍMICOS E DIAGNÓSTICOS LTDA	07.112.878/0001-68	2009/41482-002	27190	316,35	17,10	54,09
SIDERSUL PRODUTOS SIDERÚRGICOS LTDA.	88.006.960/0001-00	2009/41692-002	17666	7.919,96	4,20	332,63
SIMAR - COMERCIAL LTDA	10.900.482/0001-90	2009/41718-001	2	7.812,00	2,70	210,92
SOVEREIGN COMÉRCIO DE PRODUTOS PARA LABORATÓRIOS LTDA	00.935.689/0001-46	2009/41484-001	96313	5.550,00	9,00	499,50
TURCHIELLO & FERREIRA LTDA	04.461.106/0001-43	2009/41528-001	1150	4.797,48	18,30	877,93

Porto Alegre, 29 de dezembro de 2009.

COMISSÃO DE AVALIAÇÃO DE FORNECEDORES**LICITAÇÃO DESERTA**

TOMADA DE PREÇOS 27/09
PROCESSO 003.080472.09.5

O DEPARTAMENTO MUNICIPAL DE ÁGUA E ESGOTOS, através da Comissão Permanente de Licitação, torna público que a licitação em epígrafe resultou DESERTA.

Porto Alegre, 28 de dezembro de 2009.

INGRID SCHÄFFER LAUTERT,
Presidente da Comissão Permanente de Licitação.

PREGÃO FÍSICO 33/09
PROCESSO 003.080532.09.8

OBJETO: Locação de veículos automotores**DATA DE ABERTURA:** 14 de janeiro de 2010, às 9h.**LOCAL:** Rua Gastão Rhodens, 222, 1º andar.

O edital e demais elementos desta licitação poderão ser retirados pelos interessados diretamente no site www.portoalegre.rs.gov.br/licitacao ou na Equipe de Apoio Administrativo da Central de Licitações do Departamento Municipal de Água e Esgotos, endereço acima, no horário das 8h30min às 11h30min e das 14h às 17h, mediante recolhimento de R\$ 4,50

por edital, em qualquer agência do Bannersul, na conta 04.002400.0-4, agência 051, finalidade 000004-3, ou do Banco do Brasil, na conta 1000.6, agência 3798.2 (depósito para conta de terceiros).

Outras informações poderão ser obtidas através dos telefones (0xx51)3289.9643/9143/9651/9645.

Porto Alegre, 29 de dezembro de 2009.

ANA MARLI GEREVINI,
Chefe da Seção de Editais e Programação.

DISPENSA DE LICITAÇÃO
PROCESSO 003.080564.09.7

O DEPARTAMENTO MUNICIPAL DE ÁGUA E ESGOTOS torna público, de acordo com o Processo 003.080564.09.7, a aquisição de equipamentos e materiais de laboratório: no valor de R\$ 4.840,00, pela empresa SOVEREIGN COM. PROD. LABORAT. LTDA.; no valor de R\$ 28,50, pela empresa CELIO FRANCISCO DEFFACI; totalizando R\$ 4.868,50, com Dispensa de Licitação, de acordo com o artigo 24, inciso V, da Lei 8.666/93.

Porto Alegre, 26 de dezembro de 2009.

LUIZ FERNANDO L. SOUTO,
Superintendente de Operações.



Prefeitura Municipal de Porto Alegre
DEPARTAMENTO MUNICIPAL DE LIMPEZA
URBANA

RESULTADO DE LICITAÇÃO

TOMADA DE PREÇOS 11/09
PROCESSO 005.000982.09.1
FASE DE HABILITAÇÃO

OBJETO: Aquisição de prensa hidráulica vertical polivalente, elevador de carga móvel e balança digital de plataforma.

A COMISSÃO PERMANENTE DE LICITAÇÕES do Departamento Municipal de Limpeza Urbana, designada através da portaria 106/09, torna público o resultado da fase de habilitação da Licitação em epígrafe, como segue:

EMPRESAS HABILITADAS:

Reforplástica Comércio de Peças, Reformas e Automação Ltda-Me

Kubit Equipamentos Hidráulicos Ltda

Marilise Kozoroski Giorgetta

Iguaçumec Eletromecânica Ltda

Kalliper Equipamentos para Reciclagem

KCR Comércio de Equipamentos Ltda

Comunicamos que de acordo com a Legislação pertinente à matéria, o prazo para recurso é de cinco dias úteis, a contar da publicação deste resultado.

Porto Alegre, 28 de dezembro de 2009.

VITOR HUGO MARTINS DORNELLES,
Presidente da Comissão Permanente de Licitação.



Câmara Municipal de Porto Alegre
LICITAÇÃO

A CÂMARA MUNICIPAL DE PORTO ALEGRE torna público o resultado do julgamento das propostas, por lote, das seguintes licitações:

PREGÃO ELETRÔNICO 182/09**PROCESSOS 5408/09 e 5409/09****OBJETO:** Aquisição de materiais elétricos (lâmpada fluorescente e reator eletrônico).**LOTE 1:** FERRAGEM PONTO SUL LTDA.**LOTE 2:** FRACASSADO**PREGÃO ELETRÔNICO 187/09****SISTEMA DE REGISTRO DE PREÇOS****PROCESSO 5730/09****OBJETO:** Aquisição de água mineral com gás.**LOTE 1:** ALINE DE ABREU ANDREOLI**PREGÃO ELETRÔNICO 188/09****PROCESSO 5807/09****OBJETO:** Aquisição de toalheiro para papel tipo mecha.**LOTE ÚNICO:** DIGAPEL DISTRIBUIDORA GAUCHA DE PAPEL LTDA.

A íntegra dos julgamentos encontra-se à disposição dos interessados na sala 395, 3º andar do prédio da Câmara Municipal de Porto Alegre, ou nos endereços (www.camarapoa.rs.gov.br/pregaoonline ou www.pregaobannersul.com.br).

Porto Alegre, 23 de dezembro de 2009.

VALTAIR DO AMARAL MADALENA,
Pregoeiro.

Prêmio Joaquim Felizardo homenageia destaques do ano

Criado pela Secretaria Municipal da Cultura (SMC), o Prêmio Joaquim Felizardo homenageia em diversas áreas os artistas, intelectuais, iniciativas, mídia e patrocinadores de destacada contribuição para a cultura da cidade. Entre os agraciados, estão o tradicionalista Glênio Fagundes, o jornalista Ruy Carlos Osterman, a fotógrafa Dulce Helfer, o escritor Sérgio Faraco, o cineasta Antônio Carlos Textor e o dramaturgo Ivo Bender. A cerimônia de premiação ocorre no dia 20 de janeiro, às 20h30, no Teatro Renascença.

Ao escolher o nome do professor Joaquim Felizardo para designar o prêmio a Secretaria da Cultura pretende reconhecer não apenas sua ação pedagógica e cultural na cidade, mas acima de tudo os valores humanistas que nortearam a sua existência. Entre esses, cabe sublinhar os princípios da amizade, da solidariedade e de um extraordinário humor que o professor derramava cotidianamente sobre a existência. São valores inesquecíveis para quem conviveu com o emérito mestre, fundador dessa secretaria que tem sido tão significativa para Porto Alegre, destaca o secretário da Cultura.

Os premiados são escolhidos por um conselho, formado pelos coordenadores de áreas da SMC (música, teatro, artes plásticas, etc.), mais a secretária-adjunta e o próprio secretário. O Conselho do Prêmio

Joaquim Felizardo faz reuniões três vezes durante o ano, sendo que, no primeiro encontro, é debatida uma lista de três personalidades para cada área. Na segunda reunião, são votados dois nomes e, no último encontro, é decidido por consenso cada homenageado.

Homenageados

- Patrocinador Cultural
- Walmart
 - Mídias Culturais
 - Apoiador cultural: Luís Grisólio (Correio do Povo)
 - Jornal: Hélio Nascimento
 - Rádio: Programa Sessão Jazz - Paulo Moreira
 - Televisão: Alice Urbim
 - Especial: revista Norte
 - Tradição e Folclore: Glênio Fagundes
 - Descentralização da Cultura: Orquestra Infante-Juvenil do IPDAE
 - Manifestações Populares: Rosalina Conceição - Bambas da Orgia
 - Memória Cultural: Ufrgs - Recuperação de Prédios Históricos
 - Fotografia: Dulce Helfer
 - Cinema: Antônio Carlos Textor
 - Artes Plásticas: Danúbio Gonçalves

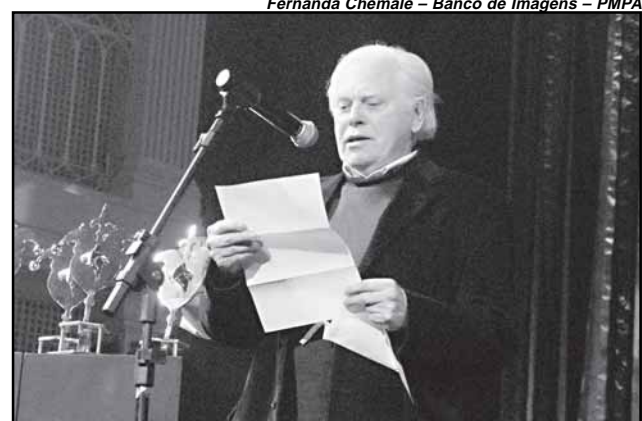

Dramaturgo Ivo Bender está entre as personalidades agraciadas

- Dança: Coletivo de Dança Sala 209
- Teatro: Ivo Bender
- Música: Celso Loureiro Chaves
- Literatura: Sérgio Faraco
- Especial - Paixão pela Cultura: Ruy Carlos Ostermann
- Especial - Intelectual: Antônio Hohlfeldt

Divulgação – Banco de Imagens – PMPA



Lami terá diversas atividades esportivas em janeiro e fevereiro

Verão com muito esporte e lazer na Capital

A Secretaria Municipal de Esportes, Recreação e Lazer (SME) preparou uma série de atividades para a população porto-alegrense nos meses de verão. Desde 15 de dezembro até 15 de março, as tarefas de rotina da secretaria entram em recesso para que os professores, monitores, estagiários e funcionários possam se integrar ao Verão Esportivo, ao Verão Recreativo e às Piscinas

Públicas.

No Ginásio Tesourinha (av. Erico Veríssimo, sem número), a movimentação ocorrerá de 4 de janeiro a 28 de fevereiro. Haverá ativação esportiva, alongamento, dança, ginástica, ginástica chinesa e yoga. As atividades serão realizadas de segundas a quintas-feiras, das 7h30 às 11h30 e das 16h às 20h. Inscrições e mais informações no local, ou pelo telefone 3289-8303.

Na praia do Lami, quem quiser poderá participar dos eventos da ativação esportiva, aos sábados e domingos, entre 9 de janeiro e 28 de fevereiro. Inscrições no local, nos dias dos eventos, das 14h às 18h.

Viva o Centro a Pé promove Caminhadas Turísticas de Verão

Durante as férias de verão, porto-alegrenses e visitantes da Capital contarão com uma opção de lazer que permitirá conhecer melhor locais e atrativos históricos e tradicionais da cidade. Entre os meses de janeiro e fevereiro, o Programa Viva o Centro a Pé realizará o projeto Caminhadas Turísticas, oferecendo passeios por atrativos turísticos de Porto Alegre. Acompanhados por um guia de turismo, as caminhadas a pé terão quatro edições, sempre aos sábados, com saídas às 10h. Da mesma forma que o programa tradicional, a edição de verão terá duração média de duas horas e prevê a visita externa e interna a prédios e monumentos, com roteiros diferenciados.

A mudança fica por conta dos locais de saída de cada roteiro, sempre em um endereço do Serviço de Atenção ao Turista (SAT). A realização é responsabilidade das secretarias municipais do Turismo (SMTur), do Planejamento Municipal (SPM) e da Cultura (SMC), do Programa Viva o Centro e do Gabinete da Primeira Dama.

Para participar, basta fazer a doação de um quilo de feijão, arroz ou óleo de cozinha. As doações serão encaminhadas a instituições do município. As reservas poderão ser feitas através dos telefones 3289-6745 e 3289-6744 ou pelo e-mail vivaocentroape@gmail.com.

Programação do dia 9 de janeiro

Roteiro Praça da Matriz
Saída: Serviço de Atenção ao Turista (SAT) da Linha Turismo (Travessa do Carmo, nº84, bairro Cidade Baixa).
Horário: 10h.
Atrativos: Praça Daltro Filho, Cine Capitólio, Viaduto Otávio Rocha, Museu Júlio de Castilhos, Catedral Metropolitana, Palácio Piratini, Palácio Farroupilha, Teatro São Pedro, Monumento a Júlio de Castilhos, Palácio da Justiça, Memorial do Ministério Público e Biblioteca Pública do Estado.
Visitação Interna na Catedral Metropolitana



Visita à Catedral Metropolitana é uma das atrações da caminhada

Vilas Chocolatão e Nazaré são os próximos reassentamentos

O início da transferência das 1.476 famílias da Vila Dique, as obras de construção do loteamento da Vila Chocolatão e a negociação para desapropriar terrenos que servirão para reassentar a Vila Nazaré são algumas das ações do Departamento Municipal de Habitação (Demhab) que se destacaram neste ano e terão continuidade em 2010.

A Dique é uma vila clandestina formada há aproximadamente 30 anos na avenida de mesmo nome. São centenas de barracos em

André Netto – Banco de Imagens – PMPA



Terreno das novas casas da Vila Chocolatão já está sendo preparado

condições precárias, erguidos em área de risco (junto ao Aeroporto Internacional Salgado Filho). A partir de 2008, o Demhab começou a construção do loteamento na avenida Bernardino Silveira Amorim, 1.915, bairro Rubem Berta, para onde já foram reassentadas 84 famílias e no decorrer de 2010 irão outras 1.392. O local terá sobrados, apartamentos e 20 casas para pessoas com deficiência, redes de água e esgotos, iluminação pública, ruas pavimentadas, creche, escola, centro social, praça, área de preservação e unidade de triagem de resíduos. O custo dessa obra é de R\$ 56 milhões (R\$ 23 milhões da prefeitura e R\$33 milhões da União).

Em relação à Vila Nazaré, o Demhab construirá loteamento para onde serão levadas 1.322 famílias. Atualmente, estão sendo verificadas áreas para o reassentamento dessa população.

Outra comunidade a ser transferida para loteamento do Demhab é a Vila Chocolatão, formada por 181 famílias que hoje vivem na rua Otávio Francisco Caruso da Rocha, ao lado do Tribunal Regional Federal, proprietário do terreno. O loteamento da Chocolatão está em obras na avenida Protásio Alves, 9.099, e a transferência das famílias deve acontecer em 2010.

Crédito — Outras ações significativas desenvolvidas pelo Demhab em 2009 foram a criação do projeto que instituiu o Programa de Recu-

peração de Crédito Habitacional, o lançamento do Diagnóstico do Setor Habitacional de Porto Alegre e a elaboração do Plano Municipal de Habitação de Interesse Social (PMHIS).

A inadimplência dos mutuários do Demhab hoje está em torno de 85%. Para o enfrentamento do problema, foi apresentado projeto na Câmara Municipal com o objetivo de instituir o Programa de Recuperação de Crédito, que permite renegociar a dívida por meio do instrumento jurídico chamado Novação por avaliação. Se o projeto for aprovado pelos vereadores, o Demhab projeta incrementar a receita em cerca de R\$ 800 mil mensais.

Essa verba deverá ser aplicada em projetos que auxiliem na redução do déficit habitacional (há carência de 38.572 moradias) e para realizar melhorias para a população da periferia (há 123.804 famílias morando em locais com precário atendimento de serviços essenciais). Esses índices fazem parte do Diagnóstico Habitacional elaborado pelo Demhab. A partir dos dados obtidos no diagnóstico, o Departamento criou o Plano Municipal de Habitação de Interesse Social, onde estão previstas as bases que irão nortear a política habitacional para a cidade. Uma das vantagens do plano é permitir que o Demhab habilite-se para receber verbas do Fundo Nacional de Habitação de Interesse Social.

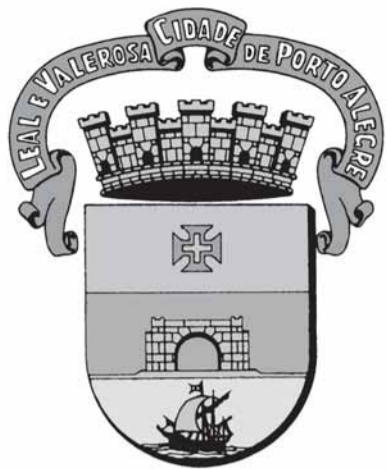

DIÁRIO OFICIAL PORTO ALEGRE

Órgão de divulgação do Município – Ano XIV – Edição 3674 – Quarta-feira, 30 de Dezembro de 2009

Revitalização Asfáltica recuperou 60 km de vias

Desenvolvido desde 2007 pela Secretaria Municipal de Obras e Viação (Smov), o programa de Revitalização Asfáltica é responsável pela repavimentação completa das principais ruas e avenidas da cidade. Com investimento de R\$ 24,7 milhões, o programa já recuperou cerca de 60 quilômetros de vias como Ipiranga, Assis Brasil, Edgar Pires de Castro, Vicente Monteggia, A. J. Renner, Sertório e Cristóvão Colombo, entre outras.

Está em andamento ainda a repavimentação de mais 11 quilômetros. “São obras que vão melhorar as condições de circulação e trânsito da cidade, proporcionando uma economia futura com eventuais necessidades de manutenção”, afirmou o secretário de Obras.

Para promover a manutenção e conservação das vias, a Smov desenvolve ainda o serviço de tapa buracos. Trata-se de uma ação permanente que tem o objetivo de promover a recuperação da malha viária de Porto Alegre. A secretaria investe mais de R\$ 1 milhão



André Netto – Banco de Imagens – PMPA

Av. João Goulart próximo a Usina do Gasômetro foi repavimentada pelo programa da Smov

Prefeitura investe R\$ 1,7 milhão em praças

Divulgação – Banco de Imagens – PMPA



Praça Irene Stricher, no bairro Cavalhada, foi revitalizada

No balanço das atividades desenvolvidas em 2009, a Secretaria Municipal do Meio Ambiente (Smam) destaca o investimento de R\$ 1.758.331,51 para executar melhorias nas praças da cidade, a agilidade no processo de liberação de licenças e o reforço nas ações de educação ambiental.

Quinze praças receberam melhorias, como pavimentação, execução de escadas, equipamentos de recreação infantil, bancos, quadra esportiva e equipamentos de ginástica, dentre as quais as praças Major Augusto Koch (Sarandi), Irene Elisalde Stricher (Cavalhada), Gustavo Langsch (Bela Vista), Praça do Triângulo (Restinga), Dante Santoro (Floresta), Symcha Melon (Hípica) e Torben de Alencastro Friedrich (Jardim Lindoia). As intervenções são realizadas por meio de parcerias e Termos de Compensação, firmados com a iniciativa privada.

Em 2009, as atividades da Equipe de Educação Ambiental da Secretaria Municipal do Meio Ambiente atingiram diretamente 8.414 pessoas. O Centro de Educação e Informação Ambiental desenvolveu palestras sobre temas como resíduos, ecologia interna, arborização urbana, aquecimento global e sustentabilidade; trilhas nos parques de Porto Alegre; acompanhamentos em plantios de vias públicas; cursos de formação para educadores ambientais; curso para infratores (constitui a finalização do processo de auto de infração ambiental); cursos para líderes comunitários; atividades nos parques, como jogos ambientais e desenhos para pintar; contação de histórias e apresentações de teatro, além de atividades de

por ano neste serviço e aplica em média de 25 a 50 toneladas de asfalto nas ruas da Capital. O serviço foi reforçado com a Van Tapa Buracos, que circula pela cidade identificando problemas e garantindo a pronta resposta das demandas de reparos na pavimentação.

inclusão com deficientes visuais utilizando a Cartilha Naturecos em braille. As ações têm objetivo de informar e divulgar o cuidado com o meio ambiente, visando sempre sensibilizar em relação ao planeta.

As atividades de educação ambiental desenvolvidas ao longo do ano na Reserva Biológica do Lami José Lutzenberger envolveram 944 pessoas. Foram organizados cursos, seminários e visitas técnicas voltadas a instituições de ensino, órgãos públicos e ONGs. A Unidade de Conservação é a única reserva ambiental administrada por uma prefeitura. Além da conservação dos ecossistemas e suas espécies, a reserva dá suporte a atividades de pesquisa científica e educação ambiental. Visitas ao local podem ser agendadas no fone (51) 3258-1314 por instituições de ensino e pesquisa.

Centro de Referências — Inaugurado na Secretaria Municipal do Meio Ambiente (Smam) no mês de setembro, o Centro de Referências de Energias Renováveis (Crer) é um programa que promove e incentiva o uso de tecnologias em energias renováveis e eficiência energética no âmbito das comunidades locais e regionais. O Crer Porto Alegre funciona na sede da Smam, na Biblioteca Roberto Xavier, e disponibiliza informações, conceitos, projetos, linhas de pesquisa e uma série de atividades pertinentes a esta nova visão mundial.

O Centro foi criado no âmbito do Projeto Rede Elo (Local Renewables Model Communities Network). Entre os objetivos e atividades a serem desenvolvidos pelo Crer, destacam-se as relações entre a Prefeitura de Porto Alegre, as cidades da Rede Elo e outros parceiros, a interação e a articulação com outros Centros de Referência, a disponibilização para a comunidade de exemplos de projetos existentes, a criação de parcerias voltadas a ações de promoção de energias renováveis e eficiência energética, além da utilização e promoção de fontes mais baratas e sustentáveis de energia.

Licenças — De janeiro a outubro, a Smam emitiu cerca de 801 licenças ambientais. O licenciamento ambiental é o procedimento administrativo pelo qual o órgão ambiental licencia a localização, instalação, ampliação e operação de empreendimentos e atividades consideradas potencial ou significativamente poluidoras ou daquelas que, sob qualquer forma, possam causar degradação ambiental.

Novos agentes

Os 73 novos agentes de fiscalização da Empresa Pública de Transporte e Circulação (EPTC), concursados, iniciaram hoje, 29, o treinamento de controle de trânsito, gestos e sinais sonoros em vias da capital. O treinamento prossegue até o final de janeiro, sempre com acompanhamento de monitores. Ao todo serão 487 agentes da EPTC na orientação e educação do trânsito e transporte em atividades em 2010.

Para o gerente de Operação e Fiscalização de Trânsito o treinamento nas ruas: é avaliado permanentemente para realizar um bom controle da organização do trânsito na Capital. O Secretário Municipal da Mobilidade Urbana afirma que Porto Alegre terá uma circulação ainda mais qualificada cuja meta sempre foi qualificar permanentemente a orientação do trânsito e o transporte da cidade. São mais 73 agentes para auxiliar na operação, com mais segurança na circulação.

Lucas Barroso/EPTC – Banco de Imagens – PMPA



Estação de bombeamento

O Departamento Municipal de Água e Esgotos (Dmae) trabalha na reforma e ampliação da Estação de Bombeamento de Água Tratada (Ebat) São Jorge I (rua Aslid Gick esquina Jorge Napoleão Souza). O objetivo é melhorar o abastecimento de água dos bairros Vila Nova e Belém Velho, na Zona Sul. A estação Belém Velho I, responsável pelo bombeamento de água para a região, tem apresentado dificuldades para atender integralmente a demanda atual e, em virtude disso, ocorrem intermitências no fornecimento de água daquela área.

Com a conclusão das obras na Ebat São Jorge, prevista para março de 2010, o problema estará solucionado e a capacidade do sistema Belém Velho será ampliada em mais 30 litros por segundo, regularizando o abastecimento da região. O Dmae investe cerca de R\$ 878 mil nesta obra, iniciada em maio.

Operação Caça-Fogos

Uma ação da Operação Caça Fogos, realizada na manhã de ontem pela equipe de fiscalização da Secretaria Municipal da Produção, Indústria e Comércio (Smic) apreendeu 750 rojões (foto). Os artefatos estavam sendo comercializados ilegalmente num bar localizado na Vila Elisabeth, bairro Sarandi (Zona Norte).

As ações da Smic são realizadas em conjunto com a Brigada Militar e terão continuidade até quinta-feira, 31. A Smic já realizou 143 vistorias na Operação Caça Fogos e recolheu 2.750 unidades desde o dia 15. Em 2009 o número de artefatos apreendidos já atingiu 9 mil unidades. A Operação terá continuidade até o próximo dia 31.

Locais autorizados para venda

- 1) Super Lang (avenida Niterói, 235, bairro Medianeira)
- 2) Armazém e Ferragem Gomes (rua Doutor Barcelos, 1.683, bairro Camaquã)
- 3) Bazar Bahia (avenida Presidente Roosevelt, 1.383, bairro São Geraldo)
- 4) Bazar Bahia (rua Lopo Gonçalves, 111/01, bairro Cidade Baixa)
- 5) Lotérica Aimoré Ltda. (avenida Presidente Roseveld, 1.444, bairro São Geraldo)
- 6) Fogos Amorim (rua Oliveira Lopes, 26/02)

Ricardo Giusti – Banco de Imagens – PMPA



EXECUTIVO**LEIS E DECRETOS****LEI Nº 10.802, DE 29 DE DEZEMBRO DE 2009.**

Estima a receita e fixa a despesa do Município de Porto Alegre para o exercício econômico-financeiro de 2010.

O PREFEITO MUNICIPAL DE PORTO ALEGRE

Faço saber que a Câmara Municipal aprovou e eu, no uso das atribuições que me confere o inciso II do artigo 94 da Lei Orgânica do Município, sanciono a seguinte Lei:

Art. 1º Fica estimada a receita do Município de Porto Alegre para o exercício econômico-financeiro de 2010 em R\$ 3.648.700.867,00 (três bilhões, seiscentos e quarenta e oito milhões, setecentos mil, oitocentos e sessenta e sete reais), que será realizada de acordo com a legislação vigente, obedecendo a seguinte classificação geral:

RECEITAS CORRENTES	R\$	3.339.874.028,00
1. Receita Tributária	R\$	1.131.135.877,00
2. Receita de Contribuições	R\$	126.881.501,00
3. Receita Patrimonial	R\$	46.270.247,00
4. Receita Agropecuária	R\$	570,00
5. Receita de Serviços	R\$	383.182.994,00
6. Transferências Correntes	R\$	1.496.157.405,00
7. Outras Receitas Correntes	R\$	156.245.434,00
RECEITAS DE CAPITAL	R\$	278.527.461,00
1. Operações de Crédito	R\$	268.581.942,00
2. Alienação de Bens	R\$	3.473.066,00
3. Amortização de Empréstimos	R\$	1.759.684,00
4. Transferências de Capital	R\$	4.712.769,00
RECEITAS CORRENTES INTRAORÇAMENTÁRIAS	R\$	202.739.851,00
(-) DEDUÇÕES DA RECEITA CORRENTE	R\$	172.440.473,00
TOTAL DA RECEITA	R\$	3.648.700.867,00

Art. 2º Fica fixada a despesa do Município de Porto Alegre para o exercício econômico-financeiro de 2010 em R\$ 3.648.700.867,00 (três bilhões, seiscentos e quarenta e oito milhões, setecentos mil, oitocentos e sessenta e sete reais), conforme discriminação abaixo, que será executada de conformidade com as tabelas anexas – Programa de Trabalho e Natureza da Despesa –, que fazem parte desta Lei:

DESPESAS CORRENTES	R\$	2.956.184.654,00
1. Pessoal e Encargos Sociais	R\$	1.166.034.417,00
2. Juros e Encargos da Dívida	R\$	70.474.061,00
3. Outras Despesas Correntes	R\$	1.719.676.176,00
DESPESAS DE CAPITAL	R\$	618.042.050,00
1. Investimentos	R\$	545.704.720,00
2. Inversões Financeiras	R\$	2.723.580,00
3. Amortização da Dívida	R\$	69.613.750,00
RESERVA DO RPPS	R\$	43.823.143,00
RESERVA DE CONTINGÊNCIA	R\$	30.651.020,00
TOTAL DA DESPESA	R\$	3.648.700.867,00

Art. 3º Fica o Poder Executivo Municipal, de acordo com o disposto nos arts. 7º, 42 e 43 da Lei Federal nº 4.320, de 17 de março de 1964, e alterações posteriores, na Constituição Federal e no art. 9º da Lei nº 10.757, de 14 de outubro de 2009 (Lei de Diretrizes Orçamentárias – LDO), autorizado a abrir créditos suplementares, como segue:



PREFEITURA MUNICIPAL DE PORTO ALEGRE
Diário Oficial de Porto Alegre
Órgão de Divulgação Oficial do Município de Porto Alegre
 Criado pelo Decreto nº 11.226 de 14 de Março de 1995
www.portoalegre.rs.gov.br

PREFEITO MUNICIPAL: José Fogaça
SECRETARIA MUNICIPAL DA ADMINISTRAÇÃO: Secretária: Sônia Mauriza Vaz Pinto
GERENTE DO DIÁRIO OFICIAL: Jornalista Tamara Maria Costa Pereira - Fone: 3289.1231
ENDEREÇO: Rua Siqueira Campos, 1300 – 7º andar – CEP 90010-907
diariooficial@sma.prefpoa.com.br – Fax 3289-1248
ASSINATURAS, VENDAS E DISTRIBUIÇÃO: Paulo Colbert Rosa Kerche – Fone 3289-1230
ASSINATURA ANUAL: R\$ 65,00 – **SEMESTRAL:** R\$ 32,50 – **AVULSO:** R\$ 0,50
EDIÇÃO GRÁFICA E IMPRESSÃO: CORAG – Companhia Rio-grandense de Artes Gráficas

I – no máximo 4,5 % (quatro vírgula cinco por cento) do total da despesa autorizada;

II – para atender a reajustes e demais despesas de pessoal e encargos sociais, segundo as leis vigentes;

III – por conta da Reserva de Contingência;

IV – para atender a despesas relativas a receitas provenientes de operações de crédito e outras receitas vinculadas, bem como a seus rendimentos financeiros que excedam a previsão orçamentária correspondente;

V – para atender a despesas do grupo Outras Despesas Correntes, com características de pessoal e de caráter indenizatório como diárias, PASEP, vale-refeição, auxílio-refeição, vale-transporte, auxílio-transporte, estagiários, assistência médica aos servidores, auxílio-funeral e despesas com a previdência dos servidores, tais como inativos, pensionistas, salário-família, auxílio-doença, salário-maternidade, além do previsto no inc. "II" deste artigo;

VI – para realocar dotações que correspondam a um mesmo programa, a um mesmo grupo de despesa e a uma mesma modalidade de aplicação;

VII – para atender à contrapartida de projetos que excedam a previsão orçamentária correspondente;

VIII – para atender a serviços da dívida e precatórios judiciais; e

IX – para atender a despesas cujos empenhos forem cancelados no encerramento do exercício de 2009, até o limite dos valores estornados nos respectivos projetos, atividades e operações especiais.

Art. 4º Fica o Poder Executivo autorizado a realizar, em qualquer mês do exercício, operações de crédito por antecipação de receita, oferecendo as garantias usuais necessárias.

Art. 5º Ficam incluídas e alteradas, no Plano Plurianual 2010-2013, e na Lei de Diretrizes Orçamentárias 2010, no que couber, as ações constantes do Anexo I desta Lei, nos termos do art. 6º da Lei nº 10.741, de 18 de agosto de 2009.

Art. 6º Esta Lei entra em vigor em 1º de janeiro de 2010.

PREFEITURA MUNICIPAL DE PORTO ALEGRE, 29 de dezembro de 2009.

João Batista Linck Figueira,
Prefeito, em exercício.

Ilmo José Wilges,
Coordenador-Geral do GPO.

Registre-se e publique-se.
Clóvis Magalhães,
Secretário Municipal de Gestão e
Acompanhamento Estratégico.

ANEXO I - AÇÕES INCLUÍDAS E ALTERADAS NO PLANOPLURIANUAL 2010-2013 E NA LEI DE DIRETRIZES ORÇAMENTÁRIAS 2010

I) Ações Incluídas:

a) PROGRAMA A RECEITA É SAÚDE:

1) Ação: 1720 - ATENDIMENTO À SAÚDE DO SERVIDOR

Descrição: Prestação de atendimento médico e de saúde ocupacional nos núcleos de atenção à saúde do servidor municipal (NASS).
Finalidade: Oferecer ao servidor medicações do SUS, exames periódicos e ambientes de trabalho adequados.
Produto: Servidores atendidos
Unidade de Medida: Pessoas

	2010	2011	2012	2013
Metas	10.000	10.000	10.000	10.000

	2010	2011	2012	2013	TOTAL
Despesas Correntes	15.000.000	15.000.000	15.000.000	15.000.000	60.000.000
Despesas de Capital	0	0	0	0	0
TOTAL GERAL	15.000.000	15.000.000	15.000.000	15.000.000	60.000.000

2) Ação: 1731 - ATAXIAS HEREDITÁRIAS

Descrição: Apoio para realização do encontro anual de portadores de Ataxias e promoção de todas as doenças degenerativas adquiridas ou hereditárias.
Finalidade: Divulgar a doença nos diferentes meios de comunicação, assim como na sociedade médica e na sociedade em geral.
Produto: Evento anual realizado
Unidade de Medida: Número de eventos realizados

	2010	2011	2012	2013
Metas	01	0	0	0

	2010	2011	2012	2013	TOTAL
Despesas Correntes	30.000	0	0	0	30.000
Despesas de Capital	0	0	0	0	0
TOTAL GERAL	30.000	0	0	0	30.000

3) Ação: 1732 - CENTRO DE PRESERVAÇÃO DE EQUÍDEOS

Descrição: Destinação de local apropriado para receber equídeos recolhidos em conformidade com o Programa de Redução Gradativa dos Veículos de Tração Animal.

Finalidade: Preservar a saúde e o bem estar dos cavalos apreendidos por maus tratos, em conformidade com a Lei nº 10.531, de 10 de setembro de 2008, e com o Decreto nº 16.420, de 27 de agosto de 2009, bem como valorizar a memória e cultura gaúcha.

Produto: Animais abrigados

Unidade de Medida: Número acumulado de animais abrigados

	2010	2011	2012	2013
Metas	100	0	0	0

	2010	2011	2012	2013	TOTAL
Despesas Correntes	30.000	0	0	0	30.000
Despesas de Capital	30.000	0	0	0	30.000
TOTAL GERAL	60.000	0	0	0	60.000

4) Ação: 1733 - CONSELHO MUNICIPAL DE ENTORPECENTES - COMEN

Descrição: Manutenção do Conselho Municipal de Entorpecentes para a realização de suas atribuições enquanto órgão de fiscalização e controle de política de prevenção ao uso de tóxicos e recuperação de dependentes de drogas no Município de Porto Alegre.

Finalidade: Fiscalizar e controlar a política de prevenção ao uso de tóxicos e recuperação de dependentes de drogas.

Produto: Ação administrativa

Unidade de Medida: Percentual

	2010	2011	2012	2013
Metas	100	0	0	0

	2010	2011	2012	2013	TOTAL
Despesas Correntes	25.000	0	0	0	25.000
Despesas de Capital	25.000	0	0	0	25.000
TOTAL GERAL	50.000	0	0	0	50.000

5) Ação: 1724 - HOSPITAL GERAL DA LOMBA DO PINHEIRO

Descrição: Elaboração de projeto do Hospital Geral da Lomba do Pinheiro.

Finalidade: Elaborar projeto para a implantação do Hospital no Bairro Lomba do Pinheiro, que terá como objetivo atender a população em nível secundário e terciário.

Produto: Projeto elaborado

Unidade de Medida: Percentual de projeto elaborado

	2010	2011	2012	2013
Metas	100	0	0	0

	2010	2011	2012	2013	TOTAL
Despesas Correntes	0	0	0	0	0
Despesas de Capital	200.000	0	0	0	200.000
TOTAL GERAL	200.000	0	0	0	200.000

b) PROGRAMA CIDADE INTEGRADA:

1) Ação: 1740 - PROGRAMA MUNICIPAL DE TRANSPORTE HIDROVIÁRIO DE PORTO ALEGRE

Descrição: Implementação do sistema municipal de transporte hidroviário, com ancoradouro na região sul e no centro de Porto Alegre, com barcas para o transporte de passageiros.

Finalidade: Oferecer alternativa de atendimento ao usuário do transporte público via sistema municipal de transporte hidroviário.

Produto: Barcas

Unidade de Medida: Número de barcas

	2010	2011	2012	2013
Metas	2	0	0	0

	2010	2011	2012	2013	TOTAL
Despesas Correntes	0	0	0	0	0
Despesas de Capital	300.000	0	0	0	300.000
TOTAL GERAL	300.000	0	0	0	300.000

2) Ação: 1739 - SISTEMA DE DRENAGEM NO ACAMPAMENTO FARROUPILHA

Descrição: Instalação de um sistema de drenagem permanente no Acampamento Farroupilha, localizado no Parque Maurício Sirotsky Sobrinho.

Finalidade: Implantar sistema de drenagem a fim de evitar o alagamento provocado pelas chuvas frequentes durante o período de funcionamento do Acampamento Farroupilha, que acontece anualmente no mês de setembro.

Produto: Sistema de drenagem implantado

Unidade de Medida: Percentual

	2010	2011	2012	2013
Metas	100	0	0	0

	2010	2011	2012	2013	TOTAL
Despesas Correntes	50.000	0	0	0	50.000
Despesas de Capital	450.000	0	0	0	450.000
TOTAL GERAL	500.000	0	0	0	500.000

c) PROGRAMA CIDADE SOLIDÁRIA E PARTICIPATIVA:

1) Ação: 1721 - UNIÃO DAS ASSOCIAÇÕES DE MORADORES DE PORTO ALEGRE - UAMPA

Descrição: Congregação das Associações de Moradores de Porto Alegre, visando a organização, formação e capacitação de lideranças na defesa dos direitos da cidadania.

Finalidade: Organizar, capacitar e formar lideranças na defesa dos direitos da cidadania.

Produto: Entidades organizadas

Unidade de Medida: Número de entidades

	2010	2011	2012	2013
Metas	192	0	0	0

	2010	2011	2012	2013	TOTAL
Despesas Correntes	120.000	0	0	0	120.000
Despesas de Capital	0	0	0	0	0
TOTAL GERAL	120.000	0	0	0	120.000

d) PROGRAMA CRESCE PORTO ALEGRE:

1) Ação: 1744 - PESQUISA DOS SISTEMAS PRODUTIVOS DO ARQUIPÉLAGO

Descrição: Pesquisa com vistas a adequar os sistemas produtivos e novos sistemas das Ilhas da Pintada, do Pavão, dos Marinheiros e das Flores.

Finalidade: Melhorar as condições de vida e de trabalho da população local, a partir das bases estabelecidas para o Plano de Manejo da APA.

Produto: Sistemas produtivos do arquipélago pesquisados

Unidade de Medida: Percentual

	2010	2011	2012	2013
Metas	100	0	0	0

	2010	2011	2012	2013	TOTAL
Despesas Correntes	30.000	0	0	0	30.000
Despesas de Capital	0	0	0	0	0
TOTAL GERAL	30.000	0	0	0	30.000

e) PROGRAMA LUGAR DE CRIANÇA É NA FAMÍLIA E NA ESCOLA:

1) Ação: 1741 - CAMPANHA DE ENFRENTAMENTO AO TURISMO SEXUAL EM PORTO ALEGRE

Descrição: Criação de campanha socioeducativa para enfrentamento do turismo sexual na cidade de Porto Alegre.

Finalidade: Criar campanha de enfrentamento do turismo sexual na cidade de Porto Alegre.

Produto: Campanha de enfrentamento ao turismo sexual em Porto Alegre

Unidade de Medida: Número de campanhas realizadas

	2010	2011	2012	2013
Metas	1	1	1	1

	2010	2011	2012	2013	TOTAL
Despesas Correntes	100.000	0	0	0	100.000
Despesas de Capital	0	0	0	0	0
TOTAL GERAL	100.000	0	0	0	100.000

2) Ação: 1742 - IMPLANTAÇÃO DE CRECHE NO BAIRRO BOM JESUS

Descrição: Implantação de creche no bairro Bom Jesus para atendimento de crianças na faixa etária até seis anos de idade.

Finalidade: Ampliar o acesso e manter o atendimento a crianças na faixa etária até seis anos de idade.

Produto: Creche implantada

Unidade de Medida: Percentual

	2010	2011	2012	2013
Metas	100	0	0	0

	2010	2011	2012	2013	TOTAL
Despesas Correntes	100.000	0	0	0	100.000
Despesas de Capital	100.000	0	0	0	100.000
TOTAL GERAL	200.000	0	0	0	200.000

f) PROGRAMA PORTO DA INCLUSÃO:

1) Ação: 1726 - CASA DOS ARTISTAS

Descrição: Reforma, manutenção e segurança da Casa dos Artistas, localizada na R. Anchieta, 280 - Bairro Glória.

Finalidade: Reforma, manutenção e segurança da Casa dos Artistas.

Produto: Casa dos Artistas reformada com manutenção e segurança

Unidade de Medida: Percentual realizado

	2010	2011	2012	2013
Metas	100	0	0	0

	2010	2011	2012	2013	TOTAL
Despesas Correntes	10.000	0	0	0	10.000
Despesas de Capital	15.000	0	0	0	15.000
TOTAL GERAL	25.000	0	0	0	25.000

2) Ação: 1723 - PROGRAMA DE REDUÇÃO GRADATIVA DO NÚMERO DE VEÍCULOS DE TRACÇÃO ANIMAL E DE VEÍCULOS DE TRACÇÃO HUMANA

Descrição: Início do Programa de Redução Gradativa do Número de Veículos de Tração Animal e de Veículos de Tração Humana.

Finalidade: Efetuar o cadastramento dos condutores de carroças e, após, realizar estudos para identificar a necessidade do aumento de galpões de reciclagem como medida alternativa de renda.

Produto: Estudo concluído

Unidade de Medida: Percentual acumulado do estudo

	2010	2011	2012	2013
Metas	100	0	0	0

	2010	2011	2012	2013	TOTAL
Despesas Correntes	20.000	0	0	0	20.000
Despesas de Capital	0	0	0	0	0
TOTAL GERAL	20.000	0	0	0	20.000

3) Ação: 1729 - SEMANA DOS ESPORTES RADICAIS

Descrição: Realização de eventos de promoção e incentivo à prática de esportes radicais, durante a Semana dos Esportes Radicais, conforme calendário Oficial de Porto Alegre.

Finalidade: Proporcionar ao cidadão de Porto Alegre o incentivo à prática de esporte radical.

Produto: Eventos realizados

Unidade de Medida: Número de eventos realizados

	2010	2011	2012	2013
Metas	02	0	0	0

	2010	2011	2012	2013	TOTAL
Despesas Correntes	50.000	0	0	0	50.000
Despesas de Capital	0	0	0	0	0
TOTAL GERAL	50.000	0	0	0	50.000

g) PROGRAMA PORTO DO FUTURO:

1) Ação: 1743 - MAPEAMENTO DO ARQUIPÉLAGO

Descrição: Mapeamento das áreas habitáveis e de risco, e cadastramento das famílias habitantes nas Ilhas das Flores, do Pavão, da Pintada e dos Marinheiros.

Finalidade: Mapear as áreas de risco das Ilhas das Flores, do Pavão, da Pintada e dos Marinheiros, e cadastrar as famílias.

Produto: Arquipélago mapeado

Unidade de Medida: Percentual

	2010	2011	2012	2013
Metas	100	0	0	0

	2010	2011	2012	2013	TOTAL
Despesas Correntes	30.000	0	0	0	30.000
Despesas de Capital	0	0	0	0	0
TOTAL GERAL	30.000	0	0	0	30.000

h) PROGRAMA VIZINHANÇA SEGURA:

1) Ação: 1736 - ASSOCIAÇÃO DOS MORADORES DO NÚCLEO RESIDENCIAL CEFER II

Descrição: Instrumentalização e aparelhamento das assessorias comunitárias nas reuniões da Secretaria de Direitos Humanos e Segurança Urbana, para a criação e manutenção dos Conselhos Comunitários de Segurança, dos Fóruns de Segurança e do Conselho Municipal de Justiça e Segurança.

Finalidade: Qualificar o espaço a fim de atender crianças e adolescentes da comunidade que têm na quadra de esportes o único local de diversão e esporte.

Produto: Praça de esportes recuperada

Unidade de Medida: Percentual

	2010	2011	2012	2013
Metas	100	0	0	0

	2010	2011	2012	2013	TOTAL
Despesas Correntes	0	0	0	0	0
Despesas de Capital	30.000	0	0	0	30.000
TOTAL GERAL	30.000	0	0	0	30.000

2) Ação: 1727 - CONSELHOS COMUNITÁRIOS DE SEGURANÇA

Descrição: Instrumentalização e aparelhamento das assessorias comunitárias nas reuniões da Secretaria de Direitos Humanos e Segurança Urbana, para a criação e manutenção dos Conselhos Comunitários de Segurança, dos Fóruns de Segurança e do Conselho Municipal de Justiça e Segurança.

Finalidade: Proporcionar aos cidadãos a efetividade das políticas públicas de segurança permanentes de prevenção e de enfrentamento à violência, promovendo a segurança pública articulada com a sociedade, por meio da criação de espaço próprio e permanente.

Produto: Assessorias comunitárias aparelhadas

Unidade de Medida: Percentual

	2010	2011	2012	2013
Metas	100	0	0	0

	2010	2011	2012	2013	TOTAL
Despesas Correntes	25.000	0	0	0	25.000
Despesas de Capital	0	0	0	0	0
TOTAL GERAL	25.000	0	0	0	25.000

3) Ação: 1735 - REVITALIZAÇÃO DA PRAÇA MÉXICO, NO BAIRRO RUBEM BERTA
 Descrição: Recuperação paisagística e restauração da Praça México, localizada entre a Rua Sargento Sílvio Delmar Hollembach e a Avenida Juscelino Kubitschek de Oliveira, no bairro Rubem Berta, com instalação e reformas de banheiros públicos masculinos e femininos e de fraldário, proporcionando melhoria de sua infraestrutura, com pintura e reposição de equipamentos infantis danificados, pintura dos bancos e troca de telas das quadras esportivas.
 Finalidade: Proporcionar, ao cidadão local, espaço adequado para lazer.
 Produto: Praça revitalizada
 Unidade de Medida: Percentual

	2010	2011	2012	2013
Metas	100	0	0	0

	2010	2011	2012	2013	TOTAL
Despesas Correntes	10.000	0	0	0	10.000
Despesas de Capital	90.000	0	0	0	90.000
TOTAL GERAL	100.000	0	0	0	100.000

i) PROGRAMA CÂMARA MUNICIPAL:

1) Ação: 1737 - CRIAÇÃO E/OU PROVIMENTO DE CARGOS E FUNÇÕES, REESTR. DE CARGOS, CARREIRAS E REVISÃO DE REMUNERAÇÕES
 Descrição: Criação e/ou provimento de cargos e funções, reestruturação de cargos, carreiras e revisão de remunerações no âmbito do Poder Legislativo Municipal.
 Finalidade: Destinar os recursos necessários para a criação e/ou provimento de cargos e funções, reestruturação de cargos, carreiras e revisão de remunerações no âmbito do Poder Legislativo Municipal.
 Produto: Ação administrativa
 Unidade de Medida: Percentual

	2010	2011	2012	2013
Metas	100	0	0	0

	2010	2011	2012	2013	TOTAL
Despesas Correntes	1.000	0	0	0	1.000
Despesas de Capital	1.000	0	0	0	1.000
TOTAL GERAL	2.000	0	0	0	2.000

2) Ação: 1725 - REFORMA DA SALA DA ACESSORIA DE INFORMÁTICA

Descrição: Reforma geral da sala de informática, incluindo a colocação de forro, troca de piso, substituição das divisórias por paredes de gesso acartonado com isolamento térmico e acústico, instalação de sistema de ar condicionado e de iluminação adequados às dimensões da sala.
 Finalidade: Destinar um espaço adequado à instalação e ao funcionamento dos equipamentos de informática e proporcionar aos técnicos da área a estrutura física necessária para o desempenho de suas atividades.
 Produto: Sala reformada
 Unidade de Medida: Percentual

	2010	2011	2012	2013
Metas	100	0	0	0

	2010	2011	2012	2013	TOTAL
Despesas Correntes	0	0	0	0	0
Despesas de Capital	150.000	0	0	0	150.000
TOTAL GERAL	150.000	0	0	0	150.000

II) Ações alteradas:

a) PROGRAMA CIDADE INTEGRADA:

NOME DA AÇÃO	PRODUTO	META 2010	UNIDADE DE MEDIDA
INSTITUTO FEDERAL RIO GRANDE DO SUL CAMPUS PORTO ALEGRE, NO PARTENON	Obras de infraestrutura realizadas	100	Percentual

b) PROGRAMA CIDADE SOLIDÁRIA E PARTICIPATIVA:

NOME DA AÇÃO	PRODUTO	META 2010	UNIDADE DE MEDIDA
RÁDIOS COMUNITÁRIAS	Rádios implantadas	5	Número de rádios implantadas
SEMANA DO CONJUNTO HABITACIONAL RUBEM BERTA	Evento realizado	1	Evento

c) PROGRAMA CRESCE PORTO ALEGRE:

NOME DA AÇÃO	PRODUTO	META 2010	UNIDADE DE MEDIDA
ZONEAMENTO ECOLÓGICO DE PORTO ALEGRE	Estudo elaborado	50	Percentual acumulado de estudo elaborado

d) PROGRAMA LUGAR DE CRIANÇA É NA FAMÍLIA E NA ESCOLA:

NOME DA AÇÃO	PRODUTO	META 2010	UNIDADE DE MEDIDA
ABRIGO PARA ACOLHIMENTO E ATENDIMENTO A PCDS E SURDOS	Atendimento a PCDS e surdos acima de 18 anos	20	Número de pessoas
FORMAÇÃO DE ATLETAS OLÍMPICOS	Alunos participantes	300	Número de alunos
PROJETO NA CORRERIA	Jovens atendidos	150	Jovens

e) PROGRAMA PORTO DO FUTURO:

NOME DA AÇÃO	PRODUTO	META 2010	UNIDADE DE MEDIDA
MAPA DE ÁREAS DE RISCO DE PORTO ALEGRE	Estudo elaborado	25	Percentual acumulado de estudo elaborado

III) Ações com o nome alterado:

a) PROGRAMA A RECEITA É SAÚDE:

Ação: 1021 - Inativos/Pensionistas - SMS
Ação: 1027 - Outros Benefícios Previdenciários - SMS
Ação: 1033 - Publicidade - SMS
Ação: 1002 - Administração Geral - SMS
Ação: 1025 - Obrigações Patronais - SMS

b) PROGRAMA CIDADE INOVADORA:

Ação: 1591 - Administração Geral - INOVAPOA

c) PROGRAMA CIDADE INTEGRADA:

Ação: 1077 - Inativos/Pensionistas - DMLU
Ação: 1091 - Obrigações Patronais - DMLU
Ação: 1092 - Obrigações Patronais para o RPPS - DMLU
Ação: 1095 - Outros Benefícios Previdenciários - DMLU
Ação: 1066 - Dívida Interna - DMLU
Ação: 1071 - Encargos Especiais - DMLU

d) PROGRAMA CIDADE SOLIDÁRIA E PARTICIPATIVA:

Ação: 1139 - Publicidade - SMCPGL
Ação: 1122 - Administração Geral - SMCPGL

e) PROGRAMA LUGAR DE CRIANÇA É NA FAMÍLIA E NA ESCOLA:

Ação: 1553 - Estratégia de Saúde Escolar
Ação: 1305 - Dívida Interna - FASC
Ação: 1306 - Encargos Especiais - FASC

f) PROGRAMA MAIS RECURSOS, MAIS SERVIÇOS:

Ação: 1371 - Publicidade - SMF
Ação: 1511 - Obrigações Patronais - EGM
Ação: 1354 - Administração Geral - SMF
Ação: 1507 - Dívida Externa - EGM
Ação: 1509 - Encargos Especiais - EGM

g) PROGRAMA VIZINHANÇA SEGURA:

Ação: 1491 - Administração Geral - SMDHSU
Ação: 1502 - Publicidade - SMDHSU

SUMÁRIO GERAL CONSOLIDADO DA RECEITA POR FONTES E DA DESPESA POR FUNÇÕES DO GOVERNO 2010

(Inciso I, parágrafo 1º, art. 2º da Lei 4320/64)

FONTES	RECEITAS		DESPESAS		
	R\$	Em R\$ 1,00	R\$	Em R\$ 1,00	
RECEITAS CORRENTES		3.339.874.028	LEGISLATIVA	95.885.893	2,62
RECEITA TRIBUTÁRIA	1.131.135.877		JUDICIÁRIA	14.578.380	0,39
RECEITA DE CONTRIBUIÇÕES	126.881.501		ADMINISTRAÇÃO	198.747.586	5,44
RECEITA PATRIMONIAL	46.270.247		SEGURANÇA PÚBLICA	26.593.739	0,72
RECEITA AGROPECUÁRIA	570		RELAÇÕES EXTERIORES	2.242.913	0,06
RECEITA DE SERVIÇOS	383.182.994		ASSISTÊNCIA SOCIAL	96.238.966	2,63
TRANSFERÊNCIAS CORRENTES	1.496.157.405		PREVIDÊNCIA SOCIAL	303.483.207	8,31
OUTRAS RECEITAS CORRENTES	156.245.434		SAÚDE	918.150.399	25,16
(-) DEDUÇÕES DA RECEITA		(172.440.473)	TRABALHO	7.077.752	0,19
RECEITAS CORRENTES INTRAORÇAMENTÁRIAS		202.739.851	EDUCAÇÃO	561.222.955	15,38
RECEITA DE CONTRIBUIÇÕES INTRAORÇAMENTÁRIAS	202.718.716		CULTURA	38.206.787	1,04
OUTRAS RECEITAS CORRENTES INTRAORÇAMENTÁRIAS	21.135		DIREITOS DA CIDADANIA	7.644.850	0,20
RECEITAS DE CAPITAL		278.527.461	URBANISMO	111.984.724	3,06
OPERAÇÕES DE CRÉDITO	268.581.942		HABITATION	143.514.797	3,92
ALIENAÇÃO DE BENS	3.473.066		SANEAMENTO	773.640.930	21,20
AMORTIZAÇÃO DE EMPRÉSTIMOS	1.759.684		GESTÃO AMBIENTAL	46.803.304	1,28
TRANSFERÊNCIAS DE CAPITAL	4.712.769		CIÊNCIA E TECNOLOGIA	5.400.000	0,14
			AGRICULTURA	1.720.000	0,04
			COMÉRCIO E SERVIÇOS	24.514.437	0,67
			TRANSPORTE	44.780.695	1,22
			DESPORTO E LAZER	13.718.022	0,37
			ENCARGOS ESPECIAIS	182.262.511	4,99
			RESERVA DE CONTINGÊNCIA	30.651.020	0,84
TOTAL GERAL		3.648.700.867		3.648.700.867	100,00

DEMONSTRATIVO CONSOLIDADO DA RECEITA E DA DESPESA SEGUNDO AS CATEGORIAS ECONÔMICAS 2010

Lei 4320/64 - Anexo I Portaria 08/85 - Adendo II

RECEITAS	R\$	Em R\$ 1,00	DESPESAS	R\$	Em R\$ 1,00
RECEITAS CORRENTES		3.339.874.028	DESPESAS CORRENTES		2.956.184.654
RECEITA TRIBUTÁRIA	1.131.135.877				
RECEITA DE CONTRIBUIÇÕES	126.881.501				
RECEITA PATRIMONIAL	46.270.247				
RECEITA AGROPECUÁRIA	570				
RECEITA DE SERVIÇOS	383.182.994				
TRANSFERÊNCIAS CORRENTES	1.496.157.405				
OUTRAS RECEITAS CORRENTES	156.245.434				
(-) DEDUÇÕES DA RECEITA		(172.440.473)			
RECEITAS CORRENTES INTRAORÇAMENTÁRIAS		202.739.851			
RECEITA DE CONTRIBUIÇÕES INTRAORÇAMENTÁRIAS	202.718.716				
OUTRAS RECEITAS CORRENTES INTRAORÇAMENTÁRIAS	21.135				
TOTAL		3.370.173.406	TOTAL		3.370.173.406
Superávit do Orçamento Corrente		413.988.752			
RECEITAS DE CAPITAL		278.527.461	DESPESAS DE CAPITAL		618.042.050
OPERAÇÕES DE CRÉDITO	268.581.942				
ALIENAÇÃO DE BENS	3.473.066				
AMORTIZAÇÃO DE EMPRÉSTIMOS	1.759.684				
TRANSFERÊNCIAS DE CAPITAL	4.712.769				
TOTAL		692.516.213	TOTAL		692.516.213

RESUMO

RECEITAS CORRENTES:	3.370.173.406	DESPESAS CORRENTES:	2.956.184.654
RECEITAS DE CAPITAL:	278.527.461	DESPESAS DE CAPITAL:	618.042.050
TOTAL	3.648.700.867	RESERVA RPPS:	43.823.143
		RESERVA DE CONTINGÊNCIA:	30.651.020
		TOTAL	3.648.700.867

DEMONSTRATIVO CONSOLIDADO DA RECEITA POR FONTES E RESPECTIVA LEGISLAÇÃO - 2010

(Inciso III, parágrafo 1º, art. 2º da Lei 4320)

RECEITAS	LEGISLAÇÃO
RECEITAS CORRENTES	
RECEITA TRIBUTÁRIA	
IMPOSTOS	Constituição Federal, art. 145, I e § 1º. Lei nº 5.172/66 - CTN - art. 16 a 76
Impostos Sobre o Patrimônio e a Renda	
Imposto Sobre a Propriedade Predial e Territorial Urbana - IPTU	Constituição Federal, art. 156, I e § 1º. Lei nº 5.172/66 - CTN - art. 32 a 34. Leis Complementares Municipais nºs 7/73 (e alterações: 27/76, 35/77, 112/84, 169/87, 209/89, 212/89, 232/90, 263/91, 285/92, 396/96, 408/98, 410/98, 427/99, 437/99, 438/99, 461/00, 482/02, 484/02, 503/04, 528/05, 556/06, 557/06, 581/07, 583/07, 584/07, 607/08, 225/82, 303/93 (e alteração: 361/95), 361/95, 366/96, 438/99, 461/00, 482/02, 530/05 (e alteração: 579/07), 534/05 (e alteração: 557/06), 551/06, 535/05, 605/08 e 607/08. Decretos Municipais nºs 5.815/76 (e alterações: 6.130/77, 6.189/77, 7.355/80, 9.105/88, 10.171/91, 10.515/93, 11.329/95, 12.459/99, 13.042/00, 15.529/07), 10.905/94 (e alterações: 11.430/96, 11.680/97), 11.726/95 (e alteração: 12.459/99), 12.929/00, 13.022/00, 14.265/03, 14.941/05 (e alteração: 15.043/06), 15.015/05, 15.027/05, 15.110/06 (e alteração: 15.525/07), 15.125/06 e 15.408/06.
Imposto Sobre a Renda e Proventos de Qualquer Natureza	Constituição Federal, art. 158, I
Imp. s/Trans. Inter-Vivos de Bens Imóv. e de Dir. Reais s/ Imóv.-ITBI	Constituição Federal, art. 156, II e § 2º. Leis Complementares Municipais nºs 7/73 (e alterações), 197/89 (e alterações: 308/93, 321/94, 410/98, 437/99, 501/04, 536/05, 569/07), 303/93 (e alteração: 361/95), 366/96, 534/05, 535/05 e 605/08. Decretos Municipais nºs 9.422/89 (e alteração: 16.403/09), 10.905/94 (e alterações: 11.430/96, 11.680/97), 13.022/00 e 14.941/05 (e alterações: 15.043/06 e 15.029/05), 15.110/06 (e alteração: 15.525/07), 15.308/06 e 15.408/06.
Impostos Sobre a Produção e a Circulação	
Imposto Sobre Serviços de Qualquer Natureza	Constituição Federal, art. 156, III e § 3º. Decreto-Lei nº 406/68 (e alterações: 634/69 e 932/69). Lei Complementar Federal nº 116/03. Leis Complementares Municipais nºs 7/73 (e alterações: 27/76, 35/77, 112/84, 209/89, 285/92, 358/95, 361/95, 410/98, 427/99, 436/99, 437/99, 459/00, 461/00, 482/03, 483/02, 501/04, 528/05, 530/05 (e alteração: 579/07), 534/05, 540/05, 557/06, 583/07, 584/07, 586/07 e 607/08), 303/93, 306/93 (e alterações: 327/94, 361/95, 410/98, 427/99, 501/03, 540/05), 355/95, 361/95, 366/96, 410/98, 461/00, 535/05, 607/08 e 605/08. Lei Complementar Federal nº 123/06. Leis Municipais nºs 6.944/91 e 8.445/99. Decretos Municipais nºs 10.905/94 (e alterações: 11.430/96, 11.680/97), 13.022/00, 14.752/04, 14.973/05, 15.015/05, 15.059/06, 15.110/06 (e alteração: 15.525/07), 15.125/06, 15.408/06 e 15.416/06 (e alterações: 15.605/07 e 15.956/08)
TAXAS	Constituição Federal, art. 145, II e § 2º. Lei nº 5.172/66, arts. 77 a 80.
Taxas Pelo Exercício do Poder de Polícia	

DEMONSTRATIVO CONSOLIDADO DA RECEITA POR FONTES E RESPECTIVA LEGISLAÇÃO - 2010

(Inciso III, parágrafo 1º, art. 2º da Lei 4320)

RECEITAS	LEGISLAÇÃO
Taxa de Controle e Fiscalização Ambiental	Lei Municipal nº 8.267/98. Decreto Municipal nº 12.366/99.
Taxa de Lic. pl Func. de Estab. Comerc., Industr. e Prest.de Serv.	Lei Complementar Municipal nº 7/73 (e alterações: 27/76, 209/89, 305/94, 427/99, 501/03) e 605/08. Decreto Municipal nº 10.594/93.
Taxa de Licença para Execução de Obras	Lei Complementar Municipal nº 7/73 (e alteração: 209/89)
Taxas Pela Prestação de Serviços	
Taxa de Coleta de Lixo	Lei Municipal nº 4.085/75, Leis Complementares Municipais nºs 113/84, 204/88, 204/89, 239/89, 261/90, 309/93, 361/95, 461/00, 556/06, 605/08 e 607/08.
RECEITA DE CONTRIBUIÇÕES	Lei Complementar Municipal nº 466/01, Lei Complementar nº 478/02, Lei Municipal nº 9.329/03 (e alteração: 9.903/05) e Decreto Municipal nº 15.157/06.
RECEITA PATRIMONIAL	
RECEITAS IMOBILIÁRIAS	Lei Municipal nº 2.902/65. Lei Complementar nº 612/09. Lei Federal nº 11.124/05.
RECEITAS DE VALORES MOBILIÁRIOS	Lei Municipal nº 2.902/65.
RECEITA AGROPECUÁRIA	
RECEITA INDUSTRIAL	
RECEITA DE SERVIÇOS	
Serviços Financeiros	Lei Municipal nº 2.902/65.
Serviços Administrativos	Leis Complementares nºs 7/73, e alterações, e 203/89.

Serviços Recreativos e Culturais	Lei Municipal nº 6.099/98, art. 9º, IV. Decreto Municipal nº 9.162/88, art. 3º, IV.
Serv. Captação, Adução, Tratam., Reservação e Distribuição de Água	Leis Complementares nºs 170/87, 180/88, 206/89, 250/91, 314/94, 423/98, 440/99 e 500/03. Leis Municipais nºs 2.312/61, 7.970/97 Decretos Municipais nºs 9.369/88, 9.854/90 e 12.471/99.
Serviços de Coleta, Transp., Tratamento e Destino Final de Esgotos	Lei Municipal nº 7.970/97.
Serv. Coleta, Transp., Tratamento e Destino Final de Resíduos Sólidos	Lei Municipal nº 4.080/75, Lei Complementar Municipal nº 234/90.
Outros Serviços	Lei Municipal nº 2.902/65.
TRANSFERÊNCIAS CORRENTES	
TRANSFERÊNCIAS INTERGOVERNAMENTAIS	
Transferências da União	
Participação na Receita da União	

João Batista Linck Figueira,
Prefeito, em exercício.

Registre-se e publique-se.
Clóvis Magalhães,
Secretário Municipal de Gestão e
Acompanhamento Estratégico.

DEMONSTRATIVO CONSOLIDADO DA RECEITA POR FONTES E RESPECTIVA LEGISLAÇÃO - 2010

RECEITAS	LEGISLAÇÃO
Cota-Parte do Fundo de Participação dos Municípios - FPM	Constituição Federal, art. 159, I, b.
Cota-Parte do Imposto Sobre a Propriedade Territorial Rural - ITR	Constituição Federal, art. 158, II.
Outras Transferências da União	
Transferência Financeira do ICMS - Desoneração - LC nº 87/96	Leis Complementares nºs 87/96 e 102/00.
Transferência da Compensação Financeira	
Cota-Parte do Fundo Especial do Petróleo - FEP	Lei nº 7.525/86.
Transf. Recur. do Sistema Único de Saúde - SUS - Repasse Fundo a Fundo	Constituição Federal, arts. 198 e 200.
Transf. de Recur. do Fundo Nacional do Desenvolvim. da Educação - FNDE	
Transferência do Salário-Educação	Leis nºs 9.424/96, 9.766/98 e 10.832/03.
Transferências dos Estados	
Participação na Receita dos Estados	
Cota-Parte do ICMS	Constituição Federal, art. 158, IV. Lei Estadual nº 8.820/89.
Cota-Parte do IPVA	Constituição Federal, art. 158, III.
OUTRAS RECEITAS CORRENTES	
MULTAS E JUROS DE MORA	Lei Complementar Municipal nº 7/73 (e alterações). Lei Municipal nº 2.902/65. Lei nº 8.069/90 (Estatuto da Criança e do Adolescente). Lei Municipal nº 2.902/65.
INDENIZAÇÕES E RESTITUIÇÕES	
RECEITA DA DÍVIDA ATIVA	
Receita da Dívida Ativa Tributária	Código Tributário Nacional, arts. 201 a 204. Leis nºs 4.320/64 (art. 39, §§ 1º, 2º e 3º), 6.830/80 (e alteração: 11.051/04). Lei Complementar Municipal nº 7/73, art. 69, § 8º (e alterações). Decreto Municipal nº 8.419/84 (e alteração: 8.518/84).
Receita da Dívida Ativa Não-Tributária	
Receita da Dívida Ativa Não Tributária de Outras Receitas	Lei Municipal nº 2.902/65.
RECEITAS DIVERSAS	Lei Municipal nº 2.902/65.
RECEITAS DE CAPITAL	
OPERAÇÕES DE CRÉDITO	
ALIENAÇÃO DE BENS	Lei Federal nº 11.124/05. Lei Complementar nº 612/09. Leis Complementares Municipais nºs 159, art. 3º, II, "c"; 141/86; 43/79, art. 170. Lei Municipal nºs 2.902/65 e 7.574/94. Decreto Municipal nº 9.581/89.

LEI Nº 10.799, DE 29 DE DEZEMBRO DE 2009.

Concede o título honorífico de Cidadão de Porto Alegre ao senhor Carlos Alberto Souza Macedo.

O PREFEITO MUNICIPAL DE PORTO ALEGRE
Faço saber que a Câmara Municipal aprovou e eu, no uso das atribuições que me confere o inciso II do artigo 94 da Lei Orgânica do Município, sanciono a seguinte Lei:

Art. 1º Fica concedido o título honorífico de Cidadão de Porto Alegre ao senhor Carlos Alberto Souza Macedo, nos termos da Lei nº 9.659, de 22 de dezembro de 2004.

Art. 2º Esta Lei entra em vigor na data de sua publicação.

PREFEITURA MUNICIPAL DE PORTO ALEGRE, 29 de dezembro de 2009.

João Batista Linck Figueira,
Prefeito, em exercício.

Registre-se e publique-se.
Clóvis Magalhães,
Secretário Municipal de Gestão e
Acompanhamento Estratégico.

LEI Nº 10.800, DE 29 DE DEZEMBRO DE 2009.

Altera o “caput” e o § 1º do art. 7º da Lei nº 9.329, de 22 de dezembro de 2003 – que institui, no Município de Porto Alegre, a Contribuição para Custeio do Serviço de Iluminação Pública, prevista no art. 149-A da Constituição Federal –, alterada pela Lei nº 9.903, de 28 de dezembro de 2005, transferindo para a Secretaria Municipal de Obras e Viação – SMOV – a administração do Fundo Municipal de Iluminação Pública.

O PREFEITO MUNICIPAL DE PORTO ALEGRE

Faço saber que a Câmara Municipal aprovou e eu, no uso das atribuições que me confere o inciso II do artigo 94 da Lei Orgânica do Município, sanciono a seguinte Lei:

Art. 1º Ficam alterados o “caput” e o § 1º do art. 7º da Lei nº 9.329, de 22 de dezembro de 2003, alterada pela Lei nº 9.903, de 28 de dezembro de 2005, conforme segue:

“Art. 7º Fica criado o Fundo Municipal de Iluminação Pública, de natureza contábil, administrado pela Secretaria Municipal de Obras e Viação – SMOV.

§ 1º O Fundo Municipal de Iluminação Pública constará de Unidade Orçamentária, em separado, no orçamento da SMOV, no qual será alocado exclusivamente o serviço descrito no parágrafo único do art. 1º desta Lei, bem como os recursos arrecadados com a CIP.

.....” (NR)

Art. 2º Esta Lei entra em vigor na data de sua publicação.

PREFEITURA MUNICIPAL DE PORTO ALEGRE, 29 de dezembro de 2009.

João Batista Linck Figueira,
Prefeito, em exercício.

Maurício Dziedricki,
Secretário Municipal de Obras e Viação.

Demonstrativo Consolidado das Dotações por Órgãos do Governo e da Administração 2010

Códigos Locais	Órgãos	Dotações	%
100	CÂMARA MUNICIPAL	78.754.000	2,16
200	GABINETE DO PREFEITO	16.736.703	0,46
300	PROCURADORIA GERAL DO MUNICÍPIO	14.618.200	0,40
400	DEPARTAMENTO DE ESGOTOS PLUVIAIS	82.189.824	2,25
600	SECRETARIA MUNICIPAL DE ESPORTES, RECREAÇÃO E LAZER	13.718.022	0,38
800	SECRETARIA MUNICIPAL DE DIREITOS HUMANOS E SEGURANÇA URBANA	26.604.103	0,73
900	SECRETARIA MUNICIPAL DE GESTÃO E ACOMPANHAMENTO ESTRATÉGICO	25.164.562	0,69
1000	SECRETARIA MUNICIPAL DA CULTURA	37.824.499	1,04
1200	SECRETARIA MUNICIPAL DE ADMINISTRAÇÃO	28.535.329	0,78
1300	SECRETARIA MUNICIPAL DA FAZENDA	72.163.377	1,98
1400	SECRETARIA MUNICIPAL DE OBRAS E VIAÇÃO	124.492.268	3,41
1500	SECRETARIA MUNICIPAL DE EDUCAÇÃO	441.827.307	12,11
1600	SECRETARIA MUNICIPAL DA PRODUÇÃO INDÚSTRIA E COMÉRCIO	25.827.911	0,71
1700	SECRETARIA MUNICIPAL DOS TRANSPORTES	42.732.935	1,17
1800	SECRETARIA MUNICIPAL DE SAÚDE	858.037.672	23,52
1900	SECRETARIA DO PLANEJAMENTO MUNICIPAL	12.267.436	0,34
2000	SECRETARIA MUNICIPAL DO MEIO AMBIENTE	47.575.304	1,30
2100	ENCARGOS GERAIS DO MUNICÍPIO	211.346.009	5,79
2200	RESERVA DE CONTINGÊNCIA	30.651.020	0,84
2300	SECRETARIA MUNICIPAL DE COORDENAÇÃO POLÍTICA E GOVERNANÇA LOCAL	34.425.580	0,94
2400	SECRETARIA MUNICIPAL DA JUVENTUDE	5.811.150	0,16
2500	SECRETARIA ESPECIAL DE ACESSIBILIDADE E INCLUSÃO SOCIAL	2.080.546	0,06
2600	SECRETARIA MUNICIPAL DE TURISMO	6.095.055	0,17
2700	SECRETARIA EXTRAORDINÁRIA DA COPA DE 2014	4.633.659	0,13
3100	DEPARTAMENTO MUNICIPAL DE HABITAÇÃO	145.895.042	4,00
4000	DEPARTAMENTO MUNICIPAL DE ÁGUA E ESGOTOS	484.990.793	13,29
5000	DEPARTAMENTO MUNICIPAL DE LIMPEZA URBANA	151.627.071	4,16
6000	FUNDAÇÃO DE ASSISTÊNCIA SOCIAL E CIDADANIA	104.146.562	2,85
7000	PREVIMPA	517.928.928	14,19
Total Geral da Despesa do Município		3.648.700.867	100,00

LEI Nº 10.798, DE 29 DE DEZEMBRO DE 2009.

Revoga o § 2º do art. 64 da Lei nº 6.253, de 11 de novembro de 1988.

O PREFEITO MUNICIPAL DE PORTO ALEGRE

Faço saber que a Câmara Municipal aprovou e eu, no uso das atribuições que me confere o inciso II do artigo 94 da Lei Orgânica do Município, sanciono a seguinte Lei:

Art. 1º Fica revogado o § 2º do art. 64 da Lei nº 6.253, de 11 de novembro de 1988.

Art. 2º Esta Lei entra em vigor na data de sua publicação.

PREFEITURA MUNICIPAL DE PORTO ALEGRE, 29 de dezembro de 2009.

Registre-se e publique-se.
Clóvis Magalhães,
Secretário Municipal de Gestão e
Acompanhamento Estratégico.

LEI Nº 10.801, DE 29 DE DEZEMBRO DE 2009.

Autoriza o Executivo Municipal a receber, em dação em pagamento, pela concessão de 43.000m² (quarenta e três mil metros quadrados) de Índices Construtivos oriundos das reservas municipais de Solo Criado, o imóvel que especifica e dá outras providências.

O PREFEITO MUNICIPAL DE PORTO ALEGRE

Faço saber que a Câmara Municipal aprovou e eu, no uso das atribuições que me confere o inciso II do artigo 94 da Lei Orgânica do Município, sanciono a seguinte Lei:

Art. 1º Fica o Executivo Municipal autorizado a receber, em dação em pagamento, pela concessão de 43.000m² (quarenta e três mil metros quadrados) de Índices Construtivos oriundos das reservas municipais de Solo Criado, o imóvel correspondente às matrículas nºs 71.545, 118.206 e 93.270, todas do Registro de Imóveis da 2ª Zona de Porto Alegre, e benfeitorias, avaliado em R\$ 4.340.719,12 (quatro milhões, trezentos e quarenta mil, setecentos e dezenove reais e doze centavos).

Art. 2º O imóvel particular descrito no art. 1º desta Lei será entregue ao Município de Porto Alegre pelo Poder Judiciário Estadual em condições de uso, realizando os reparos necessários, relativamente a telhados, dutos pluviais, instalações elétricas e sanitárias e, ainda, todas as adaptações nos prédios, conforme solicitações constantes no processo nº 5587-0300/08-0/DLC.

Art. 3º Fica o Poder Judiciário Estadual, em contrapartida, dispensado da obrigatoriedade de executar as obras viárias de macroacessibilidade conforme Diretrizes do Estudo de Viabilidade do novo prédio do Foro Central de Porto Alegre – Pareceres nºs 101/07 e 200/07, da Comissão de Análise Urbanística e Gerenciamento (CAUGE) –, junto ao imóvel de Escritura nº 121.504, geral, constante no Livro 52-E, fl. 25, do 5º Tabelionato de Porto Alegre.

Art. 4º Fica o Poder Judiciário Estadual obrigado a aplicar o montante de 43.000m² (quarenta e três mil metros quadrados) de Índices Construtivos de Solo Criado nas construções do prédio do Foro Cível de Porto Alegre e do prédio anexo do Tribunal de Justiça do Estado do Rio Grande do Sul (TJRS), nas proporções especificadas nos respectivos Estudos de Viabilidade Urbanística (EVU) já aprovados e necessárias para aprovação dos projetos.

Parágrafo único. Fica estabelecido para terreno localizado na Av. Borges de Medeiros, nº 1565, parte do imóvel de Escritura nº 5060-B/1251, Livro 277, o índice de aproveitamento de 2,5 (dois vírgula cinco) e máximo de 5,5 (cinco vírgula cinco), IA + SC.

Art. 5º As despesas decorrentes da dação em pagamento correrão às expensas do TJRS.

Art. 6º Esta Lei entra em vigor na data de sua publicação.

PREFEITURA MUNICIPAL DE PORTO ALEGRE, 29 de dezembro de 2009.

João Batista Linck Figueira,
Prefeito, em exercício.

Cristiano Tatsch,
Secretário Municipal da Fazenda.

Registre-se e publique-se.
Clóvis Magalhães,
Secretário Municipal de Gestão e
Acompanhamento Estratégico.

LEI Nº 10.803, DE 29 DE DEZEMBRO DE 2009.

Autoriza o Executivo Municipal a, mediante a abertura de créditos adicionais especiais, remanejar para o Fundo Municipal de Habitação de Interesse Social (FMHIS) e para a Unidade Orçamentária 3101 – Departamento Municipal de Habitação (DEMHAB) os saldos remanescentes das dotações que especifica e

inclui e altera, no Plano Plurianual 2006-2009, as ações decorrentes da criação do FMHIS e da extinção do Fundo Municipal de Desenvolvimento (FMD).

O PREFEITO MUNICIPAL DE PORTO ALEGRE

Faço saber que a Câmara Municipal aprovou e eu, no uso das atribuições que me confere o inciso II do artigo 94 da Lei Orgânica do Município, sanciono a seguinte Lei:

Art. 1º Fica o Executivo Municipal autorizado a remanejar para o Fundo Municipal de Habitação de Interesse Social (FMHIS) os saldos remanescentes das dotações do Fundo Municipal de Desenvolvimento (FMD), mediante a abertura de créditos adicionais especiais, ressalvados os dos projetos 1219 – Projeto de Habitação de Interesse Social, do Programa Socioambiental, e 1221 – Intervenções de Urbanização, do Programa Integrado Entrada da Cidade (PIEC).

Art. 2º Fica o Executivo Municipal autorizado a remanejar para a Unidade Orçamentária 3101 – Departamento Municipal de Habitação (DEMHAB), mediante a abertura de créditos adicionais especiais, os saldos remanescentes das dotações dos projetos 1219 – Projeto de Habitação de Interesse Social, do Programa Socioambiental, e 1221 – Intervenções de Urbanização, do Programa Integrado Entrada da Cidade, ambos do Fundo Municipal de Desenvolvimento.

Art. 3º Ficam incluídas e alteradas, no Plano Plurianual 2006-2009, as ações decorrentes da criação do FMHIS e da extinção do FMD.

Art. 4º Esta Lei entra em vigor na data de sua publicação.

PREFEITURA MUNICIPAL DE PORTO ALEGRE, 29 de dezembro de 2009.

João Batista Linck Figueira,
Prefeito, em exercício.

Ilmo José Wilges,
Coordenador-Geral do GPO.

Registre-se e publique-se.
Clóvis Magalhães,
Secretário Municipal de Gestão e
Acompanhamento Estratégico.

LEI COMPLEMENTAR Nº 633, DE 29 DE DEZEMBRO DE 2009.

Altera o § 3º do art. 3º, o § 1º do art. 4º, o inc. II do § 17 do art. 5º, o inc. XX do “caput” e os §§ 1º e 2º do art. 21, o inc. II do art. 62, os §§ 3º e 4º do art. 69-A, os incs. XVII e XXI e o § 12 do art. 70, o art. 74 e o § 4º do art. 82, acrescenta inc. VI ao § 3º do art. 5º, inc. XXI ao “caput” do art. 21, § 5º ao art. 55, § 5º ao art. 69-A e inc. XXVI ao art. 70 e renomeia o parágrafo único do art. 24 e o parágrafo único do art. 68, todos da Lei Complementar nº 7, de 7 de dezembro de 1973 – que institui e disciplina os tributos de competência do Município –, e alterações posteriores; altera o inc. III do § 3º do art. 3º e acrescenta incs. VI e VII ao § 3º do art. 3º, todos da Lei Complementar nº 113, de 21 de dezembro de 1984 – que institui a Taxa de Coleta de Lixo –, e alterações posteriores; altera o § 5º do art. 6º, a al. “a” do inc. II do art. 8º, o parágrafo único do art. 9º, o § 7º do art. 11 e o inc. IV do art. 15 e acrescenta § 8º ao art. 11 e art. 30-A, todos da Lei Complementar nº 197, de 21 de março de 1989 – que institui e disciplina o ITBI –, e alterações posteriores; acrescenta § 1º-A no art. 1º da Lei Complementar nº 306, de 23 de dezembro de 1993 – que institui hipótese de responsabilidade pelo pagamento do ISSQN –, e alterações posteriores; revoga o § 14 do art. 5º e o inc. XXIII do art. 70 da Lei Complementar nº 7, de 7 de dezembro de 1973, e o inc. VI do art. 15 da Lei Complementar nº 197, de 21 de março de 1989; e dá outras providências.

O PREFEITO MUNICIPAL DE PORTO ALEGRE

Faço saber que a Câmara Municipal aprovou e eu, no uso das atribuições

ções que me confere o inciso II do artigo 94 da Lei Orgânica do Município, sanciono a seguinte Lei Complementar:

Art. 1º Fica alterado o § 3º do art. 3º da Lei Complementar nº 7, de 7 de dezembro de 1973, e alterações posteriores, conforme segue:

“Art. 3º

§ 3º Os proprietários dos imóveis referidos no § 2º deste artigo deverão comprovar, quando solicitado pela autoridade fiscal, que permanecem utilizando os imóveis para as finalidades previstas nesse parágrafo.” (NR)

Art. 2º Fica alterado o § 1º do art. 4º da Lei Complementar nº 7, de 1973, e alterações posteriores, conforme segue:

“Art. 4º

§ 1º Para efeitos deste imposto, considera-se prédio a construção ocupada ou concluída, assim entendida aquela com carta de habitação.

.....” (NR)

Art. 3º No art. 5º da Lei Complementar nº 7, de 1973, e alterações posteriores, fica acrescentado inc. VI ao § 3º, e fica alterado o inc. II do § 17, conforme segue:

“Art. 5º

§ 3º

VI – para terreno em loteamento regular, independentemente da Divisão Fiscal, pelo prazo de 2 (dois) anos, contados a partir da primeira ocorrência do fato gerador seguinte à data da fiscalização e efetivo recebimento do loteamento, que possibilite o lançamento tributário pelo Executivo Municipal: 0,2% (zero vírgula dois por cento).

.....” (NR)

§ 17.

II – o prazo previsto no inc. I deste artigo e no inc. VI do § 3º deste artigo será reduzido até a data da conclusão da obra ou da ocupação, se esta ocorrer antes, passando a incidir a alíquota predial correspondente a partir da primeira ocorrência do fato gerador seguinte ao da conclusão da obra ou da ocupação;

.....” (NR)

Art. 4º No art. 21 da Lei Complementar nº 7, de 1973, e alterações posteriores, ficam alterados o inc. XX do “caput” e os §§ 1º e 2º, e fica acrescentado o inc. XXI no “caput”, conforme segue:

“Art. 21.

XX – serviços de educação de ensino superior tipificados no subitem 8.01 da lista de serviços anexa, prestados por entidades autorizadas, reconhecidas ou credenciadas pelo Ministério da Educação, que ofereçam curso na área de tecnologia, quando disponibilizarem ao Município de Porto Alegre bolsas de estudo equivalentes a 4% (quatro por cento) do número total de suas matrículas, mediante convênio celebrado nos termos do decreto municipal que regulamentar as condições para a concessão das referidas bolsas para estudantes carentes: 2% (dois por cento); e

XXI – serviços previstos nos subitens 13.05 e 14.05 da lista de serviços anexa, até 31 de dezembro de 2010: 2,5% (dois vírgula cinco por cento).

§ 1º No caso dos serviços referidos no inc. VI deste artigo, poderá o estabelecimento de saúde optar pelo pagamento do imposto mediante a prestação de serviços de saúde ao Município de Porto Alegre, na forma de instrumento próprio e mediante condições a serem firmadas com o Executivo Municipal.

§ 2º Na hipótese estabelecida no inc. XX do “caput” deste artigo:

I – serão fixados, anualmente, por meio de decreto específico do Poder Executivo Municipal, os limites máximos da renúncia fiscal relacionada com a celebração do convênio entre o Município de Porto Alegre e as entidades de ensino referidas; e

II – a entidade de ensino, para fazer jus à redução da alíquota, deverá

distribuir as bolsas de estudo entre estudantes carentes de cursos relacionados com a área de tecnologia e estudantes carentes dos demais cursos, observando os seguintes percentuais para estudantes carentes de cursos relacionados com a área de tecnologia, sobre o total de bolsas disponíveis:

- a) pelo menos 20% (vinte por cento) para o exercício 2010;
- b) pelo menos 25% (vinte e cinco por cento) para o exercício de 2011;
- c) pelo menos 35% (trinta e cinco por cento) para o exercício de 2012; e
- d) pelo menos 50% (cinquenta por cento) para o exercício de 2013.

.....” (NR)

Art. 5º Fica renomeado para § 1º o parágrafo único do art. 24 da Lei Complementar nº 7, de 1973, e alterações posteriores.

Art. 6º Fica acrescentado § 5º ao art. 55 da Lei Complementar nº 7, de 1973, e alterações posteriores, conforme segue:

“Art. 55.

§ 5º O Poder Executivo Municipal poderá instituir a obrigatoriedade de entrega de declaração fiscal, tornando permanente a disposição prevista no § 3º deste artigo, por meio de regulamento, e estabelecerá, ainda, a periodicidade, a forma e o prazo de entrega das informações.”

Art. 7º Fica alterado o inc. II do art. 62 da Lei Complementar nº 7, de 1973, e alterações posteriores, conforme segue:

“Art. 62.

II – reclamação à Secretaria Municipal da Fazenda, dentro do prazo de 30 (trinta) dias, contados da data da notificação do lançamento;

.....” (NR)

Art. 8º Fica renomeado para § 1º o parágrafo único do art. 68 da Lei Complementar nº 7, de 1973, e alterações posteriores.

Art. 9º No art. 69-A da Lei Complementar nº 7, de 1973, e alterações posteriores, ficam alterados os §§ 3º e 4º, e fica acrescentado o § 5º, conforme segue:

“Art. 69-A.

§ 3º Em nenhuma hipótese, os juros de mora previstos no ‘caput’ deste artigo poderão ser inferiores a 1% (um por cento) ao mês.

§ 4º Na hipótese de parcelamento, os créditos parcelados ficarão sujeitos à taxa de juros de até 1% (um por cento) ao mês.

§ 5º Aplicam-se aos valores depositados administrativamente as mesmas regras de atualização aplicadas sobre os créditos da Fazenda Municipal.” (NR)

Art. 10. No art. 70 da Lei Complementar nº 7, de 1973, e alterações posteriores, ficam alterados os incs. XVII e XXI e o § 12, e fica acrescentado o inc. XXVI, conforme segue:

“Art. 70.

XVII – aposentados, inativos e pensionistas, titulares de previdência oficial em caráter permanente, cuja renda seja igual ou inferior a 3 (três) salários mínimos nacionais, proprietários de um único imóvel no Município de Porto Alegre e com valor venal de até 60.000 (sessenta mil) UFGMs, utilizado exclusivamente como residência de seu beneficiário, sendo que, nessa hipótese, o imóvel cujo valor venal seja superior ao limite estabelecido será tributado apenas pelo valor que o exceder;

XXI – a Caixa Econômica Federal e o Fundo de Arrendamento Residencial (FAR), em relação aos terrenos destinados à construção de casas populares por meio do Programa de Arrendamento Residencial (PAR) ou outros programas

habitacionais destinados à população com renda familiar de até 5 (cinco) salários mínimos nacionais, durante o período estipulado pelo programa para a construção;

XXVI – o proprietário de economia predial, residencial ou mista, cujo valor venal não exceda a 3.325 (três mil, trezentas e vinte e cinco) UFMs.

§ 12. A isenção de que tratam o inc. XVII e o § 7º deste artigo será também aplicável ao box individualizado do mesmo proprietário, no mesmo condomínio, cujo valor venal, acrescido ao do imóvel principal, não supere o limite de 60.000 (sessenta mil) UFMs, sendo que, nesse caso, o box não será considerado um outro imóvel para efeitos do benefício, e, caso ultrapasse, somente será tributado o valor que supere o limite de 60.000 (sessenta mil) UFMs.” (NR)

Art. 11. Fica alterado o art. 74 da Lei Complementar nº 7, de 1973, e alterações posteriores, conforme segue:

“Art. 74. Gozam dos mesmos direitos reconhecidos ao proprietário, para fins do reconhecimento da imunidade ou isenção, o detentor da posse e o titular de domínio útil com aptidão para serem contribuintes do imposto, nos termos do art. 34 da Lei Federal nº 5.172, de 25 de outubro de 1966, e alterações posteriores, bem como o promitente comprador, desde que o contrato de compra e venda esteja registrado no Registro de Imóveis e averbado à margem da ficha cadastral.” (NR)

Art. 12. Fica alterado o § 4º do art. 82 da Lei Complementar nº 7, de 1973, e alterações posteriores, conforme segue:

“Art. 82.” (NR)

§ 4º O atraso no pagamento do parcelamento a que se refere o § 2º deste artigo ensejará a aplicação da multa de mora, conforme o disposto no art. 69-B desta Lei Complementar.” (NR)

Art. 13. Para os loteamentos referidos no inc. VI do § 3º do art. 5º da Lei Complementar nº 7, de 1973, e alterações posteriores, que forem fiscalizados e efetivamente recebidos no exercício de 2009, aplica-se o disposto nesse dispositivo legal.

Parágrafo único. Para os loteamentos referidos no “caput” deste artigo que forem fiscalizados e efetivamente recebidos no exercício de 2008, fica assegurada a isenção prevista no inc. XXIII do art. 70 da Lei Complementar nº 7, de 1973, e alterações posteriores, na forma estabelecida naquele dispositivo legal.

Art. 14. No § 3º do art. 3º da Lei Complementar nº 113, de 21 de dezembro de 1984, e alterações posteriores, fica alterado o inc. III, e ficam acrescentados incs. VI e VII, conforme segue:

“Art. 3º” (NR)

§ 3º” (NR)

III – os imóveis objetos dos benefícios previstos nos incs. XV e XVII e no § 7º do art. 70 da Lei Complementar nº 7, de 1973, e alterações posteriores;

VI – o imóvel objeto do benefício previsto no inc. XIX do art. 70 da Lei Complementar nº 7, de 1973, e alterações posteriores, em valor percentual igual ao percentual da área territorial que é objeto da isenção do IPTU; e

VII – o imóvel objeto do benefício previsto no inc. XX do art. 70 da Lei Complementar nº 7, de 1973, e alterações posteriores, em valor percentual igual ao percentual da área construída que é objeto da isenção do IPTU.” (NR)

Art. 15. Fica alterado o § 5º do art. 6º da Lei Complementar nº 197, de 21 de março de 1989, e alterações posteriores, conforme segue:

“Art. 6º” (NR)

§ 5º Verificada a preponderância referida no inc. IV deste artigo ou não apresentada a documentação prevista no § 4º deste artigo, tornar-se-á devido o imposto atualizado na forma prevista nos §§ 7º e 8º do art. 11 desta Lei Comple-

mentar.

.....” (NR)

Art. 16. Fica alterada a al. “a” do inc. II do art. 8º da Lei Complementar nº 197, de 1989, e alterações posteriores, conforme segue:

“Art. 8º” (NR)

II –” (NR)

a) a Caixa Econômica Federal, nas aquisições de imóveis destinados à implantação de conjuntos residenciais pelo Programa de Arrendamento Residencial (PAR), bem como os terrenos que ingressam no Fundo de Arrendamento Residencial (FAR), gerido pela referida instituição, quando utilizados em programas habitacionais de interesse social para famílias com renda de até 3 (três) salários mínimos;

.....” (NR)

Art. 17. Fica alterado o parágrafo único do art. 9º da Lei Complementar nº 197, de 1989, e alterações posteriores, conforme segue:

“Art. 9º” (NR)

Parágrafo único. O disposto neste artigo não se aplica ao reconhecimento de imunidades da União, dos Estados, do Distrito Federal e dos municípios e às isenções previstas nas als. “a”, “b”, “c” e “d” do inc. II do art. 8º desta Lei Complementar, os quais ficam dispensados da formação de processo.” (NR)

Art. 18. No art. 11 da Lei Complementar nº 197, de 1989, e alterações posteriores, fica alterado o § 7º, e fica acrescentado § 8º, conforme segue:

“Art. 11.” (NR)

§ 7º No caso de transação imobiliária com fato gerador do imposto ocorrido, a base de cálculo do imposto será o resultado da multiplicação do valor da UFM na data da ocorrência do fato gerador pelo quociente da divisão entre o valor monetário da estimativa e o valor da UFM na data da estimativa.

§ 8º Na hipótese prevista no § 7º deste artigo, o imposto a pagar será:

I – atualizado pela variação da UFM até a data da emissão da guia de arrecadação, no caso de ainda não estar expirado o prazo para recolhimento do imposto; ou

II – atualizado pela variação da UFM até a data do seu vencimento e a partir desta acrescido da multa e juros de mora, calculados até a data da emissão da guia de arrecadação, no caso de estar expirado o prazo legal para recolhimento do imposto.” (NR)

Art. 19. Fica alterado o inc. IV do art. 15 da Lei Complementar nº 197, de 1989, e alterações posteriores, conforme segue:

“Art. 15.” (NR)

IV – o prazo do financiamento ou do consórcio;

.....” (NR)

Art. 20. Fica acrescentado art. 30-A na Lei Complementar nº 197, de 1989, e alterações posteriores, conforme segue:

“Art. 30-A. O pagamento do imposto não obsta a propositura ou o prosseguimento da reclamação e do recurso previstos, respectivamente, nos arts. 29 e 30 desta Lei Complementar.” (NR)

Art. 21. Fica acrescentado § 1º-A ao art. 1º da Lei Complementar nº 306, de 23 de dezembro de 1993, e alterações posteriores, conforme segue:

“Art. 1º” (NR)

§ 1º-A No caso de substituição tributária de prestador de serviços que tenha aderido ao Regime Especial Unificado de Arrecadação de Tributos e Contri-

buições devidos pelas Microempresas e Empresas de Pequeno Porte – Simples Nacional –, instituído pela Lei Complementar Federal nº 123, de 14 de dezembro de 2006, e alterações posteriores, o substituto deverá reter o imposto, de acordo com o que dispõe o § 4º do art. 21 dessa Lei Complementar Federal.

.....” (NR)

Art. 22. Esta Lei Complementar entra em vigor na data de sua publicação.

Art. 23. Ficam revogados:

I – o § 14 do art. 5º e o inc. XXIII do art. 70 da Lei Complementar nº 7, de 7 de dezembro de 1973; e

II – o inc. VI do art. 15 da Lei Complementar nº 197, de 21 de março de 1989.

PREFEITURA MUNICIPAL DE PORTO ALEGRE, 29 de dezembro de 2009.

João Batista Linck Figueira,
Prefeito, em exercício.

Cristiano Tatsch,
Secretário Municipal da Fazenda.

Registre-se e publique-se.
Clóvis Magalhães,
Secretário Municipal de Gestão e
Acompanhamento Estratégico.

LEI COMPLEMENTAR Nº 634, DE 29 DE DEZEMBRO DE 2009.

Inclui art. 68-A na Lei Complementar nº 7, de 7 de dezembro de 1973 – que institui e disciplina os tributos de competência do Município –, e alterações posteriores, autorizando o Executivo Municipal a reconhecer de ofício a prescrição dos créditos inscritos na Dívida Ativa, e dá outras providências.

O PREFEITO MUNICIPAL DE PORTO ALEGRE

Faço saber que a Câmara Municipal aprovou e eu, no uso das atribuições que me confere o inciso II do artigo 94 da Lei Orgânica do Município, sanciono a seguinte Lei Complementar:

Art. 1º Fica incluído art. 68-A na Lei Complementar nº 7, de 7 de dezembro de 1973, e alterações posteriores, conforme segue:

“Art. 68-A. Fica o Executivo Municipal autorizado a reconhecer de ofício a prescrição dos créditos inscritos na Dívida Ativa.

Parágrafo único. O Executivo Municipal adotará medidas no sentido de assegurar o controle administrativo da legalidade dos procedimentos relacionados à constituição dos créditos da Fazenda Pública Municipal e à correção das informações, referentes à identificação da pessoa que figura no pólo passivo da obrigação.”

Art. 2º O contribuinte que solicitar a isenção estabelecida no inc. XV do art. 71 da Lei Complementar nº 7, de 1973, e alterações posteriores, no prazo de 180 (cento e oitenta) dias, contados da data da publicação desta Lei Complementar, terá o benefício retroagido até 28 de dezembro de 2007.

Parágrafo único. Na ausência de solicitação no prazo referido no “caput” deste artigo, aplicar-se-á o disposto no art. 72 da Lei Complementar nº 7, de 1973, e alterações posteriores.

Art. 3º A Empresa Pública de Transporte e Circulação fornecerá, anualmente, à Secretaria Municipal da Fazenda (SMF), até o último dia útil do mês de outubro, a relação completa dos permissionários e dos veículos utilizados na prestação de serviços de táxi, em arquivo magnético cujo formato será definido pela SMF.

Art. 4º Esta Lei Complementar entra em vigor na data de sua publicação.

PREFEITURA MUNICIPAL DE PORTO ALEGRE, 29 de dezembro de 2009.

João Batista Linck Figueira,
Prefeito, em exercício.

Cristiano Tatsch,
Secretário Municipal da Fazenda.

Registre-se e publique-se.
Clóvis Magalhães,
Secretário Municipal de Gestão e
Acompanhamento Estratégico.

DECRETO Nº 16.553, de 23 de dezembro de 2009.

Abre créditos suplementares no Executivo Municipal, no valor de R\$ 22.765.654,00.

O PREFEITO MUNICIPAL DE PORTO ALEGRE, de conformidade com o que dispõem as alíneas “a”, “b”, “c”, “f” e “h” do inciso I do artigo 3º da Lei nº 10.598, de 18 de dezembro de 2008,

D E C R E T A:

Art. 1º Ficam abertos créditos suplementares, de acordo com o demonstrativo abaixo, que expõe as classificações orçamentárias dos créditos, bem como seus respectivos recursos:

PROGRAMA: 100 - A Receita é Saúde

Crédito: 1801-10.0122.100.2596 - ADMINISTRAÇÃO GERAL - SMS	
Órgão Executor - SMS / SECRETARIA MUNICIPAL DE SAÚDE	
3390 - OUTRAS DESPESAS CORRENTES	R\$ 2.095.261,00
Recurso: Programa: 112 - Porto da Inclusão	
Órgão Executor - DEMHAB / FUNDO MUNICIPAL DE DESENVOLVIMENTO	
3102-16.0482.112.1217 - PROJETOS HABITACIONAIS	
4490 - INVESTIMENTOS	R\$ 2.095.261,00

Crédito: 1804-10.0122.100.2605 - ADMINISTRAÇÃO GERAL - FMS	
Órgão Executor - SMS / FUNDO MUNICIPAL DA SAÚDE	
3190 - PESSOAL E ENCARGOS SOCIAIS	R\$ 273.000,00
Recurso: Programa: 100 - A Receita é Saúde	
Órgão Executor - SMS / FUNDO MUNICIPAL DA SAÚDE	
1804-10.0301.100.2650 - MANUTENÇÃO E AMPLIAÇÃO DAS EQUIPES DO	
PROGRAMA DE SAÚDE DA FAMÍLIA (PSF)	
3390 - OUTRAS DESPESAS CORRENTES	R\$ 273.000,00

PROGRAMA: 102 - Carinho não tem Idade

Crédito: 0601-27.0122.102.2586 - ADMINISTRAÇÃO GERAL - SME	
Órgão Executor - SME / SEC. MUN. DE ESPORTES, RECREAÇÃO E LAZER	
3390 - OUTRAS DESPESAS CORRENTES	R\$ 126.986,00
Recurso: Programa: 112 - Porto da Inclusão	
Órgão Executor - DEMHAB / FUNDO MUNICIPAL DE DESENVOLVIMENTO	
3102-16.0482.112.1217 - PROJETOS HABITACIONAIS	
4490 - INVESTIMENTOS	R\$ 126.986,00

PROGRAMA: 105 - Cresce Porto Alegre

Crédito: 1601-23.0122.105.2631 - ADMINISTRAÇÃO GERAL - SMIC	
Órgão Executor - SMIC / SECRETARIA MUNICIPAL DA PRODUÇÃO,	
INDÚSTRIA E COMÉRCIO	
3390 - OUTRAS DESPESAS CORRENTES	R\$ 126.986,00
Recurso: Programa: 105 - Cresce Porto Alegre	
Órgão Executor - SMIC / SECRETARIA MUNICIPAL DA PRODUÇÃO,	
INDÚSTRIA E COMÉRCIO	
1601-04.0122.105.1388 - IMPLANTAÇÃO DE MARINAS PÚBLICAS EM	
BELÉM NOVO E IPANEMA	
4490 - INVESTIMENTOS	R\$ 10.000,00
Recurso: Programa: 105 - Cresce Porto Alegre	
Órgão Executor - SMIC / SECRETARIA MUNICIPAL DA PRODUÇÃO,	
INDÚSTRIA E COMÉRCIO	
1601-20.0605.105.2384 - PORTO ALEGRE RURAL - FOMENTO À	
PRODUÇÃO E COMERCIALIZAÇÃO	
3390 - OUTRAS DESPESAS CORRENTES	R\$ 21.600,00
Recurso: Programa: 112 - Porto da Inclusão	
Órgão Executor - DEMHAB / FUNDO MUNICIPAL DE DESENVOLVIMENTO	
3102-16.0482.112.1217 - PROJETOS HABITACIONAIS	
4490 - INVESTIMENTOS	R\$ 95.386,00

Crédito: 2601-23.0695.105.2657 - INCENTIVO AO TURISMO	
Órgão Executor - SMTUR / SECRETARIA MUNICIPAL DE TURISMO	
3190 - PESSOAL E ENCARGOS SOCIAIS	R\$ 24.476,00
Recurso: Programa: 112 - Porto da Inclusão	
Órgão Executor - DEMHAB / FUNDO MUNICIPAL DE DESENVOLVIMENTO	
3102-16.0482.112.1217 - PROJETOS HABITACIONAIS	
4490 - INVESTIMENTOS	R\$ 24.476,00

PROGRAMA: 109 - Lugar da Criança é na Família e na Escola

Crédito: 1502-12.0361.109.2563 - AMPLIAÇÃO E MANUTENÇÃO DE ATENDIMENTO	
ESCOLAR - FUNDAMENTAL	
Órgão Executor - SMED / ENSINOS FUNDAMENTAL, INFANTIL E ESPECIAL	
3190 - PESSOAL E ENCARGOS SOCIAIS	R\$ 6.345.000,00
Recurso: Programa: 109 - Lugar da Criança é na Família e na Escola	
Órgão Executor - SMED / ENSINOS FUNDAMENTAL, INFANTIL E ESPECIAL	
1502-12.0365.109.2565 - AMPLIAÇÃO E MANUTENÇÃO DE ATENDIMENTO	
ESCOLAR - INFANTIL	
3190 - PESSOAL E ENCARGOS SOCIAIS	R\$ 345.000,00

Recurso: Programa: 109 - Lugar da Criança é na Família e na Escola Órgão Executor - SMED / ENSINOS FUNDAMENTAL, INFANTIL E ESPECIAL 1502-12.0367.109.2566 - AMPLIAÇÃO E MANUTENÇÃO DE ATENDIMENTO ESCOLAR - ESPECIAL 3190 - PESSOAL E ENCARGOS SOCIAIS R\$ 6.000.000,00	Órgão Executor - SMOV / SECRETARIA MUNICIPAL DE OBRAS E VIAÇÃO 1401-15.0451.104.1454 - CONSTRUÇÃO E PAVIMENTAÇÃO DE VIAS 4490 - INVESTIMENTOS R\$ 348.000,00
Crédito: 1502-12.0361.109.2563 - AMPLIAÇÃO E MANUTENÇÃO DE ATENDIMENTO ESCOLAR - FUNDAMENTAL Órgão Executor - SMED / ENSINOS FUNDAMENTAL, INFANTIL E ESPECIAL 3390 - OUTRAS DESPESAS CORRENTES R\$ 329.579,00	Recurso: Programa: 104 - Cidade Integrada Órgão Executor - SMOV / SECRETARIA MUNICIPAL DE OBRAS E VIAÇÃO 1401-15.0451.104.2079 - CONSERVAÇÃO DE VIAS URBANAS 3390 - OUTRAS DESPESAS CORRENTES R\$ 964.737,00
Recurso: Programa: 109 - Lugar da Criança é na Família e na Escola Órgão Executor - SMED / GAB SECR., COORD. APOIO TECN. ADM., CONSELHO MUNICIPAL DE EDUCAÇÃO E ASSESSORIAS 1501-12.0122.109.2558 - ADMINISTRAÇÃO GERAL - SMED - CENTRALIZADA 3390 - OUTRAS DESPESAS CORRENTES R\$ 329.579,00	Recurso: Programa: 105 - Cresce Porto Alegre Órgão Executor - SMIC / SECRETARIA MUNICIPAL DA PRODUÇÃO, INDÚSTRIA E COMÉRCIO 1601-23.0691.105.1404 - SISTEMA NACIONAL DE EMPREGO - SINE / EMPREGO CERTO 3390 - OUTRAS DESPESAS CORRENTES R\$ 36.596,00
Crédito: 1502-12.0365.109.2565 - AMPLIAÇÃO E MANUTENÇÃO DE ATENDIMENTO ESCOLAR - INFANTIL Órgão Executor - SMED / ENSINOS FUNDAMENTAL, INFANTIL E ESPECIAL 3390 - OUTRAS DESPESAS CORRENTES R\$ 208.147,00	Recurso: Programa: 103 - Cidade Acessível Órgão Executor - SMT / SECRETARIA MUNICIPAL DOS TRANSPORTES 1700-26.0453.103.1313 - PLANO DE INFORMAÇÃO AO USUÁRIO DE TRANSPORTE PÚBLICO 3390 - OUTRAS DESPESAS CORRENTES R\$ 34.940,00
Recurso: Programa: 109 - Lugar da Criança é na Família e na Escola Órgão Executor - SMED / GAB SECR., COORD. APOIO TECN. ADM., CONSELHO MUNICIPAL DE EDUCAÇÃO E ASSESSORIAS 1501-12.0122.109.2558 - ADMINISTRAÇÃO GERAL - SMED - CENTRALIZADA 3390 - OUTRAS DESPESAS CORRENTES R\$ 208.147,00	Recurso: Programa: 104 - Cidade Integrada Órgão Executor - SMAM / SECRETARIA MUNICIPAL DO MEIO AMBIENTE 2001-18.0541.104.1208 - QUALIFICAÇÃO DO VIVEIRO E DOS SERVIÇOS DE ARBORIZAÇÃO (PARQUES E PRAÇAS) 4490 - INVESTIMENTOS R\$ 50.000,00
Crédito: 1502-12.0367.109.2566 - AMPLIAÇÃO E MANUTENÇÃO DE ATENDIMENTO ESCOLAR - ESPECIAL Órgão Executor - SMED / ENSINOS FUNDAMENTAL, INFANTIL E ESPECIAL 3390 - OUTRAS DESPESAS CORRENTES R\$ 542.247,00	Recurso: Programa: 107 - Gurizada Cidadã Órgão Executor - SMJ / SECRETARIA MUNICIPAL DA JUVENTUDE 2400-13.0392.107.1349 - TENDA DA JUVENTUDE 3390 - OUTRAS DESPESAS CORRENTES R\$ 181.845,00
Recurso: Programa: 109 - Lugar da Criança é na Família e na Escola Órgão Executor - SMED / GAB SECR., COORD. APOIO TECN. ADM., CONSELHO MUNICIPAL DE EDUCAÇÃO E ASSESSORIAS 1501-12.0122.109.2558 - ADMINISTRAÇÃO GERAL - SMED - CENTRALIZADA 3390 - OUTRAS DESPESAS CORRENTES R\$ 542.247,00	Recurso: Programa: 105 - Cresce Porto Alegre Órgão Executor - SMTUR / SECRETARIA MUNICIPAL DE TURISMO 2601-23.0695.105.1326 - MARKETING TURÍSTICO 3390 - OUTRAS DESPESAS CORRENTES R\$ 136.580,00
<u>PROGRAMA: 110 - Mais Recursos, Mais Serviços</u> Crédito: 1301-04.0122.110.2541 - ADMINISTRAÇÃO GERAL - SMF Órgão Executor - SMF / SECRETARIA MUNICIPAL DA FAZENDA 3190 - PESSOAL E ENCARGOS SOCIAIS R\$ 38.000,00	Recurso: Programa: 119 - Gestão Total Órgão Executor - DEMHAB / DEPARTAMENTO MUNICIPAL DE HABITAÇÃO 3101-28.0846.119.9068 - ENCARGOS ESPECIAIS - DEMHAB 4490 - INVESTIMENTOS R\$ 2.964.000,00
Recurso: Programa: 112 - Porto da Inclusão Órgão Executor - DEMHAB / FUNDO MUNICIPAL DE DESENVOLVIMENTO 3102-16.0482.112.1217 - PROJETOS HABITACIONAIS 4490 - INVESTIMENTOS R\$ 38.000,00	Recurso: Programa: 112 - Porto da Inclusão Órgão Executor - DEMHAB / FUNDO MUNICIPAL DE DESENVOLVIMENTO 3102-16.0482.112.1217 - PROJETOS HABITACIONAIS 4490 - INVESTIMENTOS R\$ 3.354.606,00
Crédito: 2100-28.0844.110.9051 - DÍVIDA EXTERNA - EGM Órgão Executor - EGM / ENCARGOS GERAIS DO MUNICÍPIO 3290 - JUROS E ENCARGOS DA DIVIDA R\$ 481.640,00	<u>PROGRAMA: 113 - Porto do Futuro</u> Crédito: 2700-04.0122.113.2698 - COPA 2014 Órgão Executor - SECOPA / SECRETARIA EXTRAORDINÁRIA DA COPA DE 2014 3190 - PESSOAL E ENCARGOS SOCIAIS R\$ 64.740,00
Recurso: Programa: 110 - Mais Recursos, Mais Serviços Órgão Executor - EGM / ENCARGOS GERAIS DO MUNICÍPIO 2100-28.0843.110.9050 - DÍVIDA INTERNA - EGM 3290 - JUROS E ENCARGOS DA DIVIDA R\$ 454.080,00	Recurso: Programa: 112 - Porto da Inclusão Órgão Executor - DEMHAB / FUNDO MUNICIPAL DE DESENVOLVIMENTO 3102-16.0482.112.1217 - PROJETOS HABITACIONAIS 4490 - INVESTIMENTOS R\$ 64.740,00
Recurso: Programa: 110 - Mais Recursos, Mais Serviços Órgão Executor - EGM / ENCARGOS GERAIS DO MUNICÍPIO 2100-28.0843.110.9050 - DÍVIDA INTERNA - EGM 4690 - AMORTIZACAO DA DIVIDA R\$ 27.560,00	<u>PROGRAMA: 116 - Viva o Centro</u> Crédito: 1900-15.0122.116.2624 - ADMINISTRAÇÃO GERAL - SPM Órgão Executor - SPM / SECRETARIA DO PLANEJAMENTO MUNICIPAL 3390 - OUTRAS DESPESAS CORRENTES R\$ 126.986,00
Crédito: 2100-28.0844.110.9051 - DÍVIDA EXTERNA - EGM Órgão Executor - EGM / ENCARGOS GERAIS DO MUNICÍPIO 4690 - AMORTIZACAO DA DÍVIDA R\$ 1.222.463,00	Recurso: Programa: 112 - Porto da Inclusão Órgão Executor - DEMHAB / FUNDO MUNICIPAL DE DESENVOLVIMENTO 3102-16.0482.112.1217 - PROJETOS HABITACIONAIS 4490 - INVESTIMENTOS R\$ 126.986,00
Recurso: Programa: 110 - Mais Recursos, Mais Serviços Órgão Executor - EGM / ENCARGOS GERAIS DO MUNICÍPIO 2100-28.0843.110.9050 - DÍVIDA INTERNA - EGM 3290 - JUROS E ENCARGOS DA DIVIDA R\$ 1.222.463,00	<u>PROGRAMA: 117 - Vizinhança Segura</u> Crédito: 0800-06.0122.117.2592 - ADMINISTRAÇÃO GERAL - SMDHSU Órgão Executor - SMDHSU / SECRETARIA MUNICIPAL DE DIREITOS HUMANOS E SEGURANÇA URBANA 3190 - PESSOAL E ENCARGOS SOCIAIS R\$ 187.118,00
Crédito: 2100-28.0846.110.9065 - ENCARGOS ESPECIAIS - EGM Órgão Executor - EGM / ENCARGOS GERAIS DO MUNICÍPIO 4590 - INVERSOES FINANCEIRAS R\$ 9.500.000,00	Recurso: Programa: 110 - Mais Recursos, Mais Serviços Órgão Executor - EGM / ENCARGOS GERAIS DO MUNICÍPIO 2100-28.0843.110.9050 - DÍVIDA INTERNA - EGM 4690 - AMORTIZACAO DA DÍVIDA R\$ 164.805,00
Recurso: Programa: 121 - Orçamento Participativo Órgão Executor - GP / GABINETE DO PREFEITO 0201-04.0121.121.1330 - FINANCIAMENTO LOCAL - URBAL 3390 - OUTRAS DESPESAS CORRENTES R\$ 141.999,00	Recurso: Programa: 112 - Porto da Inclusão Órgão Executor - DEMHAB / FUNDO MUNICIPAL DE DESENVOLVIMENTO 3102-16.0482.112.1217 - PROJETOS HABITACIONAIS 4490 - INVESTIMENTOS R\$ 22.313,00
Recurso: Programa: 121 - Orçamento Participativo Órgão Executor - GP / GABINETE DO PREFEITO 0201-04.0121.121.1330 - FINANCIAMENTO LOCAL - URBAL 4490 - INVESTIMENTOS R\$ 57.742,00	<u>PROGRAMA: 119 - Gestão Total</u> Crédito: 0201-04.0122.119.2524 - ADMINISTRAÇÃO GERAL - GP Órgão Executor - GP / GABINETE DO PREFEITO 3390 - OUTRAS DESPESAS CORRENTES R\$ 54.000,00
Recurso: Programa: 112 - Porto da Inclusão Órgão Executor - PGM / PROCURADORIA GERAL DO MUNICÍPIO 0301-02.0061.112.1171 - REGULARIZAÇÃO FUNDIÁRIA JUDICIAL 3390 - OUTRAS DESPESAS CORRENTES R\$ 192.074,00	Recurso: Programa: 112 - Porto da Inclusão Órgão Executor - DEMHAB / FUNDO MUNICIPAL DE DESENVOLVIMENTO 3102-16.0482.112.1217 - PROJETOS HABITACIONAIS 4490 - INVESTIMENTOS R\$ 54.000,00
Recurso: Programa: 104 - Cidade Integrada Órgão Executor - DEP / DEPARTAMENTO DE ESGOTOS PLUVIAIS 0400-17.0512.104.1186 - MELHORIA NA INFRAESTRUTURA DE DRENAGEM 4490 - INVESTIMENTOS R\$ 190.615,00	Crédito: 0201-19.0122.119.2718 - ADMINISTRAÇÃO GERAL - INOVAPOA Órgão Executor - GP / GABINETE DO PREFEITO 3190 - PESSOAL E ENCARGOS SOCIAIS R\$ 10.827,00
Recurso: Programa: 114 - Porto Verde Órgão Executor - SMC / FUMPAHC 1005-13.0391.114.2544 - MEMÓRIA DA CIDADE - FUMPAHC 3390 - OUTRAS DESPESAS CORRENTES R\$ 109.996,00	Recurso: Programa: 110 - Mais Recursos, Mais Serviços Órgão Executor - EGM / ENCARGOS GERAIS DO MUNICÍPIO 2100-28.0843.110.9050 - DÍVIDA INTERNA - EGM 4690 - AMORTIZACAO DA DÍVIDA R\$ 10.827,00
Recurso: Programa: 114 - Porto Verde Órgão Executor - SMC / FUMPAHC 1005-13.0391.114.2544 - MEMÓRIA DA CIDADE - FUMPAHC 4490 - INVESTIMENTOS R\$ 176.785,00	Crédito: 0301-02.0122.119.2525 - ADMINISTRAÇÃO GERAL - PGM Órgão Executor - PGM / PROCURADORIA-GERAL DO MUNICÍPIO 3190 - PESSOAL E ENCARGOS SOCIAIS R\$ 175.741,00
Recurso: Programa: 119 - Gestão Total Órgão Executor - SMA / SECRETARIA MUNICIPAL DE ADMINISTRAÇÃO 1200-04.0122.119.1163 - REVISÃO ORGANIZACIONAL DE PROCESSOS NAS SECRETARIAS E ÓRGÃOS 3390 - OUTRAS DESPESAS CORRENTES R\$ 51.700,00	Recurso: Programa: 110 - Mais Recursos, Mais Serviços Órgão Executor - EGM / ENCARGOS GERAIS DO MUNICÍPIO 2100-28.0843.110.9050 - DÍVIDA INTERNA - EGM 4690 - AMORTIZACAO DA DÍVIDA R\$ 175.741,00
Recurso: Programa: 110 - Mais Recursos, Mais Serviços Órgão Executor - SMF / SECRETARIA MUNICIPAL DA FAZENDA 1301-04.0129.110.1164 - ATUALIZAÇÃO E MODERNIZAÇÃO DO CADASTRO IMOBILIÁRIO 3390 - OUTRAS DESPESAS CORRENTES R\$ 507.785,00	Crédito: 0301-02.0122.119.2525 - ADMINISTRAÇÃO GERAL - PGM Órgão Executor - PGM / PROCURADORIA-GERAL DO MUNICÍPIO
Recurso: Programa: 104 - Cidade Integrada	

3390 - OUTRAS DESPESAS CORRENTES	R\$ 126.986,00
Recurso: Programa: 999 - Reserva de Contingência	
Órgão Executor - RC / RESERVA DE CONTINGÊNCIA	
2200-99.0999.9999.9999 - RESERVA DE CONTINGÊNCIA	
9999 - RESERVA DE CONTINGENCIA	R\$ 126.986,00
Crédito: 1200-04.0122.119.2528 - ADMINISTRAÇÃO GERAL - SMA	
Órgão Executor - SMA / SECRETARIA MUNICIPAL DE ADMINISTRAÇÃO	
3390 - OUTRAS DESPESAS CORRENTES	R\$ 698.421,00
Recurso: Programa: 112 - Porto da Inclusão	
Órgão Executor - DEMHAB / FUNDO MUNICIPAL DE DESENVOLVIMENTO	
3102-16.0482.112.1217 - PROJETOS HABITACIONAIS	
4490 - INVESTIMENTOS	R\$ 698.421,00

PROGRAMA: 120 - Governança Solidária Local

Crédito: 2301-04.0122.120.2594 - ADMINISTRAÇÃO GERAL - SMCPGL	
Órgão Executor - SMCPGL / SECRETARIA MUNICIPAL DE COORDENAÇÃO	
POLÍTICA E GOVERNANÇA LOCAL	
3190 - PESSOAL E ENCARGOS SOCIAIS	R\$ 7.050,00
Recurso: Programa: 112 - Porto da Inclusão	
Órgão Executor - DEMHAB / FUNDO MUNICIPAL DE DESENVOLVIMENTO	
3102-16.0482.112.1217 - PROJETOS HABITACIONAIS	
4490 - INVESTIMENTOS	R\$ 7.050,00

Valor Total do Decreto: R\$ 22.765.654,00

Art. 2º Este Decreto entra em vigor na data de sua publicação, retroagindo seus efeitos a 23 de dezembro de 2009.

PREFEITURA MUNICIPAL DE PORTO ALEGRE, 23 de dezembro de 2009.

José Fogaça,
Prefeito.

Ilmo José Wilges,
Coordenador-Geral do GPO.

Registre-se e publique-se.
Clóvis Magalhães,
Secretário Municipal de Gestão e
Acompanhamento Estratégico.

DECRETO Nº 16.555, de 28 de dezembro de 2009.

Declara de utilidade pública, para fins de desapropriação, um terreno localizado sob nº 2492 da Av. Baltazar de Oliveira Garcia, Bairro Passo do Feijó, neste Capital.

O PREFEITO MUNICIPAL DE PORTO ALEGRE, no uso de suas atribuições legais e com amparo nas disposições dos artigos 5º, letra "i", e 6º do Decreto nº 3.365, de 21 de junho de 1941,

D E C R E T A:

Art. 1º Fica declarado de utilidade pública, para fins de desapropriação, a ser efetivada pelo Município de Porto Alegre, por ser necessário para aquisição de áreas para execução de planos de habitação de interesse social, o imóvel a seguir descrito:

"Um terreno na Av. Baltazar de Oliveira Garcia, nº 2492, com área de 419.337,71m² registrado sob a matrícula nº 36.808, do Registro de Imóvel da 6ª Zona que possui as seguintes medidas e confrontações: a sul (frente) mede 370,00m no alinhamento da Av. Baltazar de Oliveira Garcia; a leste, no sentido sul/norte, é formado por 5 (cinco) segmentos a seguir descritos: o primeiro mede 1.000,00m e divide-se com o Parque Santa Fé, o segundo, no sentido leste/oeste, mede 120,00m e divide-se com imóvel da averbação 3, o terceiro, no sentido oeste/leste, mede 129,00m e divide-se com imóvel da averbação 3 e o quinto, no sentido sul/norte, mede 294,30m e divide-se com o Parque Santa Fé; a norte, no sentido leste/oeste, é formado por 2 (dois) segmentos a seguir descritos: o primeiro mede 100,00m, o segundo mede 199,99m e divide-se com imóvel que é ou foi de Donário Braga; a noroeste, no sentido nordeste/sudoeste, mede 176,39m e divide-se com próprio municipal; a oeste, no sentido norte/sul, é formado por 9 (nove) segmentos a seguir: os 2 (dois) primeiros (110m + 144,799m) dividem-se com o imóvel que é ou foi da Empresa Territorial Suburbana Ltda., o terceiro, no sentido sudeste/nordeste, mede 139,50m e divide-se com o imóvel da averbação 2, o quarto, no sentido nordeste/sudeste, mede 20,00m e divide-se com o imóvel da averbação 2, o quinto, no sentido sudeste/nordeste, mede 87,421m e divide-se com o imóvel da averbação 2, o sexto no sentido norte/sul, mede 308,87m e divide-se com o imóvel da averbação 2, o sétimo, em curva, no sentido leste/oeste,

mede 175,369m e divide-se com o imóvel da averbação 2, o oitavo, no sentido leste/oeste, mede 45,705m e divide-se com o imóvel da averbação 2, o nono, no sentido norte/sul, mede 719,039m e divide-se com o Conjunto Residencial Costa e Silva até o alinhamento da Av. Baltazar de Oliveira Garcia, fechando o polígono. Quarteirão: Av. Baltazar de Oliveira Garcia, Av. Rubem Knijnik, prolongamento da Av. Silvestre e Rua Um do Conjunto Residencial Presidente Costa e Silva. Bairro Rubem Berta."

Art. 2º Fica o Município de Porto Alegre autorizado a proceder todos os atos necessários ao cumprimento deste Decreto.

Art. 3º Este Decreto entra em vigor na data de sua publicação.

PREFEITURA MUNICIPAL DE PORTO ALEGRE, 28 de dezembro de 2009.

João Batista Linck Figueira,
Prefeito, em exercício.

Cristiano Tatsch,
Secretário Municipal da Fazenda.

Registre-se e publique-se.
Clóvis Magalhães,
Secretário Municipal de Gestão e
Acompanhamento Estratégico.

DECRETO Nº 16.563, de 29 de dezembro de 2009.

Permite o uso de próprio municipal, localizado na Av. Loureiro da Silva, nº 1945, a título oneroso, à Garagem Dallaccua.

O PREFEITO MUNICIPAL DE PORTO ALEGRE, no uso das atribuições que lhe confere o artigo 94, inciso II, em conformidade com o artigo 15, inciso III, ambos da Lei Orgânica do Município,

D E C R E T A:

Art. 1º Fica permitido o uso do próprio municipal, a título oneroso, à Garagem Dallaccua Ltda. ME, conforme processo administrativo nº 001.103697.09.8, de acordo com o art. 25, "caput", da Lei Federal nº 8.666, de 21 de junho de 1993, e alterações posteriores, a seguir descrito:

"Uma área com 927m², distante 75,00m da Rua General Lima e Silva, possui as seguintes medidas e confrontações: a norte mede 16,00m no alinhamento da Av. Loureiro da Silva; a sudoeste mede 65,10m e limita-se com próprio municipal e com o imóvel nº 823 da Rua Sarmento Leite; a sudeste mede 16,00m e limita-se com propriedade particular; a nordeste mede 56,83m e limita-se com próprio municipal. Quarteirão: Av. Loureiro da Silva, Rua Sarmento Leite e Rua General Lima e Silva. Bairro: Cidade Baixa."

Art. 2º O uso do imóvel será permitido pelo prazo de 180 (cento e oitenta) dias; as obrigações, as regras gerais de execução, o valor devido ao Município e a revogação constarão do Termo de Permissão de Uso, a ser firmado com a Permissionária.

Art. 3º Este Decreto entra em vigor na data de sua publicação.

PREFEITURA MUNICIPAL DE PORTO ALEGRE, 29 de dezembro de 2009.

João Batista Linck Figueira,
Prefeito, em exercício.

Cristiano Tatsch,
Secretário Municipal da Fazenda.

Registre-se e publique-se.
Clóvis Magalhães,
Secretário Municipal de Gestão e
Acompanhamento Estratégico.

EXECUTIVO PESSOAL

endereço eletrônico: diariooficial@sma.prefpoa.com.br

Atos

SECRETÁRIA MUNICIPAL DE ADMINISTRAÇÃO, no uso de suas atribuições legais,

NOMEIA, a contar de 09/12/09, através do Ato 1284 de 29.12.09 (processo 1.62526.09.0).
 NOME: BRUNA PEDROSO PESCE MATRÍCULA: 830796/2
 Lotação: SMGAE
 OBJETO: NO CARGO EM COMISSÃO RESPONSÁVEL POR ATIVIDADES (11240001) DA UNIDADE EXECUTORA E COORDENADORA DO PROGRAMA PISA, DA SMGAE.
 BASE LEGAL: ART. 20, DA LC 133/85.

CHEFE DA UNIDADE DE REGISTROS E PREPARO DE PAGAMENTO do CEDRE da SMA, no uso de suas atribuições legais,

CONCEDE, a contar de 4.12.09, a ROBERTO TOLEDO PINTO, 7208.7/03, agente fiscal da Receita Municipal, ES.1.07.NS, da Secretaria Municipal da Fazenda, a incorporação ao vencimento de função correspondente a função gratificada de nível seis, com base no artigo 129, § 1º, da Lei Complementar 133 de 31.12.85, através do Ato 1256 de 17.12.09 (processo 1.62117.09.2).

DESIGNA, a contar de 21.9.09, através do Ato 1231 de 15.12.09 (processo 1.48651.09.5).
 NOME: MARIA CRISTINA NUNEZ ABBUD MATRÍCULA: 120951/4
 CARGO: ENFERMEIRO CÓDIGO: ES113NS
 Lotação: SMS
 OBJETO: PARA A FG DE RESPONSÁVEL POR ATIVIDADES I NS (11130030), DO PRONTO ATENDIMENTO CRUZEIRO DO SUL, CENTRO DE SAÚDE VILA DOS COMERCÍARIOS/SMS(18622003)
 BASE LEGAL: Artigo 68 da Lei Complementar 133 de 31.12.1985.

DESIGNA, a contar de 7.12.09, através do Ato 1251 de 14.12.09 (processo 1.62026.09.7).
 NOME: ALEXANDRE SOARES FERREIRA MATRÍCULA: 441378/1
 CARGO: ASSISTENTE ADMINISTRATIVO CÓDIGO: AA10406
 Lotação: SMC
 OBJETO: PARA EXERCER A FG DE ASSISTENTE (21150005), DO GABINETE DO SECRETÁRIO, DA SMC (10002001).
 BASE LEGAL: Artigo 68 da Lei Complementar 133 de 31.12.1985.

DESIGNA, a contar de 7.12.09, através do Ato 1252 de 14.12.09 (processo 1.62025.09.0).
 NOME: MARISTELA EMIKA SAITO MATRÍCULA: 225839/1
 CARGO: ASSISTENTE ADMINISTRATIVO CÓDIGO: AA10406
 Lotação: SMC
 OBJETO: PARA EXERCER A FG DE AUXILIAR TÉCNICO (21130002), DA ADMINISTRAÇÃO DE FUNDOS, DA COORDENAÇÃO FINANCEIRA E DE OLANEJAMENTO, DA SMC (10600001).
 BASE LEGAL: Artigo 68 da Lei Complementar 133 de 31.12.1985.

DISPENSA, a contar de 7.12.09, através do Ato 1249 de 14.12.09 (processo 1.62026.09.7).
 NOME: MARISTELA EMIKA SAITO MATRÍCULA: 225839
 CARGO: ASSISTENTE ADMINISTRATIVO CÓDIGO: AA10406
 Lotação: SMC
 OBJETO: DO EXERCÍCIO DA FG DE ASSISTENTE (21150005), DO GABINETE DO SECRETÁRIO, DA SMC (10002001)
 BASE LEGAL: Artigo 73 da Lei Complementar 133 de 31.12.1985.

DISPENSA, a contar de 7.12.09, através do Ato 1250 de 14.12.09 (processo 1.62025.09.0).
 NOME: ALEXANDRE SOARES FERREIRA MATRÍCULA: 441378/1
 CARGO: ASSISTENTE ADMINISTRATIVO CÓDIGO: AA10406
 Lotação: SMC
 OBJETO: DO EXERCÍCIO DA FG DE AUXILIAR TÉCNICO (21130002), DA ADMINISTRAÇÃO DE FUNDOS, DA COORDENAÇÃO FINANCEIRA E DE OLANEJAMENTO, DA SMC (10600001).
 BASE LEGAL: Artigo 73 da Lei Complementar 133 de 31.12.1985.

DIRETOR-GERAL DO DEPARTAMENTO MUNICIPAL DE PREVIDÊNCIA DOS SERVIDORES PÚBLICOS DO MUNICÍPIO DE PORTO ALEGRE, no uso de suas atribuições legais,

CONCEDE pensão por morte, a contar de 02/10/2009, ao(s) dependente(s) de ZILDA

TERESA DE CARVALHO, 49085.4, falecido em 02/10/2009, Estatutário, Auxiliar de Enfermagem, SA.1.01.06.A.1, 30h, da Secretaria Municipal de Saúde, aposentado por invalidez, com provento integral, pelo Ato 2039, de 05/12/1995, em Regime de Repartição Simples, sem paridade, com ingresso em 28/08/1990, no valor total mensal, correspondente a 100% do provento da ex-servidora, rateado à razão de 100% a CELOMAR ALVES DE CARVALHO, 6680.3, CPF 13667165072, cônjuge, com base no artigo 40, §§ 7º, inciso I e 8º da CF/88, com redação da E.C. 41/03, artigo 62, da LC 478/02; Decreto 14.414/03; Leis 9.870/05 e 10.042/06; Decreto 16.308/09 e 16.390/09. CPF do(a) ex-servidor(a): 82927928053, PASEP do(a) ex-servidor(a): 10229844283, através do Ato 784 de 14.12.09 (processo 1.56493.09.6).”**Ato sujeito a modificações, pendente de exame pelo Tribunal de Contas do Estado”.**

CONCEDE pensão por morte, a contar de 13/09/2009, ao(s) dependente(s) de BRAULIO DA SILVA BOEIRA, 5096.3, falecido em 13/09/2009, Estatutário, Agente de Fiscalização, E9-D.13, 30h, da Secretaria Municipal dos Transportes, aposentado por tempo de serviço, com provento integral, Ato 1753, de 21/09/1989, modificado p/Ato 1791, de 08/11/1995, Regime de Repartição Simples, sem paridade, com ingresso em 12/06/1956, no valor total mensal, correspondente ao valor, acrescido de 70%, nos termos da EC 41/03, correspondente à totalidade do provento do ex-servidor, rateado à razão de 100% a MARIA HELENA DA COSTA, 6684.5, CPF 22519726091, companheira, com base no artigo 40, §§ 7º, inciso I e 8º da CF/88, com redação da E.C. 41/03, Lei Federal 10887/04, Portaria Interministerial MPS/MF 48/09, artigo 62, da LC 478/02, Decreto 14.414/03; Leis 9.870/05 e 10.042/06; Decreto 16.308/09 e 16.390/09; CPF do(a) ex-servidor(a): 07382472000, PASEP do(a) ex-servidor(a): 10042644647, através do Ato 786 de 14.12.09 (processo 1.49357.09.3).”**Ato sujeito a modificações, pendente de exame pelo Tribunal de Contas do Estado”.**

CONCEDE pensão por morte, a contar de 16/09/2009, ao(s) dependente(s) de ALMIRO MENEZES DE LIMA, 4577.3, falecido em 16/09/2009, Estatutário, Operário Especializado, OB-1.07.02.D12, 30h, da Secretaria Municipal de Obras e Viação, aposentado por tempo de serviço, com provento integral, pelo Ato 37, de 14/01/1985, em Regime de Repartição Simples, sem paridade, com ingresso em 30/1/1953, no valor total mensal, correspondente a 100% do provento da ex-servidora, rateado a razão de 100% a MARIA DOS SANTOS DE LIMA, 6683.7, CPF 83688030044, cônjuge, com base no artigo 40, §§ 7º, inciso I e 8º da CF/88, com redação da E.C. 41/03, artigo 62, da LC 478/02; Decreto 14.414/03; Leis 9.870/05 e 10.042/06; Decreto 16.308/09 e 16.390/09. OBSERVAÇÕES (revisão de provento/outros): Processo 01.28749.93.6 - RTI. Processo 01.004019-90.6 - Insalubridade (20%). CPF do(a) ex-servidor(a): 14827484015, PASEP do(a) ex-servidor(a): 10042640951, através do Ato 789 de 14.12.09 (processo 1.48303.09.7).”**Ato sujeito a modificações, pendente de exame pelo Tribunal de Contas do Estado”.**

CONCEDE pensão por morte, a contar de 05/04/2009, ao(s) dependente(s) de MARIANO DOS SANTOS MACIEL, 3967.7, falecido em 05/04/2009, Estatutário, Jardineiro, OP-1.21.04.D.12, 30h, da Secretaria Municipal do Meio Ambiente, por tempo de serviço, com provento integral, Regime de Repartição Simples, sem paridade, com ingresso em 09/05/1951, no valor total mensal, correspondente a 100%, do provento do ex-servidor, rateado à razão de 100% a ESMERILDA CORRÊA DA SILVA, 6681.1, CPF 88938719049, companheira, com base no artigo 40, §§ 7º, inciso I e 8º da CF/88, com redação da E.C. 41/03, artigo 62, da LC 478/02; Decreto 14.414/03; Leis 9.870/05, 10.042/06 e 10.223/07. OBSERVAÇÕES (revisão de provento/outros): Boletim Pessoal 122/86 - Letra “C”. Boletim Pessoal 109/89 - Letra “D”. Processo 01.006035.90.6 - Insalubridade Grau Máximo (40%). Processo 01.019144.92.0 - RTI. CPF do(a) ex-servidor(a): 02531917004, PASEP do(a) ex-servidor(a): 10042636601, através do Ato 790 de 14.12.09 (processo 1.20056.09.5).”**Ato sujeito a modificações, pendente de exame pelo Tribunal de Contas do Estado”.**

CONCEDE pensão por morte, a contar de 09/08/2009, ao(s) dependente(s) de ANTONIO OLIVEIRA MARTINS, 1263.3, falecido em 09/08/2009, Estatutário, Oficial de Transportes I, 1.2.1.7.7-07, 30h, da Câmara Municipal de Porto Alegre, aposentado por tempo de serviço, com provento integral, pelo Ato 6642, de 25.06.1992, em Regime de Repartição Simples, sem paridade, com ingresso em 15/9/1970, no valor total mensal, correspondente a 100% do provento da ex-servidora, rateado à razão de 100% a MARIA ELISA DE OLIVEIRA MARTINS, 6685.2, CPF 93520727072, cônjuge, com base no artigo 40, §§ 7º, inciso I e 8º da CF/88, com redação da E.C. 41/03, artigo 62, da LC 478/02; Decreto 14.414/03; Leis 9.870/05 e 10.042/06; Decreto 16.308/09. CPF do(a) ex-servidor(a): 19893671000, PASEP do(a) ex-servidor(a): 10053772323, através do Ato 791 de 15.12.09 (processo 1.49988.09.3).”**Ato sujeito a modificações, pendente de exame pelo Tribunal de Contas do Estado”.**

CONCEDE pensão por morte, a contar de 15/8/2009, ao(s) dependente(s) de SÉRGIO COUTO ULGUIM, 63066.7, falecido em 15/8/2009, Estatutário, Motorista, OP.3.14.04.C-

9, 30h, falecido em atividade, do Departamento Municipal de Limpeza Urbana, Regime de Repartição Simples, sem paridade, com ingresso em 05/10/1981, no valor total mensal, correspondente a 100% do provento do ex-servidor, rateado à razão de: 100% a MARLENE BENZ ULGUIM, 6645.6, CPF: 72996080068, cônjuge, com base no artigo 40, §§ 7º, inciso II e 8º da CF/88, com redação da E.C. 41/03; artigo 62, da LC 478/02; Decreto 14.414/03; Leis 9.870/05 e 10.042/06; Decreto 16.308/09. CPF do(a) ex-servidor(a): 28603079072, PASEP do(a) ex-servidor(a): 10624373174, através do Ato 792 de 15.12.09 (processo 1.42158.09.5).”**Ato sujeito a modificações, pendente de exame pelo Tribunal de Contas do Estado”.**

CONCEDE pensão por morte, a contar de 27/09/2009, ao(s) dependente(s) de PAULO NATALÍCIO DOS SANTOS ROSA, 74851.4, falecido em 27/9/2009, Estatutário, Instalador Hidrossanitário, OP.2.10.04.B-8, 30h, do Departamento Municipal de Água e Esgotos, falecido em atividade, Regime de Repartição Simples, sem paridade, com ingresso em 07/04/1986, no valor total mensal, correspondente a 100% do provento do ex-servidor, rateado à razão de: 50%, a VANESSA DE SOUZA ROSA, 6677.9, data-fim 14/9/2014, CPF: 02610151098, filha, com base no artigo 40, §§ 7º, inciso II e 8º da CF/88, com redação da E.C. 41/03, artigo 62, da LC 478/02; Decreto 14.414/03; Leis 9.870/05 e 10.042/06. Decretos 16.308/09 e 16.390/09. Fica reservada a cota de 50%, para outro possível pensionista; CPF do(a) ex-servidor(a): 52079651072, PASEP do(a) ex-servidor(a): 17021295535, através do Ato 793 de 15.12.09 (processo 1.58201.09.2).”**Ato sujeito a modificações, pendente de exame pelo Tribunal de Contas do Estado”.**

CONCEDE pensão por morte, a contar de 9/5/2007, ao(s) dependente(s) de BERENICE LOUREIRO JUNG, 43081.9, falecido em 9/5/2007, Estatutário, Professor, ED-1.03.M4.C-06, 20h, da Secretaria Municipal de Educação, aposentado por invalidez, com provento integral, Ato 788, de 05/07/2006, Regime de Repartição Simples, sem paridade, com ingresso em 03/04/1987, no valor total mensal, correspondente ao valor, acrescido de 70%, nos termos da EC 41/03, correspondente à totalidade do provento, do ex-servidor, rateado à razão de 100% a AMANDA JUNG DE CARVALHO, 6682.9, data-fim 9/7/2015, CPF 84510544049, menor sob guarda, com base no artigo 40, §§ 7º, inciso I e 8º da CF/88, com redação da E.C. 41/03, Lei Federal 10887/04, Portaria MPS 142/07, artigo 62, da LC 478/02, Decreto 14.414/03; Leis 9.870/05, e 10.223/07; Decretos 15.571/07 e 15.599/07. ; CPF do(a) ex-servidor(a): 34223045091, PASEP do(a) ex-servidor(a): 12272629743, através do Ato 794 de 15.12.09 (processo 1.27417.08.5).”**Ato sujeito a modificações, pendente de exame pelo Tribunal de Contas do Estado”.**

MODIFICA, em relação ao ex-servidor CARLOS ROBERTO POPPE PEREIRA, 20400.8, falecido em 13/09/2008, Estatutário, Assistente Administrativo, AA.1.04.06.D-10, 30h, da Secretaria Municipal da Fazenda, aposentado voluntária por tempo de serviço, com proventos proporcionais a 12186,5/12775d avos, pelo Ato 122, de 04/02/1998, em Regime de Repartição Simples, sem paridade, com ingresso em 20/07/1964, o Ato 775, de 17/10/2008, no valor total mensal, correspondente ao valor, acrescido de 70%, nos termos da EC 41/03, quanto alterações na base legal e no campo das observações, correspondente à totalidade do provento, rateado à razão de: 100% a MARIA IZABEL MACHADO PEREIRA, 6372.7, CPF 11980150044, cônjuge, com base no artigo 40, §§ 7º, inciso I e 8º da CF/88, com redação da E.C. 41/03, Lei Federal 10887/04, Portaria Interministerial MPS/MF 77/08, artigo 62, da LC 478/02, Decreto 14.414/03; Leis 9.870/05 e 10.223/07; Decreto 15.943/08. OBSERVAÇÕES (revisão de provento/outros): Processo 01.047213.96.5 - GIA Nível 6 (decisão judicial). Processo 01.004545.07.9 - GRFPO. CPF do(a) ex-servidor(a): 00909351015, PASEP do(a) ex-servidor(a): 10042677642, através do Ato 795 de 16.12.09 (processo 1.55598.08.0).”**Ato sujeito a modificações, pendente de exame pelo Tribunal de Contas do Estado”.**

REVISA, em relação à servidora ISLEY DOS SANTOS VARELLA, 1388.0, estatutária, Assistente Legislativo II, 1.3.1.9.11, 30 horas, da Câmara Municipal de Porto Alegre, com paridade em relação aos servidores ativos, em Regime Financeiro de Repartição Simples, com base no artigo 7º da Emenda Constitucional 41/03, o provento, concedendo-lhe a Gratificação Legislativa de Estímulo à Produtividade - GLEP, a contar de 02-09-2009, e excluindo a GANE, com fulcro no artigo 50-C, §§ 4º, 9º e 10, incluídos na Lei 5.811, de 08-12-86, pela Lei n° 10.710 de 02-07-09; * Valores com base na Resolução de Mesa 409/09; CPF 15235610091, PASEP 10016011314, através do Ato 796 de 17.12.09 (processo 1.44730.09.8).”**Ato sujeito a modificações, pendente de exame pelo Tribunal de Contas do Estado”.**

REVISA, em relação ao servidor SAUL WALDMAN, matrícula 6583.9, estatutário, Procurador, ES-1.28.NS.D.09-2, 30 horas, da Procuradoria-Geral do Município, voluntariamente, com paridade em relação aos servidores ativos, em Regime Financeiro de Repartição Simples, com base no artigo 7º da Emenda Constitucional 41/03, o provento, concedendo-lhe a incorporação do valor correspondente à Gratificação de Resultado Fazendário e de Programação Orçamentária – GRFPO, variável, a contar de 01-09-09, com fulcro nos artigos 1º, 3º, inciso I e 9º da Lei 10087/06, alterada pela Lei 10765/09; *Valores com base no Decreto 16390/09; CPF 00155985000, PASEP 10042653409, através do Ato 797 de 17.12.09 (processo 1.56371.09.8).”**Ato sujeito a modificações, pendente de exame pelo**

Tribunal de Contas do Estado”.

REVISA, em relação ao servidor OSMAR GONÇALVES, 25906.9, estatutário, Agente de Serviços Externos, AC-2.01.04.D.10-2, 30 horas, do Departamento Municipal de Água e Esgotos, em Regime Financeiro de Repartição Simples, com paridade em relação aos servidores ativos, o provento, concedendo-lhe a gratificação de incentivo à produtividade, correspondente à média das funções gratificadas de níveis 2 e 4, a contar de 1º-11-07, com base no artigo 7º da Emenda Constitucional 41/03; gratificação de incentivo à produtividade no valor correspondente à média das funções gratificadas de níveis 2 e 4, artigo 62, inciso IV do artigo 65, da Lei 6.203, de 03-10-88, alterados pela Lei 10.283/07; Decreto 15.754, de 05-12-07; Instrução DG 352/07, alterada pela Instrução DG 355/08; Instrução DG 353/07; Instrução DG 363/08; artigo 40, inciso I, da LC 478/02; Precedente Judicial 01196257255. Valores com base na Lei 10.223/07; CPF 13628186072, PASEP 10059099132, através do Ato 799 de 17.12.09 (processo 1.46977.09.0).”**Ato sujeito a modificações, pendente de exame pelo Tribunal de Contas do Estado”.**

TORNA SEM EFEITO, em relação ao servidor OSMAR GONÇALVES, 25906.9, estatutário, Agente de Serviços Externos, AC-2.01.04.D.10-2, 30 horas, do Departamento Municipal de Água e Esgotos, em Regime Financeiro de Repartição Simples, com paridade em relação aos servidores ativos, o Ato 768, de 30-11-09, que revisou o provento, a contar de 1º-11-07, face incorreção no objeto. CPF 13628186072, PASEP 10059099132, através do Ato 798 de 17.12.09 (processo 1.46977.09.0).”**Ato sujeito a modificações, pendente de exame pelo Tribunal de Contas do Estado”.**

PRESIDENTE DA FUNDAÇÃO DE ASSISTÊNCIA SOCIAL E CIDADANIA, no uso de suas atribuições legais,

NOMEIA LUIZ ALBERTO GIACOBBO, 76408.8, no CC 5, Assistente D, 2.5.2.5, do Gabinete da Direção Técnica, no período de 30.12.2009 a 28.01.2010, em substituição ao titular, DULCIMAR PORTELLA DE SOUZA, 76411.8, em virtude de férias, com base no artigo 69, da Lei complementar 133, de 31/12/85, através do Ato 115/09, de 11/12/09. (Memo 169-09 DA)

Portarias

SECRETÁRIO MUNICIPAL DE GESTÃO E ACOMPANHAMENTO ESTRATÉGICO, no uso de suas atribuições legais,

DISPENSA GERALDO PORTANOVA LEAL, 830220, a contar de 9.12.09, de responder pela coordenação das atividades da Unidade Executora e Coordenadora do Programa PISA, 09603008, da Secretaria Municipal de Gestão e Acompanhamento Estratégico, com base na Lei Complementar 549, de 9.5.06, regulamentada pelo Decreto 15232, de 28.6.06, através da Portaria 42 de 16.12.09.

SECRETÁRIO DO PLANEJAMENTO MUNICIPAL, no uso de suas atribuições legais,

DESIGNA NORBERTO BIRMANN, 782121/2, assistente, CAROLINE MACHADO DA SILVEIRA, 519940/4, assistente administrativo, CARLOS EDUARDO MOTHES DE MORAES, 885979/2, técnico de planejamento, PAULO ALBERTO ESPINDOLA GULLES, 948187/1, responsável por atividades II, MARCO ANTONIO SCHEFFER DE AGUIAR, 87212/1, operário, e IPOJUCAN SILVA DA COSTA, 61223/2, auxiliar de serviços gerais, para, sob a coordenação do primeiro, realizarem o levantamento do inventário patrimonial da Secretaria do Planejamento Municipal, referente ao exercício de 2009, através da Portaria 72 de 15.12.09 (processo 1.40610.09.8).

CHEFE DA UNIDADE DE REGISTROS E PREPARO DE PAGAMENTO do CEDRE da SMA, no uso de suas atribuições legais,

CONCEDE, de 1º.1.09 até 31.12.12, através da Portaria 2385 de 14.12.09 (processo 1.103789.99.5).

NOME: ADRIANO AUGUSTO DALL AGNOL MATRÍCULA: 334525/1

CARGO: ASSISTENTE ADMINISTRATIVO CÓDIGO: AA10406

LOTAÇÃO: SMF

OBJETO: GRATIFICAÇÃO ESPECIAL PELO EXERCÍCIO DE ATIVIDADE DE LANÇAMENTO DE TRIBUTO, ARRECADANÇA, EXECUÇÃO E CONTROLE DA RECEITA, DA DESPESA, DE EMPENHO E DE PREPARO DE PAGAMENTO, CORRESPONDENTE A FG DE NÍVEL 6.

BASE LEGAL: ART. 70, DA LEI 6309/88, COM REDAÇÃO ALTERADA PELA LEI

7691/95, ART. 2º, PARÁGRAFO ÚNICO, INCISO I, DO DECRETO 11351/95

CONCEDE, de 1º.1.09 até 31.12.12, através da Portaria 2386 de 14.12.09 (processo 1.31680.03.8).

NOME: ROSA MARIA GODOY MARTINS MATRÍCULA: 69829/2

CARGO: ASSISTENTE ADMINISTRATIVO CÓDIGO: AA10406

LOTAÇÃO: SMF

OBJETO: GRATIFICAÇÃO ESPECIAL PELO EXERCÍCIO DE ATIVIDADE DE LANÇAMENTO DE TRIBUTOS, ARRECADAÇÃO, EXECUÇÃO E CONTROLE DA RECEITA, DA DESPESA, DE EMPENHO E DE PREPARO DE PAGAMENTO, CORRESPONDENTE A FG DE NÍVEL 6.

BASE LEGAL: ART. 70, DA LEI 6309/88, COM REDAÇÃO ALTERADA PELA LEI 7691/95, ART. 2º, PARÁGRAFO ÚNICO, INCISO I, DO DECRETO 11351/95

CONCEDE, de 1º.1.09 até 31.12.12, através da Portaria 2387 de 14.12.09 (processo 1.44510.00.4).

NOME: BERENICE DA COSTA WERLANG MATRÍCULA: 86773/7

CARGO: ASSISTENTE ADMINISTRATIVO CÓDIGO: AA10406

LOTAÇÃO: SMF

OBJETO: GRATIFICAÇÃO ESPECIAL PELO EXERCÍCIO DE ATIVIDADE DE LANÇAMENTO DE TRIBUTOS, ARRECADAÇÃO, EXECUÇÃO E CONTROLE DA RECEITA, DA DESPESA, DE EMPENHO E DE PREPARO DE PAGAMENTO, CORRESPONDENTE A FG DE NÍVEL 6.

BASE LEGAL: ART. 70, DA LEI 6309/88, COM REDAÇÃO ALTERADA PELA LEI 7691/95, ART. 2º, PARÁGRAFO ÚNICO, INCISO I, DO DECRETO 11351/95

CONCEDE de 1º.1.10 a 31.12.12, através da Portaria 2399 de 15.12.09 (processo 1.42665.09.4).

NOME: SILVIA ADRIANA MAYER LENTZ MATRÍCULA: 427989/4A

CARGO: ASSISTENTE ADMINISTRATIVO CÓDIGO: AA10406

Lotação: SMS

OBJETO: Gratificação de Incentivo a produtividade de nível 6

BASE LEGAL: Art. 70, da Lei 6309/88, com redação alterada pela Lei 7691/95, art. 2º, parágrafo único, inciso I, do Decreto 11351/95

CONCEDE, de 1º.1.09 até 31.12.12, através da Portaria 2402 de 17.12.09 (processo 1.29619.05.0).

NOME: LEA MARILDA DORNELLES VIERO MATRÍCULA: 208179/1

CARGO: ASSISTENTE ADMINISTRATIVO CÓDIGO: AA20406

LOTAÇÃO: SMF

OBJETO: GRATIFICAÇÃO ESPECIAL PELO EXERCÍCIO DE ATIVIDADE DE LANÇAMENTO DE TRIBUTOS, ARRECADAÇÃO, EXECUÇÃO E CONTROLE DA RECEITA, DA DESPESA, DE EMPENHO E DE PREPARO DE PAGAMENTO, CORRESPONDENTE A FG DE NÍVEL 6.

BASE LEGAL: ART. 70, DA LEI 6309/88, COM REDAÇÃO ALTERADA PELA LEI 7691/95, ART. 2º, PARÁGRAFO ÚNICO, INCISO I, DO DECRETO 11351/95

CONVOCA, a contar de 1º.11.09 até 31.12.10, através da Portaria 2398 de 15.12.09 (processo 1.48074.09.8).

NOME : ADRIANA MARIA PARISE MATRÍCULA: 506002/2

CARGO: ENFERMEIRO CÓDIGO: ES113NS

Lotação: SMS

OBJETO: Regime de dedicação exclusiva

BASE LEGAL: Lei Complementar 133 de 31.12.1985 - artigo 37, inciso I, alínea "b". 110, inciso III.; Lei 6309 de 28.12.1988 - artigos 36, inciso II, 38, 39, 40 e 41.

CONVOCA, de 09/12/2009 até 31/12/2010, através da Portaria 2451 de 22.12.09 (processo 1.62526.09.0).

NOME: BRUNA PEDROSO PESCE MATRÍCULA: 830796/2

CARGO: RESPONSÁVEL POR ATIVIDADES II CÓDIGO: 11240001

Lotação: SMGAE

OBJETO: PARA CUMPRIR REGIEM DE TEMPO INTEGRAL

BASE LEGAL: Lei Complementar 133 de 31.12.1985 - Artigos 37, inciso I, alínea "a", 110, inciso III.; Lei 6309 de 28.12.1988 - artigo 36, inciso I, 37 e 43, inciso I.

FAZ CESSAR, a contar de 1º.11.09, em relação ao servidor, através da Portaria 2397 de 15.12.09 (processo 1.48074.09.8).

NOME: ADRIANA MARIA PARISE MATRÍCULA: 506002/2

CARGO: ENFERMEIRO CÓDIGO: ES113NS

Lotação: SMS

OBJETO: Os efeitos da Portaria 2756, de 23/11/2007, que convocou para cumprir Regime de Tempo Integral a contar de 01/01/2007.

SECRETÁRIO MUNICIPAL DA PRODUÇÃO, INDÚSTRIA E COMÉRCIO, no uso de suas atribuições legais,

DESIGNA ANTÔNIO ALBERTO DE MELO BERTACO, matrícula 16311.1/1; ELIANE DA SILVA BRUM, matrícula 25506.6/1; ADÃO JOSÉ DA SILVA, matr. 29534.9/1; ALVANDIR DA SILVA RAMOS, matrícula 48721.4/1; GILBERTO BERNARDES E SILVA, matrícula 9762.0/3; IODÁ TEREZINHA DE OLIVEIRA, matrícula 20355.8/4; JUAREZ BITTENCOURT DA ROCHA, matrícula 39485.6/4; MARCO ANTÔNIO GARCIA DA SILVA, matrícula 7528.3/2, e SOLY ISRAEL DE OLIVEIRA, matrícula 12415.4/2, para, sob a coordenação do primeiro, comporem grupo de trabalho responsável pela realização da 25ª Festa do Pêssego, edição 2009, realizada nos dias 07, 08, 14, 15, 21 e 22 de novembro de 2009, através da Portaria 112 de 26/11/2009, através da Portaria 112 de 9.12.09.

DESIGNA ALEXANDRE AZAMBUJA GUTERRES, assessor para assuntos jurídicos, 32.904.9-1; SAMIR ALI, assessor especialista, 24.627.2-1; RONIT LOLOTTI LOURENSEN, administrador, 6.405.4-4; PATRÍCIA KANAN, assistente técnica administrativa, 8.964.6-5; SORAIA CHAMUN GIL, telefonista, 8.630.0-2; MARCELO ÁRTICO VIAL, assistente administrativo, 42.090.9-1; LEILA BITTENCOURT STEGLICH, técnica em contabilidade, 48.345.2-1; JORGE FONSECA MARINHO, assistente administrativo, 25.610.1-1; ADRIANA LEÃO DA SILVA, Chefe de Seção, 68.031.2-2; CLÁUDIO ROBERTO NILSON, engenheiro agrônomo, 55.672.8-1; ANTÔNIO ALBERTO DE MELO BERTACO, Diretor, 16.311.1-1; e MIGUEL ALEXANDRE VIANA LOPES, assistente administrativo, 33.572.4-1, para integrarem a Comissão Permanente de Licitação da SMIC, de 01/01 a 31/12/2010, que exercerão suas funções sempre com um número mínimo de três membros e sob a presidência de um dos três primeiros, através da Portaria 160 de 29.12.09.

SECRETÁRIO MUNICIPAL DE SAÚDE, no uso de suas atribuições legais,

AUTORIZA LÉRIDA MARIA ARAÚJO ZASLAVSKY, 34484.1/01, a se afastar de suas funções para participar do "XVII Congresso Brasileiro de Diabetes", de 18 a 21.11.09, em Fortaleza, CE, sem prejuízo do vencimento e demais vantagens, com base no artigo 32, inciso II, da Lei Complementar 133 de 31.12.85, e Decreto 11762/99, através da Portaria 886 de 14.12.09 (processo 1.48558.09.5).

TORNA SEM EFEITO a Portaria de substituição de função gratificada de nº 539 de 21.7.09, publicada no Diário Oficial de Porto Alegre 3582 de 14.8.09, que designou NEIDI MARIA CORBELLINI, 317084/01, nutricionista, para responder pela função gratificada de chefe do Setor de Nutrição e Dietética, da Unidade de Apoio Administrativo, da Divisão de Administração Hospitalar, do Hospital de Pronto Socorro, da Secretaria Municipal de Saúde, 11130002, 183020001, substituindo SIMONE VIEIRA GARCIA, 295362/02, nutricionista, através da Portaria 854 de 7.12.09.

TORNA SEM EFEITO a Portaria de substituição de função gratificada de nº 539 de 21.7.09, publicada no Diário Oficial de Porto Alegre 3599 de 9.9.09, que designou NEIDI MARIA CORBELLINI, 317084/01, nutricionista, para responder pela função gratificada de chefe do Setor de Nutrição e Dietética, da Unidade de Apoio Administrativo, da Divisão de Administração Hospitalar, do Hospital de Pronto Socorro, da Secretaria Municipal de Saúde, 11130002, 183020001, substituindo SIMONE VIEIRA GARCIA, 295362/02, nutricionista, através da Portaria 855 de 7.12.09.

DIRETOR DO DEPARTAMENTO DE ESGOTOS PLUVIAIS, no uso de suas atribuições legais,

DESIGNA os servidores SÉRGIO LUIZ DUARTE ZIMMERMANN, matrícula 15956.9 e FENANDA BARRETO PIATELLI, matrícula 15960.0, como ordenadores de despesa do Departamento de Esgotos Pluviais - DEP, para o exercício de 2010, através da Portaria 168 de 29 de dezembro de 2009.

DIRETOR-GERAL DO DEPARTAMENTO MUNICIPAL DE PREVIDÊNCIA DOS SERVIDORES PÚBLICOS DO MUNICÍPIO DE PORTO ALEGRE, no uso de suas atribuições legais,

CONCEDE, a contar de 20.4.09, à servidora cedida da Secretaria Municipal de Obras e Viação a seguir, através da Portaria 15 de 16.12.09 (processo 1.31098.09.6).

NOME: CLAUDIA MARIA KHERWALD ANTUNES MATRÍCULA: 22703.4

CARGO: ASSISTENTE ADMINISTRATIVO CÓDIGO:

LOTAÇÃO: UCRP – UNIDADE DE CONCESSÃO E REVISÃO DE PENSÕES

OBJETO: a gratificação pelo exercício de atividades de lançamento de tributo, arrecadação, execução e controle da receita, despesa empenho e de preparo de pagamento, equivalente à Função Gratificada de nível 06 (seis).

BASE LEGAL: com base no artigo 46, da Lei 8986/02 e regulamentada pelos Decretos 13962/02 e 15998/08.

DIRETOR-GERAL DO DEPARTAMENTO MUNICIPAL DE HABITAÇÃO, no uso de suas atribuições legais,

DELEGA atividades à servidora ROSANGELA OLEINIK DA SILVA, 674488, assistente administrativa, lotada na Unidade de Operações, a contar de 1.10.09, tais como: realizar procedimentos inerentes à admissão, demissão e exoneração de servidores; elaborar e expedir atos administrativos inerentes a situação funcional dos servidores; controle de efetividades dos servidores, elaborar e expedir certidões, atestados e declarações; instruir processos de concessão de vantagens, elaborando atos administrativos e controlar publicações no DOPA; exercer o controle dos laudos médicos; providenciar o encaminhamento de servidores e/ou dependentes aos profissionais da saúde conveniados com o DEMHAB (dentista); proceder anotações relativa a férias, bem como exercer o controle às mesmas; efetuar as convocações do regime especial de trabalho; lançar e manter registro funcional dos servidores atualizados junto ao sistema ERGON; manter arquivo da documentação e legislação pertinentes às atividades desenvolvidas; controlar e registrar tempo de serviço com vistas à concessão de vantagens correspondentes; instruir processos que tratam sobre aposentadoria, revisão de proventos e revisão de pensão; instruir expedientes que tratam sobre concessão de vantagens de final de carreira; expedir declarações para o INSS, cadastramento dos servidores junto ao PASEP, com base no artigo 99, item VI, do Regimento Interno do DEMHAB, através da portaria 480 de 14.12.09 (mem. 292/09-DG).

PRESIDENTE DA FUNDAÇÃO DE ASSISTÊNCIA SOCIAL E CIDADANIA, no uso de suas atribuições legais,

CONCEDE Gratificação de Incentivo Técnico a LUIZ ALBERTO GIACOBO, 76408.8, Assistente D, 2.5.2.5, do Gabinete da Direção Técnica, durante o período de 30.12.2009 a 28.01.2010, com base no artigo 1º, da Lei Municipal 7.690/95, alterada pela Lei 8.183/98, através da Portaria 481/09, de 11/12/09. (Memo 169-09 DA)

CONVOCA, durante o período de 30.12.2009 a 28.01.2010, LUIZ ALBERTO GIACOBO, 76408.8, Assistente D, 2.5.2.5, do Gabinete da Direção Técnica, para cumprir Regime de Dedicção Exclusiva, com base no artigo 36, inciso II, 39 e 40 da Lei 6.309, de 28/12/88, c/c artigo 37, inciso I, alínea “b”, da Lei Complementar 133, de 31/12/85, através da Portaria 480/09, de 11/12/09. (Memo 169-09 DA)

DESIGNA a servidora JANETE FONSECA DE OLIVEIRA, 10134.8, Técnico em Educação – Pedagogo, para a FG 4, Chefe de Área, 1.5.1.4, para responder pela chefia da Área de Desenvolvimento, no período de 01.01.2009 a 15.01.2009, em substituição à titular, ALINE ESPÍNDOLA DORNELLES, 76260.2, Técnico Social – Assistente Social, em virtude de férias, com base no artigo 69, da Lei Complementar 133, de 31/12/85, através da Portaria 488/09, de 15/12/09. (Memo 136-09 ADES)

MODIFICA a Portaria 465/09, de 03.12.2009, que designou o servidor MÍLTON KOCZNYKOWSKI DE SOUZA, 76356.4, Auxiliar Técnico – Assistente Administrativo, para a FG 4, Chefe de Área, 1.5.1.4, para responder pela chefia da Área de Apoio Técnico-Administrativo, durante o período compreendido entre 30/11/09 e 03/12/09, relativamente à base legal, que passa a ser o artigo 68 da Lei Complementar 133, de 31/12/85, uma vez que a referida função gratificada encontrava-se desocupada, através da Portaria 487/09, de 15/12/09. (Memo 557-09 AATA)

Despachos

SECRETÁRIA MUNICIPAL DE ADMINISTRAÇÃO, no uso de suas atribuições legais,

Processo 1.53532.09.0 - DEFERE, em 16.12.09, a contar de 29.10.09, o pedido de concessão de ABONO DE PERMANÊNCIA efetuado pelo(a) servidor(a) PEDRO GASPAR DE OLIVEIRA JERONYMO, 85987/2, lotado na SMF, com base na análise das áreas competentes, e conforme o que dispõe § 5º, do artigo 2º da E.C. 41, de 19/12/2003.

GESTORA DO CENTRO DE DIREITOS E REGISTROS, DA SUPERVISÃO DE RECURSOS HUMANOS, DA SMA, no uso de suas atribuições legais,

Processo 1.26753.09.0 - DEFERE, em 17.12.09, o pedido apresentado por ANA ISABEL VIRGINIA VILLALOBOS ROSA, 81799.8/01, médico, da SMS, SUBSTITUINDO POR LTS (cód. 50) o registro da falta (cód. 01) do dia 19/05/2009, conforme pronunciamento da EPM/GSSM/SMS, com base na Ordem de Serviço 013/95, alterada pela Ordem de Serviço 001/00.

CHEFE DA UNIDADE DE REGISTROS E PREPARO DE PAGAMENTO do CEDRE da SMA, no uso de suas atribuições legais,

Processo 1.45067.09.0 - CONCEDE, em 17.12.09, ao servidor PAULO RONALDO RAMOS DE MACEDO, 6914.3/02, da SMOV, a contar de 06/09/09, a vantagem do artigo 124, da LC 133/85.

Processo 1.60057.09.2 - ASSEGURA, em 17.12.09, à servidora MARGARETE QUEIROZ DE ABREU, 28062.0/01, da SMED, a contar de 30/08/09, a vantagem do artigo 43, da Lei 6151/88, alterada pelo artigo 1º, alínea “b”, da Lei 6453/89, ou seja, a referência “C”.

CHEFE DA SEÇÃO DE SELEÇÃO DO DMAE:

Processo 3.4924.09.6 - Relota a servidora KARINA SOLKA SANTA HELENA, Técnico em Segurança do Trabalho, matrícula 725861 da UNIDMAE para DVH-Direção, no período de 04/07/2009 à 06/12/2009 e para a SCSE/STCC/H - Setor de Colocação de Cargos; a contar de 07/12/2009.

CHEFE DA SEÇÃO DE REGISTROS E VANTAGENS DA DIVISÃO DE RECURSOS HUMANOS DO DMAE, no uso das suas atribuições legais,

Processo 3.3402.07.0- Modifica a concessão da Referência de Final de Carreira concedida a contar de 30.5.07, a HEITOR JOSE FREITAS CONCEIÇÃO, 74222.6, instalador hidrossanitário, OP.1.00.4.B.09, inativo, da Divisão de Água, com base no artigo 70, § 3º, da Lei 6203 de 28.10.88, alterada pela Lei 6412 de 9.6.89, aos termos da Lei 6309 de 28.12.88, passando da Referência “C” para Referência “D”.

DIRETOR-GERAL DO DEPARTAMENTO MUNICIPAL DE PREVIDÊNCIA DOS SERVIDORES PÚBLICOS DO MUNICÍPIO DE PORTO ALEGRE, no uso de suas atribuições legais,

Processo 3.3763.09.9 - Indefere, em 17.12.09, a revisão de provento, requerida através do presente processo, por ZÉFILO ANTÔNIO INEIA, 21911.6, inativo, do Departamento Municipal de Água e Esgotos, por falta de amparo legal.

DIRETOR ADMINISTRATIVO-FINANCEIRO DO DEPARTAMENTO MUNICIPAL DE PREVIDÊNCIA DOS SERVIDORES PÚBLICOS DO MUNICÍPIO DE PORTO ALEGRE, no uso de suas atribuições legais,

Processo 1.61624.09.8 - CONCEDE, em 14.12.09, à servidora DANIELA SILVEIRA MACHADO, 339389, assistente administrativo, do PREVIMPA, a gratificação adicional de 15%, a contar de 11/11/2009, com base no artigo 125 da LC 133/85.

Processo 1.61625.09.4 - CONCEDE, em 14.12.09, AVANÇOS aos servidores relacionados, a contar das respectivas datas, com base no artigo 122 da LC 133/85.

Nome	Matr.	Vantagem	A contar	Base legal
ALEXANDRE SALGADO MARDER	837699	avanço 01	12/11/2009	enquadra-se nas disposições do artigo 122 da LC 133/85.
DANIELA SILVEIRA MACHADO	339389	avanço 05	15/11/2009	enquadra-se nas disposições do artigo 122 da LC 133/85.

Processo 1.61626.09.0 - CONCEDE, em 14.12.09, licença-prêmio aos servidores relacionados, a contar das respectivas datas, com base no artigo 164 da LC 133/85.

Nome	Matr.	Vantagem	Período aquisitivo	A contar	Base legal
LUIZ CARLOS DA ENCARNAÇÃO PINTO	69738	Licença-prêmio - 90 dias	14/11/2004 a 13/11/2009	14/11/2009	enquadra-se nas disposições do artigo 164 da LC 133/85.
DANIELA SILVEIRA MACHADO	339389	Licença-prêmio - 90 dias	16/11/2004 a 15/11/2009	16/11/2009	enquadra-se nas disposições do artigo 164 da LC 133/85.

DIRETOR PREVIDENCIÁRIO DO DEPARTAMENTO MUNICIPAL DE PREVIDÊNCIA DOS SERVIDORES PÚBLICOS DO MUNICÍPIO DE PORTO ALEGRE, no uso de suas atribuições legais,

Processos 5.499.93.5 e 5.2017.93.8 - TORNA SEM EFEITO, em 14.12.2009, em relação a WALMOSSIR MACHADO, 63024.2, gari, do DMLU, o tempo de contribuição oriundo da Brigada Militar do Estado/RS e do Regime Geral de Previdência Social, face exoneração e a pedido do requerente.

CÂMARA

Legislativo Pessoal

ATOS

PRESIDENTE DA CÂMARA MUNICIPAL DE PORTO ALEGRE, NO USO DE SUAS ATRIBUIÇÕES LEGAIS,

Documentos oficiais

GABINETE DE PREFEITO

EDITAL DE CONVOCAÇÃO

O PREFEITO MUNICIPAL DE PORTO ALEGRE, no uso de suas atribuições legais, com base no artigo 51, § 1º, inciso I, da Lei Orgânica do Município de Porto Alegre, CONVOCA a CÂMARA MUNICIPAL DE PORTO ALEGRE para Sessão Legislativa Extraordinária a ser realizada no dia 4 de janeiro de 2010 às 18 horas, com vistas à Discussão Geral e Votação do Processo 9139/07 – PLCE 13, que “Altera o caput e inclui parágrafos 1 e 2 ao Artigo 5-A da Lei Complementar 505, de 28 de maio de 2004, incluído pela Lei Complementar 510, de 16 de dezembro de 2004, que fixa alíquotas de contribuição previdenciária para fins de custeio do regime próprio de previdência dos servidores públicos de Porto Alegre, e dão outras providências”.

Porto Alegre, 30 de dezembro de 2009.

JOÃO BATISTA LINCK FIGUEIRA, Prefeito Municipal em exercício.

SECRETARIA MUNICIPAL DE ADMINISTRAÇÃO

EDITAL 226 MOVIMENTAÇÃO DE PESSOAL

A PREFEITURA MUNICIPAL DE PORTO ALEGRE, através da Secretaria Municipal de Administração, em conformidade com o Decreto 13.620, de 18 de janeiro de 2002, alterado pelo Decreto 14.631, de 20 de agosto de 2004, torna público que estão abertas as inscrições para a movimentação de pessoal da Administração Centralizada, através do Banco de Interesses, no período de 4 a 8 de janeiro de 2010. As inscrições devem ser realizadas na Recepção da Coordenação de Seleção e Ingresso - rua Siqueira Campos, 1300, 9º andar, sala 900, de segunda à sexta-feira, no horário das 9h às 11h30min e das 13h30min às 17h.

De acordo com o que dispõe o artigo 5º do Decreto 13.620, de 18 de janeiro de 2002, alterado pelo Decreto 14.631, de 20 de agosto de 2004, as inscrições deverão obedecer aos seguintes critérios e procedimentos:

I - preenchimento de formulário;

II - cada servidor poderá efetuar inscrições para até duas Repartições de interesse. Para tanto, considerar-se-á as inscrições anteriormente realizadas e em validade;

III - O servidor deverá anexar justificativa por escrito de sua inscrição e breve currículo de sua experiência profissional antes e após o ingresso na Prefeitura Municipal de Porto Alegre.

A movimentação de servidores através do Banco de Interesses dar-se-á em estrita observância aos seguintes pressupostos, de acordo com o disposto no artigo 6º do Decreto 13.620, de 18 de janeiro de 2002, alterado pelo Decreto 14.631, de 20 de agosto de 2004:

“I - compatibilidade do exercício das atribuições do cargo ou função celetista com as atividades na Repartição de destino;

II - aprovação em entrevista na Repartição de destino;

III - anuência dos Titulares das Repartições envolvidas.

§ 1º Em se tratando de transposição, deverá ser verificada, ainda, a existência de vaga e a identidade de cargos.

§ 2º Havendo mais de um candidato por vaga para a Repartição de destino, serão adotados os critérios de seleção, e ordem abaixo enumerada:

I - ordem cronológica de inscrição no Banco de Interesses;

II - maior tempo de serviço no cargo de provimento efetivo;

III - maior tempo de serviço público municipal;

IV - currículo apresentado pelo servidor.

§ 3º Satisfeitos os pressupostos estabelecidos no “capt” e observado o disposto no § 2º deste artigo, quando for o caso, o servidor deverá permanecer em exercício em seu órgão de origem até a publicação do despacho de relotação ou remoção, ou do ato de transposição.

§ 4º Não serão aceitas inscrições e não haverá movimentação de servidor em estágio probatório, salvo indicação da Equipe de Estágio Probatório da CSI, respaldada em relatório do técnico responsável pelo acompanhamento funcional.

§ 5º O disposto no § 4º deste artigo não se aplica aos servidores que no cumprimento do estágio probatório, inscreveram-se no Banco de Interesses até 30 de abril de 2004.”

Segundo consta no artigo 4º do Decreto 14.631, de 20 de agosto de 2004, as inscrições realizadas a partir de 30 de agosto de 2004 terão validade permanente.

Salientamos que, conforme o artigo 3º do Decreto 14.638 de 13 de setembro de 2004, as inscrições que estavam em validade em 1º de janeiro de 2004 e as ocorridas em abril de 2004 foram tornadas permanentes.

O ato de inscrição no Banco de Interesses não estabelece garantia prévia à movimentação pretendida, eis que esta deverá, necessariamente, atender aos pressupos-

CONCEDE aos servidores constantes no quadro abaixo, Gratificação Adicional de 15% (quinze por cento) e de 25% (vinte e cinco por cento), respectivamente, a contar das datas indicadas, de conformidade com artigo 125, parágrafo único da LCM nº 133, de 31.12.85 e artigo 20, inciso VI do Regimento da CMPA, através do Ato nº 16.959, 03.12.09 (Proc. 360/09).

Matr.	Servidoras	Adicional	A contar de
2398.6	JERRI GALLINATI HEIM	15%	24.11.09
1011.4	ANTÔNIO CARLOS FERRÃO TUBINO	25%	30.11.09
1003.5	JORGE LUÍS LOSS	25%	22.11.09

tos acima citados.

Porto Alegre, 30 de dezembro de 2009.

CRISTIANE JUNQUEIRA DA ROSA SANTOS, Coordenadora de Seleção e Ingresso.

CÂMARA MUNICIPAL DE PORTO ALEGRE

EDITAL DE CONVOCAÇÃO

O PRESIDENTE DA CÂMARA MUNICIPAL DE PORTO ALEGRE, no uso de suas atribuições legais, com base no artigo 51, § 1º, inciso II, da Lei Orgânica do Município de Porto Alegre, CONVOCA extraordinariamente a Câmara Municipal de Porto Alegre para Sessão Especial de posse da Mesa Diretora, Comissões Permanentes e Comissão Representativa a ser realizada no dia 4 de janeiro de 2010, às 16 horas, no Plenário Otavio Rocha deste Legislativo Municipal, sita na Avenida Loureiro da Silva, 255, nesta Capital.

Porto Alegre, 30 de dezembro de 2009.

SEBASTIÃO MELO, Presidente.

CÂMARA MUNICIPAL DE PORTO ALEGRE

DEMONSTRATIVO DE CARGOS EM COMISSÃO

A presente publicação visa atender ao exigido na Resolução 1950/05, que dispõe sobre a publicação semestral dos dados referentes aos Cargos em Comissão da Câmara Municipal de Porto Alegre.

O demonstrativo abaixo refere-se a posição em 20 de dezembro de 2009.

Nome	Cód.	Cargo	Lotação
Acir Luis Paloschi	2.1.2.6	Assessor Parlamentar de Gabinete II	Ver. Aldacir Oliboni
Adailson Cesar dos Santos	2.1.2.5	Assessor Parlamentar de Gabinete I	Ver. Luiz Braz
Adalberto Gomes Fontoura Junior	2.1.2.7	Assessor Parlamentar de Planejamento	Gabinete Planejamento
Adelina Soares Costa	2.1.2.5	Assessor Parlamentar de Gabinete I	Ver. Valter Nagelstein
Adriana de Carvalho Justo	2.1.2.1	Assessor Comunitário II	Ver. Mauro Pinheiro
Ailson Castro Dorneles	2.1.2.1	Assessor Comunitário I	Ver. João Antonio Dib
Airton Alminhana	2.1.1.7	Supervisor de Gabinete Parlamentar	Ver. Maria Celeste
Alceu Machado	2.1.2.6	Assessor Parlamentar de Gabinete II	Ver. Valter Nagelstein
Alessandra dos Santos Obem	2.1.2.7	Assessor Parlamentar de Bancada	Ver. Maria Celeste(Bancada/PT)
Alexsander Henrique Gonçalves Meirelles	2.1.2.1	Assessor Comunitário I	Ver. Juliana Brizola
Alice Dolores Ludwig	2.1.1.7	Supervisor de Gabinete Parlamentar	Ver. Nilo Santos
Aline Barbosa de Azambuja	2.1.2.1	Assessor Comunitário I	Ver. Alceu Brasinha
Aline Brum de Lima	2.1.2.7	Assessor Técnico de Comissão	Ver. Valter Nagelstein(CCJ)
Aline Maciel Ribeiro	2.1.2.1	Assessor Comunitário I	Ver. Sofia Cavedon
Aline Puthin	2.1.2.5	Assessor Parlamentar de Gabinete I	Ver. Waldir Canal
Alvaro de Souza Moraes Filho	2.1.2.7	Assessor Técnico Especial	Presidência
Ana Cristina Mesquita Calegari	2.1.2.6	Assessor Parlamentar de Gabinete II	Ver. João Antonio Dib
Ana Isabel Roballo Basso	2.1.1.7	Supervisor Parlamentar de Bancada	Ver. Maria Celeste(Bancada/PT)
Ana Jurema da Silva Tatim	2.1.2.6	Assessor Parlamentar de Gabinete II	Ver. Sebastião Melo
Ana Lucia Balmberg	2.1.2.1	Assessor Comunitário I	Ver. Adeli Sell
Ana Lucia do Nascimento Reis	2.1.2.6	Assessor Parlamentar de Gabinete II	Ver. Luiz Braz
Ana Lucia Dupuy Patella	2.1.1.7	Supervisor de Gabinete Parlamentar	Ver. Dr. Raul
Ana Maria Velleda Resing	2.1.2.6	Assistente Parlamentar de Bancada	Ver. Maria Celeste(Bancada/PT)
Ana Rita Vardanega Simon	2.3.1.8	Coordenador Gabinete Planejamento	Gabinete Planejamento
Andre Alexandre Passos Rosa	2.1.2.6	Assessor Parlamentar de Gabinete II	Ver. Aldacir Oliboni
Andréia Peres de Castro Oliveira	2.1.1.8	Coord. Relações Públicas	Assessoria Relações Públicas
Angelica Zandona de Oliveira	2.1.2.1	Assessor Comunitário I	Ver. Engenheiro Comassetto
Anna Amélia Cony Fonseca	2.1.2.2	Operador de Comunicações	SSA-Telefonia
Antonio Carlos de Castro Farias	2.1.2.6	Assessor Parlamentar de Gabinete II	Ver. Beto Moesch
Antonio Carlos Martins	2.1.2.5	Assessor Parlamentar de Gabinete I	Ver. Marcello Chiodo
Antonio Carlos Moraes Duarte	2.1.2.1	Assessor Comunitário II	Ver. Dr. Raul
Antonio Carlos Rodrigues	2.1.2.1	Assessor Comunitário II	Ver. João Antonio Dib
Antonio Elisandro de Oliveira	2.1.1.7	Supervisor Parlamentar de Bancada	Ver. Airo Ferronato(Bancada/PSB)
Antonio Kleber de Paula	2.3.1.8	Diretor Administrativo	Diretoria Administrativa
Antônio Santos de Almeida	2.1.2.1	Assessor Comunitário II	Ver. Mauro Zacher
Aparicio Saraiva de Azambuja	2.1.1.7	Supervisor de Gabinete Parlamentar	Ver. Pedro Ruas
Assis Brasil Olegario Filho	2.1.1.7	Supervisor de Gabinete Parlamentar	Ver. Sofia Cavedon
Atanezio Konrath	2.1.2.5	Segurança Parlamentar	Serviço Segurança e Vigilância
Auri Becker Paula	2.1.2.5	Segurança Parlamentar	Serviço Segurança e Vigilância
Beatriz Salet Toniazio Ojeda	2.1.1.7	Supervisor de Gabinete Parlamentar	Ver. Aldacir Oliboni
Benito Correa Gantes	2.1.2.7	Assessor Parlamentar de Bancada	Ver. Nilo Santos(Bancada PTB)
Bernardo Alves Correa	2.1.2.6	Assistente Parlamentar de Bancada	Ver. Pedro Ruas(Bancada/PSOL)
Bertha Buss Soares	2.1.2.6	Assessor Parlamentar de Gabinete II	Ver. Nilo Santos
Bianca Gorostidi Bonow	2.1.2.1	Assessor Comunitário II	Ver. Reginaldo Pujol
Camila Osório Goulart	2.1.2.1	Assessor Comunitário I	Ver. Fernanda Melchionna
Caren Adriana Machado de Mello	2.1.2.7	Assessor Técnico de Comissão	Ver. Juliana Brizola(CEDECNDH)
Carina Kunze Rosa	2.1.2.1	Assessor Comunitário I	Ver. Fernanda Melchionna
Carla Carreta Kunze	2.1.1.7	Assessor para Coordenação de Redação	Assessoria Comunicação Social
Carla Maria Zitto	2.1.1.7	Supervisor de Gabinete Parlamentar	Ver. Paulinho Ruben Berta
Carla Tatiane Almeida	2.1.2.6	Assessor Parlamentar de Gabinete II	Ver. Haroldo de Souza
Carlos Alexandre Bernardes Santiago	2.1.2.6	Assessor Parlamentar de Gabinete II	Ver. Airo Ferronato
Carlos Alexandre da Silva Zborowski	2.1.2.1	Assessor Comunitário I	Ver. DJ Cassia
Carlos Bem Hur Santos Petitto	2.1.2.5	Assessor Parlamentar de Gabinete I	Ver. Aldacir Oliboni
Carlos Eduardo da Silveira	2.1.2.6	Assessor Parlamentar de Gabinete II	Ver. Dr. Thiago Duarte
Carlos Guedin	2.1.2.5	Segurança Parlamentar	Serviço Segurança e Vigilância
Carlos Norberto Magalhães Fraga	2.1.1.9	Diretor Geral	Diretoria-Geral
Carlos Renato Pereira Rodrigues	2.1.2.6	Assistente Parlamentar de Bancada	Ver. Luiz Braz(Bancada/PSDB)
Carlos Roberto Peres Iparaguirre	2.1.2.1	Assessor Comunitário I	Ver. Airo Ferronato
Carlos Ronaldo dos Santos Dalenogare	2.1.2.7	Assessor Parlamentar de Mesa	Ver. Toni Preença
Carlos Siegle de Souza	2.1.2.6	Assistente Parlamentar de Bancada	Ver. Nilo Santos(Bancada PTB)
Carmem Borba de Aguiar	2.1.2.1	Assessor Comunitário II	Ver. Pedro Ruas
Carol Dionizio Guazina Majewski	2.1.1.7	Supervisor de Gabinete Parlamentar	Ver. Sebastião Melo
Cesar Dorfman	2.1.2.7	Assessor Técnico Especial	Presidência
Cesar Edmundo Schmitt	2.1.2.1	Assessor Comunitário I	Ver. Sebastião Melo
Cesar Ivanir Almada Soares	2.1.2.1	Assessor Comunitário I	Ver. Bernardino Vendruscolo
Clarice Catia Garcia	2.1.2.1	Assessor Comunitário I	Ver. Carlos Todeschini
Claudeth Maia Terpolina	2.1.2.1	Assessor Comunitário I	Ver. Reginaldo Pujol
Cláudia Aguiar Farias	2.1.2.6	Assessor Parlamentar de Gabinete II	Ver. Tarciso Flecha Negra
Claudio Ferraro	2.1.1.7	Supervisor Parlamentar de Bancada	Ver. João Antonio Dib(Bancada/PP)
Clementino Xavier Leite	2.1.2.6	Assistente Parlamentar de Bancada	Ver. Elias Vidal(Bancada/PPS)

Table with 4 columns: Name, Number, Function, and Representative. Lists various council members and their roles.

Table with 4 columns: Name, Number, Function, and Representative. Lists various council members and their roles.

Carlos Norberto Magalhães Fraga, Diretor-Geral.

EDITAIS



INTENÇÃO DE APLICAÇÃO DE PENALIDADE

A ÁREA DE COMPRAS E SERVIÇOS, da Secretaria Municipal da Fazenda, com sede na Rua Siqueira Campos, 1.300, 3º andar, S/305Porto Alegre – RS, através da Comissão de Julgamento de Recursos Administrativos notifica a empresa ANDORRA TRANSPORTES, LOCAÇÃO E TURISMO LTDA. CNPJ

Prefeitura Municipal de Porto Alegre SECRETARIA MUNICIPAL DA FAZENDA

08.307.850/0001-49, com sede na Rua São Mateus, 190, Bom Jesus, Porto Alegre/RS, a intenção de aplicação da penalidade de SUSPENSÃO DO DIREITO DE LICITAR e CONTRATAR COM A ADMINISTRAÇÃO PÚBLICA DO MUNICÍPIO DE PORTO ALEGRE, COMINADA COM MULTA com fundamento no item 15, subitens 15.1 e 15.3 do edital do Pregão Eletrônico, 31/09 conforme disposto no processo 001.019094.09.4

A empresa, querendo, tem prazo de cinco dias úteis, contados a partir da publicação deste Aviso, para apresentar defesa a esta Comissão.

Os processos 001.01909409.4 e 001.048661.09.0 encontram-se à disposição dos interessados.

INTENÇÃO DE APLICAÇÃO DE PENALIDADE

A ÁREA DE COMPRAS E SERVIÇOS, da Secretaria Municipal da Fazenda, com sede na Rua Siqueira Campos, nº 1.300, 3º andar, S/305, Porto Alegre – RS, através da Comissão de Julgamento de Processos Administrativos notifica a empresa JAIRO ANTONIO ZANATTA LTDA., CNPJ 03.843.541/0001-70 com sede na Rua São Borja,, Guarani das Missões RS, a intenção de aplicação da penalidade de advertência, tendo em vista o

descumprimento do item 14.1 do edital do Pregão Eletrônico 178/09 e com fundamento no artigo 87, I, da Lei 8666/93, aplicada conforme disposto no processo 001.016011.09.0.

A empresa, querendo, tem prazo de cinco dias úteis, contados a partir da publicação deste Aviso, para entrar com Recurso a esta Comissão.

Os processos 001.020455.09.7 e 001.016011.09.0, encontram-se à disposição dos interessados.

A defesa, contendo a identificação da Empresa e do Pregão deverá ser entregue na Área de Compras e Serviços da Secretaria Municipal da Fazenda, sita na Rua Siqueira Campos, 1300, 3º andar, endereçada à Comissão de Julgamento de Processos Administrativos.

INTENÇÃO DE APLICAÇÃO DE PENALIDADE

A ÁREA DE COMPRAS E SERVIÇOS, da Secretaria Municipal da Fazenda, com sede na Rua Siqueira Campos, 1.300, 3º andar, Porto Alegre – RS, através da Comissão de Julgamento de Recursos Administrativos notifica a empresa MABE COM. E PARTICIPAÇÕES LTDA., CNPJ 10.497.109/0001-30, com sede na Rodovia Itu-Sorocaba (SP 79), KM 54,3, Bairro Cruz das Almas, Itu/SP, a intenção de aplicação da penalidade de advertência tendo em vista o descumprimento do item 14.1 do edital do Pregão Eletrônico 379/09 e com fundamento no artigo 87, I, da Lei 8666/93, aplicada conforme disposto no processo 001.035522.09.7.

A empresa, querendo, tem prazo de cinco dias úteis, contados a partir da publicação deste Aviso, para entrar com Recurso a esta Comissão.

Os processos 001.037994.09.3 e 001.035522.09.7, encontram-se à disposição dos interessados.

A defesa, contendo a identificação da Empresa e do Pregão deverá ser entregue na Área de Compras e Serviços da Secretaria Municipal da Fazenda –, sita na Rua Siqueira Campos, 1300, 3º andar, endereçada à Comissão de Julgamento de Processos Administrativos.

INTENÇÃO DE APLICAÇÃO DE PENALIDADE

A ÁREA DE COMPRAS E SERVIÇOS, da Secretaria Municipal da Fazenda, com sede na Rua Siqueira Campos, 1.300, 3º andar, Porto Alegre – RS, através da Comissão de Julgamento de Recursos Administrativos notifica a empresa RUDINEI M. DE ABREU & CIA LTDA., CNPJ 00.349.459/0001-03 com sede na Rua Gen.Frota, 2091, Centro, Taquara/RS, a intenção de aplicação da penalidade de advertência tendo em vista o descumprimento do item 14.1 do edital do Pregão Eletrônico 245/09 e com fundamento no artigo 87, I, da Lei 8666/93, aplicada conforme disposto no processo 001.034506.09.4.

A empresa, querendo, tem prazo de cinco dias úteis, contados a partir da publicação deste Aviso, para entrar com Recurso a esta Comissão.

Os processos 001.029248.09.4 e 001.034506.09.4, encontram-se à disposição dos interessados.

A defesa, contendo a identificação da Empresa e do Pregão deverá ser entregue na Área de Compras e Serviços da Secretaria Municipal da Fazenda –, sita na Rua Siqueira Campos, nº 1300, 3º andar, endereçada à Comissão de Julgamento de Processos Administrativos.

INTENÇÃO DE APLICAÇÃO DE PENALIDADE

A ÁREA DE COMPRAS E SERVIÇOS, da Secretaria Municipal da Fazenda, com sede na Rua Siqueira Campos, 1.300, 3º andar, Porto Alegre – RS, através da Comissão de Julgamento de Recursos Administrativos notifica a empresa IMAGEM INFORMÁTICA LTDA., CNPJ 08.593.528/0001-23, com sede na Rua Marechal Deodoro, 238, S/44, Bento Gonçalves/RS, a intenção de aplicação da penalidade de advertência tendo em vista o descumprimento do item 14.1 do edital do Pregão Eletrônico 288/09 e com fundamento no artigo 87, I, da Lei 8666/93, aplicada conforme disposto no processo 001.035515.09.0.

A empresa, querendo, tem prazo de cinco dias úteis, contados a partir da publicação deste Aviso, para entrar com Recurso a esta Comissão.

Os processos 001.029249.09.0 e 001.035515.09.0, encontram-se à disposição dos interessados.

A defesa, contendo a identificação da Empresa e do Pregão deverá ser entregue na Área de Compras e Serviços da Secretaria Municipal da Fazenda –, sita na Rua Siqueira Campos, 1300, 3º andar, endereçada à Comissão de Julgamento de Processos Administrativos.

INTENÇÃO DE APLICAÇÃO DE PENALIDADE

A ÁREA DE COMPRAS E SERVIÇOS, da Secretaria Municipal da Fazenda, com sede na Rua Siqueira Campos, 1.300, 3º andar, Porto Alegre – RS, através da Comissão de Julgamento de Recursos Administrativos notifica a empresa NEOSTOCK BRA-

SIL PRODUTOS PARA SAUDE LTDA., CNPJ 92.146.505/0001-87, com sede na Av. Oscar Pereira, 1761, Medianeira, Porto Alegre/RS, a intenção de aplicação da penalidade de advertência tendo em vista o descumprimento do item 14.1 do edital do Pregão Eletrônico 245/09 e com fundamento no artigo 87, I, da Lei 8666/93, aplicada conforme disposto no processo 001.034507.09.4.

A empresa, querendo, tem prazo de cinco dias úteis, contados a partir da publicação deste Aviso, para entrar com Recurso a esta Comissão.

Os processos 001.029295.09.2 e 001.034507.09.4, encontram-se à disposição dos interessados.

A defesa, contendo a identificação da Empresa e do Pregão deverá ser entregue na Área de Compras e Serviços da Secretaria Municipal da Fazenda, sita na Rua Siqueira Campos, 1300, 3º andar, endereçada à Comissão de Julgamento de Processos Administrativos.

INTENÇÃO DE APLICAÇÃO DE PENALIDADE

A ÁREA DE COMPRAS E SERVIÇOS, da Secretaria Municipal da Fazenda, com sede na Rua Siqueira Campos, 1.300, 3º andar, Porto Alegre – RS, através da Comissão de Julgamento de Recursos Administrativos notifica a empresa E.TAMUSSINO & CIA LTDA., CNPJ 33.100.082/0005-29, com sede na Rua Barros Cassal, 734/738, Porto Alegre/RS, a intenção de aplicação da penalidade de advertência tendo em vista o descumprimento do item 14.1 do edital do Pregão Eletrônico 190/09 e com fundamento no artigo 87, I, da Lei 8666/93, aplicada conforme disposto no processo 001.034505.09.7.

A empresa, querendo, tem prazo de cinco dias úteis, contados a partir da publicação deste Aviso, para entrar com Recurso a esta Comissão.

Os processos 001.020469.09.8 e 001.034505.09.1, encontram-se à disposição dos interessados.

A defesa, contendo a identificação da Empresa e do Pregão deverá ser entregue na Área de Compras e Serviços da Secretaria Municipal da Fazenda, sita na Rua Siqueira Campos, 1300, 3º andar, endereçada à Comissão de Julgamento de Processos Administrativos.

INTENÇÃO DE APLICAÇÃO DE PENALIDADE

A ÁREA DE COMPRAS E SERVIÇOS, da Secretaria Municipal da Fazenda, com sede na Rua Siqueira Campos, 1.300, 3º andar, Porto Alegre – RS, através da Comissão de Julgamento de Recursos Administrativos notifica a empresa ABCD SERVIÇOS DE RECREAÇÃO LTDA., CNPJ 07.879.956/0001-54, com sede na Av. Brasil Leste, 1442, Petrópolis, Passo Fundo/RS, a intenção de aplicação da penalidade de advertência tendo em vista o descumprimento do item 14.1 do edital do Pregão Eletrônico 471/09 e com fundamento no artigo 87, I, da Lei 8666/93, aplicada conforme disposto no processo 001.035518.09.0.

A empresa, querendo, tem prazo de cinco dias úteis, contados a partir da publicação deste Aviso, para entrar com Recurso a esta Comissão.

Os processos 001.042063.09.4 e 001.035518.09.0, encontram-se à disposição dos interessados.

A defesa, contendo a identificação da Empresa e do Pregão deverá ser entregue na Área de Compras e Serviços da Secretaria Municipal da Fazenda, sita na Rua Siqueira Campos, 1300, 3º andar, endereçada à Comissão de Julgamento de Processos Administrativos.

ROSANE MACHADO ROLLO,
Presidente.

APLICAÇÃO DE PENALIDADE

A ÁREA DE COMPRAS E SERVIÇOS, da Secretaria Municipal da Fazenda, com sede na Rua Siqueira Campos, 1.300, 3º andar, S/305, Porto Alegre – RS, através da Comissão de Julgamento de Recursos Administrativos aplica a empresa J.B. MARTINS, CNPJ 07.597.931/0001-68, com sede na Rua Cristiano Kraemer, 105, Vila Nova, Porto Alegre/RS, a intenção de aplicação da penalidade de advertência cuminada com multa com fundamento no item 14.1, do edital do Pregão Eletrônico 323/09 conforme disposto no processo 001.032120.09.5

A empresa, querendo, tem prazo de cinco dias úteis, contados a partir da publicação deste Aviso, para apresentar defesa;

Os processos 001.032120.09.5 e 001.034508.09.0 encontram-se à disposição dos interessados;

A defesa, contendo a identificação do Pregão, deverá ser entregue na Área de Compras e Serviços da Secretaria Municipal da Fazenda, sito na Rua Siqueira Campos, 1300, 3º andar, s/305, endereçada à Comissão de Julgamento de Processos Administrativos.

ROSANE MACHADO ROLLO,
Presidente.

RESULTADO DE JULGAMENTO PREGÃO ELETRÔNICO DE SERVIÇOS 68/09 PROCESSO 001.039757.09.9

A ÁREA DE COMPRAS E SERVIÇOS, da Secretaria Municipal da Fazenda informa o resultado final de julgamento do Pregão Eletrônico de Serviços acima.

OBJETO: Contratação de uma empresa gráfica para a confecção de 40.000 agendas escolares 2010, para atender a Secretaria Municipal da Saúde.

VENCEDORA: GRAFICA N.S. DE LOURDES.

VALOR UNITÁRIO: R\$ 4,48

VALOR GLOBAL: R\$ 179.200,00.

Porto Alegre, 4 de janeiro de 2010.

RESULTADO DE JULGAMENTO PREGÃO ELETRÔNICO REGISTRO DE PREÇOS – 626/09 PROCESSO 001.053794.09.5

A ÁREA DE COMPRAS E SERVIÇOS, da Secretaria Municipal da Fazenda, informa o resultado de julgamento do Pregão Eletrônico acima.

PORTOMED COM. E REPRESENTAÇÕES DE MATERIAIS ORTOPÉDICOS LTDA. LOTES: 6, 16, 19.

PROTIL PRÓTESE E INSTRUMENTAL LTDA. LOTES: 1, 4, 8, 14.

PROMM INDÚSTRIA DE MATERIAIS CIRÚRGICOS LTDA. LOTES: 24, 25.

LOTES DESERTOS: 5, 7, 18.

LOTES FRACASSADOS: 2, 3, 9, 10, 11, 12, 13, 15, 17, 20, 21, 22, 23.

Porto Alegre, 29 de dezembro de 2009.

JOSÉ OTÁVIO FERREIRA FERRAZ,
Gestor da Área de Compras e Serviços.

RESULTADO DE JULGAMENTO PREGÃO ELETRÔNICO 592/09 PROCESSO 001.052492.09.5

A ÁREA DE COMPRAS E SERVIÇOS, da Secretaria Municipal da Fazenda, informa o resultado do julgamento do Pregão Eletrônico acima.

FERRAGEM PONTO SUL LTDA. ITENS: 3, 4, 13, 15, 16, 17, 18, 19, 23, 24, 32, 53, 58

MINAS FERRAMENTAS LTDA. ITENS: 42, 44, 46, 48, 49, 52, 59

MULTIFASE COMERCIAL TÉCNICA LTDA. ITENS: 2, 5, 6, 8, 9, 10, 11, 12, 14, 20, 21, 22, 25, 26, 27, 28, 30, 31, 36, 41, 56, 57

PIATÁ COMÉRCIO DE PEÇAS LTDA. ITENS: 1, 7, 34, 50

ITENS DESERTOS: 37, 38, 39, 40, 43, 55

ITENS FRACASSADOS: 29, 33, 35, 45, 47, 51, 54

Porto Alegre, 29 de dezembro de 2009.

JOSÉ OTÁVIO FERREIRA FERRAZ, GESTOR.

RESULTADO DE JULGAMENTO PREGÃO ELETRÔNICO 555/09 PROCESSO 001.049059.09.2

A ÁREA DE COMPRAS E SERVIÇOS, da Secretaria Municipal da Fazenda, informa o resultado de julgamento do Pregão Eletrônico acima.

DENTAL ALTA MOGIANA COMÉRCIO DE PRODUTOS ODONTOLÓGICOS LTDA. ITEM: 32.

DENTAL MED EQUIP. MATERIAIS ODONTOLÓGICOS E HOSPITALARES LTDA.

ITENS: 5, 7, 8, 10, 14, 15, 16, 17, 18, 19, 29, 34, 39.

DENTAL ODONTOMED LTDA. ITENS: 1, 20, 22, 23, 24, 25, 30, 31.

DENTÁRIA E CIRÚRGICA MERCOSUL LTDA. ITEM: 3.

DENTÁRIA E DISTRIBUIDORA HOSPITALAR PORTO ALEGRENSE LTDA. ITENS: 13, 21, 26.

ENDOMIX COMÉRCIO DE INSTRUMENTOS CIRÚRGICOS LTDA. ITENS: 4, 35, 36, 37.

LM SUPRIMENTOS ODONTOLÓGICOS LTDA. ITEM: 11.

NEEDLE LINE INDÚSTRIA DE FIOS CIRÚRGICOS LTDA. ITEM: 28.

PALLAS INDÚSTRIA E COMÉRCIO LTDA. ITEM: 2.

ROSSATO & BERTHOLD LTDA. ITENS: 33, 38.

ITENS FRACASSADOS: 6, 9, 12, 27.

Porto Alegre, 29 de dezembro de 2009.

JOSÉ OTÁVIO FERREIRA FERRAZ, Gestor.

RESULTADO DE JULGAMENTO PREGÃO ELETRÔNICO 559/09 PROCESSO 001.049063.09.0

A ÁREA DE COMPRAS E SERVIÇOS, da Secretaria Municipal da Fazenda, informa o resultado do julgamento do Pregão Eletrônico acima.

CIRÚRGICA FERNANDES - COM. DE MAT. CIR. E HOSP. SOC. LTDA. - ITENS: 3, 4, 6, 8, 62, 82

DIMACI MATERIAL CIRÚRGICO LTDA. - ITENS: 5, 10, 11

ENDOMIX COM. DE INSTRUM. CIRÚRGICOS LTDA. - ITENS: 68, 77, 90

E. TAMUSSINO & CIA. LTDA. - ITENS: 25, 34, 36

FUFAMED COMÉRCIO E IMP. MÉDICO HOSPITALAR LTDA. - ITENS: 13, 14, 15, 46, 53

MAX CIRÚRGICA COM. DE MAT. HOSPITALARES LTDA. - ITENS: 7, 22, 23, 26, 41, 48, 49, 51, 52, 60, 64, 65, 66, 74, 75, 76, 81

MÓDULUS EQUIPAMENTOS MÉDICOS LTDA. - ITENS: 32, 33

RGM COMÉRCIO E PRODUTOS HOSPITALARES LTDA. - ITEM: 40

SAAVEDRA REPRESENTAÇÕES LTDA. - ITENS: 1, 2, 17, 42, 43

ITENS DESERTOS: 9, 12, 16, 18, 19, 20, 21, 29, 30, 31, 37, 39, 44, 45, 47, 50, 54, 55, 56, 57, 58, 61, 78, 79, 83, 84, 85, 86, 87, 88, 89, 91, 92

ITENS FRACASSADOS: 24, 27, 28, 35, 38, 59, 63, 67, 69, 70, 71, 72, 73, 80

Porto Alegre, 28 de dezembro de 2009.

JOSÉ OTÁVIO FERREIRA FERAZ, GESTOR.

RESULTADO DE JULGAMENTO PREGÃO ELETRÔNICO 563/09 PROCESSO 001.049067.09.5

A ÁREA DE COMPRAS E SERVIÇOS, da Secretaria Municipal

pal da Fazenda, informa o resultado de julgamento do Pregão Eletrônico acima.

DENTAL ODONTOMED LTDA. - ITENS: 14, 15, 22, 24, 25, 26, 36.

DENT-FLEX INDÚSTRIA E COMÉRCIO LTDA. - ITENS: 30, 31, 32, 37.

DENTÁRIA E DISTRIBUIDORA HOSPITALAR PORTO ALEGRENSE LTDA. - ITENS: 2, 3, 4, 5, 8, 9, 10, 12, 18, 19, 20, 23, 27, 33, 34.

LINHA MÉDICA EQUIPAMENTOS PARA MEDICINA LTDA. - ITENS: 1, 6, 7, 11, 13, 16, 17, 35.

ROSSATO & BERTHOLD LTDA. - ITEM: 21.

ITENS FRACASSADOS: 28, 29.

Porto Alegre, 29 de dezembro de 2009.

JOSÉ OTÁVIO FERREIRA FERAZ, Gestor.

RESULTADO DE JULGAMENTO PREGÃO ELETRÔNICO 607/09 PROCESSO 001.053775.09.0

A ÁREA DE COMPRAS E SERVIÇOS, da Secretaria Municipal da Fazenda, informa o resultado de julgamento do Pregão Eletrônico acima.

BRASFISIO COM. EQUIPAMENTOS FISIOTERAPÊUTICOS LTDA. - ITEM: 10.

COMERCIAL DE MÓVEIS, MÁQ. APARELHOS E UTENSÍLIOS HUMAITÁ LTDA. ITENS: 4, 11, 16.

D'AQUINO INDÚSTRIA E COMÉRCIO DE MÓVEIS HOSPITALARES LTDA. - ITENS: 2, 3, 5, 6, 8, 12.

INDÚSTRIA DE MÓVEIS CIRÚRGICOS DÉLCIO LTDA. - ITEM: 13.

LINHA MÉDICA EQUIPAMENTOS PARA MEDICINA LTDA. - ITENS: 1, 14.

ITENS DESERTOS: 7, 17.

ITEM CANCELADO: 9.

ITEM FRACASSADO: 15.

Porto Alegre, 29 de dezembro de 2009.

JOSÉ OTÁVIO FERREIRA FERAZ, Gestor.

RESULTADO DE JULGAMENTO PREGÃO ELETRÔNICO 632/09 PROCESSO 001.047130.09.1

A ÁREA DE COMPRAS E SERVIÇOS, da Secretaria Municipal da Fazenda, informa o resultado de julgamento do Pregão Eletrônico acima.

COFERCAN COMERCIAL DE FERROS CANOENSE LTDA. - ITENS: 1, 2, 5.

L. B. COMÉRCIO E SERVIÇOS LTDA. - ITEM 4.

ITENS DESERTOS: 8, 9.

ITENS FRACASSADOS: 3, 6, 7, 10.

Porto Alegre, 29 de dezembro de 2009.

PREGÃO ELETRÔNICO 642/09 AVISO DE PRORROGAÇÃO DE DATA DE ABERTURA E ALTERAÇÃO DE ESPECIFICAÇÃO TÉCNICA

A ÁREA DE COMPRAS E SERVIÇOS torna pública a prorrogação da data de abertura do Pregão Eletrônico em epígrafe, e a alteração da especificação técnica, como segue:

PREGÃO ELETRÔNICO 642/09 - PROCESSO 001.059783.09.5 - REGISTRO DE PREÇOS DE REAGENTES PARA REALIZAÇÃO DE TESTES DE TRIAGEM NEONATAL E MATERIAIS PARA LABORATÓRIO - TESTE DO PEZINHO.

ABERTURA DAS PROPOSTAS: Às 9h do dia 13 de janeiro de 2010.

As demais disposições permanecem inalteradas.

O Edital poderá ser retirado no site www.cidadecompras.com.br, onde os interessados deverão cadastrar senhas de acesso. O tempo de disputa será estipulado pelo pregoeiro e acrescido do tempo randômico determinado pelo sistema. Demais informações e consultas podem ser feitas através do e-mail: acseditais@smf.prefpoa.com.br.

JOSÉ OTÁVIO FERREIRA FERAZ,
Gestor da Área de Compras e Serviços.

EXTRATO DE ATAS PREGÃO ELETRÔNICO 13/09

A PREFEITURA MUNICIPAL DE PORTO ALEGRE, através da Secretaria Municipal da Fazenda/Área de Compras e Serviços, publica o Extrato de Atas para o Sistema de Registro de Preços de Material de Sinalização Viária (Empresa Pública de Transporte e Circulação S.A.), obtidos através do Pregão Eletrônico 13/09, Processo 008.003807.09.6, tendo como prazo de validade um ano a contar da data da assinatura da(s) ata(s), conforme fornecedor(es), itens, marca(s) e valores abaixo relacionados. Vigência de 14 de novembro de 2009 até 15 de novembro de 2010.

AMELFIS - COMÉRCIO DE SINALIZAÇÃO E PLACAS LTDA, CNPJ: 94.091.782/0001-65
Rua São Manoel 1558, Porto Alegre/RS.

Lote 29

Item	Código	Descrição	Marca	UNIDADE	P. REG.
1	1079425	Tacha refletiva em vidro temperado circular	Nettcel	UN	R\$ 23,00

COMERCIAL DE BATERIAS LTDA, CNPJ: 92.817.709/0001-00
Rua Santana 1126, Porto Alegre/RS

Lote 8

1	1056175	Braço curvo de aço galvan projeção de 4,5m (p/semáforo).	CB	PC	R\$ 490,00
2	1056357	Braço curvo de aço galvan projeção de 6m (p/semáforo).	CB	PC	R\$ 556,00
3	1063353	Poste simples de 6m (p/placa aérea).	CB	PC	R\$ 330,00
4	1056365	Poste simples de 6m (p/semáforo);	CB	PC	R\$ 471,00

Lote 16

1	1049493	Lente de policarb injetado p/semáf de pedestre verde.	CB	PC	R\$ 13,00
2	1049535	Lente de policarb injetado para semáforo de pedestre vermelha.	CB	PC	R\$ 13,00
3	1049337	Lente de policarb injetado verde 200mm.	CB	PC	R\$ 6,00
4	1049329	Lente de policarb injetado vermelha 200mm.	CB	PC	R\$ 5,00
5	1049501	Semáforo auxiliar 3 focos diâmetro 200mm.	CB	PC	R\$ 499,00
6	1049519	Semáforo pedestre c/lampada incandescente.	CB	PC	R\$ 382,00
7	1049527	Semáforo principal 3 focos diâmetro 200mm.	CB	PC	R\$ 509,00
8	1049444	Abraçadeira alumínio fundido para semáforo auxiliar/ pedestre.	CB	PC	R\$ 35,00
9	1056431	Viseira para semáforo de pedestre.	CB	PC	R\$ 8,00

Lote 23

1	1070853	Semáforo pedestre 2 focos em policarbonato amarelo.	CB	PC	R\$ 409,95
2	1070846	Semáforo auxiliar 3 focos em policarbonato amarelo.	CB	PC	R\$ 320,00
3	1070861	Semáforo principal 3 focos em policarbonato amarelo.	CB	PC	R\$ 320,00

Lote 25

1	1079243	Braço simples para placa aérea	CB	PC	R\$ 560,00
---	---------	--------------------------------	----	----	------------

Lote 28

1	1079250	Iluminador vermelho de semáforo a led 200mm.	CB	UN	R\$ 295,00
2	1079268	Iluminador verde de semáforo a led 200mm.	CB	UN	R\$ 315,00
3	1079276	Iluminador amarelo de semáforo a led 200mm.	CB	UN	R\$ 294,00
4	1079284	Iluminador verde semáforo pedestre 215x215mm.	CB	UN	R\$ 285,00
5	1079292	Iluminador vermelho semáforo de pedestre 215x215mm.	CB	UN	R\$ 275,00
6	1079300	Iluminador a led contador regressivo digital 215x215mm.	CB	UN	R\$ 680,00
7	1079318	Iluminador a led pedestre verde 250x250mm.	CB	UN	R\$ 295,00
8	1079326	Iluminador a led pedestre vermelho 250x250mm.	CB	UN	R\$ 285,00
9	1079334	Iluminador a led com contador regressivo 250x250mm.	CB	UN	R\$ 720,00

HOT LINE IND. COM. LTDA, CNPJ: 01.747.501/0001-07
Av. Monteiro Lobato 2.800, Guarulhos /SP

Lote 5

1	1063221	Tinta demarcação amarela base metil metacrilato.	Megalan	BD	R\$ 224,70
---	---------	--	---------	----	------------

3	1063247	Tinta demarcação base metil metacrilato monocomponente.	Megalan	BD	R\$ 234,15
4	1070721	Solvente para tinta metil metacrilato para demarcação.	Roadsolv	L	R\$ 5,00

Lote 30

1	1079193	Plástico a frio bicomponente à base de metilmetacrilato amarelo.	Megaline	BD	R\$ 440,00
2	1063270	Plástico a frio a base de resinas reativas cor branca.	Megaline	BD	R\$ 440,00

MATIZ INDÚSTRIA DE PLACAS DE SINALIZAÇÃO LTDA, CNPJ: 02.942.179/0001-21
Av. Colômbia 43, Montenegro/RS

Lote 1

1	1070655	Adesivo para fixação de tacha.	Matiz Sinalização	KG	R\$ 9,16
---	---------	--------------------------------	-------------------	----	----------

Lote 2

1	1063312	Divisor físico tipo calota em resina 300mm cor amarelo.	Matiz Sinalização	PC	R\$ 6,00
2	1063320	Divisor físico tipo calota em resina 140x40mm - amarelo.	Matiz Sinalização	PC	R\$ 3,20
3	1063346	Divisor físico tipo calota em resina 140x40mm - branco.	Matiz Sinalização	PC	R\$ 3,20
4	1049360	Segregador p/demarcacao viária.	Matiz Sinalização	PC	R\$ 25,50
5	1063411	Tacha refletiva bidirecional 110x82 amarela.	Matiz Sinalização	PC	R\$ 1,95
6	1056480	Tacha refletiva bidirecional 240x150 amarela.	Matiz Sinalização	PC	R\$ 15,00
7	1070663	Tacha refletiva monodirecional 240x150 amarela.	Matiz Sinalização	PC	R\$ 15,00

Lote 9

1	1070671	Cano de aço galvanizado 48,3mm vara de 6m.	Matiz Sinalização	M	R\$ 26,50
2	1056498	Cano de aço galvanizado 76,2mm vara de 6m.	Matiz Sinalização	M	R\$ 28,79

Lote 10

1	1056555	Chapa de aço galvan n.18 0,4x0,6m.	Matiz Sinalização	PC	R\$ 10,14
2	1063122	Chapa de aço galvan n.18 0,6x1m.	Matiz Sinalização	PC	R\$ 25,35
3	1056563	Chapa de aço galvan n.18 2x1m.	Matiz Sinalização	PC	R\$ 84,50
4	1056571	Chapa de aço galvan n.18 600x800mm.	Matiz Sinalização	PC	R\$ 35,40
5	1056589	Chapa de aço galvan n.18 diâmetro 50cm.	Matiz Sinalização	PC	R\$ 19,00
6	1056597	Chapa de aço galvan n.18 octogonal 25cm lado.	Matiz Sinalização	PC	R\$ 26,80
7	1056605	Chapa de aço galvan n.18 quadrada 50x50cm.	Matiz Sinalização	PC	R\$ 10,58

Lote 11

1	1063429	Placa de fibra de vidro 0,50m x 0,25m.	Matiz Sinalização	PC	R\$ 25,95
---	---------	--	-------------------	----	-----------

Lote 12

1	1070689	Sinal impresso r-24ª.	Matiz Sinalização	PC	R\$ 28,18
2	1063130	Sinal impresso r-1 pare.	Matiz Sinalização	PC	R\$ 40,60

Lote 14

1	1063148	Vinil polimérico amarelo.	Avery	M²	R\$ 37,50
2	1063155	Vinil polimérico azul.	Avery	M²	R\$ 19,00
3	1063163	Vinil polimérico branco.	Avery	M²	R\$ 19,00
4	1063171	Vinil polimérico preta.	Avery	M²	R\$ 37,49
5	1070820	Vinil polimérico marrom.	Avery	M²	R\$ 19,00
6	1063189	Vinil polimérico vermelho.	Avery	M²	R\$ 37,50
7	1070838	Mascara transparente com rolo de 50x1,22m.	Avery	M²	R\$ 7,20

Lote 15

1	1070697	Quadro p/fixacao de placa 2x1.	Matiz Sinalização	CJ	R\$ 215,10
2	1049469	Abraçadeira de ferro galvanizado tipo ceee 120mm.	Matiz Sinalização	CJ	R\$ 9,20

Lote 19

1	1079201	Modulo de gradil metálico em tubo e tela 1,20m.	Matiz Sinalização	PC	R\$ 340,00
---	---------	---	-------------------	----	------------

Lote 20

1	1045673	Telha zincada.	Gerdau, Triches, Tyco, Zamprognna	PC	R\$ 102,00
---	---------	----------------	-----------------------------------	----	------------

Lote 27

1	1079219	Abraçadeira placa aérea para poste 76.2mm.	Matiz Sinalização	PC	R\$ 20,38
---	---------	--	-------------------	----	-----------

PORTO SINALIZAÇÃO LTDA, CNPJ: 05.240.677/0001-10 Rua Icó 360, Guarulhos/SP				
Lote 3				
1	1063213	Microesfera de vidro refletiva tipo iic.	Vimaster	SC R\$ 70,00
Lote 6				
1	1056316	Tinta acrílica azul franca p/demarc viária c/3,6l(v).	Tintas Porto	GL R\$ 80,00
2	1063403	Tinta corretiva chumbo fosco.	Tintas Porto	BD R\$ 190,00
SINALIZADORA RODOVIÁRIA LTDA, CNPJ: 87.942.454/0001-60 Estrada da Arrozeira 820, Eldorado do Sul /RS				
Lote 22				
1	1079383	Lamina reta para defesa metálica simples, semimaleavel.	Sinarodo	M R\$ 176,89
2	1079391	Lamina curva para defesa metálica simples, semimaleavel.	Sinarodo	M R\$ 199,50
3	1070762	Espaçador semimaleavel para defesa metálica simples.	Sinarodo	PC R\$ 53,20
4	1070770	Poste perfil c150 para defesa metálica simples semimaleavel.	Sinarodo	PC R\$ 308,56
5	1070739	Calço para defesa metálica simples semimaleavel.	Sinarodo	PC R\$ 23,94
6	1070788	Plaqueta metálica para defesa metálica simples semimaleavel.	Sinarodo	PC R\$ 6,65
7	1070796	Terminal aéreo para defesa metálica simples semimaleavel.	Sinarodo	PC R\$ 266,00
8	1079409	Terminal ancoragem p/defesa metálica simples semimaleavel.	Sinarodo	PC R\$ 152,95
9	1079417	Conjunto fixação de lamina para defesa metálica simples semimaleavel.	Sinarodo	CJ R\$ 66,50
T.B. FERNANDES E CIA LTDA, CNPJ: 09.008.652/0001-47 Av. Wenceslau Escobar 3207, Porto Alegre/RS				
Lote 4				
1	1056209	Tinta esmalte sintético alumínio c/3,6l.	Killing	GL R\$ 87,20
2	1056217	Tinta esmalte sintético amarelo c/3,6l.	Killing	GL R\$ 87,20
3	1056225	Tinta esmalte sintético azul franca c/3,6l.	Killing	GL R\$ 87,20
4	1056233	Tinta esmalte sintético branca c/3,6l.	Killing	GL R\$ 87,20
5	1056241	Tinta esmalte sintético preta c/3,6l.	Killing	GL R\$ 87,20
6	1056258	Tinta esmalte sintético vermelho c/3,6l.	Killing	GL R\$ 87,20
VANELZA & LUI COM. DE MAT. ELÉTRICO LTDA – ME, CNPJ: 66.170.853/0001-80 Rua Padre Sabóia de Medeiros 15, São Paulo/SP				
Lote 18				
1	1056373	Lâmpada incandesc anti-vibrat 100w x 127/130v.	Sadokin	PC R\$ 3,50
WORLD CENTER COMÉRCIO, IMPORTAÇÃO E EXPORTAÇÃO LTDA CNPJ: 00.211.131/0001-18, RUA GIOVANNI THOMÉ 160, SÃO CAETANO DO SUL/SP				
Lote 7				
1	1018969	Fita zebra laranja e branca 7cm x 4mm x 200m.	Wimport	RL R\$ 14,84
Lote 21				
1	1079227	Lâmpada incandescente c/ gás criptônio e-27/27 130v/100w.	Hytron	PC R\$ 19,90
Lote 24				
1	1079235	Delimitador de segurança para sinalização viária.	Wimport	PC R\$ 125,00
2	1026384	Cone alto de segurança para sinalização viária.	Work Area	PC R\$ 135,00
3M DO BRASIL LTDA, CNPJ: 45.985.371/0001-08 Av. Anhanguera km 110, Sumaré/SP				
Lote 13				
1	1063288	Película refletiva amarela.	3M	M² R\$ 64,85
2	1063296	Película refletiva azul.	3M	M² R\$ 64,85
3	1049394	Película refletiva vermelha.	3M	M² R\$ 64,85
4	1063304	Película refletiva branca.	3M	M² R\$ 64,85
5	1079342	Película refletiva tipo iiiia - prismática azul.	3M	M² R\$ 116,03
6	1079359	Película refletiva tipo iiiia - prismática amarela.	3M	M² R\$ 116,03
7	1079367	Película refletiva tipo iiiia - prismática branca.	3M	M² R\$ 109,93
8	1079375	Película refletiva tipo iiiia - prismática marrom.	3M	M² R\$ 116,03

JOSÉ OTAVIO FERREIRA FERRAZ, Gestor.



INEXIGIBILIDADES

PROCESSO 001.055395.09.0

CONTRATANTE dos processos abaixo: Município de Porto Alegre.

CONTRATADO: Carlos Cristiano Gonçalves.

OBJETO: Contratação para apresentação de shows musicais do Grupo Revolução RS, na 3ª Semana Municipal do HIP HOP.

VALOR: R\$ 4.125,70.

BASE LEGAL: Artigo 25, inciso III, da lei 8666/93.

ELEMENTO DA DESPESA: 1003-2493-339036.

PROCESSO 001.055372.09.0

CONTRATADO: Jorge Cristiano Oliveira de Oliveira.

OBJETO: Contratação para apresentação de shows de HIP HOP, na 3ª Semana Municipal do HIP HOP.

VALOR: R\$ 4.125,70.

BASE LEGAL: Artigo 25, inciso III, da lei 8666/93.

ELEMENTO DA DESPESA: 1003-2493-339036.

Porto Alegre, 25 de novembro de 2009.

ANA FAGUNDES,

Secretária Municipal da Cultura, em exercício.

PROCESSO 001.032068.09.3

CONTRATADO: Luís Carlos Soares Nunes.

OBJETO: Contratação como Instrutor de Dança de Rua, para o Grupo Experimental de Dança.

VALOR: R\$ 405,00.

BASE LEGAL: Artigo 25, inciso II e parágrafo 1º, combinado com artigo 13, inciso VI, da lei 8.666/93.

ELEMENTO DA DESPESA: 1003-2428-339036.

Porto Alegre, 9 de setembro de 2009.

PROCESSO 001.056475.09.8

CONTRATADO: Tiago Ramos Eyng.

OBJETO: Contratação para elaboração do Projeto de Engenharia com planta e respectivo Memorial Descritivo, bem como acompanhamento de montagem, da infra-estrutura provisória do evento Carnaval 2010.

VALOR: R\$ 27.200,00.

Prefeitura Municipal de Porto Alegre

SECRETARIA MUNICIPAL DA CULTURA

BASE LEGAL: Artigo 25, inciso II, combinado com artigo 12, inciso I, da lei 8.666/93.

ELEMENTO DA DESPESA: 1003-2493-339036.

Porto Alegre, 4 de dezembro de 2009.

PROCESSO 001.056473.09.5

CONTRATADO: Anderson Fernandes da Silva.

OBJETO: Contratação para apresentação de Canto, no Projeto Semana do Samba.

VALOR: R\$ 1.100,00.

BASE LEGAL: Artigo 25, inciso III, da lei 8666/93.

ELEMENTO DA DESPESA: 1003-2493-339036.

Porto Alegre, 3 de dezembro de 2009.

PROCESSO 001.032081.09.0

CONTRATADO: Fabiana da Costa Montin.

OBJETO: Contratação de Novo Talento, para apresentação do espetáculo "Dramens des Alltages", no Projeto Novas Caras.

VALOR: R\$ 1.000,00.

BASE LEGAL: Artigo 25, "caput", da lei 8666/93.

ELEMENTO DA DESPESA: 1003-2428-339036.

Porto Alegre, 21 de outubro de 2009.

SERGIUS GONZAGA,
Secretário Municipal da Cultura.

AVISO 30/09

CONCURSO 8/09

FUMPROARTE – SELEÇÃO FINAL

A SECRETARIA MUNICIPAL DA CULTURA torna público que a Comissão de Avaliação e Seleção do FUMPROARTE estará reunida no dia 4 de janeiro de 2010, segunda-feira, a partir das 9h, no Teatro da Cia. de Arte (R. dos Andradas 1780), para Seleção Final dos projetos a serem financiados nos termos da Lei 7.328/93, Decreto 10.867/93 e Edital 8/09-Secretaria Municipal da Cultura.

Porto Alegre, 29 de dezembro de 2009.

SERGIUS GONZAGA, Secretário Municipal da Cultura.

EXTRATO DE CARTA-CONTRATO

CONTRATANTE: Prefeitura Municipal de Porto Alegre.

CONTRATADA: Gitel Telecomunicações Ltda.

OBJETO: Serviços de instalação de sistemas de alarme, com o fornecimento de materiais, nos prédios do Arquivo Histórico e Casa Torelly da Secretaria Municipal da Cultura.

MODALIDADE DE LICITAÇÃO: Convite 31/09 (001.053240.09.0).

DOTAÇÃO ORÇAMENTÁRIA: FUMPAHC 1005.2544. 449051.

VALOR: R\$ 11.423,04

EXTRATO DE TERMO ADITIVO

PROCESSO 001.028998.08.1 (Pregão 43/08)

CONTRATANTE: Prefeitura Municipal de Porto Alegre.

CONTRATADA: Transportes Bittencourt Filho Ltda.

PRAZO DE LOCAÇÃO: O prazo de locação, estipulado no contrato ora aditado, fica prorrogado até 7 de dezembro de 2010.

BASE LEGAL: Artigo 57, inciso II, da Lei 8666/93 e suas alterações.

EXTRATO DE TERMO ADITIVO

PROCESSO 001.046562.07.9 (Pregão 2/07)

CONTRATANTE: Prefeitura Municipal de Porto Alegre.

CONTRATADA: Transportes Maboreni Ltda.

PRAZO DE LOCAÇÃO: O prazo de locação, estipulado no contrato ora aditado, fica prorrogado até 28 de outubro de 2010.

BASE LEGAL: Artigo 57, inciso II, da Lei 8666/93 e suas alterações.

Porto Alegre, 29 de dezembro de 2009.

SERGIUS GONZAGA, Secretário Municipal da Cultura.



TOMADA DE PREÇOS 98/09

A COMPANHIA DE PROCESSAMENTO DE DADOS DO MUNICÍPIO DE PORTO ALEGRE torna público que, no dia 21 de janeiro de 2010, às 9h30min estará recebendo em sua sede social, sito na Av. Ipiranga 1200, documentação e proposta referentes a presente licitação, que tem por objeto a contratação de empresa de engenharia para realização dos seguintes Serviços: Execução de serviços técnicos de montagem de subestação elétrica do prédio da Companhia de Processamento de Dados do Município de Porto Alegre, localizado na Av. Ipiranga, 1200 - Porto Alegre-RS, conforme especificações contidas nos Anexos I e XI, do presente Edital. Editais e demais informações serão fornecidas junto à Divisão de Licitações e Contratos, sito na Av. Ipiranga 1200, no horário das 9h às 11h30min e das 14h às 16h, ao custo de R\$ 0,30 por cópia, conforme Decreto Municipal 11.243/95, totalizando R\$ 13,20 ou na página inicial do site da Companhia de Processamento de Dados do Município de Porto Alegre, em <http://www.procempa.com.br> ícone "licitações", sub-seções tomada de preços/publicadas/2009.

Prefeitura Municipal de Porto Alegre

COMPANHIA DE PROCESSAMENTO DE DADOS DO MUNICÍPIO DE PORTO ALEGRE

TOMADA DE PREÇOS 99/09

A COMPANHIA DE PROCESSAMENTO DE DADOS DO MUNICÍPIO DE PORTO ALEGRE torna público que, no dia 19 de janeiro de 2010, às 9h30min estará recebendo em sua sede social, sito na Av. Ipiranga 1200, documentação e proposta referentes a presente licitação, que tem por objeto a contratação de empresa de engenharia e construções visando a obra para reforma geral com ampliação do prédio da Companhia de Processamento de Dados do Município de Porto Alegre (Datacenter), localizado na rua João Neves da Fontoura s/nº, bairro Azenha, na cidade de Porto Alegre, conforme especificações contidas nos Anexos I e XI, do presente Edital. Editais e demais informações serão fornecidas junto à Divisão de Licitações e Contratos, sito na Av. Ipiranga 1200, no horário das 9h às 11h30min e das 14h às 16h, ao custo de R\$ 0,30 por cópia, conforme Decreto Municipal 11243/95, totalizando R\$ 26,10 ou na página inicial do site da Companhia de Processamento de Dados do Município de Porto Alegre, em <http://www.procempa.com.br> ícone "licitações", sub-seções tomada de preços/publicadas/2009.

GIORGIA PIRES FERREIRA, Diretora Administrativa.

AVISO DE CANCELAMENTO CONCORRÊNCIA PÚBLICA 43/09

A COMPANHIA DE PROCESSAMENTO DE DADOS DO MUNICÍPIO DE PORTO ALEGRE torna pública o cancelamento da abertura da licitação em epígrafe, que tem por objeto a contratação prestação de serviços de assistência odontológica, prótese, ortodontia, atendimento de emergência e/ou urgência, bem como aqueles que sejam considerados extraplano, sem carência, aos empregados e Diretores da Companhia de Processamento de Dados do Município de Porto Alegre, bem como seus respectivos dependentes, perfazendo um total estimado de 1.161 beneficiários, em respeito ao Acordo Coletivo vigente, tendo em vista a necessidade de alterações no Edital. Nova data de abertura será divulgada posteriormente.

GIORGIA PIRES FERREIRA, Diretora Administrativa.



CONCORRÊNCIA PÚBLICA 002.082030.09.0

OBJETO: Contratação de serviços de manutenção e conservação de vias pavimentadas com revestimento asfáltico na seção sul – DCVU/Secretaria Municipal de Obras e Viação.

A SECRETARIA MUNICIPAL DE OBRAS E VIAÇÃO comunica aos interessados que se encontra aberta a Concorrência Pública para execução dos serviços em epígrafe, com custo estimado de R\$ 1.199.993,56.

A documentação e propostas serão recebidas no dia 9 de Fevereiro de 2010 às 16h, na Sala de Reuniões da Coordenação de Apoio Técnico Administrativo da Secretaria Municipal de Obras e Viação localizada na Av. Borges de Medeiros 2244 – 3º andar.

A despesa da referida Licitação correrá por conta da Dotação Orçamentária “1401.2079.339039”.

O edital poderá ser consultado e adquirido na íntegra através do site www.portoalegre.rs.gov.br/smov. Quaisquer dúvidas poderão ser dirimidas na Seção de Licitações da Secretaria Municipal de Obras e Viação através do fone (51)3289-8805.

CONCORRÊNCIA PÚBLICA 002.082029.09.1

OBJETO: Contratação de serviços de manutenção e conservação de vias pavimentadas com revestimento asfáltico na seção norte – DCVU/Secretaria Municipal de Obras e Viação.

A SECRETARIA MUNICIPAL DE OBRAS E VIAÇÃO comunica aos interessados que se encontra aberta a Concorrência Pública para execução dos serviços em epígrafe, com custo estimado de R\$ 1.599.997,35.

A documentação e propostas serão recebidas no dia 9 de Fevereiro de 2010 às 15h, na Sala de Reuniões da Coordenação de Apoio Técnico Administrativo da Secretaria Municipal de Obras e Viação localizada na Av. Borges de Medeiros 2244 – 3º andar.

A despesa da referida Licitação correrá por conta da Dotação Orçamentária “1401.2079.339039”.

O edital poderá ser consultado e adquirido na íntegra através do site www.portoalegre.rs.gov.br/smov. Quaisquer dúvidas poderão ser dirimidas na Seção de Licitações da Secretaria Municipal de Obras e Viação através do fone (51)3289-8805.

CONCORRÊNCIA PÚBLICA 002.082028.09.5

OBJETO: Contratação de serviços de manutenção e conservação de vias pavimentadas com revestimento asfáltico na seção leste – DCVU/Secretaria Municipal de Obras e Viação.

A SECRETARIA MUNICIPAL DE OBRAS E VIAÇÃO comunica aos interessados que se encontra aberta a Concorrência Pública para execução dos serviços em epígrafe, com custo estimado de R\$ 1.599.997,35.

A documentação e propostas serão recebidas no dia 9 de Fevereiro de 2010 às 15h, na Sala de Reuniões da Coordenação de Apoio Técnico Administrativo da Secretaria Municipal de Obras e Viação localizada na Av. Borges de Medeiros 2244 – 3º andar.

A despesa da referida Licitação correrá por conta da Dotação Orçamentária “1401.2079.339039”.

O edital poderá ser consultado e adquirido na íntegra através do site www.portoalegre.rs.gov.br/smov. Quaisquer dúvidas poderão ser dirimidas na Seção de Licitações da Secretaria Municipal de Obras e Viação através do fone (51)3289-8805.

COMUNICAÇÃO DE RESULTADO PREGÃO ELETRÔNICO 114/09

A FUNDAÇÃO DE ASSISTÊNCIA SOCIAL E CIDADANIA torna público o resultado da licitação indicada abaixo:
PROCESSO 007.010394.09.5

OBJETO: Aquisição de Sacolas em Ráfia com Serigrafia.
SACARIA BONSUCCESSO IND. E COM. LTDA. - CNPJ: 50.100.775/0001-07

VALOR TOTAL DO LOTE: R\$ 4.000,00
A ata na íntegra deste processo encontra-se disponível através do site: www.bb.com.br (opção governo), www.governo-e.com.br, ou www.licitacoes-e.com.br, ou www.licitacoes-e.com.br.
Porto Alegre, 29 de dezembro de 2009.

COMUNICAÇÃO DE RESULTADO PREGÃO ELETRÔNICO 115/09

A FUNDAÇÃO DE ASSISTÊNCIA SOCIAL E CIDADANIA torna público o resultado da licitação indicada abaixo:
PROCESSO 007.010397.09.4

OBJETO: Aquisição de 50 cartuchos para Impressora Canon.
EURIDES DAROS - CNPJ: 95189411/0001-83

VALOR TOTAL DO LOTE: R\$ 218,00
A ata na íntegra deste processo encontra-se disponível através do site: www.bb.com.br (opção governo), www.governo-e.com.br, ou www.licitacoes-e.com.br, ou www.licitacoes-e.com.br.
Porto Alegre, 29 de dezembro de 2009.

COMUNICAÇÃO DE RESULTADO PREGÃO ELETRÔNICO 119/09

A FUNDAÇÃO DE ASSISTÊNCIA SOCIAL E CIDADANIA torna público o resultado da licitação indicada abaixo:
PROCESSO 007.010408.09.6

OBJETO: Aquisição de cadeiras e mesa de reunião.
INDÚSTRIA DE MÓVEIS CEQUIPEL PARANÁ LTDA. - CNPJ: 00.325.400/0001-77

LOTE: 1 e 2.
VALOR TOTAL DOS LOTES: R\$ 5.500,00

Prefeitura Municipal de Porto Alegre SECRETARIA MUNICIPAL DE OBRAS E VIAÇÃO

blica para execução dos serviços em epígrafe, com custo estimado de R\$ 1.599.997,35.

A documentação e propostas serão recebidas no dia 9 de Fevereiro de 2010 às 14h, na Sala de Reuniões da Coordenação de Apoio Técnico Administrativo da Secretaria Municipal de Obras e Viação localizada na Av. Borges de Medeiros 2244 – 3º andar.

A despesa da referida Licitação correrá por conta da Dotação Orçamentária “1401.2079.339039”.

O edital poderá ser consultado e adquirido na íntegra através do site www.portoalegre.rs.gov.br/smov. Quaisquer dúvidas poderão ser dirimidas na Seção de Licitações da Secretaria Municipal de Obras e Viação através do fone (51)3289-8805.

CONCORRÊNCIA PÚBLICA 002.082027.09.5

OBJETO: Contratação de serviços de manutenção e conservação de vias pavimentadas com revestimento asfáltico na seção centro – DCVU/Secretaria Municipal de Obras e Viação.

A SECRETARIA MUNICIPAL DE OBRAS E VIAÇÃO comunica aos interessados que se encontra aberta a Concorrência Pública para execução dos serviços em epígrafe, com custo estimado de R\$ 1.599.997,35.

A documentação e propostas serão recebidas no dia 9 de Fevereiro de 2010 às 11h, na Sala de Reuniões da Coordenação de Apoio Técnico Administrativo da Secretaria Municipal de Obras e Viação localizada na Av. Borges de Medeiros 2244 – 3º andar.

A despesa da referida Licitação correrá por conta da Dotação Orçamentária “1401.2079.339039”.

O edital poderá ser consultado e adquirido na íntegra através do site www.portoalegre.rs.gov.br/smov. Quaisquer dúvidas poderão ser dirimidas na Seção de Licitações da Secretaria Municipal de Obras e Viação através do fone (51)3289-8805.

CONCORRÊNCIA PÚBLICA 002.082026.09.2

OBJETO: Contratação de serviços de conservação viária em vias pavimentadas com revestimento asfáltico em diversos logradouros do Município de Porto Alegre.

A SECRETARIA MUNICIPAL DE OBRAS E VIAÇÃO comunica aos interessados que se encontra aberta a Concorrência Pública para execução dos serviços em epígrafe, com custo estimado de R\$ 717.823,04.

A documentação e propostas serão recebidas no dia 9 de Fevereiro de 2010 às 10h, na Sala de Reuniões da Coordenação de Apoio Técnico Administrativo da Secretaria Municipal de Obras e Viação localizada na Av. Borges de Medeiros 2244 – 3º andar.

A despesa da referida Licitação correrá por conta da Dotação Orçamentária “1401.2079.339039”.

O edital poderá ser consultado e adquirido na íntegra através do site www.portoalegre.rs.gov.br/smov. Quaisquer dúvidas poderão ser dirimidas na Seção de Licitações da Secretaria Municipal de Obras e Viação através do fone (51)3289-8805.

Prefeitura Municipal de Porto Alegre FUNDAÇÃO DE ASSISTÊNCIA SOCIAL E CIDADANIA

COMUNICAÇÃO DE RESULTADO PREGÃO ELETRÔNICO 118/09

A FUNDAÇÃO DE ASSISTÊNCIA SOCIAL E CIDADANIA torna público o resultado da licitação indicada abaixo:
PROCESSO 007.010407.09.0

OBJETO: Aquisição de Utensílios, Eletrodomésticos e Equipamentos.
B.L. ROCHA COMERCIAL LTDA. - CNPJ: 92.328.012/000-68

VALOR TOTAL DOS LOTES 1, 2, 3, 4, 5 E 8: R\$ 6.372,28
LOTE 6: Revogado
LOTES 7 e 9: Deserto

A ata na íntegra deste processo encontra-se disponível através do site: www.bb.com.br (opção governo), www.governo-e.com.br, ou www.licitacoes-e.com.br, ou www.licitacoes-e.com.br.
Porto Alegre, 29 de dezembro de 2009.

COMUNICAÇÃO DE RESULTADO PREGÃO ELETRÔNICO 118/09

COMUNICAÇÃO DE RESULTADO PREGÃO ELETRÔNICO 119/09

A FUNDAÇÃO DE ASSISTÊNCIA SOCIAL E CIDADANIA torna público o resultado da licitação indicada abaixo:
PROCESSO 007.010408.09.6

OBJETO: Aquisição de cadeiras e mesa de reunião.
INDÚSTRIA DE MÓVEIS CEQUIPEL PARANÁ LTDA. - CNPJ: 00.325.400/0001-77

LOTE: 1 e 2.
VALOR TOTAL DOS LOTES: R\$ 5.500,00

derão ser dirimidas na Seção de Licitações da Secretaria Municipal de Obras e Viação através do fone (51)3289-8805.

Porto Alegre, 30 de dezembro de 2009.

MAURÍCIO DZIEDRICKI, Secretário. TOMADA DE PREÇOS 002.081042.09.4

OBJETO: Reforma interna das salas, banheiros, sanitários, copa e cozinha dos andares 11º, 12º e 13º da Procuradoria-Geral do Município/ Secretaria Municipal da Administração.

LOCAL: Av. Siqueira Campos 1.300 – Centro – Porto Alegre
A SECRETARIA MUNICIPAL DE OBRAS E VIAÇÃO comunica aos interessados que se encontra aberta a Tomada de Preços para execução dos serviços em epígrafe, com custo estimado de R\$ 566.648,75.

A documentação e propostas serão recebidas no dia 19 de janeiro de 2010 às 10h, na Sala de Reuniões da Coordenação de Apoio Técnico Administrativo da Secretaria Municipal de Obras e Viação localizada na Av. Borges de Medeiros 2244 – 3º andar.

A despesa da referida Licitação correrá por conta da Dotação Orçamentária “302.2522.339039”.

O edital poderá ser consultado e adquirido na íntegra através do site www.portoalegre.rs.gov.br/smov. Quaisquer dúvidas poderão ser dirimidas na Seção de Licitações da Secretaria Municipal de Obras e Viação através do fone (51)3289-8805.

Porto Alegre, 30 de dezembro de 2009.

MAURÍCIO DZIEDRICKI, Secretário. CONVITE 002.081014.09.0

OBJETO: Construção de muros na Escola Municipal de Educação Infantil Santa Rosa.

LOCAL: Rua Donário Braga 1 – Bairro Rubem Berta.
A SECRETARIA MUNICIPAL DE OBRAS E VIAÇÃO comunica aos interessados que se encontra aberto o convite para execução dos serviços em epígrafe, com custo estimado de R\$ 60.551,78.

A documentação e propostas serão recebidas no dia 12 de janeiro de 2010 às 10h, na Sala de Reuniões da Coordenação de Apoio Técnico Administrativo da Secretaria Municipal de Obras e Viação, localizada na Av. Borges de Medeiros 2244 – 3º andar.

A despesa da referida Licitação correrá por conta da Dotação Orçamentária “1502-2565.449051”.

O edital poderá ser consultado e adquirido na íntegra através do site www.portoalegre.rs.gov.br/smov. Quaisquer dúvidas poderão ser dirimidas na Seção de Licitações da Secretaria Municipal de Obras e Viação através do fone (51)3289-8805.

Porto Alegre, 30 de dezembro de 2009.

MAURÍCIO DZIEDRICKI, Secretário.

A ata na íntegra deste processo encontra-se disponível através do site: www.bb.com.br (opção governo), www.governo-e.com.br, ou www.licitacoes-e.com.br, ou www.licitacoes-e.com.br.

Porto Alegre, 29 de dezembro de 2009.

KEVIN KRIEGER, Presidente. COMUNICAÇÃO DE RESULTADO PREGÃO ELETRÔNICO 120/09

A FUNDAÇÃO DE ASSISTÊNCIA SOCIAL E CIDADANIA torna público o resultado da licitação indicada abaixo:
PROCESSO 007.010409.09.2

OBJETO: Aquisição de eletro-eletrônicos.
LOTE 1- Escritorius Móveis e Equipamentos Ltda. - CNPJ: 07.734.385/0001-60

VALOR TOTAL DO LOTE: R\$ 3.734,96
LOTES 2 e 3 - RM Comercial Ltda. ME - CNPJ: 04.491.335/0001-00

VALOR TOTAL DOS LOTES: R\$ 5.150,00
LOTES 4 e 5 - Lojas Colombo S.A. Comércio de Utilidades Domésticas - CNPJ: 89.848.543/0001-77

VALOR TOTAL DOS LOTES: R\$ 3.294,00
VALOR INTEGRAL DOS LOTES: R\$ 12.178,96

A ata na íntegra deste processo encontra-se disponível através do site: www.bb.com.br (opção governo), www.governo-e.com.br, ou www.licitacoes-e.com.br, ou www.licitacoes-e.com.br.

Porto Alegre, 29 de dezembro de 2009.

KEVIN KRIEGER, Presidente.



EXTRATO DO 2º TERMO ADITIVO AO CONTRATO 32/07

MODALIDADE: Pregão 10/07 - PROCESSO 008.006094.07.4
CONTRATANTE: Empresa Pública de Transporte e Circulação S.A.
CONTRATADA: Cunha & Meireles Transportes Ltda., - CNPJ 05.326.416/0001-18
OBJETO: O presente aditivo tem por objeto a prorrogação do prazo contratual e o reajuste de valores.
PRAZO: 12 meses.
VALOR ESTIMADO ANUAL: R\$ 64.119,60
BASE LEGAL: Artigo 57, inciso II, da Lei Federal 8.666/93.

DISPENSA LICITAÇÃO 66/09 PROCESSO 008.007183.09.7

OBJETO: Locação de um container para novo estacionamento do Porto.

A EMPRESA PÚBLICA DE TRANSPORTE E CIRCULAÇÃO S.A., através de sua Coordenação de Compras e Licitações, informa que contratou por meio de Dispensa de Licitação, o material supracitado.

O processo foi encaminhado à autoridade superior, que o ratificou, atendendo ao disposto no Artigo 26 da Lei 8666/93.

CONTRATANTE: Empresa Pública de Transporte e Circulação S.A.

CONTRATADA: AMD Rental Service Ltda.

VALOR ANUAL: R\$ 6.000,00

BASE LEGAL: Artigo 24, inciso II, da Lei Federal 8.666/93.

LÚCIA HELENA PIGAT ZUCHOWSKI,
Diretora Administrativo-Financeira.

Prefeitura Municipal de Porto Alegre EMPRESA PÚBLICA DE TRANSPORTE E CIRCULAÇÃO TOMADA DE PREÇOS 19/09 JULGAMENTO DAS PROPOSTAS

OBJETO: Aquisição de Uniformes.

A EMPRESA PÚBLICA DE TRANSPORTE E CIRCULAÇÃO S.A. comunica o resultado da fase de proposta de preço da licitação em epígrafe.

Após a análise da proposta, a Comissão Permanente de Licitações declarou a empresa Claudia Thomas de Mello e Cia Ltda., vencedora do Item 2. A Licitação foi declarada Deserta para os Itens 1, 3 e 4, devido a não apresentação de proposta.

Fica aberto o prazo de cinco dias úteis para interposição de recurso.

Para dirimir quaisquer dúvidas, por favor, contatar através dos telefones 3289-4290, ou pelo fax 3289-4277 ou e-mail: licit@eptc.prefpoa.com.br.

MAIKEL HÜBBE DA SILVA,
Presidente da Comissão de Licitação.

CONCORRÊNCIA 3/09 JULGAMENTO DE HABILITAÇÕES

OBJETO: Contratação de empresa para prestação de serviço de manutenção preventiva e corretiva de elevadores e escadas rolantes.

A EMPRESA PÚBLICA DE TRANSPORTE E CIRCULAÇÃO S.A. comunica o resultado da fase de habilitação da licitação em epígrafe. Após análise das documentações, a Comissão Permanente de Licitações, julgou habilitadas as seguintes empresas:

ELEVADORES ATLAS SCHINDLER S.A.;
VIP ELEVADORES LTDA.;
THYSSENKRUPP ELEVADORES S.A.;
ELEVADORES CTS LTDA.;

Fica aberto o prazo de cinco dias úteis para interposição de recurso, em não havendo interposição fica marcada para o dia 12 de janeiro de 2010 às 14h a abertura dos envelopes de propostas.

Para dirimir quaisquer dúvidas, por favor, contatar através dos telefones 3289-4202 ou 3289-4319, ou pelo fax 3289-4277.

LUCIANE SIMÕES DO COUTO ABREU,
Presidente da Comissão de Licitação.

EXTRATO DE ORDEM DE COMPRA

MODALIDADE: Pregão Eletrônico 7/09.

PROCESSO 008.001896.09.1

OBJETO: Aquisição de Coletes Balísticos.

Lote	Item	Código	Descrição	UN	Qtde.	Preço Unit. R\$	Preço Total. R\$
1	1	35670	Colete Balístico Nivel II Tam M	PC	6	1.133,00	6.798,00
	2	41122	Colete Balístico Nivel II Tam G	PC	7	1.133,00	7.931,00
	3	41130	Colete Balístico Nivel II Tam GG	PC	7	1.133,00	7.931,00
TOTAL							22.660,00

BASE LEGAL: Lei Federal 10.520, de 17 de julho de 2002, Decreto Federal 5.450/05, de 31 de maio de 2005, Lei Complementar 123/06, Decreto Municipal 14.189, de 13 de maio de 2003, com aplicação subsidiária da Lei Federal 8.666/93 e suas alterações.

LÚCIA HELENA PIGAT ZUCHOWSKI, Diretora Administrativo-Financeira.



RESULTADO DO JULGAMENTO CONVITE 52/09 PROCESSO 003.080547.09.5

O DEPARTAMENTO MUNICIPAL DE ÁGUA E ESGOTOS torna público o resultado do julgamento das propostas, da licitação em epígrafe:

OBJETO: Formulário contínuo.

ITEM 1 – CONTGRAF FORMULÁRIOS CONTÍNUOS LTDA.

ITEM 2 – DYSTAK IND. FORMULÁRIOS CONTÍNUOS LTDA.

A íntegra do julgamento encontra-se afixada no painel de avisos sobre licitações da Central de Licitações e Contratos.

Porto Alegre, 29 de Dezembro de 2009.

INGRID SCHÄFFER LAUTERT,
Presidente da Comissão Permanente de Licitação.

RESULTADO DO JULGAMENTO PREGÃO ELETRÔNICO 255/09 PROCESSO 003.080506.09.7

O DEPARTAMENTO MUNICIPAL DE ÁGUA E ESGOTOS torna público o resultado do julgamento das propostas, por lotes, da

Prefeitura Municipal de Porto Alegre

DEPARTAMENTO MUNICIPAL DE ÁGUA E ESGOTOS

licitação em epígrafe:

OBJETO: Materiais de segurança.

LOTES 1, 2 e 3: CENCI EQUIPAMENTOS DE SEGURANÇA LTDA.

A íntegra da ata do julgamento encontra-se afixada no painel de avisos sobre licitações da Central de Licitações e Contratos. Porto Alegre, 29 de dezembro de 2009.

INGRID SCHÄFFER LAUTERT,
Presidente da Comissão Permanente de Licitação.

RESULTADO DO JULGAMENTO PREGÃO ELETRÔNICO 264/09 PROCESSO 003.080548.09.1

O DEPARTAMENTO MUNICIPAL DE ÁGUA E ESGOTOS torna público o resultado do julgamento das propostas, por lotes, da licitação em epígrafe:

OBJETO: Fio de algodão para vedação.

LOTE 1: FORTE COMERCIAL DE FERRAGENS LTDA.

A íntegra da ata do julgamento encontra-se afixada no painel de avisos sobre licitações da Central de Licitações e Contratos.

Porto Alegre, 29 de dezembro de 2009.

INGRID SCHÄFFER LAUTERT,
Presidente da Comissão Permanente de Licitação.

RESULTADO DO JULGAMENTO PREGÃO ELETRÔNICO 267/09 PROCESSO 003.080544.09.6

O DEPARTAMENTO MUNICIPAL DE ÁGUA E ESGOTOS torna público o resultado do julgamento das propostas, por lote, da licitação em epígrafe:

OBJETO: Pilha eletrolítica grande, 1,5 v.

LOTE 1: AS ELÉTRICA LTDA.

A íntegra da ata da licitação encontra-se afixada no painel de avisos sobre licitações da Central de Licitações e Contratos.

Porto Alegre, 29 de dezembro de 2009.

INGRID SCHÄFFER LAUTERT,
Presidente da Comissão Permanente de Licitação.

DISPENSA DE LICITAÇÃO PROCESSO 003.080554.09.1

O DEPARTAMENTO MUNICIPAL DE ÁGUA E ESGOTOS torna público, de acordo com o processo 003.080554.09.1, a aquisição direta de Biombo Divisório, para a Divisão Comercial, através da firma CONCEITO COMÉRCIO DE MÓVEIS LTDA, no valor total de R\$ 10.740,06, de acordo com o artigo 24, inciso V, da Lei 8.666/93. Porto Alegre, 29 de dezembro de 2009.

VLADIMIR ORTIZ DA SILVA, Superintendente Comercial.



RESULTADO DE LICITAÇÃO TOMADA DE PREÇOS 15/09 - 005.002757.09.5 FASE FINAL

OBJETO: Aquisição de material de construção.

A COMISSÃO PERMANENTE DE LICITAÇÕES do Departamento Municipal de Limpeza Urbana, designada através da por-

Prefeitura Municipal de Porto Alegre

DEPARTAMENTO MUNICIPAL DE LIMPEZA URBANA

taria 106/09, torna público o resultado da Licitação em epígrafe, como segue:

EMPRESA VENCEDORA:

ELITE MATERIAIS DE CONSTRUÇÃO LTDA – itens 3, 4 e 5, no valor total de R\$ 6.307,20.

FERRAGEM PONTO SUL LTDA – itens 1 e 6, no valor total de R\$ 1.779,60.

ITEM 2: FRACESSADO comunicamos que de acordo com a Legislação pertinente à matéria, o prazo para recurso é de cinco dias úteis, a contar da publicação deste resultado.

RESULTADO DE LICITAÇÃO TOMADA DE PREÇOS 5/09 - 005.000848.09.3 FASE FINAL

OBJETO: Aquisição de prensas, elevador de carga e balança para a Unidade de Triagem da rua Frederico Mentz.

A COMISSÃO PERMANENTE DE LICITAÇÕES do Departamento Municipal de Limpeza Urbana, designada através da portaria 106/09, torna público o resultado da Licitação em epígrafe, como segue:

EMPRESA VENCEDORA:

KUBITZ EQUIPAMENTOS HIDRÁULICOS LTDA – itens 1.1 e 1.4, no valor total de R\$ 11.000,00.

MARILISE KOZOROSKI GIORGETA – itens 1.2 e 1.3, no valor total de R\$ 33.274,00.

Comunicamos que de acordo com a Legislação pertinente à matéria, o prazo para recurso é de cinco dias úteis, a contar da publicação deste resultado.

Porto Alegre, 29 de dezembro de 2009.

VITOR HUGO MARTINS DORNELLES,

Presidente da Comissão Permanente de Licitação.

DECLARAÇÃO DE NULIDADE

O DEPARTAMENTO MUNICIPAL DE LIMPEZA URBANA, entidade autárquica do Município de Porto Alegre, pessoa jurídica de Direito Público, com sede na avenida Azenha, 631, em Porto Alegre, inscrito no CNPJ/MF 88017272/0001-45, neste ato representado por seu Diretor-Geral, Mário Fernando dos Santos Moncks, DECLARA NULA a aplicação das penalidades de MULTA no valor de R\$ 96.994,00, cumulada com declaração de

inidoneidade e suspensão de participar em licitação e impedida de contratar com a administração pública imposta a empresa TERRA NORTE CONSTRUTORA LTDA, conforme ato publicado no Diário Oficial de Porto Alegre de 13 de outubro de 2009, retroagindo os seus efeitos a data de 28 de setembro de 2009, dia em que foi recebido o ofício 165/09, o qual notificou à referida empresa o indeferimento dos recursos interpostos datados de 11 de setembro de 2009 e 15 de setembro de 2009, todos contidos no processo 005.002216.08.6.

Porto Alegre, 29 de dezembro de 2009.

MÁRIO FERNANDO DOS SANTOS MONCKS, Diretor-Geral.



Prefeitura Municipal de Porto Alegre
SECRETARIA DO PLANEJAMENTO MUNICIPAL

INEXIGIBILIDADE

PROCESSO 002.074365.09.6

ASSUNTO: Alienação de estoques de Índices de ajuste de solo criado e de áreas construídas não adensáveis de solo criado.

ALIENANTE: Município de Porto Alegre.

ADQUIRENTE: GOLD IKRALIA EMPREENDIMENTOS IMOBILIÁRIOS LTDA, inscrito no CNPJ 10.899.964/0001-77, estabelecido no Município de São Paulo/SP, à Rua Dr. Eduardo de Souza Aranha 387 – 11º andar, tendo por seus sócios MILTON GOLDFARB, brasileiro, solteiro, economista, portador da Carteira de Identidade 5571928 SSP/SP, inscrito no CPF/MF 013.341.348-98, com endereço comercial, à Rua Dr. Eduardo de Souza Aranha 387 – 11º andar e PAULO CESAR PETRIN, brasileiro, solteiro, advogado, portador da Carteira de Identidade 24653700 SSP/SP, inscrito no CPF/MF 834.297.009-49, com endereço comercial, à Rua Dr. Eduardo de Souza Aranha 387 – 11º andar, representados neste ato por seu procurador MARCELO MIRANDA CARRARO, brasileiro, solteiro, engenheiro civil, portador da Carteira de Identidade 6056479113 SJS/RS, inscrito no CPF/MF 898.932.710-53, residente e domiciliado nesta Capital, à Rua Perpétua Teles 70 complemento 201.

NÚMERO DE ÍNDICES ADQUIRIDOS: O correspondente a 100,00 m² do Estoque de Índices de Ajuste de Solo Criado e 220, m² de Áreas Construídas Não Adensáveis de Solo Criado, parte de montante estabelecido na Lei Complementar 434, de 1º de dezembro de 1999.

VALOR: O correspondente a R\$ 14.097,00 de Estoque de Índices

ces de Ajuste de Solo Criado, e R\$ 15.505,60 de Áreas Construídas Não Adensáveis de Solo Criado.

FUNDAMENTAÇÃO LEGAL: Artigo 25, "caput" da Lei Federal 8666/93 e suas alterações.

Porto Alegre, 23 de dezembro de 2009.

PROCESSO 002.074219.09.0

ASSUNTO: Alienação de estoque de índices de ajuste de solo criado.

ALIENANTE: Município de Porto Alegre.

ADQUIRENTE: R. A. PAVEI CONSTRUTORA LTDA, inscrito no CNPJ 04.163.199/0001-20, estabelecido no Município de Criciúma, Estado de Santa Catarina, à Rua Agrimensor Cassimiro Milioli 173 sala 2, representado neste ato por seu sócio RODRIGO DA ROCHA PAVEI, brasileiro, casado, engenheiro civil, portador da Carteira de Identidade 3490735 SSP/SC, inscrito no CPF/MF 007.047.319-67, com endereço comercial nesta Capital, à Rua Roque Calage 417.

NÚMERO DE ÍNDICES ADQUIRIDOS: O correspondente a 100,00 m², do Estoque de Índices de Ajuste de Solo Criado, parte de montante estabelecido na Lei Complementar 434, de 1º de dezembro de 1999.

VALOR: O correspondente a R\$ 32.404,00 de Estoque de Índices de Ajuste de Solo Criado.

FUNDAMENTAÇÃO LEGAL: art. 25, "caput" da Lei Federal 8666/93 e suas alterações.

Porto Alegre, 21 de dezembro de 2009.

MARCIO FERREIRA BINS ELY, Secretário.



Prefeitura Municipal de Porto Alegre
DEPARTAMENTO DE ESGOTOS PLUVIAIS

RESULTADO DE LICITAÇÃO CONVITE 2/001.045799.09.1

OBJETO: Elaboração de projetos de reservatórios junto à Praça Irani Bertelli, à Praça Leonardo Macedônia, ao Estádio Almirante Pedro e na Av. Grécia próximo a Av. Francisco Trein, no Município de Porto Alegre.

O DEPARTAMENTO DE ESGOTOS PLUVIAIS, através da Comissão Permanente de Licitações, torna publico o resultado da Licitação acima, conforme segue:

Participaram da licitação as empresas Hidrosul Saneamento e Hidrologia Ltda., Beck de Souza Engenharia Ltda e Encop Engenharia Ltda.

A empresa Encop Engenharia Ltda., foi inabilitada na fase de Habilitação, por não atender o item 1.1, do Edital.

Aberto o envelope 2, da Proposta, as empresas habilitadas apresentaram as seguintes propostas:

1º - Beck de Souza Engenharia Ltda. R\$ 123.900,00

2º - Hidrosul Saneamento e Hidrologia Ltda. R\$ 124.000,00

Assim a Comissão sugere a adjudicação dos serviços à empresa Beck de Souza Engenharia Ltda., ao preço de R\$ 123.900,00, e prazo de execução de 240 dias consecutivos a contar da Ordem de Início a ser emitida pelo Departamento de Esgotos Pluviais.

A contar desta data abre-se o prazo legal para recurso.

A Ata de Abertura e Julgamento de Propostas encontra-se afixada no mural do átrio do Departamento.

Porto Alegre, 29 de dezembro de 2009.

ERNESTO DA CRUZ TEIXEIRA,
Diretor-Geral.



Prefeitura Municipal de Porto Alegre
SECRETARIA MUNICIPAL DA JUVENTUDE

DISPENSA DE LICITAÇÃO

CONTRATANTE: Município de Porto Alegre através da Secretaria Municipal da Juventude.

CONTRATADA: GRAFICA NOSSA SENHORA DE LOURDES LTDA. - CNPJ: 02.733.199/0001-92

ENDEREÇO: Rua José Fidêncio Maia, 116 – Granja Esperança - Cachoerinha/RS, CEP 94960-360.

OBJETO: Confecção do material de divulgação para cadastro de segunda chamada do Projovem Urbano de interesse da Prefeitura Municipal de Porto Alegre, em especial da Secretaria Municipal da Juventude.

VALOR: R\$ 4.886,00 custo total.

DOTAÇÃO: 2400-1346-339039630100-1

PRAZOS: O prazo de vigência da presente contratação será da assinatura do contrato até 10 de dezembro de 2009.

EMBASAMENTO LEGAL: Artigo 24, II da Lei Federal 8666/93.

PROCESSO 001.055482.09.0

Porto Alegre, 29 de dezembro de 2009.

ALEXANDRE SOUZA DA SILVEIRA,
Secretário Municipal da Juventude.



Prefeitura Municipal de Porto Alegre
SECRETARIA MUNICIPAL DO MEIO AMBIENTE

ATA DE JULGAMENTO FASE DE HABILITAÇÃO

PROCESSO 001.008169.09.8

CONCORRÊNCIA PÚBLICA 2/09

OBJETO: Obra de Recuperação de 25 praças da Vila Farrapos - PIEC.

I. Aos vinte e nove dias do mês de dezembro do ano de 2009, a Comissão indicada pelo Prefeito Municipal, através da Portaria 134/09, reuniu-se para proceder a análise dos documentos referentes a Habilitação da licitação em epígrafe.

II. Analisados os documentos de habilitação, entendeu a Comissão por habilitar a empresa MFHP Engenharia Ltda.

III. Fica aberto o prazo recursal de cinco dias úteis, a contar desta publicação, na forma da Lei 8.666/93 e posteriores alterações.

IV. Não havendo interposição de recurso, fica marcado o dia 11 de janeiro de 2010, às 15h, para a abertura dos Envelopes 2 - Proposta de Preços, a ser realizado na Sala 200 (Reuniões) da Secretaria Municipal do Meio Ambiente, sita na Av. Carlos Gomes, 2.120. Nada mais.

COMISSÃO DE LICITAÇÃO.



Prefeitura Municipal de Porto Alegre
PROCURADORIA-GERAL DO MUNICÍPIO

DISPENSA DE LICITAÇÃO

PROCESSO 001.061987.09.3

CONTRATANTE: Município de Porto Alegre, através da Procuradoria-Geral do Município.

CONTRATADO: Ferragem Ponto Sul Ltda - CGC – 91.730.218/0001-57

OBJETO: Aquisição de material destinado à pintura da sala 1312 – 13º andar do prédio José Montauray, onde serão transferidas a GRL e PAJM.

VALOR: R\$ 1.050,00

DOTAÇÃO ORÇAMENTÁRIA: 302-2522-339030240100-1219.

BASE LEGAL: Artigo 24, inciso I, da Lei Federal 8666/93.

Porto Alegre, 29 de dezembro de 2009.

JOSÉ LUIZ ALIMENA, Procurador-Geral do Município.



Câmara Municipal de Porto Alegre

PREGÃO ELETRÔNICO 189/09

PROCESSO 5836/09

A CÂMARA MUNICIPAL DE PORTO ALEGRE torna público o resultado do julgamento das propostas, por lote, da seguinte licitação:

OBJETO: Aquisição de diversos materiais para marcenaria.

LOTES 1 a 9: FERRAGEM PONTO SUL LTDA.

A íntegra do julgamento encontra-se à disposição dos interessados na sala 395, 3º andar do prédio da Câmara Municipal de Porto Alegre, ou nos endereços (www.camarapoa.rs.gov.br/pregaonline ou www.pregaobanrisul.com.br).

Porto Alegre, 28 de dezembro de 2009.

JOSÉ GILBERTO DA SILVEIRA,
Pregoeiro.



Prefeitura Municipal de Porto Alegre
SECRETARIA MUNICIPAL DOS TRANSPORTES

EXTRATO DO CONTRATO 5/09

MODALIDADE: Dispensa de Licitação 1/09, Processo 001.053772.08.3

CONTRATANTE: Secretaria Municipal dos Transportes.

CONTRATADA: Companhia de Processamento de Dados do Município de Porto Alegre, CNPJ 89.398.473/0001-00.

OBJETO: O presente Contrato tem por objeto a prestação de serviço de desenvolvimento do Sistema de Planejamento e Controle da Operação do Transporte Público da cidade de Porto Alegre.

PRAZO: 12 meses.

VALOR ESTIMADO ANUAL: R\$ 478.368,00

BASE LEGAL: Artigo 24, inciso VIII, da Lei 8.666/93.

LUIZ AFONSO DOS SANTOS SENNA,
Secretário Municipal dos Transportes.



Prefeitura Municipal de Porto Alegre
SECRETARIA MUNICIPAL DA PRODUÇÃO, INDÚSTRIA E COMÉRCIO

DISPENSA DE LICITAÇÃO

A SECRETARIA MUNICIPAL DA PRODUÇÃO, INDÚSTRIA E COMÉRCIO torna pública a seguinte contratação, mediante dispensa de licitação:

PROCESSO 001.039471.09.8

CONTRATADA: Everton Floriano.

OBJETO: Prestação de serviços especializados de limpeza e desinfecção de reservatórios de água potável dos prédios da Secretaria Municipal da Produção, Indústria e Comércio.

VALOR: R\$ 1.350,00;

DOTAÇÃO ORÇAMENTÁRIA: 1601-2631-339039160100;

BASE LEGAL: Artigo 24, inciso II, da Lei Federal 8.666/93, e suas alterações.

Porto Alegre, 17 de dezembro de 2009.

IDENIR CECCHIM,
Secretário Municipal da Produção, Indústria e Comércio.

Últimos dias para pagar IPTU com 20% de desconto

O pagamento em cota única do Imposto Predial e Territorial Urbano (IPTU) e da Taxa de Coleta de Lixo (TCL) de 2010 com desconto de 20% pode ser feito até segunda-feira, 4 de janeiro. A Secretaria Municipal da Fazenda continua a enviar as guias pelos Correios. Contribuintes podem acessar o documento no site www.portoalegre.rs.gov.br/iptu/guianova, informando a inscrição do imóvel. O pagamento deve ser feito na rede bancária conveniada com a prefeitura.

O abatimento oferecido pela prefeitura é o maior entre as principais capitais, como São Paulo (6%), Rio de Janeiro (7%), Curitiba (5%), Belo Horizonte (7%), Recife (10%) e Salvador (10%). Com o incentivo, o gestor da Célula Tributária do município projeta que metade das guias sejam quitadas neste período. No IPTU 2009, a adesão ao abatimento máximo foi de 49%. “Mesmo com a queda nas receitas tributárias, a prefeitura sustentou o nível de abatimento, facilitando que o contribuinte mantenha a regularidade nesse ano de retração econômica”, explica.

Arrecadação—A secretaria projeta que os pagamentos com 20% de desconto devem gerar arrecadação de aproximadamente R\$ 190 milhões, entre IPTU e taxa de lixo. Da receita gerada pelo IPTU, 25% são destinados à educação e 15% são aplicados em saúde, conforme prevê a Constituição Federal.

O calendário do IPTU 2010 inclui ainda desconto de 10% para quitação até 10 de fevereiro ou opção de parcelamento em 10 vezes, sem desconto, com vencimento da primeira parcela em 8 de março. Quem não efetuar o pagamento com desconto máximo receberá a nova guia e as vias do parcelamento a partir da segunda quinzena de janeiro.

Como determina a legislação municipal, a correção do imposto e

Novas obras de drenagem combatem alagamentos

André Netto – Banco de Imagens – PMPA



Casa de Bombas Santa Terezinha está em construção e terá 361m²

No decorrer de 2009, o Departamento de Esgotos Pluviais (DEP) iniciou obras contra alagamentos em diversas regiões da cidade. O investimento nestas novas obras atinge R\$ 18,4 milhões. Em 2010, serão implementadas mais obras como a reforma e ampliação das casas de bombas número 5 e Vila Farrapos, a obra de macrodrenagem da Vila Minuano no Sarandí, que inclui construção de diques no Arroio Passo das Pedras, construção de casas de bombas e implantação de coletor geral.

Também no Sarandí, o DEP executará a obra de drenagem da rua

Disque-pichação recebe mais de mil denúncias em três anos

Desde sua entrada em funcionamento, em maio de 2006, o Disque-pichação (telefone 153), implantado pela Secretaria Municipal de Direitos Humanos e Segurança Urbana (SMDHSU), por meio da Guarda Municipal, recebeu mais de mil denúncias. Foram registradas 235 detenções.

As estatísticas mostram que as denúncias se referem a pichações em prédios públicos (329) e particulares (756). Entre os infratores detidos, 149 são adolescentes e 86 adultos. No primeiro caso, o encaminhamento é para o Departamento Estadual da Criança e do Adolescente (Deca) e, quando a ocorrência envolve adultos, eles são levados para a Área Judiciária da Polícia Civil. Após o registro do fato, cabe ao Judiciário estipular as medidas punitivas para reparar o prejuízo causado.

O Disque-pichação é uma ação do programa Vizinhança Segura e mobiliza 30 viaturas, 13 motos e 60 guardas municipais no combate a delitos contra o patrimônio, atingindo 56 bairros. A central de recebimento das ocorrências funciona 24 horas, todos os dias da semana. Uma das mais recentes ações ocorreu no dia 21, quando três adolescentes pichadores foram detidos pela Guarda Municipal após denúncia feita ao 153. Eles foram flagrados na tentativa de pichar o viaduto localizado em frente ao presídio Madre Pelletier, na avenida Teresópolis, sem número.

A Guarda Municipal perseguiu os adolescentes, que fugiram ao avistar a viatura, jogando fora o material de pichação. Um dos

Ivo Gonçalves – Banco de Imagens – PMPA



Porto Alegre oferece o maior desconto entre as principais capitais do país

da taxa será feita pelo Índice Nacional de Preços ao Consumidor Amplo (IPCA) acumulado nos últimos 12 meses (dezembro de 2008 a novembro de 2009), correspondente a 4,22%. Este índice é 34% menor do que a inflação que incidiu sobre o IPTU 2009, igual a 6,39%.

Informações na Loja de Atendimento da Secretaria Municipal da Fazenda (Travessa Mário Cinco Paus, s/nº - Centro) ou pelos telefones 3289-1540/1550, no horário das 9h às 16h.

Rede bancária conveniada

Banrisul	Banco do Brasil
Caixa Econômica Federal	Bradesco
Itaú	Unibanco
Santander	Real
HSBC	Sicredi

João Paris. Na Zona Leste será realizada a 1ª etapa da obra de drenagem do Jardim do Salso, na avenida Cristiano Fischer. No Arroio Dilúvio, será feita a recuperação dos taludes e troca das redes pluviais danificadas e, na Zona Sul, bairro Ipanema, o DEP iniciará a obra de drenagem da rua João Mendes Ouriques. Nestas obras que começam ano que vem, o DEP investirá mais R\$ 29,1 milhões em melhoria da rede de drenagem de Porto Alegre.

Obras em execução — 2009

Obra de drenagem e Casa de bombas Santa Terezinha no **bairro Santana**: A casa de bombas terá 361m² com três bombas com capacidade de bombear 5.500 litros por segundo de águas das chuvas. As redes compreendem galerias de até 2 metros X 1,20 m nas ruas Jacinto Gomes, Laurindo, Santa Terezinha e Luiz Carlos de Moraes.

Bacia de retenção de cheias da Praça Celso Luft no **bairro Três Figueiras**: Terá capacidade de reter um volume de 5 milhões de litros de água da chuva e controlará alagamentos na avenida Teixeira Mendes.

Obra de macrodrenagem da avenida Panamericana no **Jardim Lindoia**: implantação de tubos e galerias de até 2 metros X 1,50 metro na avenida Panamericana, da avenida Sertório até a avenida Assis Brasil.

Obra de drenagem da avenida São Pedro, **bairro São Geraldo**: implantação de tubos e galerias de até 1,50 metro X 1,50 metro na avenida São Pedro, desde a avenida Castelo Branco até a avenida Benjamin Constant.

adolescentes foi logo detido, o outro se escondeu no pátio de uma casa, na rua Sergipe, e o terceiro foi avistado pelos moradores em outro pátio. Os três foram detidos e conduzidos ao Departamento Estadual da Criança e do Adolescente (Deca). Um deles responderá por danos ao patrimônio por ter quebrado várias telhas de uma das casas. A detenção contou com a colaboração dos moradores do local.

Divulgação – Banco de Imagens – PMPA



Limpeza dos locais públicos é realizada por equipe do DMLU

CÂMARA MUNICIPAL

Vereadores discutem uso de sacolas plásticas no comércio

A Comissão de Saúde e Meio Ambiente (Cosmam) da Câmara Municipal de Porto Alegre debateu na tarde desta terça-feira (29/12) o tipo de sacola correta a ser utilizada no comércio da Capital. O encontro teve o objetivo de buscar contribuições e alternativas, juntamente aos segmentos envolvidos, para um desenvolvimento sustentável. As sugestões colhidas na reunião também poderão ser incorporadas ao PLL 061/07, com os substitutivos 1 e 2, que tramita no Legislativo e trata da utilização de sacolas plásticas.

Entidades envolvidas com o tema foram convidadas a apresentar alternativas para uma opção economicamente sustentável e de efeitos benéficos ao meio ambiente. Na oportunidade também foi apresentado o projeto que tramita no Legislativo sobre o tema.

De acordo com a Cosmam, 80% da população de Porto Alegre usa sacola plástica para descarte de lixo. Os vereadores acreditam que, através dessa iniciativa a Câmara poderá sinalizar para a população de Porto Alegre regras culturalmente aceitas em relação à melhoria do meio ambiente.

Denis Beauchamp e Eduardo Geremia, representantes do Grupo Eco 2009, se manifestaram dizendo que não se pode simplesmente descartar o uso de sacolas plásticas. Segundo eles, é preciso achar uma solução racional que não polua tanto o meio ambiente.

Rádio Câmara ganha novo estúdio

No início de 2010, a Rádio Câmara Web de Porto Alegre estará ganhando um espaço mais amplo na Sala ARI, junto ao Plenário Otávio Rocha. As obras do novo estúdio, iniciadas no dia 9 de dezembro, devem estar concluídas em janeiro. Os equipamentos que comporão o novo estúdio já foram adquiridos.

Desde 23 de julho de 2008, a Rádio Câmara Web está com transmissão 24 horas pela internet, acompanhando as atividades do Legislativo Municipal, sendo que as sessões plenárias são transmitidas “ao vivo”. Além disso, apresenta informações e entrevistas, intercaladas com música de qualidade. Embora a maior parte da audiência da Rádio Câmara concentre-se em Porto Alegre, a emissora também é sintonizada em todo o Brasil e em vários continentes. A Rádio Câmara pode ser acessada pela internet em qualquer parte do planeta através do site www.radiocamarapoa.com.br

Restaurantes

O próximo módulo de reformas do Plenário Otávio Rocha será a sala onde ficam as taquígrafas, em seguida, o sistema de som e, por último, a TV Câmara, todas com previsão de 45 dias. Também na próxima semana, dia 4, começarão as reformas dos dois restaurantes da Casa. A licitação foi assinada no dia 21 de dezembro. As obras devem ficar prontas em 90 dias. Durante 20 dias os dois restaurantes estarão fechados para a reforma da cozinha.

Textos elaborados e de responsabilidade da Assessoria de Comunicação da Câmara

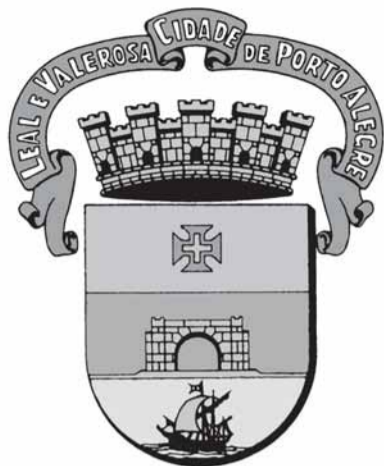

DIÁRIO OFICIAL PORTO ALEGRE

Órgão de divulgação do Município – Ano XIV – Edição 3674 – Quarta-feira, 30 de Dezembro de 2009

REPUBLICAÇÃO

DECRETO Nº 16.536, de 3 de dezembro de 2009.

Abre créditos suplementares na Fundação de Assistência Social e Cidadania (FASC), no valor de R\$ 707.781,98.

O PREFEITO MUNICIPAL DE PORTO ALEGRE, de conformidade com o que dispõe a alínea "a" do inciso I do artigo 3º da Lei nº 10.598, de 18 de dezembro de 2008,

DECRETA:

Art. 1º Ficam abertos créditos suplementares, de acordo com o demonstrativo abaixo, que expõe as classificações orçamentárias dos créditos, bem como seus respectivos recursos:

PROGRAMA: 101 - Bem-Me-Quer

Crédito: 6001-12.0243.101.2395 - SERVIÇO DE APOIO SOCIOEDUCATIVO - SASE
Órgão Executor - FASC / FUNDAÇÃO DE ASSISTÊNCIA SOCIAL E CIDADANIA
3390 - OUTRAS DESPESAS CORRENTES R\$ 493.600,00

Recurso: Programa: 102 - Carinho não tem Idade
Órgão Executor - FASC / FUNDO MUNICIPAL DE ASSISTÊNCIA SOCIAL
6004-08.0244.102.2254 - APOIO E ATENÇÃO AO IDOSO - FMAS
3350 - OUTRAS DESPESAS CORRENTES R\$ 493.600,00

PROGRAMA: 102 - Carinho não tem Idade

Crédito: 6001-08.0241.102.2390 - APOIO E ATENÇÃO AO IDOSO
Órgão Executor - FASC / FUNDAÇÃO DE ASSISTÊNCIA SOCIAL E CIDADANIA
3390 - OUTRAS DESPESAS CORRENTES R\$ 35.181,98

Recurso: Programa: 102 - Carinho não tem Idade
Órgão Executor - FASC / FUNDO MUNICIPAL DE ASSISTÊNCIA SOCIAL
6004-08.0244.102.2254 - APOIO E ATENÇÃO AO IDOSO - FMAS
3350 - OUTRAS DESPESAS CORRENTES R\$ 35.181,98

PROGRAMA: 112 - Porto da Inclusão

Crédito: 6001-08.0244.112.2580 - CADASTRO ÚNICO DE PROGRAMAS SOCIAIS
Órgão Executor - FASC / FUNDAÇÃO DE ASSISTÊNCIA SOCIAL E CIDADANIA
3390 - OUTRAS DESPESAS CORRENTES R\$ 116.680,00

Recurso: Programa: 112 - Porto da Inclusão
Órgão Executor - FASC / FUNDO MUNICIPAL DE ASSISTÊNCIA SOCIAL
6004-08.0244.112.2581 - CADASTRO ÚNICO DE PROGRAMAS SOCIAIS - FMAS
3350 - OUTRAS DESPESAS CORRENTES R\$ 116.680,00

Crédito: 6001-08.0244.112.2580 - CADASTRO ÚNICO DE PROGRAMAS SOCIAIS
Órgão Executor - FASC / FUNDAÇÃO DE ASSISTÊNCIA SOCIAL E CIDADANIA
4490 - INVESTIMENTOS R\$ 62.320,00

Recurso: Programa: 112 - Porto da Inclusão
Órgão Executor - FASC / FUNDO MUNICIPAL DE ASSISTÊNCIA SOCIAL
6004-08.0244.112.2581 - CADASTRO ÚNICO DE PROGRAMAS SOCIAIS - FMAS
3350 - OUTRAS DESPESAS CORRENTES R\$ 62.320,00

Valor Total do Decreto: R\$ 707.781,98

Art. 2º Este Decreto entra em vigor na data de sua publicação, retroagindo seus efeitos a 3 de dezembro de 2009.

PREFEITURA MUNICIPAL DE PORTO ALEGRE, 3 de dezembro de 2009.

José Fogaça,
Prefeito.

Ilmo José Wilges,
Coordenador-Geral do GPO.



PREFEITURA MUNICIPAL DE PORTO ALEGRE

Diário Oficial de Porto Alegre

Órgão de Divulgação Oficial do Município de Porto Alegre

Criado pelo Decreto nº 11.226 de 14 de Março de 1995

www.portoalegre.rs.gov.br

PREFEITO MUNICIPAL: José Fogaça

SECRETARIA MUNICIPAL DA ADMINISTRAÇÃO: Secretária: Sônia Mauriza Vaz Pinto

GERENTE DO DIÁRIO OFICIAL: Jornalista Tamara Maria Costa Pereira - Fone: 3289.1231

ENDEREÇO: Rua Siqueira Campos, 1300 – 7º andar – CEP 90010-907

diariooficial@sma.prefpoa.com.br – Fax 3289-1248

ASSINATURAS, VENDAS E DISTRIBUIÇÃO: Paulo Colbert Rosa Kerche – Fone 3289-1230

ASSINATURA ANUAL: R\$ 65,00 – SEMESTRAL: R\$ 32,50 – AVULSO: R\$ 0,50

EDIÇÃO GRÁFICA E IMPRESSÃO: CORAG – Companhia Rio-grandense de Artes Gráficas

Registre-se e publique-se.

Clóvis Magalhães,

Secretário Municipal de Gestão e Acompanhamento Estratégico.

DECRETO Nº 16.550, de 18 de dezembro de 2009.

Abre créditos suplementares no Departamento Municipal de Previdência dos Servidores Públicos do Município de Porto Alegre (PREVIMPA), no valor de R\$ 12.939.300,00.

O PREFEITO MUNICIPAL DE PORTO ALEGRE, de conformidade com o que dispõem as alíneas "b" e "e" do inciso I do artigo 3º da Lei nº 10.598, de 18 de dezembro de 2008,

DECRETA:

Art. 1º Ficam abertos créditos suplementares, de acordo com o demonstrativo abaixo, que expõe as classificações orçamentárias dos créditos, bem como seus respectivos recursos:

PROGRAMA: 100 - A Receita é Saúde

Crédito: 7000-10.0272.100.2505 - INATIVOS/PENSIONISTAS - SMS
Órgão Executor - PREVIMPA / PREVIMPA
3390 - OUTRAS DESPESAS CORRENTES R\$ 3.343.000,00

Recurso: Programa: 103 - Cidade Acessível
Órgão Executor - SMT / SECRETARIA MUNICIPAL DOS TRANSPORTES
1700-26.0453.103.1309 - QUALIFICAÇÃO DA INFRA-ESTRUTURA DE CORREDORES, ESTAÇÕES E TERMINAIS DE TRANSPORTE PÚBLICO
3390 - OUTRAS DESPESAS CORRENTES R\$ 229.000,00

Recurso: Programa: 112 - Porto da Inclusão
Órgão Executor - DEMHAB / FUNDO MUNICIPAL DE DESENVOLVIMENTO
3102-16.0482.112.1217 - PROJETOS HABITACIONAIS
4490 - INVESTIMENTOS R\$ 2.963.000,00

Recurso: Programa: 112 - Porto da Inclusão
Órgão Executor - PREVIMPA / PREVIMPA
7000-08.0272.112.2501 - INATIVOS/PENSIONISTAS - FASC
3390 - OUTRAS DESPESAS CORRENTES R\$ 12.000,00

Recurso: Programa: 119 - Gestão Total
Órgão Executor - PREVIMPA / PREVIMPA
7000-09.0272.119.2504 - OUTROS BENEFÍCIOS PREVIDENCIÁRIOS - ADMINISTRAÇÃO DIRETA
3390 - OUTRAS DESPESAS CORRENTES R\$ 35.000,00

Recurso: Programa: 109 - Lugar da Criança é na Família e na Escola
Órgão Executor - PREVIMPA / PREVIMPA
7000-12.0272.109.2510 - INATIVOS E PENSIONISTAS - REGULAR
3390 - OUTRAS DESPESAS CORRENTES R\$ 75.000,00

Recurso: Programa: 109 - Lugar da Criança é na Família e na Escola
Órgão Executor - PREVIMPA / PREVIMPA
7000-12.0272.109.2512 - INATIVOS E PENSIONISTAS - ESPECIAL
3390 - OUTRAS DESPESAS CORRENTES R\$ 15.000,00

Recurso: Programa: 109 - Lugar da Criança é na Família e na Escola
Órgão Executor - PREVIMPA / PREVIMPA
7000-12.0272.109.2514 - INATIVOS E PENSIONISTAS - INFANTIL
3390 - OUTRAS DESPESAS CORRENTES R\$ 5.000,00

Recurso: Programa: 119 - Gestão Total
Órgão Executor - PREVIMPA / PREVIMPA
7000-28.0846.119.9071 - ENCARGOS ESPECIAIS - PREVIMPA
3390 - OUTRAS DESPESAS CORRENTES R\$ 9.000,00

PROGRAMA: 109 - Lugar da Criança é na Família e na Escola

Crédito: 7000-12.0272.109.2507 - INATIVOS/PENSIONISTAS - SMED
Órgão Executor - PREVIMPA / PREVIMPA
3390 - OUTRAS DESPESAS CORRENTES R\$ 78.000,00

Recurso: Programa: 109 - Lugar da Criança é na Família e na Escola
Órgão Executor - PREVIMPA / PREVIMPA
7000-12.0272.109.2510 - INATIVOS E PENSIONISTAS - REGULAR
3390 - OUTRAS DESPESAS CORRENTES R\$ 78.000,00

Crédito: 7000-12.0272.109.2508 - OUTROS BENEFÍCIOS PREVIDENCIÁRIOS - SMED
Órgão Executor - PREVIMPA / PREVIMPA
3390 - OUTRAS DESPESAS CORRENTES R\$ 11.000,00

Recurso: Programa: 119 - Gestão Total
Órgão Executor - PREVIMPA / PREVIMPA
7000-09.0272.119.2504 - OUTROS BENEFÍCIOS PREVIDENCIÁRIOS - ADMINISTRAÇÃO DIRETA
3390 - OUTRAS DESPESAS CORRENTES R\$ 11.000,00

2ª EDIÇÃO DE 30/12/09

Esta é a segunda edição do Diário Oficial de Porto Alegre, 3674, de 30 de dezembro de 2009, circulando no dia 10 de fevereiro de 2010 e encerrando as exigências de publicações legais do exercício passado.

TAMARA MARIA COSTA PEREIRA,
Gerente do Diário Oficial de Porto Alegre.

PROGRAMA: 112 - Porto da Inclusão

Crédito: 7000-16.0272.112.2515 - INATIVOS/PENSIONISTAS-DEMHAB	
Órgão Executor - PREVIMPA / PREVIMPA	
3390 - OUTRAS DESPESAS CORRENTES	R\$ 16.000,00
Recurso: Programa: 100 - A Receita é Saúde	
Órgão Executor - PREVIMPA / PREVIMPA	
7000-10.0272.100.2506 - OUTROS BENEFÍCIOS PREVIDENCIÁRIOS - SMS	
3390 - OUTRAS DESPESAS CORRENTES	R\$ 16.000,00

PROGRAMA: 119 - Gestão Total

Crédito: 7000-09.0272.119.2503 - INATIVOS/PENSIONISTAS – ADMINISTRAÇÃO DIRETA	
Órgão Executor - PREVIMPA / PREVIMPA	
3390 - OUTRAS DESPESAS CORRENTES	R\$ 9.482.000,00
Recurso: Programa: 110 - Mais Recursos, Mais Serviços	
Órgão Executor - SMF / SECRETARIA MUNICIPAL DA FAZENDA	
1301-04.0129.110.1164 - ATUALIZAÇÃO E MODERNIZAÇÃO DO CADASTRO IMOBILIÁRIO	
3390 - OUTRAS DESPESAS CORRENTES	R\$ 3.274.000,00
Recurso: Programa: 104 - Cidade Integrada	
Órgão Executor - SMOV / SECRETARIA MUNICIPAL DE OBRAS E VIAÇÃO	
1401-15.0451.104.2079 - CONSERVAÇÃO DE VIAS URBANAS	
3390 - OUTRAS DESPESAS CORRENTES	R\$ 1.399.000,00
Recurso: Programa: 108 - Integrado Entrada da Cidade - PIEC	
Órgão Executor - SMIC / SECRETARIA MUNICIPAL DA PRODUÇÃO, INDÚSTRIA E COMÉRCIO	
1601-11.0334.108.1231 - IMPLEMENTAÇÃO DO CENTRO REGIONAL DE DESENVOLVIMENTO	
4490 - INVESTIMENTOS	R\$ 6.925,00
Recurso: Programa: 103 - Cidade Acessível	
Órgão Executor - SMT / SECRETARIA MUNICIPAL DOS TRANSPORTES	
1700-26.0453.103.1309 - QUALIFICAÇÃO DA INFRA-ESTRUTURA DE CORREDORES, ESTAÇÕES E TERMINAIS DE TRANSPORTE PÚBLICO	
3390 - OUTRAS DESPESAS CORRENTES	R\$ 440.300,00
Recurso: Programa: 112 - Porto da Inclusão	
Órgão Executor - DEMHAB / FUNDO MUNICIPAL DE DESENVOLVIMENTO	
3102-16.0482.112.1217 - PROJETOS HABITACIONAIS	
4490 - INVESTIMENTOS	R\$ 1.901.675,00
Recurso: Programa: 112 - Porto da Inclusão	
Órgão Executor - DEMHAB / FUNDO MUNICIPAL DE DESENVOLVIMENTO	
3102-16.0482.112.1218 - REURBANIZAÇÃO DE ÁREAS OCUPADAS	
4490 - INVESTIMENTOS	R\$ 1.553.000,00
Recurso: Programa: 119 - Gestão Total	
Órgão Executor - PREVIMPA / PREVIMPA	
7000-01.0272.119.2499 - INATIVOS/PENSIONISTAS - LEGISLATIVO	
3390 - OUTRAS DESPESAS CORRENTES	R\$ 21.000,00
Recurso: Programa: 112 - Porto da Inclusão	
Órgão Executor - PREVIMPA / PREVIMPA	
7000-08.0272.112.2502 - OUTROS BENEFÍCIOS PREVIDENCIÁRIOS - FASC	
3390 - OUTRAS DESPESAS CORRENTES	R\$ 12.000,00
Recurso: Programa: 119 - Gestão Total	
Órgão Executor - PREVIMPA / PREVIMPA	
7000-09.0272.119.2504 - OUTROS BENEFÍCIOS PREVIDENCIÁRIOS - ADMINISTRAÇÃO DIRETA	
3390 - OUTRAS DESPESAS CORRENTES	R\$ 4.000,00
Recurso: Programa: 100 - A Receita é Saúde	
Órgão Executor - PREVIMPA / PREVIMPA	
7000-10.0272.100.2505 - INATIVOS/PENSIONISTAS - SMS	
3390 - OUTRAS DESPESAS CORRENTES	R\$ 17.000,00
Recurso: Programa: 100 - A Receita é Saúde	
Órgão Executor - PREVIMPA / PREVIMPA	
7000-10.0272.100.2506 - OUTROS BENEFÍCIOS PREVIDENCIÁRIOS - SMS	
3390 - OUTRAS DESPESAS CORRENTES	R\$ 46.000,00
Recurso: Programa: 109 - Lugar da Criança é na Família e na Escola	
Órgão Executor - PREVIMPA / PREVIMPA	
7000-12.0272.109.2507 - INATIVOS/PENSIONISTAS - SMED	
3390 - OUTRAS DESPESAS CORRENTES	R\$ 4.000,00
Recurso: Programa: 109 - Lugar da Criança é na Família e na Escola	
Órgão Executor - PREVIMPA / PREVIMPA	
7000-12.0272.109.2509 - OUTROS BENEFÍCIOS PREVIDENCIÁRIOS - ENSINO REGULAR	
3390 - OUTRAS DESPESAS CORRENTES	R\$ 36.000,00
Recurso: Programa: 109 - Lugar da Criança é na Família e na Escola	
Órgão Executor - PREVIMPA / PREVIMPA	
7000-12.0272.109.2510 - INATIVOS E PENSIONISTAS - REGULAR	
3390 - OUTRAS DESPESAS CORRENTES	R\$ 27.700,00
Recurso: Programa: 109 - Lugar da Criança é na Família e na Escola	
Órgão Executor - PREVIMPA / PREVIMPA	
7000-12.0272.109.2511 - OUTROS BENEFÍCIOS PREVIDENCIÁRIOS - EDUCAÇÃO ESPECIAL	
3390 - OUTRAS DESPESAS CORRENTES	R\$ 14.000,00
Recurso: Programa: 109 - Lugar da Criança é na Família e na Escola	
Órgão Executor - PREVIMPA / PREVIMPA	
7000-12.0272.109.2513 - OUTROS BENEFÍCIOS PREVIDENCIÁRIOS - EDUCAÇÃO INFANTIL	
3390 - OUTRAS DESPESAS CORRENTES	R\$ 15.500,00
Recurso: Programa: 109 - Lugar da Criança é na Família e na Escola	
Órgão Executor - PREVIMPA / PREVIMPA	
7000-12.0272.109.2514 - INATIVOS E PENSIONISTAS - INFANTIL	
3390 - OUTRAS DESPESAS CORRENTES	R\$ 10.000,00
Recurso: Programa: 112 - Porto da Inclusão	
Órgão Executor - PREVIMPA / PREVIMPA	
7000-16.0272.112.2515 - INATIVOS/PENSIONISTAS-DEMHAB	
3390 - OUTRAS DESPESAS CORRENTES	R\$ 1.000,00
Recurso: Programa: 112 - Porto da Inclusão	
Órgão Executor - PREVIMPA / PREVIMPA	
7000-16.0272.112.2516 - OUTROS BENEFÍCIOS PREVIDENCIÁRIOS - DEMHAB	
3390 - OUTRAS DESPESAS CORRENTES	R\$ 6.000,00
Recurso: Programa: 119 - Gestão Total	
Órgão Executor - PREVIMPA / PREVIMPA	
7000-17.0272.119.2517 - INATIVOS/PENSIONISTAS - DMAE	
3390 - OUTRAS DESPESAS CORRENTES	R\$ 164.000,00
Recurso: Programa: 119 - Gestão Total	
Órgão Executor - PREVIMPA / PREVIMPA	
7000-17.0272.119.2518 - OUTROS BENEFÍCIOS PREVIDENCIÁRIOS - DMAE	
3390 - OUTRAS DESPESAS CORRENTES	R\$ 63.000,00
Recurso: Programa: 114 - Porto Verde	
Órgão Executor - PREVIMPA / PREVIMPA	
7000-17.0272.114.2519 - INATIVOS/PENSIONISTAS - DMLU	
3390 - OUTRAS DESPESAS CORRENTES	R\$ 111.000,00
Recurso: Programa: 114 - Porto Verde	
Órgão Executor - PREVIMPA / PREVIMPA	
7000-17.0272.114.2520 - OUTROS BENEFÍCIOS PREVIDENCIÁRIOS - DMLU	
3390 - OUTRAS DESPESAS CORRENTES	R\$ 19.000,00

Recurso: Programa: 119 - Gestão Total	
Órgão Executor - PREVIMPA / PREVIMPA	
7000-04.0122.119.2529 - ADMINISTRAÇÃO GERAL - PREVIMPA	
3190 - PESSOAL E ENCARGOS SOCIAIS	R\$ 82.200,00
Recurso: Programa: 119 - Gestão Total	
Órgão Executor - PREVIMPA / PREVIMPA	
7000-04.0122.119.2529 - ADMINISTRAÇÃO GERAL - PREVIMPA	
3390 - OUTRAS DESPESAS CORRENTES	R\$ 183.300,00
Recurso: Programa: 119 - Gestão Total	
Órgão Executor - PREVIMPA / PREVIMPA	
7000-04.0122.119.2529 - ADMINISTRAÇÃO GERAL - PREVIMPA	
4490 - INVESTIMENTOS	R\$ 49.500,00
Recurso: Programa: 119 - Gestão Total	
Órgão Executor - PREVIMPA / PREVIMPA	
7000-04.0122.119.2529 - ADMINISTRAÇÃO GERAL - PREVIMPA	
4590 - INVERSOES FINANCEIRAS	R\$ 9.900,00
Recurso: Programa: 119 - Gestão Total	
Órgão Executor - PREVIMPA / PREVIMPA	
7000-28.0846.119.9071 - ENCARGOS ESPECIAIS - PREVIMPA	
3390 - OUTRAS DESPESAS CORRENTES	R\$ 11.000,00
Crédito: 7000-09.0272.119.2640 - OUTROS BENEFÍCIOS PREVIDENCIÁRIOS - PREVIMPA	
Órgão Executor - PREVIMPA / PREVIMPA	
3390 - OUTRAS DESPESAS CORRENTES	R\$ 7.900,00
Recurso: Programa: 119 - Gestão Total	
Órgão Executor - PREVIMPA / PREVIMPA	
7000-28.0846.119.9071 - ENCARGOS ESPECIAIS - PREVIMPA	
3190 - PESSOAL E ENCARGOS SOCIAIS	R\$ 7.900,00
Crédito: 7000-04.0271.119.2680 - OBRIGAÇÕES PATRONAIS - PREVIMPA	
Órgão Executor - PREVIMPA / PREVIMPA	
3190 - PESSOAL E ENCARGOS SOCIAIS	R\$ 1.400,00
Recurso: Programa: 119 - Gestão Total	
Órgão Executor - PREVIMPA / PREVIMPA	
7000-09.0272.119.2639 - INATIVOS - PREVIMPA	
3390 - OUTRAS DESPESAS CORRENTES	R\$ 1.400,00
Valor Total do Decreto:	R\$ 12.939.300,00

Art. 2º Este Decreto entra em vigor na data de sua publicação, retroagindo seus efeitos a 18 de dezembro de 2009.

PREFEITURA MUNICIPAL DE PORTO ALEGRE, 18 de dezembro de 2009.

José Fogaça,
Prefeito.

Ilmo José Wilges,
Coordenador-Geral do GPO.

Registre-se e publique-se.
Clóvis Magalhães,
Secretário Municipal de Gestão e Acompanhamento Estratégico.

DECRETO Nº 16.556, de 28 de dezembro de 2009.

Abre créditos suplementares na Fundação de Assistência Social e Cidadania (FASC), no valor de R\$ 2.740.000,00.

O PREFEITO MUNICIPAL DE PORTO ALEGRE, de conformidade com o que dispõem as alíneas "a", "b", "e" e "h" do inciso I do artigo 3º da Lei nº 10.598, de 18 de dezembro de 2008,

D E C R E T A:

Art. 1º Ficam abertos créditos suplementares, de acordo com o demonstrativo abaixo, que expõe as classificações orçamentárias dos créditos, bem como seus respectivos recursos:

PROGRAMA: 101 - Bem-Me-Quer	
Crédito: 6001-08.0122.101.2608 - ADMINISTRAÇÃO GERAL - FASC	
Órgão Executor - FASC / FUNDAÇÃO DE ASSISTÊNCIA SOCIAL E CIDADANIA	
3190 - PESSOAL E ENCARGOS SOCIAIS	R\$ 2.134.000,00
Recurso: Programa: 112 - Porto da Inclusão	
Órgão Executor - PGM / PROCURADORIA-GERAL DO MUNICIPIO	
0301-02.0061.112.1171 - REGULARIZAÇÃO FUNDIÁRIA JUDICIAL	
3390 - OUTRAS DESPESAS CORRENTES	R\$ 253.574,00
Recurso: Programa: 108 - Integrado Entrada da Cidade - PIEC	
Órgão Executor - SMGAE / SECRETARIA MUNICIPAL DE GESTÃO E ACOMPANHAMENTO ESTRATÉGICO	
0900-04.0121.108.1337 - APOIO OPERACIONAL	
4490 - INVESTIMENTOS	R\$ 188.000,00
Recurso: Programa: 112 - Porto da Inclusão	
Órgão Executor - FASC / FUNDAÇÃO DE ASSISTÊNCIA SOCIAL E CIDADANIA	
6001-08.0244.112.2243 - FAMÍLIA, APOIO E PROTEÇÃO	
3390 - OUTRAS DESPESAS CORRENTES	R\$ 114.043,00
Recurso: Programa: 112 - Porto da Inclusão	
Órgão Executor - FASC / FUNDAÇÃO DE ASSISTÊNCIA SOCIAL E CIDADANIA	
6001-08.0244.112.2247 - ATENDIMENTO À POPULAÇÃO ADULTA	
3390 - OUTRAS DESPESAS CORRENTES	R\$ 75.862,00
Recurso: Programa: 102 - Carinho não tem Idade	
Órgão Executor - FASC / FUNDAÇÃO DE ASSISTÊNCIA SOCIAL E CIDADANIA	
6001-08.0241.102.2390 - APOIO E ATENÇÃO AO IDOSO	
3390 - OUTRAS DESPESAS CORRENTES	R\$ 14.400,00
Recurso: Programa: 101 - Bem-Me-Quer	
Órgão Executor - FASC / FUNDAÇÃO DE ASSISTÊNCIA SOCIAL E CIDADANIA	
6001-12.0243.101.2395 - SERVIÇO DE APOIO SOCIOEDUCATIVO - SASE	
3390 - OUTRAS DESPESAS CORRENTES	R\$ 34.082,00
Recurso: Programa: 107 - Gurizada Cidadã	
Órgão Executor - FASC / FUNDAÇÃO DE ASSISTÊNCIA SOCIAL E CIDADANIA	
6001-12.0244.107.2489 - TRABALHO EDUCATIVO A ADOLESCENTES	
3390 - OUTRAS DESPESAS CORRENTES	R\$ 11.129,00
Recurso: Programa: 112 - Porto da Inclusão	
Órgão Executor - FASC / FUNDAÇÃO DE ASSISTÊNCIA SOCIAL E CIDADANIA	
6001-08.0306.112.2583 - IMPLANTAÇÃO E MANUTENÇÃO DO SIST. MUNIC. SEGURANÇA ALIMENTAR NUTRIC. SUSTENTÁVEL - SIMSANS	
3390 - OUTRAS DESPESAS CORRENTES	R\$ 81.500,00
Recurso: Programa: 101 - Bem-Me-Quer	
Órgão Executor - FASC / FUNDAÇÃO DE ASSISTÊNCIA SOCIAL E CIDADANIA	

6001-08.0122.101.2608 - ADMINISTRAÇÃO GERAL - FASC 3390 - OUTRAS DESPESAS CORRENTES	R\$ 383.865,00
Recurso: Programa: 101 - Bem-Me-Quer Órgão Executor - FASC / FUNDAÇÃO DE ASSISTÊNCIA SOCIAL E CIDADANIA	
6001-08.0122.101.2608 - ADMINISTRAÇÃO GERAL - FASC 4490 - INVESTIMENTOS	R\$ 189.660,00
Recurso: Programa: 101 - Bem-Me-Quer Órgão Executor - FASC / FUNDAÇÃO DE ASSISTÊNCIA SOCIAL E CIDADANIA	
6001-08.0243.101.2615 - ABRIGAGEM DE CRIANÇAS E ADOLESCENTES 3390 - OUTRAS DESPESAS CORRENTES	R\$ 182.211,00
Recurso: Programa: 112 - Porto da Inclusão Órgão Executor - FASC / FUNDAÇÃO DE ASSISTÊNCIA SOCIAL E CIDADANIA	
6001-11.0334.112.2649 - PROMOÇÃO DA INCLUSÃO PRODUTIVA 3390 - OUTRAS DESPESAS CORRENTES	R\$ 62.280,00
Recurso: Programa: 101 - Bem-Me-Quer Órgão Executor - FASC / FUNDO MUNICIPAL DE ASSISTÊNCIA SOCIAL	
6004-12.0243.101.2249 - SERVIÇO DE APOIO SOCIOEDUCATIVO - SASE - FMAS	
3350 - OUTRAS DESPESAS CORRENTES	R\$ 159.640,00
Recurso: Programa: 101 - Bem-Me-Quer Órgão Executor - FASC / FUNDO MUNICIPAL DE ASSISTÊNCIA SOCIAL	
6004-08.0122.101.2251 - ADM. DO CONSELHO MUNICIPAL DE ASSISTÊNCIA SOCIAL - FMAS	
3350 - OUTRAS DESPESAS CORRENTES	R\$ 41.400,00
Recurso: Programa: 101 - Bem-Me-Quer Órgão Executor - FASC / FUNDO MUNICIPAL DE ASSISTÊNCIA SOCIAL	
6004-08.0122.101.2251 - ADM. DO CONSELHO MUNICIPAL DE ASSISTÊNCIA SOCIAL - FMAS	
3390 - OUTRAS DESPESAS CORRENTES	R\$ 54.570,00
Recurso: Programa: 101 - Bem-Me-Quer Órgão Executor - FASC / FUNDO MUNICIPAL DE ASSISTÊNCIA SOCIAL	
6004-08.0243.101.2252 - ABRIGAGEM DE CRIANÇAS E ADOLESCENTES - FMAS	
3350 - OUTRAS DESPESAS CORRENTES	R\$ 14.140,00
Recurso: Programa: 112 - Porto da Inclusão Órgão Executor - FASC / FUNDO MUNICIPAL DE ASSISTÊNCIA SOCIAL	
6004-08.0244.112.2256 - ATENDIMENTO À POPULAÇÃO ADULTA - FMAS	
3350 - OUTRAS DESPESAS CORRENTES	R\$ 71.200,00
Recurso: Programa: 107 - Gurizada Cidadã Órgão Executor - FASC / FUNDO MUNICIPAL DE ASSISTÊNCIA SOCIAL	
6004-12.0243.107.2337 - TRABALHO EDUCATIVO A ADOLESCENTES - FMAS	
3350 - OUTRAS DESPESAS CORRENTES	R\$ 53.934,00
Recurso: Programa: 112 - Porto da Inclusão Órgão Executor - FASC / FUNDO MUNICIPAL DE ASSISTÊNCIA SOCIAL	
6004-08.0244.112.2400 - FAMÍLIA, APOIO E PROTEÇÃO - FMAS	
3350 - OUTRAS DESPESAS CORRENTES	R\$ 20.000,00
Recurso: Programa: 101 - Bem-Me-Quer Órgão Executor - FASC / FUNDO MUNICIPAL DE ASSISTÊNCIA SOCIAL	
6004-08.0244.101.2496 - AGENTE JOVEM - FMAS	
3350 - OUTRAS DESPESAS CORRENTES	R\$ 24.170,00
Recurso: Programa: 101 - Bem-Me-Quer Órgão Executor - FASC / FUNDO MUNICIPAL DE ASSISTÊNCIA SOCIAL	
6004-08.0244.101.2496 - AGENTE JOVEM - FMAS	
3390 - OUTRAS DESPESAS CORRENTES	R\$ 9.840,00
Recurso: Programa: 107 - Gurizada Cidadã Órgão Executor - FASC / FUNDO MUNICIPAL DE ASSISTÊNCIA SOCIAL	
6004-08.0242.107.2498 - ATENDIMENTO A PCDs E SURDOS - FMAS	
3350 - OUTRAS DESPESAS CORRENTES	R\$ 60.000,00
Recurso: Programa: 112 - Porto da Inclusão Órgão Executor - FASC / FUNDO MUNICIPAL DE ASSISTÊNCIA SOCIAL	
6004-08.0306.112.2584 - IMPLANTAÇÃO E MANUTENÇÃO DO SIST. MUNIC. SEGURANÇA ALIMENTAR NUTRIC. SUSTENTÁVEL - SIMSANS - FMAS	
3350 - OUTRAS DESPESAS CORRENTES	R\$ 30.500,00
Recurso: Programa: 101 - Bem-Me-Quer Órgão Executor - FASC / FUNDO MUNICIPAL DE ASSISTÊNCIA SOCIAL	
6004-08.0244.101.2610 - AÇÃO RUA - FMAS	
3350 - OUTRAS DESPESAS CORRENTES	R\$ 4.000,00
Crédito: 6001-08.0122.101.2608 - ADMINISTRAÇÃO GERAL - FASC Órgão Executor - FASC / FUNDAÇÃO DE ASSISTÊNCIA SOCIAL E CIDADANIA	R\$ 69.000,00
3390 - OUTRAS DESPESAS CORRENTES	
Recurso: Programa: 108 - Integrado Entrada da Cidade - PIEC Órgão Executor - SMGAE / SECRETARIA MUNICIPAL DE GESTÃO E ACOMPANHAMENTO ESTRATÉGICO	
0900-04.0121.108.1337 - APOIO OPERACIONAL	
4490 - INVESTIMENTOS	R\$ 69.000,00
Crédito: 6001-08.0271.101.2617 - OBRIGAÇÕES PATRONAIS - FASC Órgão Executor - FASC / FUNDAÇÃO DE ASSISTÊNCIA SOCIAL E CIDADANIA	R\$ 212.000,00
3190 - PESSOAL E ENCARGOS SOCIAIS	
Recurso: Programa: 108 - Integrado Entrada da Cidade - PIEC Órgão Executor - SMGAE / SECRETARIA MUNICIPAL DE GESTÃO E ACOMPANHAMENTO ESTRATÉGICO	
0900-04.0121.108.1337 - APOIO OPERACIONAL	
4490 - INVESTIMENTOS	R\$ 212.000,00
Crédito: 6001-08.0271.101.2617 - OBRIGAÇÕES PATRONAIS - FASC Órgão Executor - FASC / FUNDAÇÃO DE ASSISTÊNCIA SOCIAL E CIDADANIA	R\$ 41.000,00
3390 - OUTRAS DESPESAS CORRENTES	
Recurso: Programa: 108 - Integrado Entrada da Cidade - PIEC Órgão Executor - SMGAE / SECRETARIA MUNICIPAL DE GESTÃO E ACOMPANHAMENTO ESTRATÉGICO	
0900-04.0121.108.1337 - APOIO OPERACIONAL	
4490 - INVESTIMENTOS	R\$ 41.000,00
Crédito: 6001-08.0272.101.2675 - OBRIGAÇÕES PATRONAIS PARA O RPPS - FASC Órgão Executor - FASC / FUNDAÇÃO DE ASSISTÊNCIA SOCIAL E CIDADANIA	R\$ 160.000,00
3191 - PESSOAL E ENCARGOS SOCIAIS	
Recurso: Programa: 108 - Integrado Entrada da Cidade - PIEC Órgão Executor - SMGAE / SECRETARIA MUNICIPAL DE GESTÃO E ACOMPANHAMENTO ESTRATÉGICO	
0900-04.0121.108.1337 - APOIO OPERACIONAL	
4490 - INVESTIMENTOS	R\$ 160.000,00
Crédito: 6001-28.0843.101.9066 - DÍVIDA INTERNA - FASC Órgão Executor - FASC / FUNDAÇÃO DE ASSISTÊNCIA SOCIAL E CIDADANIA	R\$ 124.000,00
4690 - AMORTIZACAO DA DIVIDA	
Recurso: Programa: 108 - Integrado Entrada da Cidade - PIEC Órgão Executor - SMGAE / SECRETARIA MUNICIPAL DE GESTÃO E ACOMPANHAMENTO ESTRATÉGICO	
0900-04.0121.108.1337 - APOIO OPERACIONAL	
4490 - INVESTIMENTOS	R\$ 124.000,00
Valor Total do Decreto:	R\$ 2.740.000,00

Art. 2º Este Decreto entra em vigor na data de sua publicação, retroagindo seus efeitos a 28 de dezembro de 2009.

PREFEITURA MUNICIPAL DE PORTO ALEGRE, 28 de dezembro de 2009.

João Batista Linck Figueira,
Prefeito, em exercício.

Ilmo José Wilges,
Coordenador-Geral do GPO.

Registre-se e publique-se.
Clóvis Magalhães,
Secretário Municipal de Gestão e Acompanhamento Estratégico.

DECRETO Nº 16.558, de 28 de dezembro de 2009.

Abre créditos suplementares no Executivo Municipal, no valor de R\$ 5.936.000,00.

O PREFEITO MUNICIPAL DE PORTO ALEGRE, de conformidade com o que dispõem as alíneas “a” e “b” do inciso I do artigo 3º da Lei nº 10.598, de 18 de dezembro de 2008,

DECRETA:

Art. 1º Ficam abertos créditos suplementares, de acordo com o demonstrativo abaixo, que expõe as classificações orçamentárias dos créditos, bem como seus respectivos recursos:

PROGRAMA: 100 - A Receita é Saúde

Crédito: 1801-10.0305.100.2693 - VIGILÂNCIA EM SAÚDE - EPIDEMIOLÓGICA Órgão Executor - SMS / SECRETARIA MUNICIPAL DE SAÚDE	
3390 - OUTRAS DESPESAS CORRENTES	R\$ 43.000,00
Recurso: Programa: 100 - A Receita é Saúde Órgão Executor - SMS / SECRETARIA MUNICIPAL DE SAÚDE	
1801-10.0302.100.1384 - HOSPITAL-GERAL DA RESTINGA	
4490 - INVESTIMENTOS	R\$ 43.000,00

PROGRAMA: 109 - Lugar da Criança é na Família e na Escola

Crédito: 1501-12.0122.109.2558 - ADMINISTRAÇÃO GERAL - SMED - CENTRALIZADA Órgão Executor - SMED / GAB SECR., COORD. APOIO TECN. ADM., CONSELHO MUNICIPAL DE EDUCAÇÃO E ASSESSORIAS	
3190 - PESSOAL E ENCARGOS SOCIAIS	R\$ 5.000,00
Recurso: Programa: 109 - Lugar da Criança é na Família e na Escola Órgão Executor - SMED / ENSINOS FUNDAMENTAL, INFANTIL E ESPECIAL	
1502-12.0367.109.2566 - AMPLIAÇÃO E MANUTENÇÃO DE ATENDIMENTO ESCOLAR - ESPECIAL	
3190 - PESSOAL E ENCARGOS SOCIAIS	R\$ 5.000,00

Crédito: 1502-12.0361.109.2563 - AMPLIAÇÃO E MANUTENÇÃO DE ATENDIMENTO ESCOLAR - FUNDAMENTAL Órgão Executor - SMED / ENSINOS FUNDAMENTAL, INFANTIL E ESPECIAL	
3190 - PESSOAL E ENCARGOS SOCIAIS	R\$ 1.525.000,00
Recurso: Programa: 109 - Lugar da Criança é na Família e na Escola Órgão Executor - SMED / ENSINOS FUNDAMENTAL, INFANTIL E ESPECIAL	
1502-12.0367.109.2566 - AMPLIAÇÃO E MANUTENÇÃO DE ATENDIMENTO ESCOLAR - ESPECIAL	
3190 - PESSOAL E ENCARGOS SOCIAIS	R\$ 1.525.000,00

Crédito: 1502-12.0272.109.2667 - OBRIGAÇÕES PATRONAIS PARA O RPPS - SMED - ENSINO REGULAR Órgão Executor - SMED / ENSINOS FUNDAMENTAL, INFANTIL E ESPECIAL	
3191 - PESSOAL E ENCARGOS SOCIAIS	R\$ 3.700.000,00
Recurso: Programa: 109 - Lugar da Criança é na Família e na Escola Órgão Executor - SMED / ENSINOS FUNDAMENTAL, INFANTIL E ESPECIAL	
1502-12.0367.109.2566 - AMPLIAÇÃO E MANUTENÇÃO DE ATENDIMENTO ESCOLAR - ESPECIAL	
3190 - PESSOAL E ENCARGOS SOCIAIS	R\$ 3.700.000,00

PROGRAMA: 110 - Mais Recursos, Mais Serviços

Crédito: 1301-04.0122.110.2541 - ADMINISTRAÇÃO GERAL - SMF Órgão Executor - SMF / SECRETARIA MUNICIPAL DA FAZENDA	
3190 - PESSOAL E ENCARGOS SOCIAIS	R\$ 250.000,00
Recurso: Programa: 103 - Cidade Acessível Órgão Executor - SMT / SECRETARIA MUNICIPAL DOS TRANSPORTES	
1700-26.0122.103.2620 - ADMINISTRAÇÃO GERAL - SMT	
3390 - OUTRAS DESPESAS CORRENTES	R\$ 250.000,00

Crédito: 2100-04.0122.110.2475 - ENCARGOS GERAIS - EGM Órgão Executor - EGM / ENCARGOS GERAIS DO MUNICÍPIO	
3390 - OUTRAS DESPESAS CORRENTES	R\$ 150.000,00
Recurso: Programa: 110 - Mais Recursos, Mais Serviços Órgão Executor - EGM / ENCARGOS GERAIS DO MUNICÍPIO	
2100-04.0122.110.2475 - ENCARGOS GERAIS - EGM	
4490 - INVESTIMENTOS	R\$ 150.000,00

Crédito: 2100-09.0272.110.2539 - OBRIGAÇÕES PATRONAIS - EGM Órgão Executor - EGM / ENCARGOS GERAIS DO MUNICÍPIO	
3191 - PESSOAL E ENCARGOS SOCIAIS	R\$ 150.000,00
Recurso: Programa: 110 - Mais Recursos, Mais Serviços Órgão Executor - EGM / ENCARGOS GERAIS DO MUNICÍPIO	
2100-04.0122.110.2475 - ENCARGOS GERAIS - EGM	
4490 - INVESTIMENTOS	R\$ 150.000,00

PROGRAMA: 113 - Porto do Futuro

Crédito: 2500-14.0122.113.2549 - ADMINISTRAÇÃO GERAL - SEACIS Órgão Executor - SEACIS / SECRETARIA ESPECIAL DE ACESSIBILIDADE E INCLUSÃO SOCIAL	
3190 - PESSOAL E ENCARGOS SOCIAIS	R\$ 3.000,00
Recurso: Programa: 113 - Porto do Futuro Órgão Executor - SEACIS / SECRETARIA ESPECIAL DE ACESSIBILIDADE E INCLUSÃO SOCIAL	
2500-14.0122.113.2549 - ADMINISTRAÇÃO GERAL - SEACIS	
4490 - INVESTIMENTOS	R\$ 3.000,00

PROGRAMA: 116 - Viva o Centro

Crédito: 1900-15.0122.116.2624 - ADMINISTRAÇÃO GERAL - SPM Órgão Executor - SPM / SECRETARIA DO PLANEJAMENTO MUNICIPAL	
3190 - PESSOAL E ENCARGOS SOCIAIS	R\$ 85.000,00
Recurso: Programa: 119 - Gestão Total Órgão Executor - SPM / SECRETARIA DO PLANEJAMENTO MUNICIPAL	
1900-15.0451.119.1174 - IMPLANTAÇÃO DO GEOPROCESSAMENTO	
4490 - INVESTIMENTOS	R\$ 59.000,00

Recurso: Programa: 116 - Viva o Centro
Órgão Executor - SPM / SECRETARIA DO PLANEJAMENTO MUNICIPAL
1900-15.0122.116.2624 - ADMINISTRAÇÃO GERAL - SPM
3390 - OUTRAS DESPESAS CORRENTES R\$ 26.000,00

PROGRAMA: 119 - Gestão Total
Crédito: 0201-19.0122.119.2718 - ADMINISTRAÇÃO GERAL - INOVAPOA
Órgão Executor - GP / GABINETE DO PREFEITO
3190 - PESSOAL E ENCARGOS SOCIAIS R\$ 5.000,00
Recurso: Programa: 119 - Gestão Total
Órgão Executor - GP / GABINETE DO PREFEITO
0201-19.0122.119.2718 - ADMINISTRAÇÃO GERAL - INOVAPOA
3390 - OUTRAS DESPESAS CORRENTES R\$ 5.000,00

PROGRAMA: 120 - Governança Solidária Local
Crédito: 2301-04.0122.120.2594 - ADMINISTRAÇÃO GERAL - SMCPGL
Órgão Executor - SMCPGL / SECRETARIA MUNICIPAL DE COORDENAÇÃO
POLÍTICA E GOVERNANÇA LOCAL
3190 - PESSOAL E ENCARGOS SOCIAIS R\$ 20.000,00
Recurso: Programa: 120 - Governança Solidária Local
Órgão Executor - SMCPGL / SECRETARIA MUNICIPAL DE COORDENAÇÃO
POLÍTICA E GOVERNANÇA LOCAL
2301-04.0122.120.2594 - ADMINISTRAÇÃO GERAL - SMCPGL R\$ 20.000,00
4490 - INVESTIMENTOS R\$ 20.000,00
Valor Total do Decreto: R\$ 5.936.000,00

Art. 2º Este Decreto entra em vigor na data de sua publicação, retroagindo seus efeitos a 28 de dezembro de 2009.

PREFEITURA MUNICIPAL DE PORTO ALEGRE, 28 de dezembro de 2009.

João Batista Linck Figueira,
Prefeito, em exercício.

Ilmo José Wilges,
Coordenador-Geral do GPO.

Registre-se e publique-se.
Clóvis Magalhães,
Secretário Municipal de Gestão e Acompanhamento Estratégico.

DECRETO Nº 16.559, de 28 de dezembro de 2009.

**Abre créditos suplementares no Executivo Municipal,
no valor de R\$ 541.000,00.**

O PREFEITO MUNICIPAL DE PORTO ALEGRE, de conformidade com o que dispõem as alíneas “b” e “h” do inciso I do artigo 3º da Lei nº 10.598, de 18 de dezembro de 2008,

D E C R E T A:

Art. 1º Ficam abertos créditos suplementares, de acordo com o demonstrativo abaixo, que expõe as classificações orçamentárias dos créditos, bem como seus respectivos recursos:

PROGRAMA: 100 - A Receita é Saúde
Crédito: 1801-10.0272.100.2664 - OBRIGAÇÕES PATRONAIS PARA O RPPS - SMS
Órgão Executor - SMS / SECRETARIA MUNICIPAL DE SAÚDE
3191 - PESSOAL E ENCARGOS SOCIAIS R\$ 25.000,00
Recurso: Programa: 100 - A Receita é Saúde
Órgão Executor - SMS / SECRETARIA MUNICIPAL DE SAÚDE
1801-10.0302.100.1384 - HOSPITAL-GERAL DA RESTINGA
3390 - OUTRAS DESPESAS CORRENTES R\$ 25.000,00

PROGRAMA: 110 - Mais Recursos, Mais Serviços
Crédito: 2100-28.0843.110.9050 - DÍVIDA INTERNA - EGM
Órgão Executor - EGM / ENCARGOS GERAIS DO MUNICÍPIO
4690 - AMORTIZAÇÃO DA DÍVIDA R\$ 516.000,00
Recurso: Programa: 110 - Mais Recursos, Mais Serviços
Órgão Executor - EGM / ENCARGOS GERAIS DO MUNICÍPIO
2100-04.0122.110.2475 - ENCARGOS GERAIS - EGM
4490 - INVESTIMENTOS R\$ 516.000,00
Valor Total do Decreto: R\$ 541.000,00

Art. 2º Este Decreto entra em vigor na data de sua publicação, retroagindo seus efeitos a 28 de dezembro de 2009.

PREFEITURA MUNICIPAL DE PORTO ALEGRE, 28 de dezembro de 2009.

João Batista Linck Figueira,
Prefeito, em exercício.

Ilmo José Wilges,
Coordenador-Geral do GPO.

Registre-se e publique-se.
Clóvis Magalhães,
Secretário Municipal de Gestão e Acompanhamento Estratégico.

DECRETO Nº 16.564, de 29 de dezembro de 2009.

**Abre créditos suplementares no Departamento
Municipal de Limpeza Urbana (DMLU), no valor de
R\$ 2.570.795,64.**

O PREFEITO MUNICIPAL DE PORTO ALEGRE, de conformidade com o que dispõem as alíneas “a”, “b”, “e” e “h” do inciso I do artigo 3º da Lei nº 10.598, de 18 de dezembro de 2008,

D E C R E T A:

Art. 1º Ficam abertos créditos suplementares, de acordo com o demonstrativo abaixo, que expõe as classificações orçamentárias dos créditos, bem como seus respectivos recursos:

PROGRAMA: 114 - Porto Verde
Crédito: 5000-17.0512.114.2217 - COLETA DE LIXO
Órgão Executor - DMLU / DEPARTAMENTO MUNICIPAL DE LIMPEZA URBANA
3190 - PESSOAL E ENCARGOS SOCIAIS R\$ 1.540.000,00
Recurso: Programa: 112 - Porto da Inclusão
Órgão Executor - PGM / PROCURADORIA-GERAL DO MUNICÍPIO
0301-02.0061.112.1171 - REGULARIZAÇÃO FUNDIÁRIA JUDICIAL
3390 - OUTRAS DESPESAS CORRENTES R\$ 253.710,00
Recurso: Programa: 104 - Cidade Integrada
Órgão Executor - DEP / DEPARTAMENTO DE ESGOTOS PLUVIAIS
0400-17.0512.104.1402 - SANEAMENTO PARA TODOS
4490 - INVESTIMENTOS R\$ 598.449,00
Recurso: Programa: 104 - Cidade Integrada
Órgão Executor - DEP / DEPARTAMENTO DE ESGOTOS PLUVIAIS
0400-17.0122.104.2625 - ADMINISTRAÇÃO GERAL - DEP
3190 - PESSOAL E ENCARGOS SOCIAIS R\$ 85.158,00
Recurso: Programa: 104 - Cidade Integrada
Órgão Executor - DEP / DEPARTAMENTO DE ESGOTOS PLUVIAIS
0400-17.0122.104.2625 - ADMINISTRAÇÃO GERAL - DEP
3390 - OUTRAS DESPESAS CORRENTES R\$ 144.000,00
Recurso: Programa: 116 - Viva o Centro
Órgão Executor - SMC / SECRETARIA MUNICIPAL DA CULTURA
1001-13.0392.116.1296 - PROJETO MONUMENTA
4490 - INVESTIMENTOS R\$ 182.683,00
Recurso: Programa: 103 - Cidade Acessível
Órgão Executor - SMT / SECRETARIA MUNICIPAL DOS TRANSPORTES
1700-26.0122.103.2620 - ADMINISTRAÇÃO GERAL - SMT
3390 - OUTRAS DESPESAS CORRENTES R\$ 276.000,00
Crédito: 5000-17.0512.114.2382 - LIMPEZA URBANA
Órgão Executor - DMLU / DEPARTAMENTO MUNICIPAL DE LIMPEZA URBANA
3390 - OUTRAS DESPESAS CORRENTES R\$ 195.000,00
Recurso: Programa: 104 - Cidade Integrada
Órgão Executor - SMOV / SECRETARIA MUNICIPAL DE OBRAS E VIAÇÃO
1401-15.0451.104.2079 - CONSERVAÇÃO DE VIAS URBANAS
3390 - OUTRAS DESPESAS CORRENTES R\$ 195.000,00
Crédito: 5000-17.0271.114.2546 - OBRIGAÇÕES PATRONAIS - DMLU
Órgão Executor - DMLU / DEPARTAMENTO MUNICIPAL DE LIMPEZA URBANA
3190 - PESSOAL E ENCARGOS SOCIAIS R\$ 40.000,00
Recurso: Programa: 116 - Viva o Centro
Órgão Executor - SMC / SECRETARIA MUNICIPAL DA CULTURA
1001-13.0392.116.1296 - PROJETO MONUMENTA
4490 - INVESTIMENTOS R\$ 40.000,00
Crédito: 5000-17.0512.114.2547 - ADMINISTRAÇÃO GERAL - DMLU
Órgão Executor - DMLU / DEPARTAMENTO MUNICIPAL DE LIMPEZA URBANA
3190 - PESSOAL E ENCARGOS SOCIAIS R\$ 480.000,00
Recurso: Programa: 104 - Cidade Integrada
Órgão Executor - SMOV / SECRETARIA MUNICIPAL DE OBRAS E VIAÇÃO
1401-15.0451.104.2079 - CONSERVAÇÃO DE VIAS URBANAS
3390 - OUTRAS DESPESAS CORRENTES R\$ 480.000,00
Crédito: 5000-17.0512.114.2547 - ADMINISTRAÇÃO GERAL - DMLU
Órgão Executor - DMLU / DEPARTAMENTO MUNICIPAL DE LIMPEZA URBANA
3390 - OUTRAS DESPESAS CORRENTES R\$ 7.000,00
Recurso: Programa: 116 - Viva o Centro
Órgão Executor - SMC / SECRETARIA MUNICIPAL DA CULTURA
1001-13.0392.116.1296 - PROJETO MONUMENTA
4490 - INVESTIMENTOS R\$ 7.000,00
Crédito: 5000-17.0272.114.2676 - OBRIGAÇÕES PATRONAIS PARA O RPPS - DMLU
Órgão Executor - DMLU / DEPARTAMENTO MUNICIPAL DE LIMPEZA URBANA
3191 - PESSOAL E ENCARGOS SOCIAIS R\$ 40.000,00
Recurso: Programa: 104 - Cidade Integrada
Órgão Executor - SMOV / SECRETARIA MUNICIPAL DE OBRAS E VIAÇÃO
1401-15.0451.104.2079 - CONSERVAÇÃO DE VIAS URBANAS
3390 - OUTRAS DESPESAS CORRENTES R\$ 40.000,00
Crédito: 5000-28.0843.114.9056 - DÍVIDA INTERNA - DMLU
Órgão Executor - DMLU / DEPARTAMENTO MUNICIPAL DE LIMPEZA URBANA
3290 - JUROS E ENCARGOS DA DÍVIDA R\$ 130.929,94
Recurso: Programa: 104 - Cidade Integrada
Órgão Executor - DEP / DEPARTAMENTO DE ESGOTOS PLUVIAIS
0400-17.0512.104.1402 - SANEAMENTO PARA TODOS
4490 - INVESTIMENTOS R\$ 52.056,00
Recurso: Programa: 104 - Cidade Integrada
Órgão Executor - SMOV / SECRETARIA MUNICIPAL DE OBRAS E VIAÇÃO
1401-15.0451.104.2079 - CONSERVAÇÃO DE VIAS URBANAS
3390 - OUTRAS DESPESAS CORRENTES R\$ 78.873,94
Crédito: 5000-28.0843.114.9056 - DÍVIDA INTERNA - DMLU
Órgão Executor - DMLU / DEPARTAMENTO MUNICIPAL DE LIMPEZA URBANA
4690 - AMORTIZAÇÃO DA DÍVIDA R\$ 137.865,70
Recurso: Programa: 104 - Cidade Integrada
Órgão Executor - SMOV / SECRETARIA MUNICIPAL DE OBRAS E VIAÇÃO
1401-15.0451.104.2079 - CONSERVAÇÃO DE VIAS URBANAS
3390 - OUTRAS DESPESAS CORRENTES R\$ 137.865,70
Valor Total do Decreto: R\$ 2.570.795,64

Art. 2º Este Decreto entra em vigor na data de sua publicação, retroagindo seus efeitos a 29 de dezembro de 2009.

PREFEITURA MUNICIPAL DE PORTO ALEGRE, 29 de dezembro de 2009.

João Batista Linck Figueira,
Prefeito, em exercício.

Ilmo José Wilges,
Coordenador-Geral do GPO.

Registre-se e publique-se.
Clóvis Magalhães,
Secretário Municipal de Gestão e Acompanhamento Estratégico.