

# DIÁRIO OFICIAL PORTO ALEGRE

Órgão de divulgação do Município – Ano XV – Edição 3780 – Terça-feira, 8 de Junho de 2010

## Agentes visitam residências para orientar população

**A**gentes do Programa Municipal de Prevenção à Dengue realizaram na manhã de ontem, 7, visitas domiciliares no bairro Rio Branco. Além de detectar criadouros do mosquito transmissor da dengue, a atividade tem como objetivo orientar a população sobre medidas a serem tomadas para que não se formem novos focos do mosquito. À tarde, os agentes visitam residências no bairro Bela Vista. A escolha dos bairros é feita a partir dos resultados do Levantamento do Índice Rápido de Infestação do *Aedes aegypti* (LIRAA), realizado trimestralmente.

Segundo a supervisora da equipe que esteve no bairro Rio Branco, Verônica Kellers, o trabalho é rotineiro e permanente. “É importante que as pessoas mantenham os cuidados após a visita dos agentes, para que não apareçam novos fo-

cos”, explicou. Verônica esclarece ainda que medidas simples como o cuidado com vasos de plantas, pneus e outros objetos que possam reter água são as mais importantes. “Muitas pessoas têm bromélias para ornamentar o jardim, mas é preciso estar atento, pois ela é uma planta que retém água”, destacou a agente.

**Tudo certo** — Uma das residências visitadas foi a da secretária Cleonice Soares. No local, os agentes não detectaram nenhum problema. Apesar disso, repassaram algumas recomendações em relação às plantas do pátio. “Eu estou sempre atenta para não deixar água parada no meu pátio. Já é a quinta visita que eu recebo dos agentes e eu me sinto aliviada de saber que estou fazendo tudo certo”, disse Cleonice.

Além dos bairros Rio Branco e Bela Vista, os agentes realizarão nesta semana visitas domiciliares nos bairros Jardim Itu-Sabará, Medianeira, Glória, São João, Stª Maria Goretti, Teresópolis, Nonoai e Jardim Carvalho.



Pedro Guilhon – Banco de Imagens – PMPA

**Plantas e vasos podem ser criadouros do mosquito da dengue**

## Prefeitura revitaliza mais da metade das faixas sem semáforos

Desde setembro do ano passado, início da campanha do Novo Sinal de Trânsito, que objetiva uma maior segurança aos pedestres na circulação da cidade, a Empresa Pública de Transporte e Circulação (EPTC) já revitalizou 2.150 faixas de segurança nas ruas da capital, em pontos não semaforizados. A pintura dá prioridade às faixas localizadas em vias de intenso fluxo, proximidades de escolas ou locais de grande concentração de pessoas.

A população pode colaborar para direcionar o serviço prestado pela EPTC: “Além da nossa programação diária de pintura das faixas, a comunidade pode solicitar a revitalização pelo Disque Faixa (fone 3289-4444) ou pelo site do novo sinal ([www.novosinal.com.br](http://www.novosinal.com.br)), que as sugestões serão avaliadas”, afirma José Luiz Cafarate, gerente de mobiliário e sinaliza-



Jonathan Heckler – Banco de Imagens – PMPA

**Das seis mil faixas da cidade, quatro mil são não semaforizadas**

ção da EPTC. Ao todo são cerca de seis mil faixas cadastradas na cidade, sendo quatro mil não semaforizadas.

## Esporte e educação ambiental



A programação da 26ª edição da Semana do Meio Ambiente de Porto Alegre estende-se até domingo, 13, e inclui torneio de futebol, integrando o esporte à questão ambiental. Os jogos de futebol de campo ocorrerão no domingo, a partir das 9h, no Parque Ramiro Souto, da Redenção. Participam as escolas estaduais Luciana de Abreu, como equipe Araracandé, escola Leopolda Barnewitz, como equipe Tachã, e escola Rio Grande do Sul, como equipe Mico-prego.

“Esta é a segunda edição do Zoesporte, torneio de futebol com alunos de três escolas que objetiva unir o esporte à educação ambiental”, explica o secretário de Meio Ambiente acrescentando que, antes dos jogos, os estudantes assistiram à palestra a respeito da importância e do papel dos animais na natureza. A equipe vencedora receberá troféus e medalhas e a torcida mais animada ganhará bola e rede de vôlei.

## Energia eólica

O 2º Energia em Debate, coloca a energia eólica em pauta, nesta quinta-feira, 10, com o evento “Energia Eólica em Porto Alegre: Uma Possibilidade?”, das 14h às 17h, no Auditório da Cee (Avenida Porto Villanova, 201 – Prédio A1).

As inscrições são limitadas e podem ser feitas gratuitamente pela página na internet [www1.portoalegre.rs.gov.br/smaminscricoes](http://www1.portoalegre.rs.gov.br/smaminscricoes).

## Programação

- Palestra 1 (30 minutos): professor Jorge Alé, coordenador do Centro de Energia Eólica da Pucrs
- Palestra 2 (30 minutos): Clarice Glufke, responsável pelo licenciamento ambiental de aerogeradores na Fepam
- Case 1 (20 minutos): engenheiro Luciano Cerva, pesquisador do Grupo de Desenvolvimento em Energias Renováveis da Ufrgs (GDER)
- Case 2 (20 minutos): engenheiro Jorge Lewis Esswein Júnior, diretor técnico da Energia Projetos e Investimentos Ltda
- Debates até 17h e encerramento com coquetel de confraternização

## Arroio Dilúvio

O Departamento de Esgotos Pluviais (DEP) participa da VII Semana do Meio Ambiente do Tribunal Regional Federal 4 (TRF4) com exposição de fotos antigas do Arroio Dilúvio. A mostra é no TRF4, rua Otávio Francisco Caruso da Rocha, 300, 9º andar, até 18 de junho, aberto a visitação das 13h às 19h.

A exposição de fotos antigas do Arroio Dilúvio é da Coordenação de Educação Ambiental do DEP com fotos do início da reificação do traçado do Dilúvio e da época em que o Arroio era balneável. O Tribunal expõe a mostra fotográfica Ciclo H2O, com o tema Arroio Dilúvio. Este é um projeto de fotografia documental com o objetivo de percorrer o caminho de um rio desde sua nascente com águas limpas e cristalinas até o encontro com a poluição.

Banco de Imagens – PMPA

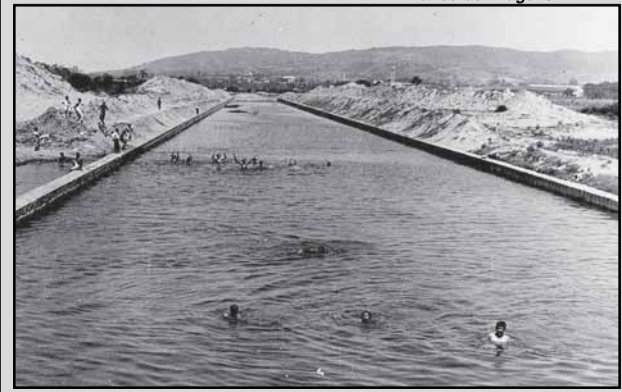

# EXECUTIVO PESSOAL

endereço eletrônico: [diariooficial@sma.prefpoa.com.br](mailto:diariooficial@sma.prefpoa.com.br)

## Atos

### **PREFEITO MUNICIPAL DE PORTO ALEGRE, no uso de suas atribuições legais,**

**DESIGNA** LARISSA CHRISTINNE MELO DE ALMEIDA, titular; THAIS MENNA BARRETO e PATRICIA AGNES, suplentes, como representantes do Instituto de Arquitetos do Brasil – IAB-RS, para integrarem o terceiro terço do Conselho Deliberativo do Departamento Municipal de Limpeza Urbana, de 1º.6.10 a 31.12.12, de conformidade com a Lei 4.080/75, alterada pela Lei 7.372/93, através do Ato 145 de 27.5.10 (processo 5.479.98.5).

**INDICA** o arquiteto IVÂNIO SANGUINETTI como suplente na representação do Sindicato das Indústrias da Construção Civil no Estado do Rio Grande do Sul – SINDUSCON, no 2º Grupo da Comissão Consultiva do Código de Edificações – CCCE, de 1º.8.09 a 31.07.11, de conformidade com os artigos 3º e 6º do Decreto 11.077, através do Ato 144 de 25.5.10 (processo 2.74347.09.8).

**NOMEIA**, de 19 a 22.4.10, durante o impedimento do titular SERGIUS ANTONIO MARSICANO GONZAGA, 142089, por motivo de afastamento legal, através do Ato 143 de 27.5.10 (processo 1.20619.10.3).

**NOME:** LUIZ ANTÔNIO BOLCATO CUSTÓDIO      **MATRÍCULA:** 957486/1  
**CARGO:** Coordenador      **CÓDIGO:** 11270001  
**LOTAÇÃO:** SMC  
**OBJETO:** Para responder pelo expediente da Secretaria Municipal da Cultura.

### **SECRETÁRIA MUNICIPAL DE ADMINISTRAÇÃO, no uso de suas atribuições legais,**

**NOMEIA**, a contar de 3.5.10, através do Ato 580 de 27.5.10 (processo 1.20629.10.9).  
**NOME:** TANCREDO AUGUSTO DIAZ LOPES      **MATRÍCULA:** 824668/01  
**LOTAÇÃO:** GP      **CÓDIGO:** 02006014  
**OBJETO:** Para exercer o cargo em comissão de responsável por atividades II (11240001), do Gabinete de Planejamento Estratégico (02006014), do GP.  
**BASE LEGAL:** Art. 20, da LC 133/85

### **SECRETÁRIA MUNICIPAL DE EDUCAÇÃO, no uso de suas atribuições legais,**

**CONCEDE** à servidora, através do Ato 99 de 20.5.10 (processo 1.21000.10.7).  
**NOME:** MARISA MENDONÇA MUSSKOPF      **MATRÍCULA:** 52873.3/04  
**CARGO:** Professor      **CÓDIGO:** ED103M1  
**LOTAÇÃO:** SMED  
**OBJETO:** O incentivo III correspondente ao padrão M4, a contar de 03.05.2010.  
**BASE LEGAL:** Art. 24, alínea 'd' e art. 25, alínea 'b' da Lei 6151/88, este último alterado pela Lei 8595/2000.

**CONCEDE** à servidora, a contar de 4.5.10, através do Ato 100 de 20.5.10 (processo 1.20998.10.4).

**NOME:** DÉBORA MARIA ALVES      **MATRÍCULA:** 95687.1/01  
**CARGO:** Professor      **CÓDIGO:** ED103M1  
**LOTAÇÃO:** SMED

**OBJETO:** O incentivo III correspondente ao padrão M4, a contar de 4.5.10.  
**BASE LEGAL:** Art. 24, alínea 'd' e art. 25, alínea 'b' da Lei 6151/88, este último

alterado pela Lei 8595/2000.

**CONCEDE** à servidora, através do Ato 101 de 20.5.10 (processo 1.20997.10.8).  
**NOME:** MAGDA SILVA SCHMITZ      **MATRÍCULA:** 55203.6/01  
**CARGO:** Professor      **CÓDIGO:** ED103M1  
**LOTAÇÃO:** SMED  
**OBJETO:** O incentivo III correspondente ao padrão M4, a contar de 1.6.10.  
**BASE LEGAL:** Art. 24, alínea 'd' e art. 25, alínea 'b' da Lei 6151/88, este último alterado pela Lei 8595/2000.

### **CHEFE DA SEÇÃO DE REGISTROS E VANTAGENS DA DIVISÃO DE RECURSOS HUMANOS DO DEPARTAMENTO MUNICIPAL DE ÁGUA E ESGOTOS, no uso de suas atribuições legais,**

**DESIGNA** a contar de 1.6.10 JULIANA JUNGES SUBTIL PEROTONI, 919874, técnica em arquivo, para exercer a função gratificada de chefe do setor de arquivo, do Serviços Gerais, com base no artigo 68 da Lei Complementar 133 de 31.12.85, através do Ato 79 de 26.5.10 (processo 3.2310.10.4).

**DISPENSA** a pedido, a contar de 1.6.10 PAULO ROBERTO SCHEIRR DOS SANTOS, 312013, operário especializado, da função gratificada de chefe do setor de arquivo, do Serviços Gerais, com base no artigo 73 da Lei Complementar 133 de 31.12.85, através do Ato 78 de 26.5.10 (processo 3.2310.10.4).

### **DIRETOR-GERAL DO DEPARTAMENTO MUNICIPAL DE HABITAÇÃO, no uso de suas atribuições legais,**

**NOMEIA** DANIELA PERONI FINGER, 847449, assistente, para exercer o cargo em comissão, de chefe da Equipe de Desenvolvimento de Recursos Humanos, da Coordenação de Infra-Estrutura e Recursos Humanos, 14250001, 31501014, face ao impedimento da titular GISELE LETTI, 879610, por motivo de férias, de 1.5.10 a 20.5.10, em regime de dedicação exclusiva, com base no artigo 69 da Lei Complementar 133 de 31.12.85, através do Ato 89 de 24.5.10 (memo 129/10-GDG).

### **PRESIDENTE DA FUNDAÇÃO DE ASSISTÊNCIA SOCIAL E CIDADANIA, no uso de suas atribuições legais,**

**NOMEIA** TANA NARÚBIA DOS SANTOS DORNELLES, 76183.0, Monitor, no CC 5, Assistente D, 2.5.2.5, do Gabinete da Direção Técnica, de 11.01.2010 a 15.01.2010, em substituição a REJANE CERQUEIRA BARBOSA DA FONTOURA, 90148.1, em virtude de gozo de licença para tratamento de saúde, com base no artigo 69, de Lei complementar 133, de 31/12/85, através do Ato 83/10 de 25/05/10. (Memo 054-10 DA)

### **DIRETOR-GERAL DO DEPARTAMENTO MUNICIPAL DE PREVIDÊNCIA DOS SERVIDORES PÚBLICOS DO MUNICÍPIO DE PORTO ALEGRE, no uso de suas atribuições legais,**

**DECLARA** PEDRO LUÍS MARTINS, 83586.1, estável no Serviço Público Municipal, no cargo de Procurador, ES609NS, período de estágio 16.10.06 a 15.10.09, com base no Decreto 16.256, de 23.03.09, Artigos 1º, 21 e 25, através do Ato 117 de 31.05.10 (processo 9.172.10.3).

**DECLARA** ALEXANDRE SALGADO MARDER, 83769.9, estável no Serviço Público Municipal, no cargo de Procurador, ES609NS, período de estágio 13.11.06 a 12.11.09, com base no Decreto 16.256, de 23.03.09, Artigos 1º, 21 e 25, através do Ato 118 de 31.05.10 (processo 9.462.10.1).

### **DIRETOR-PREVIDENCIÁRIO DO DEPARTAMENTO MUNICIPAL DE PREVIDÊNCIA DOS SERVIDORES PÚBLICOS DO MUNICÍPIO DE PORTO ALEGRE, no uso de suas atribuições legais,**

**CONCEDE** pensão por morte, a contar de 16/03/2010, ao(s) dependente(s) de MIGUEL ROSA, 18884.3, falecido(a) em 16/03/2010, Estatutário, Apontador, FV.1.03.04.C.06-00, 30h, da Secretaria Municipal de Saúde, falecido(a) em atividade, Regime de Repartição Simples, sem paridade, com ingresso em 01/12/1986, no valor total mensal correspondente a 100% da remuneração do(a) ex-servidor(a), rateado a razão de: 25% a MARDELI DE QUADROS ROSA, 6820.5, CPF 502.377.720-00, cônjuge, 25% a EZEQUIEL DE QUADROS ROSA, 6821.3, data-fim 18/7/2010, CPF 019.442.140-62, filho, 25% a GABRIEL DE QUADROS ROSA, data-fim 27/7/2014, CPF 029.705.570-45, filho, 25% a DANIEL DE QUADROS ROSA, 6823.9, data-fim 20/



## PREFEITURA MUNICIPAL DE PORTO ALEGRE

**Diário Oficial de Porto Alegre**  
**Órgão de Divulgação Oficial do Município de Porto Alegre**  
Criado pelo Decreto nº 11.226 de 14 de Março de 1995  
[www.portoalegre.rs.gov.br](http://www.portoalegre.rs.gov.br)

**PREFEITO MUNICIPAL:** José Fortunati  
**SECRETARIA MUNICIPAL DA ADMINISTRAÇÃO:** Secretária: Sônia Mauriza Vaz Pinto  
**GERENTE DO DIÁRIO OFICIAL:** Jornalista Tamara Maria Costa Pereira - Fone: 3289.1231  
**ENDEREÇO:** Rua Siqueira Campos, 1300 – 7º andar – CEP 90010-907  
[diariooficial@sma.prefpoa.com.br](mailto:diariooficial@sma.prefpoa.com.br) – Fax 3289-1248  
**ASSINATURAS, VENDAS E DISTRIBUIÇÃO:** Paulo Colbert Rosa Kerche – Fone 3289-1230  
**ASSINATURA ANUAL:** R\$ 65,00 – **SEMESTRAL:** R\$ 32,50 – **AVULSO:** R\$ 0,50  
**EDIÇÃO GRÁFICA E IMPRESSÃO:** CORAG – Companhia Rio-grandense de Artes Gráficas

6/2016, CPF 033.195530-03, filho, com base no artigo 40, §§ 7º, inciso II e 8º da CF/88, com redação da EC 41/03; artigos 62 e 63, inciso II, parágrafo único da LC 478/02, alterada pela LC 631/09; Decreto 14.414/03; Leis 9.870/05 e 10.042/06; Decretos 16.308/09 e 16.390/09. OBSERVAÇÕES (revisão de provento/outros): Processo de readaptação 001.007230.90.7, CPF do(a) ex-servidor(a): 500.601.390-72, PASEP do(a) ex-servidor(a): 12039886151, através do Ato 257 de 21.5.10 (processo 9.1513.10.9). **“Ato sujeito a modificações, pendente de exame pelo Tribunal de Contas do Estado”.**

**CONCEDE** pensão por morte, a contar de 6/3/2010, ao(s) dependente(s) de FERNANDO ADERBAL CABELERA SPORLEDER, 8082.0, falecido em 6/3/2010, Estatutário, Médico, ES.1.24.NS.D.09.00, 30h, da Secretaria Municipal de Saúde, aposentado por invalidez, com provento proporcional a 10371/12775d avos, Ato 405, de 08/04/2004 a/c 25/04/1990, Regime de Repartição Simples, sem paridade, com ingresso em 13/11/1962, no valor total mensal, correspondente ao valor, acrescido de 70%, nos termos da EC 41/03, correspondente à totalidade do provento, do(a) ex-servidor(a), rateado à razão 100% a NILCIE MARIA LUCHESE SPORLEDER, 6828.8, CPF 550.322.220-20, cônjuge, com base no artigo 40, §§ 7º, inciso I e 8º da CF/88, com redação da EC 41/03; Lei Federal 10.887/04, Portaria Interministerial MPS/MF 350/09, artigos 62 e 63, inciso I, parágrafo único da LC 478/02, alterada pela LC 631/09; Decreto 14.414/03; Leis 9.870/05 e 10.042/06; Decretos 16.308/09 e 16.390/09. OBSERVAÇÕES (revisão de provento/outros): Processo 01.036387.98.3 - Gratificação de Incentivo Técnico (GIT), CPF do(a) ex-servidor(a): 001.312.700-44, PASEP do(a) ex-servidor(a): 10020817093, através do Ato 259 de 25.5.10 (processo 9.1227.10.6). **“Ato sujeito a modificações, pendente de exame pelo Tribunal de Contas do Estado”.**

**MODIFICA**, em relação ao(à) ex-servidor(a) DALVA TEREZINHA ROSA, 13376.9, falecido(a) em 18/11/2008, Estatutário, Contínuo, AC-1.06.03.B.06-0, 30h, da Secretaria Municipal da Fazenda, aposentada por tempo de serviço, com provento proporcional a 9366,5/10950d avos, Ato 218, de 13/02/1996, modificado pelo Ato 397, de 04/04/1996, Regime de Repartição Simples, sem paridade, com ingresso em 21/08/1979, o Ato 098, de 29/03/10, que concedeu pensão por morte, no valor total mensal correspondente a 100% do provento do(a) ex-servidor(a), quanto a reversão da cota reservada, incluindo um pensionista, rateado a razão de: 50% a GILBERTO DO NASCIMENTO, 6789.2, CPF 543.023.150-91, companheiro; 50% a DANIELA VELASQUES DOMINGUES, 6827.0, data-fim 3/5/2012, CPF 020.062.020-73, menor sob guarda, com base no artigo 40, §§ 7º, inciso I e 8º da CF/88, com redação da EC 41/03; artigo 62 da LC 478/02; Decreto 14.414/03; Leis 9.870/05 e 10.223/07. OBSERVAÇÕES (revisão de provento/outros): Processo de Readaptação 01.008925.87.9, CPF do(a) ex-servidor(a): 113.542.830-15, PASEP do(a) ex-servidor(a): 10041584535, através do Ato 258 de 24.5.10 (processo 1.50742.09.4). **“Ato sujeito a modificações, pendente de exame pelo Tribunal de Contas do Estado”.**

## Portarias

**PREFEITO MUNICIPAL DE PORTO ALEGRE, no uso de suas atribuições legais,**

**AUTORIZA** ROSA MARIA BLOTTO, 26587-4, a se afastar de suas funções para participar do X Internacional Congress IAPSO - International Association of the Plastic Surgery and Oncologists, em São Petersburgo, Rússia, de 24 a 26.6.10, sem ônus para o Município, exceto o pagamento dos vencimentos e demais vantagens, com base no artigo 32, inciso II, da Lei Complementar 133 de 31.12.85, através da Portaria 132 de 24.5.10 (processo 1.82.09.0)

**TORNA PÚBLICA**, em decisão final, a aplicação da penalidade decorrente dos processos administrativos 008.000766.05.4 e 008.007814.03.8, de modo que, ao autoritário do prefixo 452, NEY LUIZ MACIEL BORDINE, ou a quem vier a lhe suceder, aplica-se a penalidade de MULTA na ordem de 90 (noventa) Unidade Financeira Municipal – UFM, em conformidade com o que dispõe a Lei 8.133/98 e o Decreto 15.938/08, ante a constatação de irregularidades na prestação do serviço de transporte escolar nesta Capital, bem como ante o esgotamento das vias administrativas de defesa e de recurso, através da Portaria 131 de 27.5.10.

**SECRETÁRIA MUNICIPAL DE ADMINISTRAÇÃO, no uso de suas atribuições legais,**

**COLOCA**, através da Portaria 189 de 26.5.10 (processo 1.18293.10.7).

NOME: ADEMAR MORALLES PINHEIRO MATRÍCULA: 215421/02  
CARGO: Auxiliar de serviços gerais CÓDIGO: AC.1.09.02  
LOTAÇÃO: SMOV  
OBJETO: À disposição da CMPA, sem prejuízo do vencimento e demais vantagens temporais, com ônus para a origem sem ressarcimento, de 17.05.10 a 31.12.12, de acordo com o Protocolo de Intenções 09/09 - CSI.  
BASE LEGAL: Art. 32, inciso I, da LC 133/85 e art. 9º, alínea “a”, do Decreto 15.559/07.

**COLOCA**, através da Portaria 191 de 26.5.10 (processo 1.27341.09.7).  
NOME: MAURICIO MANTOVANI MATRÍCULA: 259187/02  
CARGO: Operario especializado CÓDIGO: OB.1.07.02  
LOTAÇÃO: SMOV  
OBJETO: À disposição da Defensoria Pública da União, com ônus para a origem mediante ressarcimento, de 17.05.2010 a 31.12.2010, de acordo com o Protocolo de Intenções 09/10 - CSI.  
BASE LEGAL: Art. 32, inciso I, da LC 133/85 e artigo 1º do Decreto 15.559/07.

**MODIFICA**, em relação ao servidor, através da Portaria 190 de 26.5.10 (processo 1.12471.09.7).

NOME: ALEXANDRE GARCIA MARTINS MATRÍCULA: 560872/01  
CARGO: Motorista CÓDIGO: OP.1.15.04  
LOTAÇÃO: SMS  
OBJETO: A Portaria 580, de 19.10.2009, que o colocou à disposição da CMPA, sem prejuízo do vencimento e demais vantagens temporais, com ônus para a origem sem ressarcimento, de 18.03.2009 a 31.12.2012, de acordo com o Protocolo de Intenções 09/09 - CSI, quanto ao ônus, que passa a ser para o destino de 06.05.2010 a 04.06.2010, e não como constou.  
BASE LEGAL: Art. 32, inciso I, da LC 133/85 e art. 1º do Decreto 15.559/07.

**PRORROGA**, de 1.1.09 a 3.5.10, em relação ao servidor, através da Portaria 192 de 26.5.10 (processo 1.41068.03.3).

NOME: PEDRO DE SOUZA BISCH NETO MATRÍCULA: 141360/02  
CARGO: Engenheiro CÓDIGO: ES.1.14.NS  
LOTAÇÃO: SPM  
OBJETO: O prazo de sua cedência à Agência Estadual de Regulação dos Serviços Públicos Delegados do Rio Grande do Sul - Agergs, com ônus para a origem mediante ressarcimento.  
BASE LEGAL: Art. 32, inciso I, da LC 133/85 e art. 1º do Decreto 15.559/07.

**CHEFE DA UNIDADE DE REGISTRO E PREPARO DE PAGAMENTO do CEDRE da SMA, no uso de suas atribuições legais,**

**CONVOCA**, a contar de 3.5.10, através da Portaria 1027 de 20.5.10 (processo 1.20629.10.9).

NOME: TANCREDO AUGUSTO DIAZ LOPES MATRÍCULA: 824668  
CARGO: Responsável por atividades II CÓDIGO: 11240001  
LOTAÇÃO: GP  
OBJETO: Para cumprir regime de tempo integral, até 31.12.11.  
BASE LEGAL: Arts. 37, Inc. I, alínea “a”, 110, Inc. III da LC 133/85: Arts. 36, Inc. I, 37 e 43, Inc. I da Lei 6309/88

**DESIGNA** CHARLIE EDUARDO SCHWANTES, 37294.0, assistente administrativo, AA10406, para responder, em regime de tempo integral, pela função gratificada de assistente técnico da Coordenação de Documentação, da Secretaria Municipal de Administração, 21160003, 12700002, substituindo EDUARDO BANDASZ DA ROCHA, 33923.7, assistente administrativo, AA10406, por motivo de férias, de 14.6 a 13.7.10, através da Portaria 1054 de 25.5.10.

**DESIGNA** MÁRCIA CEZARO MAIOCCHI, 38209.0, assistente administrativo, AA10406, para responder, em regime de tempo integral, pela função gratificada de chefe do Arquivo Municipal, da Coordenação da Documentação, Secretaria Municipal de Administração, 11150002, 125070001, substituindo CHARLIE EDUARDO SCHWANTES, 37294.0, assistente administrativo, AA10406, por motivo de responder por outra função gratificada, de 14.6 a 13.7.10, através da Portaria 1055 de 25.5.10.

**DESIGNA** SILVANA BEATRIZ DOS SANTOS PINHEIRO, 97201.3, assistente administrativo, AA10406, para responder, em regime de tempo integral, pela função gratificada de auxiliar técnico do Arquivo Municipal, da Coordenação da Documentação, da Secretaria Municipal de Administração, 21130002, 125070001, substituindo MÁRCIA CEZARO MAIOCCHI, 38209.0, assistente administrativo, AA10406, por motivo de responder por outra função gratificada, de 14.6 a 13.7.10, através da Portaria 1059 de 25.5.10.

**DESIGNA** INÊS MOURA DA SILVA, 30012.6, auxiliar de serviços gerais, AC10902, para responder, em regime de tempo integral, pela função gratificada de responsável por serviço, da Coordenação da Documentação, da Secretaria Municipal de Administração, 11110001, 12700002, substituindo GILMAR CARDOZO DOS SANTOS, 29694.9, operador de artes gráficas, CO10305, por motivo de férias, de 17 a 31.5.10, através da Portaria 1060 de 25.5.10.

**SECRETÁRIO MUNICIPAL DE SAÚDE, no uso de suas atribuições legais,**

**CRIA** Grupo de Trabalho com a finalidade de organizar e conduzir todo o processo de revisão e readequação do Plano Municipal de Saúde, para tanto designando os seguintes membros, que atuarão sob a Coordenação dos dois primeiros, nos termos do processo administrativo 001.018808.10.7, através da Portaria 488 de 27.5.10.

MIRIAN GIZELE WEBER	261649	Assessoria de Planejamento e Programação
CLEUSA MARIA DE ALMEIDA MENDES	69854	Assessoria de Planejamento e Programação
IGNEZ MARIA SERPA RAMMINGER	292713	Assessoria de Planejamento e Programação
SUSANE SCHIRMER MENDES SCHEID	479760	Coordenadoria-Geral da Rede de Atenção Básica de Saúde
JOSÉ CARLOS SANGIOVANNI	362739	Coordenadoria-Geral de Vigilância em Saúde
ROBERTA RIGO DALCIN	279137	Coordenadoria-Geral do Sistema Municipal das Urgências
MARIA LETÍCIA DE OLIVEIRA GARCIA	262307	Conselho Municipal de Saúde
HELOISA HELENA ROUSSELET DE ALENCAR	786692	Conselho Municipal de Saúde
MÁRCIA ELISA PEREIRA TRINDADE	610139	Gerência de Regulação dos Serviços de Saúde
ANDRÉ LUIS BELLIO	610139	Coordenadoria-Geral de Administração Financeira e Orçamentária

**DESIGNA** ANTONIO NEVES, 124520, assistente administrativo, AA-1.04.06, para responder, em regime de tempo integral, pela função gratificada de encarregado da Equipe de Registro Geral e Recepção, da Divisão de Administração Hospitalar, HPS, 1112-0006, 18.501.010, substituindo GILSON SAUER NARDI, 208556, assistente administrativo, AA-1.04.06, por motivo de férias, de 16.1 a 14.2.10, através da Portaria 351 de 23.4.10.

**DESIGNA** VERA LÚCIA OLIVEIRA COSTA, 309865, apontadora, AC10304, para responder, em regime de tempo integral, pela função gratificada de encarregada da Equipe de Registro Geral e Recepção, da Divisão de Administração Hospitalar, do Hospital de Pronto Socorro, 11120006, 18501010 substituindo MARCELO SALAMONI COSTA, 336870, assistente administrativo, AA10406, por motivo de férias, de 2 a 16.1.10, através da Portaria 414 de 13.5.10.

**DESIGNA** LICIANE GUSMAO CHINI, 21353.9/01, técnico em nutrição e dietética, TP10507, para responder, em regime de tempo integral, pela função gratificada de GERENTE II, CGRABS/GDNEB/UBS Nova Brasília, 11160021, 18619007, substituindo GISELDA DO CARMO PEREIRA CACIQUI, 25055.0/02, ENFERMEIRO, ES113NS, por motivo de férias, de 15 a 19.6.10, através da Portaria 444 de 17.5.10.

**DESIGNA** LUIZ FERNANDO PEDROSO DORNELLES, 83577/02, agente de fiscalização, FV10107, para responder, em regime de tempo integral, pela função gratificada de responsável por serviço, da Coordenadoria Geral de Vigilância em Saúde 1.1.1.1, código do órgão 18800002, substituindo ARMINDA CARDOSO, 324908/01, auxiliar de enfermagem, SA10106, por motivo de licença para tratamento de saúde, de 7.4 a 5.6.10, através da Portaria 446 de 17.5.10.

**DESIGNA** ALMIR VERGARA DE SOUZA, 338579/02, médico, ES124NS, para responder, sem regime, pela função gratificada de Gerente IV, da Gerência de Saúde do Servidor Municipal, 11180006, 18805016, substituindo SÉRGIO ROBERTO LOMANDO, 14065.2/03, médico, ES124NS, por motivo de licença-prêmio, de 12.4 a 11.5.10, através da Portaria 458 de 18.5.10.

**DESIGNA** EDUARDO RIJO TIBA, 596076 01, MUNICIPALIZADO, para responder, sem regime, pela função gratificada de chefe de núcleo, CGATA/EP/Núcleo de Manutenção de Equipamentos, 11130001, 18301042, substituindo RICARDO RAMELL FONTELA DAMACENO, 25492.0 01, assistente administrativo, AA10406, por moti-

vo de férias, de 3 a 17.5.10, através da Portaria 460 de 18.5.10.

**DESIGNA** ELIANA TERESINHA MACHADO MAIA, 263786/02, assistente administrativo, AA10406, para responder, em regime de tempo integral, pela função gratificada de assistente NS, CGADSS/Assessoria Técnica, 21150006, 18004006, substituindo RITA HELENA LOPES SOARES, 61797.3/01, municipalizada, por motivo de licença-gestante, de 22.4 a 30.8.10, através da Portaria 466 de 18.5.10.

**DESIGNA** ISMAEL LOPES FERNANDES, administrador, 32852.5, como presidente, JOÃO PAULO WINTERLE, administrador, 9240.2, e ANA LUIZA LOVATTO, psicóloga, 60176.0, como membros, para constituírem Comissão de Sindicância a fim de apurar os fatos constantes no processo 001.002735.10.5, através da Portaria 470 de 19.5.10.

**DESIGNA** JOÃO PAULO WINTERLE, administrador, 9240.2, IURI DA SILVA PAIVA assessor jurídico, 959598.1, e DENISE DUTRA MENNA RODRIGUES, assistente administrativo, 7031.5, para constituírem Comissão de Sindicância a fim de apurar os fatos constantes no processo 001.035215.09.7, através da Portaria 477 de 21.5.10.

**DESIGNA** JOÃO PAULO WINTERLE, administrador, 9240.2, IURI DA SILVA PAIVA assessor jurídico, 959598.1, e DENISE DUTRA MENNA RODRIGUES, assistente administrativo, 7031.5, para constituírem Comissão de Sindicância a fim de apurar os fatos constantes do presente feito, através da Portaria 484 de 26.5.10.

**DESIGNA** JAIME POZZA DE MELLO, 6020.6, economista, DELMAR ROGERIO LEMMERTZ MENTZ, 16689.6, administrador e JOÃO EDMUNDO THOMS SALVI, 946099.1, assessor técnico, para, sob a presidência do primeiro, constituírem Comissão de Licitação, encarregada de receber e julgar a documentação e propostas, relativa à Tomada de Preços 03/2010, processo administrativo 001.023218.09.6, que trata da execução de obras e serviços de reforma e ampliação do Centro de Saúde Murialdo da Secretaria Municipal de Saúde, através da Portaria 492 de 1º.6.10.

**SECRETÁRIO EXTRAORDINÁRIO DA COPA-2014, no uso de suas atribuições legais,**

**DESIGNA**, como Coordenador de Estágios da SECOPA, JEFFERSON GONÇALO PEREIRA, administrador, 94782/1, para o exercício de 2010, conforme artigo 8º do Decreto Municipal 16.132 de 2008, através da Portaria 5 de 7.6.10.

**SUPERINTENDENTE ADMINISTRATIVO-FINANCEIRO DO DEPARTAMENTO MUNICIPAL DE ÁGUA E ESGOTOS, no uso de suas atribuições legais,**

**FORMALIZA** ausência VLADIMIR ORTIZ DA SILVA, 778142, comissionado, da Diretoria-Geral, para participação no evento “Seminário 2014 Saneamento na Rede”, no Rio de Janeiro-RJ, rerepresentando o Diretor-Geral do DMAE, de 18.5.10 a 20.5.10, com base no artigo 32, inciso III da Lei Complementar 133 de 31.12.85, através da Portaria 837 de 18.5.10 (processo 3.2064.10.3).

**CHEFE DA SEÇÃO DE REGISTROS E VANTAGENS, DA DIVISÃO DE RECURSOS HUMANOS, DO DEPARTAMENTO MUNICIPAL DE ÁGUA E ESGOTOS, no uso de suas atribuições legais,**

**CESSA EFEITOS** a contar de 1.6.10 da Portaria 1129 de 9.6.08, LETICIA FROTA ESPINDOLA, 119353, continua, do Serviço de Suprimento, que lhe concedeu gratificação pelo exercício de atividade tributo, lançamento, arrecadação execução e controle da receita, da despesa e de empenho, e de preparo de pagamento, nível 4, através da Portaria 872 de 25.5.10 (processo 1.15650.10.3).

**CESSA EFEITOS** a contar de 1.6.10 da Portaria 759 de 20.6.02, LETICIA FROTA ESPINDOLA, 119353, continua, do Serviço de Suprimento, que lhe concedeu gratificação de periculosidade de 30%, através da Portaria 873 de 25.5.10 (processo 1.15650.10.3).

**COLOCA** à disposição LETICIA FROTA ESPINDOLA, 119353, continua, do Serviço de Suprimento, da Administração Centralizada, Secretária Municipal da Saúde, com prejuízo do vencimento e demais vantagens temporais, em regime de 40 horas semanais de 1.6.10 a 31.12.12, com base no artigo 32, inciso I, parágrafo 1º, 2º, 3º e 4º da Lei complementar 133 de 31.12.85, através da Portaria 874 de 25.5.10 (processo 1.15650.10.3).

**CONCEDE** AGENOR GONÇALVES, 710432, instalador hidrossanitário, da Divisão de Água, gratificação pelo exercício de atividade tributo, lançamento, arrecadação exe-

cução e controle da receita, da despesa e de empenho, e de preparo de pagamento, nível 4, de 5.4.10 até 19.4.10, através da Portaria 849 de 20.5.10 (processo 3.148.10.2).

**CONCEDE** ALOMA FRANSKOVIK, 709776, assistente administrativa, da Central de Licitações e Contratos, gratificação pelo exercício de atividade tributo, lançamento, arrecadação execução e controle da receita, da despesa e de empenho, e de preparo de pagamento, nível 6, de 8.6.10 até 7.6.11, através da Portaria 869 de 24.5.10 (processo 3.4999.08.8).

**CONCEDE** ANA MARIA DE PAULA ROJAS, 700451, técnica em tratamento de água e esgotos, da Central de Licitações e Contratos, gratificação pelo exercício de atividade tributo, lançamento, arrecadação execução e controle da receita, da despesa e de empenho, e de preparo de pagamento, nível 6, de 8.6.10 até 7.6.11, através da Portaria 870 de 24.5.10 (processo 3.4999.08.8).

**NOMEIA** SIDNEY BORGES DE LEMOS, 699266, assistente administrativo, para responder pelo cargo em comissão de chefe da seção de apoio técnico de água, da Divisão de Água, durante o impedimento do titular, CARLOS OLIVEIRA CARDOSO, 228373, de 10.5.10 a 24.5.10, por licença-prêmio, com gratificação de incentivo técnico, regime de dedicação exclusiva e insalubridade grau médio 20%, com base no artigo 69, parágrafo 1º da Lei Complementar 133 de 31.12.85, através da Portaria 845 de 10.5.10, (processo 3.148.10.5).

**DIRETOR-GERAL DO DEPARTAMENTO MUNICIPAL DE HABITAÇÃO, no uso de suas atribuições legais,**

**CONCEDE** a JORGE LUIS VANI DUSSO, 628491, superintendente, autorização para se afastar do Município, no dia 12.05.10, sem prejuízo de seus vencimentos e demais vantagens, a fim de participar, da Reunião de Trabalho na CEF, promovido pelo Grupo Executivo do PAC - em Brasília/DF com base no artigo 32, inciso III da Lei Complementar 133 de 31.12.85, através da Portaria 211 de 24.5.10 (processo 4.2693.10.0).

**CONCEDE** a VICENTE BUENO AIRES TRINDADE, 381400, engenheiro, autorização para se afastar do Município, no dia 12.05.10, sem prejuízo de seus vencimentos e demais vantagens, a fim de participar, da Reunião de Trabalho na CEF, promovido pelo Grupo Executivo do PAC - em Brasília/DF com base no artigo 32, inciso III da Lei Complementar 133 de 31.12.85, através da Portaria 212 de 24.5.10 (processo 4.2693.10.0).

**DESIGNA** MARIA DA GRAÇA SOUZA DA SILVA, 211580, assistente administrativa, para responder pela Função Gratificada de Chefe da Unidade de Controle de Investimentos, da Coordenação Contábil e Financeira, da Superintendência Financeiro-Comercial, 14160001, 31603011, durante o impedimento da titular FERNANDA COSTA OLIVEIRA MÜLLER, 679206, assistente administrativo, por motivo de substituição de outra chefia, de 1.3.10 a 20.3.10, com base no artigo 69 da Lei Complementar 133 de 31.12.85, através da Portaria 204 de 21.5.10 (memo 98/10-CCF)

**DESIGNA** ILDEMAR BRESOLA, 278558, adido, para responder pela Função Gratificada de Gerente de Atividades, da Coordenação Contábil e Financeira, da Superintendência Financeiro-Comercial, 14150002, 31700006, durante o impedimento da titular MARIA DA GRAÇA SOUZA DA SILVA, 211580, assistente administrativa, por motivo de substituição de outra chefia, de 1.3.10 a 20.3.10, com base no artigo 69 da Lei Complementar 133 de 31.12.85, através da Portaria 205 de 21.5.10 (memo 100/10-CCF)

**DESIGNA** MARA LUCIA VAZ, 673848, desenhista, para responder pela Função Gratificada de Assistente Técnico, da Superintendência Financeiro-Comercial, 24160001, 31801002, durante o impedimento da titular GENI TERESINHA MONTICELLI, telefonista, por motivo de licença para tratamento familiar, de 27.4.10 a 11.5.10, com base no artigo 69 da Lei Complementar 133 de 31.12.85, através da Portaria 208 de 21.5.10. (memo 097/10-CCF)

**EXCLUI** GEOVANI CLOVIS LUGUESI, 677684, engenheiro, a contar de 13.5.10, da Portaria 28 de 15.1.09, e EVLY ABREU CASCAES, 674592, engenheira, a contar de 01.4.10, da Portaria 523 de 19.11.08, que designou-os para fiscalizarem a construção de unidades habitacionais para reassentamento da Vila Dique, no Loteamento Bernardino Silveira Amorim, de responsabilidade técnica da empresa Dan-Hebert SA – Construtora e Incorporadora, CC. 13/2008-ELIC/CJURF, com percepção da gratificação especial pelo exercício de atividades de lançamento, arrecadação, execução da receita e da despesa, de preparo de pagamento e empenho, com base no artigo 65 da Lei 6310 de 28.12.88, alterada pela Lei 10481 de 3.7.08, de nível 4, através da Portaria 210 de 21.5.10 (mem. 58/10-COB).

**PRESIDENTE DA FUNDAÇÃO DE ASSISTÊNCIA SOCIAL E CIDADANIA, no uso de suas atribuições legais,**

**CONCEDE** Gratificação de Incentivo Técnico a TANA NARÚBIA DOS SANTOS DORNELLES, 76183.0, Assistente D, 2.5.2.5, do Gabinete da Direção Técnica, durante o período compreendido entre os dias 11.01.2010 e 15.01.2010, com base no artigo 1º, da Lei Municipal 7.690/95, alterada pela Lei 8.183/98, através da Portaria 285/10, de 25.05.2010. (Memo 054-10 DA)

**CONCEDE** Adicional de Tempo de Serviço de 15% aos servidores abaixo relacionados, a contar das respectivas datas, com base no artigo 125, parágrafo único, da Lei Complementar 133, de 31.12.1985, através da Portaria 286/10, de 25.05.2010.

Matr.	Servidor	Início	Concessão	Vínculo
76106.3	SANDRA DIAS FOUCARD	10.04.1995	05.04.2010	Efetivo
16180.1	JAIRO DA COSTA RODRIGUES	27.04.1995	22.04.1995	Efetivo

**CONCEDE** Adicional de Tempo de Serviço de 25% a CLÁUDIO LUIZ OLIVEIRA NUNES, 12519.5, Técnico Administrativo – Administrador, relativamente ao período aquisitivo compreendido entre 29.04.1995 e 22.04.2010, com base no artigo 125, parágrafo único, da Lei Complementar 133, de 31.12.1985, através da Portaria 287/10, de 25.05.2010.

**CONCEDE** Avanço aos servidores relacionados a seguir, de acordo com o artigo 122, redação alterada pela Lei Complementar 150, de 12.01.1987, e artigo 123, da Lei Complementar 133, de 31.12.1985, e Lei 7.577, de 02.01.1995, através da Portaria 288/10, de 25.05.2010.

Matr.	Servidor	Início	Concessão	Vínculo
51985.9	OSMAR RODIGHERI	04.04.2007	03.04.2010	Efetivo 5
76107.5	JOSE RODINEI GEIB	04.04.2007	03.04.2010	Efetivo 5
76106.3	SANDRA DIAS FOUCARD	12.04.2007	10.04.2010	Efetivo 5
76097.6	ADEMAR PIELKE	13.04.2007	12.04.2007	Efetivo 5
76327.8	LEANDRO SILVA DE CASTRO	13.04.2007	12.04.2007	Efetivo 3
17715.8	ROSANE DIAS FERNANDES	14.04.2007	13.04.2007	Efetivo 5
16810.1	JAIRO DA COSTA RODRIGUES	28.04.2007	27.04.2010	Efetivo 5
76207.9	SUELI MOREIRA SCHROEDER	28.04.2007	27.04.2010	Efetivo 5
76216.0	VIRGINIA MENEGOTTO KESSLER	28.04.2007	27.04.2010	Efetivo 5

**CONCEDE** Triênio aos empregados públicos relacionados a seguir, a contar da respectiva data, com base no Dissídio Coletivo de 1990, Cláusula Oitava, através da Portaria 289/10, de 25.05.2010.

Matr.	Servidor	Início	Concessão	Vínculo
75970.6	JÚLIO CÉSAR DE SOUZA GONÇALVES	02.04.2007	01.04.2010	CLT 8
75934.2	LUIZ OCTÁVIO BRIZOLA DO AMARANTE	05.04.2007	04.04.2010	CLT 8
75941.0	CARLA DENISE SILVEIRA PRADO DO NASCIMENTO	15.04.2007	14.04.2010	CLT 8
75939.1	LAURY VAZ MARTINS	17.04.2007	16.04.2010	CLT 8
67825.1	ROGERIO RODRIGUES FERREIRA	18.04.2007	17.04.2010	CLT 8

**CONCEDE** Licença-Prêmio aos servidores relacionados a seguir, de acordo com o artigo 164, da Lei Complementar 133, de 31.12.1985, através da Portaria 290/10, de 25.05.2010.

Matr.	Nome	Início	Concessão	Vínculo
51985.9	OSMAR RODIGHERI	03.04.2005	02.04.2010	Efetivo 3
76107.5	JOSE RODINEI GEIB	03.04.2005	02.04.2010	Efetivo 3
76106.3	SANDRA DIAS FOUCARD	10.04.2005	09.04.2010	Efetivo 3
35489.5	MARIA DE FATIMA SANTOS VIEIRA	13.04.2005	12.04.2010	Efetivo 2
16180.1	JAIRO DA COSTA RODRIGUES	27.04.2005	26.04.2010	Efetivo 3
79563.2	MARIZETE TERESINHA DE OLIVEIRA VELLOSO	27.04.2005	26.04.2010	Efetivo 2
70565.5	SAMANTA FRANSKOVIK	27.04.2005	26.04.2010	Efetivo 3
76212.2	CLAUDIO RENATO SCOPEL SANTOS	27.04.2005	26.04.2010	Efetivo 2
76214.6	VERA IONE FERREIRA AZAMBUJA	28.04.2005	27.04.2010	Efetivo 2
12519.5	CLAUDIO LUIZ OLIVEIRA NUNES	29.04.2005	28.04.2010	Efetivo 3
76216.0	VIRGINIA MENEGOTTO KESSLER	29.04.2005	28.04.2010	Efetivo 2

**CONVOCA**, durante o período de 11.01.2010 a 15.01.2010, TANA NARÚBIA DOS SANTOS DORNELLES, 76183.0, Assistente D, 2.5.2.5, do Gabinete da Direção Técnica, para cumprir Regime de Dedicação Exclusiva, com base no artigo 36, inciso II, artigos 39 e 40 da Lei 6.309, de 28/12/88, c/c artigo 37, inciso I, alínea “b”, da Lei Complementar 133, de 31/12/85, através da Portaria 284/10, de 25.05.2010. (Memo 054-10 DA)

**FORMALIZA** o afastamento do Município da servidora MARTA BORBA SILVA,

30254.8, Técnico Social – Assistente Social, sem prejuízo de seus vencimentos e demais vantagens, para participar do 5º Encontro Nacional de Política Social, que se realizou na cidade de Vitória/ES, de 03.05.2010 a 05.05.2010, com base no artigo 32, da Lei Complementar 133, de 31/12/85 e Ordem de Serviço 014/2001, através da Portaria 292/10, de 26.05.2010. (processo 007.000865.10.9)

**FORMALIZA** o afastamento do Município da servidora MARTA BORBA SILVA, 30254.8, Técnico Social – Assistente Social, sem prejuízo de seus vencimentos e demais vantagens, para participar da Oficina de conclusão da pesquisa PROCAD sobre a implantação do Sistema Único de Assistência Social no Brasil, que se realizou na cidade de São Paulo/SP, de 10.03.2010 a 12.03.2010, com base no artigo 32, da Lei Complementar 133, de 31/12/85 e Ordem de Serviço 014/2001, através da Portaria 293/10, de 26.05.2010. (processo 007.000477.10.9)

**PRORROGA** o prazo de cedência da servidora MARINEI DE ROSSO, 76304.7, Técnico Profissional - Técnico em Contabilidade, 07, para o Departamento Municipal de Previdência dos Servidores Públicos do Município de Porto Alegre, com prejuízo de seus vencimentos e demais vantagens, durante o período de 01.06.2010 a 31.12.2012, com base no artigo 32, inciso I, da Lei Complementar 133, de 31/12/85, c/c artigo 5º, do Decreto Municipal 15.559, de 08/05/07, através da Portaria 291/10, de 26.05.2010. (processo 007.002365.06.5)

**SUSPENDE**, durante o período 11.01.2010 a 15.01.2010, os efeitos da Portaria 006/2010, de 06.01.2010, que convocou a servidora TANA NARÚBIA DOS SANTOS DORNELLES, 76183.0, Monitor, para cumprir Regime de Tempo Integral, com base no artigo 36, inciso I, da Lei 6.309 de 28/12/88, c/c artigo 37, inciso I, alínea “a”, da Lei Complementar 133, de 31/12/85, através da Portaria 283/10, de 25.05.2010. (Memo 054-10 DA)

## Despachos

**SECRETARIA MUNICIPAL DE ADMINISTRAÇÃO, no uso de suas atribuições legais,**

**Processo 1.10220.10.0** - Indefere, em 27.5.10, o pedido de redução de horas-aula, apresentado por EDNA CATARINA SANTOS CHAVES, 24240.0/01, professor, da SMED, com base no que dispõe o artigo 38, da Lei 6151/88.

**Processo 1.10308.10.5** - Defere, em 26.5.10, a contar de 19.1.10, o pedido de concessão de ABONO DE PERMANÊNCIA efetuado pelo servidor JOSÉ ANIBAL CARDOSO NELES, 189422/3 lotado na SMDHSU, com base na análise das áreas competentes, e conforme o que dispõe o parágrafo 5º, do art. 2º da EC 41, de 19/12/2003.

**Processo 1.10644.10.5** - Defere, em 27.5.10, a contar de 14.4.10, o pedido de concessão de ABONO DE PERMANÊNCIA efetuado pelo servidor JOÃO EUDES, 211208/1, lotado na SMDHSU, com base na análise das áreas competentes, e conforme o que dispõe no artigo 2º da EC 41/03, enquadrando-se no §5º.

**Processo 1.11044.10.1** - Defere, em 27.5.10, a contar de 10.4.10, o pedido de concessão de ABONO DE PERMANÊNCIA efetuado pelo servidor GILBERTO GONÇALVES, 71551/3, lotado na SMA, com base na análise das áreas competentes, e conforme o que dispõe no artigo 40 da Constituição Federal, enquadrando-se no § 19 da EC 41/03.

**Processo 1.16180.10.0** - Indefere, em 27.5.10, o pedido de concessão de vale-transporte apresentado por LETÍCIA VIEIRA NIEMEYER, 40502.7/05, monitora, da Secretaria Municipal de Educação, por ausência de suporte legal.

**Processo 1.16404.10.6** - Indefere, em 27.5.10, o pedido de ressarcimento de vale-transporte apresentado por ALINE TAÍS CAMIRAN, 98659.0/01, estagiária, da Secretaria Municipal de Obras e Viação, por ausência de suporte fático.

**Processo 1.17506.10.7** - Indefere, em 27.5.10, o pedido de ressarcimento de vale transporte apresentado por DANIELLA MARTINS, 99327.2/0, estagiária, da Secretaria Municipal de Turismo, por ausência de suporte fático.

**Processo 1.18236.10.3** - Indefere, em 27.5.10, o pedido de ressarcimento de vale transporte apresentado por CAROLINE MOURA DOS SANTOS, 97689.4/01, estagiária, da Secretaria Municipal de Educação, por ausência de suporte legal.

**CHEFE DA SEÇÃO DE SELEÇÃO DO DMAE:**

**Processo 3.2345.10.2** - Relota ANGELA RUTE DE ALMEIDA CONCATO, Assistente Administrativo, 675020 da DVC – Divisão de Arrecadação, para a COJ – Consultoria Jurídica, a contar de 21/05/2010.

**DIRETOR GERAL DO DEPARTAMENTO MUNICIPAL DE HABITAÇÃO, no uso de suas atribuições legais:**

**Processo 4.1067.10.9** - Defere em relação a PAULO ROGERIO CARVALHO, 674026, carpinteiro, o pedido de concessão de Abono de Permanência, a contar de 27.03.10, conforme o que dispõe o § 19 do artigo 40 da Constituição Federal, embasada no artigo 2º da Emenda Constitucional 41 de 19.12.03.

**DIRETOR-GERAL DO DEPARTAMENTO MUNICIPAL DE PREVIDÊNCIA DOS SERVIDORES PÚBLICOS DO MUNICÍPIO DE PORTO ALEGRE, no uso de suas atribuições legais,**

**Processo 9.585.10.6** - Indefere, em 24.5.10, a solicitação apresentada por RAUL LENI BARRETO FIALHO, de isenção do desconto do imposto de renda, por falta de amparo legal.

**Processo 9.1421.10.7** - Indefere, em 24.5.10, a solicitação apresentada por GESSI MARLENE FRAZÃO DE LIMA, de isenção do desconto do imposto de renda, por falta de amparo legal.

**Processo 9.1927.10.8** - Indefere, em 26.5.10, a solicitação apresentada por RESINE RAPOSO FERNANDES, 8946.6, de pagamento do complemento da GRFPO, referente ao excedente da arrecadação, relativo à meta financeira fixada para o exercício de 2008, por falta de amparo legal.

**Processo 9.1928.10.4** - Indefere, em 26.5.10, a solicitação apresentada por ROSIMAR RAPOSO FERNANDES, 8838.5, de pagamento do complemento da GRFPO, referente ao excedente da arrecadação, relativo à meta financeira fixada para o exercício de 2008, por falta de amparo legal.

**Processo 9.1941.10.0** - Indefere, em 26.5.10, a solicitação apresentada por JOÃO CARLOS BERING DA SILVA, 20444.6, de pagamento de complemento da GRFPO, referente ao excedente da arrecadação, relativo à meta financeira fixada para o exercício de 2008, por falta de amparo legal.

**Processo 9.1943.10.3** - Indefere, em 26.5.10 a solicitação apresentada por CELINA VAZ GONÇALVES DA MATTA, 592.6, de pagamento do complemento da GRFPO, referente ao excedente da arrecadação, relativo à meta financeira fixada para o exercício de 2008, por falta de amparo legal.

**Processo 9.1944.10.0** - Indefere a solicitação apresentada por JORGE ALBERTO GONÇALVES DA MATTA, 220285, de pagamento do complemento da GRFPO, referente ao excedente da arrecadação, relativo à meta financeira fixada para o exercício de 2008, por falta de amparo legal.

**DIRETOR ADMINISTRATIVO-FINANCEIRO DO DEPARTAMENTO MUNICIPAL DE PREVIDÊNCIA DOS SERVIDORES PÚBLICOS DO MUNICÍPIO DE PORTO ALEGRE, no uso de suas atribuições legais,**

**Processo 9.698.10.5** - Concede, em 17.5.10, a NEILA REJANE DA SILVA MARTINS, 22425.2, a vantagem de final de carreira, a referência imediatamente superior, referência “C”, a contar de 6.9.09, com base no artigo 50 da Lei Municipal 8986 de 2 de outubro de 2002.

**DIRETOR-PREVIDENCIÁRIO DO DEPARTAMENTO MUNICIPAL DE PREVIDÊNCIA DOS SERVIDORES PÚBLICOS DO MUNICÍPIO DE PORTO ALEGRE, no uso de suas atribuições legais,**

**Processo 1.20615.10.8** - Indefere, em 21/05/10, o pedido de averbação de tempo de contribuição efetuado por TATIANA SOARES DA SILVA, 992735, professor(a), da SMED/Administração Centralizada, por falta de documento hábil.

**Processo 9.1184.10.5** - Indefere, em 20/05/10, o pedido de averbação de tempo de contribuição efetuado por LISANDRA XAVIER BUENO, 761737, professora da SMED, por falta de documento hábil.

**Processo 9.1554.10.7** - Defere, em 24/05/10, em relação a CRISTINA OSÓRIO KREBS, 215573, professora da SMED/Administração Centralizada, o pedido de

averbação de TEMPO DE CONTRIBUIÇÃO computado junto ao Regime Próprio de Previdência Social, para efeitos de aposentadoria, conforme previsto no art.201, § 9º, acrescentado pela EC 20/98 e art.40, com a redação alterada pela EC 41/03, ambos da CF/88, observado o disposto no art. 4º da EC 20/98, e 107, 108, 109 da LC 478, de 26.09.2002 e Decreto 14.330, de 28.10.2003, no total de 1639 dias, excluídos os períodos colidentes:

Regime Próprio:

-Prefeitura Municipal de Cachoeirinha/RS-28/02/1996 a 15/10/2000.

**Processo 9.1582.10.0** - Defere, em 24/05/10, em relação a LILIAN TARAKDIAN DAMBROS, 904196, professora da SMED/Administração Centralizada, o pedido de averbação de TEMPO DE CONTRIBUIÇÃO computado junto ao Regime Próprio de Previdência Social, para efeitos de aposentadoria, conforme previsto no art.201, § 9º, acrescentado pela EC 20/98 e art.40, com a redação alterada pela EC 41/03, ambos da CF/88, observado o disposto no art. 4º da EC 20/98, e 107, 108, 109 da LC 478, de 26.09.2002 e Decreto 14.330, de 28.10.2003, no total de 2871 dias, excluído o período colidente:

Regime Próprio/Estado:

-Governo do Estado do Rio Grande do Sul: 05/07/2000 a 14/05/2008.

**Processo 9.1645.10.2** - Defere, em 24/05/10, em relação a JOEL CRISTIANO WESTPHAL CORREA, 495466, médico da SMS/Administração Centralizada, o pedido de averbação de TEMPO DE CONTRIBUIÇÃO computado junto ao Regime Próprio de Previdência Social, para efeitos de aposentadoria, conforme previsto no art.201, § 9º, acrescentado pela EC 20/98 e art.40, com a redação alterada pela EC 41/03, ambos da CF/88, observado o disposto no art.4º da EC 20/98, e 107, 108, 109 da LC 478 de 26.09.2002 e Decreto 14330, de 28.10.2003, no total de 1177 dias:

Regime Próprio/Município:

-Prefeitura Municipal de São Leopoldo/RS-18/05/2006 a 06/08/2009.

**Processo 9.1674.10.2** - Defere, em 24/05/10, em relação a LUCIANA VISSIRINI, 904093, professor da SMED/Administração Centralizada, o pedido de averbação de TEMPO DE CONTRIBUIÇÃO computado junto ao Regime Próprio de Previdência Social, para efeitos de aposentadoria, conforme previsto no art.201, § 9º, acrescentado pela EC 20/98 e art.40, com a redação alterada pela EC 41/03, ambos da CF/88, observado o disposto no art.4º da EC 20/98, e 107, 108, 109 da LC 478 de 26.09.2002 e Decreto 14330, de 28.10.2003, no total de 461 dias:

Regime Próprio/Município:

-Prefeitura Municipal de Charqueadas/RS-04/03/2004 a 07/06/2005.

**Processo 9.1677.10.1** - Defere, em 17/05/10, em relação a GERALDO TADEU VARGAS AFFONSO 544581 Professor da SMED/Administração Centralizada, o pedido de averbação de TEMPO DE CONTRIBUIÇÃO computado junto ao Regime Geral da Previdência Social, para efeitos de aposentadoria, conforme previsto no art. 201, § 9º da CF/88, acrescentado pela EC 20/98, observado o disposto no art. 4º da EC 20/98, e 107, 108, 109 da LC 478 de 26.09.02 e Decreto 14330 de 28.10.03, no total de 2383 dias, excluídos os períodos colidentes.

RGPS:

-I F Magalhães: 10/03/1977 a 30/11/1978;

-Brometal Placas Ltda.: 01/05/1979 a 31/12/1979, 01/08/1980 a 08/10/1980 e 01/02/1982 a 29/04/1983;

-Cenasa - Centro Assistencial Sarandi: 17/01/1997 a 28/02/1999;

-Magazine Ultrasson Ltda.: 01/08/1981 a 06/11/1981;

-Soares Coutinho e Cia Ltda.: 20/03/1970 a 14/07/1970.

**Processo 9.1712.10.1** - Defere, em 17/05/10, em relação a PAULO GOMERCINDO MELLO MACHADO 72579 Agente de Fiscalização da SMT/Administração Centralizada, o pedido de averbação de TEMPO DE CONTRIBUIÇÃO computado junto ao Regime Geral da Previdência Social, para efeitos de aposentadoria, conforme previsto no art. 201, § 9º da CF/88, acrescentado pela EC 20/98, observado o disposto no art. 4º da EC 20/98, e 107, 108, 109 da LC 478 de 26.09.02 e Decreto 14330 de 28.10.03, no total de 937 dias, excluídos os períodos colidentes.

RGPS:

-Busscar Onibus S.A.: 22/11/1974 a 13/01/1976;

-Delta Veículos Ltda.: 17/05/1976 a 09/10/1976;

-Banco Bradesco S.A.: 20/02/1978 a 28/02/1979.

**Processo 9.1714.10.4** - Defere, em 21/05/10, em relação a FLAVIA SAN PEDRO LUNARDI 282793 Professora da SMED/Administração Centralizada, o pedido de averbação de TEMPO DE CONTRIBUIÇÃO computado junto ao Regime Geral da Previdência Social, para efeitos de aposentadoria, conforme previsto no art. 201, § 9º da CF/88, acrescentado pela EC 20/98, observado o disposto no art. 4º da EC 20/98, e 107, 108, 109 da LC 478 de 26.09.02 e Decreto 14330 de 28.10.03, no total de 803 dias, excluído o período colidente.

RGPS:

-Banco Bradesco S/A: 19/12/1977 a 30/03/1979;

-Maria Elisabeth Santos de Oliveira: 08/07/1980 a 08/06/1981.

**Processo 9.1723.10.3** - Defere, em 19/05/10, em relação a ANGELA LUIZA VIGOLO MENDES, 906326, professora da SMED/Administração Centralizada, o pedido de averbação de TEMPO DE CONTRIBUIÇÃO computado junto ao Regime Próprio de Previdência Social, para efeitos de aposentadoria, conforme previsto no art.201, § 9º, acrescentado pela EC 20/98 e art.40, com a redação alterada pela EC 41/03, ambos da CF/88, observado o disposto no art. 4º da EC 20/98, e 107, 108, 109 da LC 478, de 26.09.2002 e Decreto 14.330, de 28.10.2003, no total de 5249 dias, excluído o período colidente:

RPPS/União:

-Universidade Federal do Rio Grande do Sul- 05/01/1994 a 19/05/008.

**Processo 9.1764.10.1** - Defere, em 21/05/10, em relação a CARLA DOS SANTOS BANDEIRA, 778725, professora da SMED/Administração Centralizada, o pedido de averbação de TEMPO DE CONTRIBUIÇÃO computado junto ao Regime Próprio de Previdência Social, para efeitos de aposentadoria, conforme previsto no art.201, § 9º, acrescentado pela EC 20/98 e art.40, com a redação alterada pela EC 41/03, ambos da CF/88, observado o disposto no art. 4º da EC 20/98, e 107, 108, 109 da LC 478, de 26.09.2002 e Decreto 14.330, de 28.10.2003, no total de 1869 dias, excluído o período colidente:

Regime Próprio/Estado/RS:

-Governo do Estado do Rio Grande do Sul:08/05/2000 a 19/06/2005.

**Processo 9.1781.10.5** - Defere, em 21/05/10, em relação a ALBERT ABUABARA, 977825, assessor para assuntos jurídicos da SMA, o pedido de averbação de TEMPO DE CONTRIBUIÇÃO computado junto ao Regime Geral da Previdência Social, para efeitos de aposentadoria, conforme previsto no art. 201, § 9º da CF/88, acrescentado pela EC 20/98, observado o disposto no art. 4º da EC 20/98, e 107, 108, 109 da LC 478 de 26.09.02 e Decreto 14330 de 28.10.03, no total de 1249 dias.

RGPS/INSS:

-Poder Judiciário do Estado do Rio Grande do Sul: 29/03/2006 a 01/09/2009.

**Processo 9.1788.10.8** - Modifica, em 17/05/10 o despacho publicado no DOPA 26, de 07/02/1990, através de processo 001.047787.89.9, em relação à professora REGINA MARGARETE COITINHO DA CRUZ, 233186, da SMED / Administração Centralizada, quanto ao regime previdenciário dos tempos averbados junto a Prefeitura de Viamão para RGPS bem como o total de dias para 2004, e não como constou.

**Processo 9.1859.10.2** - Defere, em 17/05/10, em relação a CESAR CORREA ORTIZ 627322 Apontador do DMLU, o pedido de averbação de TEMPO DE CONTRIBUIÇÃO computado junto ao Regime Geral da Previdência Social, para efeitos de aposentadoria, conforme previsto no art. 201, § 9º da CF/88, acrescentado pela EC 20/98, observado o disposto no art. 4º da EC 20/98, e 107, 108, 109 da LC 478 de 26.09.02 e Decreto 14330 de 28.10.03, no total de 746 dias de tempo de contribuição.

RGPS:

-Cevia Cereais Viamopolis Ltda.: 07/09/1974 a 22/09/1976.

**Processo 9.1895.10.9** - Defere, em 17/05/10, em relação a EDSON ZOMAR DE OLIVEIRA, 701200, operador de estação de tratamento do DMAE, o pedido de averbação de TEMPO DE CONTRIBUIÇÃO computado junto as Forças Armadas, para efeitos de aposentadoria, conforme previsto no art. 201, § 9º, acrescentado pela EC 20/98 e art. 40, com a redação alterada pela EC 41/03, ambos da CF/88, observado o disposto no art. 4º da EC 20/98, e 107, 108, 109 e 110, inciso I, da LC 478, de 26.09.2002 e Decreto 14.330, de 28.10.2003, no total de 394 dias.

Forças Armadas/Ministério do Exército:

Exército Brasileiro: 15/01/1977 a 13/02/1978.

**Processo 9.1900.10.2** - Defere, em 20/05/10, em relação a JOELCI PAULO OLIVEIRA GAMBARRA matr.736986 Instalador Hidrossanitário do DMAE o pedido de averbação de TEMPO DE CONTRIBUIÇÃO computado junto ao Regime Geral da Previdência Social, para efeitos de aposentadoria, conforme previsto no art. 201, § 9º da CF/88, acrescentado pela EC 20/98, observado o disposto no art. 4º da EC 20/98, e 107, 108, 109 da LC 478 de 26.09.02 e Decreto 14330 de 28.10.03, no total de 464 dias de tempo de contribuição.

RGPS:

-WMS Supermercados do Brasil Ltda.: 18/11/1971 a 26/02/1973.

**Processo 9.1923.10.2** - Indefere, em 25.5.10, o pedido de aposentadoria “especial por desempenho de atividades insalubres”, requerido através do processo 009.001923.10.2,

pelo servidor LEANDRO DA ROCHA CORREA, 70116.9, do Departamento Municipal de Água e Esgotos, por falta de amparo legal.

**Processo 9.1926.10.1** - Defere, em 21/05/10, em relação a MICHELE ROSSONI ROSA, 897295, professora da SMED/Administração Centralizada, o pedido de averbação de TEMPO DE CONTRIBUIÇÃO computado junto ao Regime Próprio de Previdência Social, para efeitos de aposentadoria, conforme previsto no art.201, § 9º, acrescentado pela EC 20/98 e art.40, com a redação alterada pela EC 41/03, ambos da CF/88, observado o disposto no art.4º da EC 20/98, e 107, 108, 109 da LC 478 de 26.09.2002 e Decreto 14330, de 28.10.2003, no total de 1476 dias:  
Regime Próprio/Estado:

-Governo do Estado do Rio Grande do Sul-15/03/2002 a 29/03/2006.

**Processo 9.1937.10.3** - Defere, em 21/05/10, em relação a VALDEMAR JOÃO DA SILVA, 705321, operador de subestação do DMAE, o pedido de averbação de TEMPO DE CONTRIBUIÇÃO computado junto ao Regime Geral da Previdência Social, para efeitos de aposentadoria, conforme previsto no art. 201, § 9º da CF/88, acrescentado pela EC 20/98, observado o disposto no art. 4º da EC 20/98, e 107, 108, 109 da LC 478 de 26.09.02 e Decreto 14330 de 28.10.03, no total de 7020 dias, excluído o período colidente.

RGPS:

-Sindicato Arrumadores de Porto Alegre- 28/04/1970 a 24/07/1989.

# Documentos oficiais

## DEPARTAMENTO DE PREVIDÊNCIA DOS SERVIDORES PÚBLICOS DO MUNICÍPIO DE PORTO ALEGRE

### REPUBLICAÇÃO EDITAL 3/10 CONCURSO PÚBLICO 1/08 CONVOCAÇÃO DE CANDIDATOS

O DEPARTAMENTO MUNICIPAL DE PREVIDÊNCIA DOS SERVIDORES PÚBLICOS DO MUNICÍPIO DE PORTO ALEGRE, CONVOCA os candidatos classificados no CONCURSO PÚBLICO 1/08 abaixo citados, para comparecerem no prazo de cinco dias úteis a contar da entrega da correspondência, conforme estipulado no subitem 7.6 e 7.7 do Edital 1/08, de 22/12/2008, na EGAP – Equipe de Gestão Administrativa e Pessoal, do Departamento de Previdência dos Servidores Públicos do Município de Porto Alegre, sito a Rua Uruguai, 277 – 6º andar, a fim de tratarem de suas nomeações e encaminharem os exames complementares de ingresso. O não comparecimento no prazo determi-

nado será entendido como desistência do candidato à nomeação.

### ASSISTENTE ADMINISTRATIVO

Classificação	Nome
7º Lugar	NEIMAR SAUSEN
8º Lugar	MARIO SINHORELLI NETO

Porto Alegre, 1º de junho de 2010.

LUIZ FERNANDO RIGOTTI, Diretor-Geral.

## SECRETARIA DO PLANEJAMENTO MUNICIPAL

### EDITAL 11/10

A SECRETARIA DO PLANEJAMENTO MUNICIPAL, torna público que, no dia 12 de abril de 2010, de acordo com o que consta no expediente 002.256760.00.1, foi cadastrado como logradouro público o trecho da Rua Dois de Fevereiro, na extensão compreendida entre a Rua Dez de Maio e aproximadamente 30,00m ao sul da mesma, com largura média da via de 15,30 m.

Porto Alegre, 27 de maio de 2010.

MÁRCIO BINS ELY, Secretário.

# EDITAIS



## EDITAL 28/10

O COORDENADOR da 2ª Câmara do Tribunal Administrativo de Recursos Tributários do Município de Porto Alegre, cumprindo o que dispõe o inciso II do artigo 13 do Regimento Interno do Tribunal Administrativo de Recursos Tributários torna pública as pautas das sessões de julgamento da 2ª Câmara que serão realizadas nos dias 17 e 24 de junho do corrente ano, às 14h, na sala de sessões do Tribunal, localizada nesta Capital, na Rua Uruguai 277 - 12º andar.

**PAUTA PARA A SESSÃO DA 2ª CÂMARA DE 17 DE JUNHO DE 2010**

**RECURSO VOLUNTÁRIO**  
**CLAUDIO LOPES DE ALMEIDA**

Assunto: ITBI-RECURSO DECISÃO DENEGATÓRIA  
1) Proc. nº 001 101826 10 9 (001 058392 05 0, 001 105087 09 2)

Recorrente: E. B. BORTOLUZZI & FILHOS LTDA

**RECURSO DE OFÍCIO**

**HELENA TEREZINHA DO AMARAL GOMES**

Assunto: IPTU-RECONHECIMENTO DE IMUNIDADE  
2) Proc. nº 001 105301 09 4

Recorrido: INSTITUTO DE PREVIDÊNCIA DO ESTADO DO RS  
**PAUTA PARA A SESSÃO DA 2ª CÂMARA DE 24 DE JUNHO DE 2010**

**RECURSO VOLUNTÁRIO**

**ANA CRISTINA WEBER BENJAMIN**

Assunto: ITBI-RECURSO DECISÃO DENEGATÓRIA  
1) Proc. nº 001 101852 10 0 (001 029273 05 6, 001 104500 09 3)

Recorrente: ALFELE IMÓVEIS LTDA

**RECURSO DE OFÍCIO**

**AYRES CERUTTI**

Assunto: ITBI-RECONHECIMENTO DE IMUNIDADE  
2) Proc. nº 001 105496 09 0 (001 015746 07 0)

Recorrido: NELMAR ADMINISTRADORA DE BENS LTDA  
Porto Alegre, 4 de junho de 2010.

CESAR EMILIO SULZBACH, Coordenador da 2ª Câmara.

## RESULTADO DE SORTEIO PÚBLICO LEILOEIRO

A ÁREA DE COMPRAS E SERVIÇOS, da Secretaria Municipal da Fazenda torna público o resultado do sorteio realizado em dois de junho de 2010, de um Leiloeiro Oficial e um suplente para

## Prefeitura Municipal de Porto Alegre

SECRETARIA MUNICIPAL DA FAZENDA

realização do Leilão 2/09, da Secretaria Municipal da Fazenda e um Leiloeiro Oficial e um suplente para realização de Leilão no Departamento Municipal de Limpeza Urbana.

**LEILOEIRO OFICIAL/Secretaria Municipal da Fazenda:** Fernanda Loro Ferreira

**LEILOEIRO SUPLENTE/Secretaria Municipal da Fazenda:** Fábio Gomes Pietoso

**LEILOEIRO OFICIAL/Departamento Municipal de Limpeza Urbana:** Rui César Fernandes Pinto

**LEILOEIRO SUPLENTE/Departamento Municipal de Limpeza Urbana:** Carmen Gomes Pietoso

## RESULTADO DE JULGAMENTO PREGÃO ELETRÔNICO 101/10 PROCESSO 001.006949.10.0

A ÁREA DE COMPRAS E SERVIÇOS, da Secretaria Municipal da Fazenda, informa o resultado de julgamento do Pregão Eletrônico acima.

**COMERCIAL GRAULAB LTDA** ITEM: 10.

**DIMACI MATERIAL CIRÚRGICO LTDA** ITEM: 12, 13, 14, 15.

**QUIMILABOR COMERCIAL DE PRODUTOS QUÍMICOS E DIAGNÓSTICOS LTDA** ITEM: 1.

**SULLAB DIST. DE PRODUTOS DIAGNÓSTICOS, HOSPITALARES E FARMACÊUTICOS LTDA** ITEM: 2, 3, 16.

**DESERTOS ITENS:** 6, 9.

**FRACASSADOS ITENS:** 4, 5, 7, 8, 11.

Porto Alegre, 7 de junho de 2010.

JOSÉ OTÁVIO FERREIRA FERRAZ,  
Gestor da Área de Compras e Serviços.

## PREGÃO ELETRÔNICO

A ÁREA DE COMPRAS E SERVIÇOS torna público a aquisição dos materiais como seguem:

**PREGÃO ELETRÔNICO 195/10 - PROCESSO 001.017186.10.2** para aquisição de MATERIAL PARA ESCRITÓRIO

**ABERTURA DAS PROPOSTAS** será às 10h do dia 21 de junho de 2010.

**PREGÃO ELETRÔNICO 209/10 – PROCESSO 001.020638.10.8** para aquisição de BOMBA EXTRATORA DE LEITE HUMANO

**ABERTURA DAS PROPOSTAS** será às 9h do dia 21 de junho

de 2010.

O Edital poderá ser retirado no site [www.cidadecompras.com.br](http://www.cidadecompras.com.br), onde os interessados deverão cadastrar senhas de acesso. O tempo de disputa será estipulado pelo pregoeiro e acrescido do tempo randômico determinado pelo sistema. Demais informações e consultas podem ser feitas através do e-mail: [acseditais@smf.prefpoa.com.br](mailto:acseditais@smf.prefpoa.com.br).

JOSÉ OTÁVIO FERREIRA FERRAZ,  
Gestor da Área de Compras e Serviços.

## AVISO DE RESULTADO DE CONVITE CONVITE DE SERVIÇOS 1/10 PROCESSO 001.021574.10.3

**OBJETO:** Contratação de produtora de eventos para a organização e execução das atividades de campanha de vacinação, com fornecimento de infraestrutura, recursos humanos e materiais, listados nas especificações abaixo.

**VENCEDORA:** OSÓRIO EVENTOS LTDA ME

**VALOR:** R\$ 65.966,00

JOSÉ OTÁVIO FERREIRA FERRAZ,  
Gestor.

## ADJUDICAÇÃO DIRETA

**PROCESSO 001.014693.10.0**

**CONTRATANTE:** Município de Porto Alegre

**CONTRATADO:** RBS ZERO HORA EDITORA JORNALÍSTICA S/A  
**OBJETO:** Renovação de seis Assinaturas do Jornal Zero Hora para:

CGT-ITBI, período de 16 de maio de 2010 a 15 de maio de 2011;  
CGT-UAI, período de 17 de maio de 2010 a 16 de maio de 2011;  
CGT-UAR, período de 24 de maio de 2010 a 23 de maio de 2011;  
AGM, período de 22 de maio de 2010 a 21 de maio de 2011; ACS, período de 9 de junho de 2010 a 8 de junho de 2011; GS, período de 25 de julho de 2010 a 24 de julho de 2011.

**VALOR:** R\$ 3.539,40

**DOTAÇÃO:** 1301-2541-339039010000-1

**FUNDAMENTO LEGAL:** Art. 25, caput, da Lei 8.666/93.

Porto Alegre, 7 de junho de 2010.

URBANO SCHMITT, Secretário.



**INEXIGIBILIDADE****PROCESSO 001.023107.10.3**

**CONTRATANTE:** Município de Porto Alegre.  
**CONTRATADO:** Jornada de Estudos Treinamento e Ensino Ltda.  
**OBJETO:** Pagamento de uma inscrição em nome de: ADROALDO ROSSETO FONTANELLA, que participará do Curso de Formação de Gestor de Materiais na Administração Pública, nos dias 10 e 11 de junho de 2010, em Porto Alegre/RS.  
**VALOR:** R\$ 1.180,00.  
**DOTAÇÃO:** 1301-2355-339039480100-1  
**FUNDAMENTO LEGAL:** Artigo 26, caput da Lei 8.666/93.  
 Porto Alegre, 7 de junho de 2010.

URBANO SCHMITT, Secretário.

**RESULTADO  
DE JULGAMENTO  
PREGÃO ELETRÔNICO 162/10  
PROCESSO 001.017143.10.1**

A ÁREA DE COMPRAS E SERVIÇOS, da Secretaria Municipal da Fazenda, informa o resultado de julgamento do PREGÃO ELETRÔNICO acima.

**BIOSYSTEMS - COMERCIAL IMPORTADORA E EXPORTADORA DE EQUIPAMENTOS PARA LABORATÓRIOS LTDA - ITEM: 1.**

**PRO-ANÁLISE QUÍMICA E DIAGNÓSTICA LTDA - ITEM: 5.**

**DESERTO - ITEM: 4.**

**FRACASSADOS - ITENS: 2, 3.**

Porto Alegre, 7 de junho de 2010.

JOSÉ OTÁVIO FERREIRA FERRAZ, Gestor.

**EXTRATO  
DE APOSTILAMENTOS  
CONTRATUAIS**

**Processo 001.065518.08.0****Modalidade:** Pregão Eletrônico 134/08**Base legal:** Art. 65 da Lei 8666/93, Cláusula 5.1 do Contrato**Objeto:** Reajustamentos de contratos a partir de 01/05/2010

SECRETARIA	EMPRESA	CONTRATO	VALOR MENSAL
SMOV	Silveira & Fraga Ltda.	1880	R\$ 2.416,52
DEP	LMV Transportes Ltda.	1881	R\$ 2.341,38
SMGAE	MRJ Transportes Ltda.	1882	R\$ 2.416,52
SMOV	Stefan Chagas Transportes Ltda.	1885	R\$ 2.416,52

Porto Alegre, 7 de junho de 2010.

**JOSÉ ALFREDO FLORES ROJAS,**  
Célula de Gestão Financeira.

**RESULTADO DO JULGAMENTO DAS PROPOSTAS****EDITAL 1/10****ALIENAÇÃO DE IMÓVEIS**

A COMISSÃO DE LICITAÇÕES da Área de Patrimônio - APM – designada pela Portaria 149/07 da Secretaria Municipal da Fazenda, nos termos da Lei Federal 8.666 de 21.06.1993 e suas alterações, torna público o resultado da FASE DE PROPOSTAS, com os VENCEDORES da CONCORRÊNCIA 1/10, processo 001.009316.10.8.

Item	Endereço	VENCEDOR	Valor Proposto	Condição
1	Rua São Francisco, 56	ALEXIS OLESIUK EFREMIDES	R\$ 162.110,00	36x
2	Av. Neusa Goulart Brizola, 460	BRAVIA PARTICIPAÇÕES LTDA.	R\$ 421.000,00	À vista.
4	Avenida Ceará, 617	BRAVIA PARTICIPAÇÕES LTDA.	R\$ 380.000,00	À vista.
5	Travessa Álvaro Gutierrez, 5	PAULO ROBERTO DA SILVA MESQUITA	R\$ 84.320,00	6x
8	Rua Ten Cel Fabricio Pilar, 980	ARDECKON CONSTRUTORA E INCORPORADORA LTDA.	R\$ 417.240,00	36x
9	Rua Germano Petersen Junior, 448	SCALETZKY SERVIÇOS MÉDICOS LTDA.	R\$ 477.426,00	À vista.
11	Av. Carlos Gomes, 958	CRACCO CONSTRUTORA E INCORPORADORA	R\$ 401.000,00	6x

A contar da data da publicação deste resultado, abre-se prazo de 5(cinco) dias úteis para interposição de recursos. Sala de Reuniões da Área de Patrimônio.

Porto Alegre, 8 de junho de 2010.

**RICARDO FALKENBERG ALBANUS,**  
Engenheiro, Presidente da Comissão de Licitações.

**INEXIGIBILIDADES****PROCESSO 001.003224.10.4****CONTRATANTE DOS SEGUINTE PROCESSOS:** Município de Porto Alegre**CONTRATADO:** Edson Márcio Queiroz**OBJETO:** serviços técnicos como Instrutor de Dança**VALOR:** R\$ 5.600,00**BASE LEGAL:** Artigo 25, II, §1º combinado com 13, VI Lei 8666/93.**DOTAÇÃO ORÇAMENTÁRIA:** 1003-2493-339036

Porto Alegre, 29 de abril de 2010.

**PROCESSO 001.002746.10.7****CONTRATADO:** Erlon Pércles Borges Pires**OBJETO:** apresentação musical, projeto "Música dos Gaúchos"**VALOR:** R\$ 3.703,47**BASE LEGAL:** Artigo 25, III Lei 8666/93.**DOTAÇÃO ORÇAMENTÁRIA:** 1003-2493-339036

Porto Alegre, 29 de abril de 2010.

**PROCESSO 001.015268.10.1****CONTRATADO:** Raquel Purper**OBJETO:** duas apresentações coreógrafas "Festival Internacional de Dança.com"**VALOR:** R\$ 2.500,00**BASE LEGAL:** Artigo 25, III Lei 8666/93.**DOTAÇÃO ORÇAMENTÁRIA:** 1003-2716-339036

Porto Alegre, 29 de abril de 2010.

**PROCESSO 001.005902.10.0****CONTRATADO:** Renato Zingano Velho**OBJETO:** apresentações musicais, projeto "Usina na Praça"**VALOR:** R\$ 1.200,00**BASE LEGAL:** Artigo 25, III Lei 8666/93.**DOTAÇÃO ORÇAMENTÁRIA:** 1003-2493-339036**Prefeitura Municipal de Porto Alegre**

SECRETARIA MUNICIPAL DA CULTURA

**CONTRATADO:** Júlio Reni Gay Barbo**OBJETO:** apresentações musicais, projeto "Usina na Praça"**VALOR:** R\$ 1.200,00**BASE LEGAL:** Artigo 25, III Lei 8666/93.**DOTAÇÃO ORÇAMENTÁRIA:** 1003-2493-339036

Porto Alegre, 29 de abril de 2010.

**PROCESSO 001.015275.10.8****CONTRATADO:** Caroline Falero da Silva**OBJETO:** apresentação teatral "Ela", projeto Teatro Aberto**VALOR:** R\$ 1.000,00**BASE LEGAL:** Artigo 25, III Lei 8666/93.**DOTAÇÃO ORÇAMENTÁRIA:** 1003-2428-339036

Porto Alegre, 29 de abril de 2010.

**PROCESSO 001.003171.10.8****CONTRATADO:** Eva Schul**OBJETO:** serviços técnicos como Instrutora de Dança**VALOR:** R\$ 4.900,00**BASE LEGAL:** Artigo 25, II, §1º combinado com 13, VI Lei 8666/93.**DOTAÇÃO ORÇAMENTÁRIA:** 1003-2493-339036

Porto Alegre, 26 de abril de 2010.

**PROCESSO 001.002443.10.4****CONTRATADO:** Sandra Pimentel Loureiro**OBJETO:** serviços técnicos como Instrutora de Teatro**VALOR:** R\$ 5.600,00**BASE LEGAL:** Artigo 25, II, §1º combinado com 13, VI Lei 8666/93.**DOTAÇÃO ORÇAMENTÁRIA:** 1003-2493-339036

Porto Alegre, 26 de abril de 2010.

**PROCESSO 001.003207.10.2****CONTRATADO:** Delmar Messa Perroni**OBJETO:** serviços técnicos como Instrutor de Capoeira**VALOR:** R\$ 4.900,00**BASE LEGAL:** Artigo 25, II, §1º combinado com 13, VI Lei 8666/93.**DOTAÇÃO ORÇAMENTÁRIA:** 1003-2493-339036

Porto Alegre, 26 de abril de 2010.

**PROCESSO 001.002445.10.7****CONTRATADO:** Alexandre Rittmann**OBJETO:** serviços técnicos como Instrutor de Dança**VALOR:** R\$ 4.900,00**BASE LEGAL:** Artigo 25, II, §1º combinado com 13, VI Lei 8666/93**DOTAÇÃO ORÇAMENTÁRIA:** 1003-2493-339036

Porto Alegre, 26 de abril de 2010.

**PROCESSO 001.006322.10.7****CONTRATADO:** Clotilde Aracy Cardoso Barcellos**OBJETO:** criação identidade visual e concepção de peças gráficas, evento "Aquecendo para a Copa"**VALOR:** R\$ 2.500,00**BASE LEGAL:** Artigo 25, III Lei 8666/93**DOTAÇÃO ORÇAMENTÁRIA:** 1003-2429-339036

Porto Alegre, 26 de abril de 2010.

**PROCESSO 001.011615.10.9****CONTRATADO:** Laura Cristina Lautert**OBJETO:** criação e planejamento de implantação Observatório Cultural de Porto Alegre (OCPA)**VALOR:** R\$ 23.200,00**BASE LEGAL:** Artigo 25, II, §1º combinado com 13, I Lei 8666/93**DOTAÇÃO ORÇAMENTÁRIA:** 1003-2420-339036

Porto Alegre, 29 de abril de 2010.

**SERGIVUS GONZAGA,**

Secretário Municipal da Cultura.

**PROCESSO 001.007755.10.4****CONTRATADO:** Grupo Rústico de Teatro Ltda**OBJETO:** apresentações de espetáculos, evento "Semana em Branco"**VALOR:** R\$ 6.500,00

**BASE LEGAL:** Artigo 25, III Lei 8666/93.  
**DOTAÇÃO ORÇAMENTÁRIA:** 1003-2428-339039  
Porto Alegre, 20 de abril de 2010.

**PROCESSO 001.002126.10.9**

**CONTRATADO:** Cibele Sastre

**OBJETO:** performance de dança contemporânea "Festival Internacional de Dança.com"

**VALOR:** R\$ 1.000,00

**BASE LEGAL:** Artigo 25, III Lei 8666/93.

**DOTAÇÃO ORÇAMENTÁRIA:** 1003-2716-339036  
Porto Alegre, 22 de abril de 2010.

**PROCESSO 001.002128.10.1**

**CONTRATADO:** Luciana Paludo

**OBJETO:** performance de dança contemporânea "Festival Internacional de Dança.com"

**VALOR:** R\$ 1.000,00

**BASE LEGAL:** Artigo 25, III Lei 8666/93.

**DOTAÇÃO ORÇAMENTÁRIA:** 1003-2716-339036  
Porto Alegre, 22 de abril de 2010.

**LUIZ ANTONIO BOLCATO CUSTÓDIO,**  
Secretário Municipal da Cultura, em exercício.

## TERMO DE COOPERAÇÃO CULTURAL

**PARTÍCIPES:** Prefeitura Municipal de Porto Alegre e Secretaria

Municipal da Cultura e Associação das Entidades Carnavalescas de Porto Alegre e do Estado do Rio Grande do Sul (AECPARS)  
**OBJETO:** Termo de Cooperação para o desenvolvimento de ações integradas, para a realização do "Carnaval de Rua de Porto Alegre 2011 (pagamento de cachês)"

**VALOR:** R\$ 1.756.000,00.

**BASE LEGAL:** art. 116, da lei 8666/93.

**ELEMENTO DA DESPESA:** 1001-2480-339039.

**PROCESSO 001.021334.10.2.**

Porto Alegre, 7 de junho de 2010.

**SERGIUS GONZAGA,**

Secretário Municipal da Cultura.



## EXTRATO DE CONTRATO

**CONTRATANTE:** Secretaria Municipal do Meio Ambiente.

**CONTRATADA:** MFHP Engenharia Ltda.

**OBJETO:** Execução das obras de Recuperação das Praças Luiz Castro da Silva, Iberê Camargo, Arlindo Vendelino Kremer e Marco Antônio de Oliveira, integrantes do Lote 2.

**PRAZO:** 480 dias consecutivos a contar da data da Ordem de Início de Serviço.

**MODALIDADE DE LICITAÇÃO:** Concorrência Pública 2/09 Processo 001.008169.09.8

**DOTAÇÃO ORÇAMENTÁRIA:** 2000-2001-1204-449051990000-1 e 2000-2001-1204-449051990000-2018.

**VALOR:** R\$ 347.178,37

**CONTRATANTE:** Secretaria Municipal do Meio Ambiente.

**CONTRATADA:** MFHP Engenharia Ltda.

**OBJETO:** Execução das obras de Recuperação das Praças Ivo Alexandre Rizzo, Aristides Dias Souto, Dimas Costa, Dom Cláudio Colling e Rev. Dr. Derly de Azevedo Chaves, integrantes do Lote 3.

**PRAZO:** 480 dias consecutivos a contar da data da Ordem de Início de Serviço.

**MODALIDADE DE LICITAÇÃO:** Concorrência Pública 2/09 Processo 001.008169.09.8

**DOTAÇÃO ORÇAMENTÁRIA:** 2000-2001-1204-449051990000-1 e 2000-2001-1204-449051990000-2018.

**VALOR:** R\$ 432.140,44

**CONTRATANTE:** Secretaria Municipal do Meio Ambiente.

**CONTRATADA:** MFHP Engenharia Ltda.

**OBJETO:** Execução das obras de Recuperação das Praças Glaucus Saraiva, Dirceu Mosmann, Mons, Alberto Nejar, Norberto Cavalcanti da Silva, Carlinhos Hartlieb e Antônio Carlesso, integrantes do Lote 04.

**PRAZO:** 480 dias consecutivos a contar da data da Ordem de

### Prefeitura Municipal de Porto Alegre

PROCURADORIA-GERAL DO MUNICÍPIO

Início de Serviço.

**MODALIDADE DE LICITAÇÃO:** Concorrência Pública /09 Processo 001.008169.09.8

**DOTAÇÃO ORÇAMENTÁRIA:** 2000-2001-1204-449051990000-1 e 2000-2001-1204-449051990000-2018.

**VALOR:** R\$ 310.492,83

**CONTRATANTE:** Secretaria Municipal do Meio Ambiente.

**CONTRATADA:** MFHP Engenharia Ltda.

**OBJETO:** Execução das obras de Recuperação das Praças Antero de Quental, Cons. Afonso Pereira da Fonseca, Dom Edmundo Kunz, Pedro Pufal e Oscar Bertoldo, integrantes do Lote 5.

**PRAZO:** 480 dias consecutivos a contar da data da Ordem de Início de Serviço.

**MODALIDADE DE LICITAÇÃO:** Concorrência Pública 2/09 Processo 001.008169.09.8

**DOTAÇÃO ORÇAMENTÁRIA:** 2000-2001-1204-449051990000-1 e 2000-2001-1204-449051990000-2018.

**VALOR:** R\$ 457.513,96

Porto Alegre, 11 de maio de 2010.

**CÉSAR EMÍLIO SULZBACH,**

Procurador-Geral em Exercício.

## EXTRATO DE TERMO DE PERMISSÃO DE USO

**MUNICÍPIO DE PORTO ALEGRE:** Secretaria Municipal da Fazenda.

**PERMISSIONÁRIO:** Leonardo Infantini Dini.

**OBJETO:** Permissão de Uso do próprio municipal localizado na Av. Borges de Medeiros, 740. O imóvel será utilizado para estacionamento, prazo indeterminado.

**PROCESSO 001.011230.09.6**

**VALOR:** R\$ 1.322,00 mensais

Porto Alegre, 26 de maio de 2010.

## EXTRATO DE TERMO ADITIVO

**CONTRATANTE:** Secretaria Municipal da Fazenda.

**CONTRATADA:** Priforme Indústria, Comércio e Representações de Confecções Ltda.

**OBJETO:** Fica adicionado em 80 macacões em tecido azul, para uso do Serviço de Atendimento Médico de Urgências (SAMU). Acréscimo no valor de R\$ 9.254,40, referente ao Contrato 43006. PROCESSO 001.052601.09.9

Porto Alegre, 27 de maio de 2010.

**MARCELO KRUEL MILANO DO CANTO,**

Procurador Geral em Exercício.

## DISPENSA DE LICITAÇÃO

**PROCESSO 001.016124.10.3**

**CONTRATANTE:** Município de Porto Alegre, através da Procuradoria-Geral do Município.

**CONTRATADO:** Companhia de Processamento de Dados do Município de Porto Alegre – PROCEMPA - CGC: 89.398.473/0001-00

**OBJETO:** aquisição de 30 licenças de software - Office Standart 2007, para Procuradoria-Geral do Município.

**VALOR:** R\$ 21.579,34

**DOTAÇÃO ORÇAMENTÁRIA:** 301-2525-339039570000-1.

**BASE LEGAL:** Artigo 24, inc. VIII, da Lei Federal 8666/93.

Porto Alegre, 7 de junho de 2010.

**CESAR EMILIO SULZBACH,**

Procurador-Geral do Município, Em exercício.



## PREGÃO ELETRÔNICO 182/10

**PROCESSO 003.080231.10.1**

**OBJETO:** Ácido Fluossilícico

**PRAZO** limite para inserção de propostas: 10h do dia 21 de junho de 2010.

**ABERTURA** das propostas: 10h dia 21 de junho de 2010.

**INÍCIO** da disputa: 15h do dia 21 de junho de 2010.

Os procedimentos para acesso ao Pregão Eletrônico estão disponíveis através dos sites [www.portoalegre.rs.gov.br/licitacao](http://www.portoalegre.rs.gov.br/licitacao), [www.bb.com.br](http://www.bb.com.br) (opção governo), [www.governo-e.com.br](http://www.governo-e.com.br), ou [www.licitacoes-e.com.br](http://www.licitacoes-e.com.br).

Os interessados deverão cadastrar senhas de acesso em qualquer agência do Banco do Brasil S/A situadas no Brasil.

O Edital do DEPARTAMENTO MUNICIPAL DE ÁGUA E ESGOTOS pode ser localizado no site do Banco do Brasil em "Comprador: Prefeitura Municipal de Porto Alegre".

Maiores informações poderão ser adquiridas através dos telefones (0xx51)3289.9643/9645/9651, ou pelo endereço eletrônico [licitacoes@dmae.prefpoa.com.br](mailto:licitacoes@dmae.prefpoa.com.br).

Porto Alegre, 8 de junho de 2010.

**ANA MARLI GEREVINI,**

Chefe da Seção de Editais e Programação.

## RESULTADO DO JULGAMENTO

**CONVITE 13/10**

**PROCESSO 003.080180.10.8**

O DEPARTAMENTO MUNICIPAL DE ÁGUA E ESGOTOS tor-

### Prefeitura Municipal de Porto Alegre

DEPARTAMENTO MUNICIPAL DE ÁGUA E ESGOTOS

na público o resultado do julgamento das propostas, por itens da licitação em epígrafe:

**OBJETO:** Material de construção (tubo industrial em aço compensado).

**ITENS 1, 8 e 9 – ELITE MATERIAIS DE CONSTRUÇÃO LTDA**

**ITEM 3, 4, 5, 6 e 7 – FERROS BONAMIGO LTDA.**

**ITEM 2 - DESERTO**

A íntegra do julgamento encontra-se afixada no painel de avisos sobre licitações da Central de Licitações e Contratos.

## INTERPOSIÇÃO DE RECURSO

**TOMADA DE PREÇOS 14/10**

**PROCESSO 003.080114.10.5**

O DEPARTAMENTO MUNICIPAL DE ÁGUA E ESGOTOS comunica que a empresa LUCEM SISTEMAS INTEGRADOS DE GESTÃO LTDA., tempestivamente impetrou recurso administrativo contra a decisão que a inabilitou para a licitação em epígrafe. Informa que se encontra à disposição dos interessados, para vistas, cópia da correspondência encaminhada pela recorrente para, caso seja do seu interesse, impugnar o recurso no prazo de cinco dias úteis.

Porto Alegre, 7 de junho de 2010.

**INGRID SCHÄFFER LAUTERT,**

Presidente da Comissão Permanente de Licitação.

## CONCORRÊNCIA 003.080454.09.7

**OBJETO:** Elaboração de projetos de esgotamento sanitário, ser-

viço de topografia e levantamento de campo.

A CENTRAL DE LICITAÇÕES E CONTRATOS comunica o Julgamento de CLASSIFICAÇÃO referente à Licitação em epígrafe:

**VENCEDORA:** EPT Engenharia e Pesquisa Ltda.

**VALOR DA PROPOSTA:** R\$ 780.302,00

A documentação relativa às Propostas está à disposição, para análise, nos autos da referida licitação, nesta Central de Licitações, localizada na Rua Dr. Gastão Rhodes 222, 1º andar, Bairro Santana, nesta Capital.

Porto Alegre, 7 de junho de 2010.

**INGRID SCHÄFFER LAUTERT,**

Presidente da Comissão de Licitações.

## RESULTADO DE HABILITAÇÃO CONCORRÊNCIA 003.080125.10.7

**OBJETO:** Execução de redes de água em pead no perímetro urbano de Porto Alegre – 2010/2011.

A CENTRAL DE LICITAÇÕES E CONTRATOS comunica o Julgamento de HABILITAÇÃO referente à Licitação em epígrafe:

**EMPRESAS HABILITADAS:** Archel Construções e Participações S.A.; Construtora Minosso Ltda.; Encosan – Engenharia, Construções e Saneamento; Porto Obras Ltda.

**EMPRESA INABILITADA:** Empreiteira Canelense Ltda.

A documentação apresentada pelas empresas está à disposição, para análise, nos autos da referida licitação, nesta Central de Licitações, localizada na Rua Dr. Gastão Rhodes 222, 1º andar, Bairro Santana, nesta Capital.

Porto Alegre, 7 de junho de 2010.

**INGRID SCHÄFFER LAUTERT,**

Presidente da Comissão de Licitações.

**EXTRATO DE AVISO  
APLICAÇÃO DE PENALIDADE**

A EMPRESA PÚBLICA DE TRANSPORTE E CIRCULAÇÃO, de acordo com o processo 008.002727.10.2 e, em razão de descumprimentos contratuais, no que tange a não entrega das estações de trabalho no prazo determinado, APLICA A PENALIDADE DE MULTA no valor de R\$ R\$ 12.120,00, à empresa Lenovo Tecnologia Brasil Ltda., CNPJ 07.275.920/0001-61, conforme preceitua o art. 87, inciso II da Lei 8.666/93.

O valor da multa será cobrado por boleto bancário ou através de retenção em nota fiscal, podendo ser protestado caso não ocorra a quitação dos débitos previstos no período previsto.

Terá a empresa o prazo de cinco dias úteis, a contar desta data, para apresentação de recurso administrativo, em conformidade com o inciso I, alínea "f", do art. 109 da Lei 8.666/93.

Porto Alegre, 2 de junho de 10 de 2010.

**LÚCIA HELENA PIGAT ZUCHOWSKI,**  
Diretora Administrativo Financeira.

**Prefeitura Municipal de Porto Alegre**  
EMPRESA PÚBLICA DE TRANSPORTE E CIRCULAÇÃO  
**EXTRATO DO  
2º TERMO ADITIVO  
AO CONTRATO 6/09**

**MODALIDADE:** Tomada de Preços 17/08

**PROCESSO 008.008142.08.4**

**CONTRATANTE:** Empresa Pública de Transporte e Circulação S.A.

**CONTRATADA:** LBF Engenharia Ltda., CNPJ 92.739.606/0001-61

**OBJETO:** O presente instrumento tem por objeto a prorrogação do prazo contratual e o reajuste de valores.

**PRAZO:** O prazo de vigência do contrato fica prorrogado por mais 12 meses, ou até a conclusão de nova contratação para o objeto em questão, prevalecendo aquele que expirar primeiro.

**VALOR:** O valor anual estimado passa a ser de R\$ 199.620,00.

**BASE LEGAL:** Artigo 57, inciso II, da Lei Federal 8.666/93.

**LÚCIA HELENA PIGAT ZUCHOWSKI,**  
Diretora Administrativo – Financeira.

**EXTRATO DO  
3º TERMO ADITIVO  
AO CONTRATO 15/07**

**MODALIDADE:** Dispensa de Licitação 30/06, Processo 008.002090.07.4.

**CONTRATANTE:** Empresa Pública de Transporte e Circulação S.A.

**CONTRATADA:** Empresa Brasileira de Correios e Telégrafos, CNPJ 34.028316/0026-61.

**OBJETO:** Prorrogação do prazo contratual.

**PRAZO:** até 24 de maio de 2011 (12 meses).

**VALOR ESTIMADO ANUAL:** R\$ 65.000,00

**BASE LEGAL:** Art. 57, inc. II da Lei Federal 8.666/93.

**LÚCIA HELENA PIGAT ZUCHOWSKI,**  
Diretora Administrativo – Financeira.



**Prefeitura Municipal de Porto Alegre**  
SECRETARIA MUNICIPAL DA JUVENTUDE  
**EXTRATO  
DE DISPENSA**

**CONTRATANTE:** Município de Porto Alegre, através da Secretaria Municipal da Juventude.

**CONTRATADA:** Flamar Comércio de Móveis e Informática Ltda.  
**OBJETO:** pintura; revitalização de paredes, janelas, teto e pisos; colocação de divisórias; limpeza das dependências da Secretaria Municipal da Juventude.

**DOTAÇÃO ORÇAMENTARIA:** 2400-2567-339039160100-1

**VALOR:** R\$ 14.550,00.

**BASE LEGAL:** Artigo 24, I da Lei 8.666/93

**PROCESSO 001.014272.10.5**

Porto Alegre, 7 de junho de 2010.

**ALEXANDRE SOUZA DA SILVEIRA,**  
Secretário Municipal de Juventude.



**Prefeitura Municipal de Porto Alegre**  
SECRETARIA MUNICIPAL DE ESPORTES,  
RECREAÇÃO E LAZER  
**DISPENSA  
DE LICITAÇÃO**

**PROCESSO 001.019880.10.3**

**CONTRATANTE:** Município de Porto Alegre, através da Secretaria Municipal de Esportes, Recreação e Lazer.

**CONTRATADA:** RS Ambulâncias Ltda

**OBJETO:** Contratação de ambulância para o evento 8ºs Jogos dos Estudantes Surdos de Porto Alegre

**FUNDAMENTO LEGAL:** Lei 8666/93, artigo 24, inciso II.

**VALOR:** R\$ 550,00.

**DOTAÇÃO ORÇAMENTÁRIA:** 0601.2705 – 339039610000-1  
Porto Alegre, 7 de junho de 2010.

**JOSÉ EDGAR MEURER,**  
Secretário.



**Prefeitura Municipal de Porto Alegre**  
FUNDAÇÃO DE ASSISTÊNCIA SOCIAL E  
CIDADANIA

**RESULTADO  
DE SELEÇÃO  
EDITAL 1/10**

A FUNDAÇÃO DE ASSISTÊNCIA SOCIAL E CIDADANIA informa o resultado da seleção dos projetos de entidades interessadas em executar o Serviço de Proteção e Atenção Integral à Família - PAIF, consoante edital supra referido:  
**SOCIEDADE MERIDIONAL DE EDUCAÇÃO - SOME.**

Fica aberto o prazo recursal conforme previsto no edital 01/2010.

Porto Alegre, 8 de junho de 2010.

**KEVIN CHAVES KRIEGER,** Presidente.



**Prefeitura Municipal de Porto Alegre**  
SECRETARIA MUNICIPAL DE SAÚDE

**EXTRATO  
DISPENSA**

**PROCESSO 001.014885.10.7**

**CONTRATANTE:** Município de Porto Alegre.

**CONTRATADO:** Marcos Roemer Mossini – ME (Detriprag).

**OBJETO:** prestação de serviços de desratização do PSF Orfanotrófio, desta SMS.

**VALOR:** R\$ 280,00.

**ENQUADRAMENTO LEGAL:** art. 24, II da Lei Federal 8.666/93 e alterações supervenientes.

Porto Alegre 12 de maio de 2010.

**CARLOS HENRIQUE CASARTELLI,**  
Secretário Municipal de Saúde.

**EXTRATO  
DE DISPENSA**

**PROCESSO 001.001651.10.2**

**CONTRATANTE:** Município de Porto Alegre.

**CONTRATADA:** PROCEMPA.

**OBJETO:** implantação de um ponto de lógica e elétrico no Conselho Municipal de Saúde.

**VALOR:** R\$ 229,95.

**ENQUADRAMENTO LEGAL:** art. 24, VIII da Lei Federal 8.666/93 e alterações supervenientes.

Porto Alegre 12 de maio de 2010.

**CARLOS HENRIQUE CASARTELLI,**  
Secretário Municipal de Saúde.



**Prefeitura Municipal de Porto Alegre**  
SECRETARIA MUNICIPAL DE GESTÃO E  
ACOMPANHAMENTO ESTRATÉGICO

**DISPENSA DE LICITAÇÃO**

**CONTRATANTE:** Município de Porto Alegre através da Secretaria Municipal de Gestão e Acompanhamento Estratégico.

**CONTRATADO:** EVERTON BORGES VAZ

**OBJETO:** Manutenção e conserto de portão de veículos

**VALOR:** R\$ 770,00

**DOTAÇÃO:** 900-2527-339039170100-1

**BASE LEGAL:** Art. 24, II da Lei Federal 8666/93.

**PROCESSO 001.018312.10.1**

Porto Alegre, 7 de junho de 2010.

**NEWTON BAGGIO,** Secretário Municipal de Gestão e Acompanhamento Estratégico.



**Câmara Municipal de Porto Alegre**  
**LICITAÇÃO**

A CÂMARA MUNICIPAL DE PORTO ALEGRE torna pública a abertura do seguinte Certame:

**PREGÃO ELETRÔNICO 77/10**

**PROCESSO 1975/10**

**OBJETO:** Fornecimento e colocação de carpete no Plenário Ana Terra, na Câmara Municipal de Porto Alegre.

**LIMITE PARA RECEBIMENTO DE PROPOSTAS:** Até às 8h30min do dia 18 de junho de 2010.

**ABERTURA DAS PROPOSTAS:** Às 9h do dia 18 de junho de 2010.

**INÍCIO DA DISPUTA:** Às 10h do dia 18 de junho de 2010.

Os procedimentos para acesso aos Pregões Eletrônicos estão disponíveis através do site [www.pregaoanrisul.com.br](http://www.pregaoanrisul.com.br) ou no site [www.camarapoa.rs.gov.br/pregaoonline](http://www.camarapoa.rs.gov.br/pregaoonline)

Os interessados deverão cadastrar senhas de acesso junto à Seção de Cadastro da Central de Licitações do Estado do Rio Grande do Sul.

Informações poderão ser obtidas através dos telefones (51) 3220-4314 e (51) 3220-4355 ou no endereço eletrônico [pregao@camarapoa.rs.gov.br](mailto:pregao@camarapoa.rs.gov.br)

Porto Alegre, 7 de junho de 2010.

**JOSÉ GILBERTO DA SILVEIRA,** Pregoeiro.



**Prefeitura Municipal de Porto Alegre**  
SECRETARIA DO PLANEJAMENTO MUNICIPAL  
**INEXIGIBILIDADE**

**PROCESSO 002.074516.09.4**

**ASSUNTO:** Alienação de estoques de índices de ajuste de solo criado e de áreas construídas não adensáveis de solo criado.

**ADQUIRENTE:** RENATO KOPPER, brasileiro, casado, administrador de empresas, portador da Carteira de Identidade 1002517629 SSP/RS, inscrito no CPF/MF 056.758.550-68, residente e domiciliado nesta Capital, à Rua Alfredo Schuett 885.

**NÚMERO DE ÍNDICES ADQUIRIDOS:** O correspondente a 82,68 m² do Estoque de Índices de Ajuste de Solo Criado e 33,71 m² de Áreas Construídas Não Adensáveis de Solo Criado, parte de montante estabelecido na Lei Complementar 434, de 1º de dezembro de 1999.

**VALOR:** O correspondente a R\$ 34.250,19 de Estoque de Índices de Ajuste de Solo Criado, e R\$ 6.982,02 de Áreas Construídas Não Adensáveis de Solo Criado.

**FUNDAMENTAÇÃO LEGAL:** art. 25, "caput" da Lei Federal 8666/93 e suas alterações.

Porto Alegre, 4 de junho de 2010.

**MÁRCIO BINS ELY,**  
Secretário do Planejamento Municipal.



**Prefeitura Municipal de Porto Alegre**  
SECRETARIA MUNICIPAL DE OBRAS E  
VIAÇÃO

**CONCORRÊNCIA PÚBLICA  
002.081024.09-6  
AVISO DE SORTEIO**

**OBJETO:** Execução de infra-estrutura e pavimentação da Av. Edvaldo Pereira Paiva, do trecho da rótula da Av. Aureliano de Figueiredo Pinto a est. km. 1 + 380, com extensão aproximada de 1,38 km.

A COMISSÃO PERMANENTE DE LICITAÇÕES - CPL/SMOV – informa que, após análise das propostas de preços, os preços ofertados pelas empresas CONTEERRA – CONSTRUÇÕES E TERRAPLENAGENS LTDA. e CONSTRUTORA GIOVANELLA LTDA. foram os mesmos, caracterizando empate. Assim sendo, convida os interessados para participarem do sorteio público para desempate de valores nas propostas apresentadas, da Concorrência em epígrafe, que se realizará no dia 9 de junho do corrente ano, às 9h30min, no 3º andar do prédio sede da Secretaria Municipal de Obras e Viação, na sala da Comissão Permanente de Licitações, sito na Av. Borges de Medeiros 2244.

Porto Alegre, 7 de junho de 2010

**ANTÔNIO MARCOS JEREMIAS,**  
Presidente da Comissão Permanente de Licitações.

# Projeto distribui 30 mil livros

Nesta terça-feira, 8, inicia a entrega de kits de livros do projeto Leitura para Cidadania - Livro Vivo. Em Porto Alegre desde 2001, a ação abrange as 54 escolas de Ensino Fundamental da rede municipal de ensino (RME) e tem iniciativa da Livraria e Editora Paulus.

O trabalho diminui as desigualdades sociais por meio da criação de oportunidades de desenvolvimento pessoal e social de crianças, adolescentes e seus familiares. Dessa maneira, disponibiliza o acesso à informação integradora na sociedade, a ampliação de ciclo de conhecimentos e incentiva o hábito da leitura como ferramenta de emancipação social.

Cristina Rolim, responsável pelo projeto na Secretaria Municipal de Educação (Smed), salienta a importância da leitura como ferramenta de emancipação social. “É oportunizado

o recebimento de livros por parte das crianças, gerando uma ampla apropriação da leitura e da escrita para as turmas que estão concluindo o processo de alfabetização inicial”, ressalta.

**Títulos** — Essa é a segunda vez que a Smed é parceira do projeto. Em 2008, foram doados 15 mil kits para alunos do segundo ciclo (4º, 5º e 6º anos), totalizando cerca de 100 mil obras. Para este ano, serão cinco mil kits, atendendo 4.800 alunos da rede nas turmas finais do primeiro ciclo.

Segundo a coordenadora pedagógica da Escola Municipal de Ensino Fundamental Professora Ana Íris do Amaral Susana Weber, o material recebido proporcionará a criação de projetos em sala de aula. “Como os kits contêm uma literatura infantil bem variada, os professores poderão trabalhar as questões da leitura, da interpretação, do desenvolvimento pelo gosto e o hábito de ler. Além disso, a ortografia, a oralidade e as expressões oral e escrita também serão estudadas”, afirma a professora.

Cada kit contém seis obras, o que totalizará a entrega de 30 mil livros. Os títulos são: Meus primeiros contos – Machado de Assis e Artur de Azevedo, Traquinagens de João Grilo – Cordel, Brincando com Parlandas, Brincando com Trava-línguas, Fernando Pessoa para Crianças e Chapeuzinho Vermelho e Rapunzel.



Banco de Imagens – PMPA

**São 5 mil kits que atenderão 4.800 alunos de turmas finais do primeiro ciclo**

## Curso para deficientes visuais recebe inscrições

Estão abertas as inscrições para o curso de Orientação e Mobilidade para Deficientes Visuais. Interessados devem entrar em contato pelo telefone 3225-4911 ou dirigir-se à rua Andrade Neves, 100, 5º andar, Centro Histórico.

O curso foi viabilizado por convênio entre a Associação dos Cegos do Rio Grande do Sul (Acergs) e a Secretaria Especial de Acessibilidade e Inclusão Social (Seacis). Conforme o titular da pasta, Tarcízio Teixeira Cardoso, o objetivo é proporcionar ao deficiente visual a autonomia necessária ao exercício individual do direito de ir e vir em locais internos e externos.

O programa de Orientação e Mobilidade será desenvolvido de acordo com os pré-requisitos cognitivos, psicomotores e emocionais de cada indivíduo inscrito. Além disso, uma



Fredy Vieira – Banco de Imagens – PMPA

**Curso pretende garantir autonomia individual e direito de ir e vir**

equipe multidisciplinar avalia e acompanha todo o procedimento de aprendizagem.

## Travessia Pluvial na Ipiranga movimentou 2,5 mil toneladas de terra

Banco de Imagens – PMPA



**Galeria combaterá alagamentos na Santana existentes há 30 anos**

O Departamento de Esgotos Pluviais (DEP) executou, neste final de semana, a travessia pluvial da casa de bombas Santa Teresinha, localizada na esquina da avenida Ipiranga com rua Jacinto Gomes, bairro Santana. A obra, que movimentou

2,5 mil toneladas de terra foi de grande porte, o que obrigou o bloqueio total da avenida Ipiranga sentido para o Centro.

As escavações atingiram oito metros de profundidade, onde foram colocadas galerias de três metros por um metro e meio. Essas redes conduzirão as águas drenadas das ruas Jacinto Gomes, Laurindo, Santa Teresinha e Luiz Carlos de Moraes, bombeadas diretamente para o arroio Dilúvio. A casa de bombas Santa Teresinha será a 19ª do DEP e terá capacidade de bombear 5,500 litros por segundo de água da chuva diretamente para o Dilúvio.

A obra de drenagem Santa Teresinha, um investimento de R\$ 5,5 milhões, resolverá os problemas de alagamentos do bairro Santana existentes há mais de 30 anos. O DEP necessitará, nos próximos 30 dias, fazer uma nova intervenção no local, bloqueando o tráfego de veículos na avenida Ipiranga em meia pista no sentido bairro/centro, pois terá que executar 10 metros de galeria para concluir os 30 metros necessários.

## CÂMARA MUNICIPAL

### Grupo de Pintura do Alim Pedro celebra 60 anos do parque

O Grupo de Pintura do Parque Alim Pedro, situado no bairro IAPI, inaugura exposição na terça-feira (8/6) no saguão do Salão Adel Carvalho da Câmara Municipal de Porto Alegre (Avenida Loureiro da Silva, 255). Em comemoração aos 60 anos do espaço, o grupo apresenta paisagens em óleo sobre tela e a mostra fotográfica Cenas que fazem o Parque Alim Pedro. A entrada é franca.

Criado em 1996, a partir de oferta de trabalho voluntário da artista Enoêmia Leindecker, o Grupo de Pintura é formado por 12 alunas da oficina de artes gratuita da Unidade Recreativa Parque Alim Pedro, administrada pela Secretaria Municipal de Recreação, Esportes e Lazer. O grupo já expôs na Mostra de Artes da Vila do IAPI (Artevila), montada no Clube Lindóia. A professora Solange Maria Furlanetto coordenada as atividades.

A exposição Cenas que fazem o Parque Alim Pedro reúne fotos coloridas e preto e branco que retratam a história do IAPI e da área de lazer desde a sua inauguração, em 1950. São destaques a natureza do local e competições esportivas realizadas ao longo de 60 anos.

A visita à Câmara vai até 25 de junho, das 9 às 18 horas, de segundas a quintas-feiras, e das 9 às 16 horas, às sextas-feiras (até 15 horas no último dia). O evento tem apoio do gabinete do vereador João Bosco Vaz (PDT). Informações no setor de Exposições, telefone (51) 3220-4392, e-mail claudiah@camarapoa.rs.gov.br, ou com Solange Furlanetto: (51) 3342-9567, e-mail solange@sme.prefpoa.com.br

### Aprovada concessão de áreas para habitação popular

O Plenário da Câmara Municipal de Porto Alegre aprovou dois projetos de lei do Executivo que autorizam o Município a doar terrenos ao Fundo de Arrendamento Residencial (FAR), da Caixa Econômica Federal (CEF). No total, serão cedidas 16 áreas à CEF, a fim de que sejam construídas habitações para a população com renda de até três salários mínimos por meio do Programa Minha Casa, Minha Vida – Porto Alegre.

Todas essas áreas de terra a serem cedidas estão gravadas para uso habitacional de interesse social. No instrumento de transmissão dos terrenos deverá constar cláusula de reversão, para o caso de a obra não iniciar no prazo de seis meses, contados a partir do registro do loteamento ou incorporação do empreendimento, ou ser dado à obra uso diverso do estabelecido.

O primeiro projeto autoriza o Executivo Municipal e o Departamento Municipal de Habitação (Demhab) a fazer a desapropriação de quatro imóveis, com imissão judicial na posse - aquisição da posse pela via judicial - em favor do Município ou do Demhab. Mediante autorização legislativa, serão transferidos ao FAR, da CEF, dois imóveis situados na Avenida Eduardo Prado, no Bairro Ipanema, e dois imóveis situados no Bairro Humaitá.

O segundo projeto do Executivo, além de autorizar o Município a doar 12 imóveis ao FAR, da CEF, para a construção de casas populares, também autoriza o Demhab a proceder a chamamento e seleção de construtora, a fim de implementar o projeto habitacional. Desta forma, se aprovado o projeto, o Executivo Municipal ficará autorizado a doar ao FAR os imóveis a seguir: um terreno situado à Avenida Bento Gonçalves, entre a Rua São Guilherme e as terras do loteamento São José e entestando, nos fundos, com terras de Condor Empreendimentos Imobiliários S/A; seis terrenos situados à Rua Sotero dos Reis, no Bairro Vila Ingá, lotados sob os números 380 (área de 1.922m²), 400 (1.798m²), 420 (1.794m²), 450 (1.656m²), 470 (1.602m²) e 490 (1.624m²).

Também fazem parte dessa lista o terreno nº 1300 da Estrada João Antônio Silveira, no bairro Belém Novo, com extensão de 1.777m², no quarteirão formado pelas Ruas Clara Nunes, David Cherman, Engenheiro Homero Carlos Simon e Estrada João Antônio Silveira; um terreno integrante de área desapropriada nas proximidades do Beco do Paulino e do Beco dos Maias.

Completam a relação um terreno nas proximidades do Beco do Paulino e do Beco dos Maias e do imóvel de Bencke Incorporações Imobiliárias Ltda; um terreno com área total de 302,75m², no quarteirão formado pelas Ruas Nenê Portalet, Paulino Gonçalves Barcelos, Beco dos Maias e Arroio Feijó; e um terreno situado no bairro Belém Novo, no Lami, zona rural, com área de 5.730m².

**Textos elaborados e de responsabilidade da Assessoria de Comunicação da Câmara**