

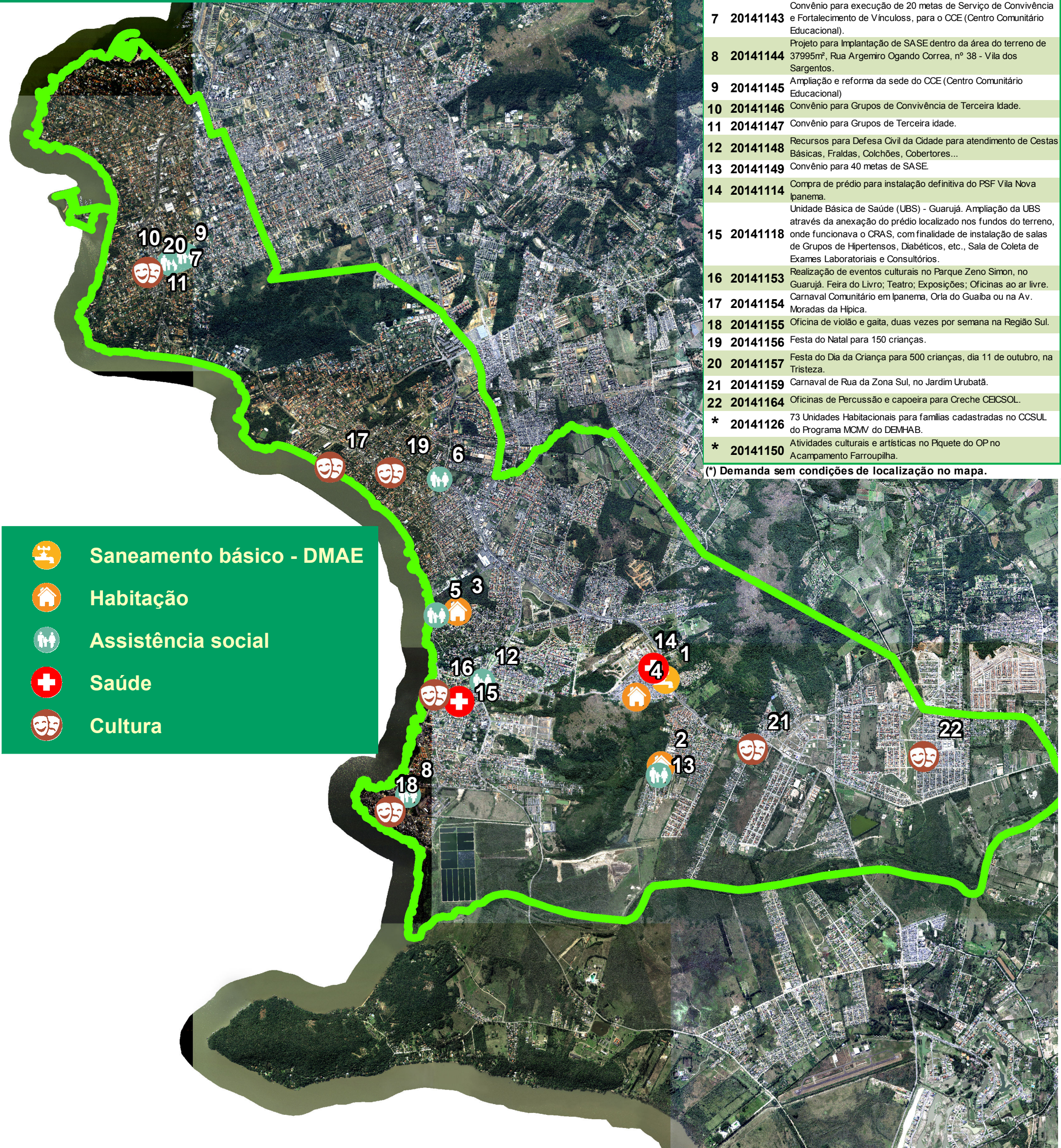





Mapa de Demandas REGIÃO SUL PI 2014/2015

ROP 15 - S U L

Nº	DEMANDA	DESCRIÇÃO DA DEMANDA
1	20141167	Projeto para abastecimento de água nas Ruas E e F da Av. Juca Batista nº 3240.
2	20141127	Desapropriação, para interesse social, das áreas ociosas do Jardim Urubatã, já indicadas as localizações e os mapas entregues ao DEMHAB.
3	20141128	Execução de Estudo Urbano Ambiental para Regularização Fundiária da Rua dos Arachanes - Bairro Espírito Santo.
4	20141129	Complementação de recursos conforme demandas 2007/561 e 2008/0724 para urbanização da Vila Beco do Adelar/Nova Ipanema. Execução de Estudo Urbano Ambiental, Laudo de Cobertura Vegetal, Mapeamento das áreas de risco, Modelagem hidrodinâmica.
5	20141141	Construção de Centro de Convivência para Idoso na Região Sul.
6	20141142	SASE no CTG Descendência Farrapa para atendimento da Região.
7	20141143	Convênio para execução de 20 metas de Serviço de Convivência e Fortalecimento de Vínculos, para o CCE (Centro Comunitário Educacional).
8	20141144	Projeto para Implantação de SASE dentro da área do terreno de 37995m², Rua Argemiro Ogando Correa, nº 38 - Vila dos Sargentos.
9	20141145	Ampliação e reforma da sede do CCE (Centro Comunitário Educacional)
10	20141146	Convênio para Grupos de Convivência de Terceira Idade.
11	20141147	Convênio para Grupos de Terceira idade.
12	20141148	Recursos para Defesa Civil da Cidade para atendimento de Cestas Básicas, Fraldas, Colchões, Cobertores...
13	20141149	Convênio para 40 metas de SASE
14	20141114	Compra de prédio para instalação definitiva do PSF Vila Nova Ipanema.
15	20141118	Unidade Básica de Saúde (UBS) - Guarujá. Ampliação da UBS através da anexação do prédio localizado nos fundos do terreno, onde funcionava o CRAS, com finalidade de instalação de salas de Grupos de Hipertensos, Diabéticos, etc., Sala de Coleta de Exames Laboratoriais e Consultórios.
16	20141153	Realização de eventos culturais no Parque Zeno Simon, no Guarujá. Feira do Livro; Teatro; Exposições; Oficinas ao ar livre.
17	20141154	Carnaval Comunitário em Ipanema, Orla do Gualba ou na Av. Moradas da Hípica.
18	20141155	Oficina de violão e gaita, duas vezes por semana na Região Sul.
19	20141156	Festa do Natal para 150 crianças.
20	20141157	Festa do Dia da Criança para 500 crianças, dia 11 de outubro, na Tristeza.
21	20141159	Carnaval de Rua da Zona Sul, no Jardim Urubatã.
22	20141164	Oficinas de Percussão e capoeira para Creche CEICSOL.
*	20141126	73 Unidades Habitacionais para famílias cadastradas no CCSUL do Programa MCMV do DEMHAB.
*	20141150	Atividades culturais e artísticas no Piquete do OP no Acampamento Farroupilha.

(*) Demanda sem condições de localização no mapa.



-  Saneamento básico - DMAE
-  Habitação
-  Assistência social
-  Saúde
-  Cultura

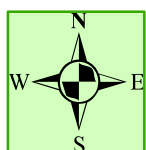

1 cm = 430 metros



**PREFEITURA
PORTO
ALEGRE**

SECRETARIA DE
GOVERNANÇA LOCAL