



PREFEITURA MUNICIPAL DE PORTO ALEGRE
DEPARTAMENTO MUNICIPAL DE PREVIDÊNCIA DOS SERVIDORES
PÚBLICOS DO MUNICÍPIO DE PORTO ALEGRE.
CONSELHO DE ADMINISTRAÇÃO

CONSELHO DE ADMINISTRAÇÃO

ATA 010 - 2016

Dia três de maio de dois mil e dezesseis, às nove horas e vinte minutos, no prédio do PREVIMPA sito à Rua Uruguai número duzentos e setenta e sete, décimo quarto andar, teve início a quingentésima décima segunda reunião ordinária do Conselho de Administração do PREVIMPA. Estiveram presentes os seguintes conselheiros: Renan da Silva Aguiar, Luis Fernando de Fraga Silva, Luciane da Silva Pereira, Luis Ferrari Borba, Paulo Valentim Saldanha Fernandez, Marilena Ruschel da Cunha, Teresinha Casagrande, Antonio Carlos da Costa Pinto, Idalina Fagundes Venturini, Laerte Campos de Oliveira, Marisa Ney Santos Pinho, Maércio de Almeida Flores Cruz, Guacyra Lima Ávila, Pedro Luis da Silva Vargas, Valdemir de Souza Estran, Clarazete Gautério de Farias, Adroaldo Bauer Spíndola Corrêa e Isabel Cristina Junqueira. O Presidente do Conselho, Renan da Silva Aguiar deu início à reunião às nove horas e trinta minutos tendo como secretário Luis Fernando de Fraga Silva. Após apresentação e aprovação da Ata 09-2016 de 26/04/2016, passou ao item 02 do expediente com informes: Renan informa que o Previmpa está disponibilizando a participação de um Conselheiro do CAD no XIV Seminário Sul-Brasileiro de Previdência Privada; conselheiro Luis Ferrari Borba colocou seu nome a disposição, que, foi aceito pelos demais conselheiros. Não havendo mais informes passou ao item 01 da Ordem do Dia com apresentação do resultado dos investimentos até março de 2016.

Patrimônio Líquido PREVIMPA CAPITALIZAÇÃO - Anual - Títulos Marcados a Mercado - Março/16

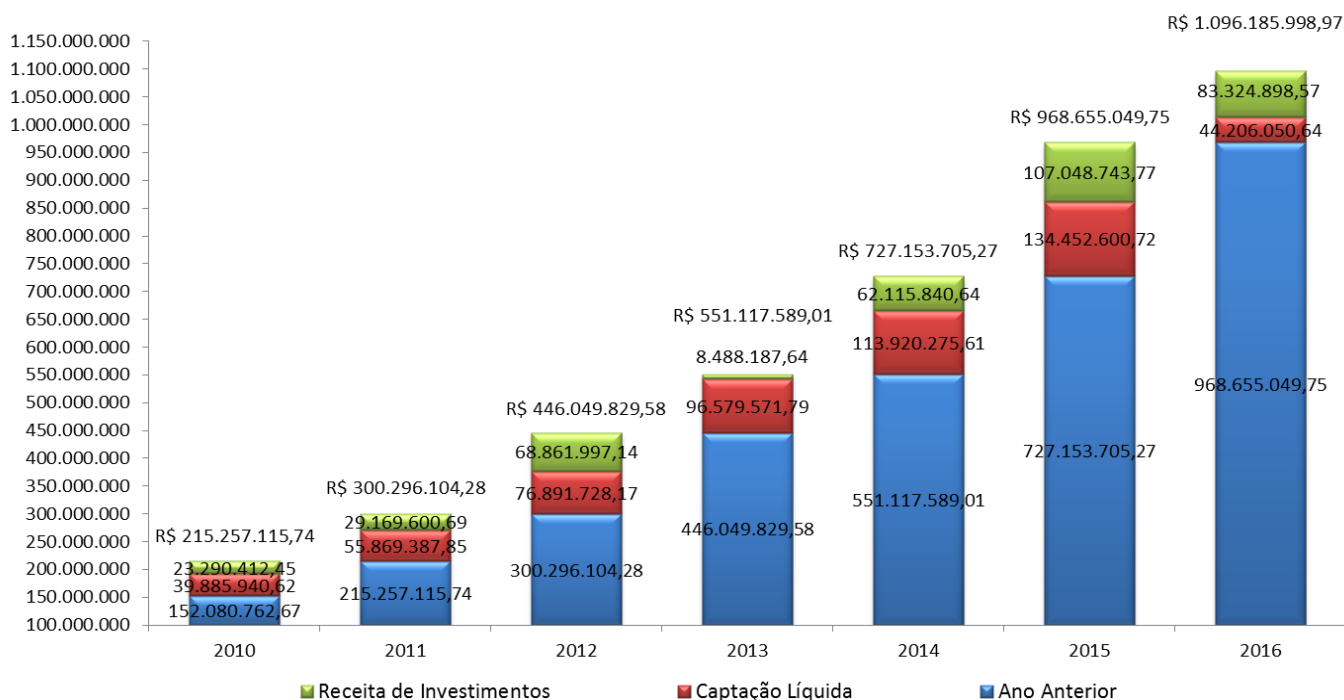

Patrimônio Líquido PREVIMPA CAPITALIZAÇÃO - Marcação a Mercado e Curva
(2016) - Atualizado para Março/16

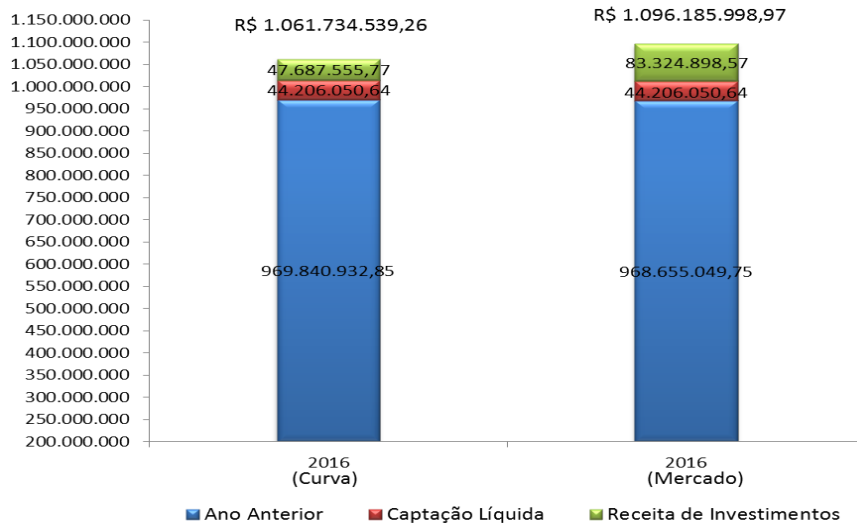

28
29

Alocação do Patrimônio do Capitalizado - Marcação a Mercado - Março/16

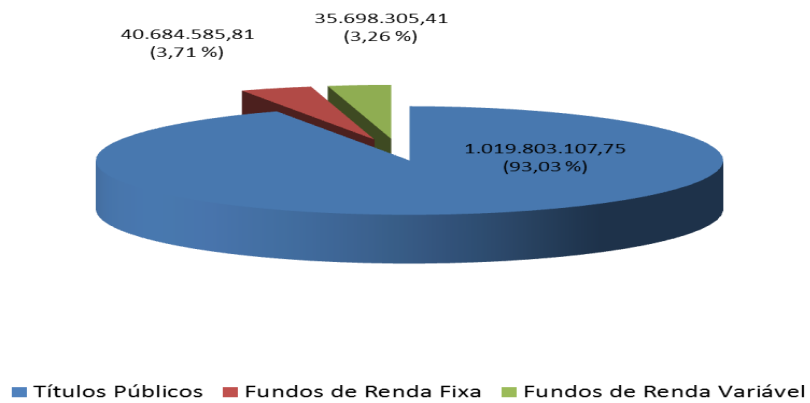

30

Captação Líquida (Atualizada para Março/16)

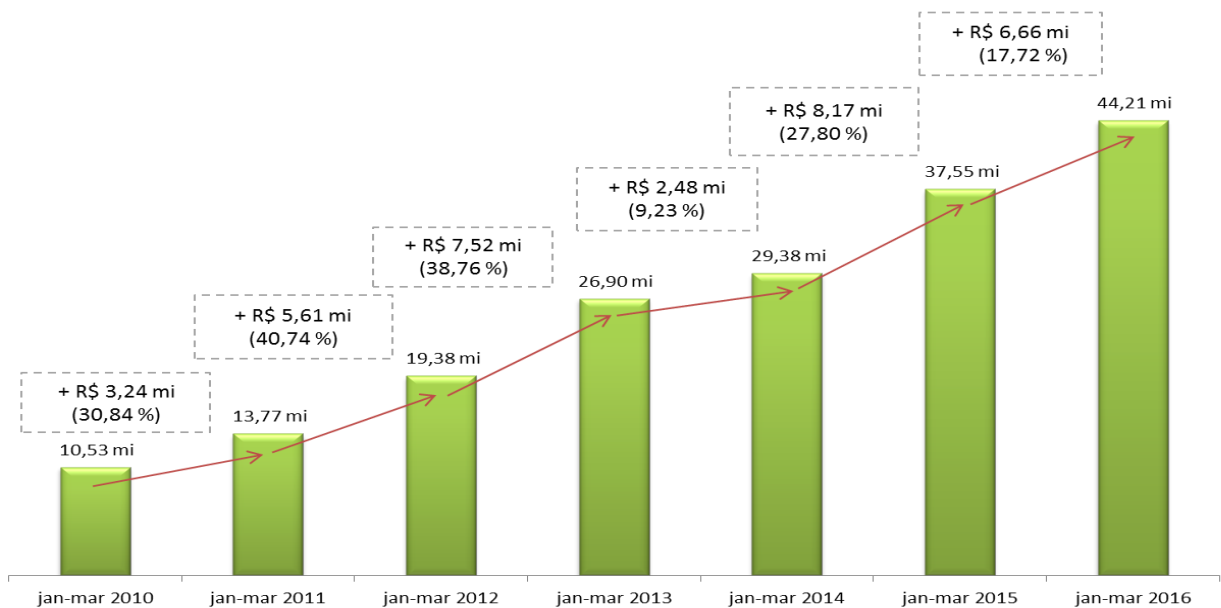

31

Receita de Investimentos (Atualizada para Março/2016)

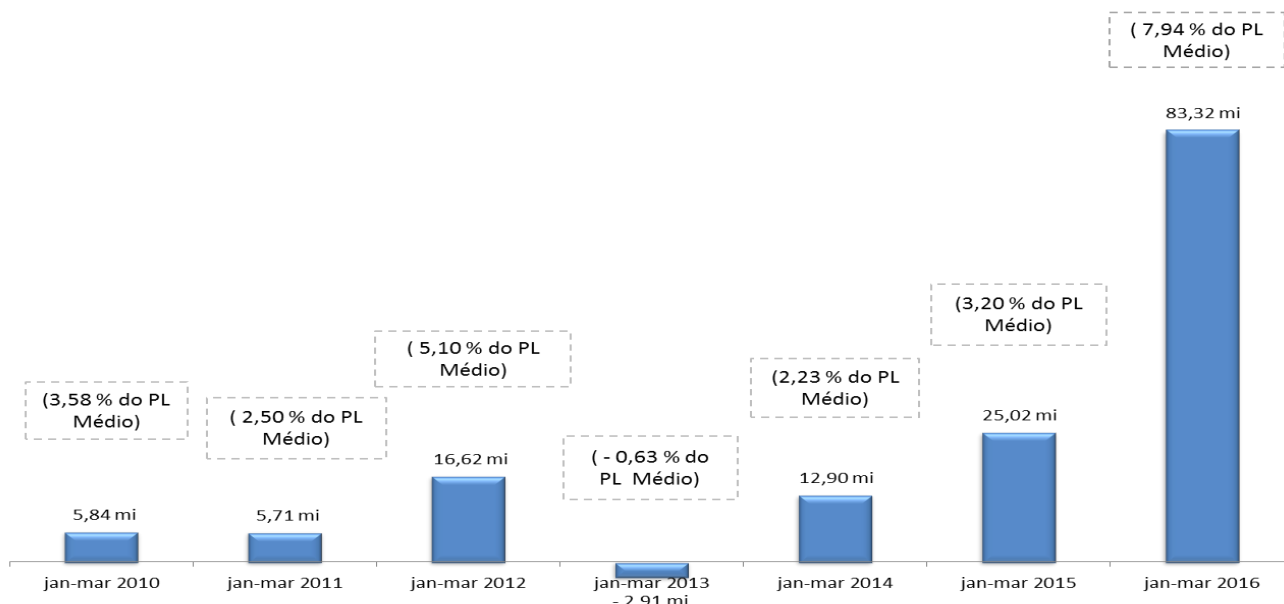

IPCA x Meta Atuarial (Atualizado para Março/16)

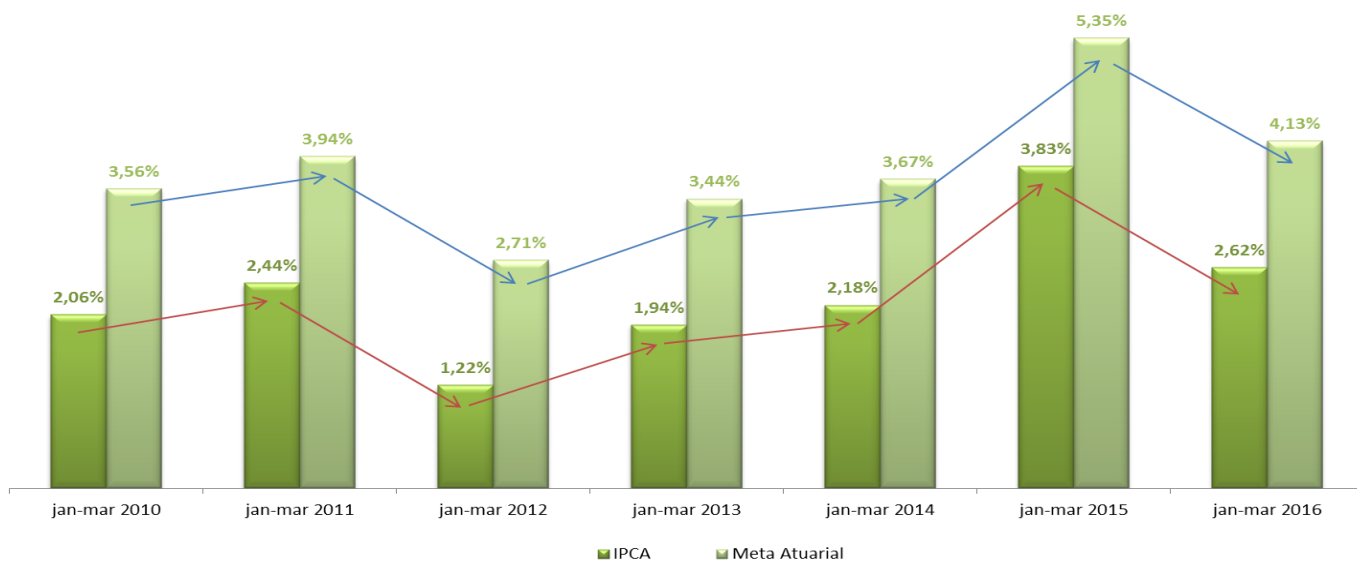

Rendimento Marcação a Mercado x Taxa Livre de Risco (Atualizado para Março/16)

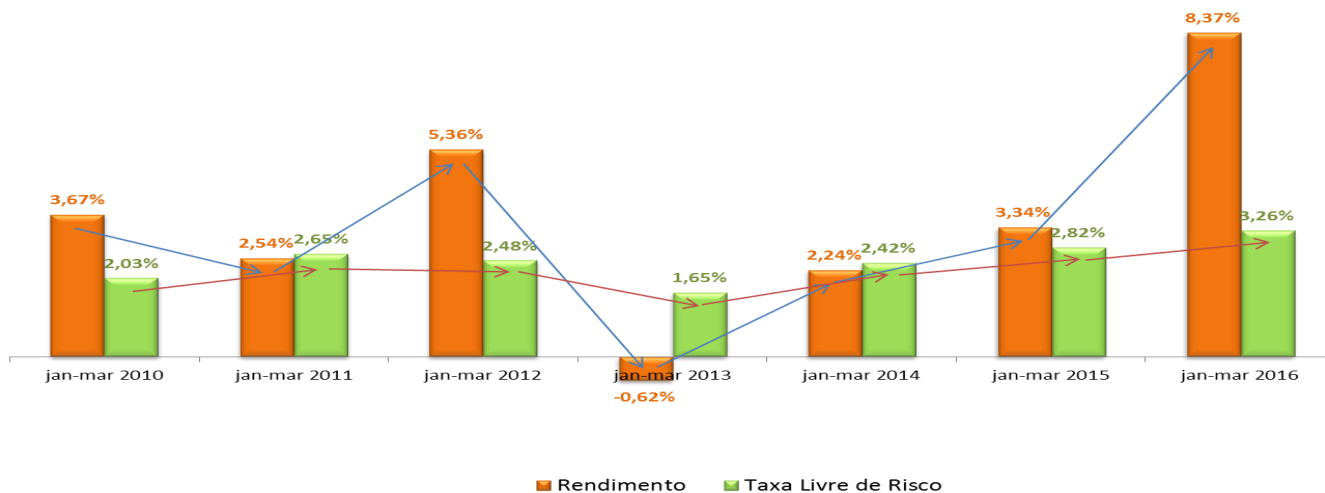

Meta Atuarial x Rendimento PREVIMPA - Anual

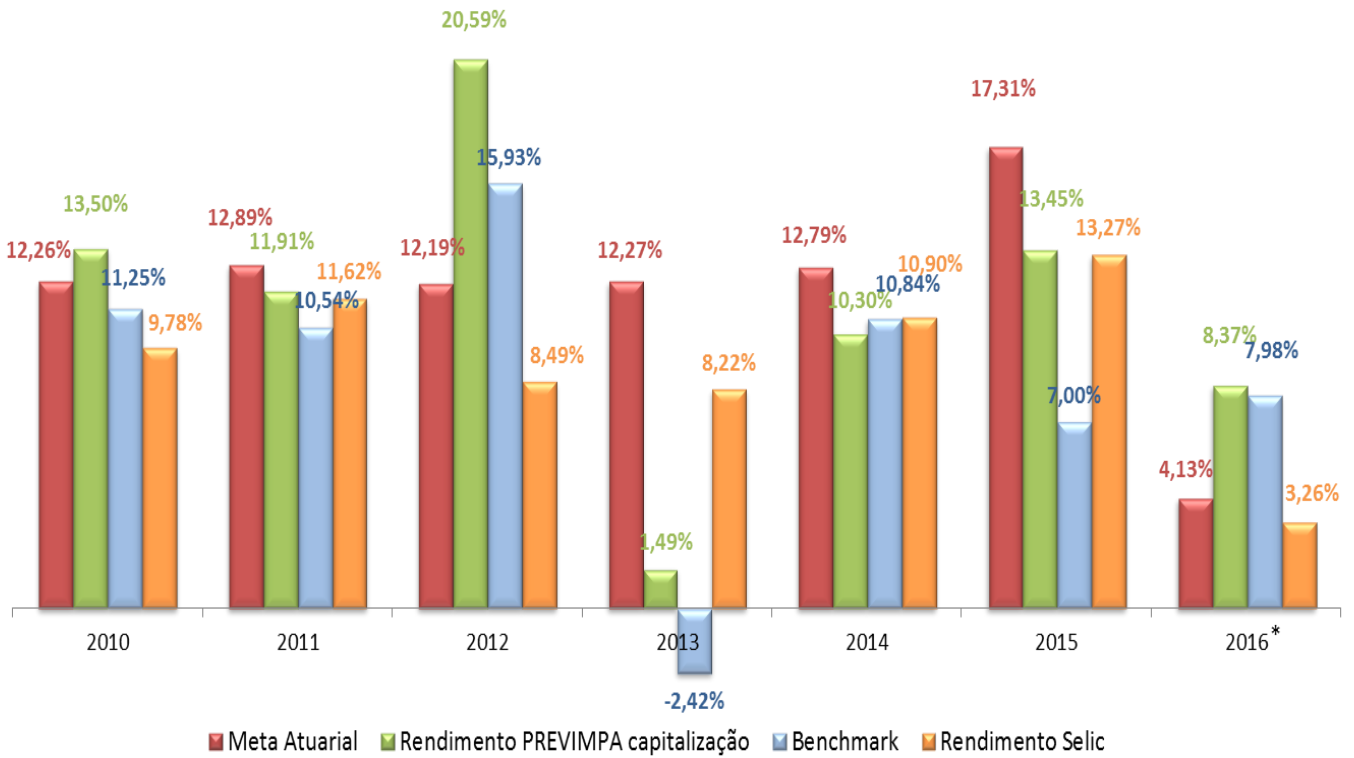

Obs.: Os dados para 2016 estão atualizados até o final do mês de Março.

36

Meta Atuarial x Rendimento PREVIMPA - 2016 - Mensal (Atualizado para Março/16)

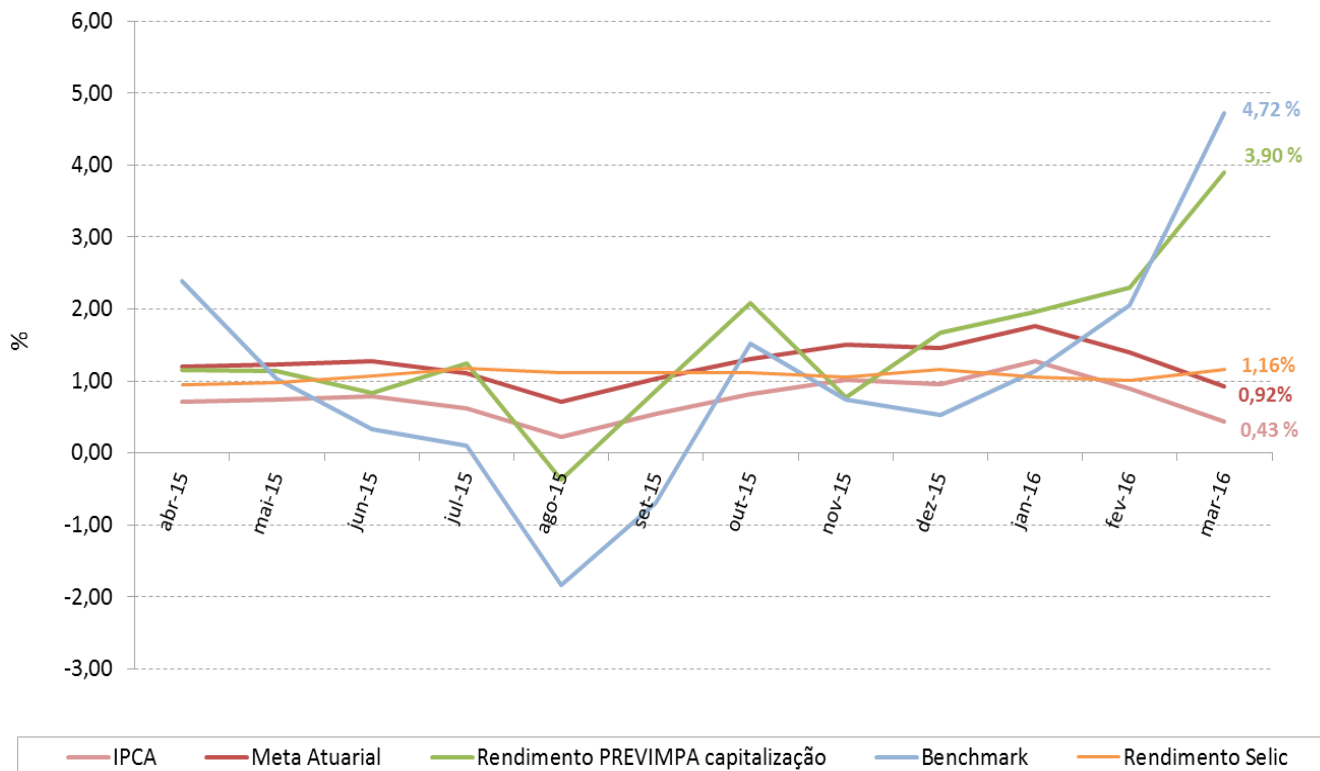

37
38

Meta Atuarial x Rendimento PREVIMPA (12 meses) (Atualizado para Março/16)

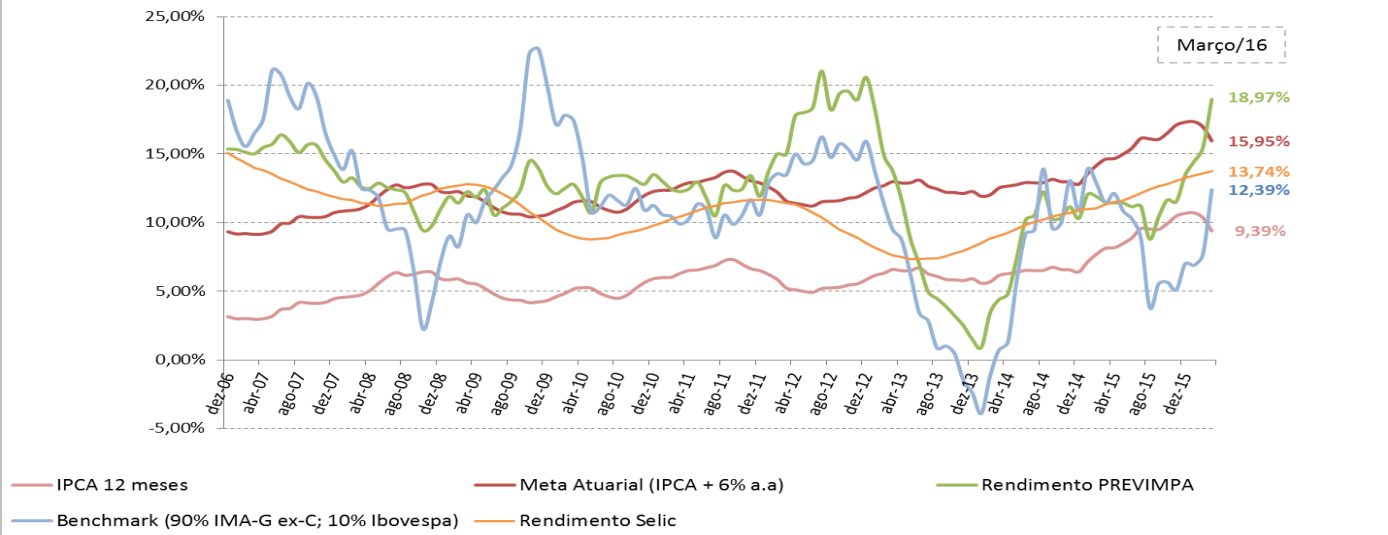

39
40

Patrimônio Líquido Regime Capitalizado (Atualizado para Março/16)

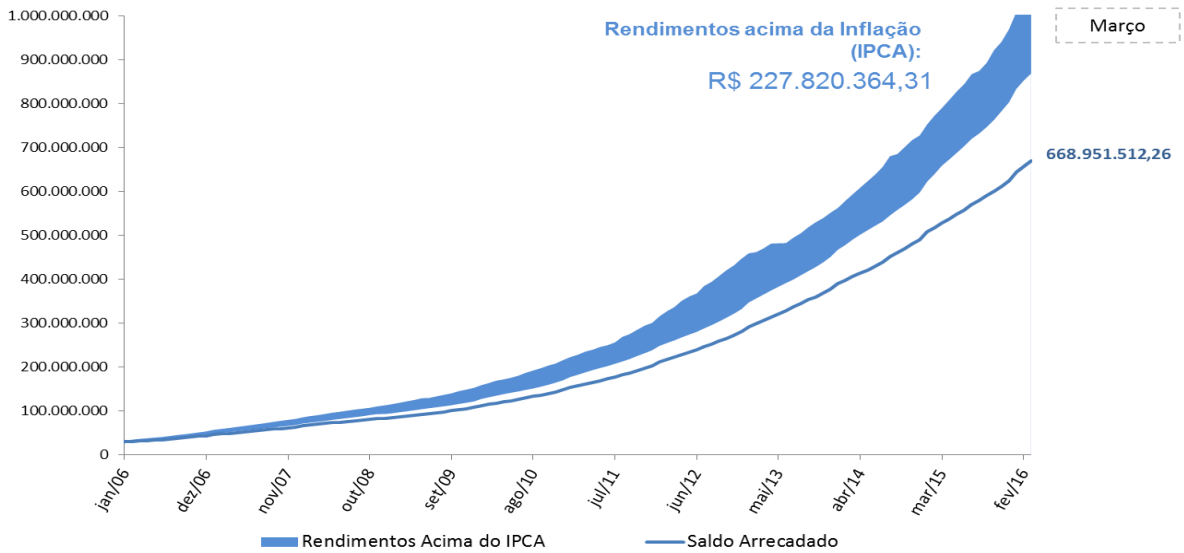

41
42
43

Patrimônio Líquido Regime Capitalizado (Atualizado para Março/16)

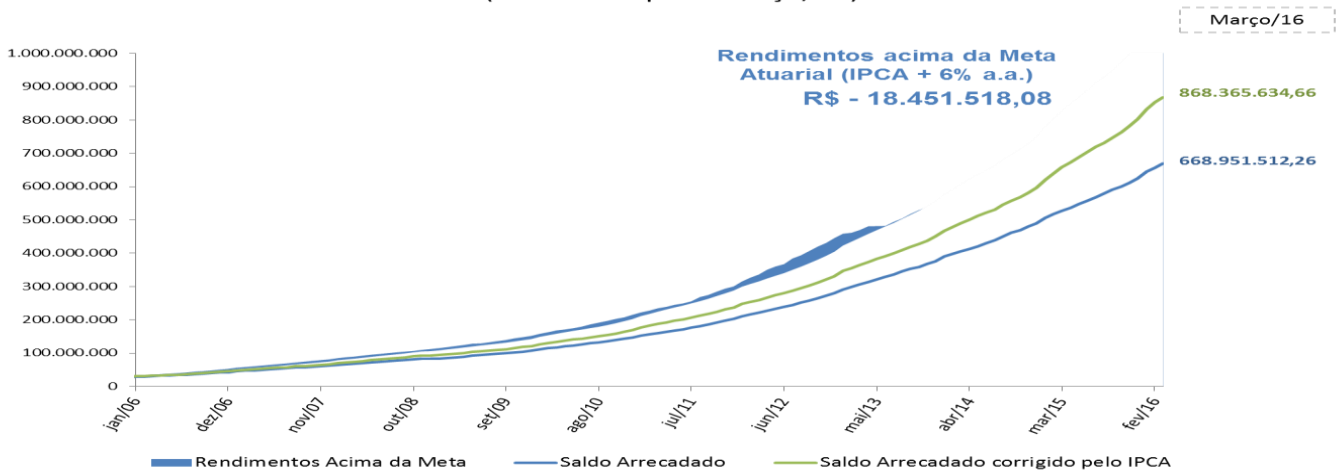

44
45
46

Patrimônio do Previmpa em relação ao IPCA e à Meta Atuarial ao longo do tempo (Janeiro de 2005 a Março de 2016)

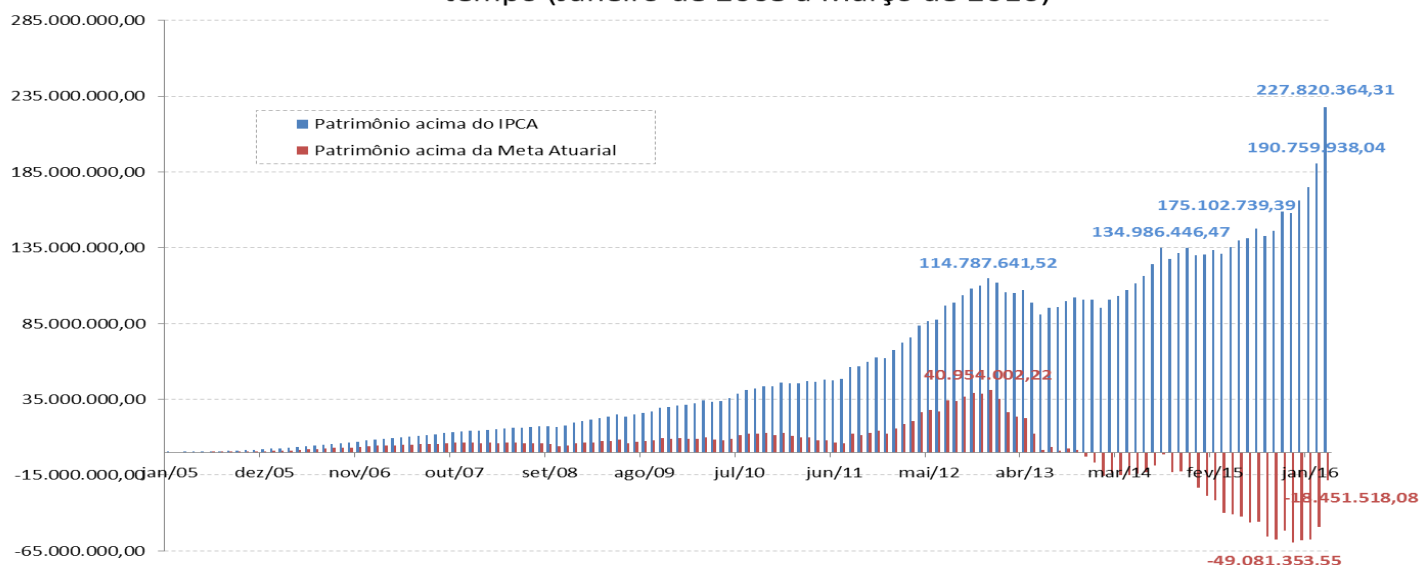

47

Meta Atuarial x Rendimento x SELIC
Janeiro/2006 - Março/2016

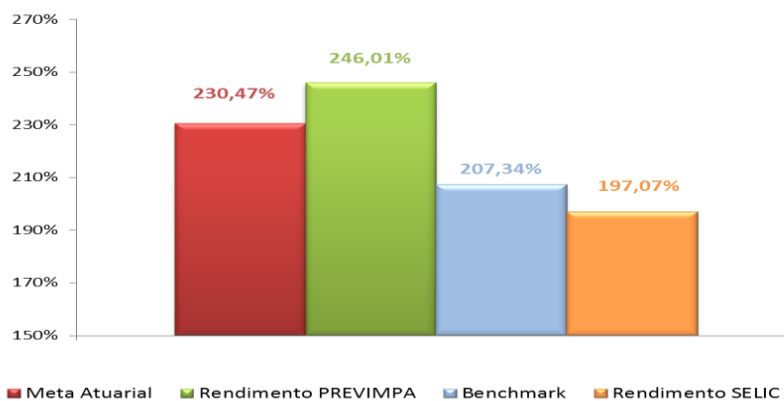

48

49

Custos Implícitos e Explícitos - Março de 2016	
Custos com taxa de administração em 2016:	84.472,24
Custos com Custódia e Selic em 2016:	7.418,13
Em Março de 2016:	
Custos com taxa de administração:	30.010,37
Custos com Custódia e Selic:	2.625,53

50

51

Custos com Taxas de administração - Previmpa (De janeiro de 2015 a Março de 2016)

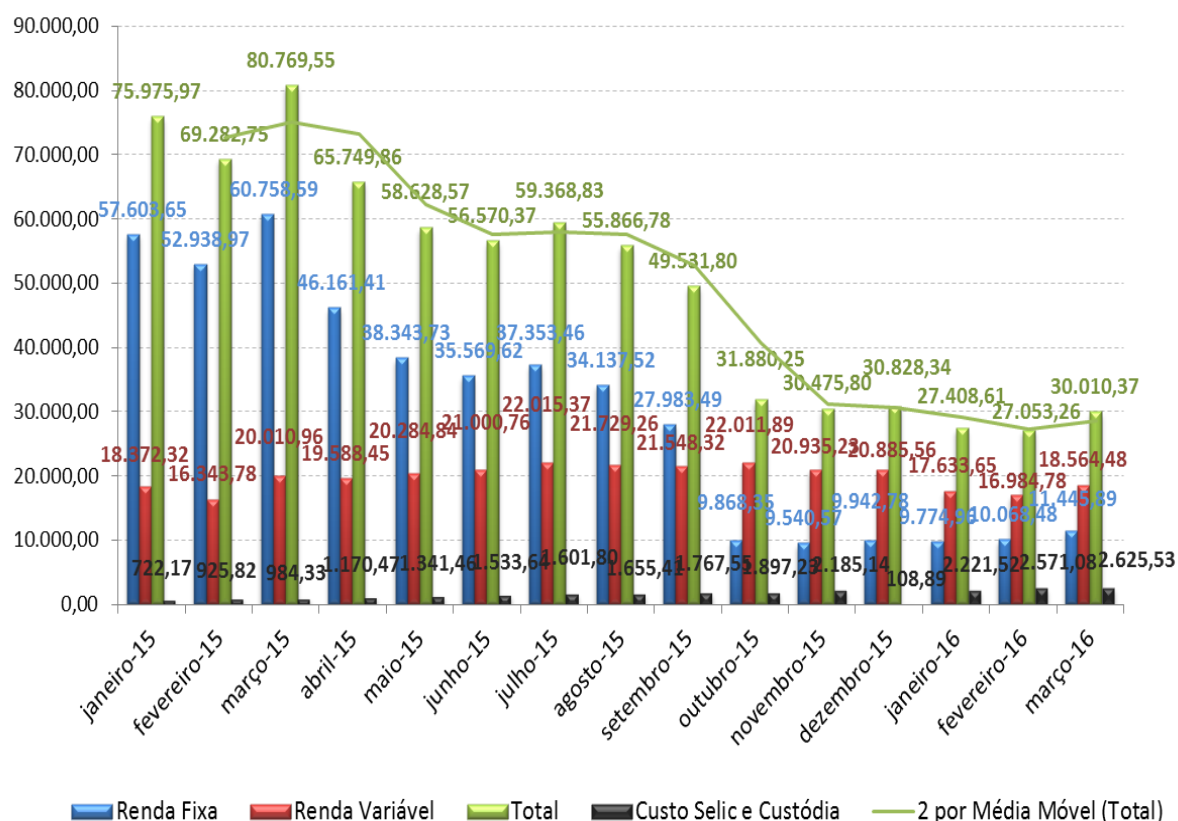

52

Março de 2016				
Rendimento (%)	no ano	12 meses	24 meses	36 meses
Previmpa Capitalização	8,37%	18,97%	32,64%	38,48%
Benchmark (90% Ima Geral ex-C + 10% Ibovespa)	7,98%	12,39%	25,41%	26,65%
Meta atuarial (IPCA + 6% a.a.)	4,13%	15,95%	32,90%	49,54%
Previmpa Capitalização (Títulos Públicos + Renda Fixa)**	8,23%	20,08%	34,47%	42,11%
IMA Geral ex-C	7,15%	14,01%	28,31%	30,85%
IMA-S	3,18%	13,67%	26,47%	37,81%
IRFM-1	4,04%	14,41%	27,15%	37,77%
IRFM 1+	11,31%	13,09%	25,02%	29,55%
IRFM Total	7,95%	13,32%	25,52%	31,93%
IMA-B 5	5,35%	16,55%	31,87%	39,03%
IMA-B 5+	12,62%	15,77%	35,93%	19,70%
IMA-B Total	9,75%	15,59%	33,54%	25,96%
Previmpa Capitalização (Renda Variável)	13,81%	-1,97%	-2,14%	-12,52%
Ibovespa	15,47%	-2,14%	-0,71%	-11,17%
Ibrx 50	15,03%	-2,86%	-0,61%	-3,41%
Ibrx 100	13,92%	-2,53%	-0,88%	-4,05%
obs.: ** Os valores para 12, 24 e 36 meses são aproximados.				

53
54

Ewma (Média Móvel Exponencialmente Ponderada) - Dados Diários - Previmpa Capitalizado e índices de Renda Fixa - Março de 2016

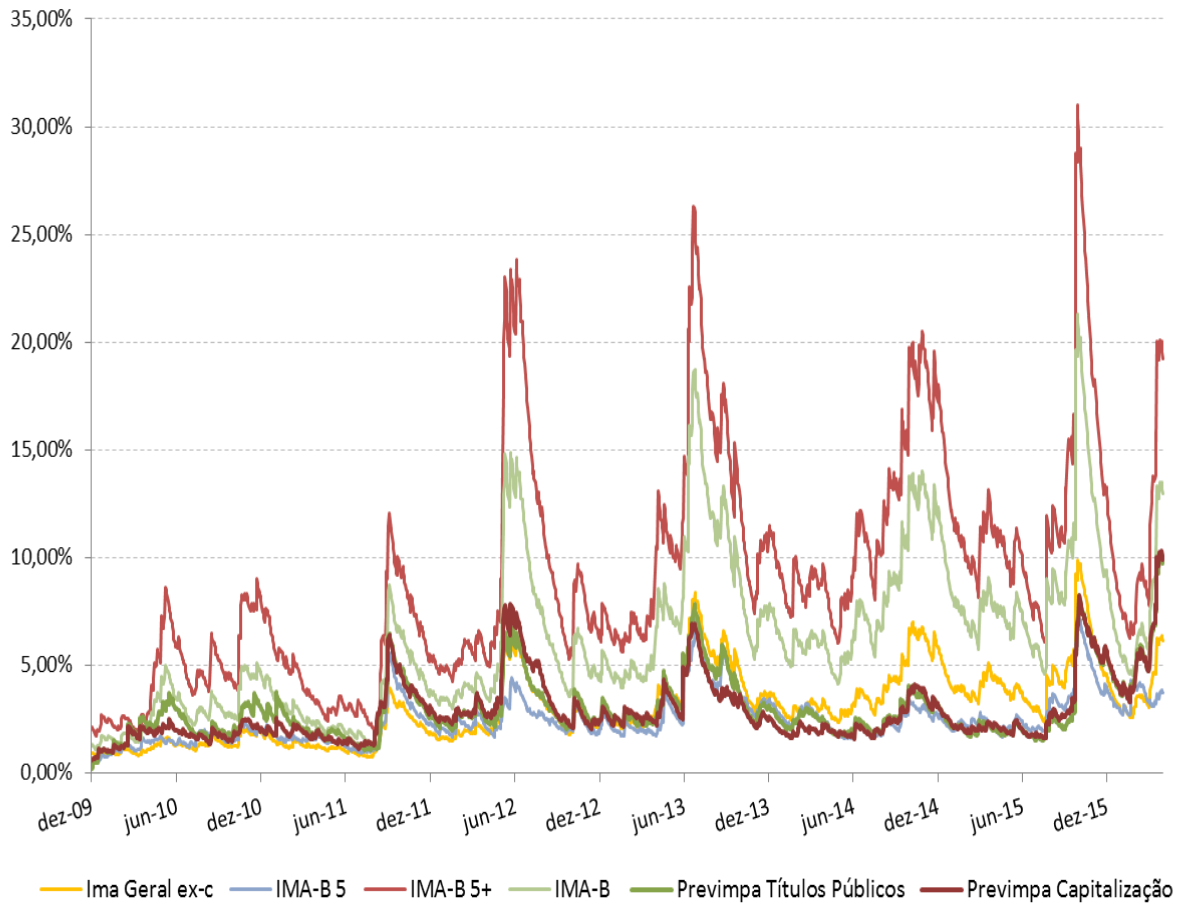

Ewma (Média Móvel Exponencialmente Ponderada) - Dados Diários - Previmpa Capitalizado e índices de Renda Variável - Março de 2016

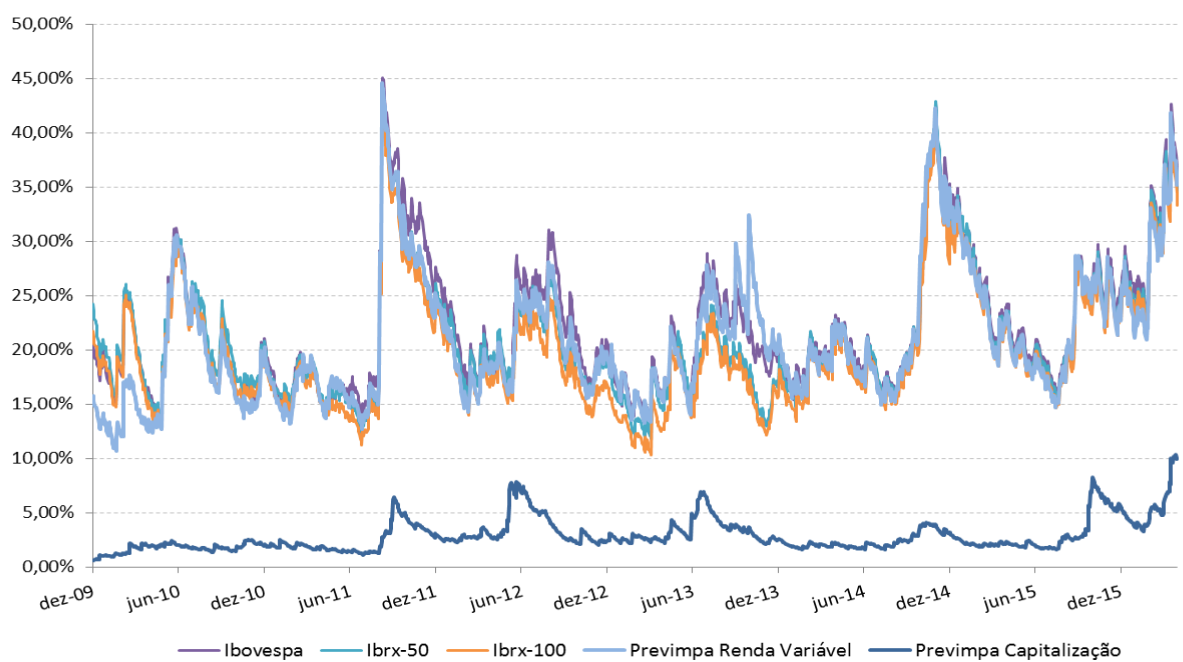

Distribuição do Resultado do PREVIMPA para o mês de Março/2016

Em R\$ 1.000,00

Rik	NOME DO FUNDO E DO BANCO	Total de Saldo	Capitalização	Comprev	FRAP	Imóvel para a Sede	Movimento	Taxa de Adm.	TOTAIS BCOS	
									Absoluto	%
BANCO DO BRASIL S.A.									34.416,85	3,1%
RF	BB Previd RF Fluxo	6.074,22	367,08	2,54	670,44	2,89	1.402,59	3.628,68		
RF	BB PREVID RF IRF-M1	2.128,52	-	-	-	2.128,52	-	-		
RF	BB Previd RF Perfil	25.851,10	23.451,39	-	-	2.276,31	-	123,40		
RV	BB AÇÕES PIPE	363,00	363,00	-	-	-	-	-		
BANCO DO ESTADO DO RIO GRANDE DO SUL									2.392,39	0,2%
RV	FUNDO BANRISUL INDICE	2.140,97	2.140,97	-	-	-	-	-		
RV	FUNDO BANRISUL INFRA	251,42	251,42	-	-	-	-	-		
CITIBANK									26.631,25	2,4%
RV	ISHARES IBOVESPA FUNDO DE INDICE	26.631,25	26.631,25	-	-	-	-	-		
CAIXA ECONOMICA FEDERAL									23.552,79	2,1%
RF	CAIXA FI BRASIL DISPONIBILIDADES RF	318,44	8,96	-	-	-	309,47	-		
RF	CX FI BRASIL IMA-B 5 TP RF LP	16.857,15	16.857,15	-	-	-	-	-		
RV	CAIXA FI AÇÕES BRASIL IBX-50	6.377,20	6.377,20	-	-	-	-	-		
CARTEIRA PRÓPRIA									1.024.479,54	92,2%
TP	Operação Compromissada	56.269,29	56.269,29	-	-	-	-	-		
TP	LTN 100000 - VCTO 01/04/2016	19.989,34	19.989,34	-	-	-	-	-		
TP	LTN 100000 - VCTO 01/10/2016	28.065,92	28.065,92	-	-	-	-	-		
TP	LFT - 210100 - VCTO 01/03/2018	38.225,29	38.225,29	-	-	-	-	-		
TP	NTN-B 760199 - VCTO 2 à 4 anos	385.541,39	385.541,39	-	-	-	-	-		
TP	NTN-B 760199 - VCTO 6 à 14 anos	294.344,00	294.344,00	-	-	-	-	-		
TP	NTN-B 760199 - VCTO 19 à 29 anos	116.257,02	116.257,02	-	-	-	-	-		
TP	NTN-B 760199 - VCTO 34 à 39 anos	81.110,86	81.110,86	-	-	-	-	-		
AL	TERRENO R.Celeste Gobbato, 220	4.676,43	4.676,43	-	-	-	-	-		
Σ	TOTAIS	1.111.472,82	1.100.927,97	2,54	670,44	4.407,72	1.712,06	3.752,08	1.111.472,82	100%

OBS: Títulos com valor de mercado. ISHARES com valores fornecidos pela BOVESPA; TERRENO com valores históricos registrados na Contabilidade em março/2016. Não constam desta tabela, os saldos em Conta Corrente.

59
60



61
62

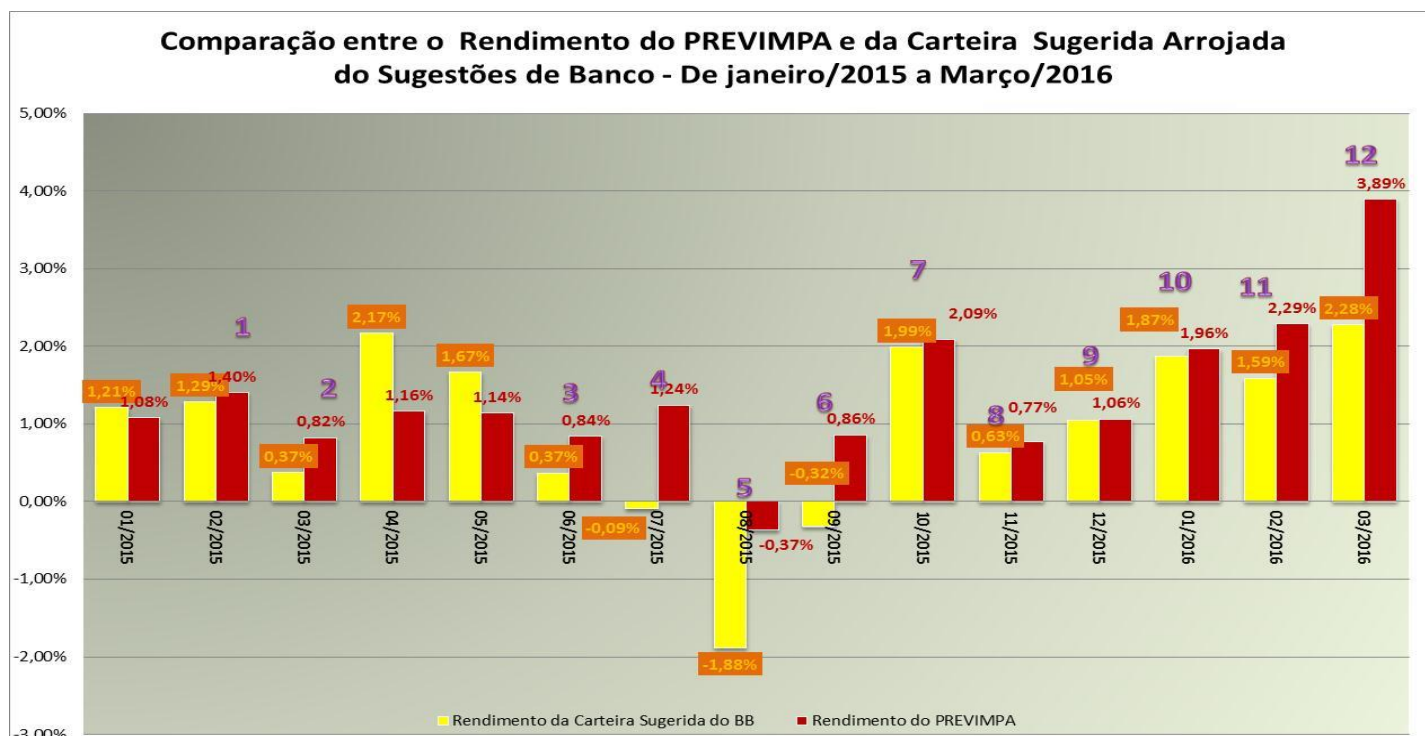

63
64

Varição Acumulada da Meta Atuarial, Carteira de Terceiros e Rendimento do PREVIMPA de Janeiro/2013 à Março/2016: Dezembro/2012 = 100%

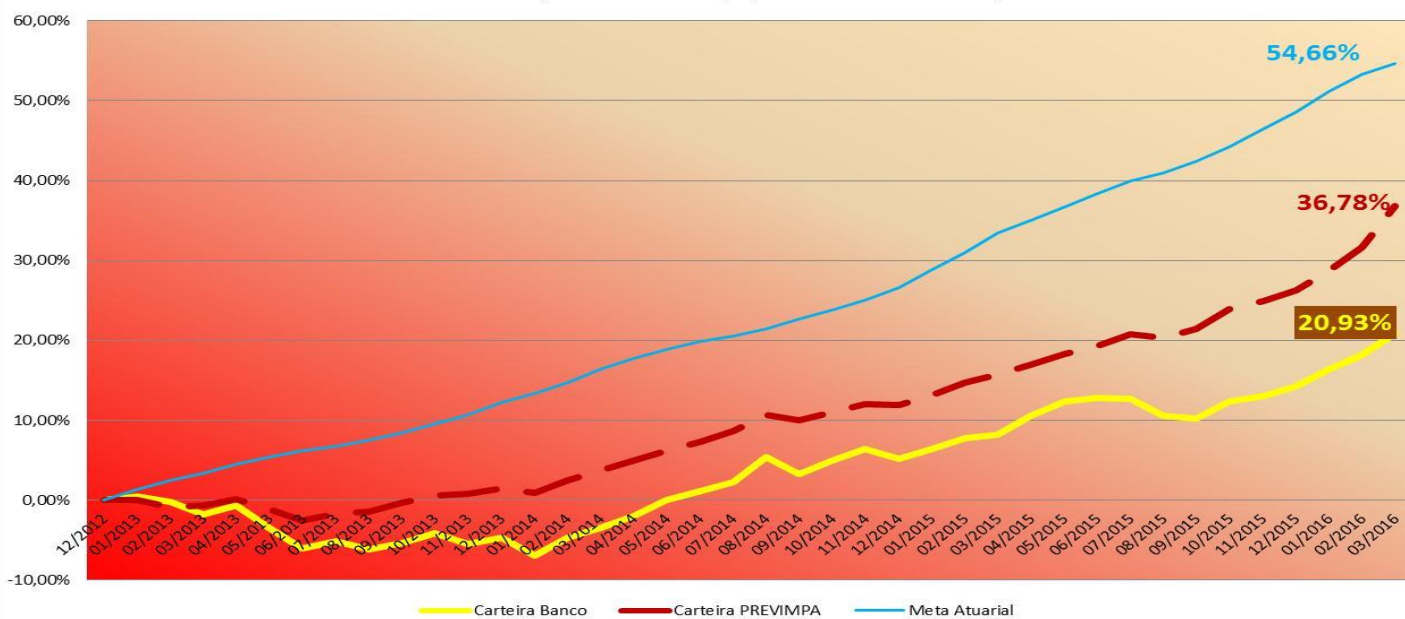

65

Resultado Líquido das Movimentações em Relação ao seu Custo de Oportunidade
Operações que Ainda estão em Aberto (31/03/2016)

Nº	Apelido ou Nome da Operação	(Em R\$ 1000)
1	Compra de NTN-B vcto em 2018	2.019,52
2	Compra de NTN-B vcto em 2019	150,80
8	Compra LTN 1/4/2016	-21,67
10	Compra de NTN-B	777,66
12	Compra de NTN-B 15-05-2019	732,57
18	Compra de NTN-B, usando meio a meio o PERFIL e o IMA5	375,73
19	Compra de NTN-B 2018 com uso do Fundo Perfil do Banco do Brasil	657,69
20	Compra de NTN-B 2018 com o uso de parte do fundo PERFIL e parte do IMA5	401,19
21	Aquisição de LTN com uso do fundo PERFIL	29,15
22	Compra de NTN com o uso de parte do PERFIL e parte do IMA5	3.073,29
23	Aquisição de TPs NTN-B 2050 com resgate do Fundo da CAIXA IMA5	1.075,16
24	Compra de TPs NTN-Bs 2050 com resgate do Fundo Caixa IMA5	1.445,81
25	Compra de NTN-B 2023 com resgate do CX FI BRASIL IMA5 TP	628,38
26	Operação de Resgate do Caixa IMA5 e venda de uma NTN 2016 para aquisição de varios outros títulos	3.916,49
27	Aquisição de NTN 2023 com Venda de NTN 2017 e Resgate do CX IMA5	1.131,47
28	Compra de Títulos pareados	3.689,43
33	Troca de NTN 2017 por uma NTN 2055	2.293,56
35	Troca de NTN-2016 por uma NTN-2019	849,32
38	Troca TPs Compra de NTN24 e venda NTN16	1.704,26
39	Troca de TPs: Compra NTN20 e Venda NTN16	1.355,62
40	Troca de TPs com a Venda de NTN2018 e Compra de NTN2022	1.020,88
41	INFRA Resgate	-204,49
TOTAL DAS MOVIMENTAÇÕES		27.101,81

66

Resultado Líquido das Movimentações em Relação ao seu Custo de Oportunidade
Operações Realizadas (31/03/2016)

Início	Nº	Apelido ou Nome da Operação	Em R\$ 1000
05/03/15	3	saindo do IRFM1 e indo para o Disponibilidades	48,94
11/03/15	4	Compra LTN 1-10-2015	0,14
16/03/15	5	COMPRA DE NTN-B vcto 15-08-2016	231,83
19/03/15	6	AQUISIÇÃO DE NTN-B EM 15-08-2016	310,14
19/03/15	7	TRADE DO IMA-B 5+	61,57
13/04/15	9	Compra de NTN-B 15-08-2016	244,72
08/05/15	11	Compra de NTN-B 15-08-2016	305,83
19/05/15	13	Aquisição de NTN-Bs e LTN vcto 1-10-15	308,53
20/05/15	14	Compra de LTN em 1-10-15	-88,02
TOTAL DAS MOVIMENTAÇÕES			1.423,70

67

68

69

70

71

72

Nada mais havendo a tratar, Renan Aguiar encerrou a reunião às onze horas e trinta minutos e, eu Luis Fernando de Fraga Silva secretário deste Conselho, lavra a presente Ata que, após lida e aprovada, será assinada pelos presentes.

73		
74	Renan da Silva Aguiar- Presidente	Luis Fernando de Fraga Silva – Secretário
75		
76		
77	Luciane Pereira da Silva	Luis Ferrari Borba
78		
79		
80	Paulo Valentim Saldanha Fernandez	Marilena Ruschel da Cunha
81		
82		
83	Teresinha Casagrande	Antonio Carlos da Costa Pinto
84		
85		
86	Idalina Fagundes Venturini	Laerte Campos de Oliveira
87		
88		
89	Marisa Ney Santos Pinho	Maércio de Almeida Flores Cruz
90		
91		
92	Guacyra Lima Ávila	Pedro Luis da Silva Vargas
93		
94		
95	Valdemir de Souza Estran	Clarazete Gautério de Farias
96		
97		
98	Adroaldo Bauer Spíndola Corrêa	Isabel Cristina Junqueira