



PREFEITURA MUNICIPAL DE PORTO ALEGRE
DEPARTAMENTO MUNICIPAL DE PREVIDÊNCIA DOS SERVIDORES
PÚBLICOS DO MUNICÍPIO DE PORTO ALEGRE

1

2

3

4

Ata 2016-03

5

Comitê de Investimentos

6

7 Aos vinte e cinco dias de fevereiro de dois mil e dezesseis, às quatorze horas e dez
8 minutos, na sala de reuniões, 14º andar do prédio, nas dependências do Previmpa,
9 situado na Rua Uruguai, número 277, nesta Capital, reuniu-se o Comitê de
10 Investimentos deste Departamento, em sua terceira reunião ordinária do ano de dois mil
11 e dezesseis. Constatada a existência de quórum, compareceram os membros: Daniela
12 Silveira Machado, Diretora Administrativo-Financeira e Presidente do Comitê de
13 Investimentos; Renan da Silva Aguiar, Chefe da Assessoria de Planejamento do
14 Previmpa; Ana Paula Guzzon, Chefe da Unidade Financeira do Previmpa; Carlos
15 Fabretti Patrício, Rogério de Oliveira e Tiago Iesbick, Economistas da Unidade de
16 Investimentos; Dalvin Gabriel José de Souza e Giordana Zimmermann Besen, Atuários
17 da Assessoria de Planejamento do Previmpa; Adroaldo Bauer Spíndola Corrêa,
18 Representante do Conselho de Administração do Previmpa. Como participante ouvinte
19 apresenta-se, para a reunião, a Srta. Fernanda Antunes, Assistente Técnica da Diretoria
20 Administrativo-Financeira. A presidente Daniela inicia a reunião expondo a pauta: 1)
21 Assinatura da última ata do Comitê de Investimentos (ata 2016-02); 2)
22 Reenquadramento do fundo Banrisul Infraestrutura à resolução 3.922 do Ministério da
23 Previdência Social. 3) Apresentação dos resultados dos investimentos do Previmpa para
24 o mês de Janeiro de 2016. 4) Outras Informações. Dando início à terceira reunião de
25 dois mil e dezesseis, a Presidente do Comitê de Investimentos, a Srta. Daniela Silveira
26 Machado, (1) encaminha a aprovação da última ata do Comitê de Investimentos, a ata
27 número 2016-02, referente à segunda reunião ordinária deste Comitê no ano de 2016. A
28 assinatura dos integrantes que não compareceram à reunião será coletada pessoalmente.
29 (2) Continuando a reunião, a Presidente Daniela Silveira Machado passa a palavra ao
30 Economista e Chefe da Unidade de Investimentos, Tiago Iesbick, para dar sequência à
31 segunda pauta, fundos de renda variável do Banrisul e enquadramento à resolução do
32 MPS. A Presidente Daniela Silveira Machado lembra que essa questão do
33 enquadramento vem sendo discutida nas últimas três reuniões do Comitê de
34 Investimentos, sendo a primeira delas ainda em 2015, no dia 17 de Dezembro. Foi
35 conversado o assunto também nas reuniões de 28 de Janeiro e 11 de Fevereiro do ano de
36 2016. Na última reunião, em 11 de Fevereiro, ficou estabelecido que haveria uma

37 decisão por parte do colegiado na presente reunião. Assim, após debate explicitado nas
38 últimas atas, o colegiado decide que haverá o resgate parcial do fundo, sendo esta
39 questão aprovada por ampla maioria dos integrantes presentes, sendo os integrantes que
40 votaram a favor do resgate parcial as Srtas. Daniela Silveira Machado e Giordana
41 Zimmermann Besen e os Srs. Renan da Silva Aguiar, Dalvin Gabriel José de Souza,
42 Adroaldo Bauer Spíndola Corrêa, Carlos Fabretti Patrício e Rogério de Oliveira. O
43 Economista Tiago Iesbick, entretanto, condiciona sua posição de resgate total ou parcial
44 de acordo com o destino da aplicação. Se o valor resgatado for aplicado em renda fixa, o
45 Economista é favorável ao resgate mínimo parcial para o enquadramento. Em caso de
46 aplicação em renda variável, o Economista sugere o resgate total do fundo Banrisul
47 Infraestrutura e alocação de mesmo valor no Bova11 ou no Brax11. A Chefe da
48 Unidade Financeira do Previmpa, Ana Paula Guzzon, tendo em vista a não participação
49 nas reuniões anteriores – por motivo de assumir a posição no Comitê apenas ao início
50 do ano de dois mil e dezesseis, além de estar em férias no início do período - absteve-se
51 da votação. Dessa forma, fica decidido que haverá o resgate parcial do fundo Banrisul
52 Infraestrutura. Sendo assim, a Presidente Daniela Silveira Machado segue a reunião
53 para a votação do percentual a ser resgatado do fundo Banrisul Infraestrutura. Os
54 integrantes Renan da Silva Aguiar, Dalvin Gabriel José de Souza, Adroaldo Bauer
55 Spíndola Corrêa, Rogério de Oliveira e Giordana Zimmermann Besen indicam o
56 percentual de resgate em 90% do Patrimônio alocado no fundo Banrisul Infraestrutura.
57 A Srta. Daniela Silveira Machado vota a favor de resgate de 80% do patrimônio
58 presente no fundo. O Sr. Carlos Fabretti Patrício vota a favor de resgate apenas de
59 percentual necessário para ocorrer o reenquadramento. A observação do Economista
60 Tiago Iesbick permanece nesta votação. Por maioria dos votos, fica decidido que haverá
61 o resgate parcial do fundo Banrisul Infraestrutura em 90% do patrimônio do Previmpa
62 presente no fundo. A Presidente, sendo assim, coloca em votação o destino de aplicação
63 do valor resgatado. Os integrantes Daniela Silveira Machado, Renan da Silva Aguiar,
64 Dalvin Gabriel José de Souza, Giordana Zimmermann Besen, Adroaldo Bauer Spíndola,
65 Carlos Fabretti Patrício e Rogério de Oliveira votam a favor de aplicação destes
66 recursos em aplicações de renda fixa. O integrante Tiago Iesbick vota a favor de
67 aplicação em renda variável. O Economista Tiago Iesbick ressalta, entretanto, que não
68 concorda com o destino da aplicação em renda fixa, tendo em vista o momento da bolsa
69 brasileira, que está em um patamar considerado baixo, além de que no momento da
70 entrada em renda variável tínhamos a ideia de que poderíamos carregar esses
71 investimentos no longo prazo. Argumenta que não tende haver uma piora adicional na
72 bolsa brasileira, tendo em vista já haver uma precificação dos riscos que podem
73 prejudicar os investimentos, pois o Brasil encontra-se possivelmente no momento mais
74 incerto e penoso de sua história em pelo menos um século, logo qualquer medida
75 político-econômica a favor dos mercados teria potência para reverter fortemente a
76 trajetória de expectativas do mercado, com reflexos positivos sobre a bolsa de valores
77 muito antes que qualquer dado econômico capte essa inversão. Portanto o economista
78 ressalta ser contrário à redução de exposição à renda variável, sendo a favor somente de
79 troca de alocação do fundo Banrisul Infra, por fundo de índice Bova11 ou Brax11, uma
80 vez que a troca por outros fundos seria mais demorada, uma vez que os critérios de

81 credenciamento deveriam ser preenchidos previamente. A Presidente Daniela Silveira
82 Machado leva em consideração a posição do Economista e Chefe da Unidade de
83 Investimentos, porém encaminha, conforme definido em votação e obtida a maioria dos
84 votos, o resgate parcial do fundo Banrisul Infraestrutura no valor de 90% (Noventa por
85 cento), sendo o destino destes recursos aplicações em renda fixa, incluída aplicações em
86 títulos públicos e operações compromissadas. (3) Em seguida, o Economista Tiago
87 Iesbick inicia o terceiro item da pauta, apresentação dos resultados dos investimentos do
88 Previmpa em Janeiro de 2016, em anexo a esta ata. Inicia a apresentação mostrando o
89 valor do patrimônio atual do Previmpa, em aproximadamente 1,008 bilhões de reais.
90 Procura esclarecer que os valores apresentados incluem os valores referentes às quotas
91 de fechamento do *ETF Ishares Ibovespa* (Bova11), enquanto que a Unidade de
92 Contabilidade do Previmpa utiliza para seus cálculos uma cotação média. Assim,
93 esclarece que pode haver pequenas diferenças entre os valores apresentados pela
94 Unidade de Investimentos e a Unidade de Contabilidade. Dando sequência à
95 apresentação, o Economista e Chefe da Unidade de Investimentos esclarece que no mês
96 de março a inflação deve apresentar resultados mais baixos, o que tende a ajudar na
97 redução da meta atuarial. Salienta que o percentual de rendimento do Patrimônio
98 Capitalizado em 12 meses do Previmpa cresceu de forma mais rápida que o rendimento
99 da meta atuarial em 12 meses, no mesmo período. O Economista Tiago Iesbick, ao
100 mostrar gráfico com os rendimentos do Previmpa desde janeiro de 2006, comenta que já
101 tentou buscar os dados anteriores ao ano de 2006, porém encontrou dificuldade em
102 avaliar os dados, pois parece haver inconsistências. O Economista Carlos Fabretti
103 Patrício complementa salientando que, em função da criação dos regimes próprios terem
104 sido uma novidade para a contabilidade pública, e que na época ensejava o orçamento
105 totalmente equilibrado sem a existência de um plano de contas próprio para a formação
106 das reservas, isso poder ter dificultado o encontro destes dados. Lembra que, somente
107 com a implementação do plano de contas da Portaria MPS 916, é que ficou mais fácil a
108 verificação dos registros contábeis em relação à reserva do capitalizado. Ainda,
109 complementa, a estrutura do Previmpa estava em estágio inicial quando da sua criação,
110 o que pode ter feito com que os registros contábeis do recebimento das contribuições
111 possam estar fora da competência de caixa correspondente. A Presidente Daniela
112 Silveira Machado, ao ser apresentada ao percentual de cada investimento do Previmpa
113 em relação ao patrimônio do respectivo fundo, questiona qual seria o percentual do
114 fundo Banrisul Índice, tendo em vista acompanhamento aos fundos que possivelmente
115 podem estar se aproximando do percentual de 25% exigido pela Resolução 3.922 do
116 MPS. O Economista Tiago Iesbick comenta que, atualmente, o fundo Banrisul Índice
117 apresenta em torno de 19,00%, ou seja, do total de patrimônio do fundo o Previmpa tem
118 uma participação de dezenove por cento, não sendo uma preocupação no momento.
119 Salienta, entretanto, que a Unidade de Investimentos está acompanhando estes dados
120 diariamente. (4) Encerrada a apresentação, a Presidente do Comitê de Investimentos lê
121 aos integrantes os dois questionamentos que foram enviados ao Tribunal de Contas do
122 Estado do Rio Grande do Sul por meio de ofício e assinado pelo Diretor-Geral do
123 Previmpa: 1- “Qual entendimento do TCE/RS quanto a resgate de aplicação financeira
124 em Fundo de Investimento de Renda Variável que tenha, ao longo do tempo, acumulado

125 rendimento negativo (prejuízo)?” e 2- “No caso de resgate obrigatório de tal fundo,
126 nessa determinada situação, para fins de reenquadramento na Resolução CVM
127 3922/2010 e da Política de Investimentos do RPPS, é possível e recomendável o saque
128 total dos valores aplicados, ou apenas parcial?”. Por meio deste ofício espera-se uma
129 resposta mais precisa a respeito desta situação perante o órgão fiscalizador. Dessa
130 forma, não havendo nenhum outro assunto a ser tratado, a Srta. Daniela declara
131 encerrada a presente reunião às 15 horas e 55 minutos, sendo lavrada a presente ata,
132 que, após lida e aprovada, será assinada pelos representantes presentes:

133

134

135 Daniela Silveira Machado

136 Diretora Administrativo-Financeira do Previmpa e Presidente do Comitê de
137 Investimentos

138

139

140 Renan da Silva Aguiar

141 Chefe da Assessoria de Planejamento do Previmpa

142

143

144 Ana Paula Guzzon

145 Chefe da Unidade Financeira do Previmpa

146

147

148 Carlos Fabretti Patrício Rogério de Oliveira Tiago Iesbick

149 Economistas da Unidade de Investimentos do Previmpa

150

151

152

153 Dalvin Gabriel José de Souza Giordana Zimmermann Besen

154 Atuários da Assessoria de Planejamento do Previmpa

155

156

157 Adroaldo Bauer Spíndola Corrêa

158 Representante do Conselho de Administração do Previmpa

Apresentação e Análise dos Investimentos do Previmpa para o mês de Janeiro de 2016

Elaboração: Unidade de Investimentos

COMITÊ DE INVESTIMENTOS

Patrimônio Líquido PREVIMPA CAPITALIZAÇÃO - Anual - Títulos Marcados a Mercado - Janeiro/16

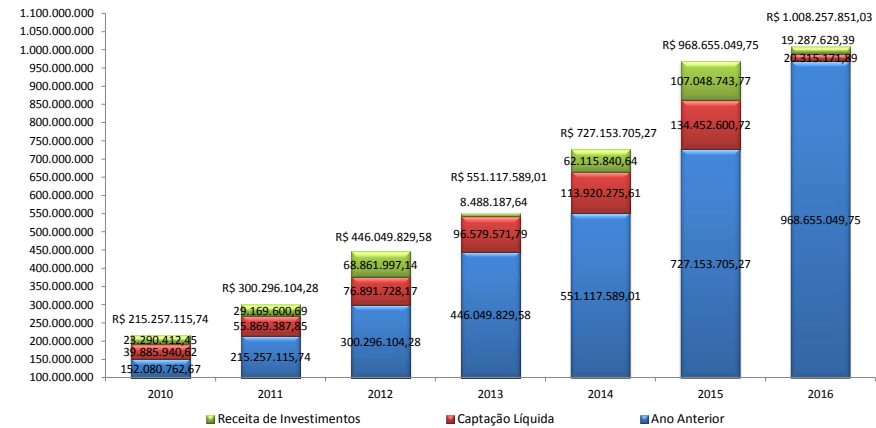

COMITÊ DE INVESTIMENTOS

Patrimônio Líquido PREVIMPA CAPITALIZAÇÃO - Marcação a Mercado e Curva
(2016) - Atualizado para Janeiro/16

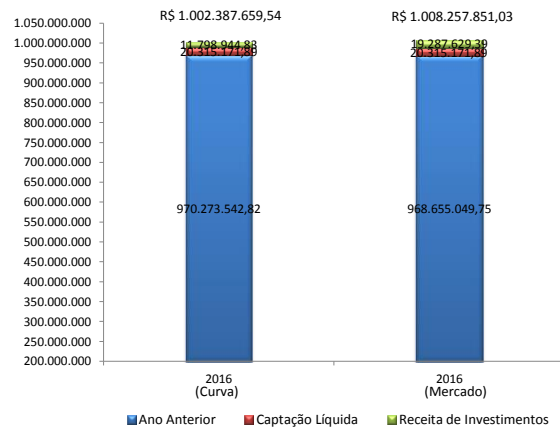

COMITÊ DE INVESTIMENTOS

Alocação do Patrimônio do Capitalizado - Marcação a Mercado - Janeiro/16

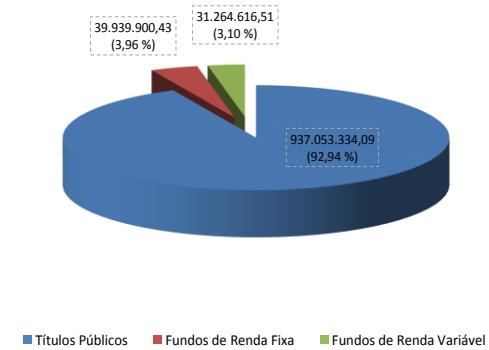

COMITÊ DE INVESTIMENTOS

Rendimento em 2016 (Participação de cada aplicação no total dos rendimentos) -
 Marcação a Mercado - PREVIMPA CAPITALIZAÇÃO - Janeiro/16

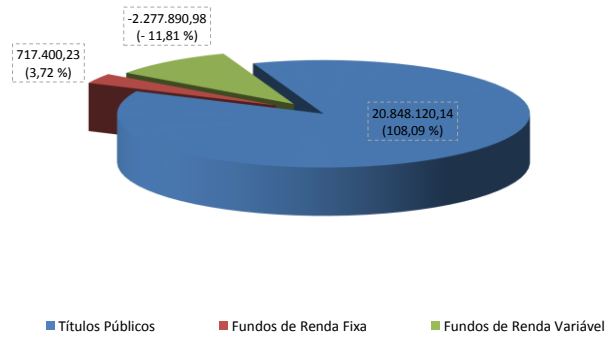

COMITÊ DE INVESTIMENTOS

Captação Líquida (Atualizada para Janeiro/16)

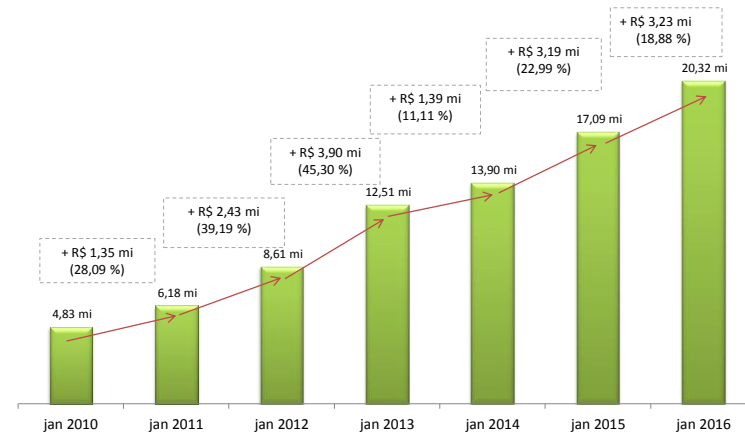

COMITÊ DE INVESTIMENTOS

Receita de Investimentos (Atualizada para Janeiro/2016)

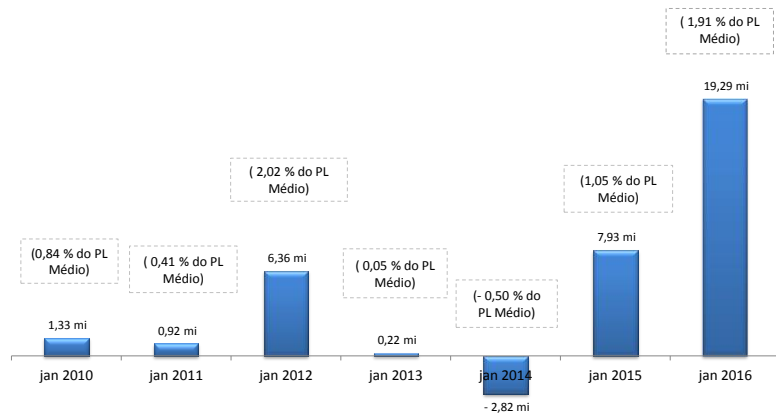

COMITÊ DE INVESTIMENTOS

IPCA x Meta Atuarial (Atualizado para Janeiro/16)

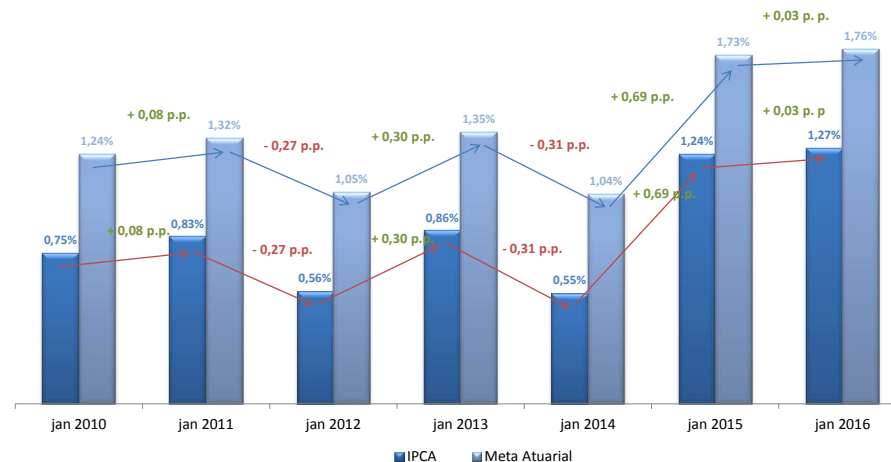

COMITÊ DE INVESTIMENTOS

Rendimento Marcação a Mercado x Taxa Livre de Risco (Atualizado para Janeiro/16)

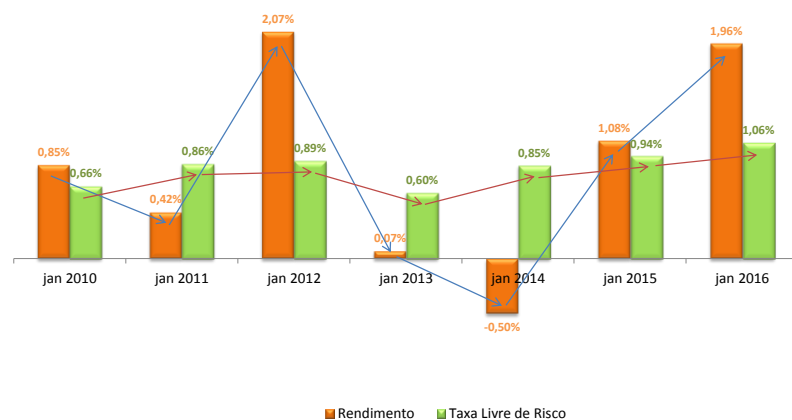

COMITÊ DE INVESTIMENTOS

Meta Atuarial x Rendimento PREVIMPA - Anual

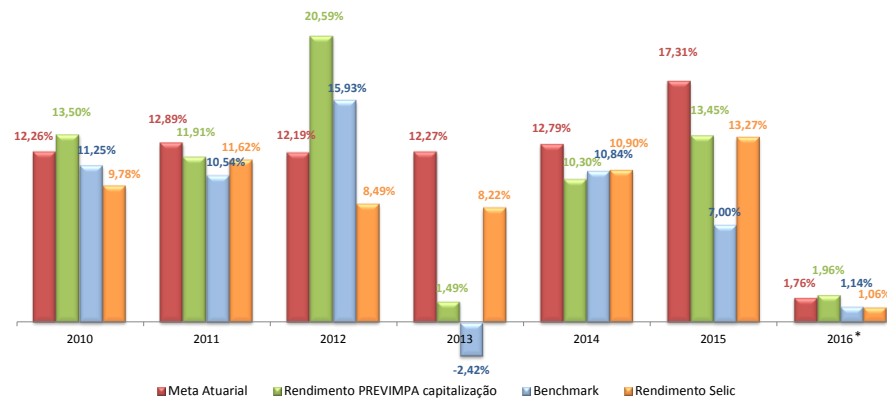

Obs.: Os dados para 2016 estão atualizados até o final do mês de Janeiro.

COMITÊ DE INVESTIMENTOS

Meta Atuarial x Rendimento PREVIMPA - 2016 - Mensal (Atualizado para Janeiro/16)

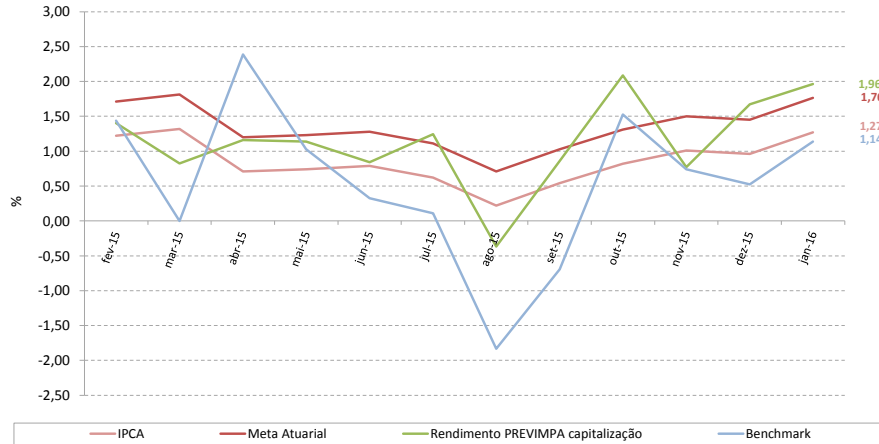

COMITÊ DE INVESTIMENTOS

Meta Atuarial x Rendimento PREVIMPA (12 meses) (Atualizado para Janeiro/16)

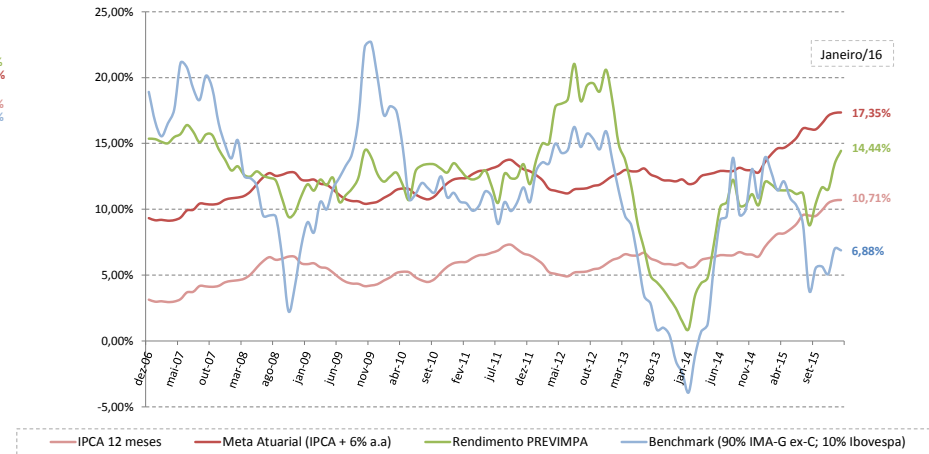

COMITÊ DE INVESTIMENTOS

Patrimônio Líquido Regime Capitalizado
(Atualizado para Janeiro/16)

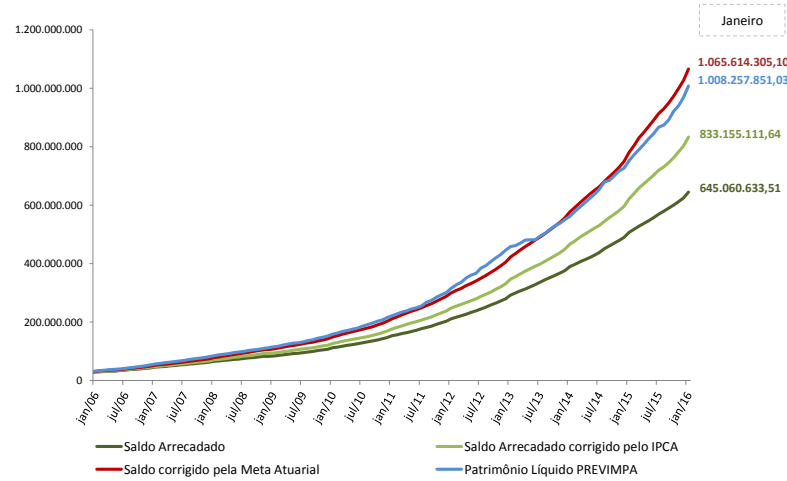

COMITÊ DE INVESTIMENTOS

Patrimônio Líquido Regime Capitalizado (Atualizado para Janeiro/16)

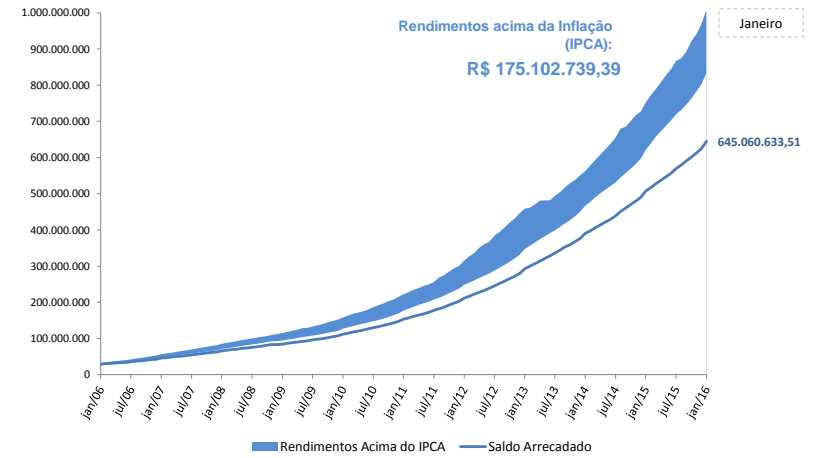

COMITÊ DE INVESTIMENTOS

Patrimônio Líquido Regime Capitalizado
(Atualizado para Janeiro/16)

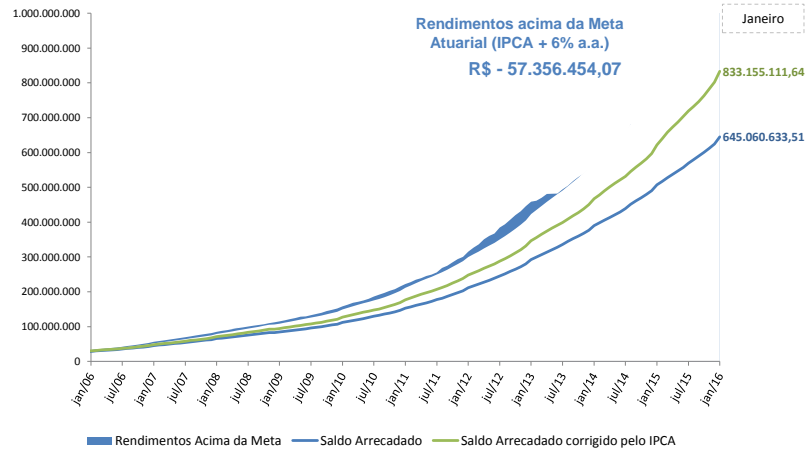

COMITÊ DE INVESTIMENTOS

Meta Atuarial x Rendimento x SELIC
Janeiro/2006 - Janeiro/2016

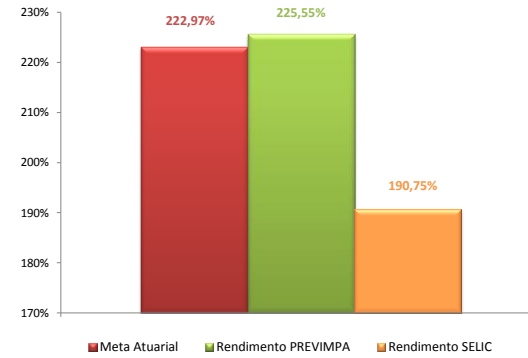

COMITÊ DE INVESTIMENTOS

Custos Implícitos e Explícitos (Custos com taxas de administração, Selic e Custódia)

Custos Implícitos e Explícitos - Janeiro de 2016	
Custos com taxa de administração em 2015:	664.928,86
Custos com Custódia e Selic em 2015:	15.893,91
Em Janeiro de 2016:	
Custos com taxa de administração:	27.408,61
Custos com Custódia e Selic:	2.221,52

COMITÊ DE INVESTIMENTOS

Custos com Taxas de administração - Previmpa (De janeiro de 2015 a Janeiro de 2016)

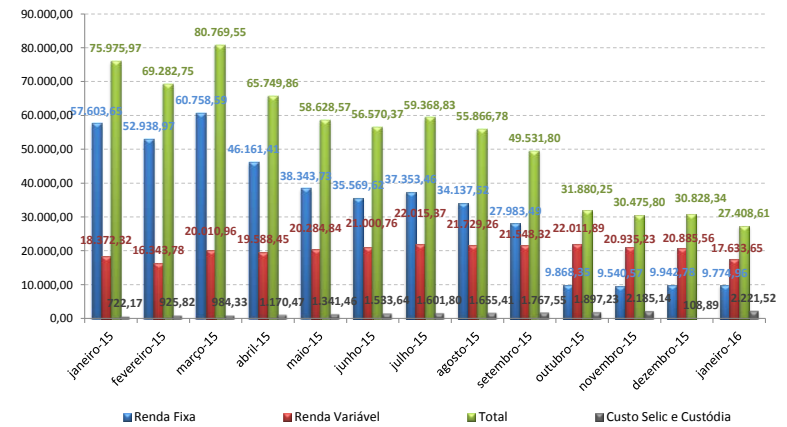

COMITÊ DE INVESTIMENTOS

Janeiro de 2016				
Rendimento (%)	no ano	12 meses	24 meses	36 meses
Previmpa Capitalização	1,96%	14,44%	28,23%	29,40%
Benchmark (90% Ima Geral ex-C + 10% Ibovespa)	1,14%	6,88%	22,11%	18,02%
Meta atuarial (IPCA + 6% a.a.)	1,76%	17,35%	33,27%	49,15%
Previmpa Capitalização (Títulos Públicos + Renda Fixa)**	2,28%	15,61%	30,39%	34,11%
IMA Geral ex-C	2,02%	8,97%	26,20%	23,30%
IMA-S	1,05%	13,46%	25,88%	36,49%
IRFM-1	1,64%	13,67%	26,51%	35,78%
IRFM 1+	3,79%	4,58%	20,20%	20,44%
IRFM Total	2,79%	7,99%	22,68%	25,73%
IMA-B 5	2,97%	16,54%	33,47%	35,95%
IMA-B 5+	1,21%	2,55%	30,04%	1,75%
IMA-B Total	1,91%	7,22%	30,49%	13,10%
Previmpa Capitalização (Renda Variável)	-6,79%	-13,09%	-16,30%	-32,54%
Ibovespa	-6,79%	-15,40%	-15,04%	-33,11%
Ibrx 50	-6,47%	-15,29%	-13,48%	-24,59%
Ibrx 100	-6,25%	-14,21%	-12,91%	-23,18%
obs.: ** Os valores para 12, 24 e 36 meses são aproximados.				

COMITÊ DE INVESTIMENTOS

Ewma (Média Móvel Exponencialmente Ponderada) - Dados Diários - Previmpa Capitalizado e índices de Renda Fixa - Janeiro de 2016

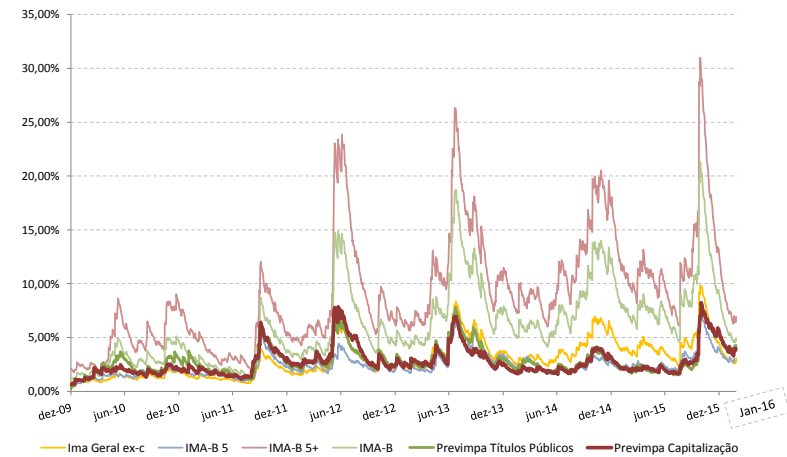

COMITÊ DE INVESTIMENTOS

Ewma (Média Móvel Exponencialmente Ponderada) - Dados Diários - Previmpa Capitalizado e índices de Renda Variável - Janeiro de 2016

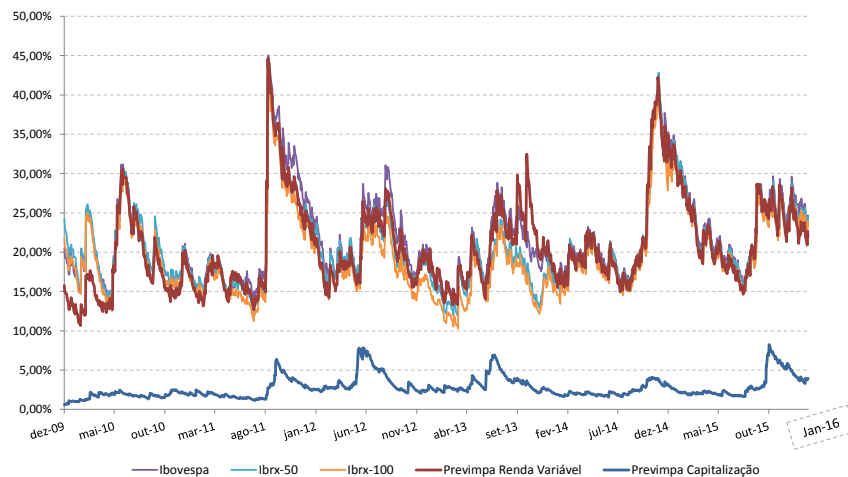

COMITÊ DE INVESTIMENTOS

Apresentação e Análise dos Investimentos do Previmpa para o mês de Janeiro de 2016

Outros Indicadores

COMITÊ DE INVESTIMENTOS



NOME DO FUNDO NO EXTRATO	Capitalização	Comprev	FRA.P	Imóvel para a Sede	Movimento	Taxa de Administração	TOTAIS		
							Saldos	Banco	Relativo
BB Previd RF Fluxo	326,79	4,93	593,68	2,83	2.059,87	3.850,83	6.838,94		
BB PREVID RF IRF-MI				2.080,15			2.080,15		
BB Previd RF Perfil	23.118,37	519,99		2.229,73			25.868,09		
BB AÇÕES RIFE	321,86						321,86	35.109,03	3,44%
FUNDO BANRISUL INDICE	1.737,97						1.737,97		
FUNDO BANRISUL INFRA	2.258,79						2.258,79	3.996,75	0,39%
ISHARES IBOVESPA FUNDO DE INDICE	21.142,24						21.142,24	21.142,24	2,07%
CAIXA FI BRASIL DISPONIBILIDADES RF	9,91				144,48		154,39		
CX FI BRASIL IMA-B 5 TP RF LP	16.484,84						16.484,84		
CAIXA FI AÇÕES BRASIL IBX-50	5.541,61						5.541,61	22.180,83	2,18%
Operação Compromissada	45.899,91						45.899,91		
LTN 100000 - VCTO 01/04/2016	19.562,11						19.562,11		
LTN 100000 - VCTO 01/10/2016	27.414,25						27.414,25		
LFT - 210100 - VCTO 01/03/2018	37.413,08						37.413,08		
NTN-B 760199 - VCTO 15/08/2018	86.028,67						86.028,67		
NTN-B 760199 - VCTO 15/05/2019	182.682,03						182.682,03		
NTN-B 760199 - VCTO 15/08/2020	84.156,58						84.156,58		
NTN-B 760199 - VCTO 15/08/2022	94.925,63						94.925,63		
NTN-B 760199 - VCTO 15/05/2023	132.123,12						132.123,12		
NTN-B 760199 - VCTO 15/08/2024	39.823,28						39.823,28		
NTN-B 760199 - VCTO 15/08/2030	12.932,59						12.932,59		
NTN-B 760199 - VCTO 15/05/2035	73.312,30						73.312,30		
NTN-B 760199 - VCTO 15/08/2040	4.939,48						4.939,48		
NTN-B 760199 - VCTO 15/05/2045	23.857,48						23.857,48		
NTN-B 760199 - VCTO 15/08/2050	48.302,22						48.302,22		
NTN-B 760199 - VCTO 15/05/2055	23.680,59						23.680,59	937.053,33	91,91%
TOTAIS	1.007.995,69	524,93	593,68	4.312,71	2.204,35	3.850,83	1.019.482,19	1.019.482,19	100,00%

COMITÊ DE INVESTIMENTOS

NOME DO FUNDO NO EXTRATO	RKTP	TOTAIS	Participação em Relação		Retorno		
			Fundo/RPP	RPPS/Fundo	Atual	Retorno Mensal	Retorno em 1 dia
BB Previd RF Fluxo	0,02%	6.099,70	0,57%	0,52%	12,65%	0,97%	0,05%
CAIXA FI BRASIL DISPONIBILIDADES RF	0,02%	362,89	0,03%	2,24%	12,61%	0,99%	0,05%
BB Previd RF Perfil	0,03%	27.496,24	2,58%	0,40%	13,74%	1,02%	0,05%
BB COMERCIAL 17	0,04%	-	0,00%	-	13,17%	1,03%	0,05%
CAIXA FI BRASIL DI LONGO PRAZO	0,04%	-	0,00%	-	13,62%	1,04%	0,05%
BB PREVID RF IRF-MI	0,26%	2.100,75	0,20%	0,03%	13,77%	1,27%	0,04%
BB Previd RF IDKAZ	1,44%	-	0,00%	-	17,47%	1,07%	-0,03%
PREVID RF IMA-B 5	1,58%	-	0,00%	-	17,00%	1,26%	-0,02%
CX FI BRASIL IMA-B 5 TP RF LP	1,60%	16.709,89	1,57%	0,38%	17,00%	1,26%	-0,02%
FI CAIXA BRASIL IMA B5+ TP RF LP	5,99%	-	0,00%	-	7,49%	4,06%	0,05%
BB Prev RF Ima 5+	6,08%	-	0,00%	-	7,73%	3,97%	0,05%
BB Previd RF IDKAZ20	7,87%	-	0,00%	-	3,54%	4,99%	-0,04%
BB AÇÕES RIFE	6,44%	329,47	0,03%	0,44%	-1,58%	6,66%	-0,36%
CAIXA FI AÇÕES BRASIL IBX-50	10,68%	5.710,40	0,54%	6,02%	-19,79%	8,71%	-1,23%
FUNDO BANRISUL INDICE	11,27%	1.817,96	0,17%	19,08%	-16,14%	10,89%	-1,62%
FUNDO BANRISUL INFRA	9,88%	2.354,32	0,22%	26,41%	-1,90%	9,97%	-1,33%
ISHARES IBOVESPA FUNDO DE INDICE	11,41%	22.192,21	2,13%	1,04%	-17,16%	11,83%	-1,65%
Operação Compromissada	-	40.176,80	3,92%	-	14,15%	1,11%	0,05%
LTN 100000 - VCTO 01/04/2016	1	19.738,04	1,85%	-	-	-	-
LTN 100000 - VCTO 01/10/2016	1	27.692,55	2,60%	-	-	-	-
LFT - 210100 - VCTO 01/03/2018	2	37.746,73	3,54%	-	-	-	-
NTN-B 760199 - VCTO 15/08/2018	2	115.467,59	10,83%	-	-	-	-
NTN-B 760199 - VCTO 15/05/2019	3	185.963,86	17,44%	-	-	-	-
NTN-B 760199 - VCTO 15/08/2020	4	86.225,61	8,09%	-	-	-	-
NTN-B 760199 - VCTO 15/08/2022	6	97.423,38	9,14%	-	-	-	-
NTN-B 760199 - VCTO 15/05/2023	7	135.660,24	12,72%	0,00%	16,88%	2,59%	0,28%
NTN-B 760199 - VCTO 15/08/2024	8	41.169,14	3,86%	-	-	-	-
NTN-B 760199 - VCTO 15/08/2030	14	13.297,66	1,25%	-	-	-	-
NTN-B 760199 - VCTO 15/05/2035	19	75.971,80	7,13%	-	-	-	-
NTN-B 760199 - VCTO 15/08/2040	24	5.092,31	0,48%	-	-	-	-
NTN-B 760199 - VCTO 15/05/2045	29	24.567,75	2,30%	-	-	-	-
NTN-B 760199 - VCTO 15/08/2050	34	49.682,66	4,66%	-	-	-	-
NTN-B 760199 - VCTO 15/05/2055	39	24.346,62	2,28%	-	-	-	-
TOTAL		1.066.218,11	100,00%				

COMITÊ DE INVESTIMENTOS

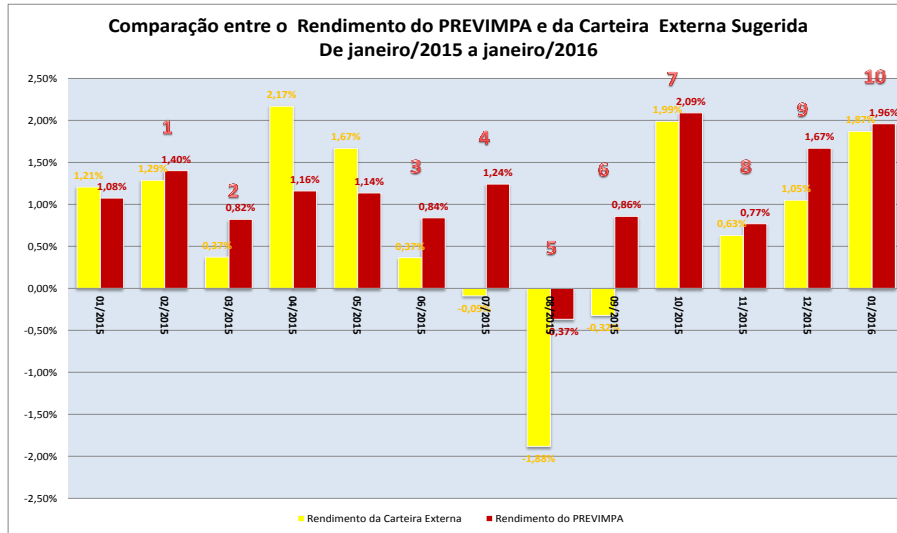

COMITÊ DE INVESTIMENTOS

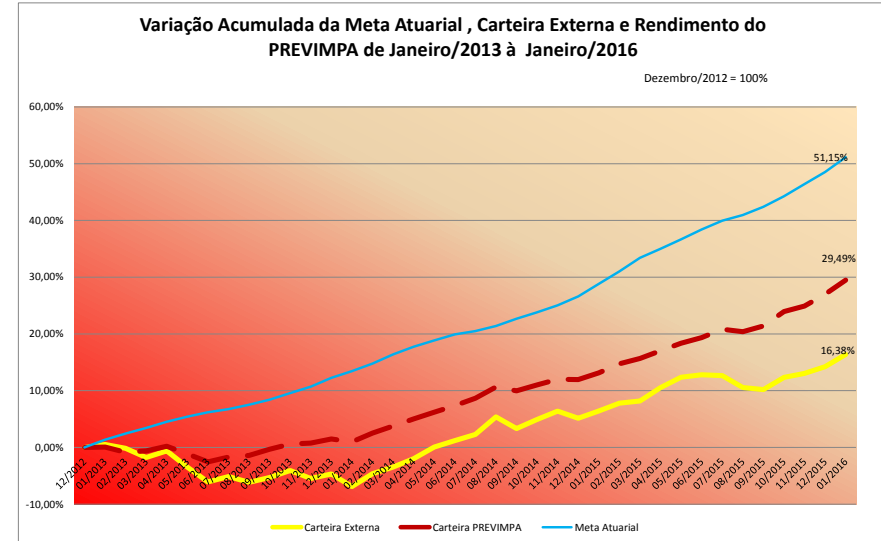

COMITÊ DE INVESTIMENTOS