



PREFEITURA MUNICIPAL DE PORTO ALEGRE
DEPARTAMENTO MUNICIPAL DE PREVIDÊNCIA DOS SERVIDORES
PÚBLICOS DO MUNICÍPIO DE PORTO ALEGRE.

ATA Nº 238

COMITÊ DE INVESTIMENTOS

Aos vinte e sete dias do mês de novembro de dois mil e quatorze, às quatorze horas, na sala de reuniões, 14º andar do prédio nas dependências do PREVIMPA, situado na Rua Uruguai, nº 277, nesta Capital, reuniu-se o Comitê de Investimentos deste Departamento, em sua ducentésima trigésima oitava reunião ordinária. Constatada a existência de quorum, compareceram os membros: Rodrigo Machado Costa, Presidente, Rogério de Oliveira e Tiago Iesbick, Economistas da Unidade de Investimentos, Luis Ferrari Borba e Luis Fernando de Fraga Silva, Representantes do Conselho de Administração. O Sr. Rodrigo, Presidente, inicia a reunião expondo a pauta: 1) Informes Gerais; e 2) Apresentação do resultado dos investimentos de Outubro de 2014.. O economista Tiago apresenta o resultado dos investimentos de Outubro de 2014. A mesa inicia uma discussão a respeito dos possíveis cenários econômicos para o fim de 2014 e para o ano de 2015. A alteração na posição dos investimentos é mantida e qualquer alteração deverá ser ponderada pela ata do Copom. Não havendo nenhum outro assunto a ser tratado, o Sr. Rodrigo declara encerrada a presente reunião às quinze horas, sendo lavrada a presente Ata, que, após lida e aprovada, será assinada pelos representantes presentes:

Rodrigo Machado Costa
Presidente

Rogério de Oliveira Tiago Iesbick
Economistas da Unidade de Investimentos

Luis Ferrari Borba Luis Fernando de Fraga Silva
Representantes do Conselho de Administração

Apresentação e análise dos investimentos do PREVIMPA de Outubro de 2014

Patrimônio Líquido PREVIMPA CAPITALIZAÇÃO - Títulos Marcados a Mercado - Outubro/14

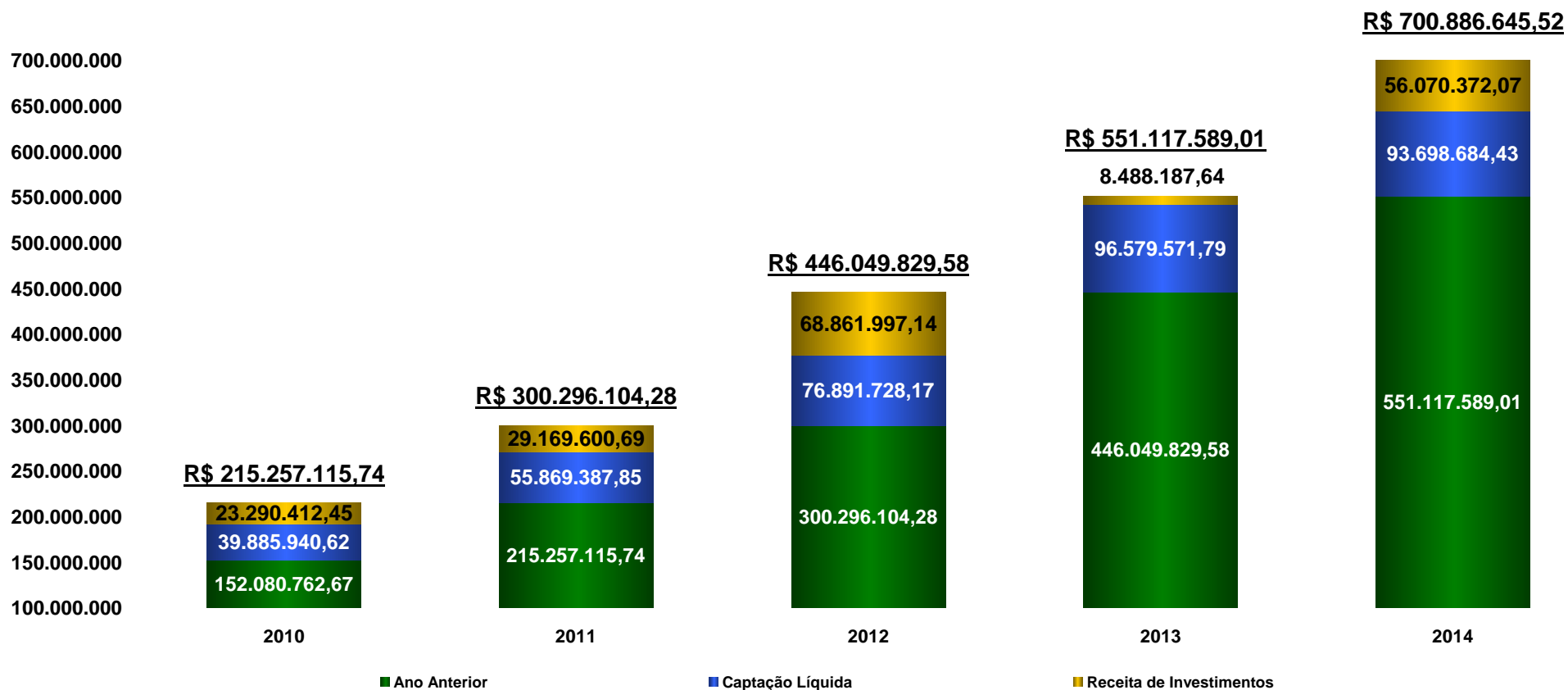

Observações: Foram mantidos os critérios para obtenção das apresentações anteriores, ou seja: 1 – a aplicação em Ishares Ibovespa está marcada pela cotação de fechamento do dia; 2 – para computo dos saldos dos Títulos Públicos foi utilizada a abordagem da marcação a mercado, ou seja, o valor do título corresponderá ao valor que seria obtido se fosse vendido no dia 31 de Julho de 2014. Foi utilizada a tabela ANBIMA e não o manual de marcação a mercado do Banco do Brasil.

Patrimônio Líquido PREVIMPA CAPITALIZAÇÃO - Títulos Marcados na Curva - Outubro/14

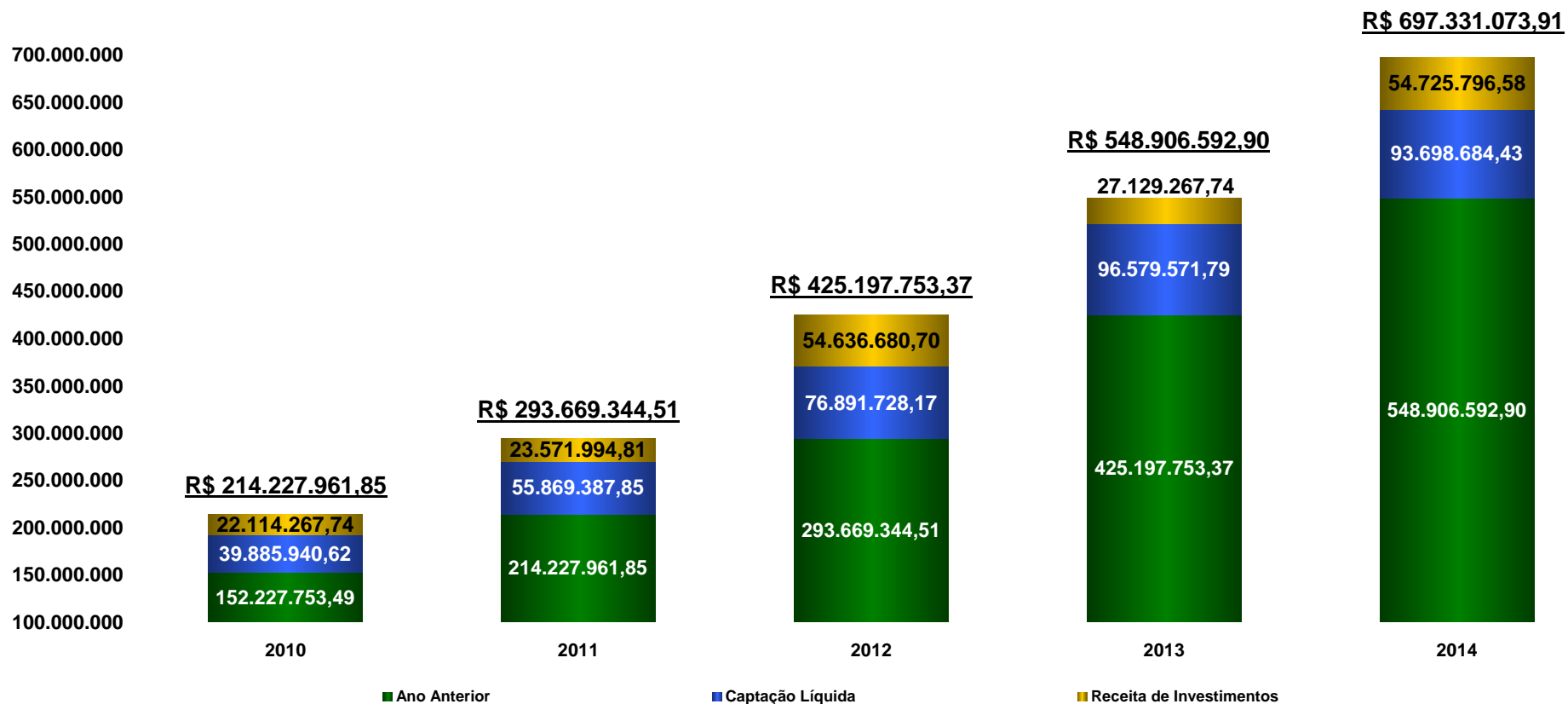

Patrimônio Líquido PREVIMPA CAPITALIZAÇÃO - Mensal Marcação a Mercado

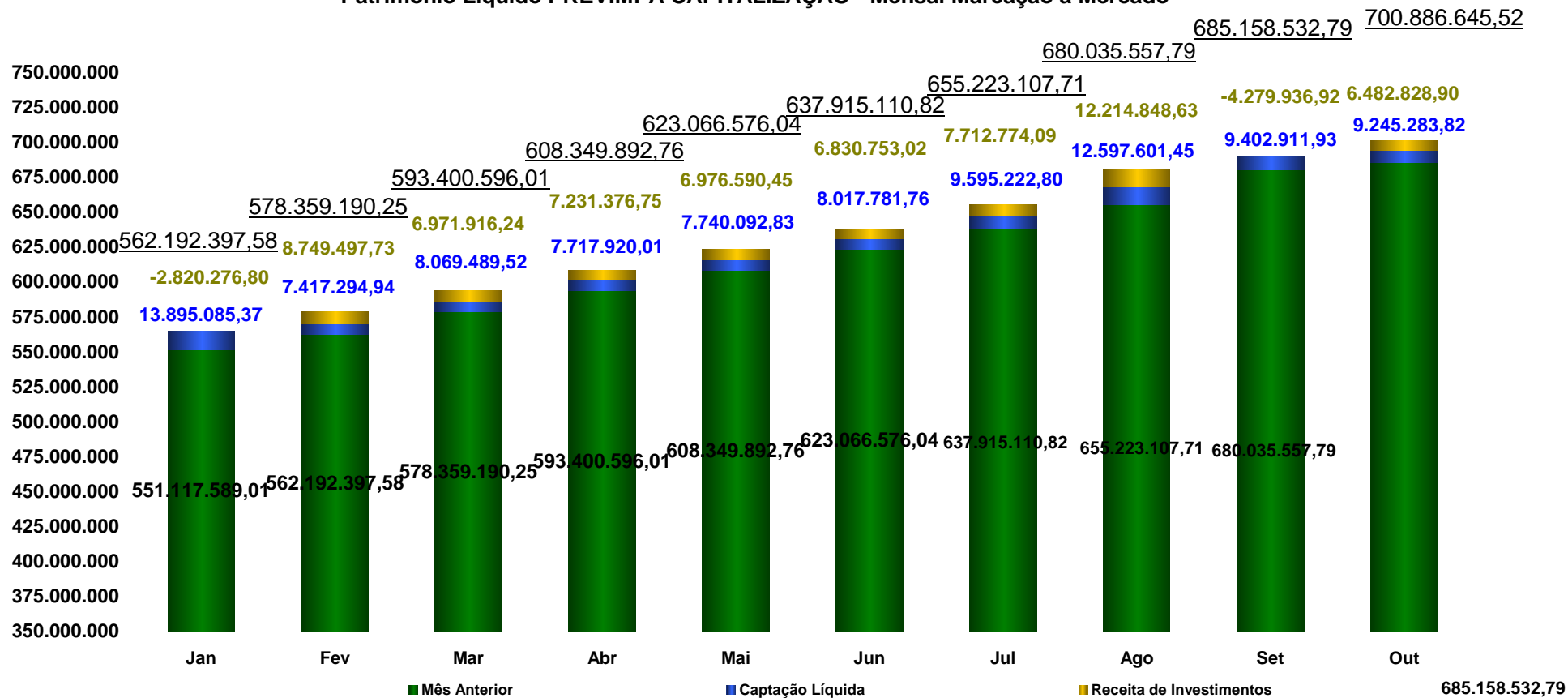

Observações: Foram mantidos os critérios para obtenção das apresentações anteriores, ou seja: 1 – Não estão contidos os saldos em conta corrente; 2 – a aplicação em Ishares Ibovespa está marcada pela cotação de fechamento do dia; 3 – para computo dos saldos dos Títulos Públicos foi utilizada a abordagem da marcação a mercado, ou seja, o valor do título corresponderá ao valor que seria obtido se fosse vendido no dia 31 de Julho de 2014. Foi utilizada a tabela ANBIMA e não o manual de marcação a mercado do Banco do Brasil.

Patrimônio Líquido PREVIMPA CAPITALIZAÇÃO - Mensal Marcação na Curva - Outubro/14

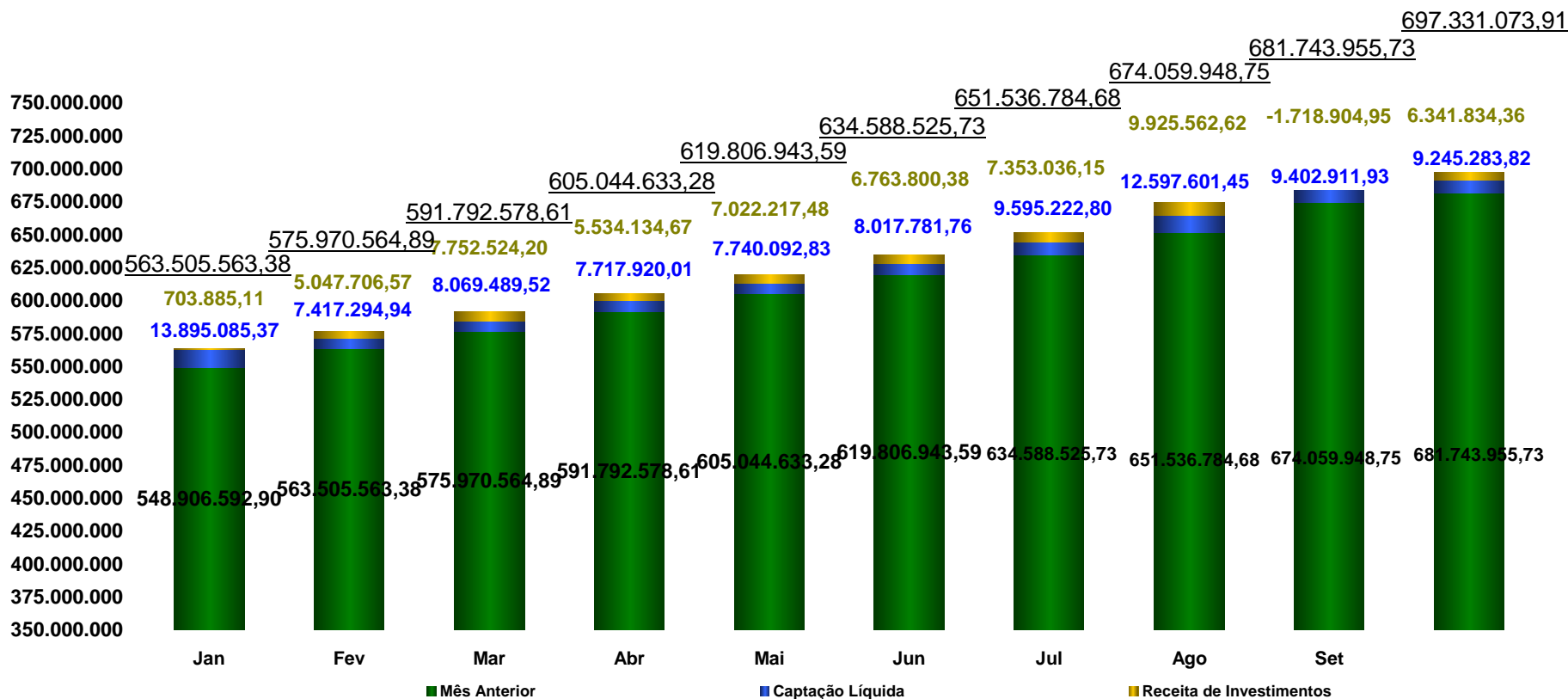

Patrimônio Líquido PREVIMPA CAPITALIZAÇÃO - Marcação a Mercado e Curva

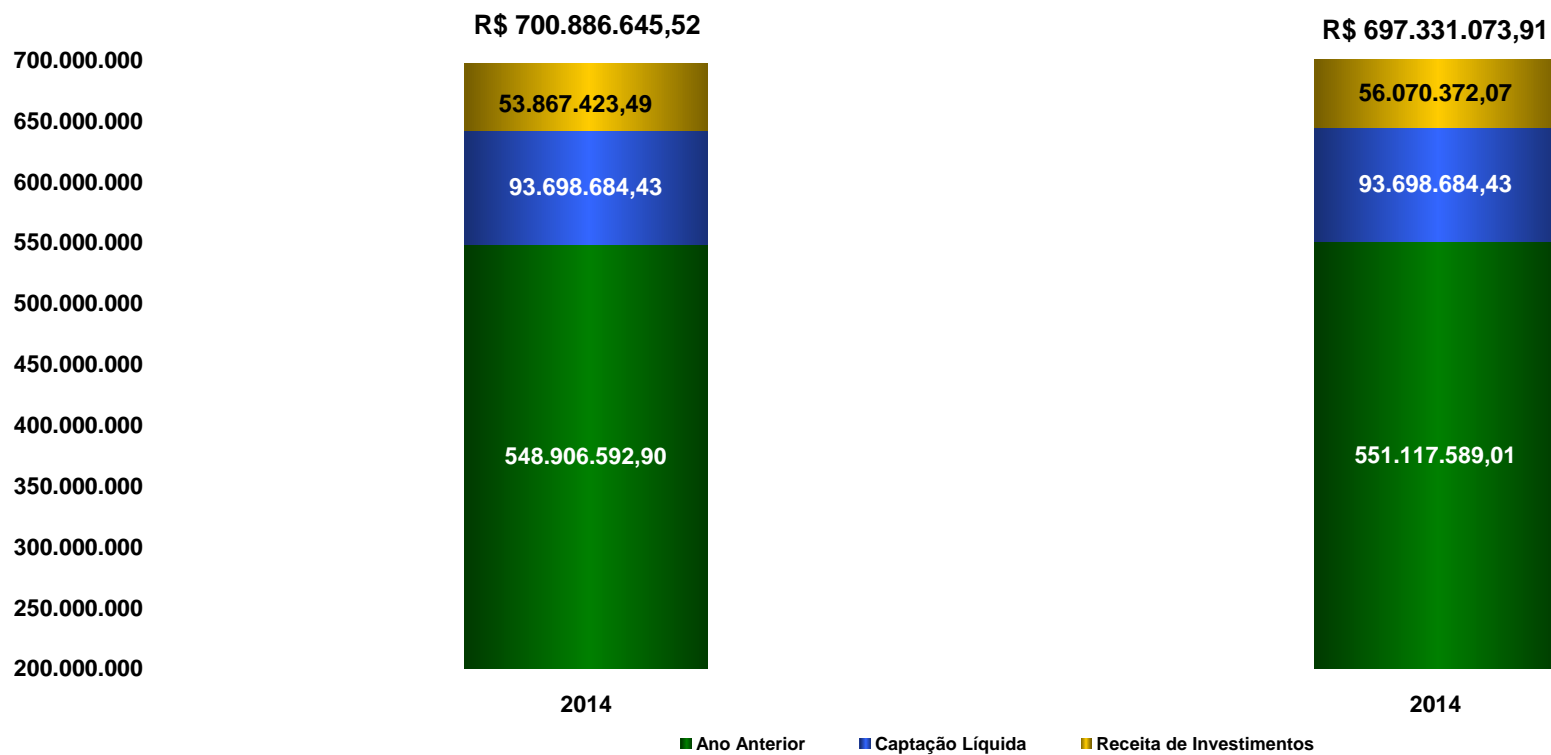

Rendimento 2014 - Mercado e Curva
Até Outubro/14

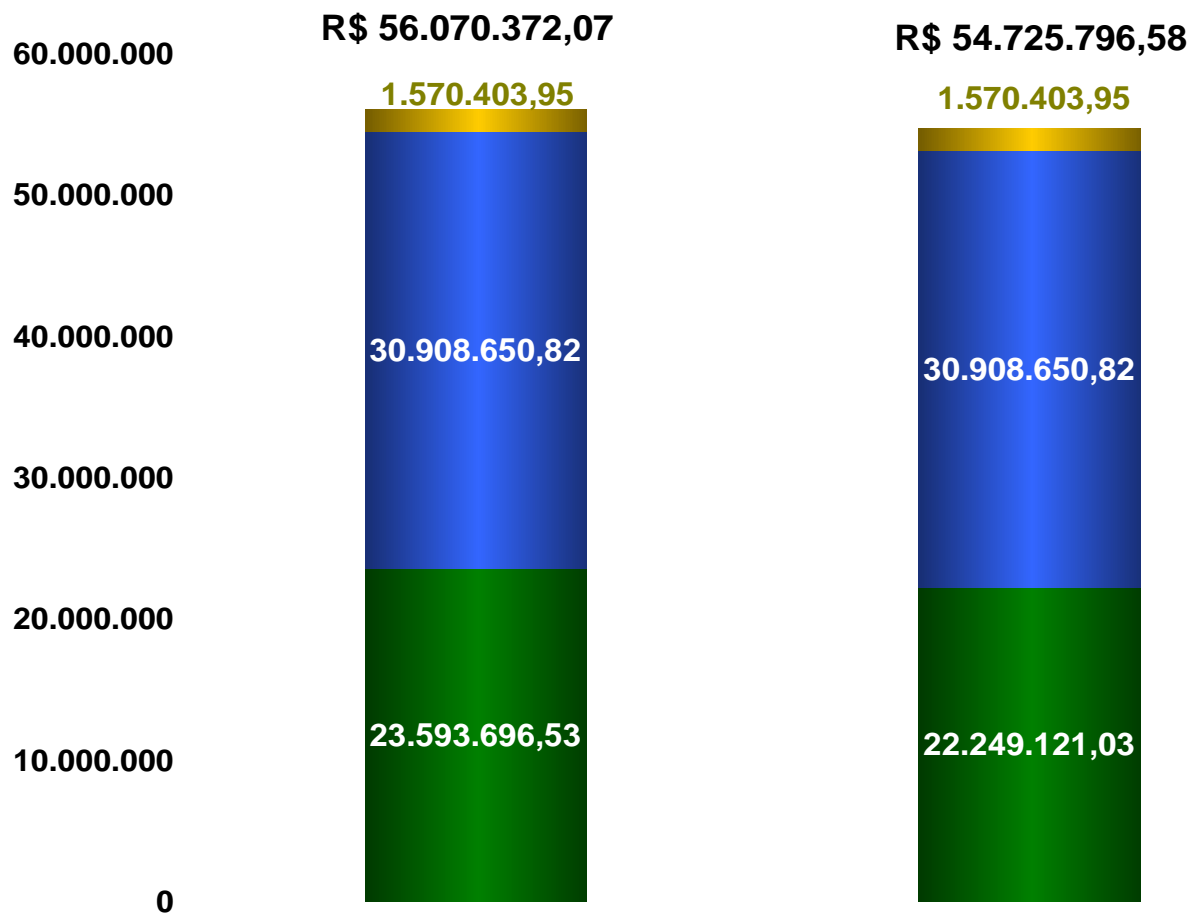

■ Títulos Públicos ■ Fundos de Renda Fixa ■ Fundos de Renda Variável

Alocação do Patrimônio do Capitalizado Marcação a Mercado
Outubro/14

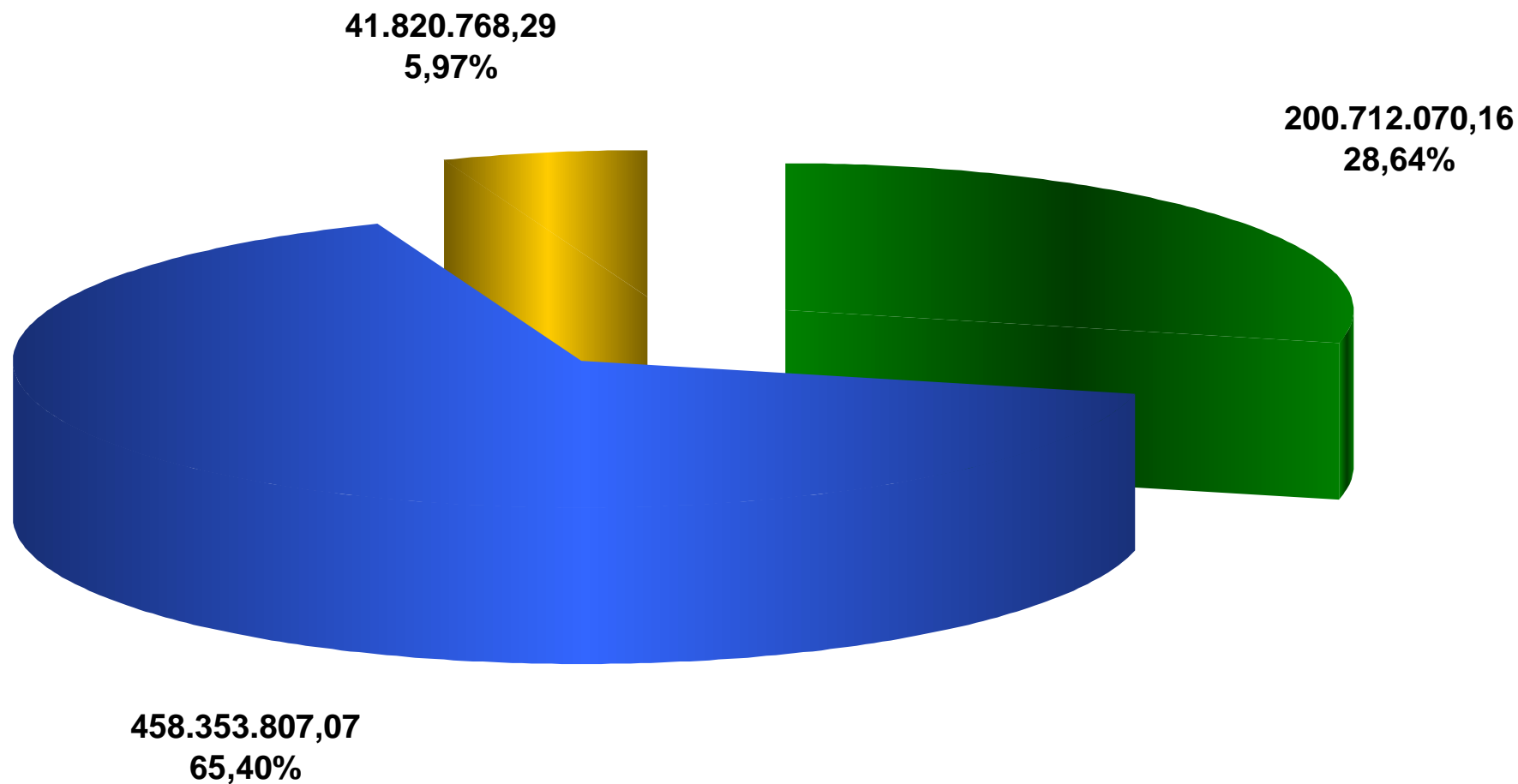

Observações: 1 - Vide gráficos 1 e 2; 2 - Em custódia.

Rendimento - Marcação a Mercado
PREVIMPA CAPITALIZAÇÃO - Outubro/14

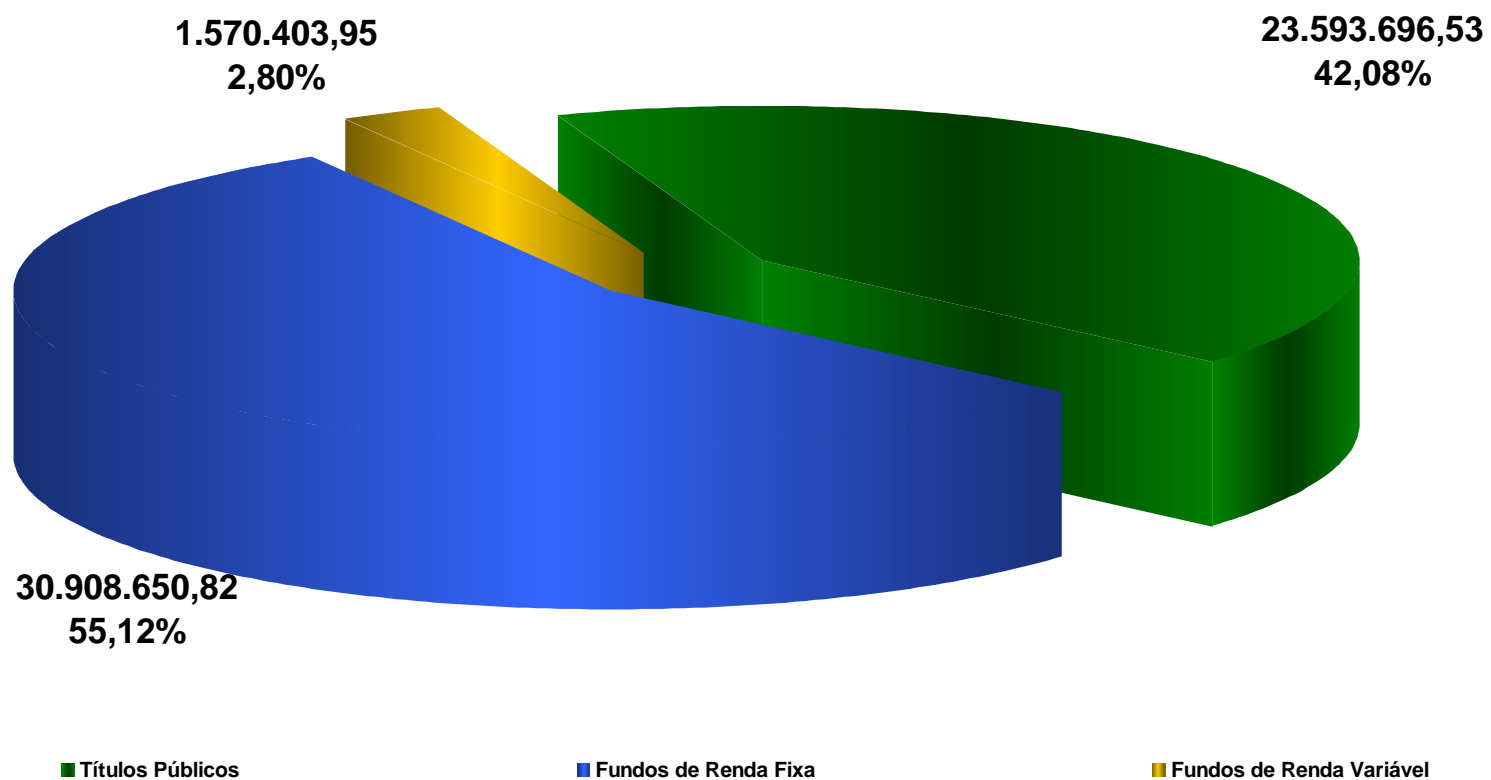

Observações: 1 - Vide gráficos 1 e 2; 2 – Em relação ao rendimento dos títulos públicos, deduzimos os valores relativos as despesas com custódia.

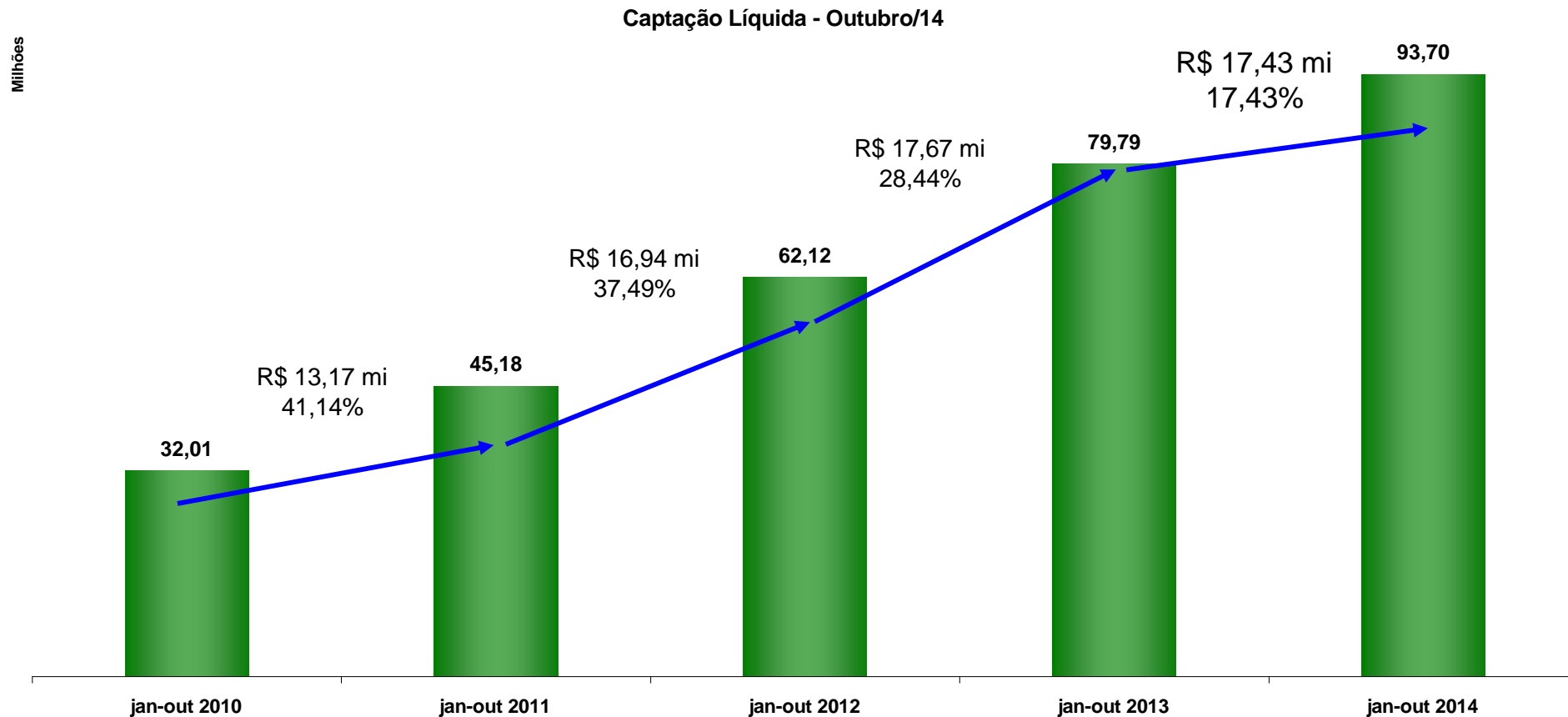

Observações: A captação líquida é resultado da diferença entre o recebimento das contribuições previdenciárias mais a reversão de outras reservas e o pagamento dos benefícios previdenciários pela competência de caixa a partir da data de aplicação

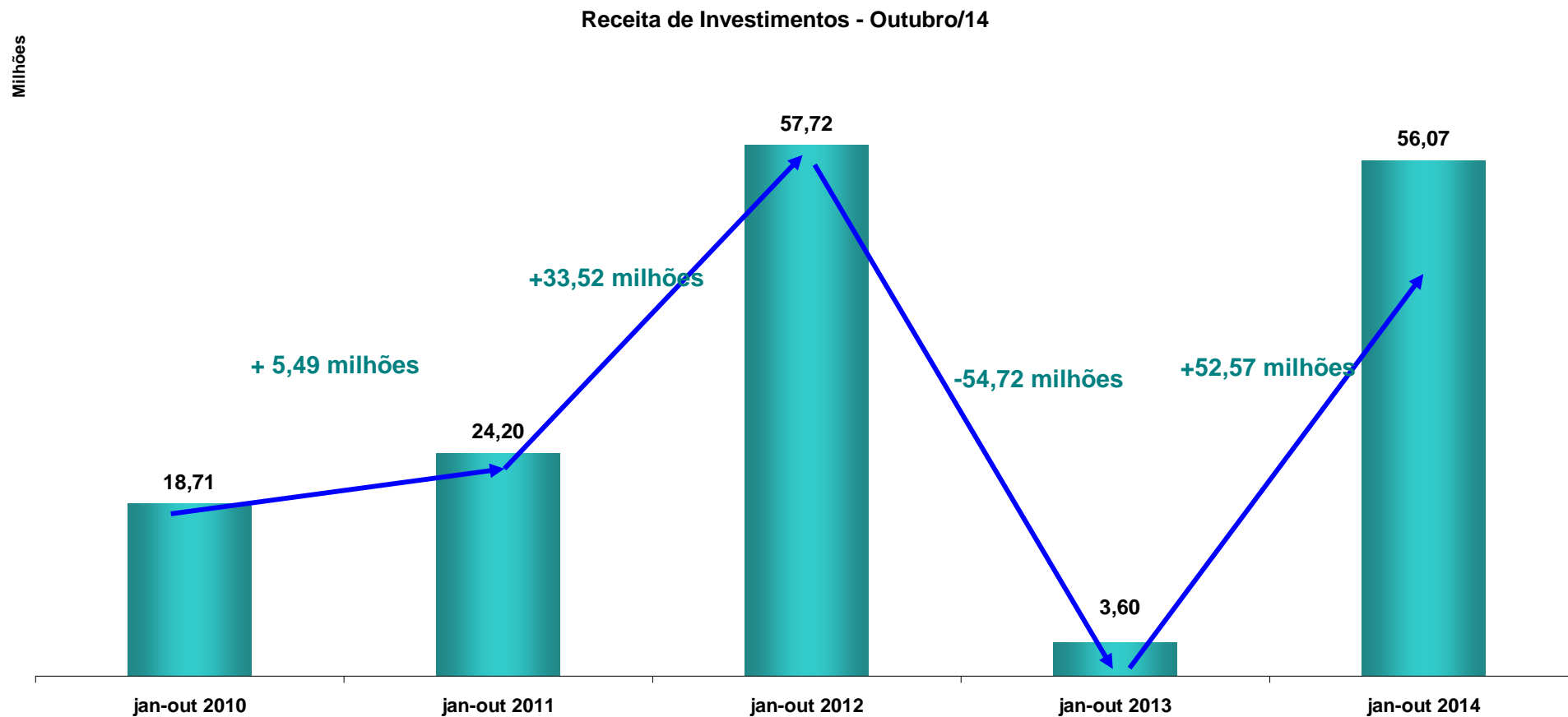

Observações: 1 – Com relação a Precificação dos Títulos ver observação dos gráficos 1; 2 – Trata-se da Receita das Aplicações deduzidas as despesas como tarifa de custódia, por exemplo.

IPCA x Meta Atuarial - Outubro/14

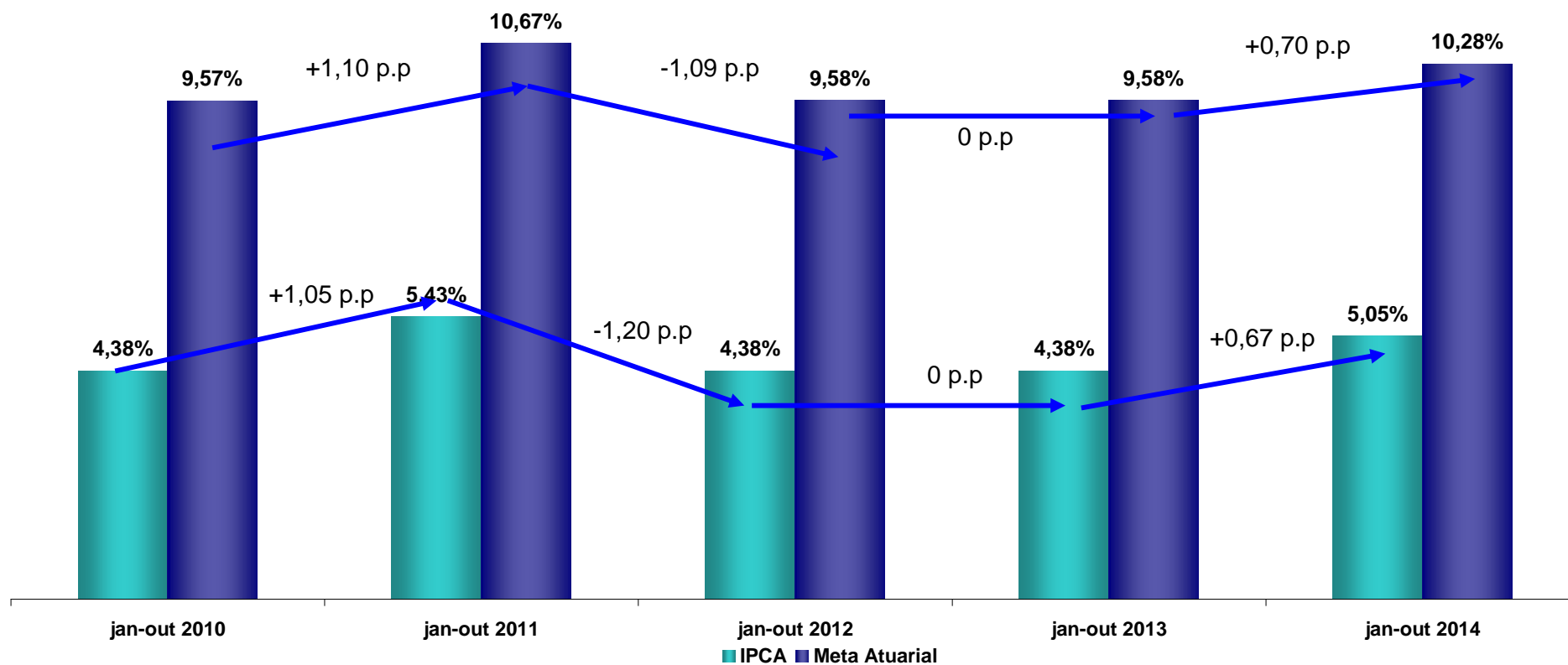

Meta Atuarial x Rendimento PREVIMPA 12 MESES - Sazonalmente Ajustado - Até Outubro/14

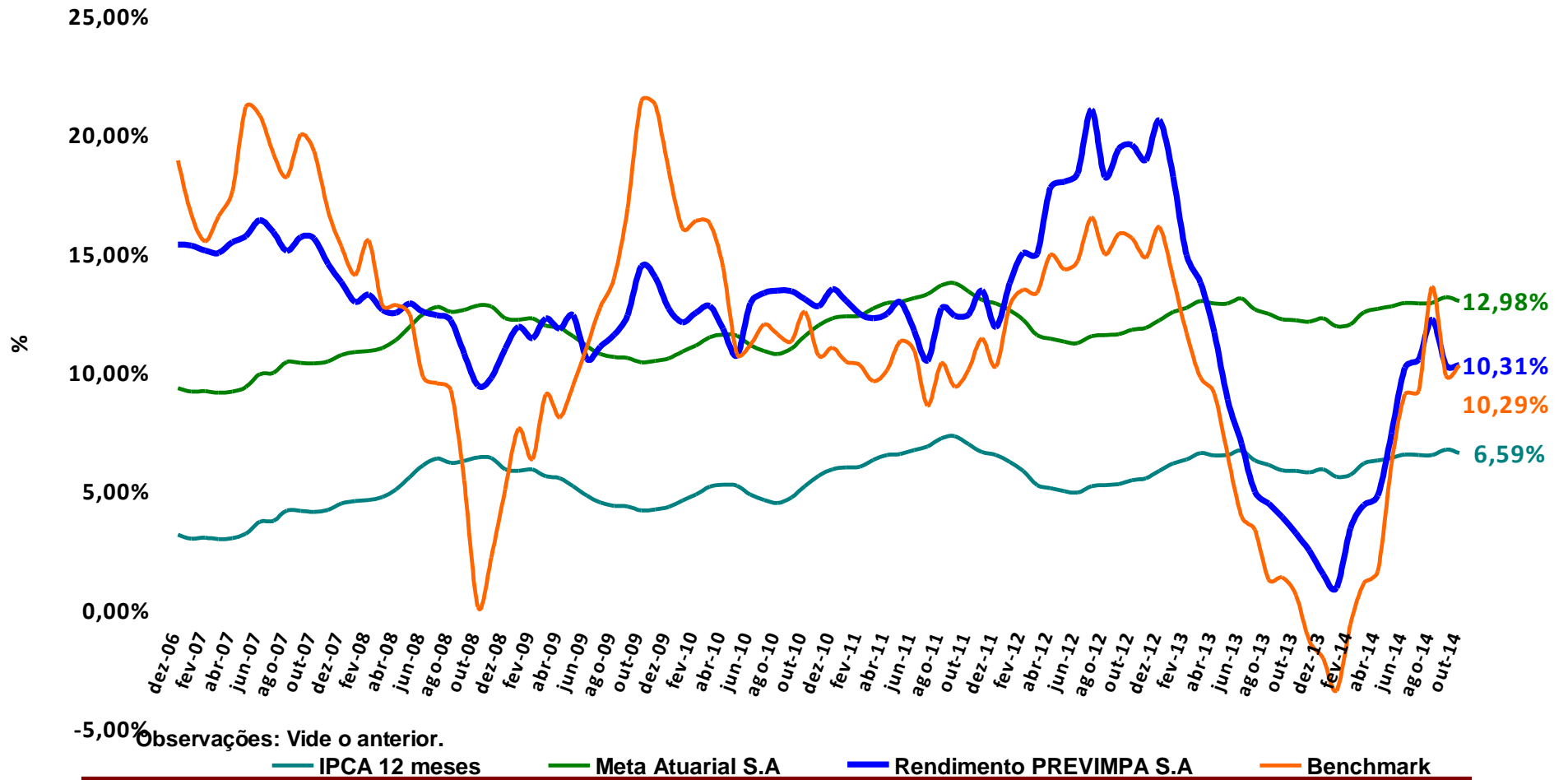

Meta Atuarial x Rendimento PREVIMPA - 2014 - Mensal - Até Outubro/14

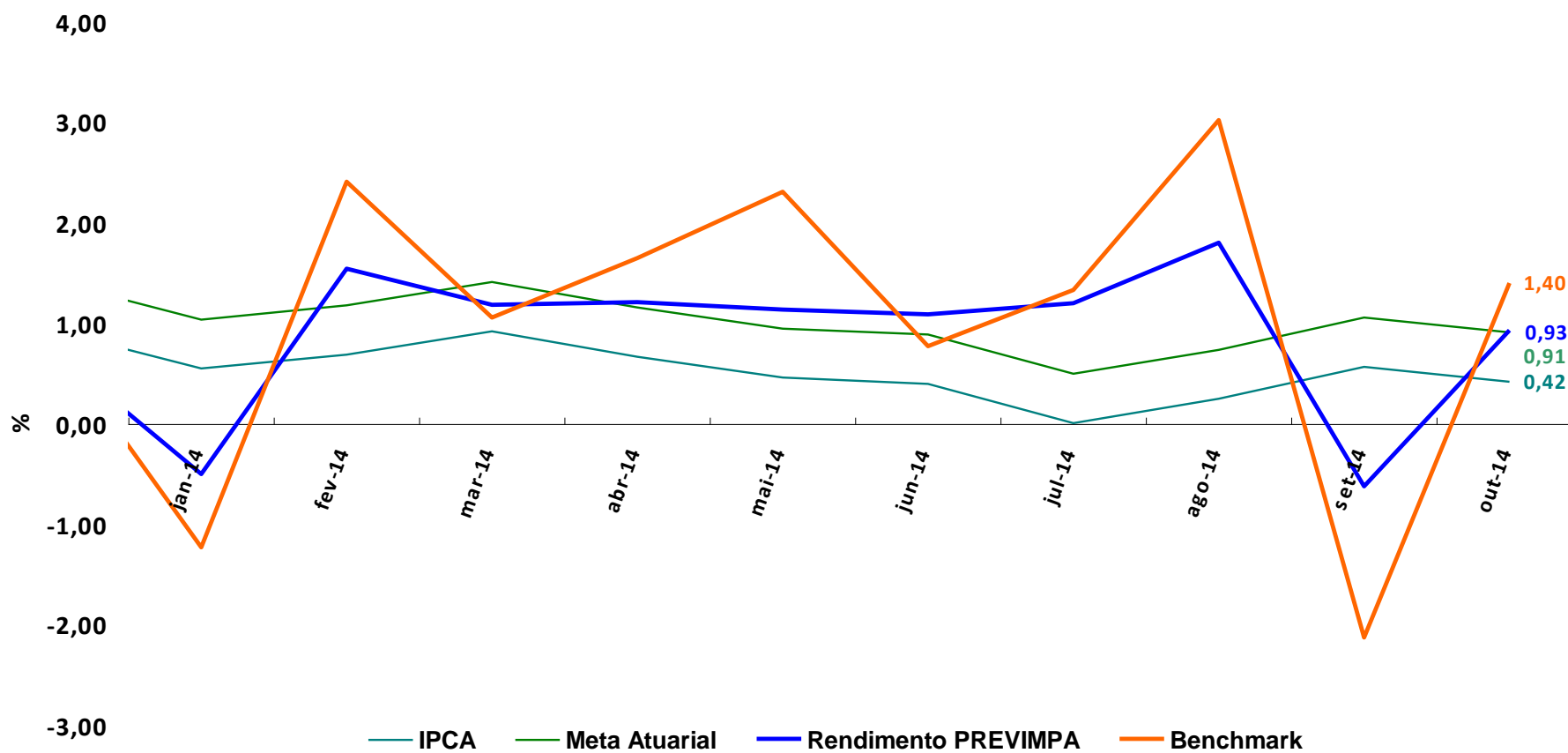

Observações: Meta Atuarial: 1 – IPCA + 6% a.a 2 – O benchmark é o produto de 10% da variação do IBOVESPA mais o produto de 90% da variação do IMA Geral Ex C.

Meta Atuarial x Rendimento PREVIMPA - Anual - Até Outubro/14

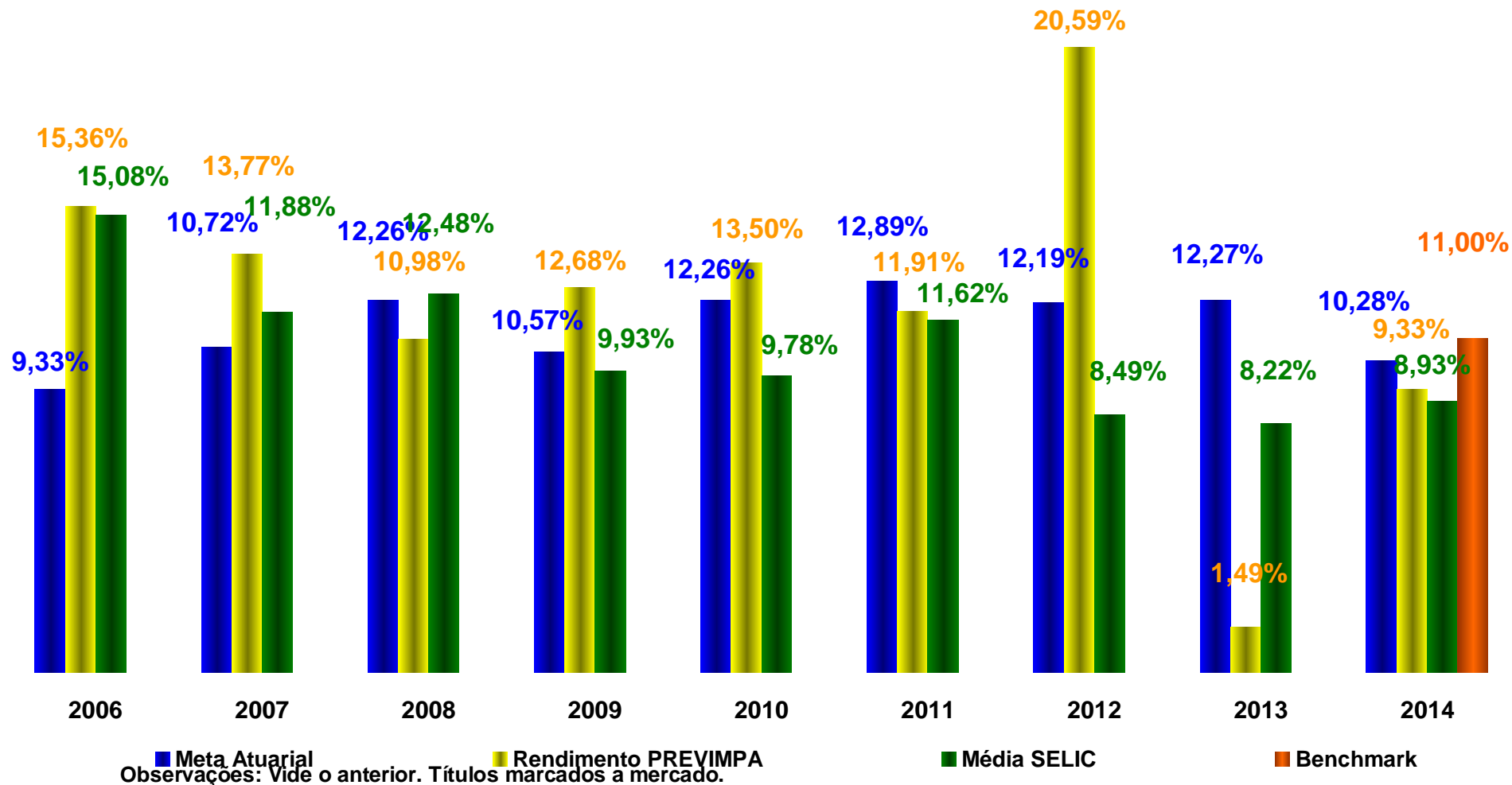

Rendimento Marcação a Mercado x Taxa Livre de Risco

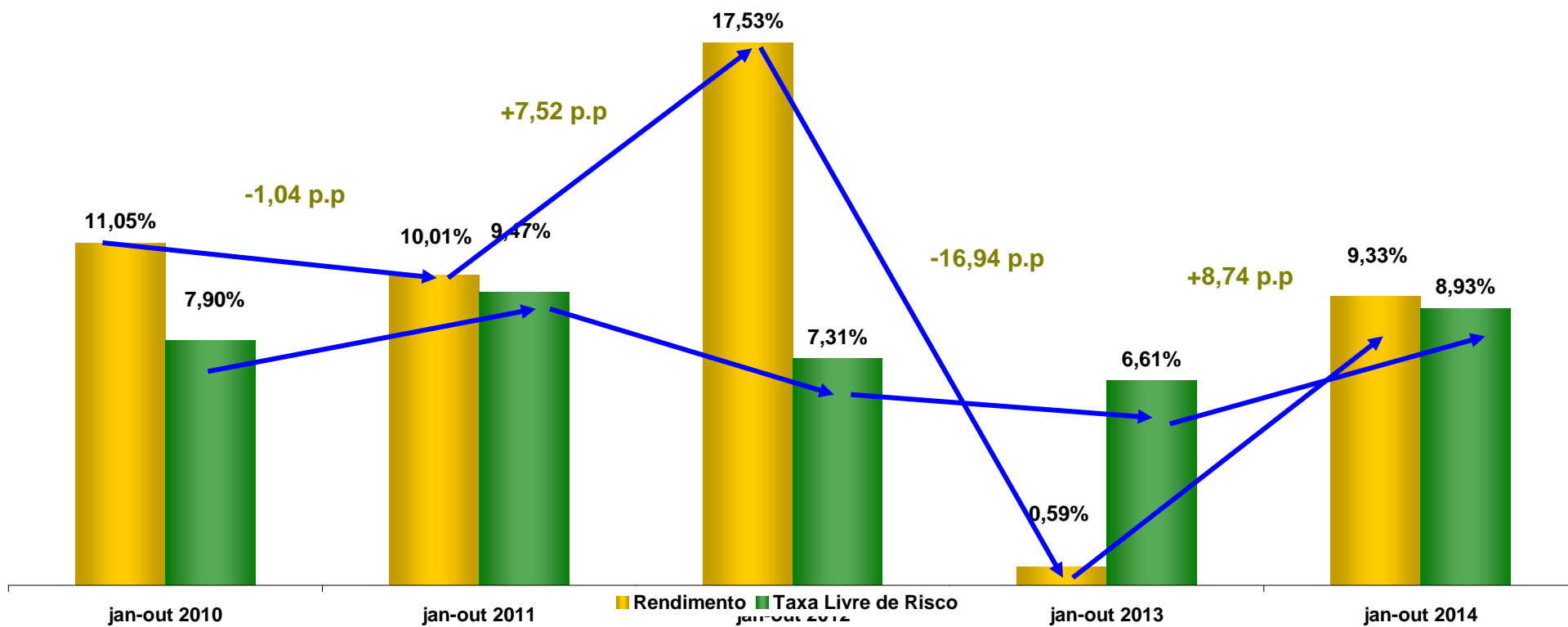

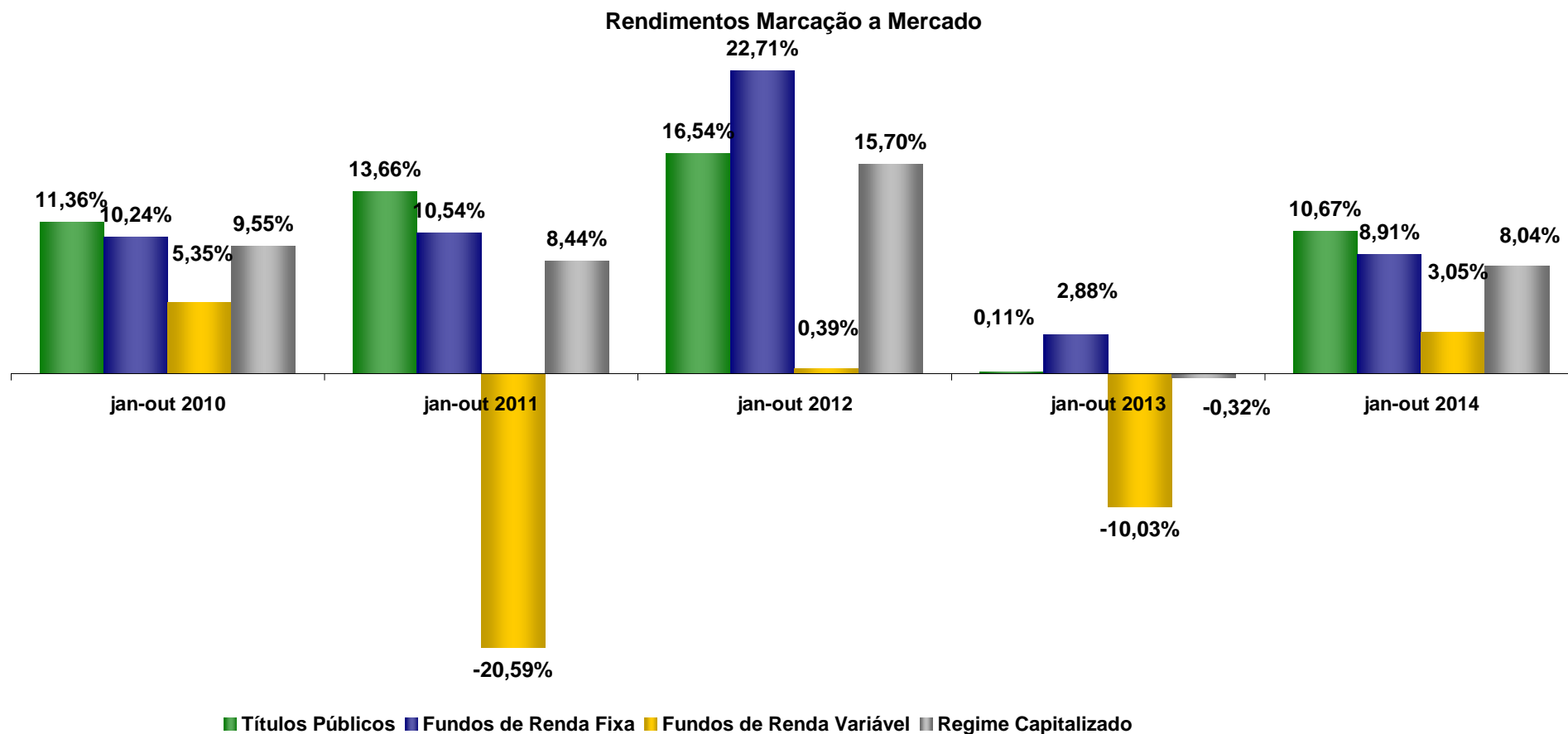

Observações: Títulos Públicos marcados a mercado.

FUNDOS DE RENDA VARIÁVEL - Outubro/2014

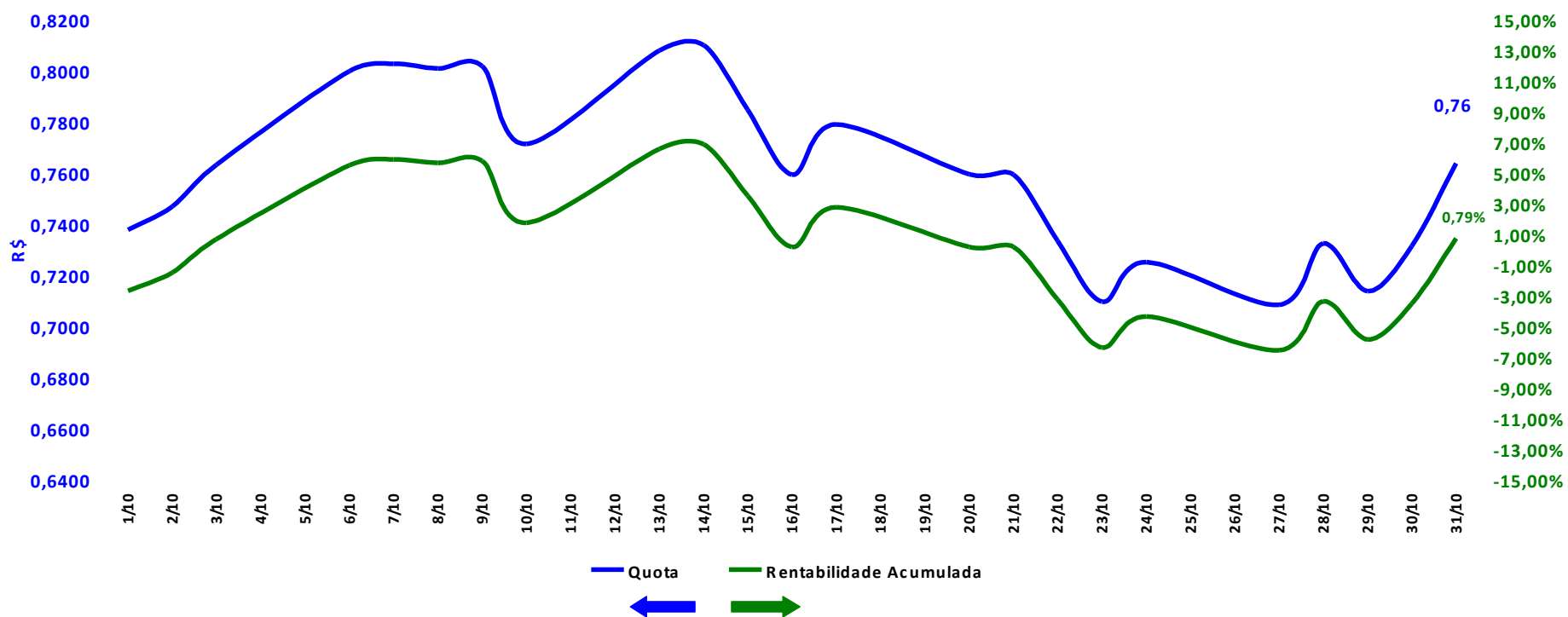

FUNDOS DE RENDA FIXA - Outubro/2014

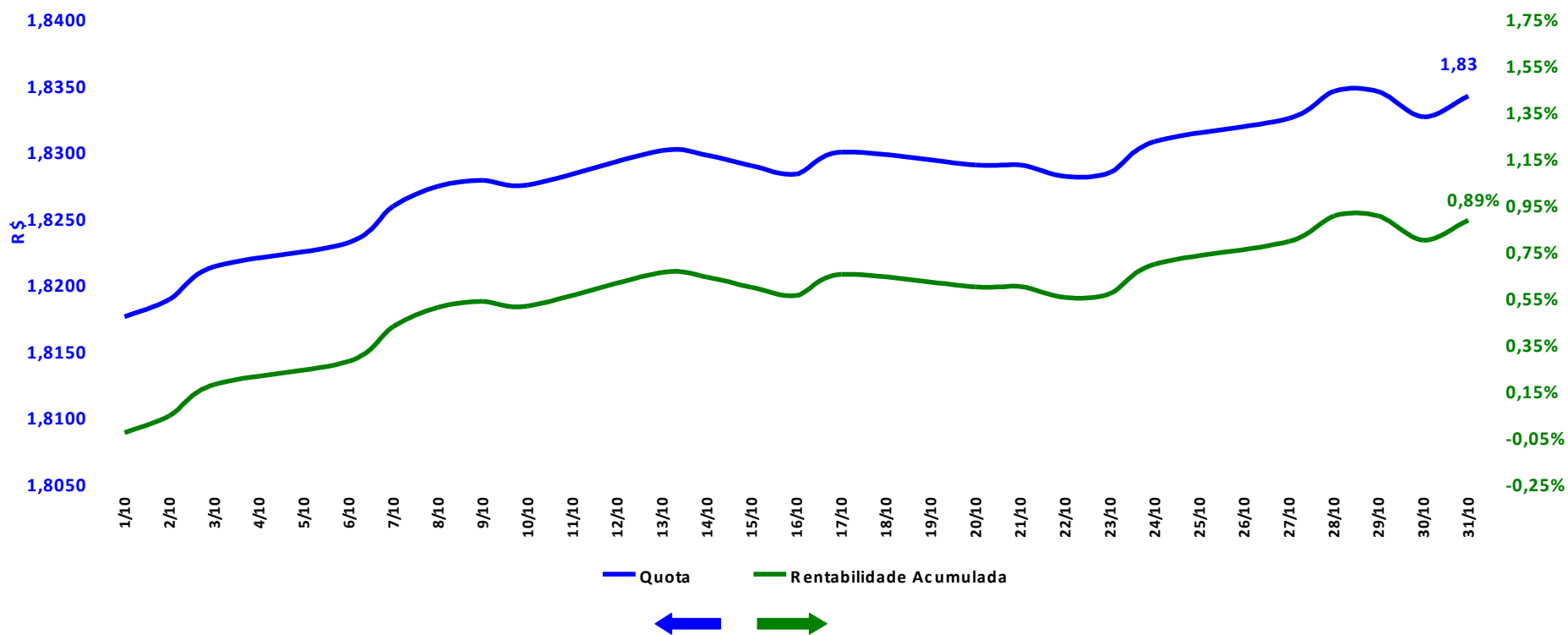

TÍTULOS PÚBLICOS - Mercado - Outubro/2014

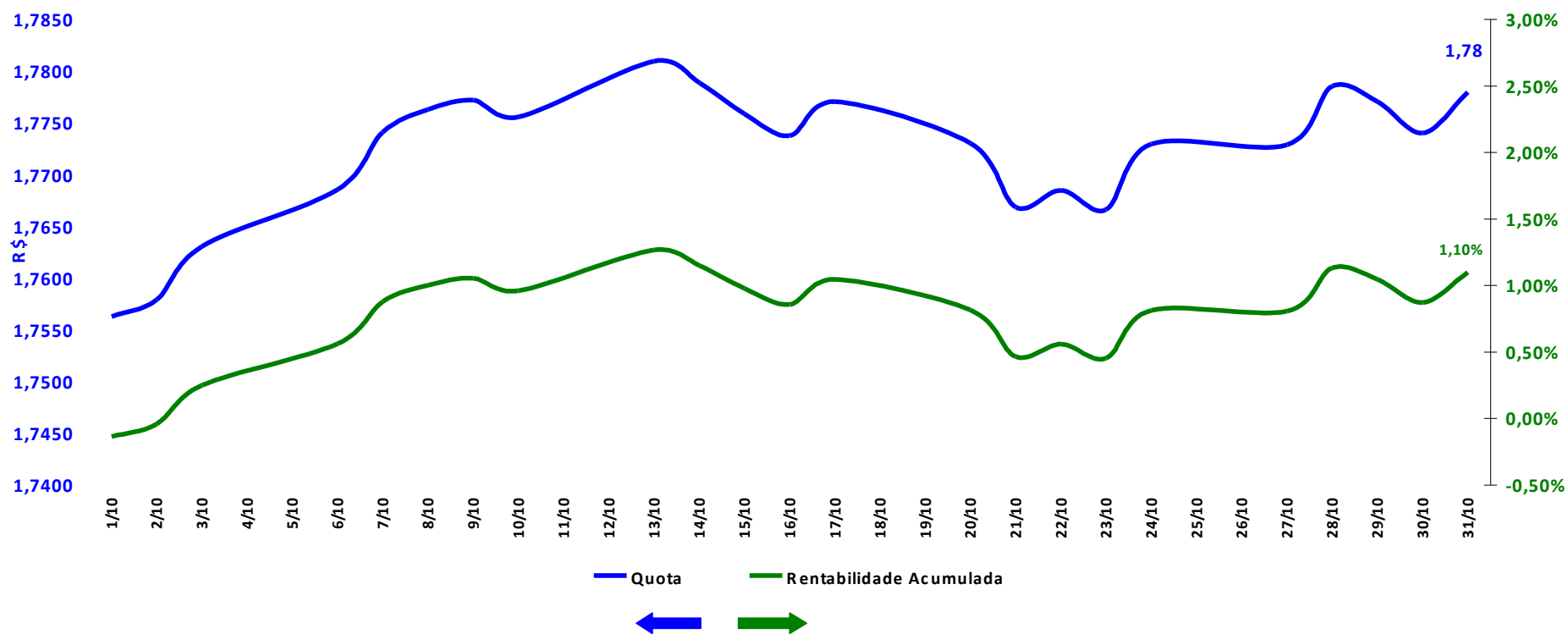

REGIME CAPITALIZADO - Outubro/2014

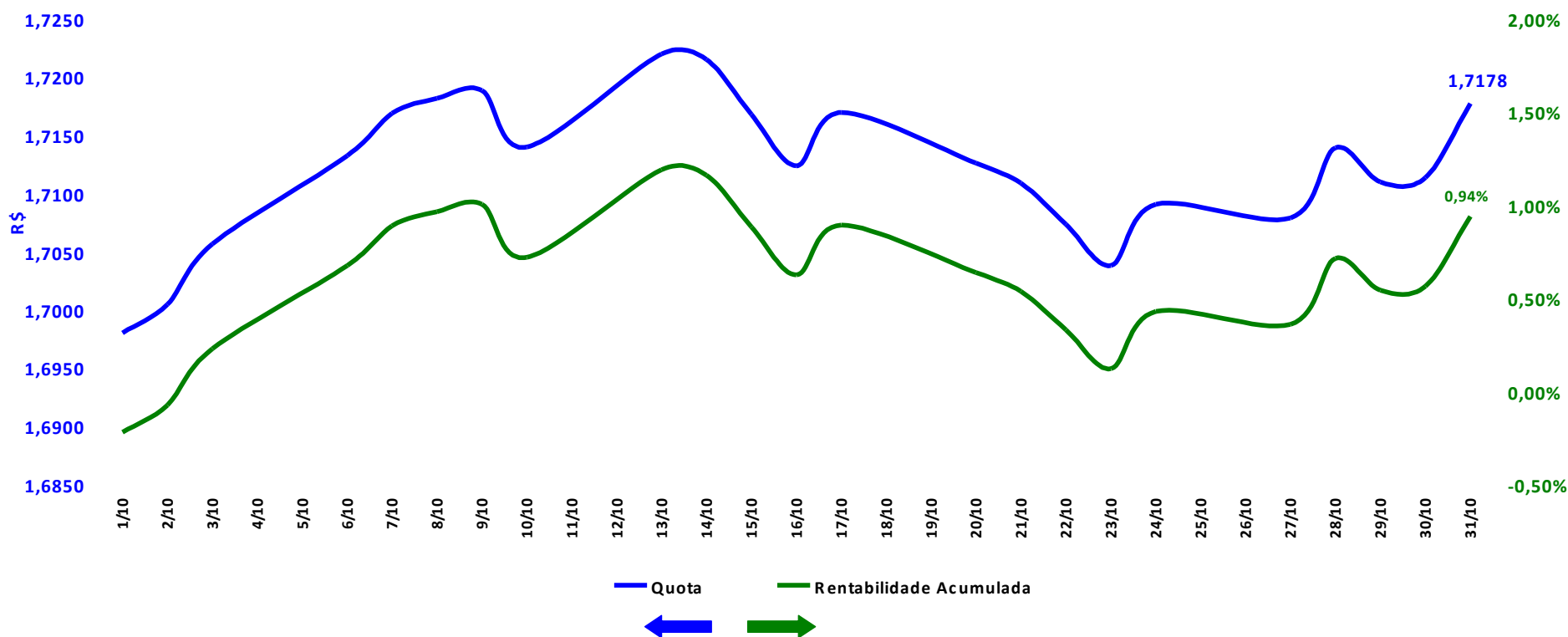

Patrimônio Líquido Regime Capitalizado - Outubro/14

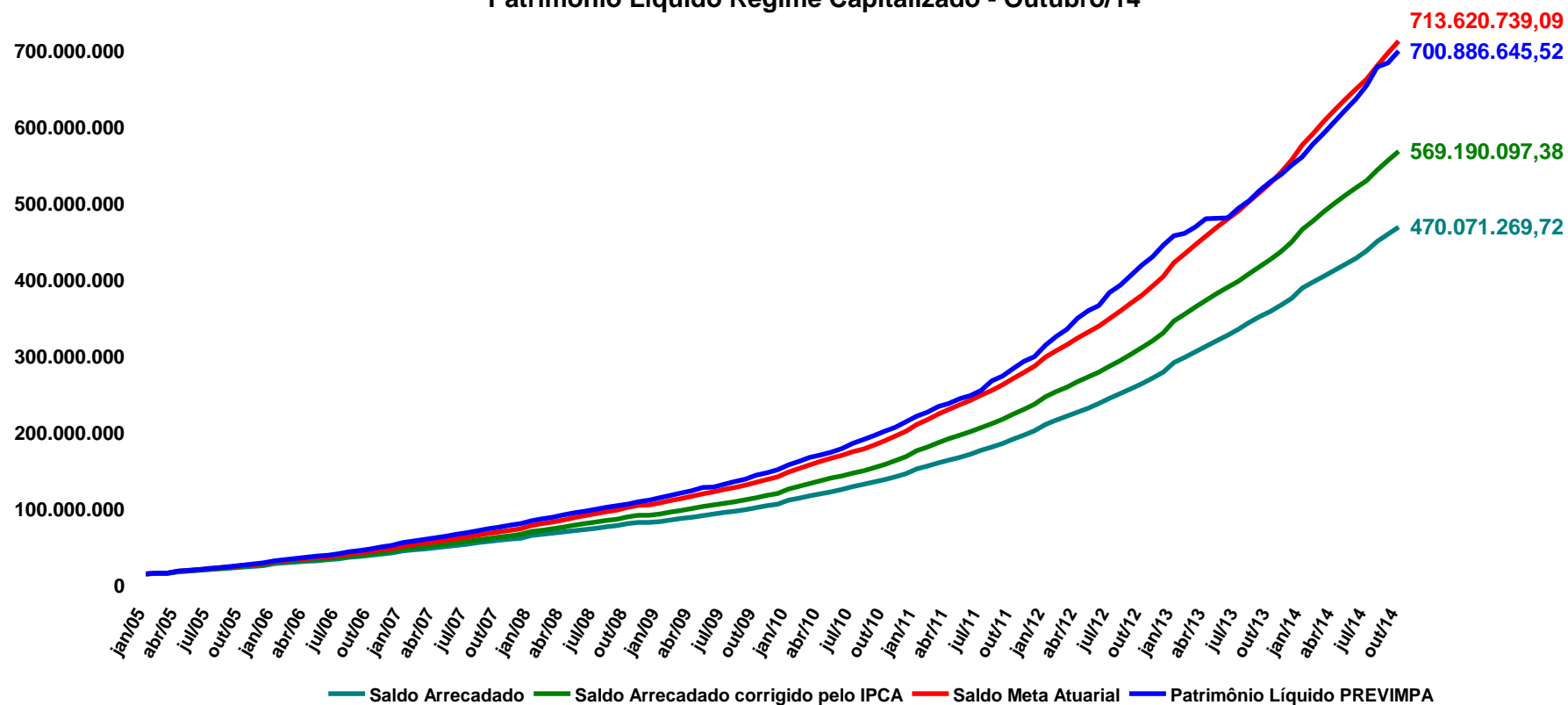

Patrimônio Líquido Regime Capitalizado

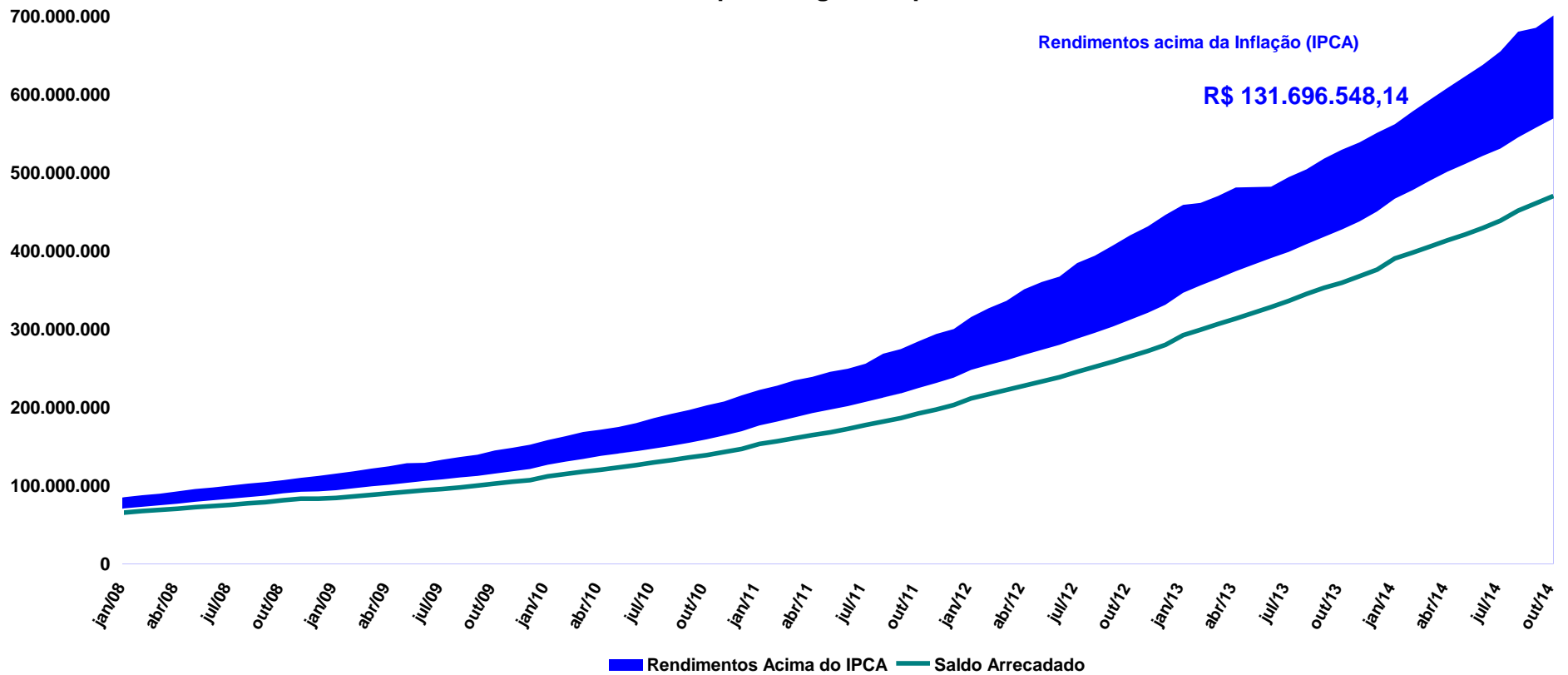

Patrimônio Líquido Regime Capitalizado - Outubro/14

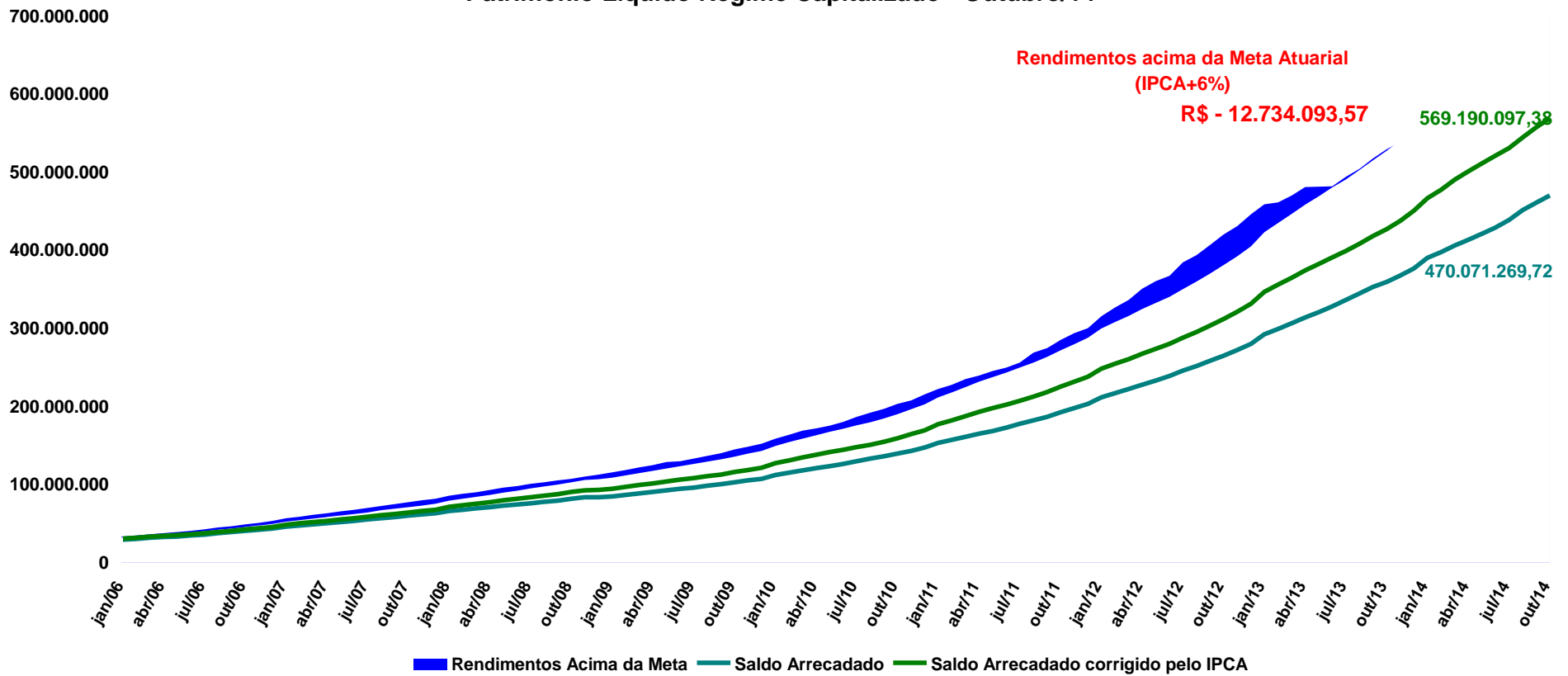

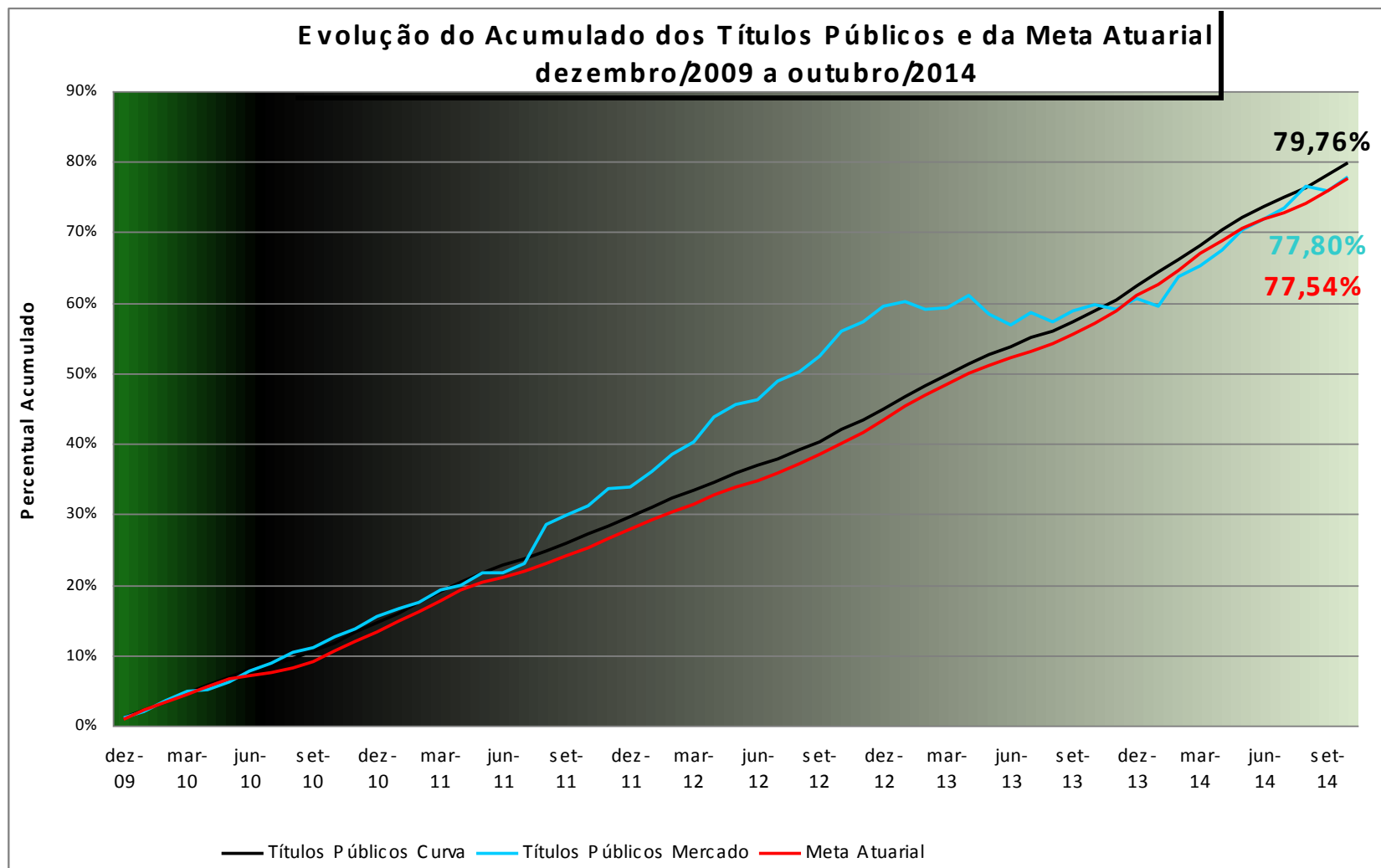

Meta Atuarial x Rendimento x SELIC
Janeiro/2006 - Outubro/2014

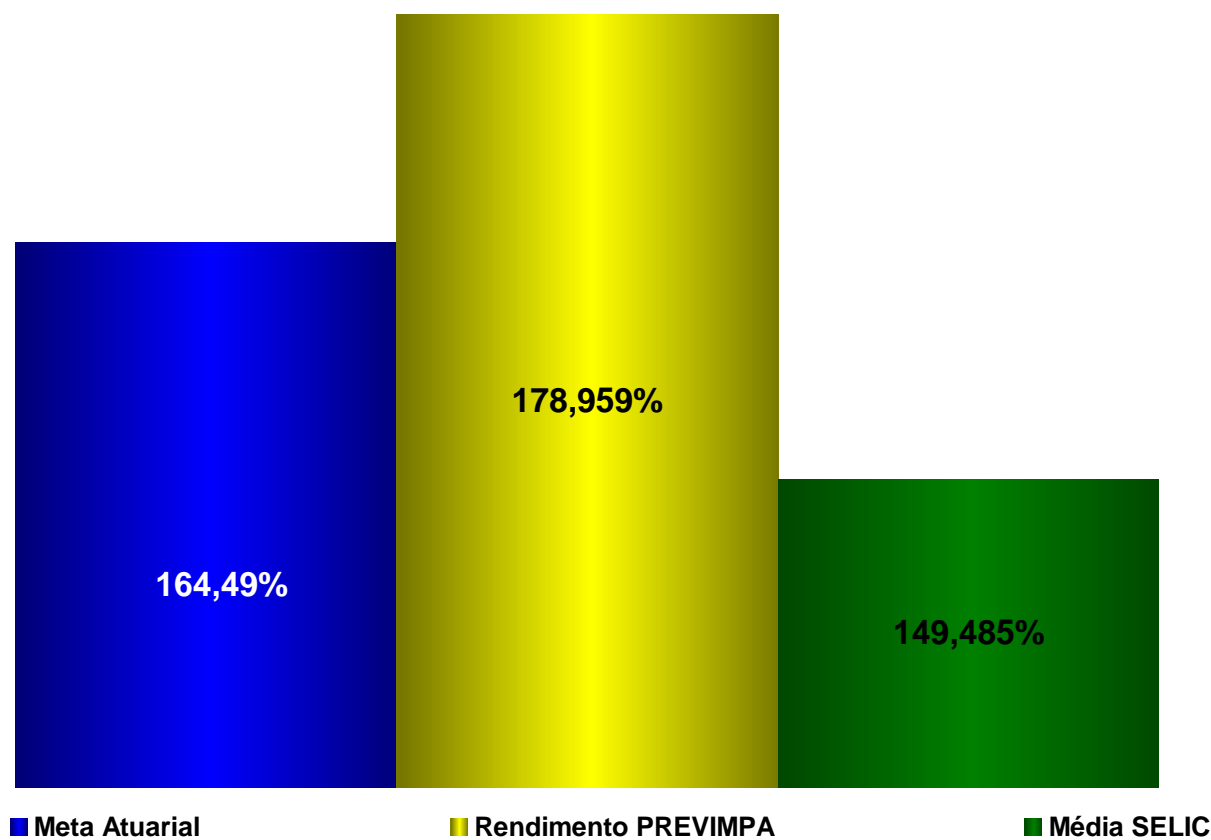

COMITÊ DE INVESTIMENTOS