

Demonstrativo de Investimentos - Regime Capitalizado –Abril de 2019

| Segmento  | R\$                     | Alocação       |
|---|-------------------------|----------------|
| <span style="color:blue">●</span> Renda Fixa                | 1.810.589.481,16        | 81,58%         |
| <span style="color:red">●</span> Imóveis Vinculados por Lei | 8.740.000,00            | 0,39%          |
| <span style="color:green">●</span> Renda Variável           | 400.080.296,03          | 18,03%         |
| <b>Total</b>  | <b>2.219.409.777,19</b> | <b>100,00%</b> |

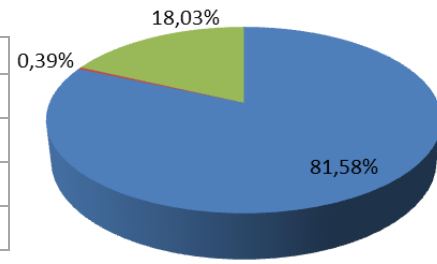

Meta Atuarial x Rendimento PREVIMPA - Anual

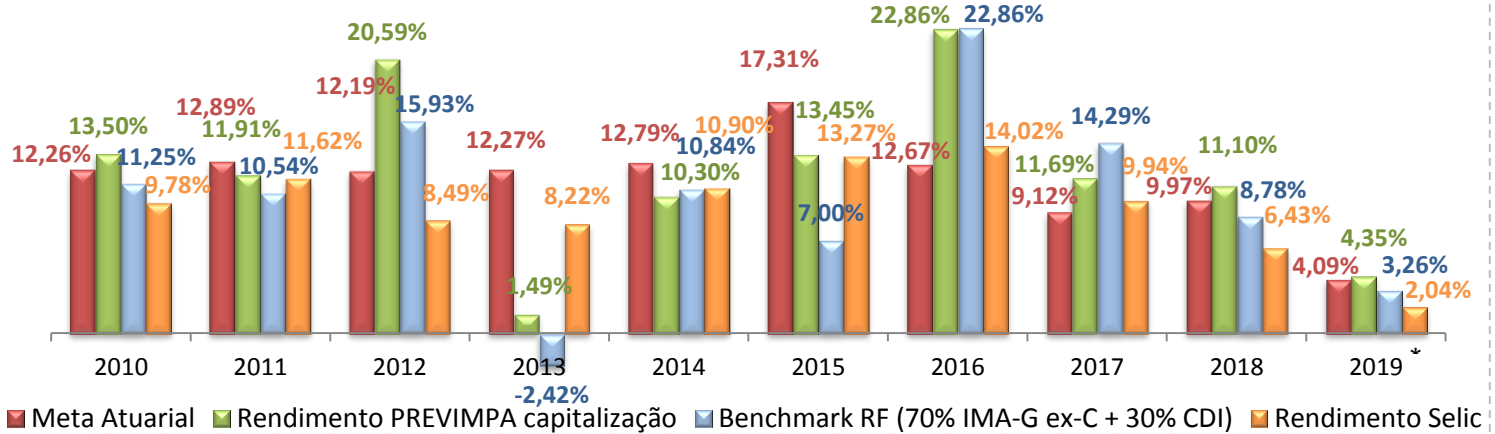

Nova Política de Investimentos alterou o Benchmark da Renda Fixa para 70% IMA Geral ex-C + 30% CDI

Obs.: Dados atualizados para Abril de 2019

Rendimento Previmpa e Indicadores (12 meses) - Janeiro/2010 a Abril/2019

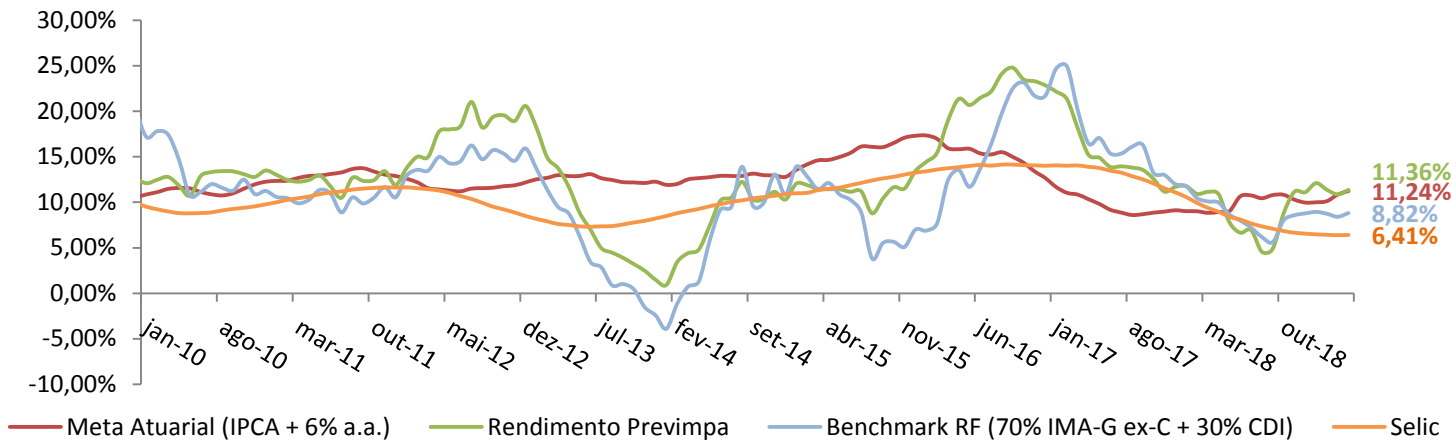

Meta Atuarial x Rendimento x SELIC  
Janeiro/2006 - Abril/2019

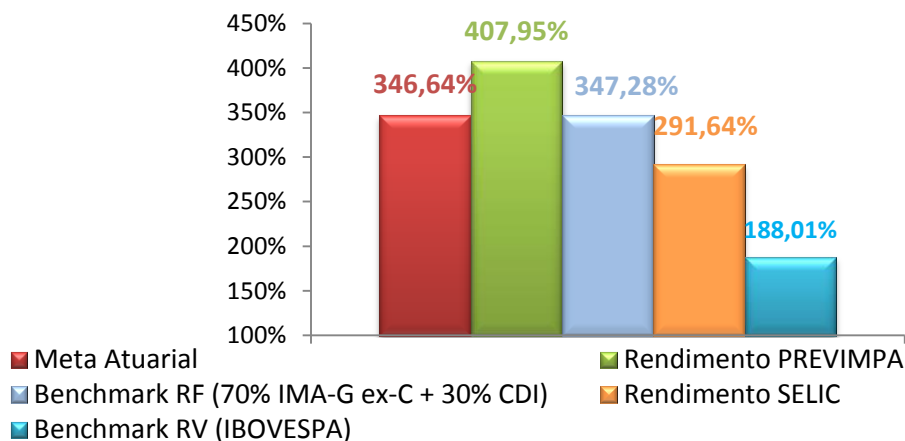

| Administrador                        | Gestor                     | Custodiante             | Nome do fundo                    | CNPJ do fundo      | Taxa de Adm % a.a. | Taxa de Performance % a.a.               |
|--------------------------------------|----------------------------|-------------------------|----------------------------------|--------------------|--------------------|--|
| <b>Renda Fixa</b>                    |                            |                         |                                  |                    |                    |  |
| Caixa Econômica Federal              | Caixa Econômica Federal    | Caixa Econômica Federal | Caixa Brasil Disponibilidades RF | 14.508.643/0001-55 | <b>0,80%</b>       | Não há                                   |
|                                      |                            |                         | Caixa IMA-B 5+                   | 10.577.503/0001-88 | <b>0,20%</b>       | Não há                                   |
|                                      |                            |                         | Fundo FI BR IRF-M1               | 10.740.670/0001-06 | <b>0,20%</b>       | Não há                                   |
|                                      |                            |                         | BR IDKA 2A RF                    | 14.386.926/0001-71 | <b>0,20%</b>       | Não há                                   |
| BB Gestão de Recursos DTVM           | BB Gestão de Recursos DTVM | Banco do Brasil         | BB Prev IDK 2A                   | 13.322.205/0001-35 | <b>0,20%</b>       | Não há                                   |
|                                      |                            |                         | BB RPPS RF Fluxo                 | 13.077.415/0001-05 | <b>1,00%</b>       | Não há                                   |
|                                      |                            |                         | BB Previd RF Fluxo - IMÓVEL      | 13.077.415/0001-05 | <b>1,00%</b>       | Não há                                   |
|                                      |                            |                         | BB Prev RF Perfil - COMPREV      | 13.077.418/0001-49 | <b>0,30%</b>       | Não há                                   |
|                                      |                            |                         | BB RPPS RF Fluxo - COMPREV       | 13.077.415/0001-05 | <b>1,00%</b>       | Não há                                   |
| Banco do Estado do Rio Grande do Sul | Banrisul Corretora         | Banrisul Corretora      | Banrisul Foco IDK 2A             | 21.007.180/0001-03 | <b>0,20%</b>       | Não há                                   |
|                                      |                            |                         | Banrisul IRF-M1                  | 18.466.245/0001-74 | <b>0,20%</b>       | Não há                                   |
| BNB Paribas                          | Mirae Asset                | Banrisul Corretora      | FIXA-ETF01L1                     | 26.845.780/0001-64 | <b>0,30%</b>       | Não há                                   |
| <b>Renda Variável</b>                |                            |                         |                                  |                    |                    |  |
| CAIXA ECONÔMICA FEDERAL              | CAIXA ECONÔMICA FEDERAL    | CAIXA ECONÔMICA FEDERAL | Caixa Ações Petrobrás            | 03.914.671/0001-56 | <b>1,50%</b>       | Não há                                   |
|                                      |                            |                         | FIC Capital Protegido BV         | 29.388.994/0001-47 | <b>1,60%</b>       | Não há                                   |
|                                      |                            |                         | Caixa Institucional BDR I        | 17.502.937/0001-68 | <b>0,70%</b>       | Não há                                   |
| BB Gestão de Recursos DTVM           | BB Gestão de Recursos DTVM | Banco do Brasil         | BB Ações Vale                    | 04.881.682/0001-40 | <b>2,00%</b>       | Não há                                   |
|                                      |                            |                         | BB Previd Ações Alocação         | 18.270.783/0001-99 | <b>1,00%</b>       | Não há                                   |
|                                      |                            |                         | BB Ações Dividendos FcFI         | 05.100.191/0001-87 | <b>2,00%</b>       | Não há                                   |
|                                      |                            |                         | BB Ações Small CAPS              | 05.100.221/0001-55 | <b>3,00%</b>       | Não há                                   |
|                                      |                            |                         | BB Prev Ações Governança         | 10.418.335/0001-88 | <b>1,00%</b>       | Não há                                   |
| BNB Paribas                          | Black Rock                 | Banrisul Corretora      | ETF Bova11                       | 10.406.511/0001-61 | <b>0,54%</b>       | Não há                                   |
| TERCON Investimentos                 | Austro Capital             | CAIXA ECONÔMICA FEDERAL | Austro Pipe Bancos               | 28.319.463/0001-30 | <b>0,40%</b>       | 6,00% do que exceder (IPCA + 6,00% a.a.) |