

IV TERMO ADITIVO AO TASCSC Nº
001/2020

ANEXO I – PROJETOS

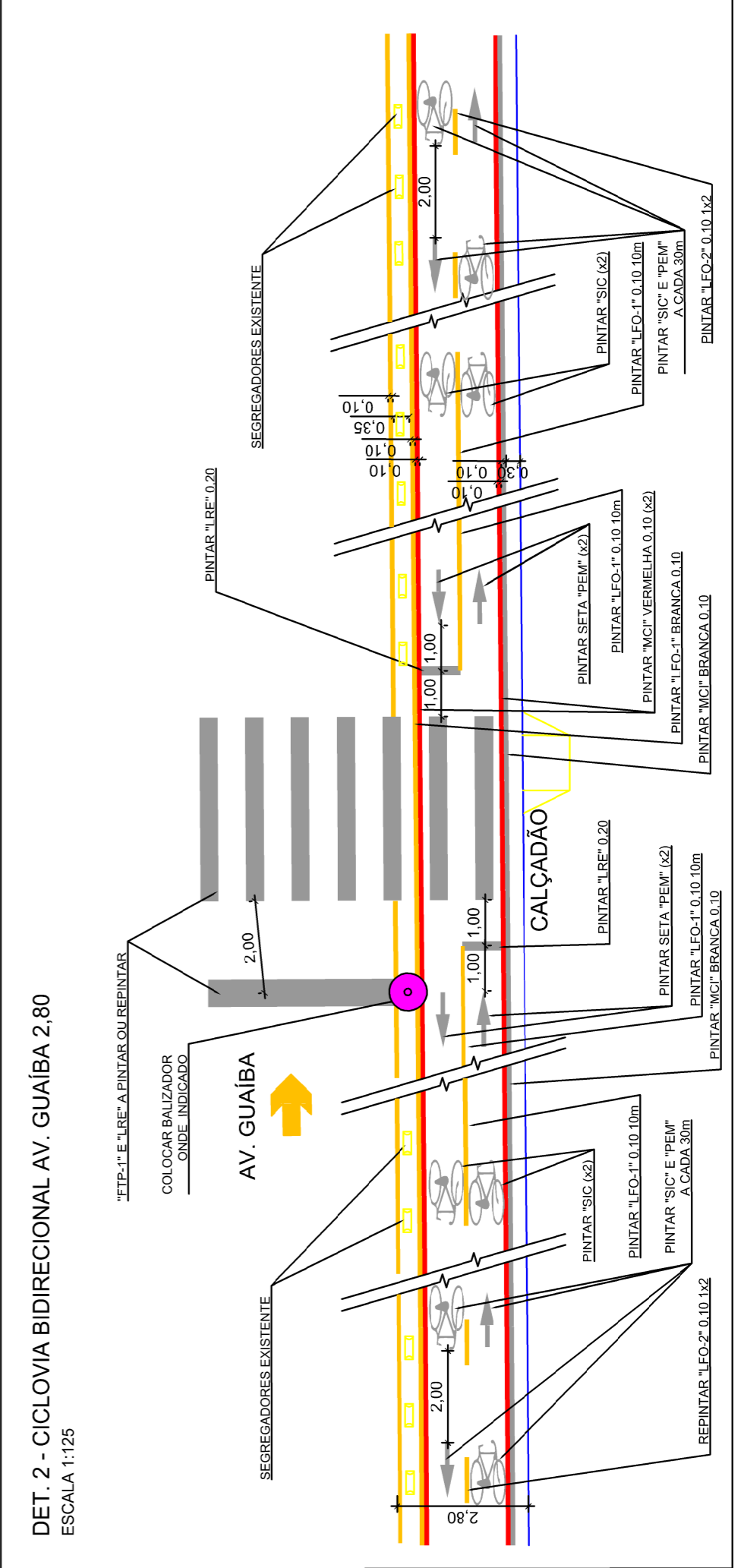
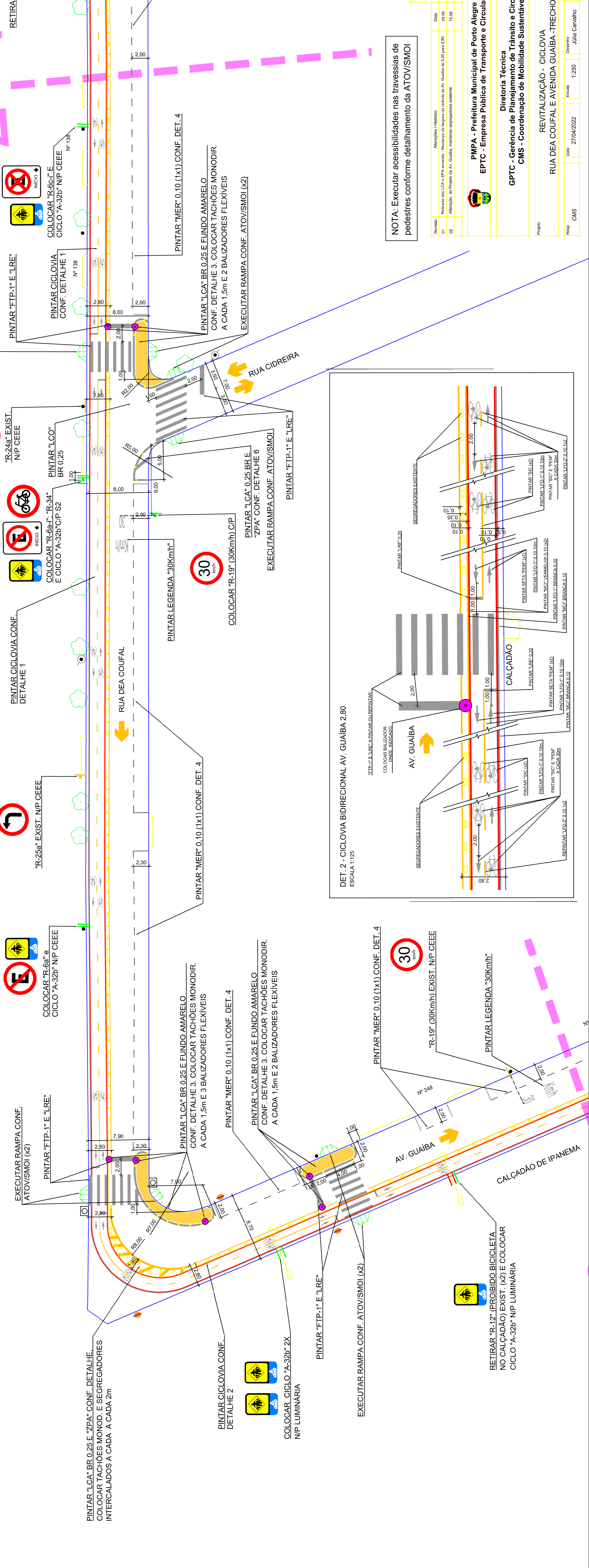
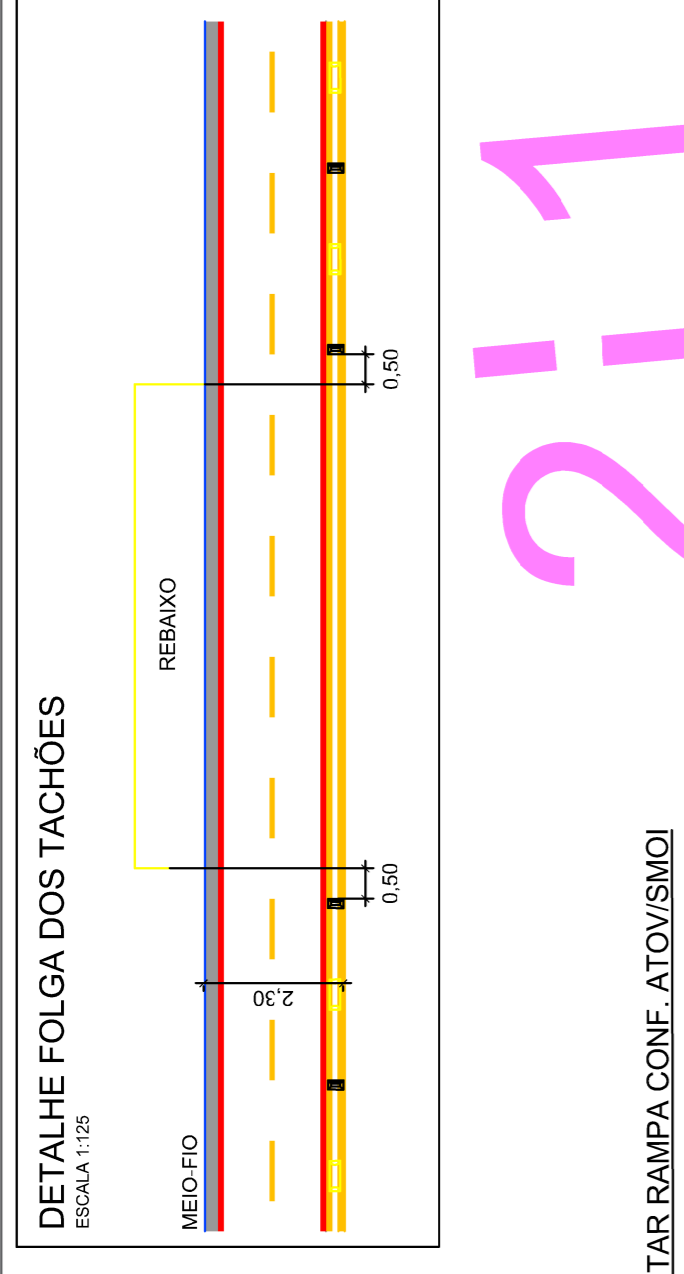
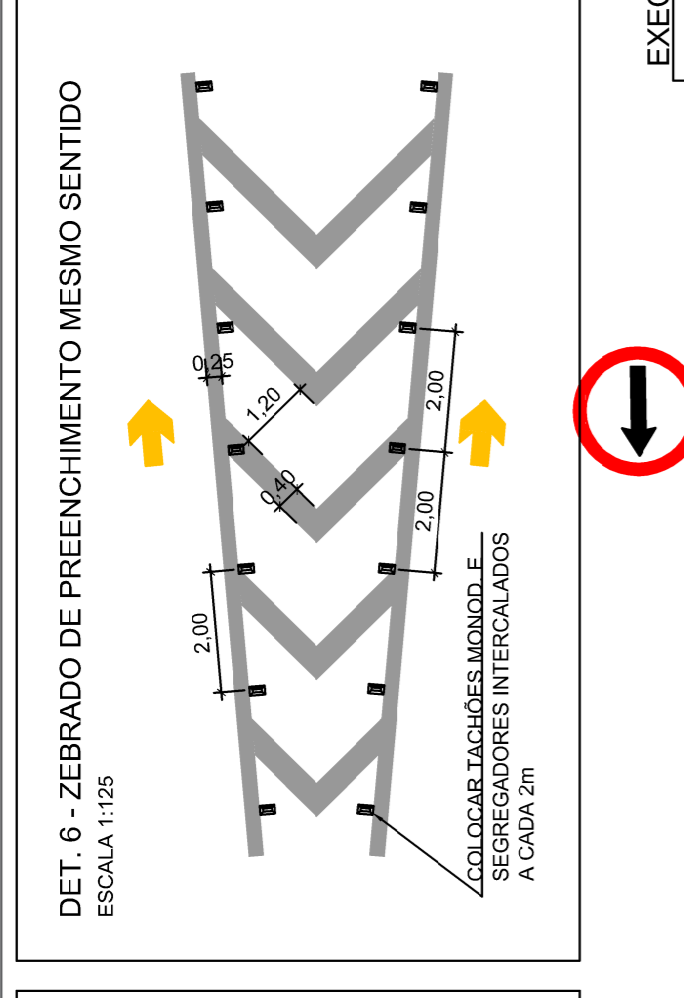
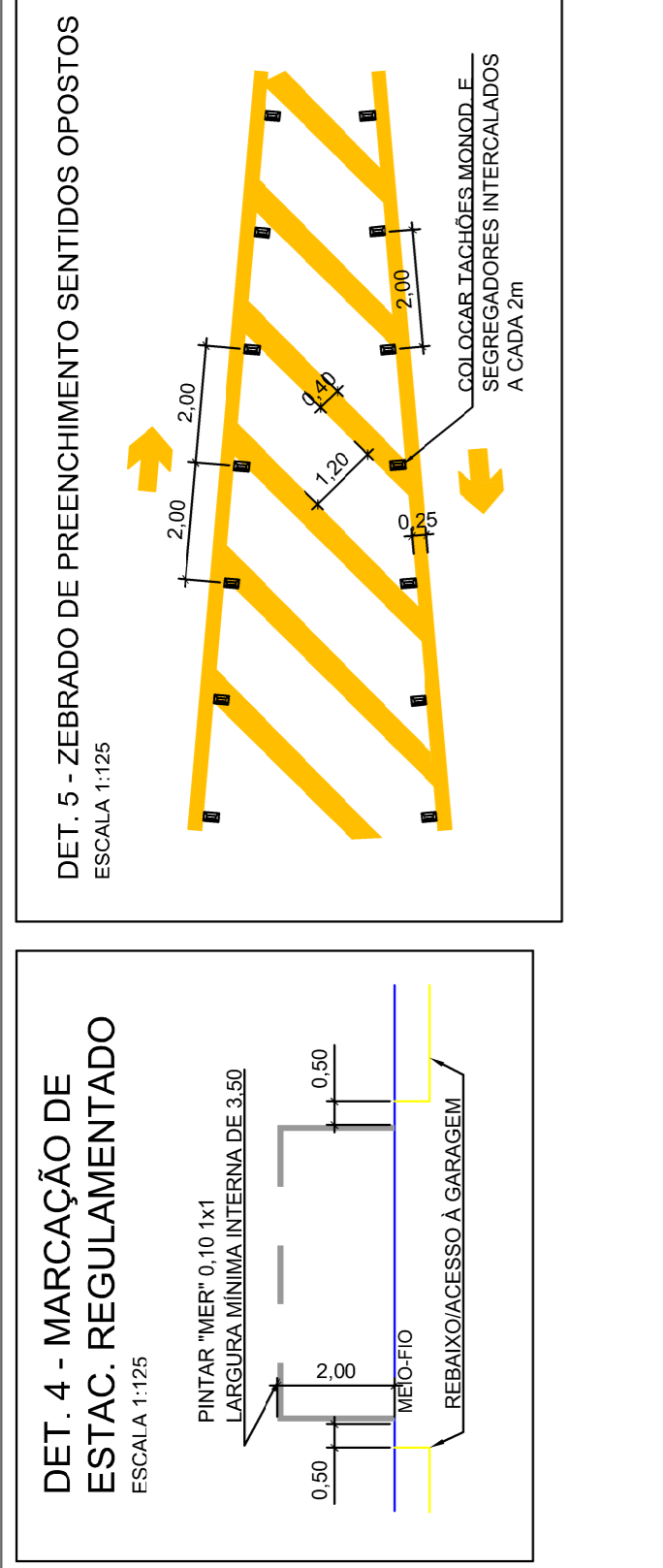
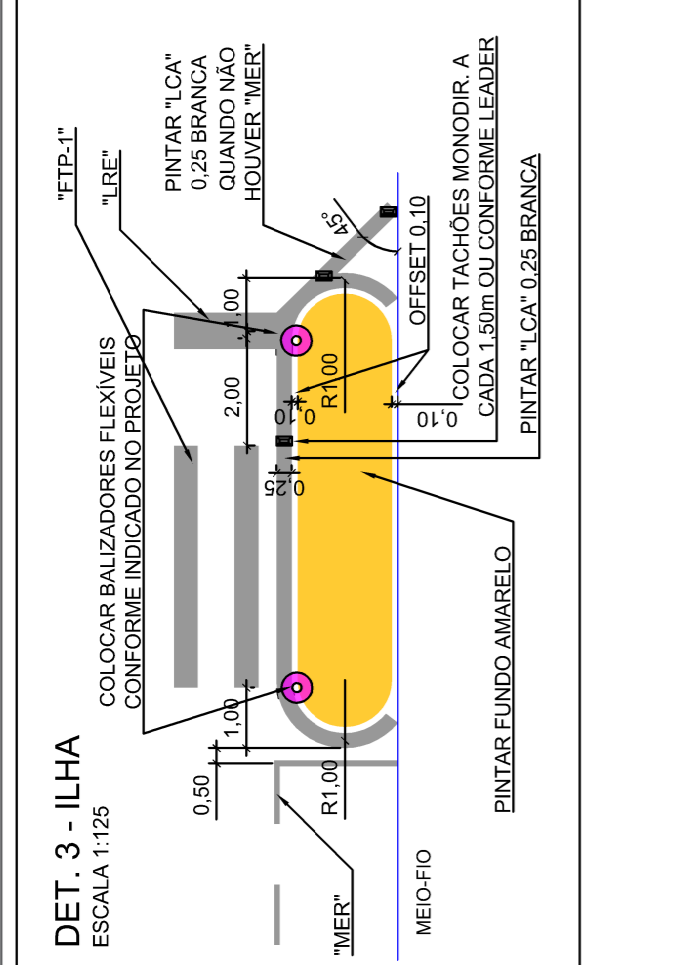
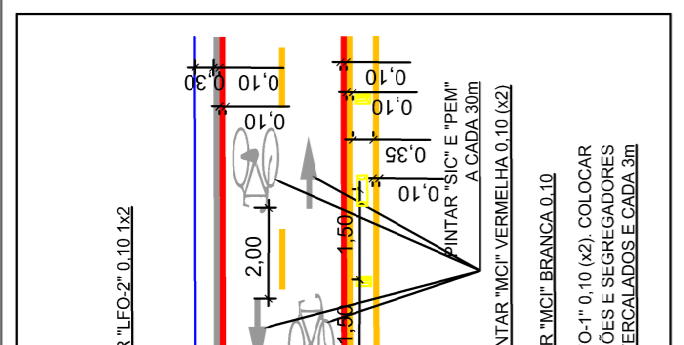
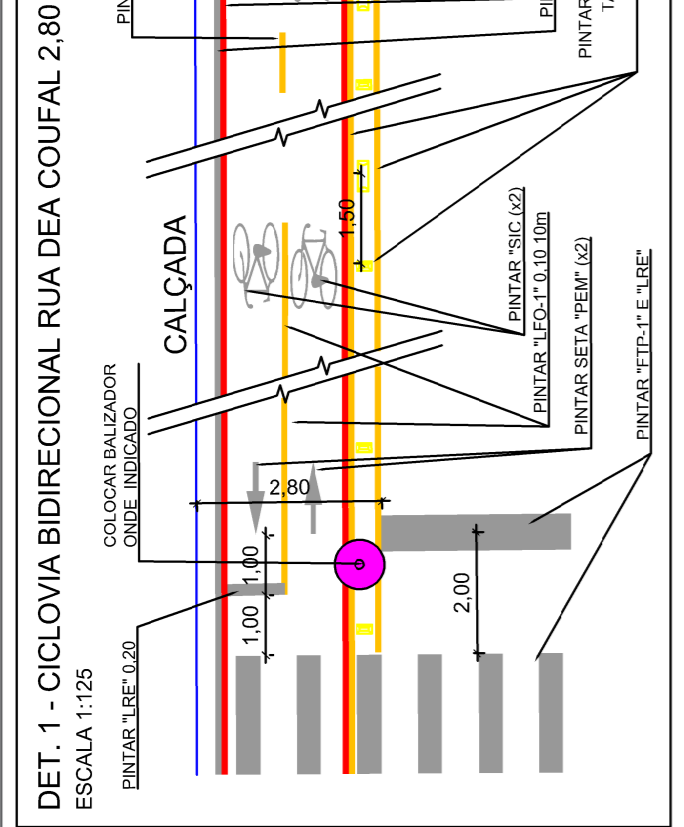

NOTA: Executar acessibilidades nas travessias de pedestres conforme detalhamento da ATOV/SMOI

Revisão	Alterações / Histórico	Data	Desenho	Responsável
01	Revisão de LCA e ZPA amarela - Manutenção da largura da calçada Av. Guaíba de 3,20 para 2,80	28.08	Paola	CMS
02	Adequação do Projeto da Av. Guaíba, mantendo separações existentes	15.08	Paola	CMS

PMPA - Prefeitura Municipal de Porto Alegre
EPTC - Empresa Pública de Transporte e Circulação

Diretoria Técnica
GPTE - Gerência de Planejamento de Trânsito e Circulação
CMS - Coordenação de Mobilidade Sustentável

Projeto
REVITALIZAÇÃO - CICLOVIA
RUA DEA COUFAI E AVENIDA GUAIBA - TRECHO 217

Resp. CMS
Data 27/04/2022
Escala 1:250
Desenho Júlia Carneiro
Folha Nº 217
Quantidade

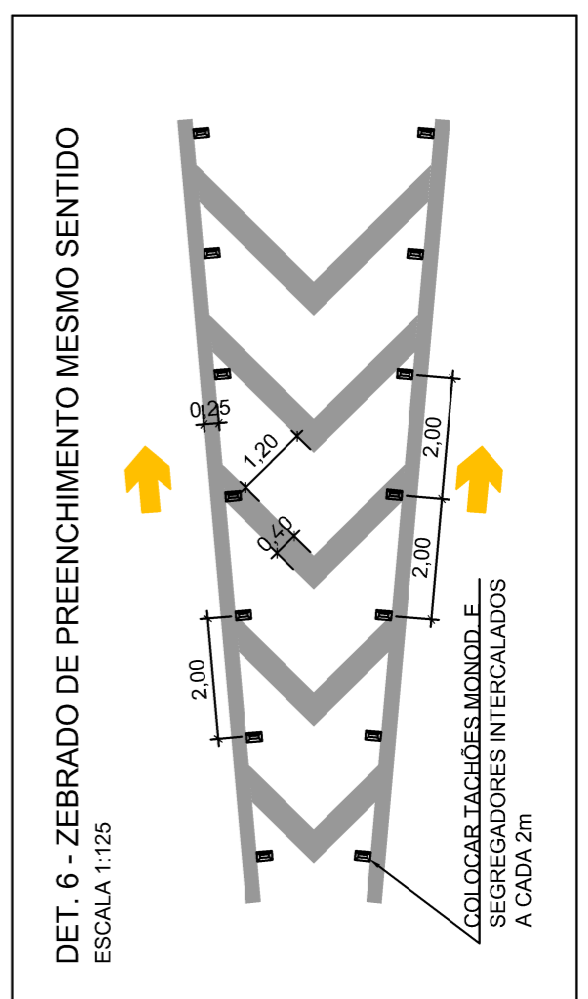
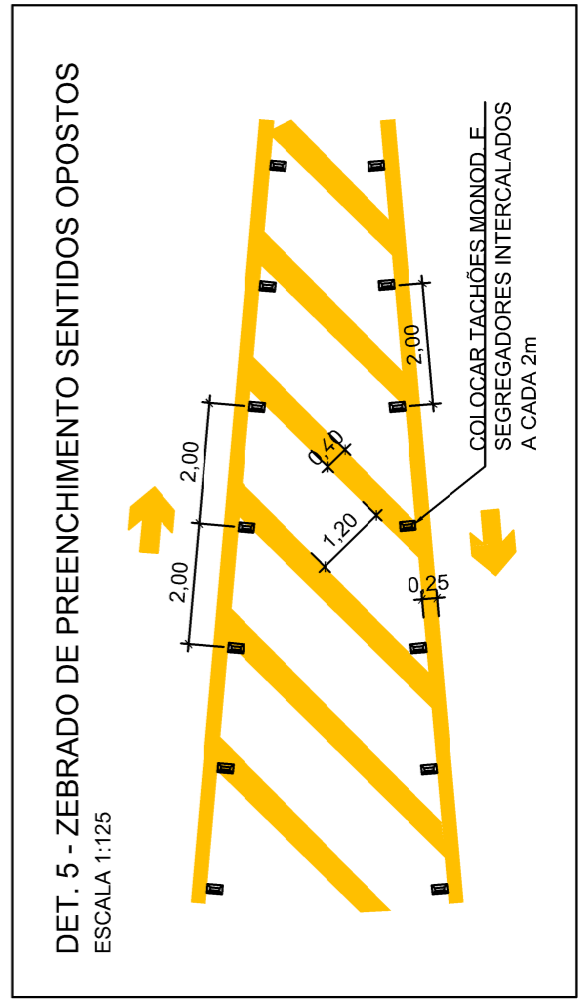
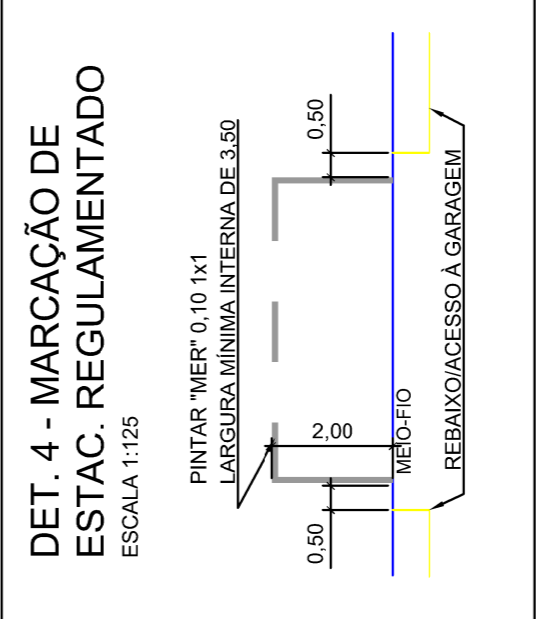
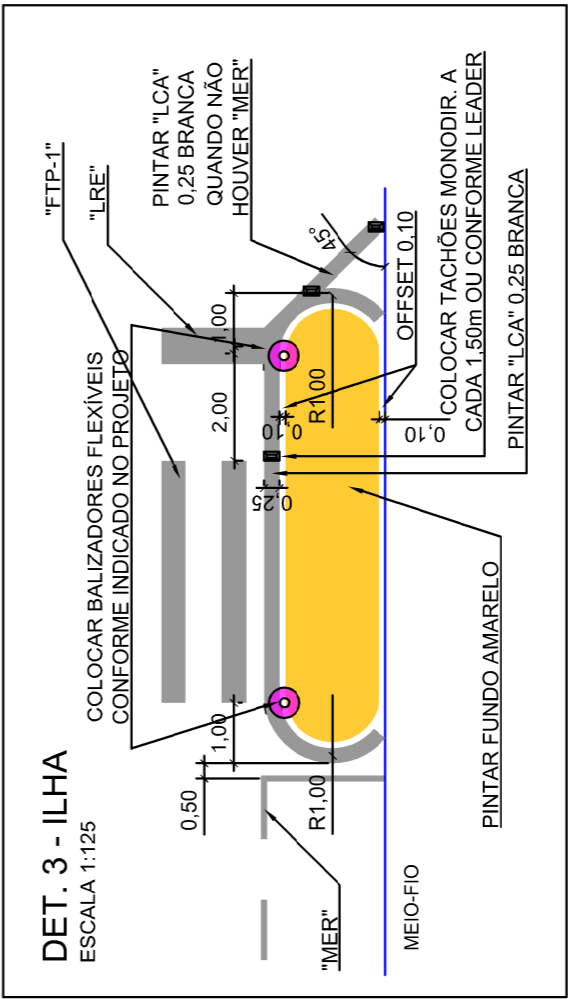
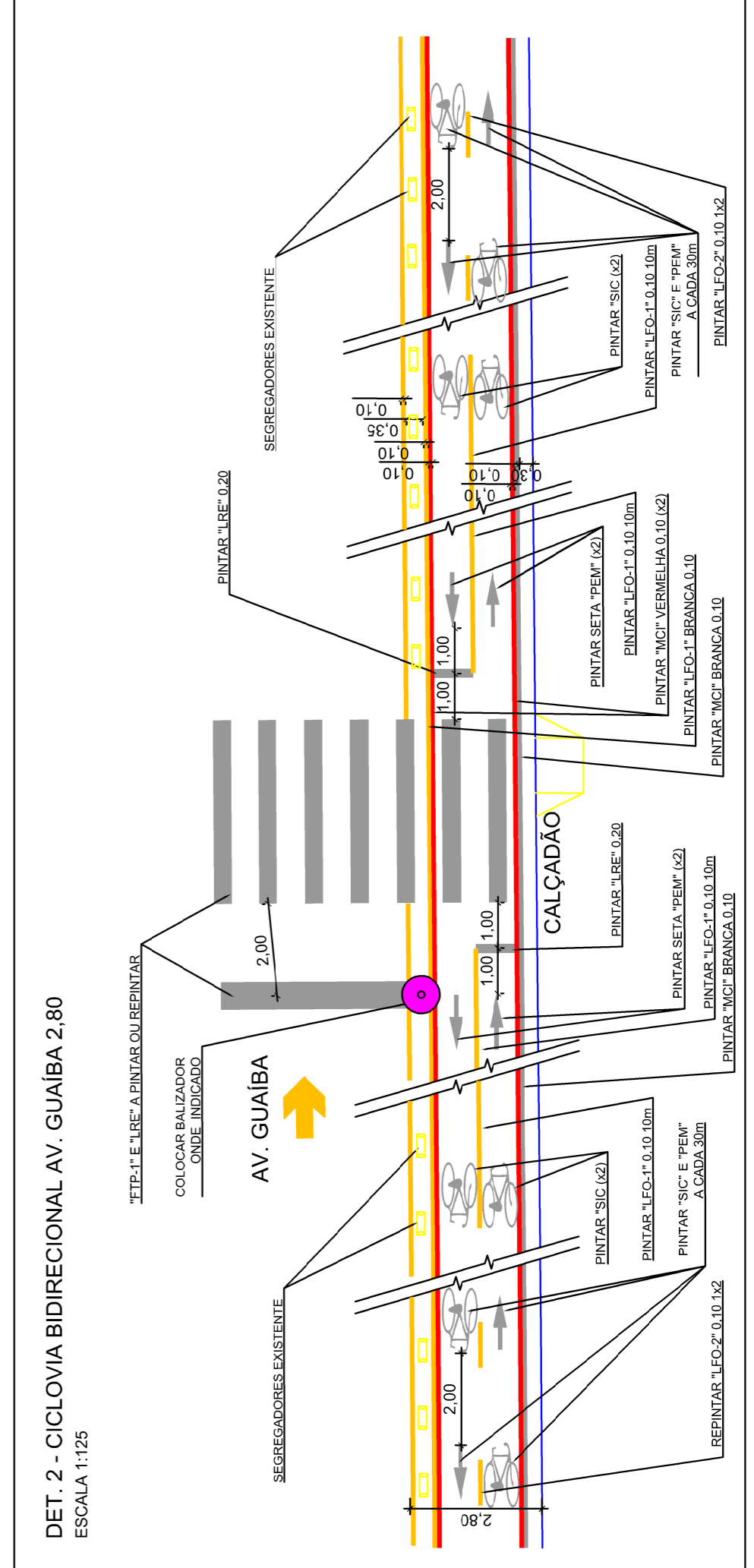
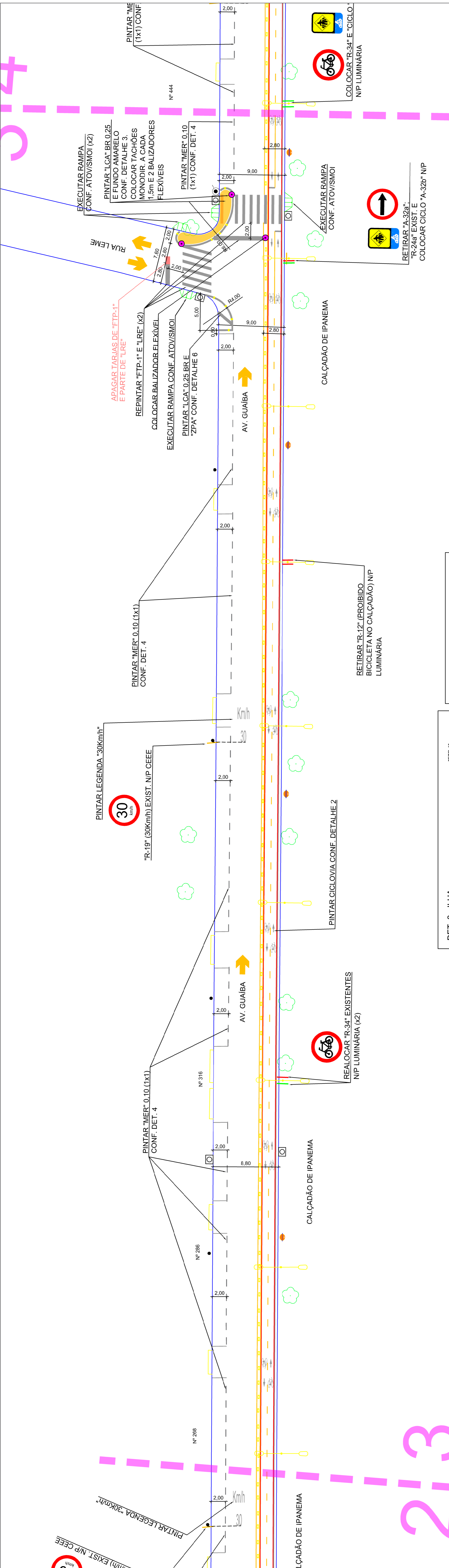

NOTA: Executar acessibilidades nas travessias de pedestres conforme detalhamento da ATOV/SMOI

Revisão	Alterações / Histórico	Data	Desenho	Responsável
01	Revisão das LCA e ZPA em função da largura da calçada da Av. Guaíba de 3,20 para 2,80	28.08	Paula	CMS
02	Alteração do Projeto da Av. Guaíba, mantendo as regras existentes	15.08	Paula	CMS

PMPA - Prefeitura Municipal de Porto Alegre EPTC - Empresa Pública de Transporte e Circulação				
Diretoria Técnica GPTC - Gerência de Planejamento de Trânsito e Circulação CMS - Coordenação de Mobilidade Sustentável				
Projeto REVITALIZAÇÃO - CICLOVIA RUA DEA COUFAI E AVENIDA GUAIBA - TRECHO 317				
Resp. CMS	Escala 1:250	Data 27/04/2022	Desenho Júlia Carneiro	Folha Nº 317

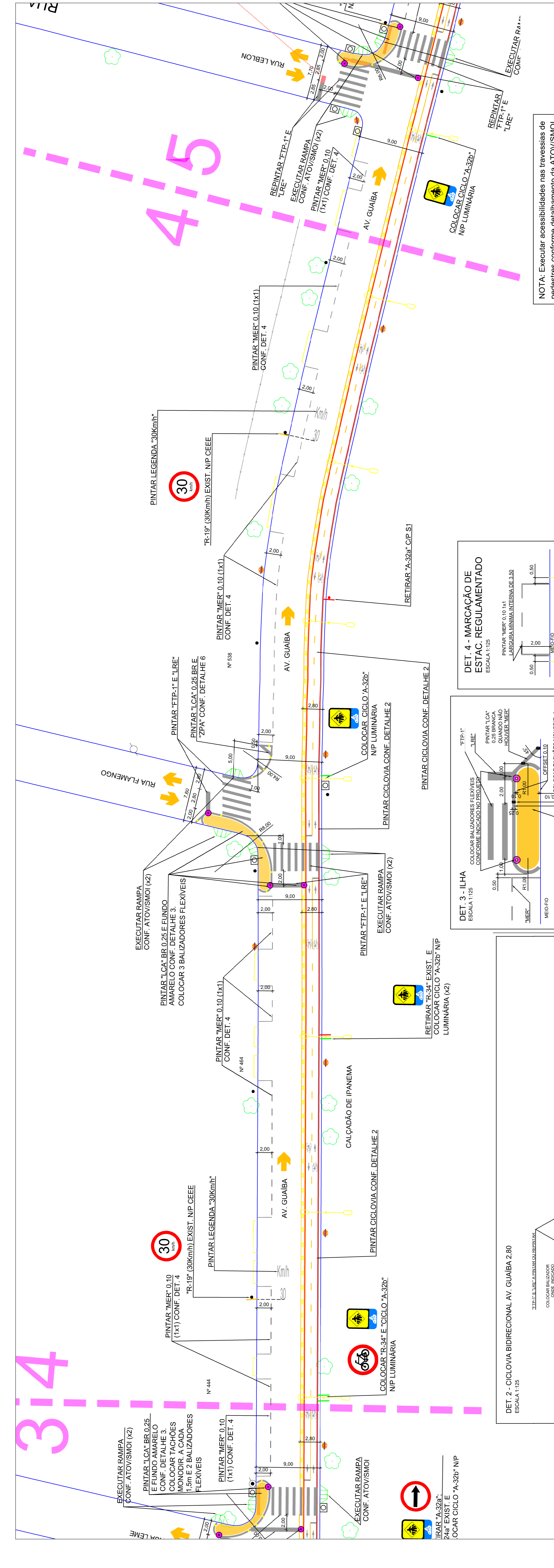

Revisão	Alterações / Histórico	Data	Responsável
01	Revisão em LCA e ZPA amarela - Modificações de largura da calçada de Av. Guaíba de 3,20 para 2,80	28.08	Camille
02	Adequação do Projeto da Av. Guaíba - manutenção segregadores existente	15.08	Camille

NOTA: Executar acessibilidades nas travessias de pedestres conforme detalhamento da ATOV/SMOI

Diretoria Técnica
 GPTC - Gerência de Planejamento de Trânsito e Circulação
 CMS - Coordenação de Mobilidade Sustentável

 Projeto
 REVITALIZAÇÃO - CICLOVIA
 RUA DEA COUFAI E AVENIDA GUAIBA - TRECHO 4/7

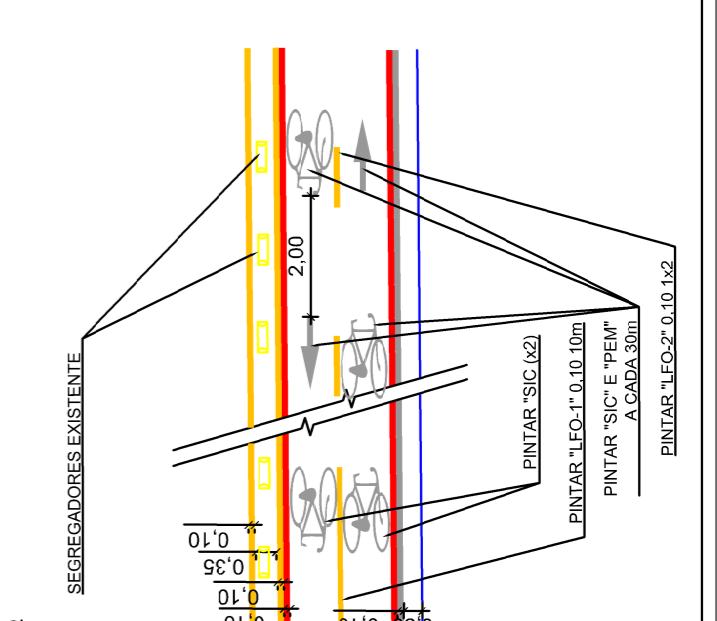
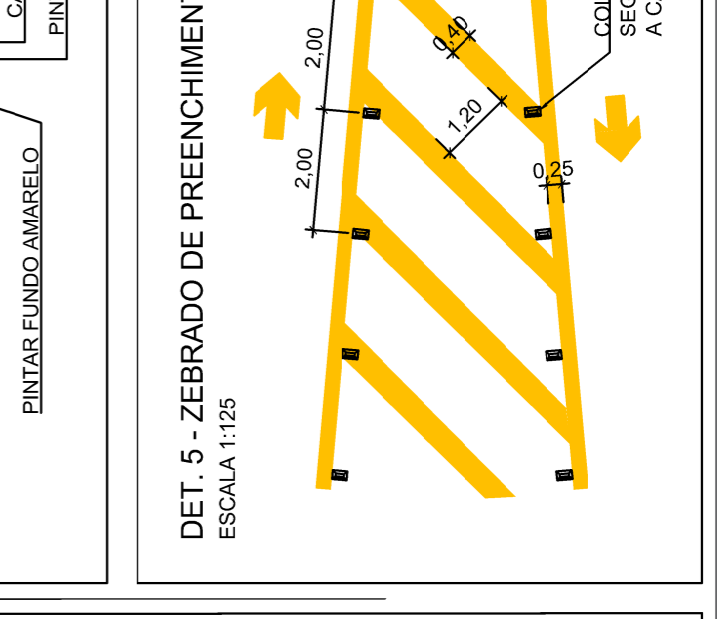
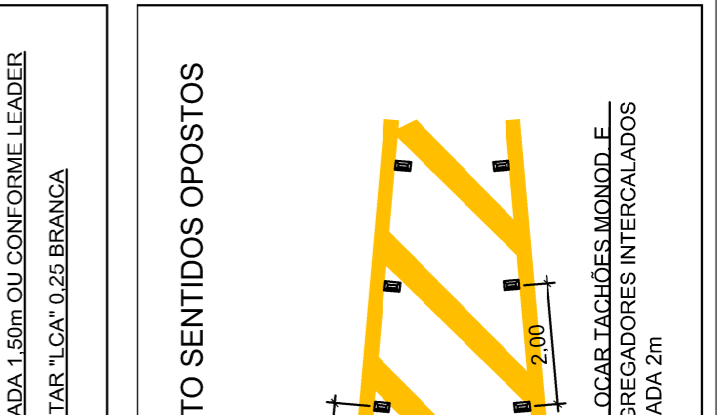
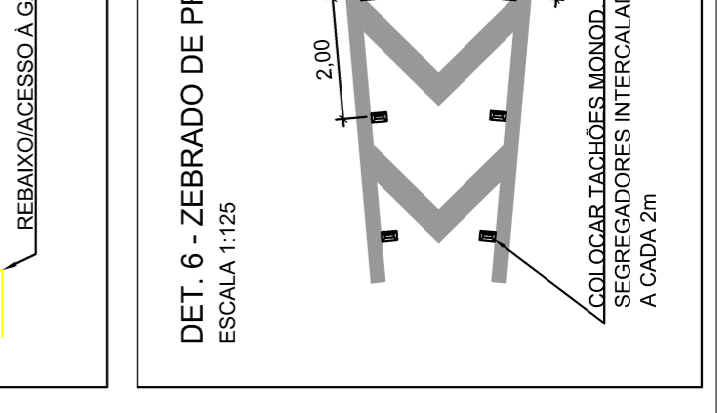
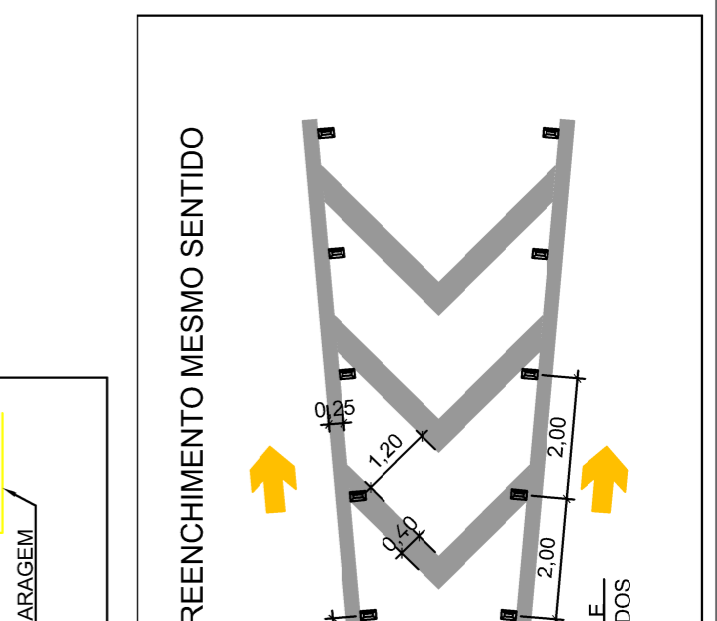

Projeto	CMS	Data	27/04/2022	Escala	1:250	Desenho	Júlia Carneiro	Prancha N°	417
Resp.	CMS	Projeto		Prancha N°		Desenho		Quantidade	

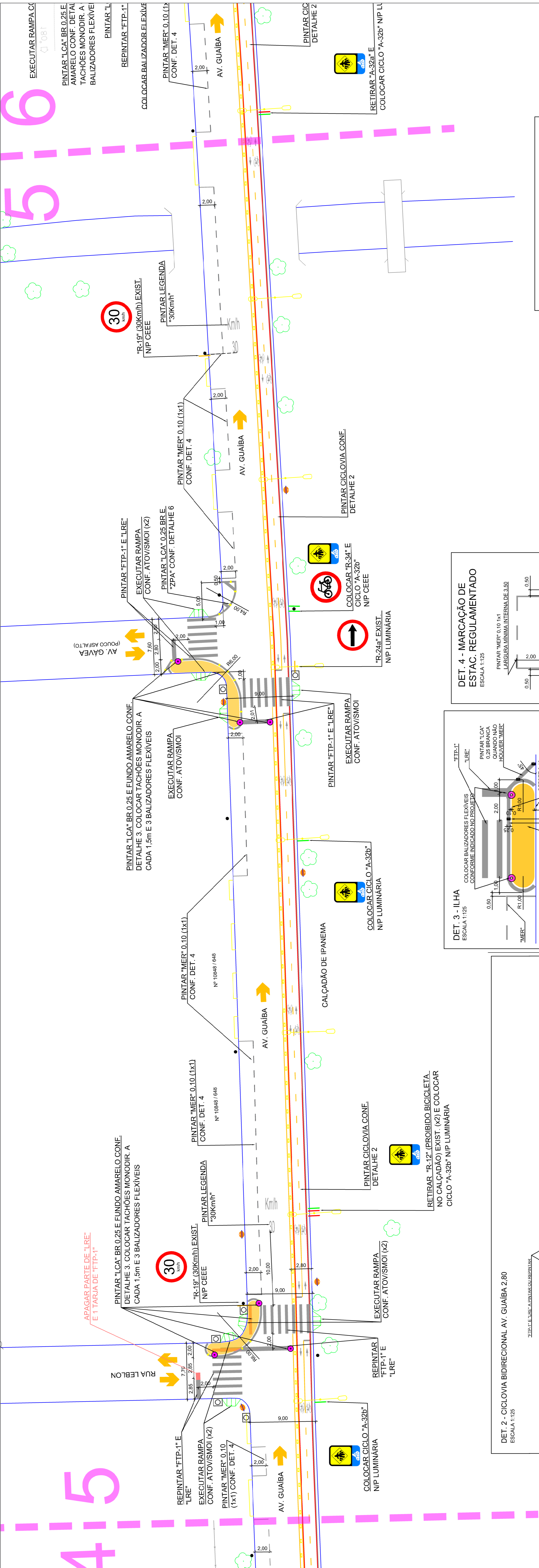

NOTA: Executar acessibilidades nas travessias de pedestres conforme detalhamento da ATOV/SMOI

Revisão	Alterações / Histórico	Data	Desenho	Responsável
01	Revisão LCA e ZPA amarela - Manutenção da largura da calçada na Av. Guaíba de 3,20 para 2,80	28.06	Paula	CMS
02	Alteração do Projeto da Av. Guaíba - mantendo segregações existentes	15.08	Paula	CMS

PMPA - Prefeitura Municipal de Porto Alegre
EPTC - Empresa Pública de Transporte e Circulação

Diretoria Técnica
 GPTC - Gerência de Planejamento de Trânsito e Circulação
 CMS - Coordenação de Mobilidade Sustentável

Projeto: REVITALIZAÇÃO - CICLOVIA
 RUA DEA COUFAI E AVENIDA GUAIBA - TRECHO 5/7

Resp. CMS
 Data: 27/04/2022
 Escala: 1:250
 Desenho: Júlia Carneiro
 Prancha Nº: 5/7
 Quantidade: 1

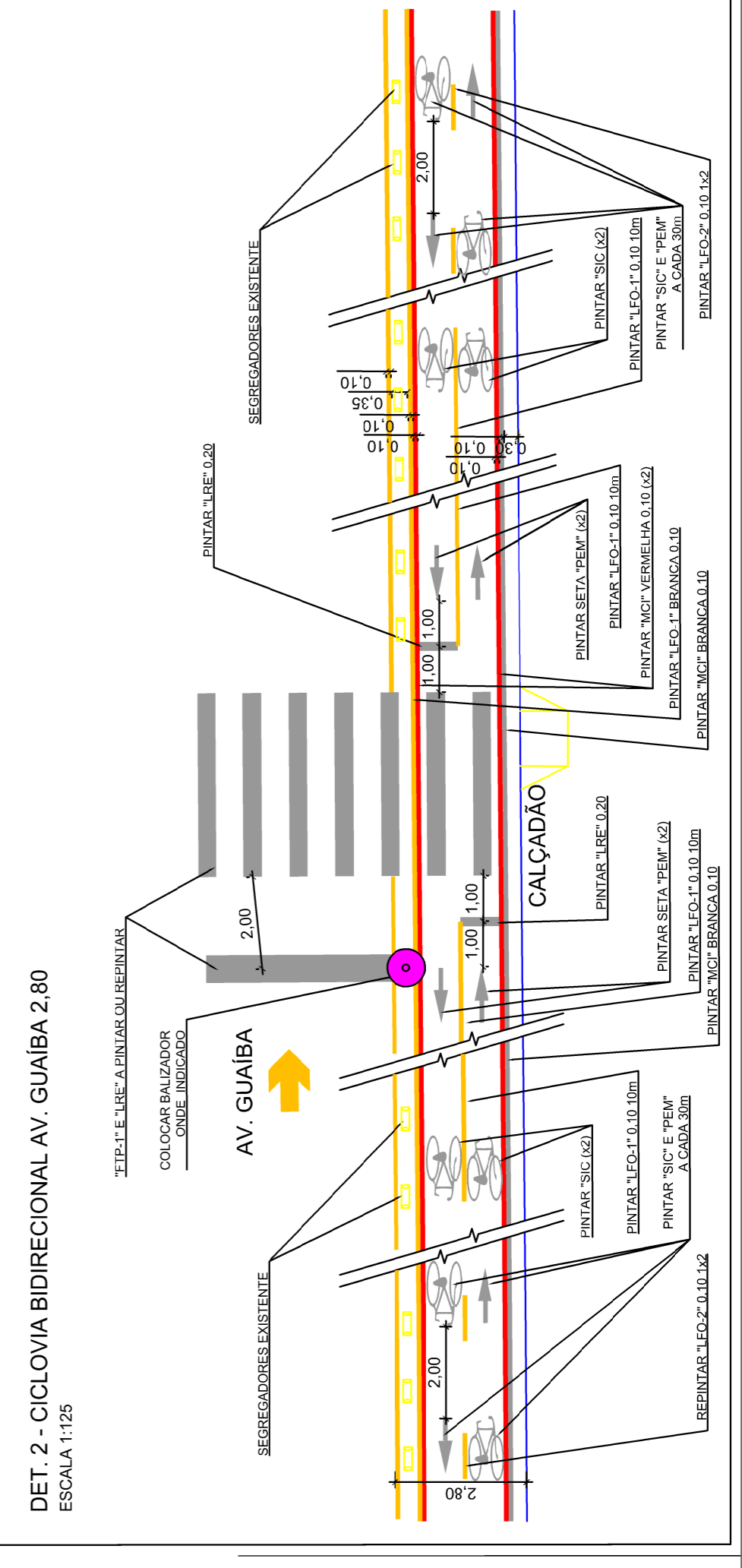
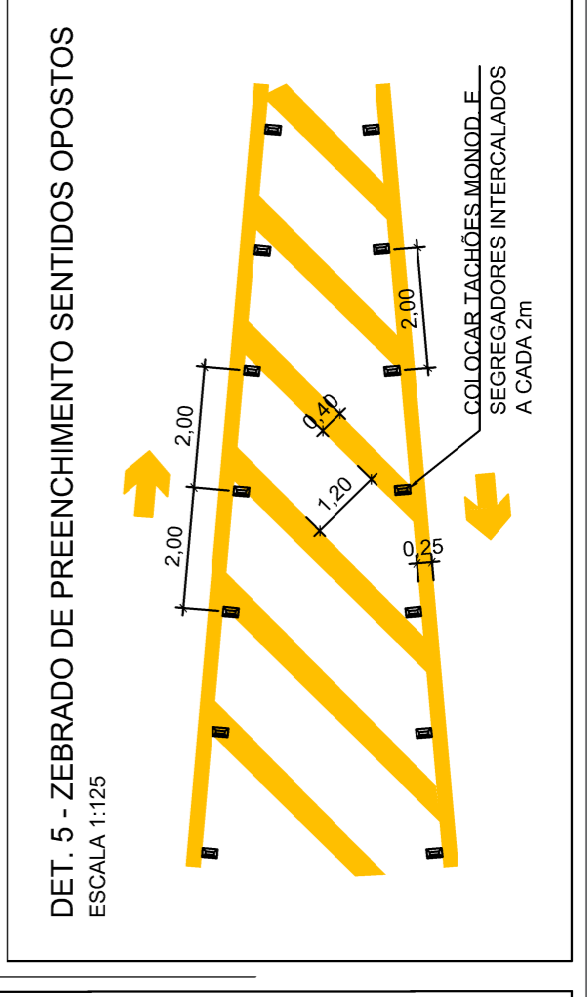
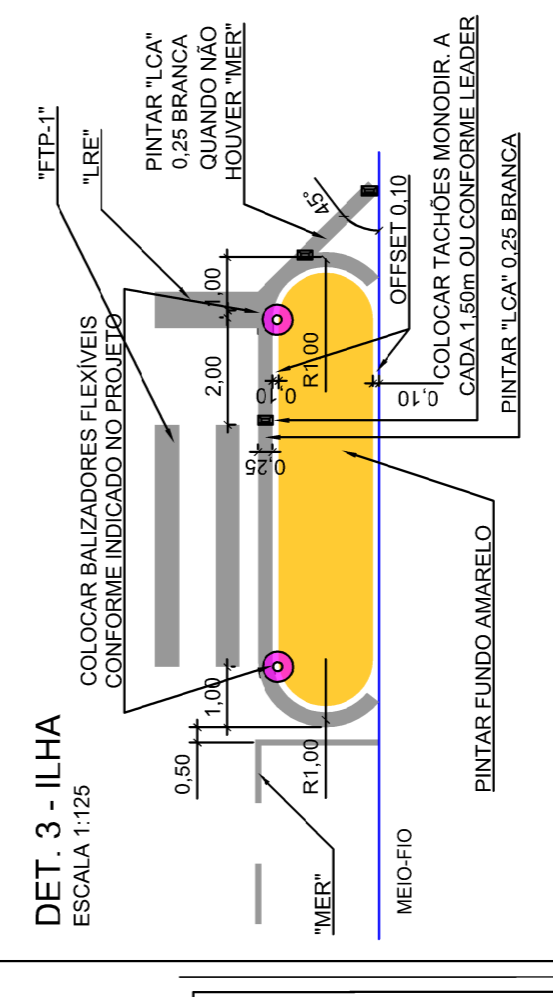
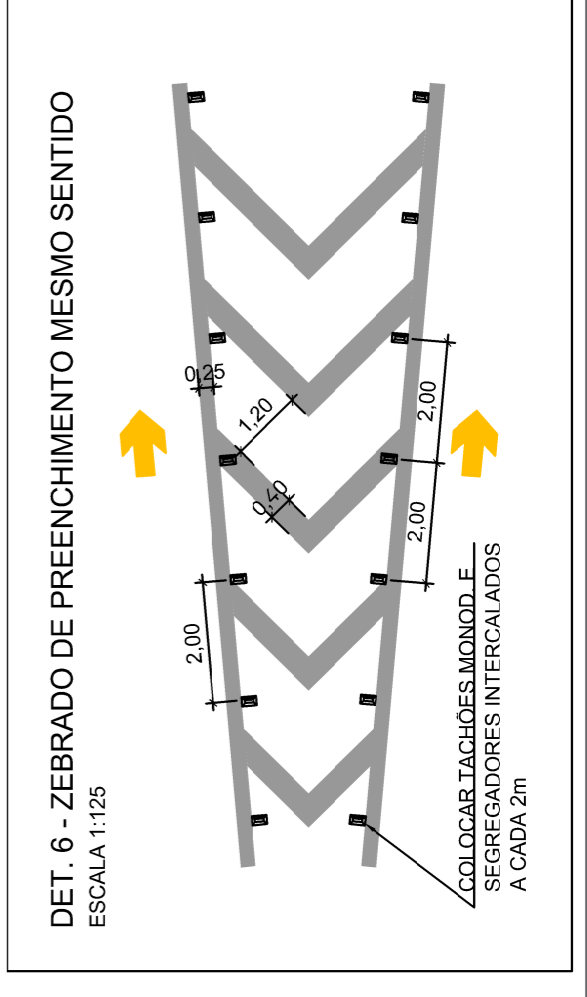
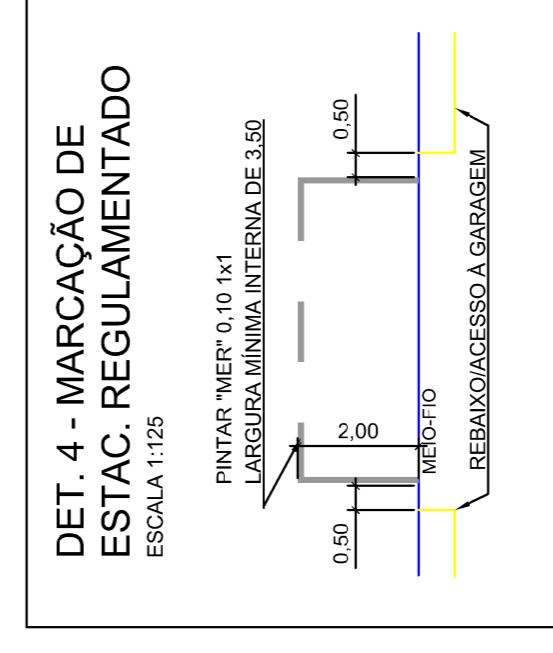

RETIRAR "R-12" (PROIBIDO BICICLETA NO CALÇADÃO) EXIST. (x2) E COLOCAR CICLO "A-32b" NIP LUMINÁRIA

APAGAR PARTE DE "LRE" E 1 TARJA DE "FTP-1"

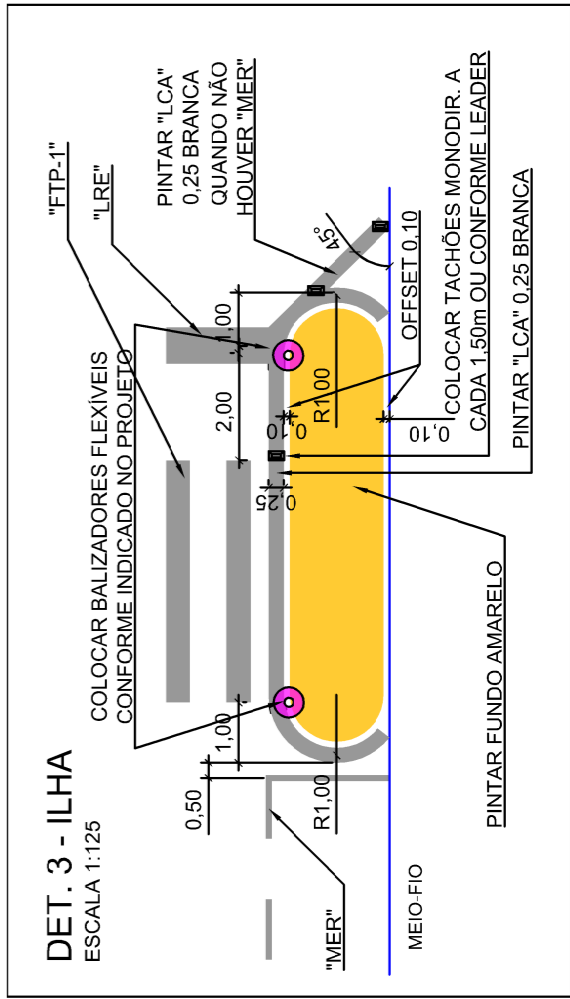
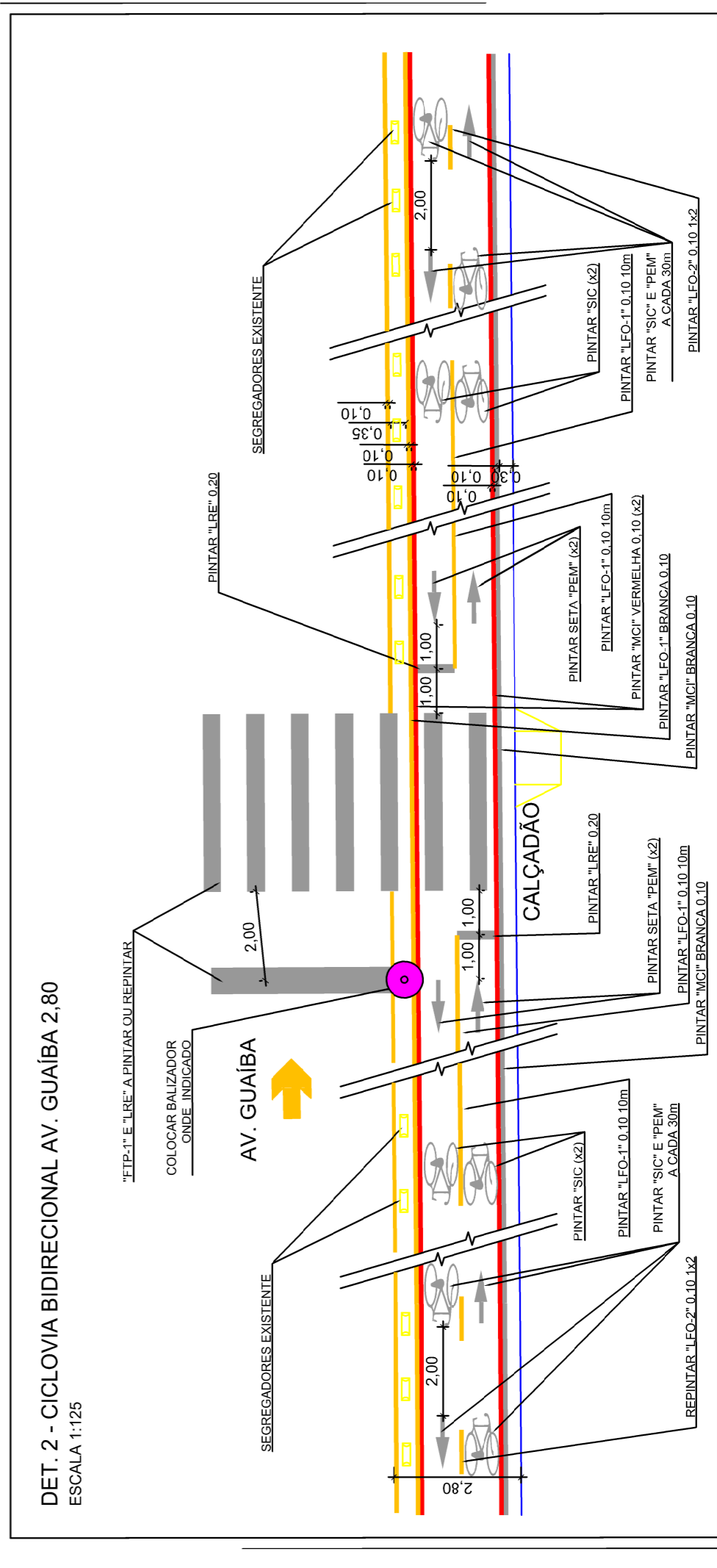
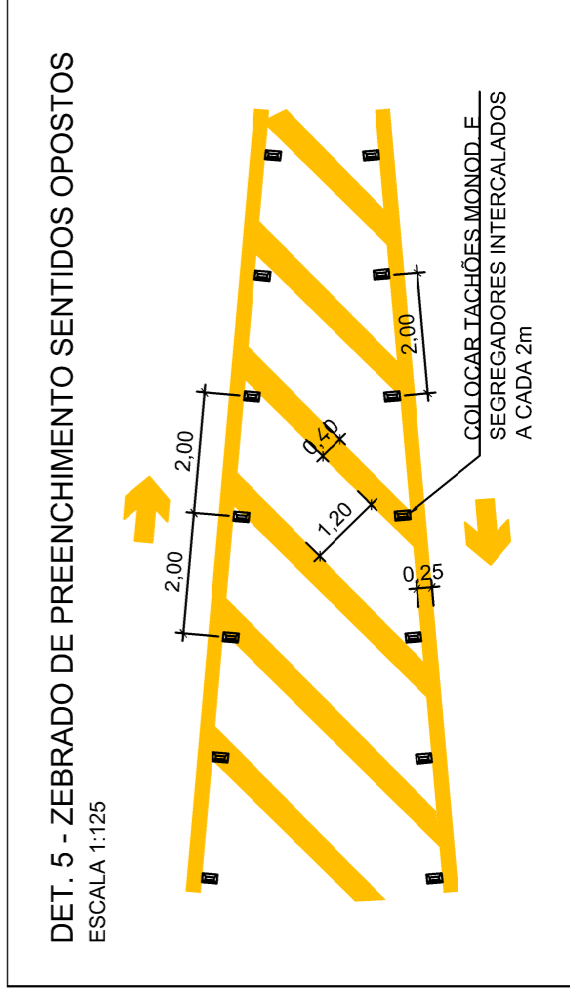
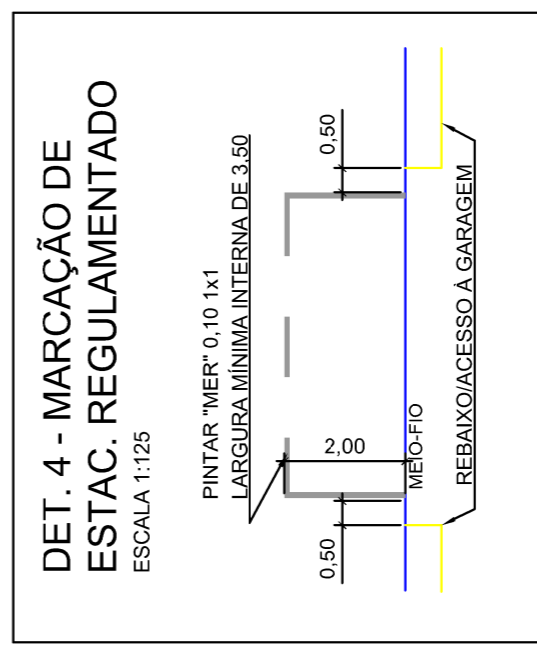
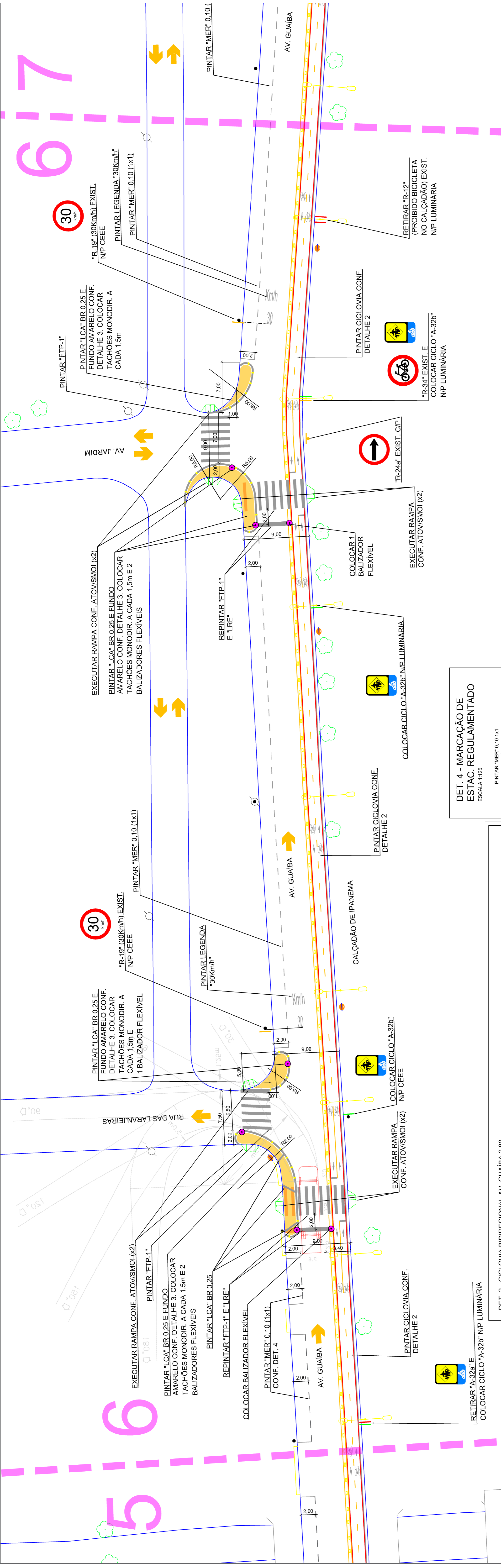

NOTA: Executar acessibilidades nas travessias de pedestres conforme detalhamento da ATOV/SMOI

Revisão	Alterações / Histórico	Data	Desenho	Responsável
01	Revisão de LCA e ZPA amarela - Manutenção da largura da ciclovia de Av. Guaíba de 3,50 para 2,80	28.08	Paola	CMS
02	Alteração de Projeto da Av. Guaíba, mantendo segregadores existentes	15.08	Paola	CMS

Projeto	REVITALIZAÇÃO - CICLOVIA
Resp.	RUA DEA COUFALE AVENIDA GUAÍBA - TRECHO 6/7
Escala	1:250
Desenho	Julia Carneiro
Prancha Nº	6/7
Quadrante	



Diretoria Técnica
GPTC - Gerência de Planejamento de Trânsito e Circulação
CMS - Coordenação de Mobilidade Sustentável

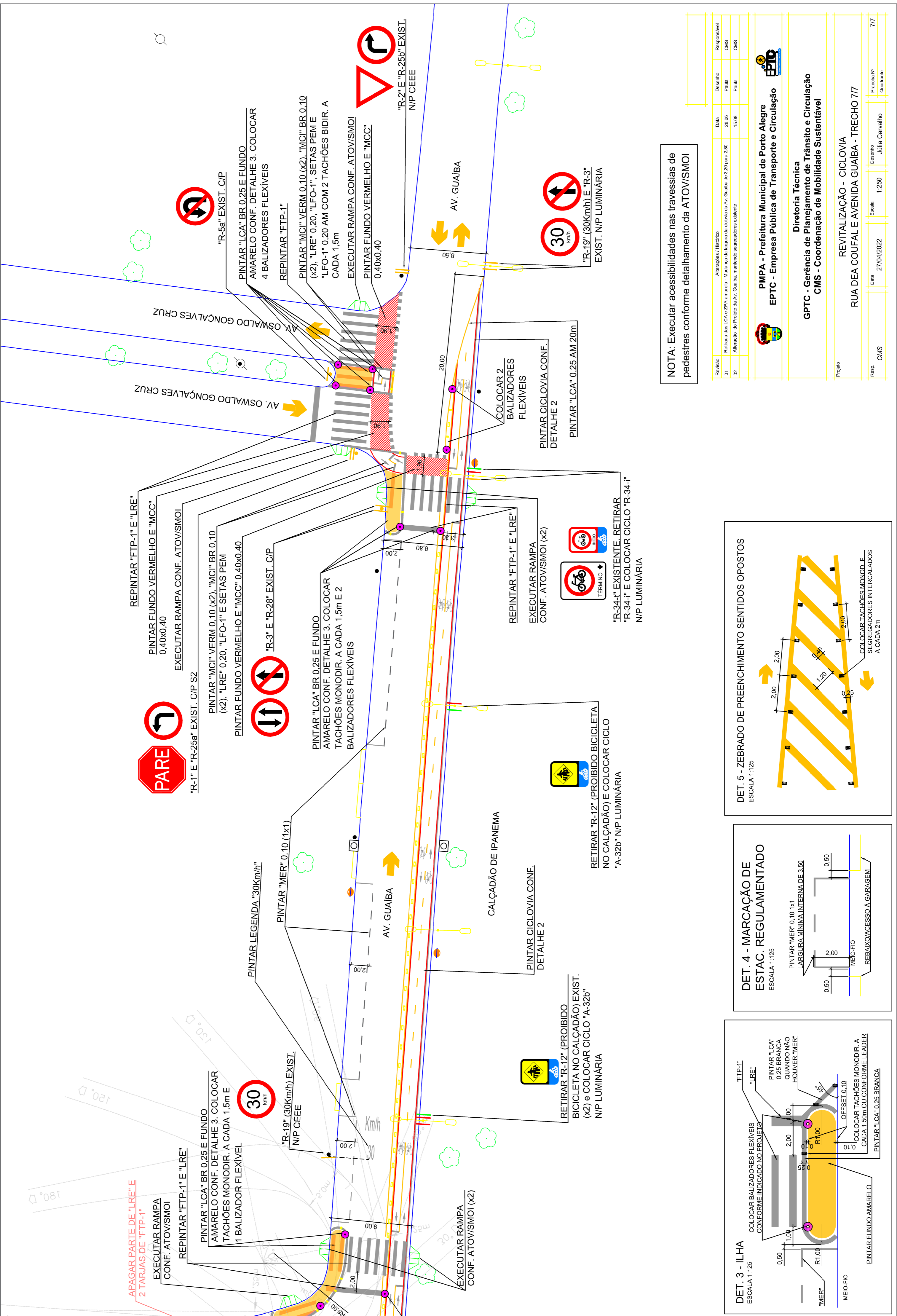
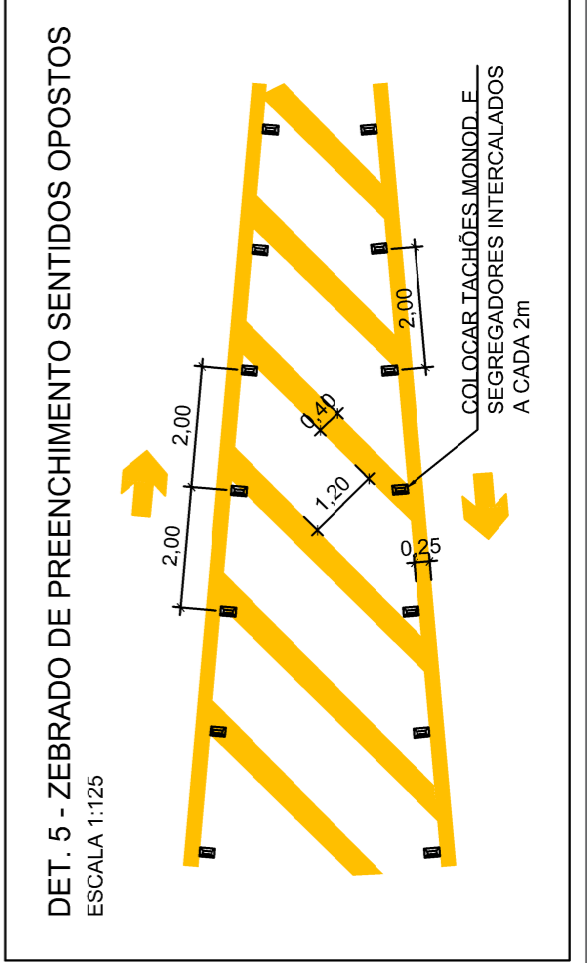
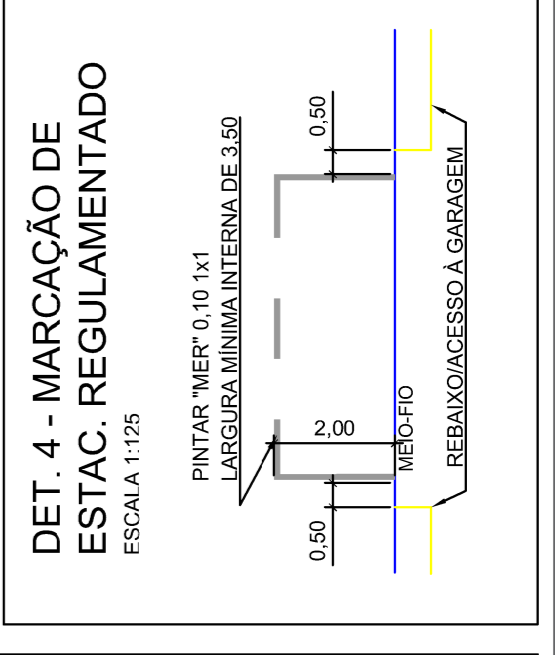
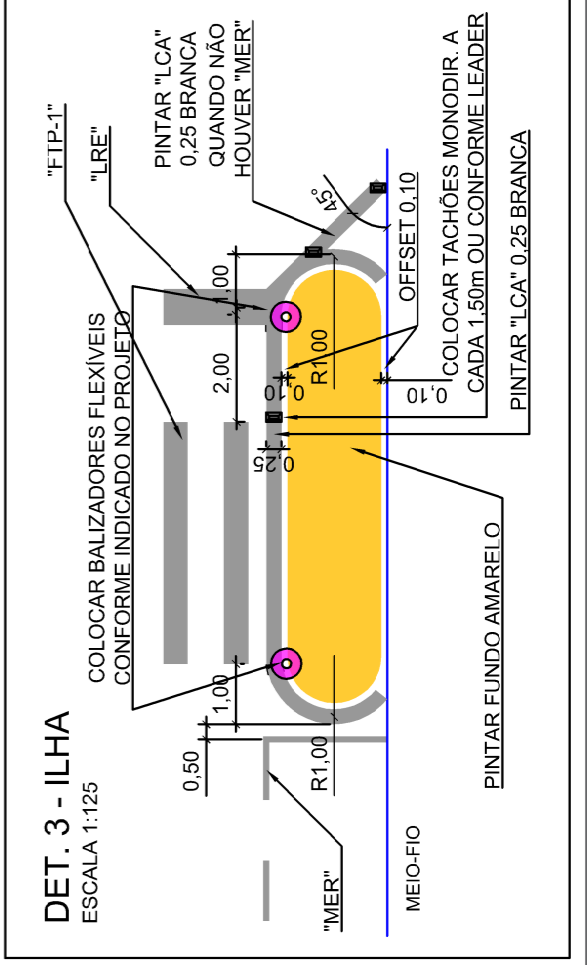
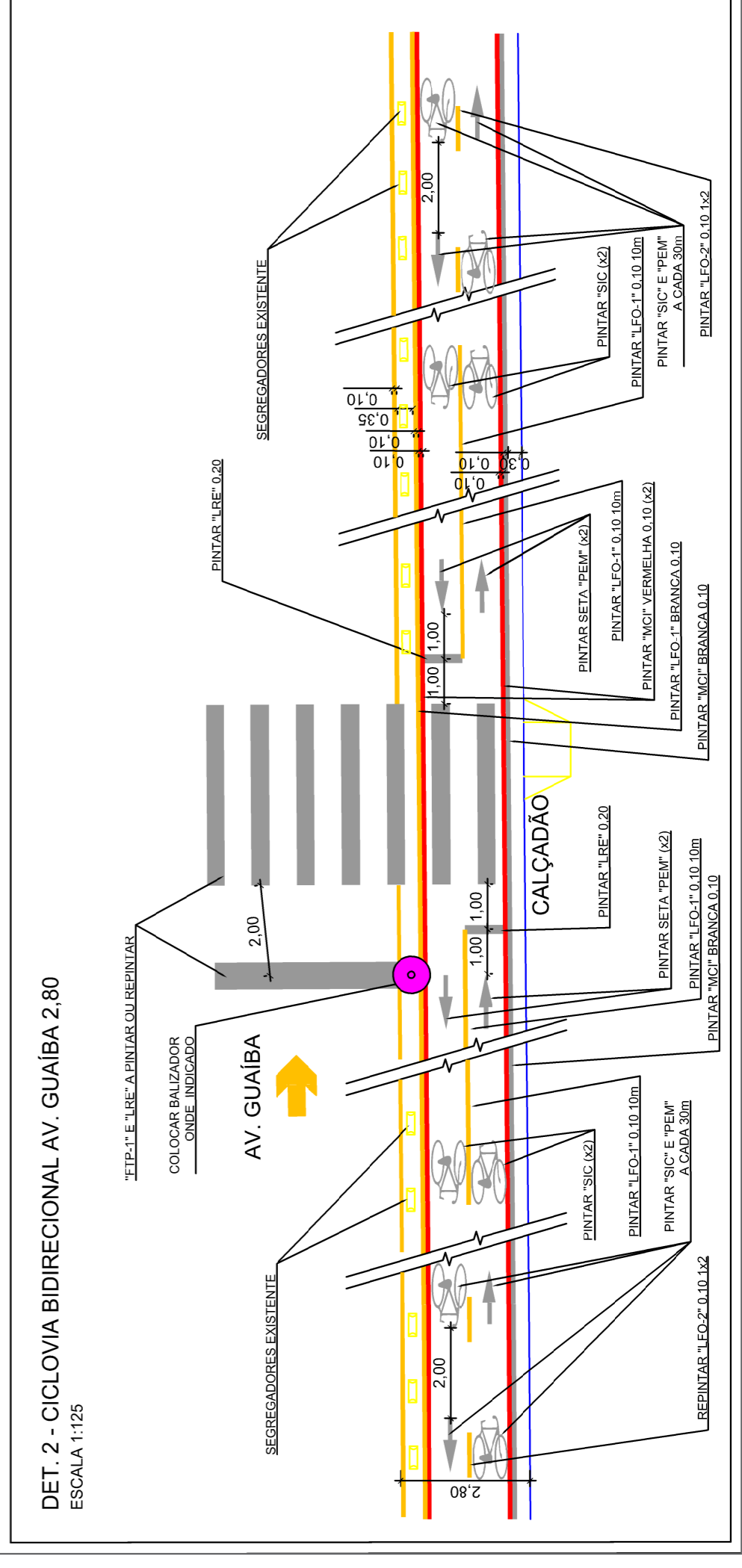
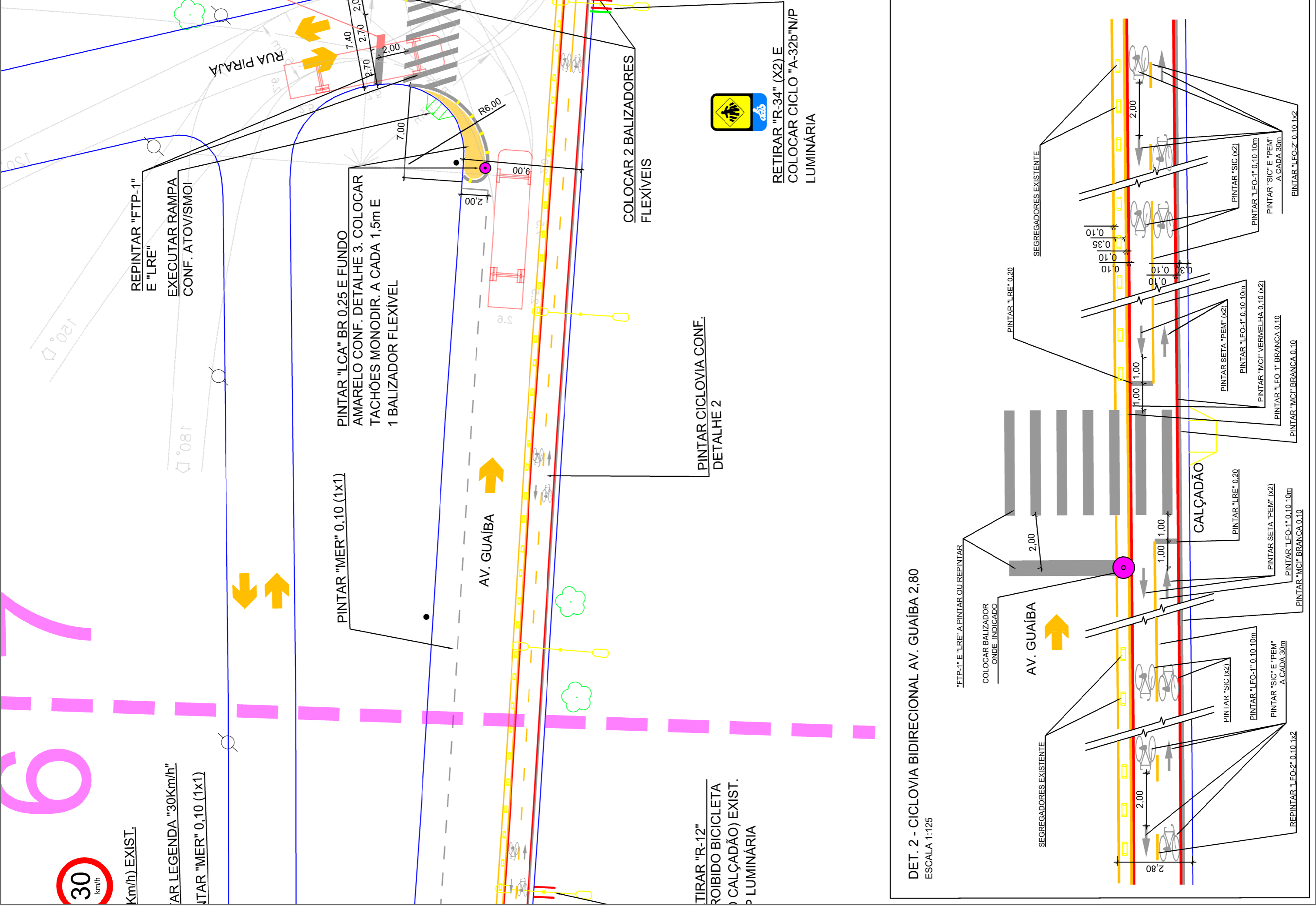

NOTA: Executar acessibilidades nas travessias de pedestres conforme detalhamento da ATOV/SMOI

Revisão	Alterações / Histórico	Data	Desenho	Responsável
01	Revisão de LCA e ZPA emenda - Manutenção da largura da calçada de Av. Guaíba de 3,20 para 2,90	28.08	Paula	CMS
02	Abrangência de Projeto de Av. Guaíba - manutenção segregadores existentes	15.08	Paula	CMS

PMPA - Prefeitura Municipal de Porto Alegre EPTC - Empresa Pública de Transporte e Circulação	
Diretoria Técnica GPTC - Gerência de Planejamento de Trânsito e Circulação CMS - Coordenação de Mobilidade Sustentável	
Projeto REVITALIZAÇÃO - CICLOVIA RUA DEA COUFAI E AVENIDA GUAIBA - TRECHO 7/7	
Resp.	CMS
Escala	1:250
Data	27/04/2022
Desenho	Julia Carneiro
Prancha Nº	7/7
Quantidade	