

Tabela de Coordenadas - POLIGONAL EXISTENTE - Azimutes - Distâncias				
Ponto	Azimute	Distância(m)	X(m)	Y(m)
L1	356°56'13"	10,00	279366,316	1665367,332
L2	89°15'27"	40,86	279365,782	1665377,318
L3	359°33'54"	30,18	279406,901	1665377,956
L4	88°46'14"	55,85	279406,672	1665408,131
L5	145°35'21"	21,92	279462,508	1665409,330
L6	209°52'25"	8,55	279474,895	1665391,248
L7	213°24'11"	14,46	279470,635	1665383,832
L8	215°50'57"	4,75	279462,676	1665371,763
L9	269°47'00"	51,30	279459,895	1665367,914
L10	269°28'27"	42,28	279408,594	1665367,720
L1	269°28'27"	42,28	279366,316	1665367,332
Area m2.	Area Ha.	Area Alq.	Perímetro m.	
2898,630	0,290	0,120	279,60	

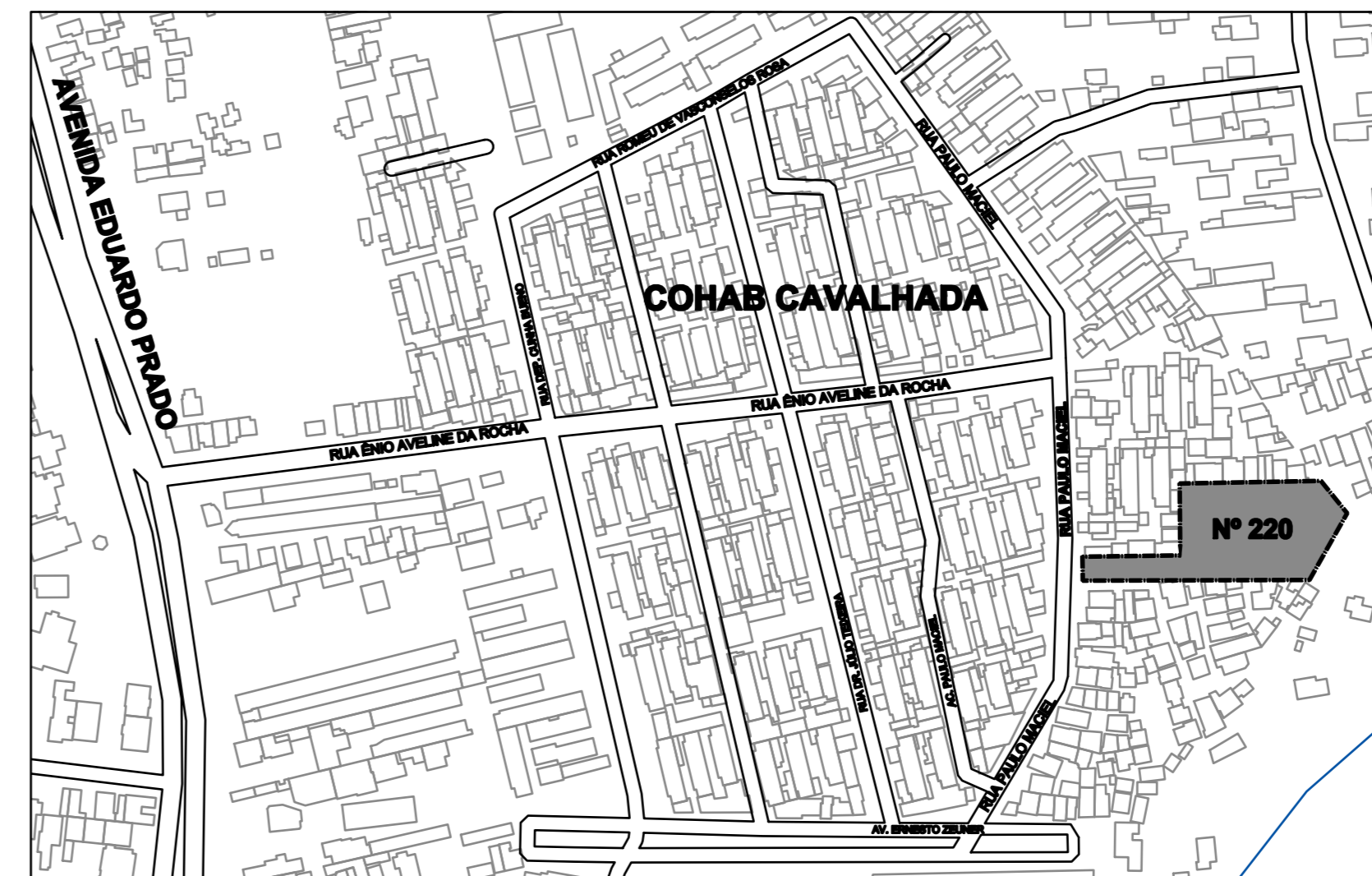
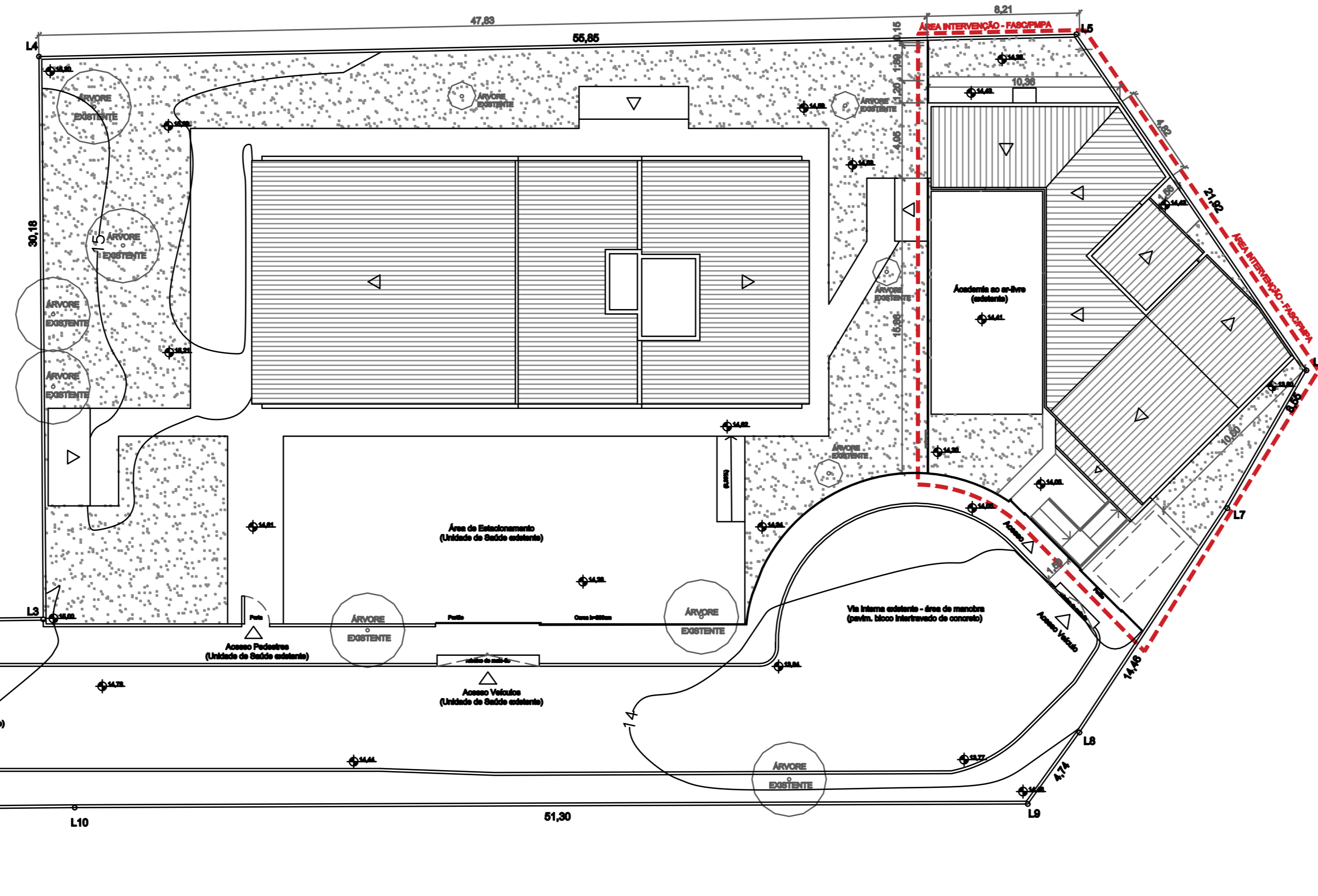

PLANTA DE LOCALIZAÇÃO
1/5.000

LEGENDA:

- TERRENO DE IMPLANTAÇÃO DO EMPREEDIMENTO
- ÁREA IMPLANTAÇÃO CENTRO DE CONVIVÊNCIA - COHAB CAVALHADA (FASC)

PLANTA DE SITUAÇÃO (MATRÍCULA)
1/1.000

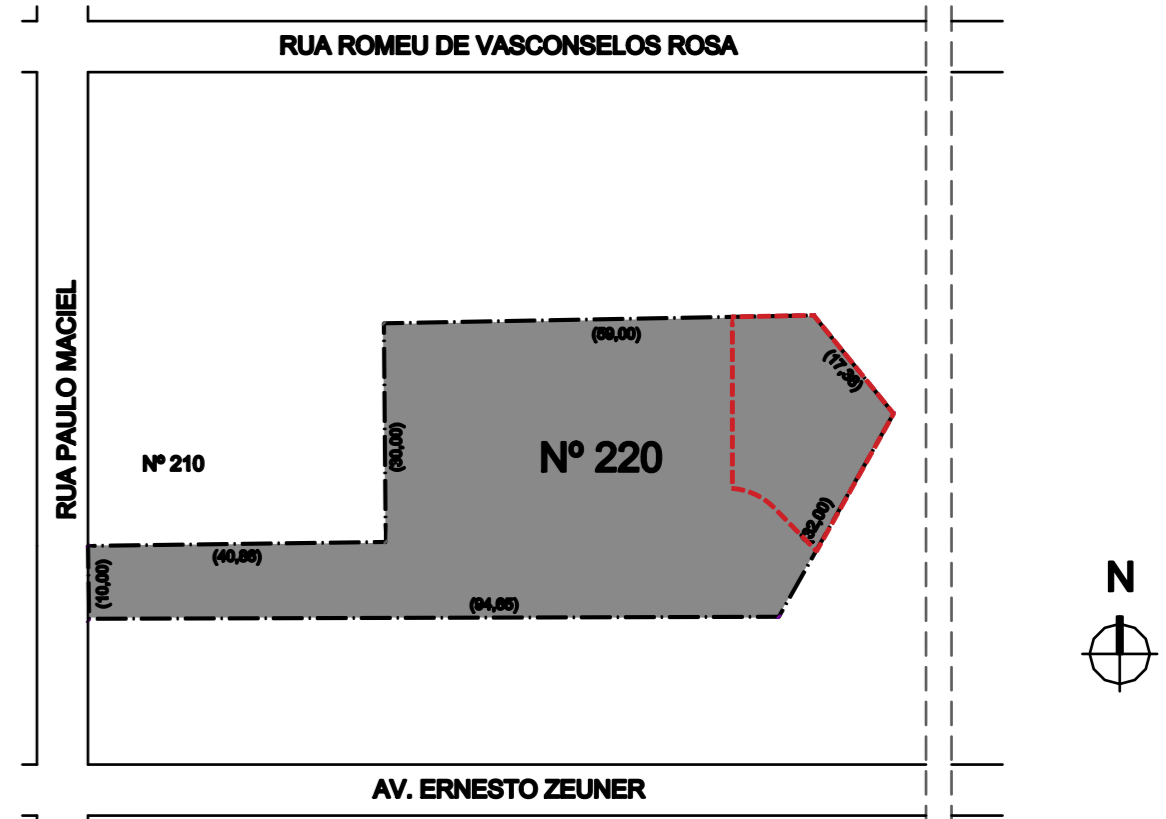

IMPLANTAÇÃO
1/200

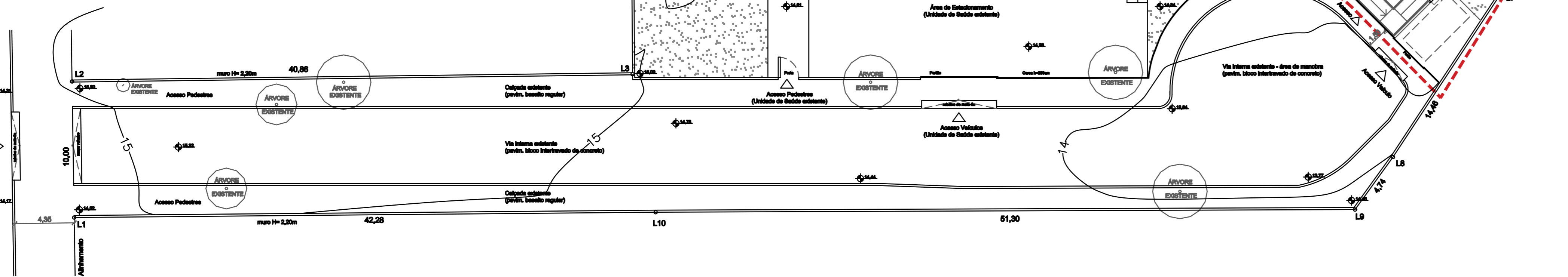

	Prefeitura Municipal de Porto Alegre Fundação de Assistência Social e Cidadania FASC		
	CENTRO DE CONVIVÊNCIA - COHAB CAVALHADA PROJETO ARQUITETÔNICO		
Fundação de Assistência Social e Cidadania FASC PRESIDENTE: CÁTIA LARA MARTINS COORD. DE OBRAS E PROJETOS: AURÉLIO FROENER DIR. ADMINISTRATIVO: RODRIGO SCARAVONATO CHEFE DA ÁREA DE PROJETOS: ENG. NEWTON CARLOS BASTOS BUENO			
ENDEREÇO: Rua Paulo Maciel, 220. Bairro Cavalhada, Porto Alegre - RS.			
CONTEÚDO: Planta de Localização da Intervenção	ESCALA: Indicada	DATA: Maio 2021	
PROJETO ARQUITETÔNICO: Pedro Xavier de Araujo ARQUITETO - CAU A86932-5 MAT. 787430			PRANCHA: A-01

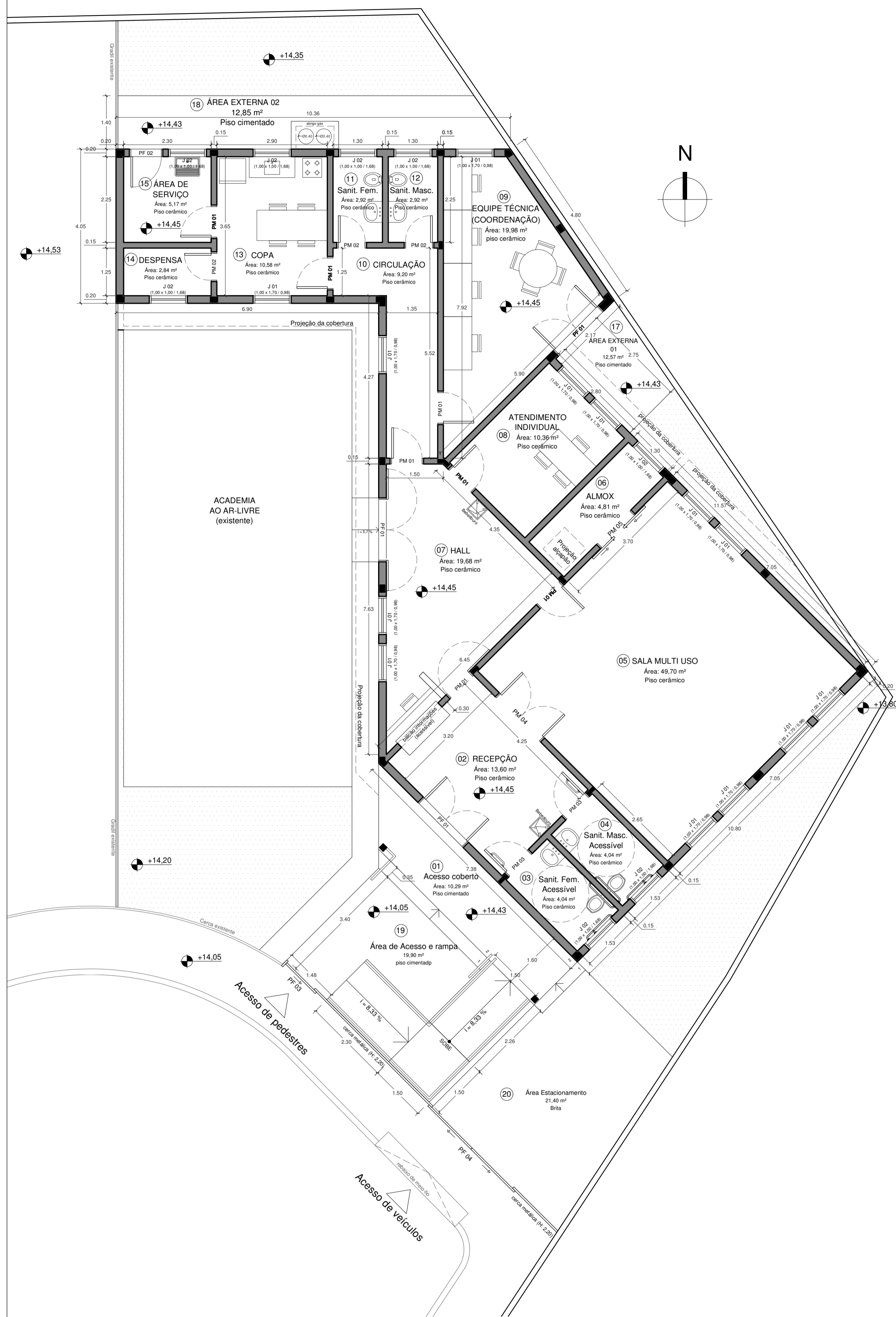

PLANTA BAIXA - PAVIMENTO TÉRREO
ESC.: 1/75



PLANTA DE COBERTURA
ESC.: 1/75

PLANILHA DE ÁREAS		
01	ACESSO COBERTO	10,29 m ²
02	RECEPÇÃO	13,60 m ²
03	SANITÁRIO FEMININO ACESSÍVEL	4,04 m ²
04	SANITÁRIO MASCULINO ACESSÍVEL	4,04 m ²
05	SALA MULTIUSO	49,70 m ²
06	ALMOXARIFADO	4,81 m ²
07	HALL	19,68 m ²
08	ATENDIMENTO INDIVIDUAL	10,36 m ²
09	EQUIPE TÉCNICA E COORDENAÇÃO	19,98 m ²
10	CIRCULAÇÃO	9,20 m ²
11	SANITÁRIO FEMININO	2,92 m ²
12	SANITÁRIO MASCULINO	2,92 m ²
13	COPA	10,58 m ²
14	DESPENSA	2,87 m ²
15	ÁREA DE SERVIÇO	5,17 m ²
16	ÁREA RESERVATÓRIO	15,60 m ²
ÁREA INTERNA TOTAL - EDIFICAÇÃO		185,76 m²
ÁREA PROJEÇÃO DA EDIFICAÇÃO		182,64 m²
ÁREAS EXTERNAS PAVIMENTADAS		
17	ÁREA EXTERNA 01	5,26 m ²
18	ÁREA EXTERNA 02	12,85 m ²
19	ÁREA DE ACESSO DESCOBERTA	19,90 m ²
20	ÁREA ESTACIONAMENTO	20,40 m ²
ÁREA EXTERNA DESCOBERTA TOTAL		58,41 m²
ÁREA INTERNA TOTAL CONSTRUÍDA		251,34 m²

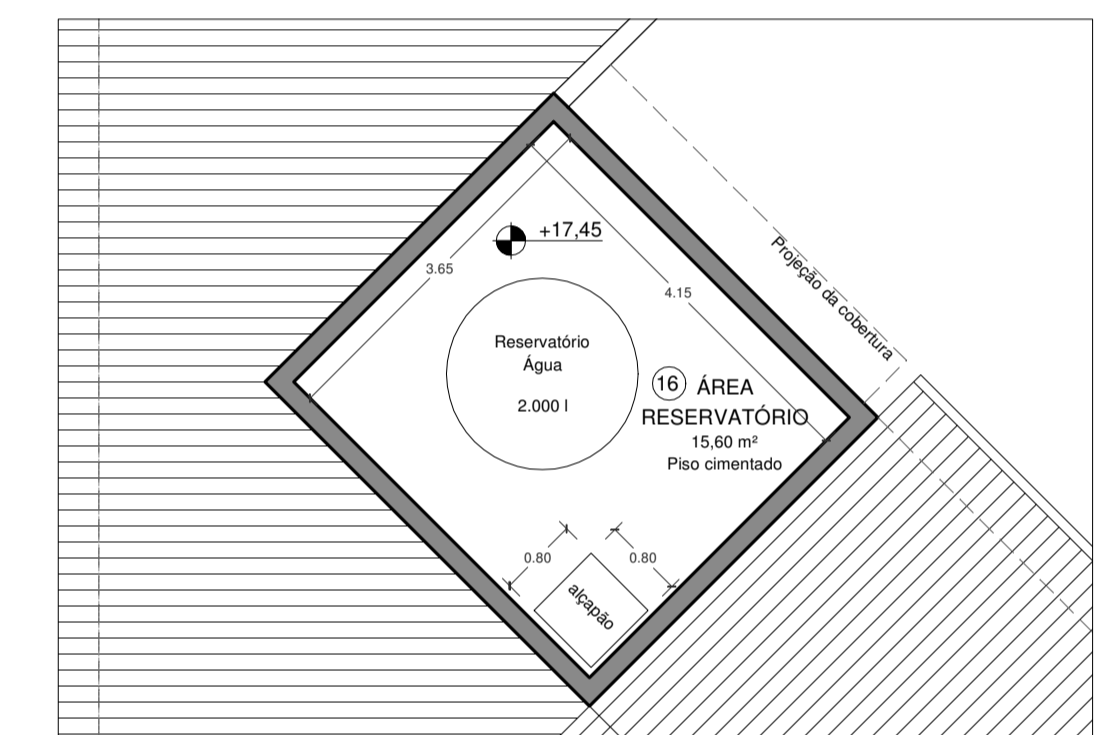

PLANTA BAIXA - RESERVATÓRIO
ESC.: 1/75

	Prefeitura Municipal de Porto Alegre Fundação de Assistência Social e Cidadania - FASC		
	CENTRO DE CONVIVÊNCIA - COHAB CAVALADA PROJETO ARQUITETÔNICO		
Fundação de Assistência Social e Cidadania - FASC			
PRESIDENTE: CÁTIA LARA MARTINS		COORD. DE OBRAS E PROJETOS: AURÉLIO FROENER	
DIR. ADMINISTRATIVO: RODRIGO SCARAVONATO CHEFE DA ÁREA DE PROJETOS: ENG. NEWTON CARLOS BASTOS BUENO			
ENDEREÇO: Rua Paulo Maciel, 220. Bairro Cavalhada, Porto Alegre - RS.			
CONTEÚDO: PLANTA BAIXA e PLANTA DE COBERTURA		ESCALA: 1/75	DATA: Junho/ 2021
PROJETO ARQUITETÔNICO:			PRANCHA:
Pedro Xavier de Araujo ARQUITETO - CAU AB6932-5 MAT. 787430			A-02

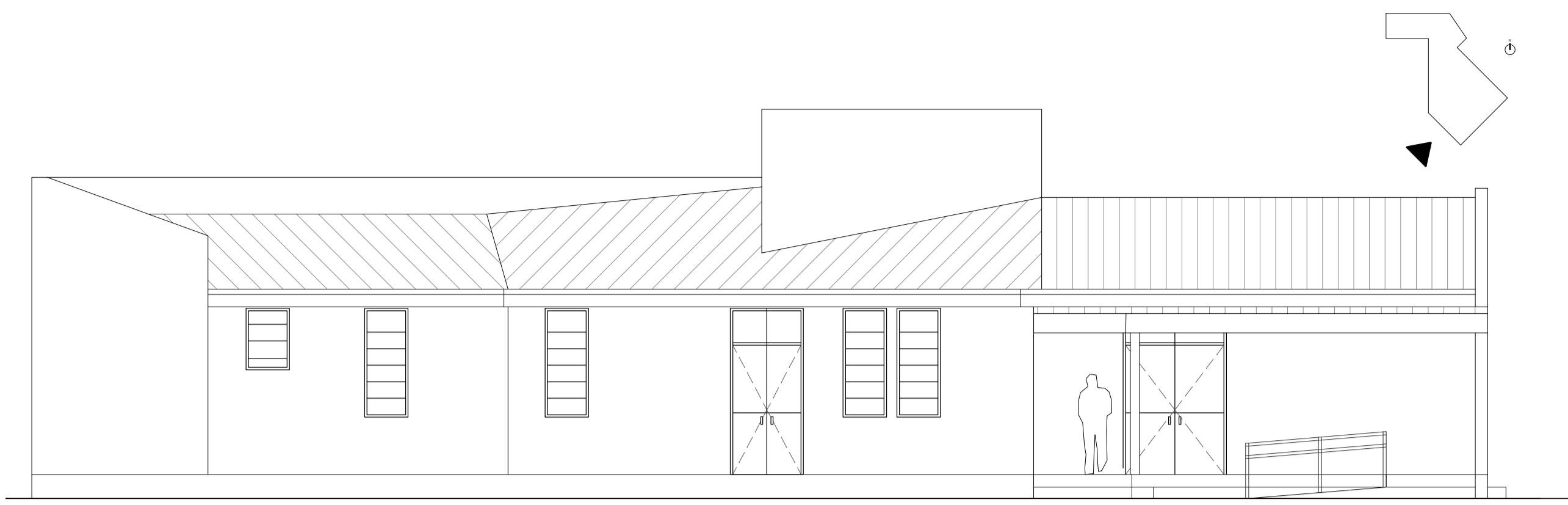

FACHADA FRONTAL (SUDOESTE)

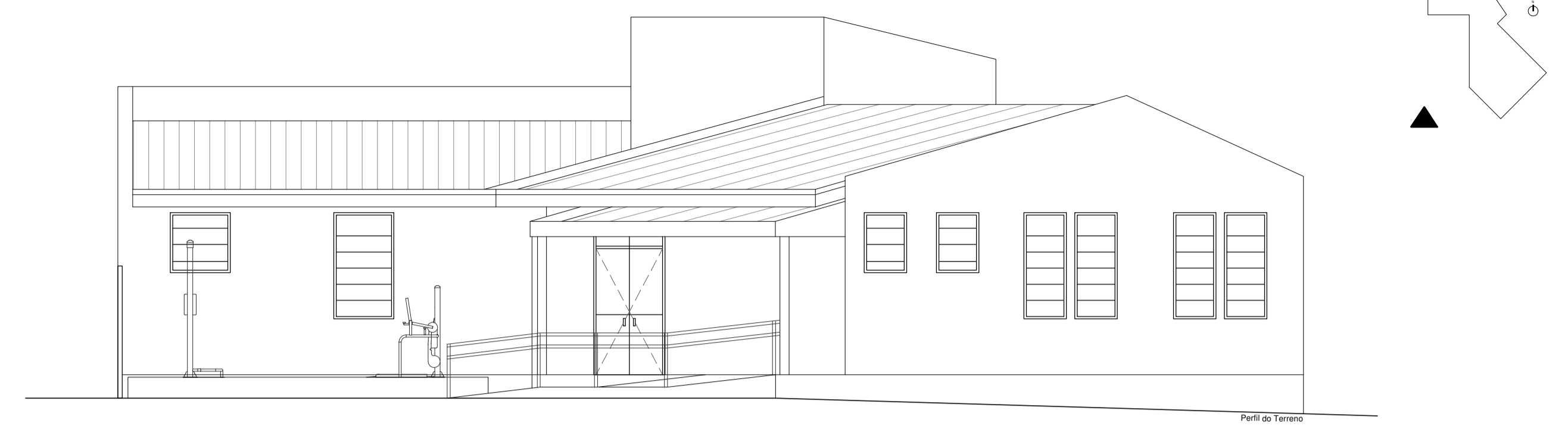

FACHADA FRONTAL (SUL)

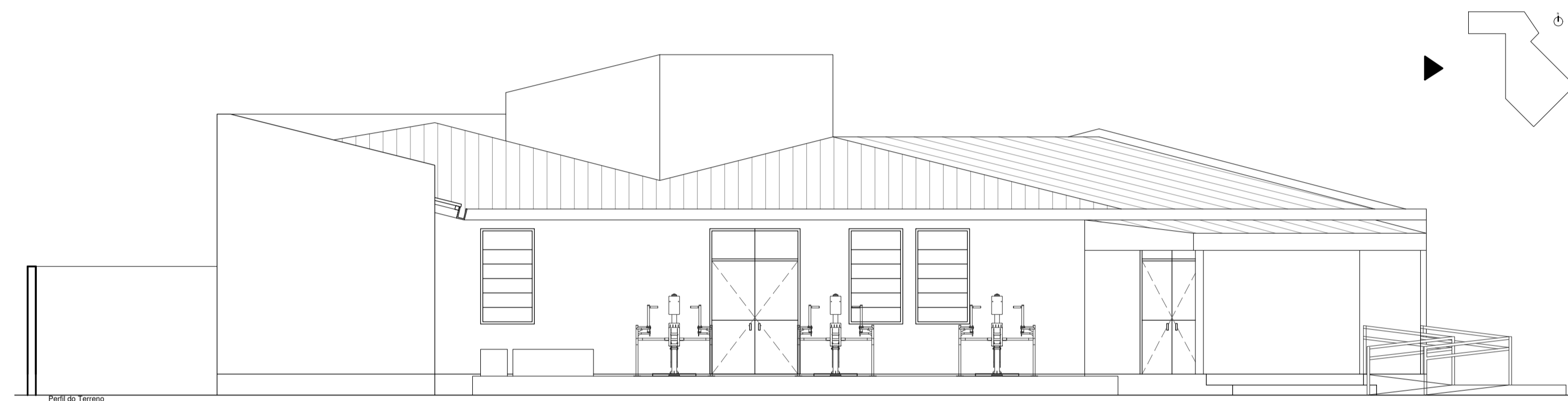

FACHADA LATERAL (OESTE)

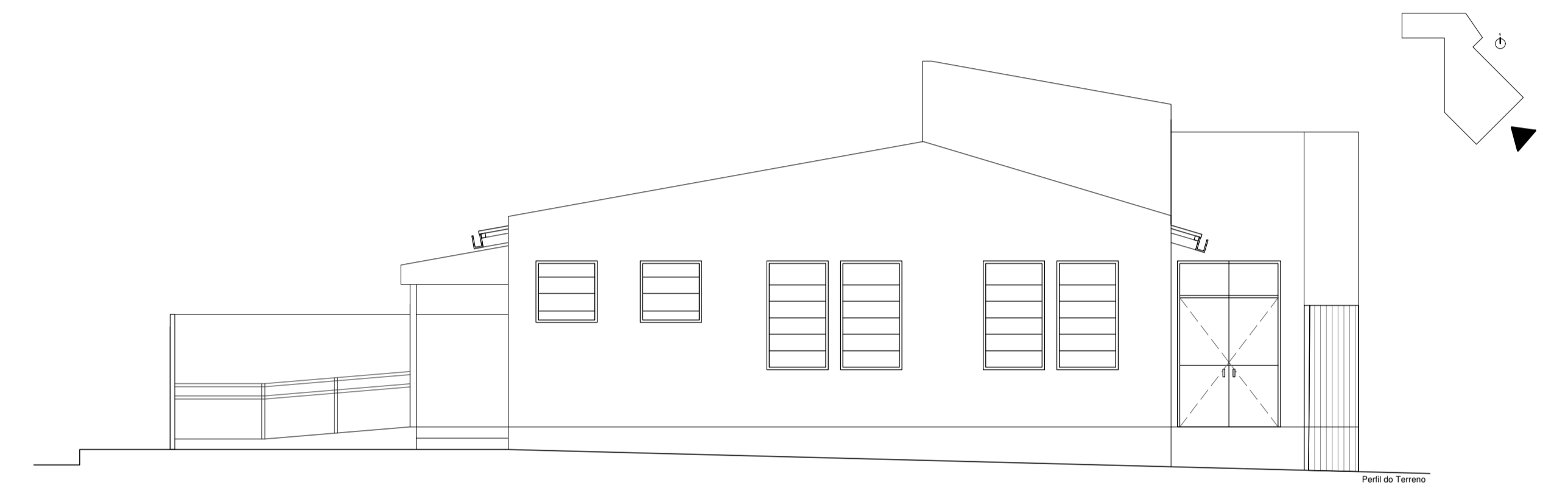

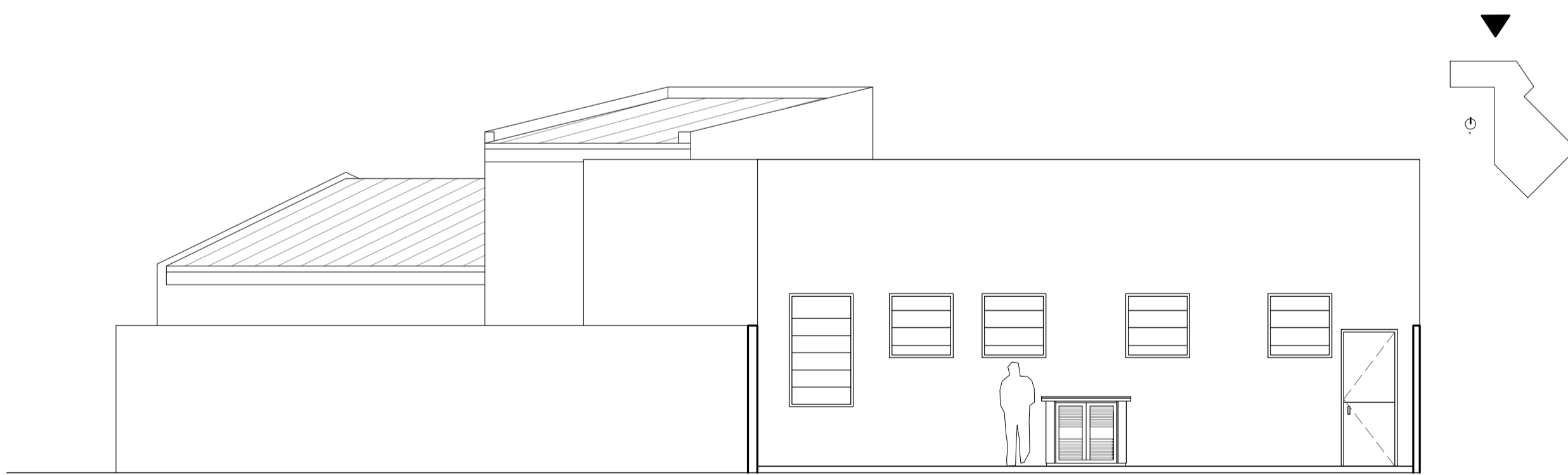

FACHADA LATERAL (SUDESTE)



FACHADA POSTERIOR (NORTE)

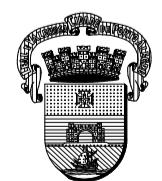

FACHADA POSTERIOR (NORDESTE)

	Prefeitura Municipal de Porto Alegre Fundação de Assistência Social e Cidadania - FASC		
	CENTRO DE CONVIVÊNCIA - COHAB CAVALADA PROJETO ARQUITETÔNICO		
Fundação de Assistência Social e Cidadania - FASC PRESIDENTE: CÁTIA LARA MARTINS COORD. DE OBRAS E PROJETOS: AURÉLIO FROENER DIR. ADMINISTRATIVO: RODRIGO SCARAVONATO CHEFE DA ÁREA DE PROJETOS: ENG. NEWTON CARLOS BASTOS BUENO			
ENDEREÇO: Rua Paulo Maciel, 220, Bairro Cavalhada, Porto Alegre - RS.			
CONTEÚDO: FACHADAS	ESCALA: 1/75	DATA: Junho/ 2021	
PROJETO ARQUITETÔNICO:			PRANCHA: A-03
Pedro Xavier de Araujo ARQUITETO - CAU A86932-5 MAT. 787430			

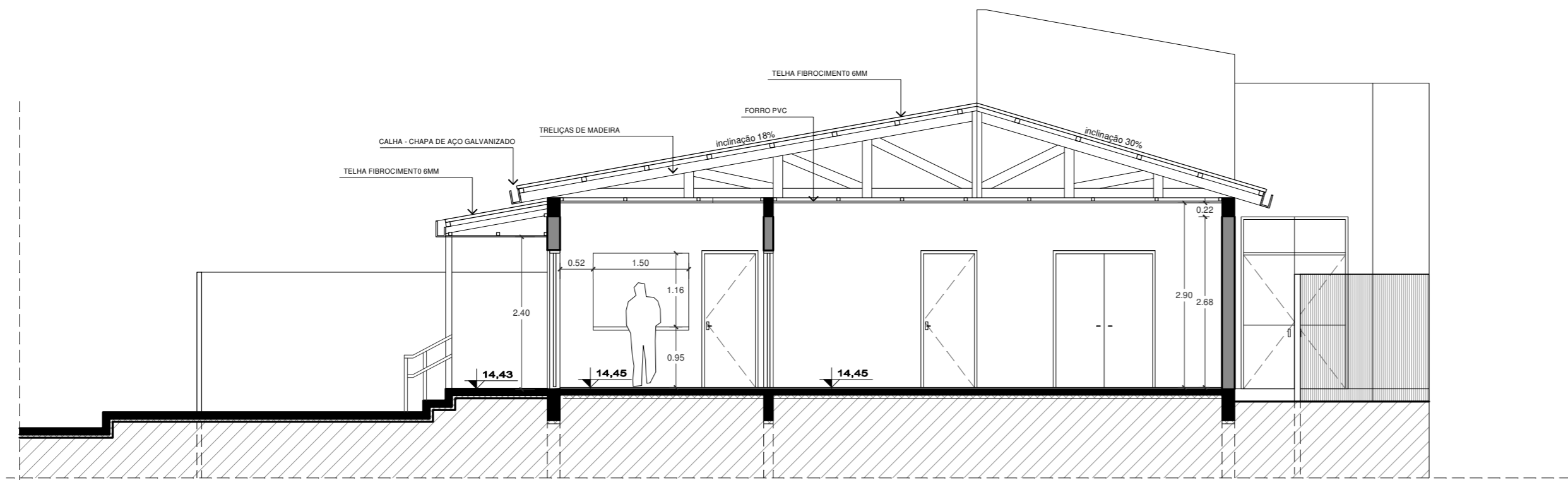

CORTE AA'
ESC.: 1/75

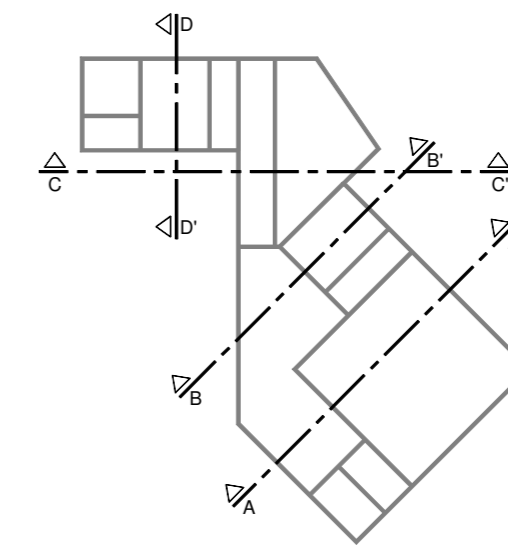

INDICAÇÃO DOS CORTES

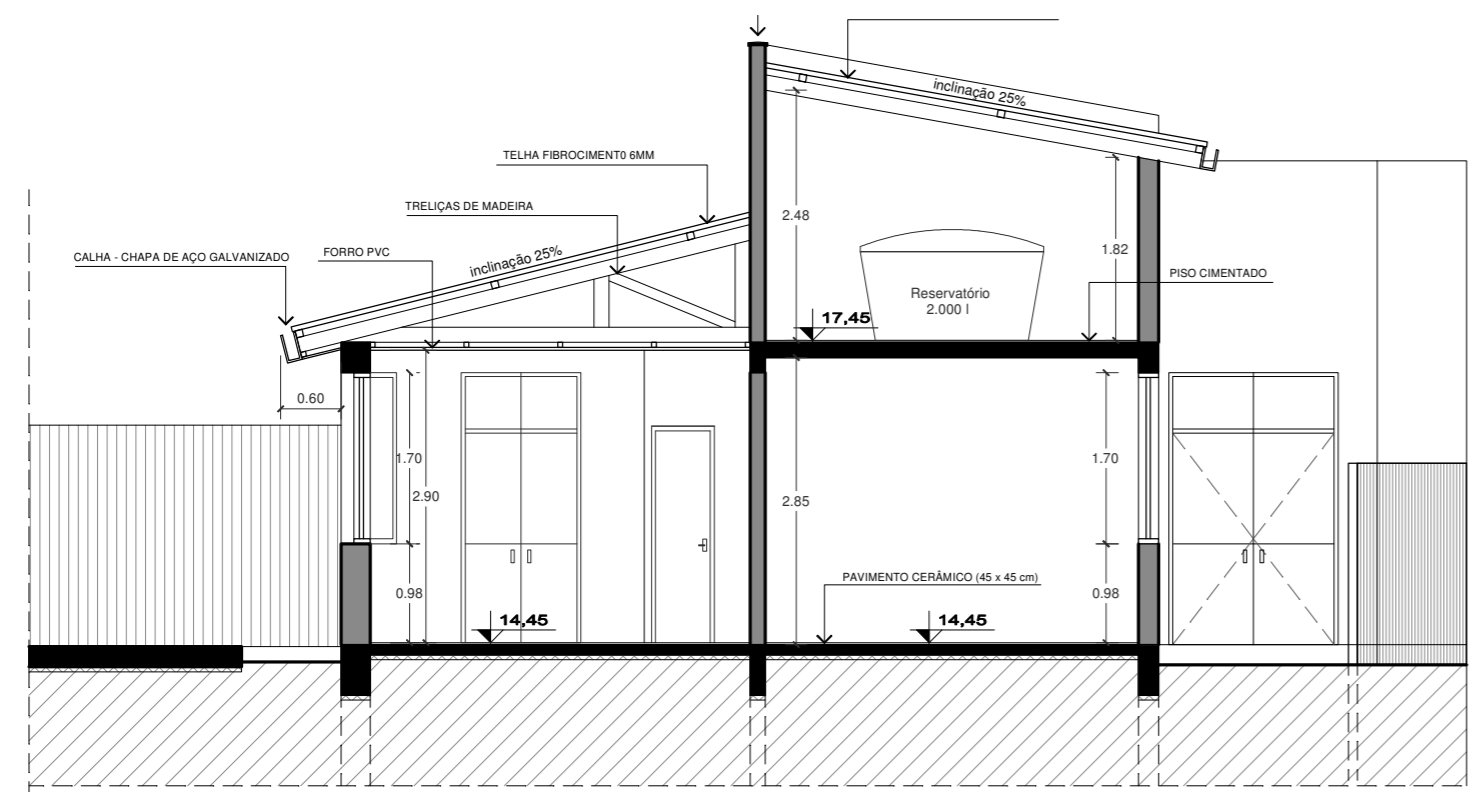

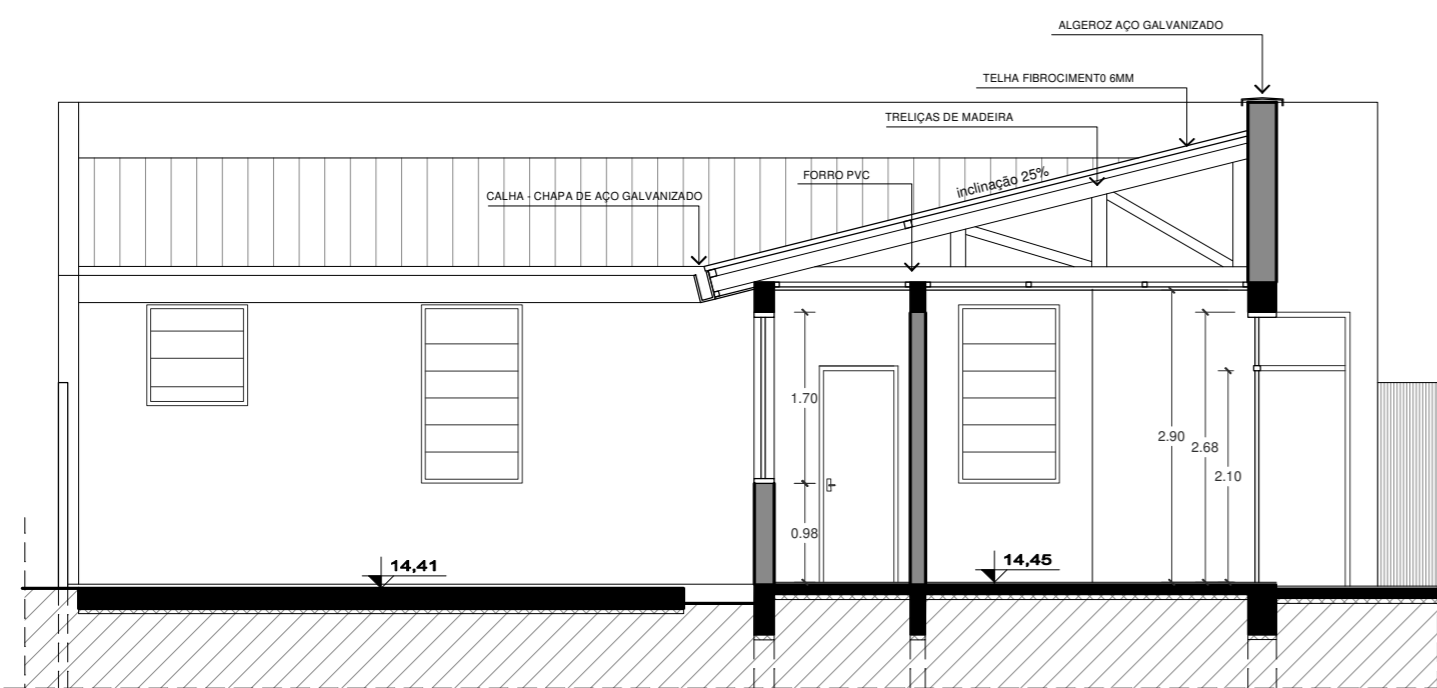

CORTE BB'
ESC.: 1/75

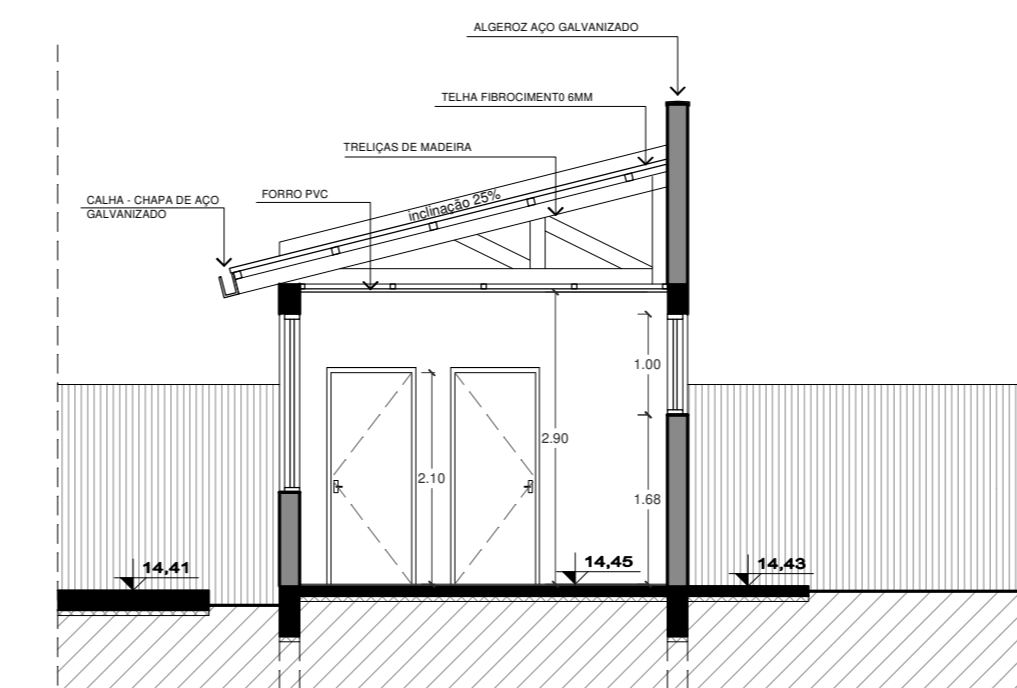

CORTE CC'
ESC.: 1/75



CORTE DD'
ESC.: 1/75

	Prefeitura Municipal de Porto Alegre Fundação de Assistência Social e Cidadania FASC		
	CENTRO DE CONVIVÊNCIA - COHAB CAVALADA PROJETO ARQUITETÔNICO		
Fundação de Assistência Social e Cidadania FASC PRESIDENTE: CÁTIA LARA MARTINS COORD. DE OBRAS E PROJETOS: AURÉLIO FROENER DIR. ADMINISTRATIVO: RODRIGO SCARAVONATO CHEFE DA ÁREA DE PROJETOS: ENG. NEWTON CARLOS BASTOS BUENO			
ENDEREÇO: Rua Paulo Maciel, 220. Bairro Cavahada, Porto Alegre - RS.			
CONTEÚDO: CORTES A, B, C e D		ESCALA: indicada	DATA: Junho/ 2021
PROJETO ARQUITETÔNICO:			PRANCHA:
Pedro Xavier de Araujo ARQUITETO - CAU A86932-5 MAT. 787430			A-04

Portas

PM01
 PORTA SEMI-OCA, COR NATURAL DE MADEIRA
 MARCO/GUARNIÇÃO 7cm
 PINTURA ESMALTE FOSCO COR CINZA
 FECHADURA INTERNA PAPAIZ OU SIMILAR
 MAÇANETA ALAVANCA CROMADA
 QUANTIDADE: 07 pç

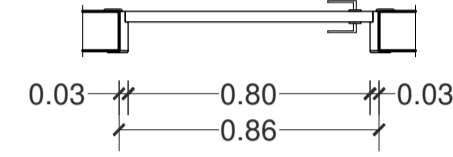
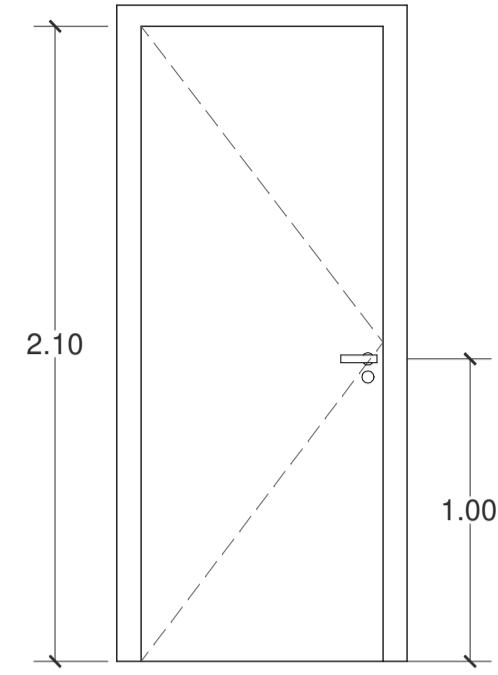

PM02
 PORTA SEMI-OCA, COR NATURAL DE MADEIRA
 MARCO/GUARNIÇÃO 7cm
 PINTURA ESMALTE FOSCO COR CINZA
 FECHADURA INTERNA PAPAIZ OU SIMILAR
 MAÇANETA ALAVANCA CROMADA
 QUANTIDADE: 03 pç

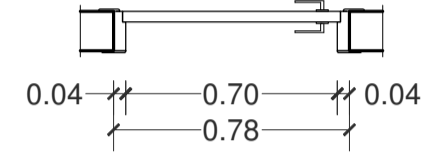
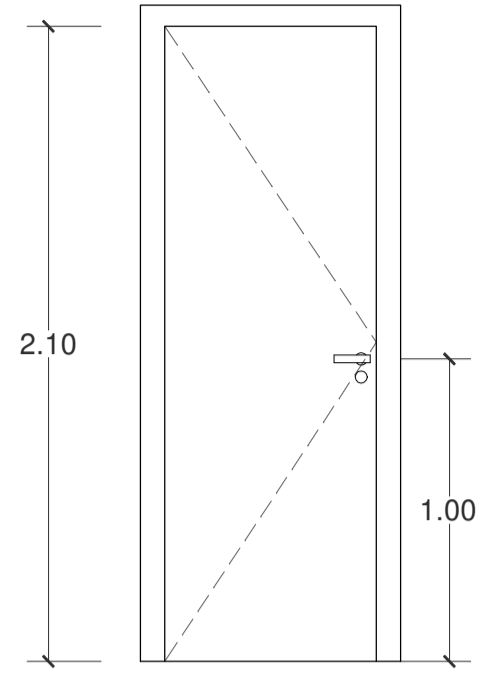

PM03
 PORTA SEMI-OCA, COR NATURAL DE MADEIRA
 MARCO/GUARNIÇÃO 7cm
 PINTURA ESMALTE FOSCO COR CINZA
 FECHADURA INTERNA ADEQUADA PARA PNE
 MAÇANETA ALAVANCA CROMADA E PUXADOR HORIZONTAL
 ATENDER NORMA NBR 9050 ABNT
 QUANTIDADE: 02 pç

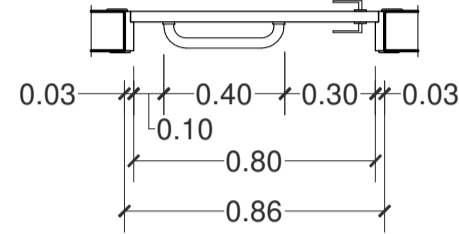
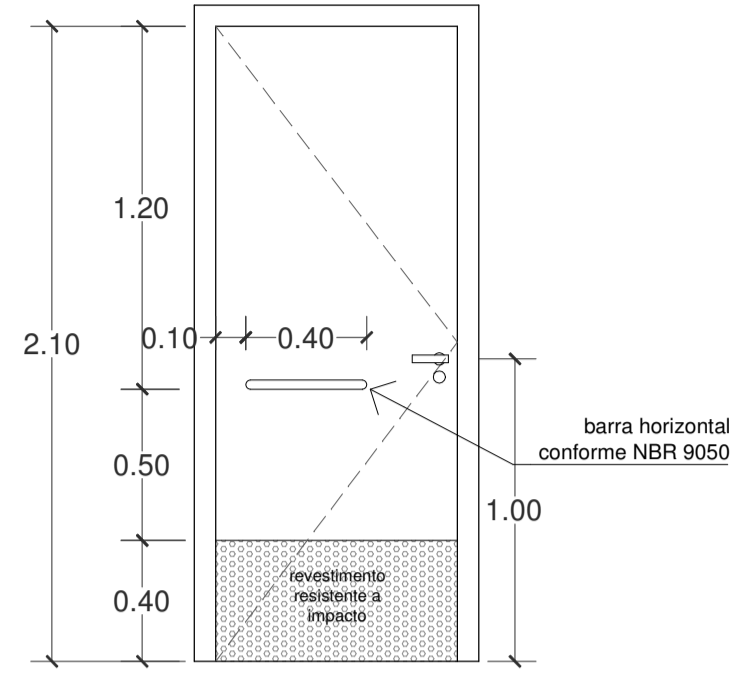

PM04
 PORTA SEMI-OCA, COR NATURAL DE MADEIRA
 MARCO/GUARNIÇÃO 7cm
 PINTURA ESMALTE FOSCO COR CINZA
 FECHADURA INTERNA PAPAIZ OU SIMILAR
 MAÇANETAS ALAVANCA CROMADAS
 QUANTIDADE: 02 pç

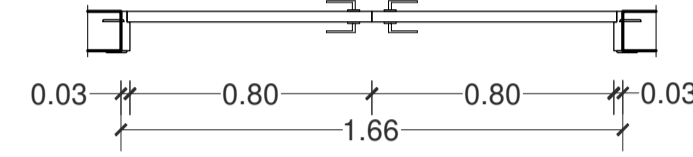
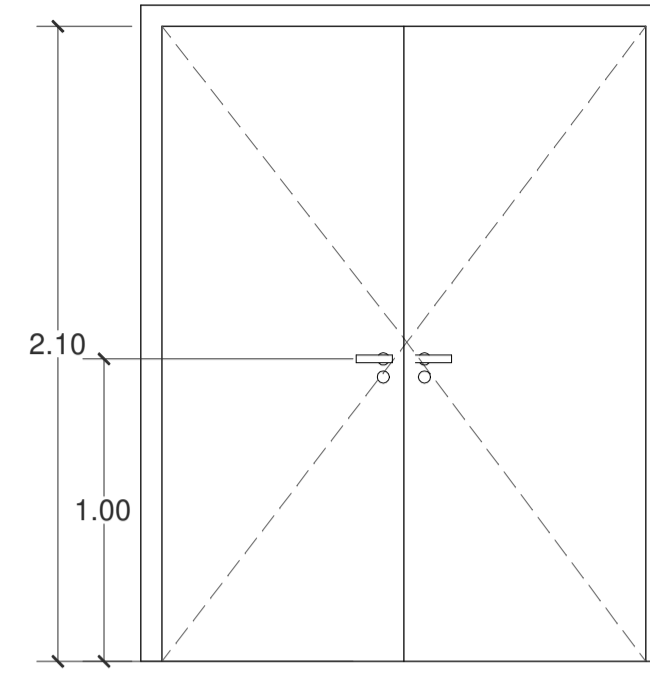

PM05
 PORTA DE CORRER SEMI-OCA, COR NATURAL DE MADEIRA
 MARCO/GUARNIÇÃO 7cm
 TRILHO SUPERIOR
 PINTURA ESMALTE FOSCO COR CINZA
 PUXADOR HORIZONTAL
 QUANTIDADE: 01 pç

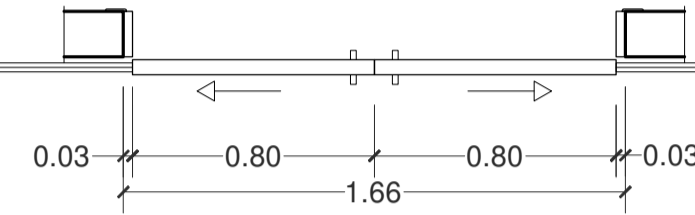
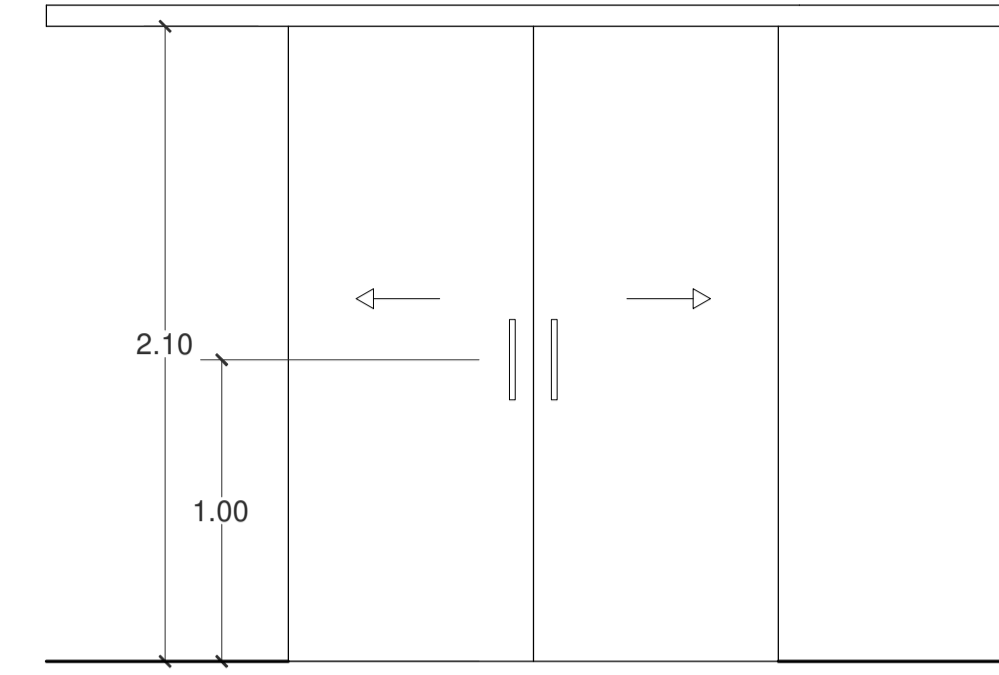

PF01
 PORTA EXTERNA DUPLA DE FERRO/ VIDRO (3mm)
 BANDEIRA SUPERIOR DE FERRO/VIDRO C/ ABERTURA BASCULANTE
 MARCO/GUARNIÇÃO 3cm
 PINTURA ESMALTE FOSCO COR GRAFITE
 FECHADURA INTERNA PAPAIZ OU SIMILAR
 MAÇANETA ALAVANCA CROMADA
 QUANTIDADE: 03 pç

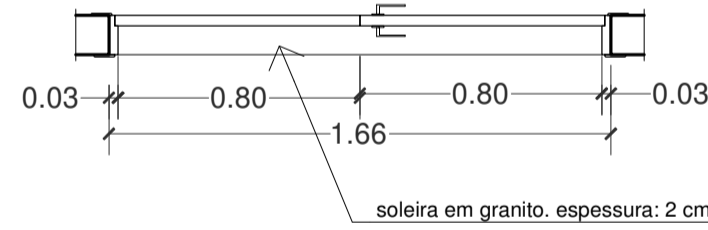
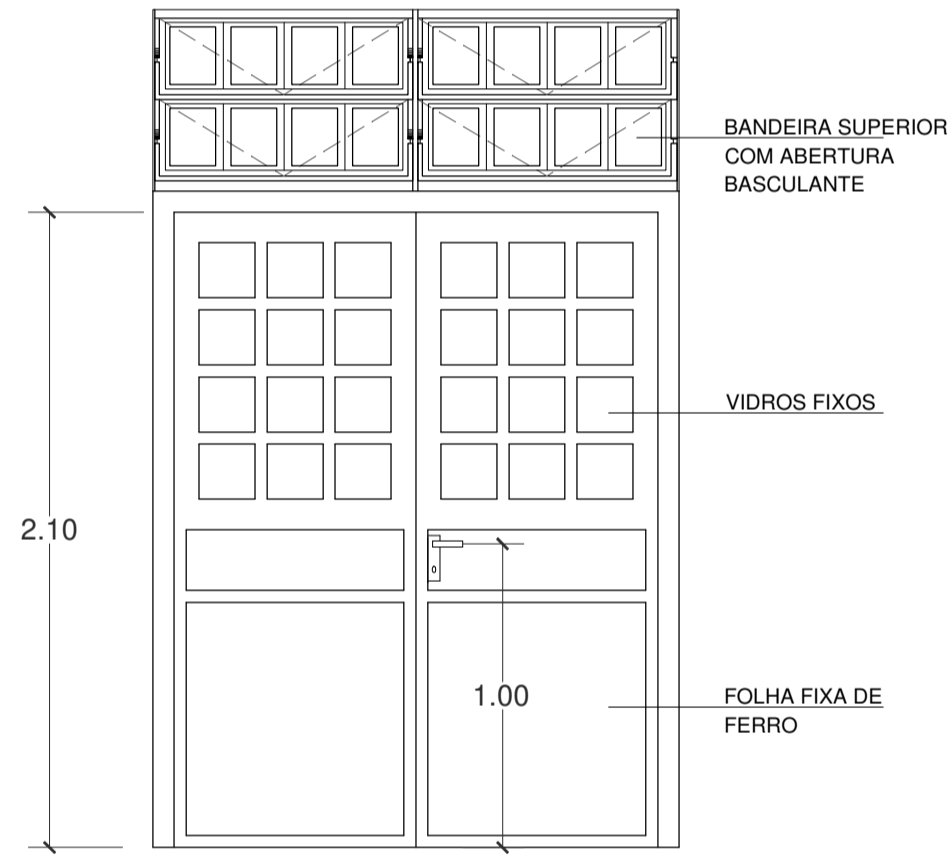

PF02
 PORTA EXTERIOR DE FERRO
 PINTURA ESMALTE FOSCO COR GRAFITE
 FECHADURA INTERNA PAPAIZ OU SIMILAR
 MAÇANETA ALAVANCA CROMADA
 QUANTIDADE: 01 pç

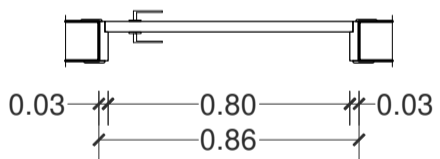
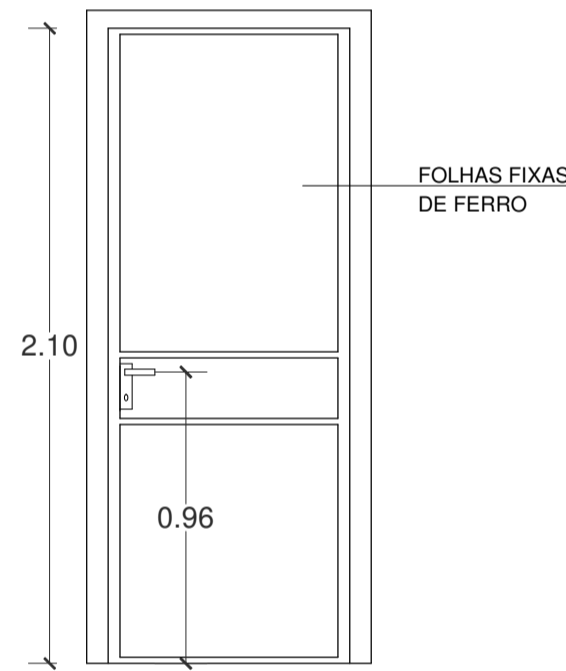

PF03
 PORTÃO EXTERNO COM MOLDURA EM TUBO GALVANIZADO
 FECHAMENTO EM TELA ELETROSOLDADA MALHA 5X15
 FOLHA DE CORRER
 PINTURA ESMALTE NA COR GRAFITE
 PORTÃO COM CADEADO
 QUANTIDADE: 01 pç

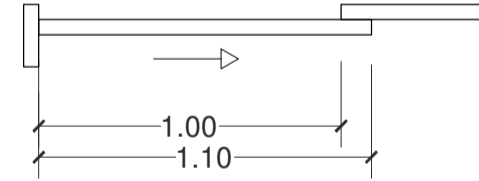
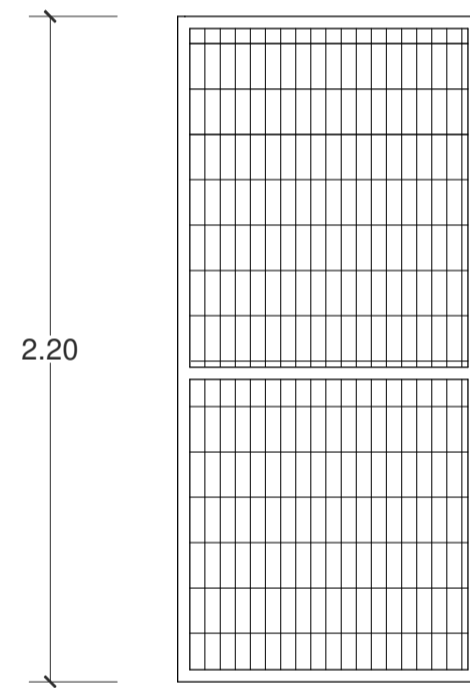

PF04
 PORTÃO EXTERNO COM MOLDURA EM TUBO GALVANIZADO
 FECHAMENTO EM TELA ELETROSOLDADA MALHA 5X15
 FOLHA DUPLA DE CORRER
 PINTURA ESMALTE NA COR GRAFITE
 PORTÃO COM CADEADO
 QUANTIDADE: 01 pç

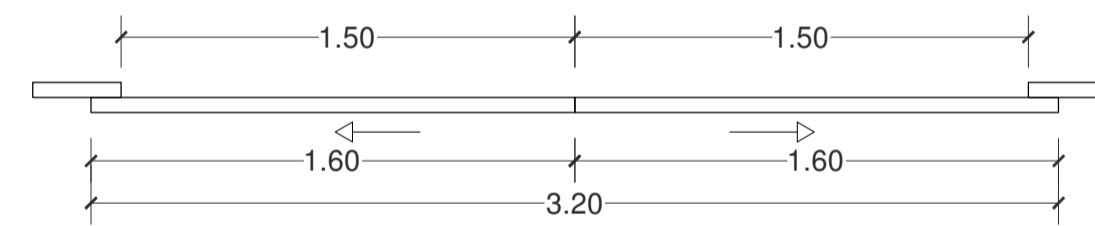
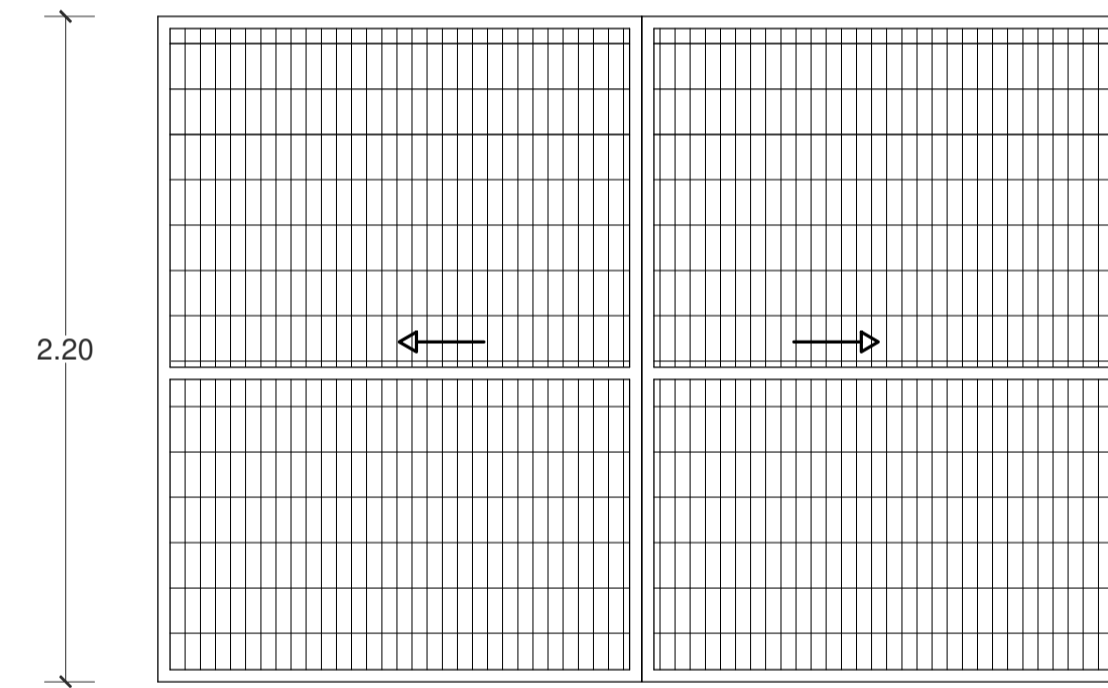

Janelas

JF 01
 JANELA DE FERRO
 CINCO CAIXILHOS COM ABERTURA BASCULANTE
 PINTURA ESMALTE COR GRAFITE
 UM CAIXILHO FIXO
 QUANTIDADE: 13 pç

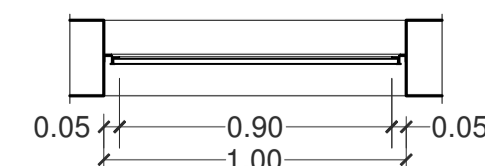
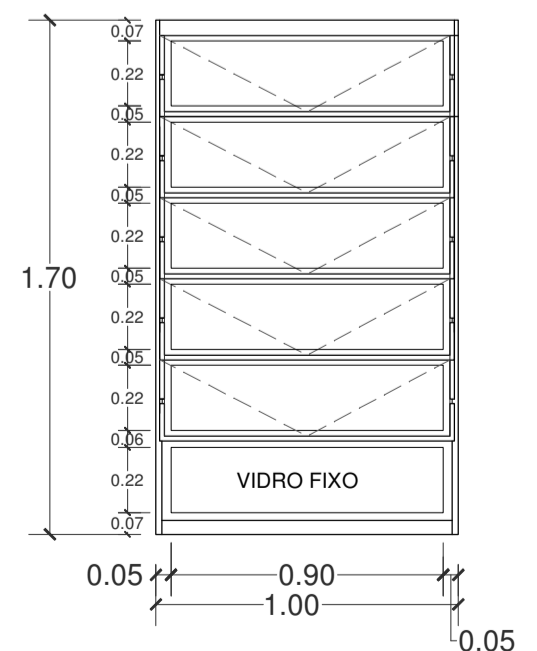

JF 02
 JANELA DE FERRO
 TRES CAIXILHOS COM ABERTURA BASCULANTE
 PINTURA ESMALTE COR GRAFITE
 QUANTIDADE: 08 pç

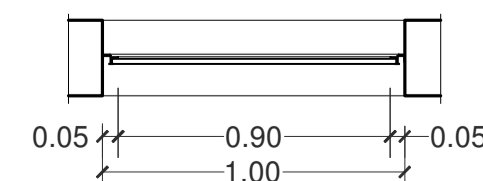
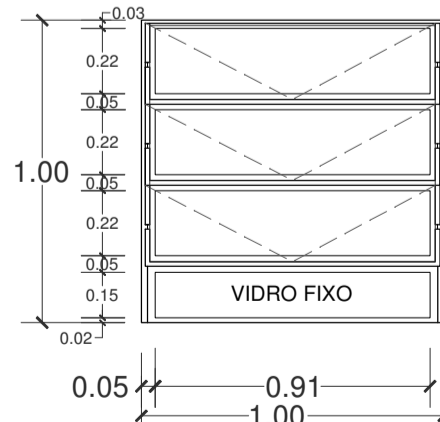

QUADRO DE ESQUADRIAS

ABERTURA	LARGURA (m)	ALTURA (m)	PEITORIL (m)	MATERIAL	QUANTIDADE
PM 01	0,80	2,10	-	Porta de madeira	07
PM 02	0,70	2,10	-	Porta de madeira	03
PM 03	0,80	2,10	-	Porta de madeira	02
PM 04	1,60	2,10	-	Porta de madeira	01
PM 05	0,80	2,10	-	Porta de madeira	01
PF 01	1,60	2,10	-	Porta de ferro com vidro	03
PF 02	0,80	2,10	-	Porta de ferro	01
PF 03	1,10	2,20	-	Portão com tela	01
PF 04	3,20	2,20	-	Portão com tela	01
JF 01	1,00	1,70	0,98	Janela basculante de ferro	13
JF 02	1,00	1,00	1,68	Janela basculante de ferro	08

Prefeitura Municipal de Porto Alegre
 Fundação de Assistência Social e Cidadania FASC
CENTRO DE CONVIVÊNCIA - COHAB CAVALADA
PROJETO ARQUITETÔNICO

Fundação de Assistência Social e Cidadania FASC
 PRESIDENTE: CÁTIA LARA MARTINS COORD. DE OBRAS E PROJETOS: AURÉLIO FROENER
 DIR. ADMINISTRATIVO: RODRIGO SCARAVONATO CHEFE DA ÁREA DE PROJETOS: ENG. NEWTON CARLOS BASTOS BUENO

ENDEREÇO: Rua Paulo Maciel, 220. Bairro Cavalhada, Porto Alegre - RS.
 CONTEÚDO: DETALHAMENTO - ESQUADRIAS ESCALA: 1:25 DATA: Junho/ 2021
 PROJETO ARQUITETÔNICO: PRANCHA:

Pedro Xavier de Araujo
 ARQUITETO - CAU AB6932-5 MAT. 787430
A-05

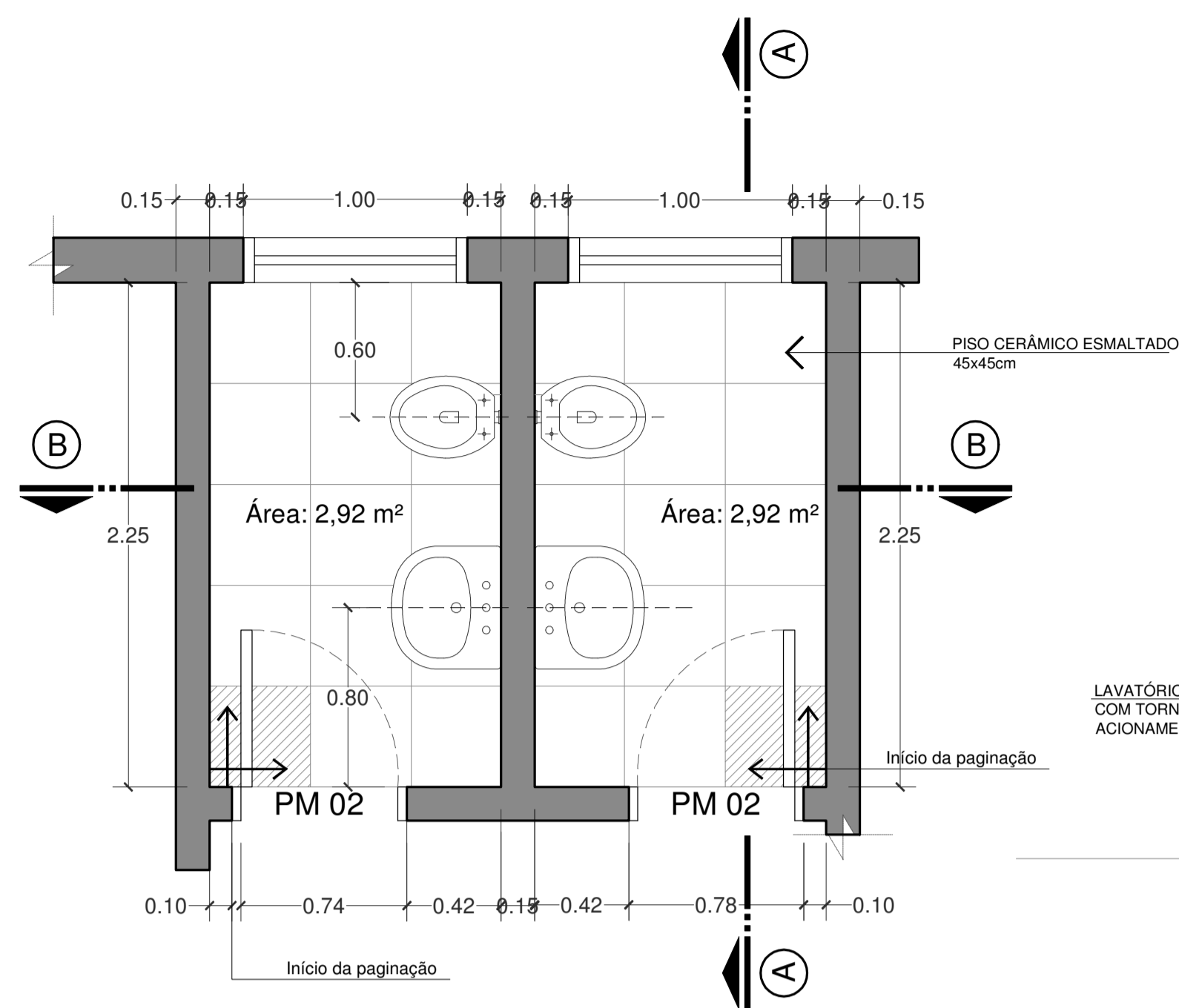

Sanitários dos funcionários
Planta Baixa

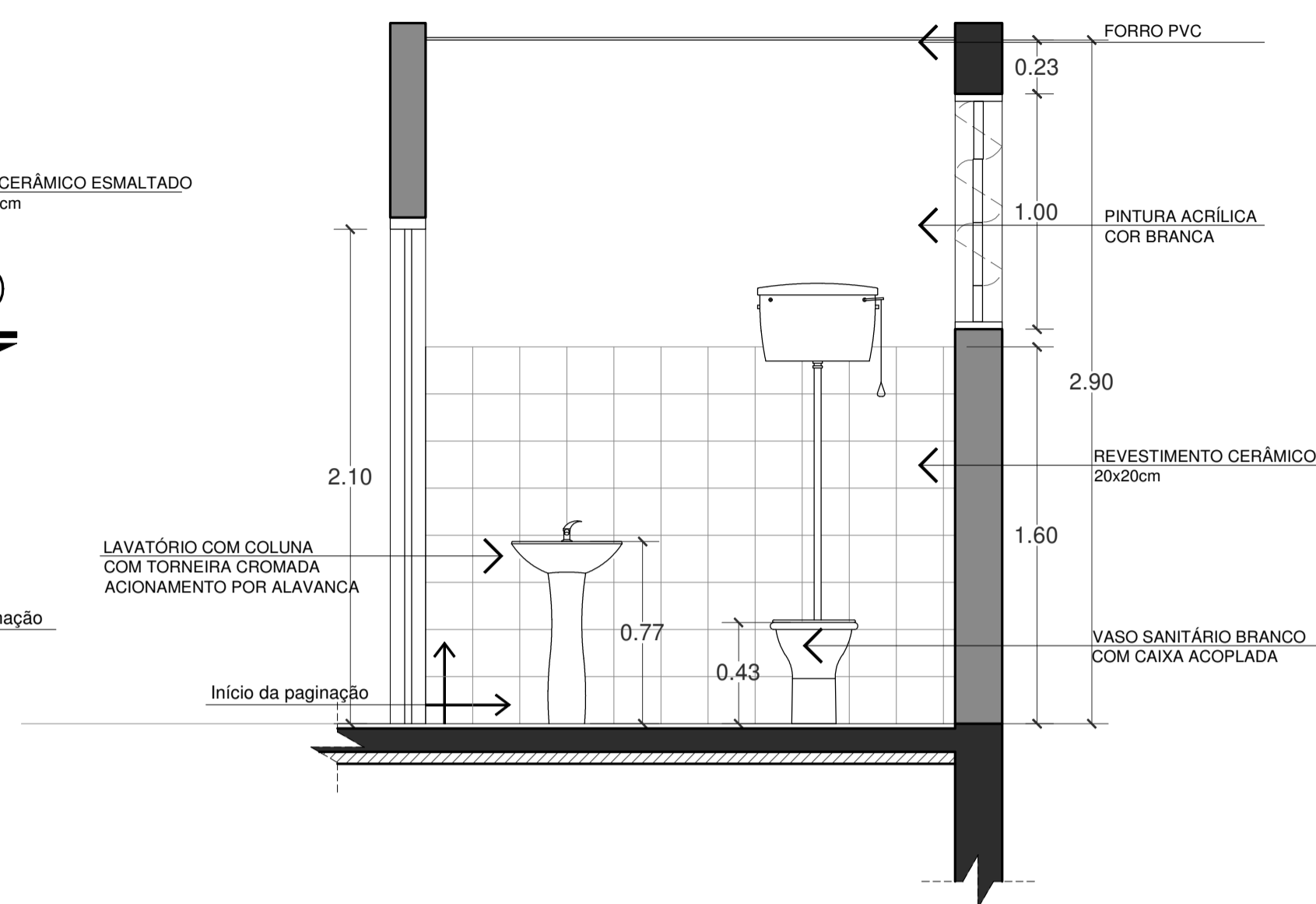

Sanitários dos funcionários
Vista AA'

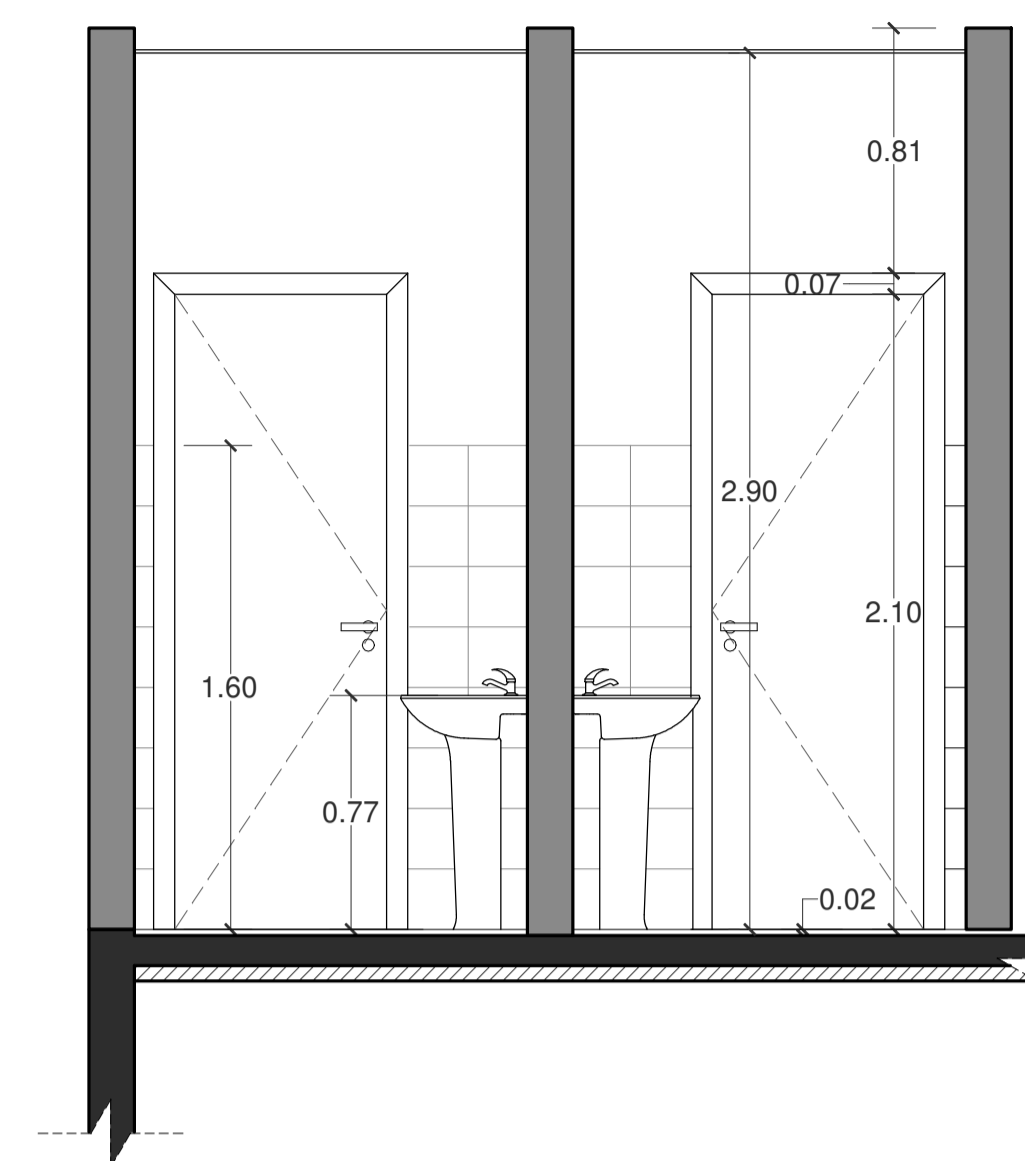

Sanitários dos funcionários
Vista BB'

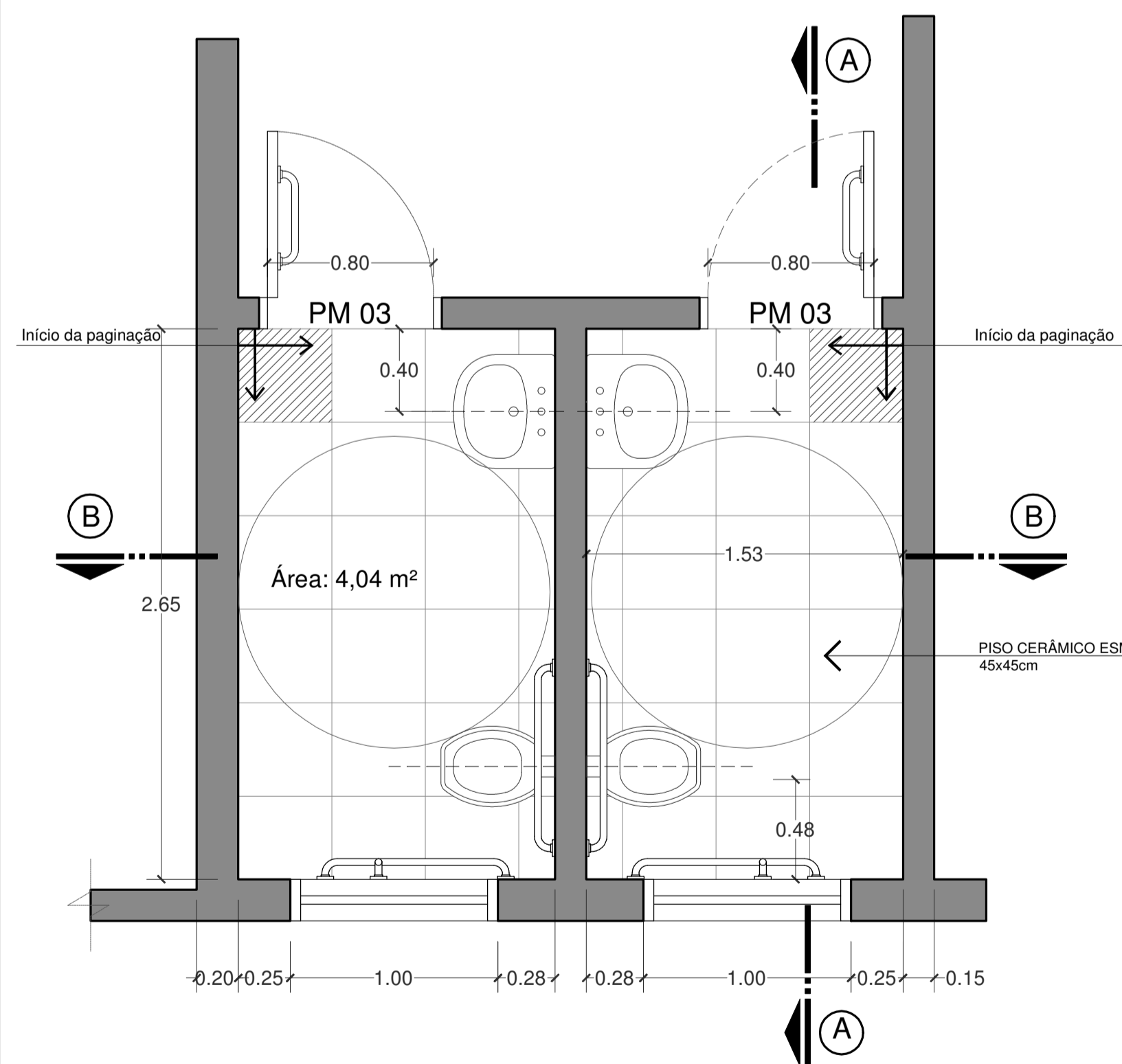

Sanitários acessíveis
Planta Baixa

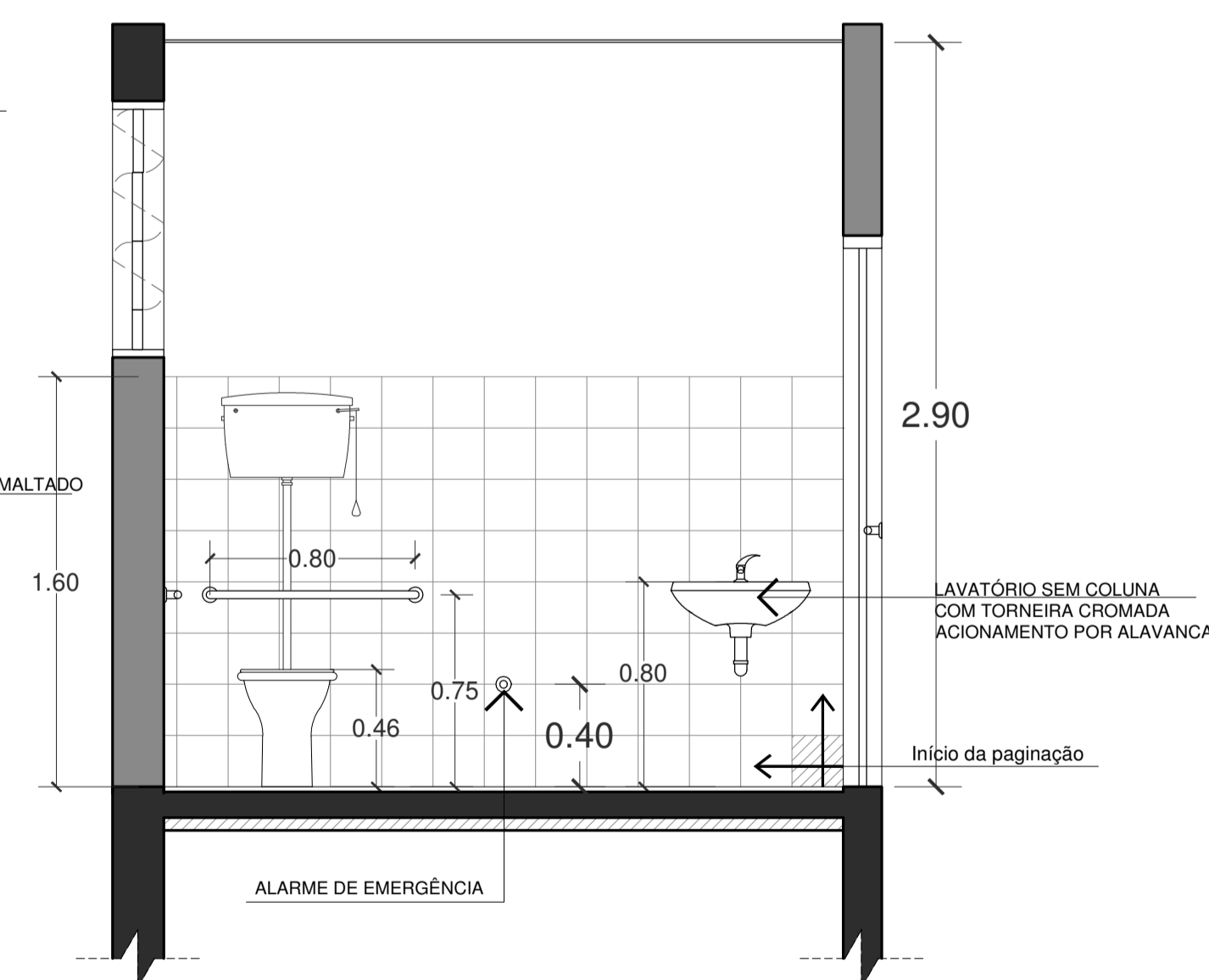

Sanitários acessíveis
Vista AA'

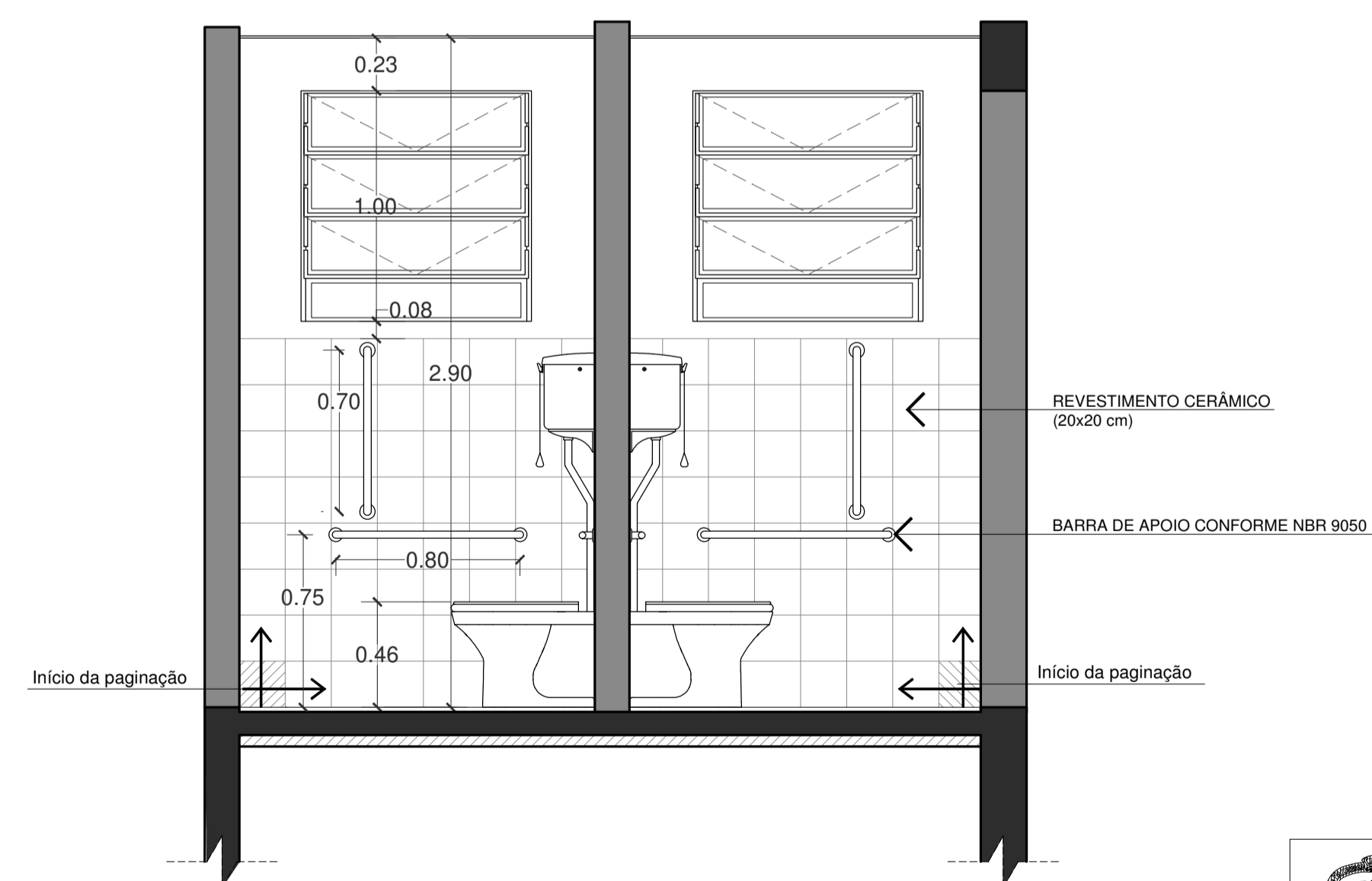

Sanitários acessíveis
Vista BB'

		<p>Prefeitura Municipal de Porto Alegre Fundação de Assistência Social e Cidadania FASC</p>			
<p>CENTRO DE CONVIVÊNCIA - COHAB CAVALADA PROJETO ARQUITETÔNICO</p>					
<p>Fundação de Assistência Social e Cidadania FASC</p>					
<p>PRESIDENTE: CÁTIA LARA MARTINS</p>		<p>COORD. DE OBRAS E PROJETOS: AURÉLIO FROENER</p>			
<p>DIR. ADMINISTRATIVO: RODRIGO SCARAVONATO</p>		<p>CHEFE DA ÁREA DE PROJETOS: ENG. NEWTON CARLOS BASTOS BUENO</p>			
<p>ENDEREÇO: Rua Paulo Maciel, 220. Bairro Cavalhada, Porto Alegre - RS.</p>					
<p>CONTEÚDO: DETALHAMENTO DOS SANITÁRIOS</p>				<p>ESCALA: 1:25</p>	<p>DATA: Junho/ 2021</p>
<p>PROJETO ARQUITETÔNICO:</p>					<p>PRANCHA:</p>
<p>Pedro Xavier de Araujo ARQUITETO - CAU A86932-5 MAT. 787430</p>					<p>A-06</p>

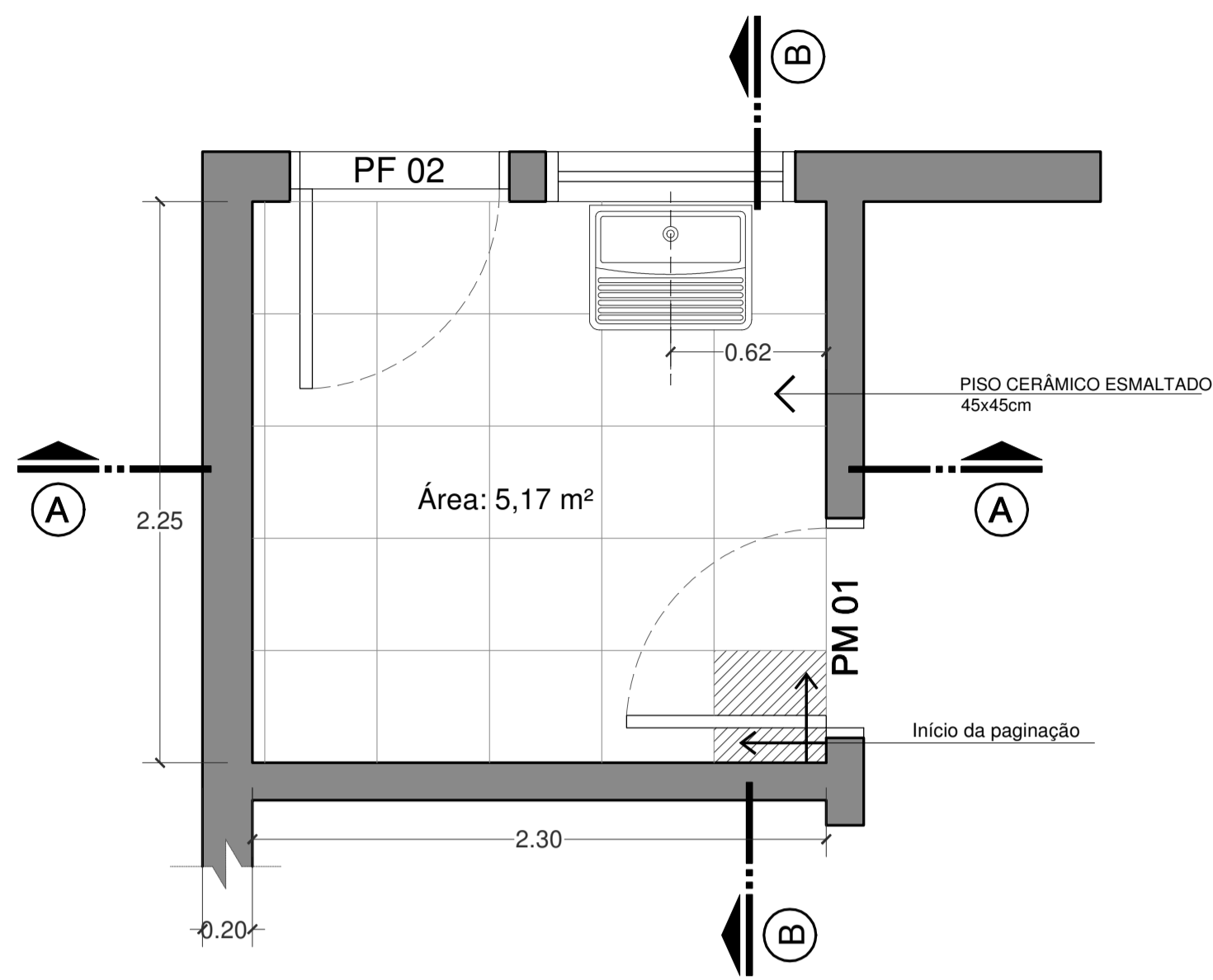

Área de serviço
Planta Baixa

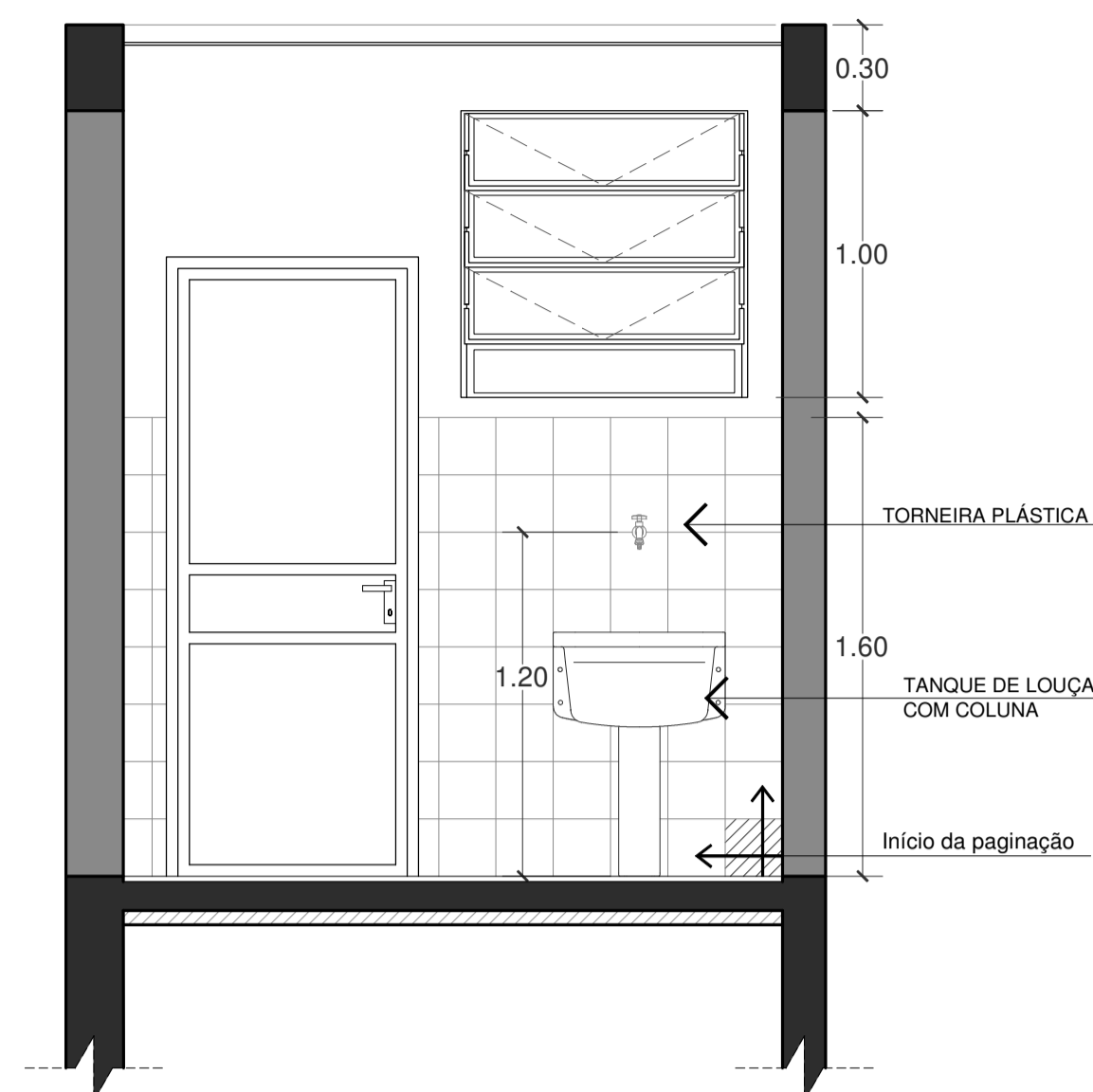

Área de serviço
Vista AA'

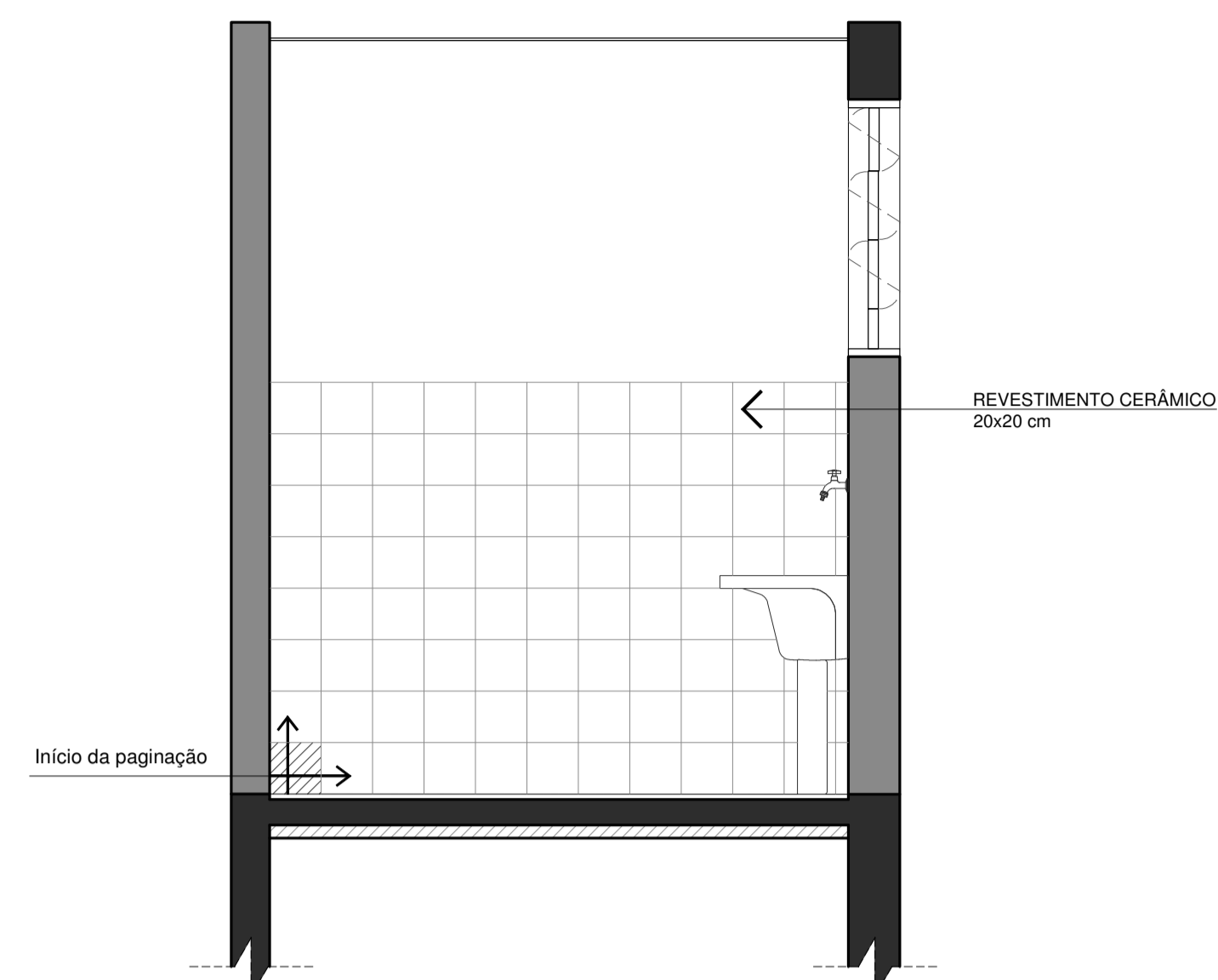

Área de serviço
Vista BB'

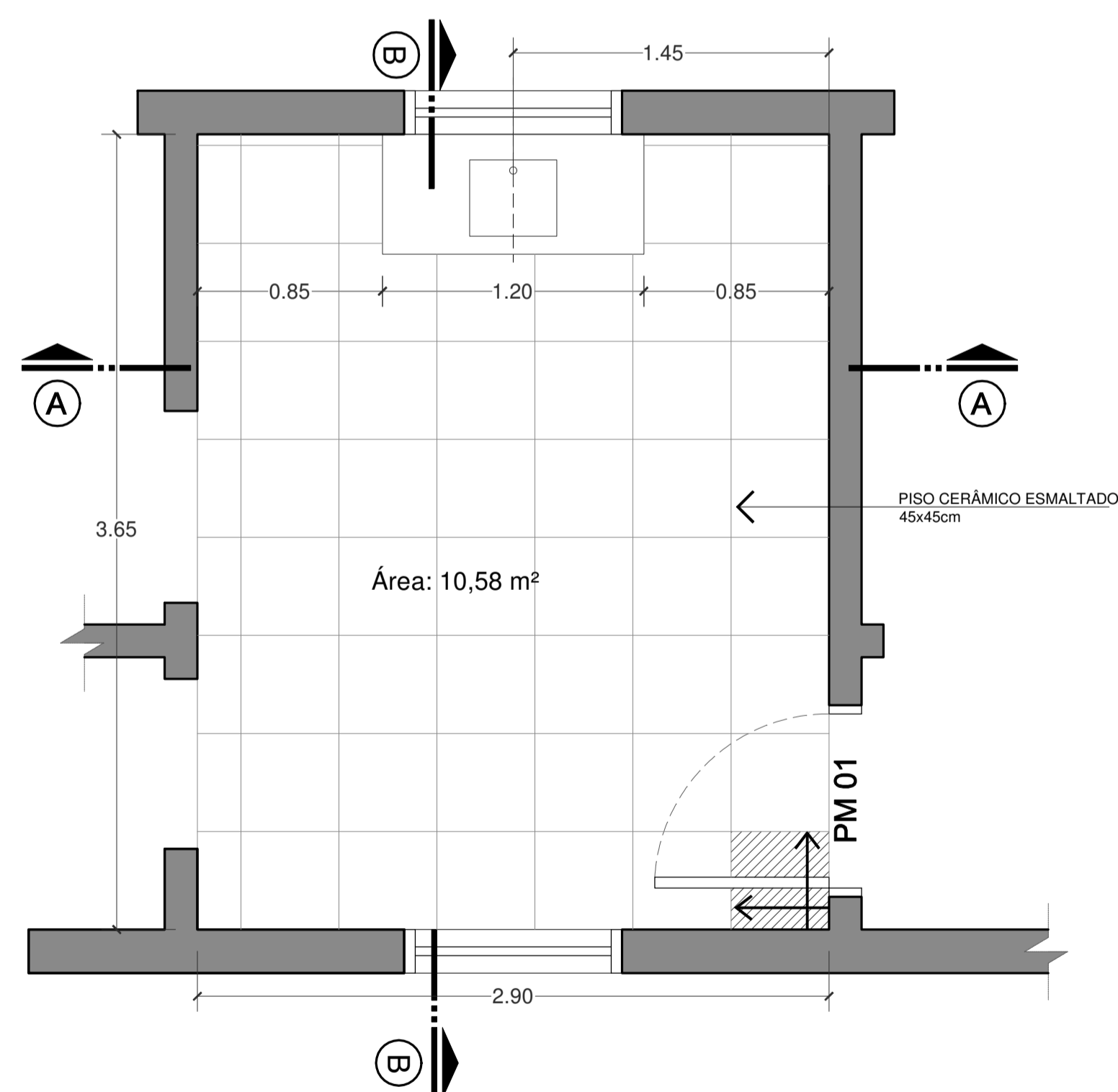

Copa
Planta Baixa

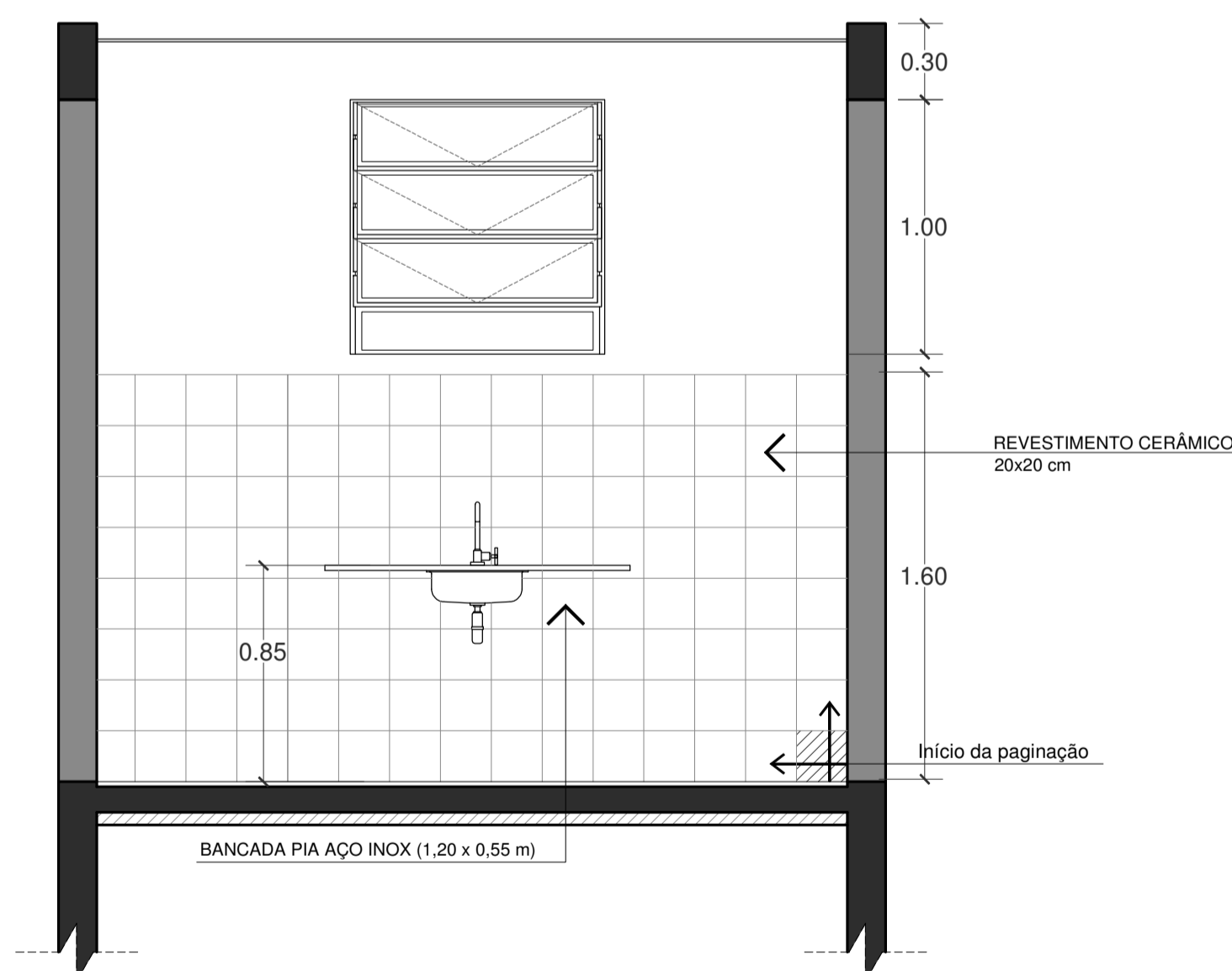

Copa
Vista AA'

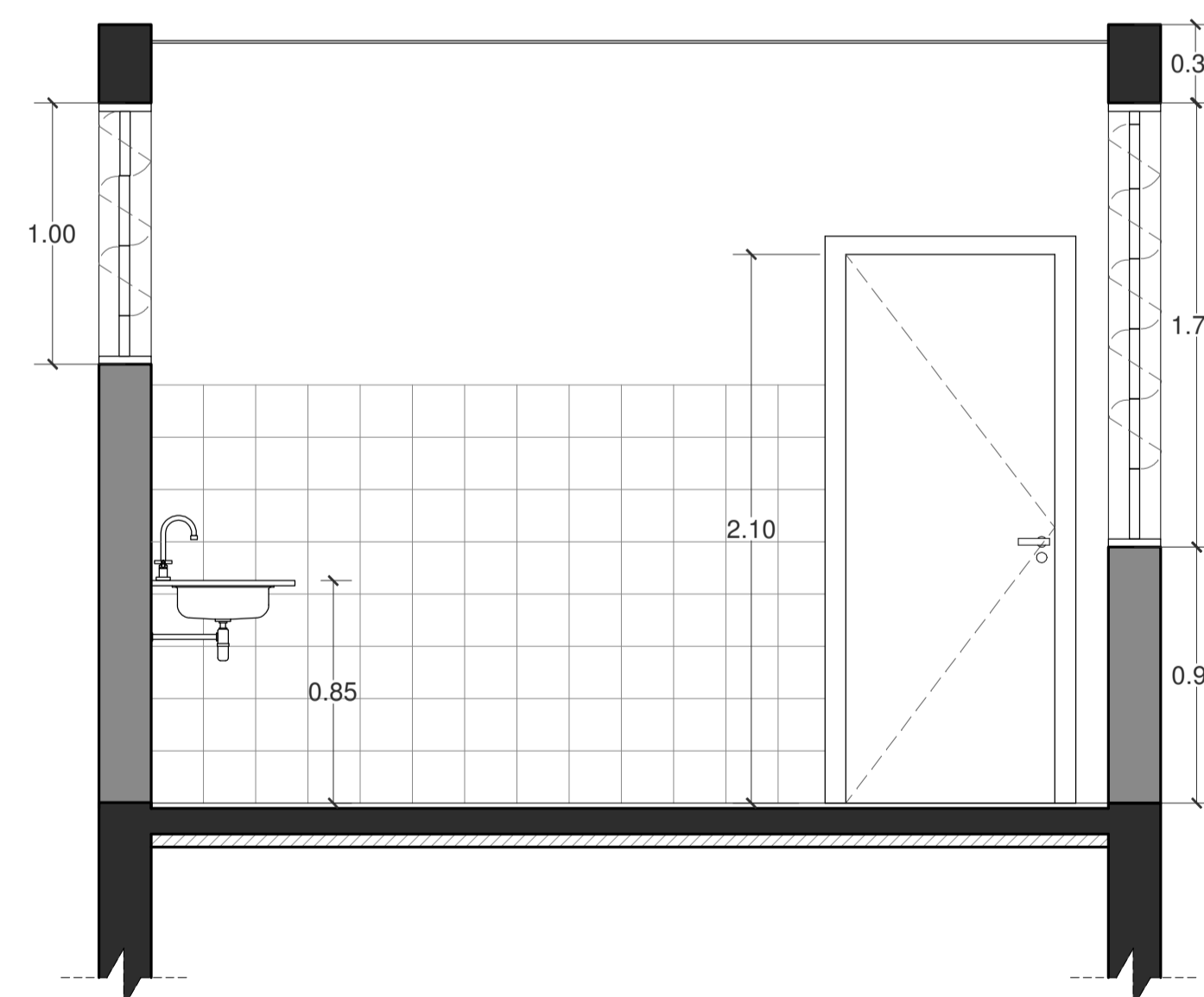

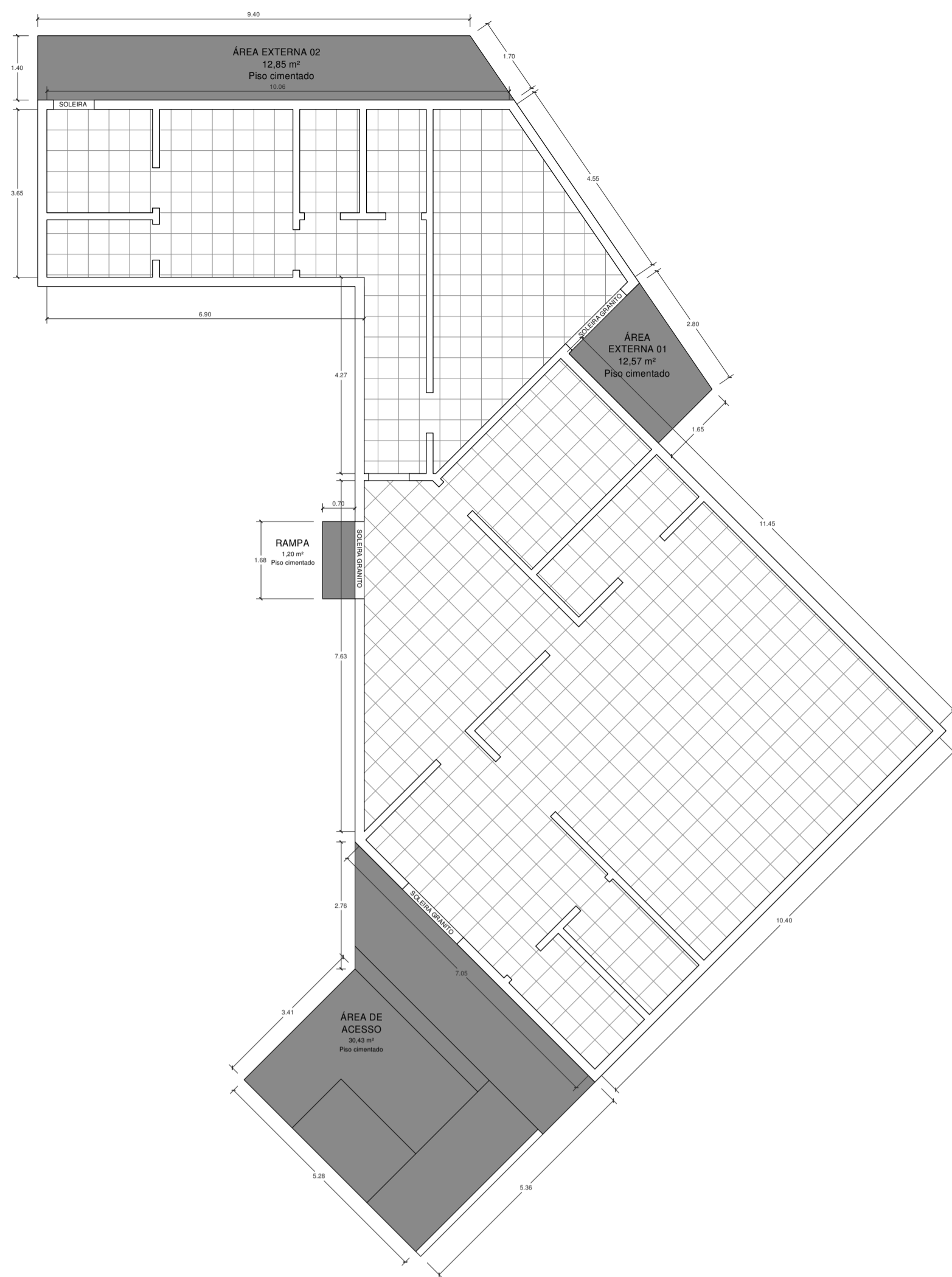

Copa
Vista BB'

	Prefeitura Municipal de Porto Alegre Fundação de Assistência Social e Cidadania - FASC		
	CENTRO DE CONVIVÊNCIA - COHAB CAVALADA PROJETO ARQUITETÔNICO		
Fundação de Assistência Social e Cidadania - FASC			
PRESIDENTE: CÁTIA LARA MARTINS		COORD. DE OBRAS E PROJETOS: AURÉLIO FROENER	
DIR. ADMINISTRATIVO: RODRIGO SCARAVONATO CHEFE DA ÁREA DE PROJETOS: ENG. NEWTON CARLOS BASTOS BUENO			
ENDEREÇO: Rua Paulo Maciel, 220. Bairro Cavalhada, Porto Alegre - RS.			
CONTEÚDO: DETALHAMENTO ÁREA DE SERVIÇO E COPA		ESCALA: 1:25	DATA: Junho/ 2021
PROJETO ARQUITETÔNICO:			PRANCHA: A-07
Pedro Xavier de Araujo ARQUITETO - CAU A86932-5 MAT. 787430			

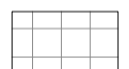

PLANTA DE PISO
ESC.: 1/100

- LEGENDA:
-  ÁREAS INTERNAS:
PAVIMENTO CERÂMICO (45 X 45 cm)
Área total: **161,75 m²**
 -  ÁREAS EXTERNAS + ÁREA RESERVATÓRIO:
PISO CIMENTADO
Áreas externas (pav. térreo): 50,70 m²
Áreas Reservatório: 15,60 m²
 - Área total: **66,30 m²**

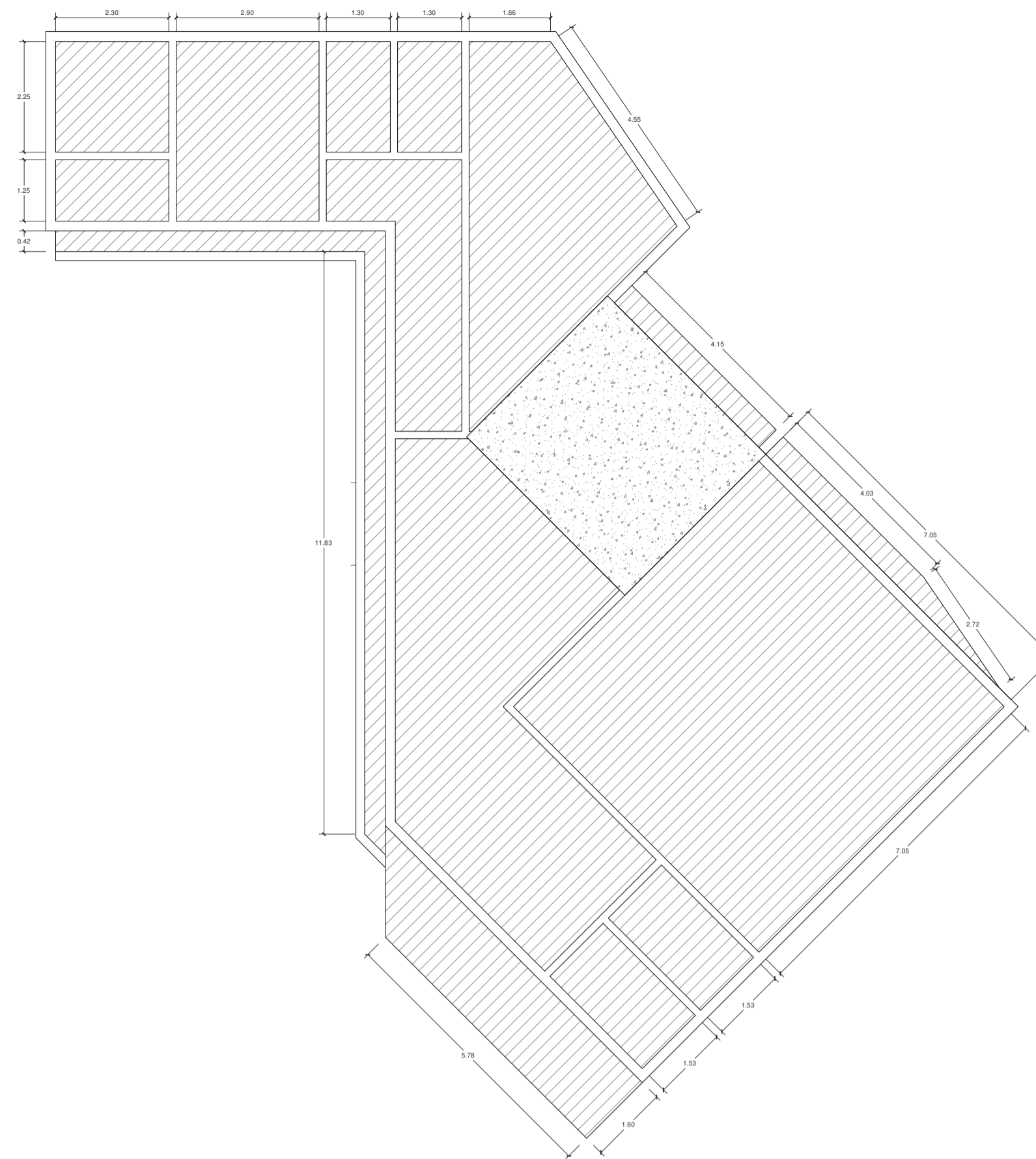

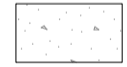

PLANTA DE FORRO
ESC.: 1/100

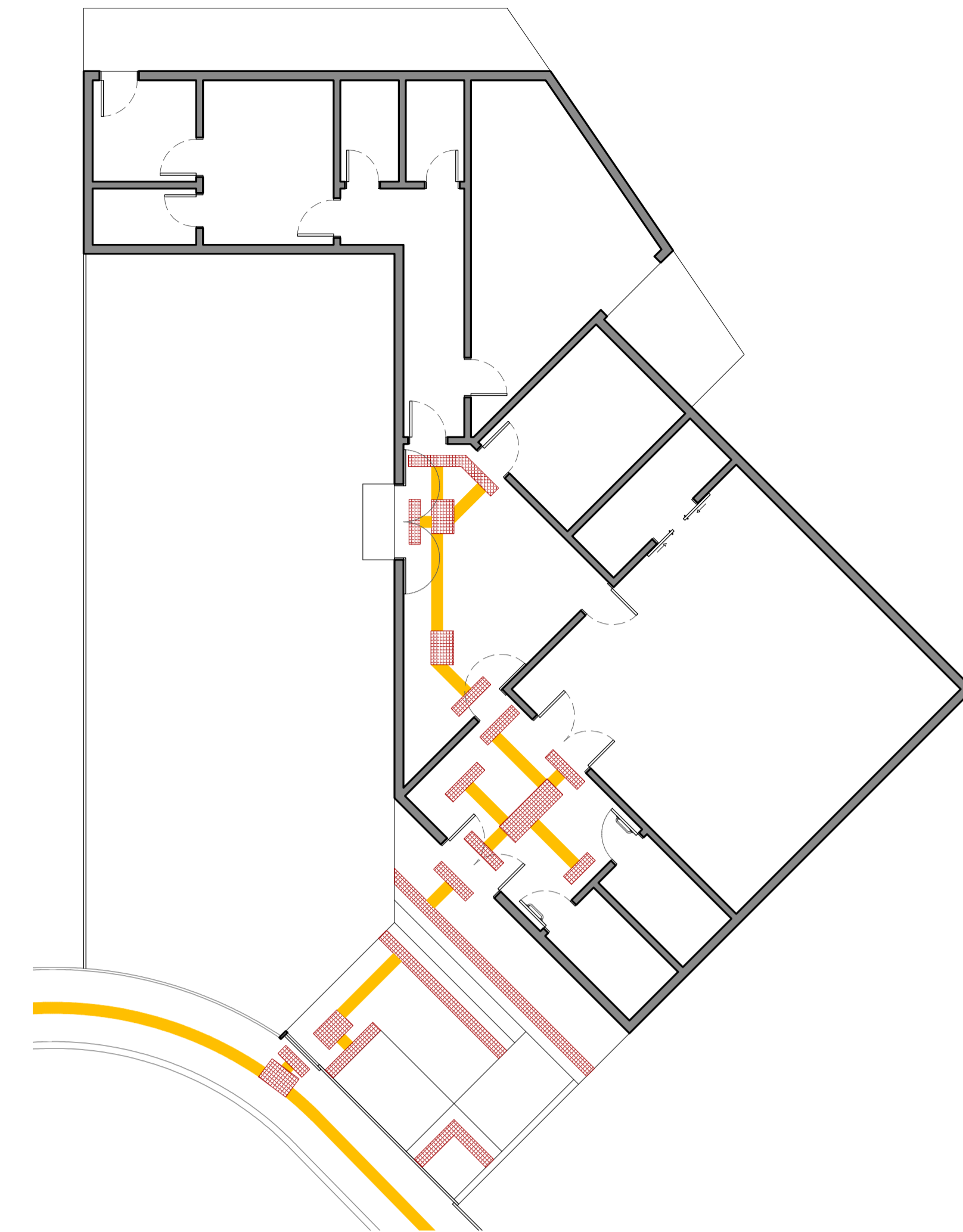
- LEGENDA:
-  FORRO PVC
170 m²
 -  LAJE CONCRETO APARENTE
18,42 m²



SINALIZAÇÃO TÁTIL DE PISO
ESC.: 1/100

- LEGENDA:
-  SINALIZAÇÃO DIRECIONAL
 -  SINALIZAÇÃO DE ALERTA

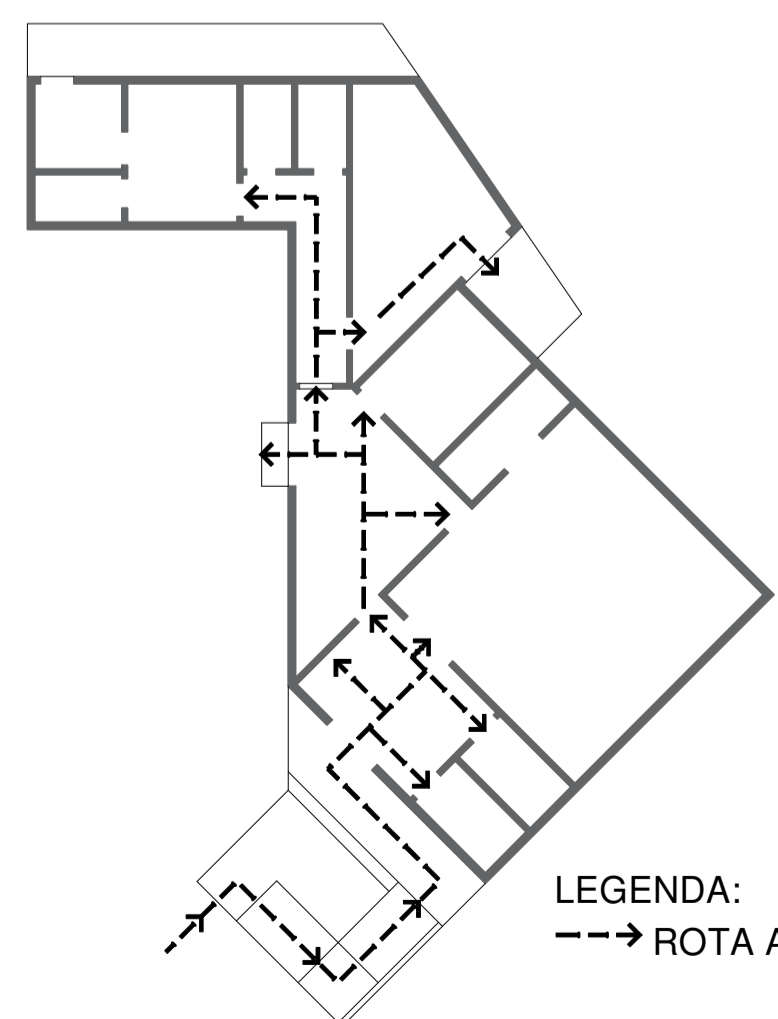

ROTA ACESSÍVEL
ESC.: 1/200

- LEGENDA:
---> ROTA ACESSÍVEL

	Prefeitura Municipal de Porto Alegre Fundação de Assistência Social e Cidadania - FASC		
	CENTRO DE CONVIVÊNCIA - COHAB CAVALADA PROJETO ARQUITETÔNICO		
Fundação de Assistência Social e Cidadania - FASC			
PRESIDENTE: CÁTIA LARA MARTINS		COORD. DE OBRAS E PROJETOS: AURÉLIO FROENER	
DIR. ADMINISTRATIVO: RODRIGO SCARAVONATO		CHEFE DA ÁREA DE PROJETOS: ENG. NEWTON CARLOS BASTOS BUENO	
ENDEREÇO: Rua Paulo Maciel, 220. Bairro Cavalhada, Porto Alegre - RS.			
CONTEÚDO: PLANTA DE PISO, DE FORRO, E SINALIZAÇÃO		ESCALA: indicada	DATA: Junho/ 2021
PROJETO ARQUITETÔNICO:			PRANCHA:
Pedro Xavier de Araujo ARQUITETO - CAU AB6932-5 MAT. 787430			A-08