

CORTE C  
ESC: 1 : 100

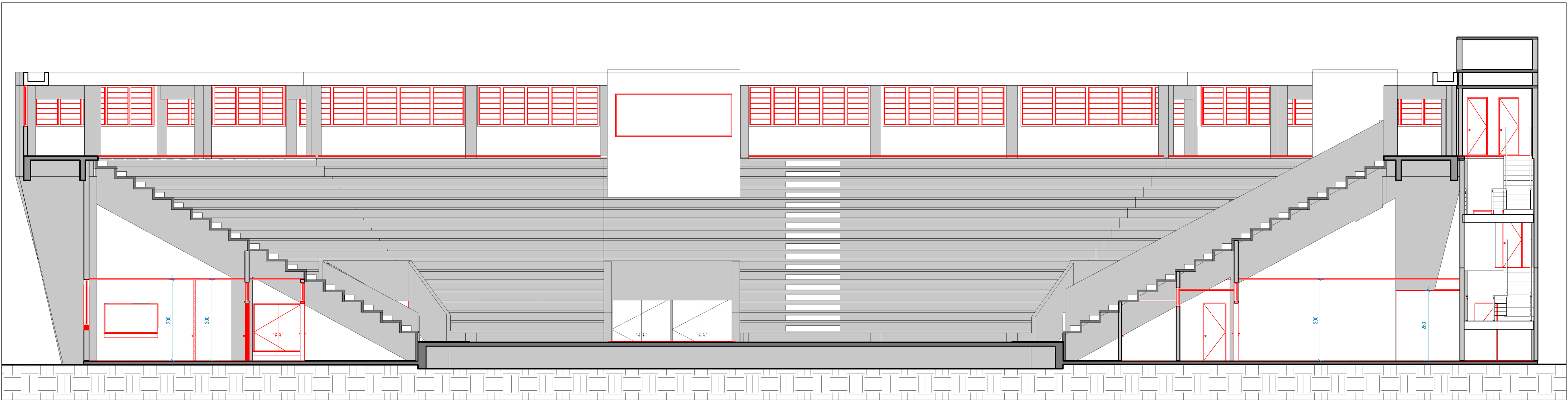

CORTE D  
ESC: 1 : 100

LEGENDA DE CORES:

- EXISTENTE
- À CONSTRUIR
- À DEMOLIR
- ÁREA DE INTERVENÇÃO

OBSERVAÇÕES

- Antes de iniciar a execução, as medidas deverão ser verificadas na obra;
- As instalações deverão ser executadas considerando as instalações existentes, tais como eletrodutos, luminárias e etc;
- Esta prancha deverá ser plotada no modo colorido, de acordo como o padrão de penas fornecido;
- Especificações técnicas, detalhamento de materiais, equipamentos e dispositivos encontram-se no Memorial Descritivo;
- As tubulações de climatização: linhas de cobre, elétrica, comando, lógica, dreno e rede de dutos de distribuição de ar, quando aparente, devem proporcionar excelente acabamento visual;
- Prever intertravamento elétrico entre os sistemas de climatização, exaustão e ventilação com o sistema de combate a incêndio;
- As execuções deverão proporcionar excelente acabamento visual.

01	APRESENTAÇÃO INICIAL	LUCAS PEDRO	FLÁVIA	28/04/21
REVISÃO	ASSUNTO	DESENHO	APROVAÇÃO	DATA



**tr Engenharia**  
CNPJ: 24.477.500/0001-87  
Av. Taquary, 566 - Bairro Cristal  
90.810-180 - Porto Alegre - RS  
Fone: +5551 9 8424-3645  
flavio@trengenharia.com  
www.trengenharia.com

PROPRIETÁRIO:	PREFEITURA MUNICIPAL DE PORTO ALEGRE	PRÉDIO:	01
OBRA:	Projeto de reforma do Ginásio Osmar Fortes Barcellos	PAVIMENTO:	00
ENDEREÇO:	Av. Erico Veríssimo, s/n - Menino Deus, Porto Alegre - RS, 90160-180	PRANCHA:	05
PROJETO:	REFORMA GINÁSIO MUNICIPAL OSMAR FORTES BARCELLOS		
DESCRIÇÃO:	CORTE CC - DD		
CONTEÚDO:	CORTES		
TIPO DE PROJETO:	ARQUITETÔNICO		
FASE:	PROJETO EXECUTIVO		
DESENHO:	LUCAS PEDRO	ESCALA:	1/100
		DATA:	28/04/2021
		RESPONSÁVEL:	ENG. FLÁVIA TEIXEIRA
		ARQUIVO:	ARQ 01 00 05 R01 - CX