COLOCAR PONTOS DE LÓGICA NOS CONSULTÓRIOS

LEGENDA/ELÉTRICA

CONVENÇÕES	UN	CONVENÇÕES	UN
CALHA NOVA PARA LUMINÁRIA 2x36W	08	TOMADA ESPECIAL 127V h=110cm 8o 6mm	01
CALHA REUTILIZADA	16	TOMADA TELEFONE h=30cm	03
LUMINÁRIA LÂMPADA COMPACTA	05	SENSOR DE ALARME	05
LUMINÁRIA DE PAREDE EXTERNA LIGADA FOTOCÉLULA	02	ELETRODUTO APARENTE PARA ALIMENTAR SENSOR DE ALARME - METROS	11
TOMADA ALTA h=210cm 220V	06	PONTO LÓGICA	10
TOMADA 220V h= 110cm	02	TOMADA BAIXA h= 30cm	16
TOMADA NO PISO	02	TOMADA 2P+T	11
TOMADA BAIXA 220V h= 30cm	02	TOMADA ALTA h= 200cm	
INTERRUPTOR	15	TOMADA ALTA h= 110cm	02
INTERRUPTOR DUPLO	06	INTERRUPTOR TRIPLO	01

LEGENDA

- À CONSTRUIR
- À DEMOLIR
- CONCRETO MAGRO ALISADO
- GESSO ACARTONADO
- PISO VINÍLICO À EXECUTAR
- PISO CERÂMICO À EXECUTAR
- AR COMPRIMIDO
- OXIGÊNIO
- PILAR

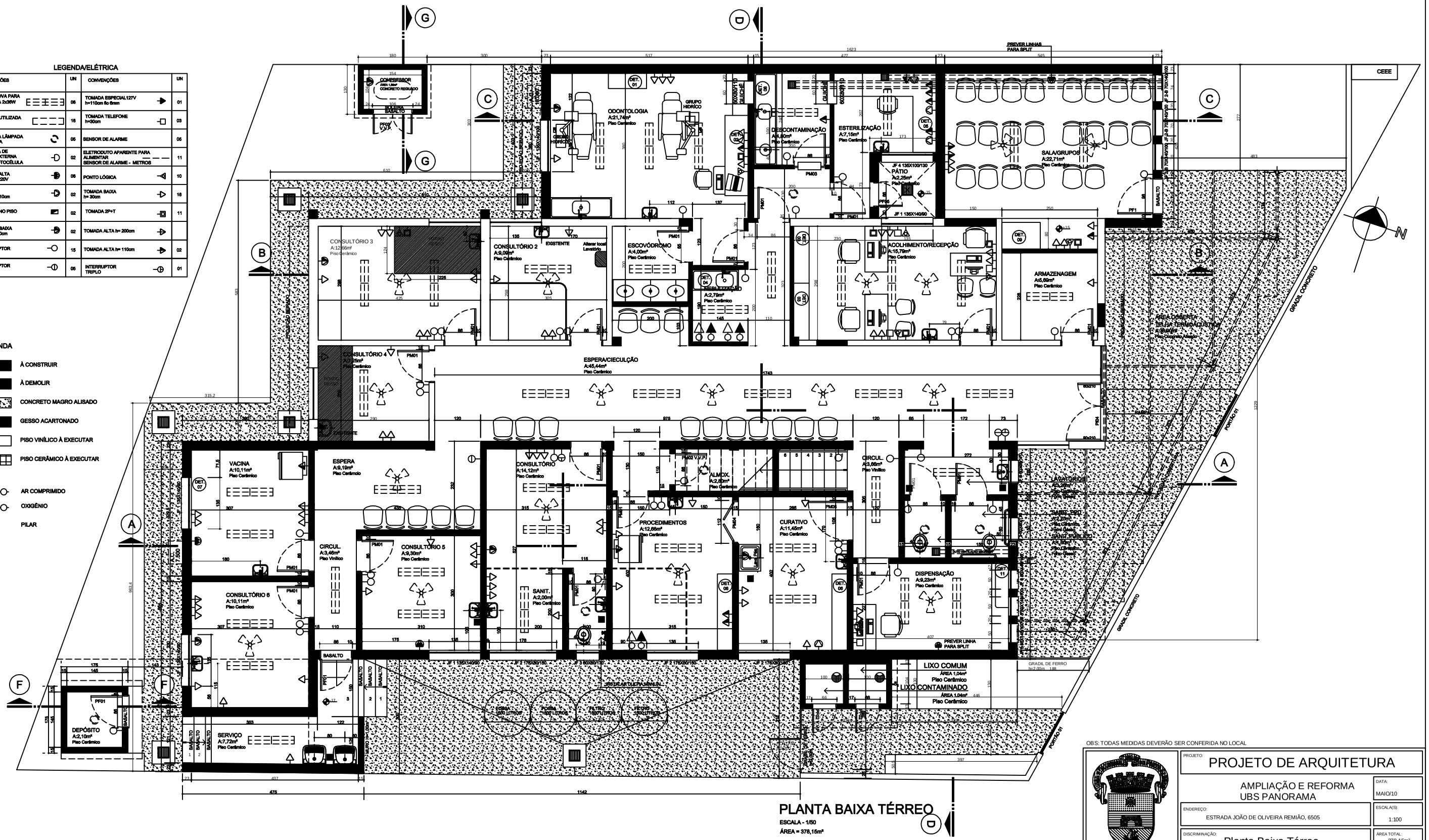

PLANTA BAIXA TÉRREO

ESCALA - 1/50

ÁREA = 378,15m²

OBS: TODAS MEDIDAS DEVERÃO SER CONFERIDA NO LOCAL

PREFEITURA MUNICIPAL DE PORTO ALEGRE

SECRETARIA MUNICIPAL DE SAÚDE

ASSESSORIA DE PROJETOS DE ARQUITETURA

Av João Pessoa, 325
Fone: 3289.2733
e-mail: arquitetura@sms.prefpoa.com.br

PROJETO: PROJETO DE ARQUITETURA	
AMPLIAÇÃO E REFORMA UBS PANORAMA	DATA: MAIO/10
ENDEREÇO: ESTRADA JOÃO DE OLIVEIRA REMIÃO, 6505	ESCALA(S): 1:100
DISCRIMINAÇÃO: Planta Baixa Térreo	ÁREA TOTAL: 378,15m²
SECRETARIA MUNICIPAL DE SAÚDE: Dr. Carlos Henrique Casartelli	DESENHISTA: JOÃO SALVI
PROJETO: Arq. João Edmundo Thoms Salvi CREA RS041305	Nº PRANCHA S: 09
RESPONSÁVEL TÉCNICO DA EXECUÇÃO:	A-01
	VERSÃO: 00