

Boletim COVID-19 nº 09/2020

Porto Alegre, 31 de Março de 2020.
Horário de Publicação: 19h10

Diante da declaração de área de transmissão comunitária pelo Ministério da Saúde, a Secretaria Municipal de Saúde de Porto Alegre (SMS-POA) produzirá boletins diários para atualização das informações sobre o enfrentamento à epidemia de COVID-19 na cidade.

Índice

Dados sobre a epidemia	2
Síntese de conceitos e condutas	8
Orientações gerais	9
Notificação e coleta de Swab	9
Síndrome Respiratória Aguda Grave	9
Profissionais de Saúde	9
Fornecimento de atestado médico	10
Medidas Implementadas na Cidade	11
Anexo 1 - Casos positivos para CoVID-19*	13

1) Dados sobre a epidemia

Até o dia de hoje, Porto Alegre confirmou 190 casos de COVID-19, um aumento de 24 casos em relação aos confirmados até a data de ontem. Um caso mantém o status 'inconclusivo'. Informações sobre idade, sexo e fonte notificadora podem ser observadas no anexo 1. Como os dados são revisados constantemente, casos oriundos de residentes de outros municípios são encaminhados para a Secretaria Estadual de Saúde, podendo haver, por este mesmo motivo, recebimento de casos notificados fora de Porto Alegre, referentes a moradores da capital.

Importante ressaltar que, desde o dia 20/03, foi definida a transmissão comunitária do COVID-19. Desde então, só são coletados exames e para pacientes com SRAG (síndrome respiratória aguda grave) internados e profissionais de saúde com suspeita da doença.

Os casos de síndrome gripal são atendidos na rede de assistência à saúde e orientados quanto aos cuidados necessários. Desta forma, o total de casos positivos para COVID-19 referem-se somente àqueles com diagnóstico laboratorial ou clínico-epidemiológico (gráfico 1). Os casos de síndrome gripal tem registros computados nos sistemas utilizados para atendimento (gráficos 2 a 6). Na presente data, não foram informados novos óbitos relacionados ao COVID-19, sendo mantido o último óbito referente a um idoso de 88 anos internado no Hospital Moinhos de Vento.

Informamos a identificação de 26 casos de cura de pacientes: 18 homens (18, 23, 28, 31, 33, 35, 37, 38, 40, 44, 47, 48, 52, 55, 65, 68, 69 e 71 anos) e oito mulheres (5, 19, 29, 31, 34, 35, 65 e 90 anos) são casos considerados curados de COVID-19 em Porto Alegre, dentre os notificados confirmados para a doença. São consideradas curadas, as pessoas sem sintomas há pelo menos 14 dias do início do quadro.

Em 31/03/2020, os serviços de Unidade de Terapia Intensiva da cidade apresentam 33 casos suspeitos de COVID-19 e 18 casos confirmados.

Balanco

- Casos confirmados - 190
- Casos em análise - 138
- Negativos - 481
- Óbitos - 2
- Curados - 26
- Inconclusivo -1

Gráfico 1 - Distribuição dos Casos Confirmados de COVID-19

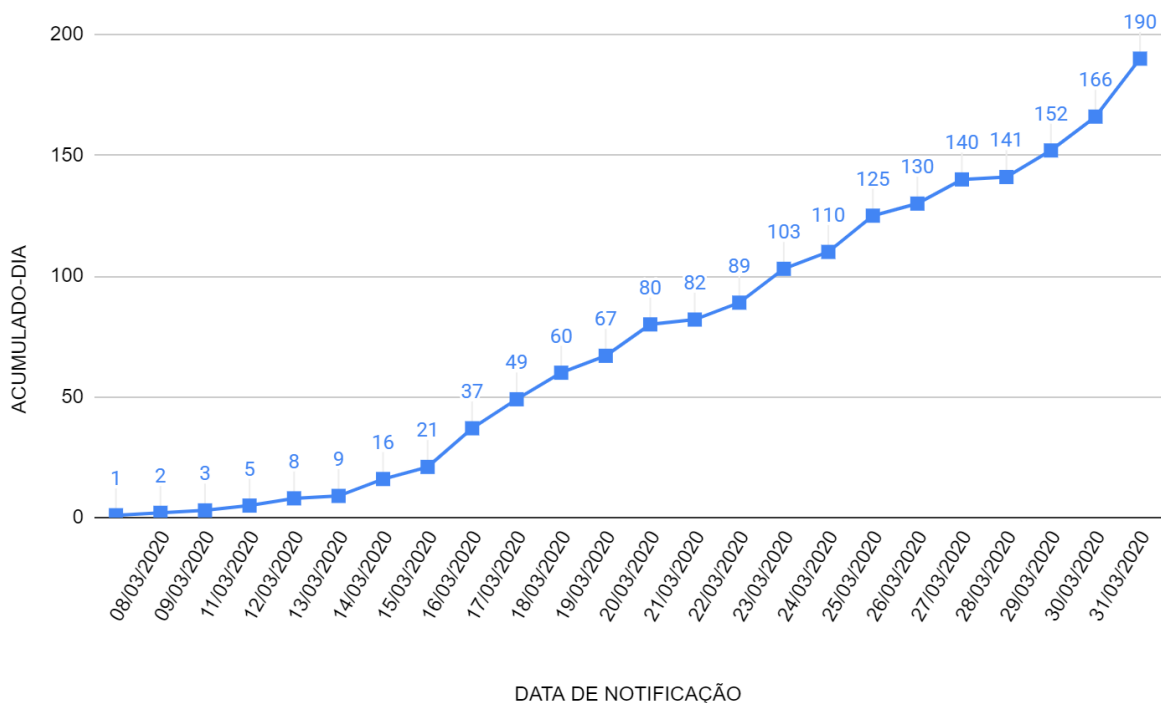

FONTE: Banco de dados SMS/DVGS/EVDT.

*Dados atualizados em 31 de março de 2020, às 15h, sujeitos à revisão.

Gráfico 2 - Número de consultas em Pronto-Atendimentos* de Porto Alegre por causas respiratórias e síndrome gripal 2018 - 2020

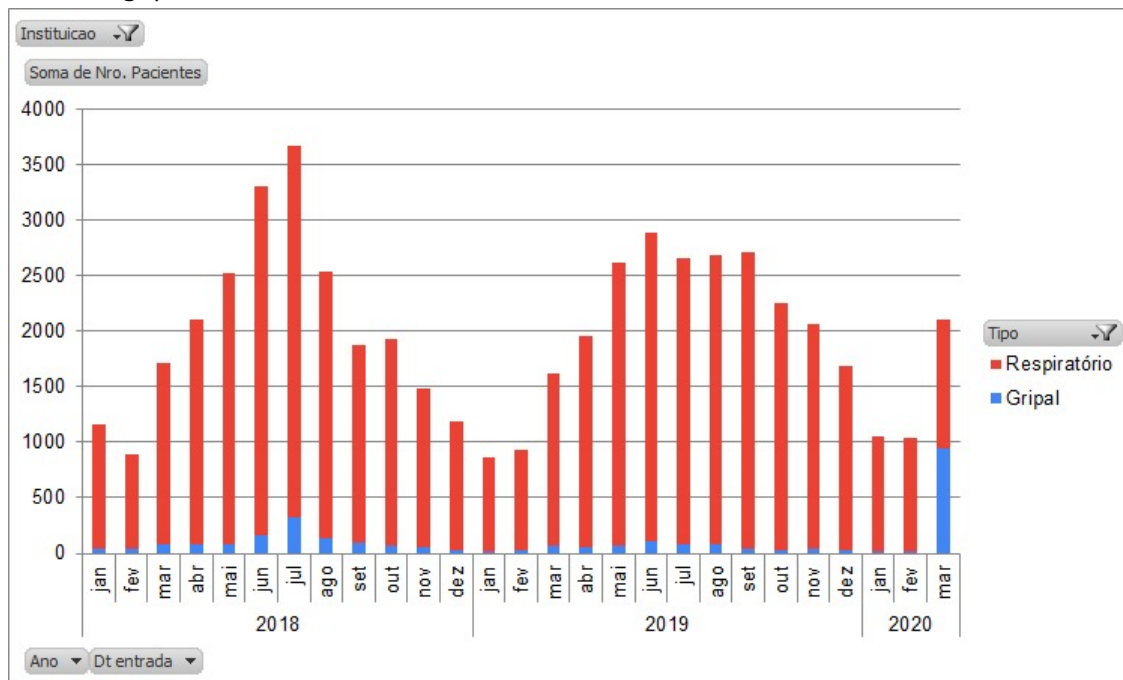

*Pronto-Atendimentos Bom Jesus, Lomba do Pinheiro e Centro dos Comerciários. Fonte SIHO. Extração em 25/03/2020

Gráfico 3 - Número de consultas em Pronto-Atendimentos* de Porto Alegre por causas respiratórias e síndrome gripal em março de 2018 -2020

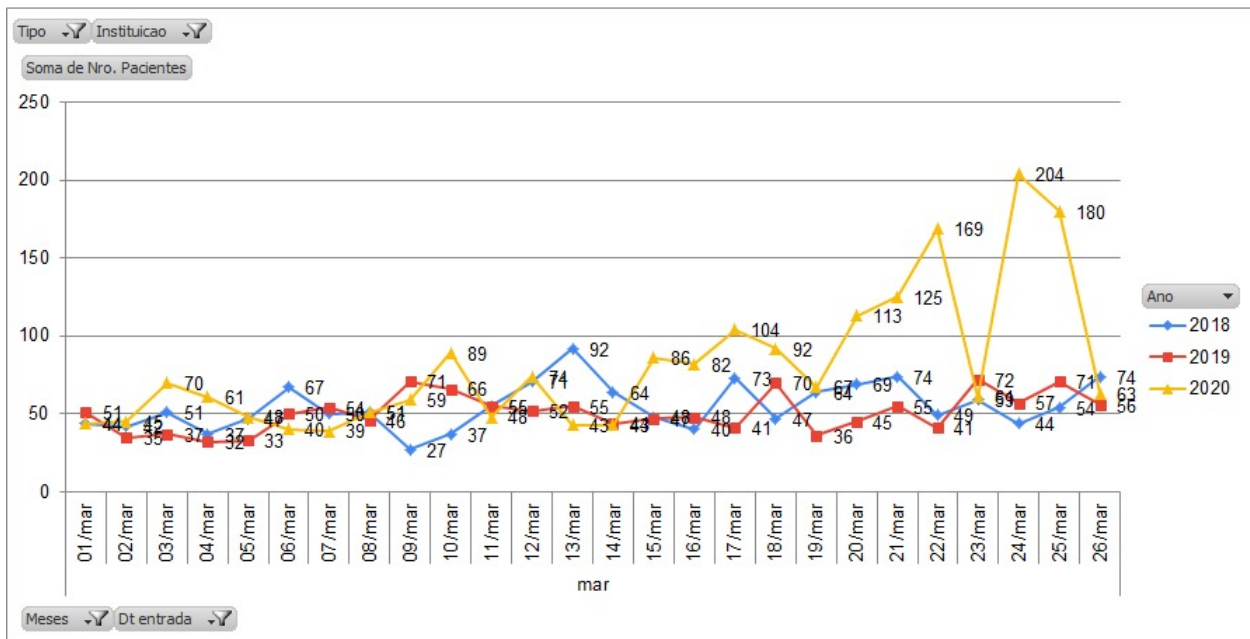

*Pronto-Atendimentos Bom Jesus, Lomba do Pinheiro e Centro dos Comerciantes. Fonte SIHO. Extração em 25/03/2020

Gráfico 4 - Número de consultas na Atenção Primária de Porto Alegre por causas respiratórias e síndrome gripal 2018 - 2020

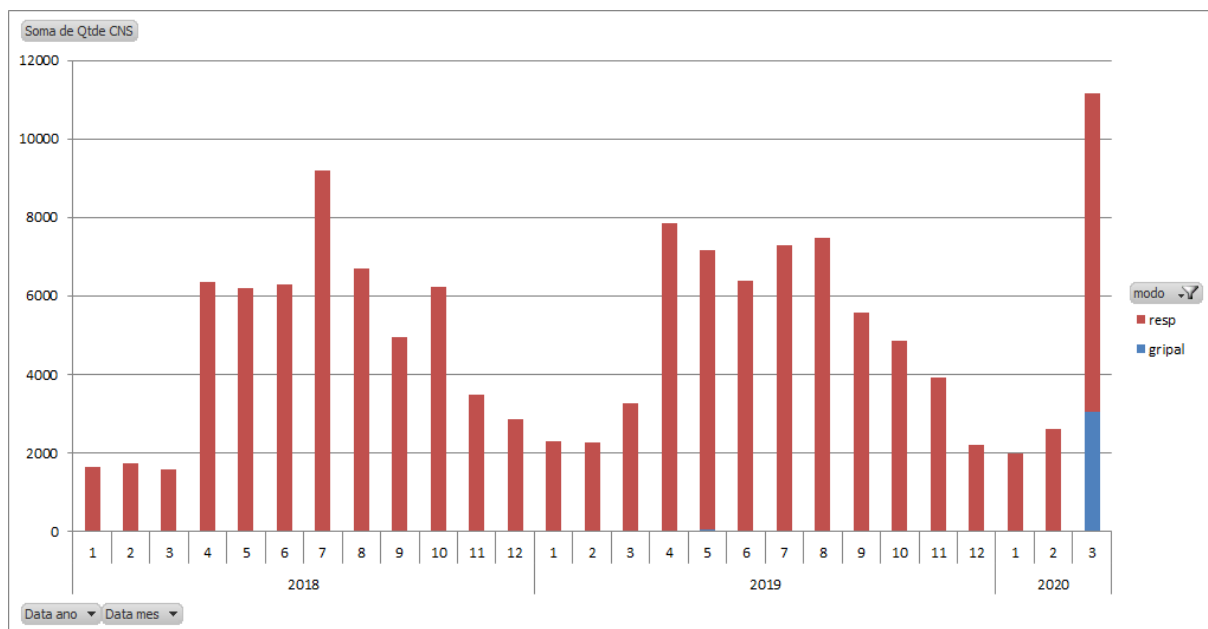

*Fonte E-SUS. Extração em 25/03/2020

Gráfico 5 - Número de consultas na Atenção Primária de Porto Alegre por causas respiratórias e síndrome gripal em março de 2018 -2020

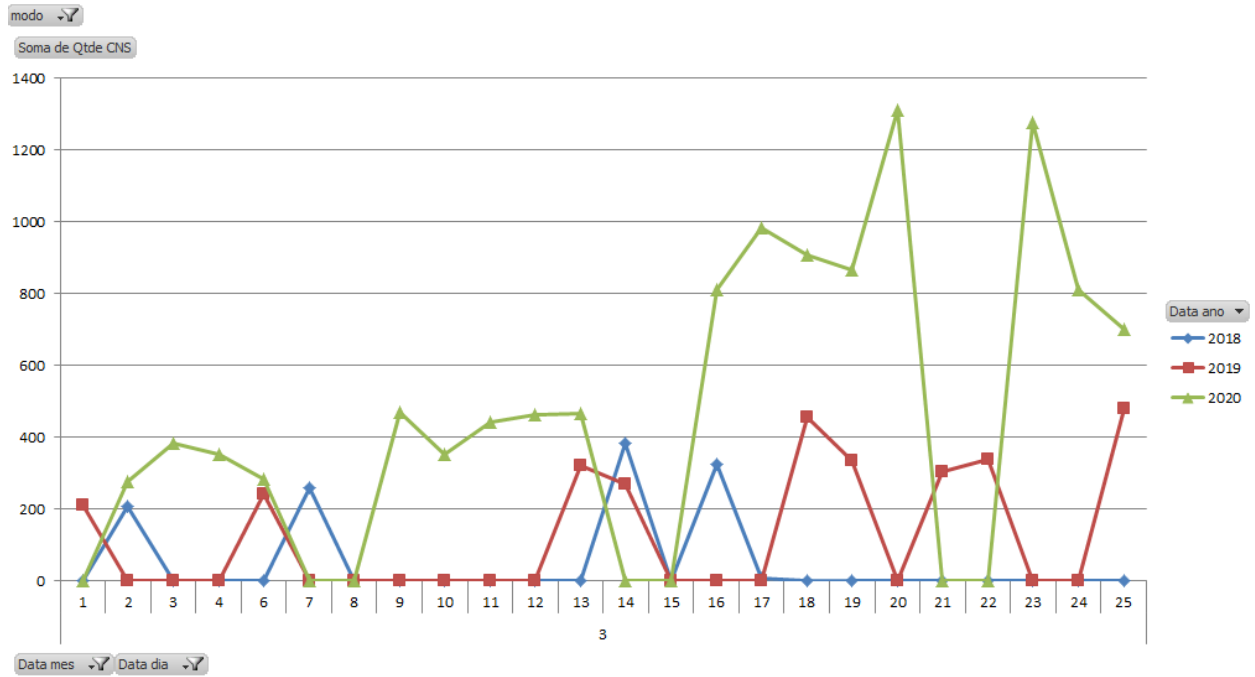

*Fonte E-SUS. Extração em 25/03/2020



Gráfico 6 - Número de consultas por causas respiratórias e síndrome gripal na APS e Pronto Atendimentos de Porto Alegre 2018-2020

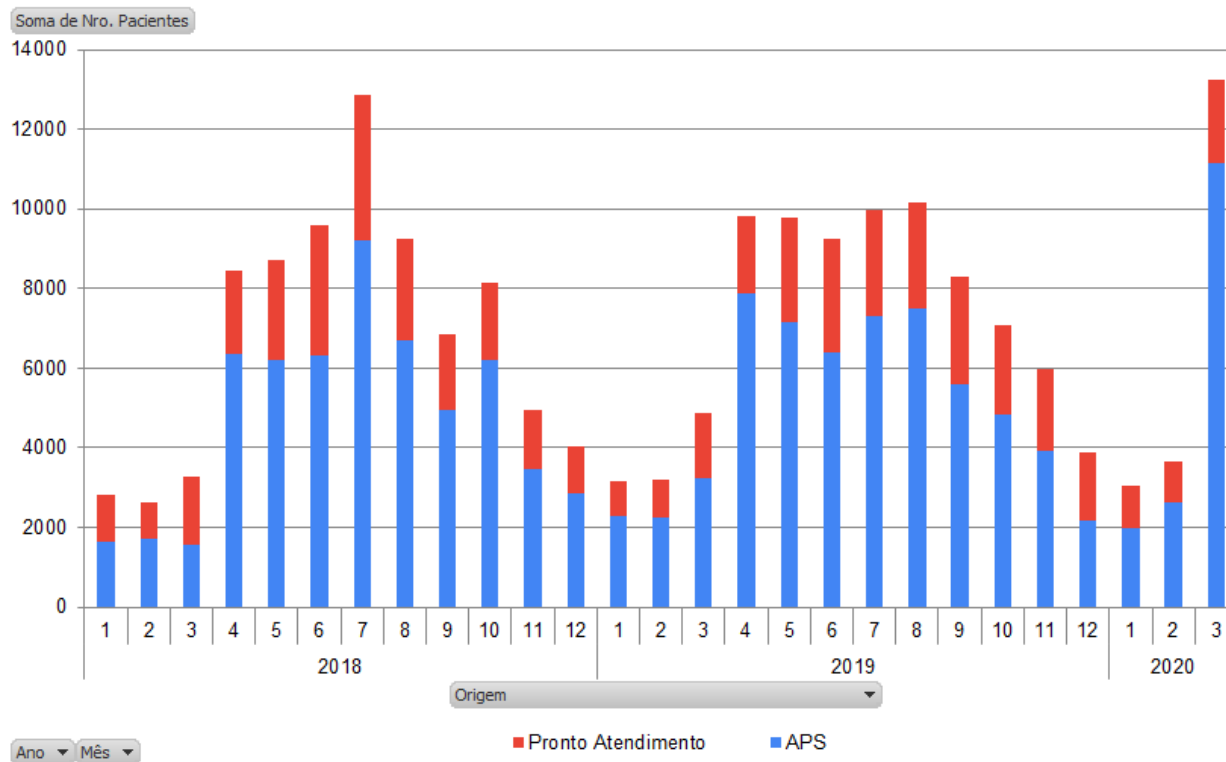

*Fonte E-SUS e SIHO. Extração em 25/03/2020

Em 2019, o total de mortes em Porto Alegre foi 12.252, sendo 77% destas em maiores de 60 anos, com causas conforme distribuição abaixo.



Tabela 1 - Distribuição das mortes em 2019 em Porto Alegre por causas

Causa	Óbitos por Ano	Óbitos por Mês	Óbitos por Dia
Neoplasias	2901	242	8
Doenças coronarianas	2626	219	7
Doenças respiratórias	1115	93	3
Doenças do Sistema Nervoso	1050	88	3
Doenças endócrinas e metabólicas	948	79	3
Causas Externas (trânsito e violência)	902	75	2
Outras	2710	226	7
Total	12252	1021	34

Extração dos dados de mortalidade: SIM - MORTALIDADE - PORTO ALEGRE -

<https://pentaho-pmpa.procempa.com.br/pentaho/api/repos/%3Apublic%3ASMS%3AIndicadores%3AEventos%20Vitais%3Amortalidade%20geral.wcdf/generatedContent>. Acessado em: 29/03/2020.

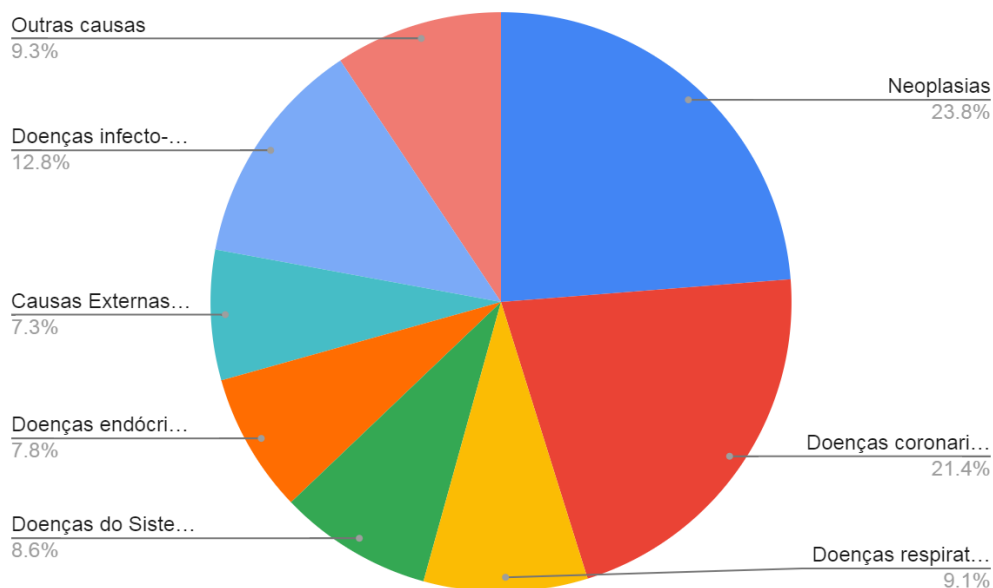
Gráfico 7 - Total de Pacientes Internados em UTI (todos os tipos) por COVID-19

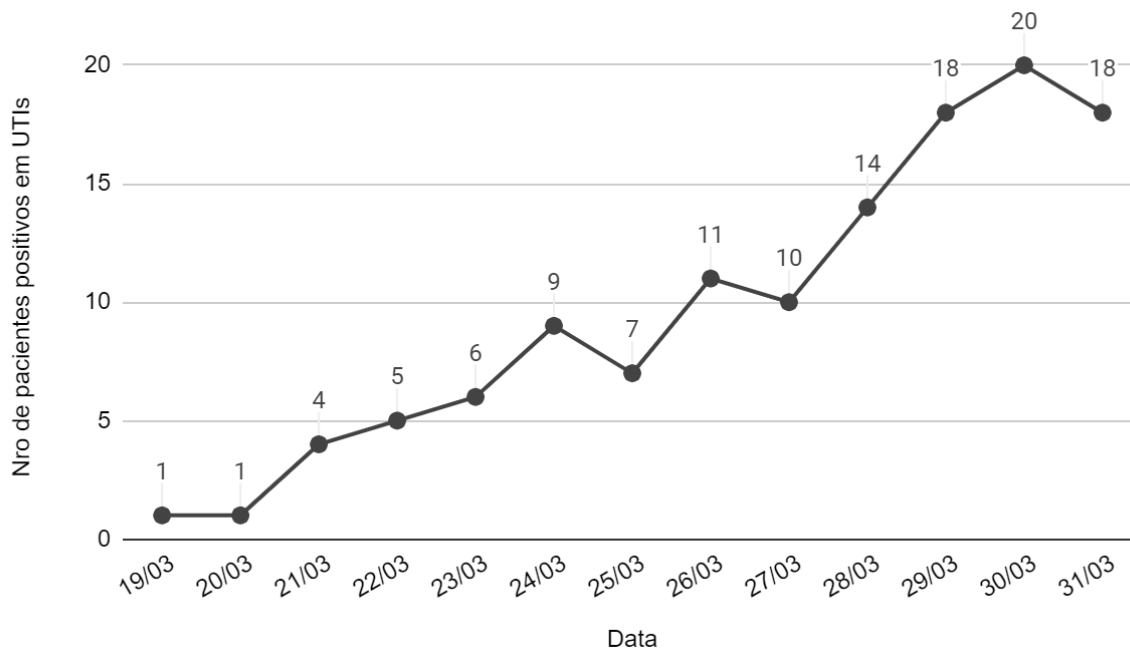

Fonte <https://rpubs.com/msrodrigues/corona>. Extração em 31/03/2020 - 18:00

2) Síntese de conceitos e condutas

Quadro Clínico	Profissional de Saúde	Conduta
Paciente com febre OU sintomas respiratórios (febre, dor de garganta, congestão nasal ou desconforto respiratório)	NÃO	<ul style="list-style-type: none"> ● Orientação de sinais de alerta e de reavaliação ● Se possível, orientar isolamento domiciliar. Orientar também para contactantes domiciliares. <ul style="list-style-type: none"> ● Registro no e-SUS - CIDs sugeridos: NASOFARINGITE AGUDA [RESFRIADO COMUM] - CID J00 e INFECÇÃO AGUDA DAS VIAS AÉREAS SUPERIORES NÃO ESPECIFICADA - J069
Paciente com síndrome gripal ¹ sem sinais de alerta	NÃO	<ul style="list-style-type: none"> ● Atestado para 14 dias ● Isolamento de contactantes domiciliares ● Registro no e-SUS ou SIHO com CID B34.9 <ul style="list-style-type: none"> ● Não é necessária notificação
Paciente com síndrome gripal sem sinais de alerta	SIM	<ul style="list-style-type: none"> ● Notificação no GERCON ● Registro no e-SUS ou SIHO com CID B34.9 <ul style="list-style-type: none"> ● Atestado para 14 dias ● Isolamento de contactantes domiciliares
Paciente com síndrome gripal com ² sinais e sintomas de gravidade ²	INDIFERENTE	<ul style="list-style-type: none"> ● Referenciamento e/ou Atendimento em outros pontos da Rede - Pronto Atendimento, UPA ou acionamento do SAMU conforme a gravidade

¹ **Síndrome Gripal:** Febre maior ou igual a 37,8°C (mesmo referida) **E** tosse, dificuldade respiratória ou dor de garganta

² **Sinais e sintomas de gravidade:** Saturação de SpO₂ <95% em ar ambiente, sinais de desconforto respiratório ou aumento de frequência respiratória avaliada de acordo com a idade, piora nas condições clínicas de doenças de base, hipotensão, insuficiência respiratória aguda.

³**Atestado para profissionais de saúde:** O afastamento dos profissionais de saúde, em caso de exame realizado com resultado negativo, deverá ter validade apenas enquanto persistirem os sintomas, devendo o profissional retornar às atividades assistenciais após esse período e antes dos 14 dias previstos.

Síndrome Respiratória Aguda Grave (SRAG)

A definição de caso de SRAG é de síndrome gripal com dispneia ou os seguintes sinais de gravidade: saturação de SpO₂ < 95% em ar ambiente; sinais de desconforto respiratório (retração sub/intercostal, ronco) ou aumento da frequência respiratória (taquipneia > 30 mpm para adultos); piora nas condições clínicas de doença de base; hipotensão (pressão sistólica < 90 mmHg e/ou pressão diastólica < 60 mmHg).

Em crianças, os critérios incluem taquipneia (frequência respiratória: ≥60 mpm se <2 meses; ≥50 mpm se 2 a 11 meses; ≥40 mpm se 1 a 5 anos); cianose; sibilância ou estridor em repouso; esforço respiratório (tiragem intercostal, batimento de asa de nariz, uso de musculatura acessória); incapacidade ou recusa de ingerir líquidos ou mamar (lactentes); letargia, perda de consciência ou convulsões.

3) **Orientações gerais**

a) **Notificação e coleta de Swab**

Os casos elegíveis para coleta de Swab, para testagem para o SARS-CoV-2 -, são pacientes com:

- Síndrome Respiratória Aguda Grave (SRAG), com internação hospitalar ou óbitos por SRAG;
- profissionais de saúde (em assistência direta aos pacientes) com síndrome gripal.

A notificação de SRAG deve ser realizada em paciente já em internação ou observação (tempo mínimo de 24 horas) em Pronto-Atendimento ou Hospital, ou por óbitos por SRAG. Todos os pacientes com SRAG devem realizar o exame para COVID-19.

A realização dos exames para os profissionais de saúde será orientada pela Secretaria Municipal de Saúde, respeitando o quantitativo disponível de testes e número de pacientes com SRAG.

i) **Síndrome Respiratória Aguda Grave**

A notificação de SRAG deve ser realizada em paciente já em internação ou observação (tempo mínimo de 24 horas) em Pronto-Atendimento ou Hospital, ou por óbitos por SRAG.

Para SRAG, é imprescindível que os profissionais de saúde, na assistência de um caso que preencha os critérios, notifiquem imediatamente (no momento do atendimento do paciente) pelos telefones da Equipe de Vigilância de Doenças Transmissíveis da Secretaria Municipal de Saúde, para estabelecer a coleta imediata de swab naso/orofaríngeo e fluxos para diagnóstico laboratorial, que serão definidos pela vigilância epidemiológica:

- 3289-2471 ou 3289-2472 (no horário de expediente) ou
- telefone de plantão (à noite, finais de semana e feriados).

ii) **Profissionais de Saúde**

Para profissionais de saúde com SG que preenchem os critérios de notificação, esta deverá ser registrada no GERCON, independente do local de atendimento. Para tal, a Procempa disponibilizou um sítio eletrônico para acesso específico das notificações: <https://gercon.procempa.com.br/gerconweb>. (Usuário: covid19, senha: covid19). Acessar a função "Notificação COVID-19" no menu do sistema (canto superior direito). **IMPORTANTE:** O CPF do profissional informado deve estar cadastrado no CNES em algum estabelecimento de saúde. Esta notificação será enviada automaticamente para a Vigilância em Saúde de Porto Alegre. Se necessário, é possível imprimir ou salvar o arquivo em PDF gerado pelo sistema.



b) Fornecimento de atestado médico

A conduta diante das pessoas com SG será isolamento do paciente e emissão de atestado médico pelo período de 14 dias do início dos sintomas.

Deve ser recomendado incisivamente o isolamento dos contatos domiciliares assintomáticos das pessoas com SG por período de 14 dias. A emissão de atestado médico para os contatos familiares fica a critério médico. Entretanto, contatos domiciliares que também são profissionais de saúde e que prestam assistência em serviços de saúde não devem ser afastados de rotina, visto sua importância para atendimento das pessoas, exceto nas condições de apresentação de atestado médico que justifique o afastamento.

4) Medidas Implementadas na Cidade

A SMS-POA, em conjunto com a Prefeitura Municipal de Porto Alegre (PMPA) e todas as suas secretarias, têm desenvolvido diversas ações para enfrentamento da epidemia de CoVID-19. Além disso, essas diretrizes têm sido alinhadas com a SES-RS e com o Ministério da Saúde. Com objetivo de informar e dar transparência a todo o processo, essas ações e os dados de monitoramento acompanhados pela SMS-POA serão divulgados diariamente, e ficarão disponíveis eletronicamente. Serão contempladas também ações de instituições que fazem parte do SUS, mesmo quando não há gerência direta da PMPA.

- 28/01 - Compra de Equipamentos de Proteção Individual para os serviços da Rede
- 31/01 - Implantação de equipe de coleta domiciliar na fase de casos suspeitos importados
- 07/02 - Apresentação do Plano de Contingência Municipal para a Rede Hospitalar e imprensa
- 10/03 - Primeiro caso de CoVID-19 no Rio Grande do Sul
- 10/03 - Aula para os Médicos da Atenção Primária de Porto Alegre sobre CoVID-19
- 11/03 - Publicação de Portaria com orientação dos fluxos nas Unidades da APS e do uso de EPIs nos serviços de Saúde
- 16/03 - Início da publicação de Decretos Municipais para reduzir a velocidade de progressão de novos casos de CoVID-19
 - 16/03 - fechamento das instituições de graduação, ensino médio, ensino fundamental, educação infantil
 - 16/03 - Comitê Temporário de Enfrentamento ao Coronavírus
 - 17/03 - Medidas para o transporte público no município
 - 17/03 - Medidas para restaurantes, bares, casas noturnas, shopping centers, centros comerciais, eventos em locais públicos
 - 19/03 - Medidas para o Mercado Público
 - 20/03 - Medidas para padarias, restaurantes, bares e lancherias
 - 20/03 - Medidas de fechamento de estabelecimentos comerciais e outros
 - 22/03 - Distanciamento social de pessoas com mais de 60 anos
 - 22/03 - Prorrogação dos alvarás de funcionamento
- 18/03 - Criação de Formulário Eletrônico para Notificações de casos suspeitos no Gercon
- 20/03 - Regulação de leitos com destinação de pacientes suspeitos e/ou confirmados para Hospitais previamente pactuados
- 20/03 - Início do monitoramento dos leitos de UTI - *Dashboard* das UTIs (http://bit.ly/monitoramento_uti)
- 20/03 - Designação de equipamentos sem uso do antigo Hospital Parque Belém para ampliação de nova área de atendimento para casos CoVID-19 no Grupo Hospitalar Conceição.
- 23/03 - Instalação de tendas para atendimento em fluxo diferenciado de pacientes sintomáticos respiratórios: Pronto-atendimentos Lomba do Pinheiro, Bom Jesus, Vila dos Comerciantes; Hospital da Restinga; Hospital Vila Nova; Escola Grupo Hospitalar Conceição.
- 23/03 - Início da vacinação para profissionais de saúde nas Unidades da Atenção Primária.



- 24/03 - Lançamento do chamada para o Start Health- Startup vs CoVID pela Secretaria de Inovação da PMPA e Pacto Alegre
- 25/03 - Início da vacinação para idosos nas Unidades da Atenção Primária, Drive Thru e farmácias.
- 26/03 - Início das atividades do ponto de coleta de material para exames do COVID-19 para profissionais de saúde que realizam a assistência à saúde da população.
- 30/03 - Início do monitoramento de pacientes crônicos por telefone para prevenção de reinternação.
- parceria entre HCPA, Telessaúde-UFRGS-RS e SMS POA
- 01/04 - Início da vacinação de idosos acima de 80 em domicílio, em parceria entre SMS POA, UFCSPA e SESC

Em execução

- Início de Abril - Abertura leitos de UTI no HCPA



5) Anexo 1 - Casos positivos para CoVID-19*

ID	Data de Notificação	Sexo	Idade	Fonte de Notificação
1	08/03/2020	M	31	HOSPITAL MÃE DE DEUS
2	09/03/2020	F	54	EVDT/DGVS
3	11/03/2020	M	68	HOSPITAL MOINHOS DE VENTO
4	11/03/2020	F	59	HOSPITAL MOINHOS DE VENTO
5	12/03/2020	M	28	EVDT/DGVS
6	12/03/2020	M	18	EVDT/DGVS
7	12/03/2020	M	66	HOSPITAL MOINHOS DE VENTO
8	13/03/2020	F	57	HOSPITAL MOINHOS DE VENTO
9	14/03/2020	M	65	HOSPITAL DIVINA PROVIDÊNCIA
10	14/03/2020	M	53	HOSPITAL MÃE DE DEUS
11	14/03/2020	M	35	HOSPITAL MOINHOS DE VENTO
12	14/03/2020	M	32	HOSPITAL DE CLÍNICAS DE PORTO ALEGRE
13	14/03/2020	F	34	HOSPITAL MÃE DE DEUS
14	14/03/2020	F	53	HOSPITAL MOINHOS DE VENTO
15	14/03/2020	M	55	HOSPITAL MOINHOS DE VENTO
16	15/03/2020	F	31	HOSPITAL DE CLÍNICAS DE PORTO ALEGRE
17	15/03/2020	M	72	HOSPITAL MOINHOS DE VENTO
18	15/03/2020	M	44	HOSPITAL MOINHOS DE VENTO
19	15/03/2020	M	22	HOSPITAL MÃE DE DEUS
20	15/03/2020	M	69	HOSPITAL MOINHOS DE VENTO
21	16/03/2020	M	61	UPA ZONA NORTE
22	16/03/2020	M	37	UNIMED
23	16/03/2020	F	50	HOSPITAL MOINHOS DE VENTO
24	16/03/2020	M	47	HOSPITAL MOINHOS DE VENTO
25	16/03/2020	F	32	HOSPITAL MOINHOS DE VENTO
26	16/03/2020	M	40	US GUARUJA
27	16/03/2020	M	73	HOSPITAL MOINHOS DE VENTO
28	16/03/2020	F	28	HOSPITAL DE CLÍNICAS DE PORTO ALEGRE
29	16/03/2020	F	35	HOSPITAL MÃE DE DEUS
30	16/03/2020	F	38	HOSPITAL MÃE DE DEUS
31	16/03/2020	M	59	HOSPITAL MÃE DE DEUS
32	16/03/2020	F	65	HOSPITAL DIVINA PROVIDÊNCIA
33	16/03/2020	M	65	HOSPITAL MOINHOS DE VENTO
34	16/03/2020	F	66	HOSPITAL MOINHOS DE VENTO



35	16/03/2020	M	71	HOSPITAL DIVINA PROVIDÊNCIA
36	16/03/2020	F	5	EVDT/DGVS
37	17/03/2020	M	69	US MODELO
38	17/03/2020	F	44	HOSPITAL MÃE DE DEUS
39	17/03/2020	M	74	HOSPITAL MÃE DE DEUS
40	17/03/2020	M	38	US NONOAI
41	17/03/2020	M	41	HOSPITAL ERNESTO DORNELLES
42	17/03/2020	M	46	HOSPITAL MOINHOS DE VENTO
43	17/03/2020	M	21	EVDT/DGVS
44	17/03/2020	F	56	HOSPITAL MOINHOS DE VENTO
45	17/03/2020	M	69	HOSPITAL MOINHOS DE VENTO
46	17/03/2020	F	57	HOSPITAL MOINHOS DE VENTO
47	17/03/2020	F	21	HOSPITAL MOINHOS DE VENTO
48	17/03/2020	F	47	PACS
49	18/03/2020	F	26	COMPLEXO HOSPITALAR SANTA CASA
50	18/03/2020	F	52	US IAPI
51	18/03/2020	F	68	US SANTA CECILIA
52	18/03/2020	M	48	HOSPITAL DE CLÍNICAS DE PORTO ALEGRE
53	18/03/2020	M	78	HOSPITAL MOINHOS DE VENTO
54	18/03/2020	F	82	HOSPITAL MOINHOS DE VENTO
55	18/03/2020	M	34	HOSPITAL SAO LUCAS (PUC)
56	18/03/2020	M	33	HOSPITAL DE CLÍNICAS DE PORTO ALEGRE
57	18/03/2020	M	68	HOSPITAL MÃE DE DEUS
58	18/03/2020	F	74	EVDT/DGVS
59	18/03/2020	M	29	HOSPITAL SAO LUCAS (PUC)
60	19/03/2020	M	67	SMS SAO LEOPOLDO
61	19/03/2020	M	29	PACIENTE
62	19/03/2020	F	26	EVDT/DGVS
63	19/03/2020	M	59	HOSPITAL DE CLÍNICAS DE PORTO ALEGRE
64	19/03/2020	M	69	CE IAPI
65	19/03/2020	F	19	HOSPITAL MÃE DE DEUS
66	19/03/2020	F	25	COE RS
67	20/03/2020	M	37	HOSPITAL MOINHOS DE VENTO
68	20/03/2020	F	83	HOSPITAL MOINHOS DE VENTO
69	20/03/2020	F	36	HOSPITAL SAO LUCAS (PUC)
70	20/03/2020	M	81	HOSPITAL DE CLÍNICAS DE PORTO ALEGRE
71	20/03/2020	M	58	HOSPITAL MÃE DE DEUS
72	20/03/2020	M	31	EVDT/DGVS
73	20/03/2020	M	38	HOSPITAL DIVINA PROVIDÊNCIA
74	20/03/2020	M	43	US DE TORRES/RS



75	20/03/2020	M	58	HOSPITAL NOSSA SENHORA DA CONCEIÇÃO
76	20/03/2020	M	25	NI
77	20/03/2020	M	40	HOSPITAL DE CLÍNICAS DE PORTO ALEGRE
78	20/03/2020	F	18	EVDT/DGVS
79	20/03/2020	F	66	HOSPITAL MOINHOS DE VENTO
80	21/03/2020	M	72	HOSPITAL MOINHOS DE VENTO
81	21/03/2020	F	50	HOSPITAL DE CLÍNICAS DE PORTO ALEGRE
82	22/03/2020	F	42	HOSPITAL DE CLÍNICAS DE PORTO ALEGRE
83	22/03/2020	M	23	HOSPITAL MOINHOS DE VENTO
84	22/03/2020	M	56	HOSPITAL DE CLÍNICAS DE PORTO ALEGRE
85	22/03/2020	M	63	HOSPITAL MOINHOS DE VENTO
86	22/03/2020	M	30	HOSPITAL ERNESTO DORNELLES
87	22/03/2020	F	45	HOSPITAL DE CLÍNICAS DE PORTO ALEGRE
88	22/03/2020	M	33	HOSPITAL DIVINA PROVIDÊNCIA
89	23/03/2020	F	26	COMPLEXO HOSPITALAR SANTA CASA
90	23/03/2020	F	45	HOSPITAL DIVINA PROVIDÊNCIA
91	23/03/2020	F	16	EVDT/DGVS
92	23/03/2020	F	31	HOSPITAL MÃE DE DEUS
93	23/03/2020	F	29	COMPLEXO HOSPITALAR SANTA CASA
94	23/03/2020	F	29	COMPLEXO HOSPITALAR SANTA CASA
95	23/03/2020	F	42	EVDT/DGVS
96	23/03/2020	M	34	HOSPITAL NOSSA SENHORA DA CONCEIÇÃO
97	23/03/2020	M	76	HOSPITAL MOINHOS DE VENTO
98	23/03/2020	M	52	COMPLEXO HOSPITALAR SANTA CASA
99	23/03/2020	M	46	HOSPITAL MÃE DE DEUS
100	23/03/2020	M	23	HOSPITAL RESTINGA EXTREMO SUL
101	23/03/2020	M	59	HOSPITAL MÃE DE DEUS
102	23/03/2020	F	36	HOSPITAL DE CLÍNICAS DE PORTO ALEGRE
103	24/03/2020	M	76	HOSPITAL MOINHOS DE VENTO
104	24/03/2020	F	63	HOSPITAL MOINHOS DE VENTO
105	24/03/2020	F	92	HOSPITAL DE CLÍNICAS DE PORTO ALEGRE
106	24/03/2020	M	37	CONSULTÓRIO PARTICULAR
107	24/03/2020	M	88	HOSPITAL MOINHOS DE VENTO
108	24/03/2020	M	33	COMPLEXO HOSPITALAR SANTA CASA
109	24/03/2020	M	38	HOSPITAL NOSSA SENHORA DA CONCEIÇÃO
110	25/03/2020	M	71	EVDT/DGVS
111	25/03/2020	M	62	HOSPITAL MOINHOS DE VENTO
112	25/03/2020	F	66	HOSPITAL MOINHOS DE VENTO



113	25/03/2020	M	47	HOSPITAL MOINHOS DE VENTO
114	25/03/2020	M	53	HOSPITAL MOINHOS DE VENTO
115	25/03/2020	M	53	HOSPITAL MOINHOS DE VENTO
116	25/03/2020	M	55	HOSPITAL DE CLÍNICAS DE PORTO ALEGRE
117	25/03/2020	F	32	CONSULTÓRIO PARTICULAR
118	25/03/2020	F	76	HOSPITAL MOINHOS DE VENTO
119	25/03/2020	F	40	COMPLEXO HOSPITALAR SANTA CASA
120	25/03/2020	M	60	HOSPITAL MOINHOS DE VENTO
121	25/03/2020	M	60	HOSPITAL MOINHOS DE VENTO
122	25/03/2020	F	70	EVDT/DGVS
123	25/03/2020	F	67	EVDT/DGVS
124	25/03/2020	M	35	HOSPITAL MOINHOS DE VENTO
125	26/03/2020	F	36	UNIMED
126	26/03/2020	F	61	HOSPITAL DE CLÍNICAS DE PORTO ALEGRE
127	26/03/2020	F	40	HOSPITAL MOINHOS DE VENTO
128	26/03/2020	F	36	UNIMED
129	26/03/2020	F	30	UNIMED
130	27/03/2020	F	49	UNIMED
131	27/03/2020	F	25	HOSPITAL DE CLÍNICAS DE PORTO ALEGRE
132	27/03/2020	F	33	EVDT/DGVS
133	27/03/2020	M	72	HOSPITAL MOINHOS DE VENTO
134	27/03/2020	F	45	UNIMED
135	27/03/2020	M	46	HOSPITAL MOINHOS DE VENTO
136	27/03/2020	M	50	UNIMED
137	27/03/2020	M	37	HOSPITAL MOINHOS DE VENTO
138	27/03/2020	M	59	HOSPITAL MÃE DE DEUS
139	27/03/2020	F	34	CONSULTÓRIO PARTICULAR
140	28/03/2020	F	31	COMPLEXO HOSPITALAR SANTA CASA
141	29/03/2020	M	75	HOSPITAL MÃE DE DEUS
142	29/03/2020	M	84	HOSPITAL MOINHOS DE VENTO
143	29/03/2020	F	76	HOSPITAL MOINHOS DE VENTO
144	29/03/2020	M	44	HOSPITAL MOINHOS DE VENTO
145	29/03/2020	M	67	HOSPITAL MÃE DE DEUS
146	29/03/2020	M	80	HOSPITAL MOINHOS DE VENTO
147	29/03/2020	M	54	HOSPITAL MÃE DE DEUS
148	29/03/2020	F	61	HOSPITAL MOINHOS DE VENTO
149	29/03/2020	M	55	HOSPITAL MOINHOS DE VENTO
150	29/03/2020	F	64	COMPLEXO HOSPITALAR SANTA CASA
151	29/03/2020	F	66	HOSPITAL DE CLÍNICAS DE PORTO ALEGRE
152	30/03/2020	M	66	HOSPITAL DE CLÍNICAS DE PORTO ALEGRE



153	30/03/2020	M	46	HOSPITAL DE CLÍNICAS DE PORTO ALEGRE
154	30/03/2020	F	42	HOSPITAL MÃE DE DEUS
155	30/03/2020	M	52	HOSPITAL SAO LUCAS (PUC)
156	30/03/2020	F	90	HOSPITAL MÃE DE DEUS
157	30/03/2020	M	44	HOSPITAL DE CLÍNICAS DE PORTO ALEGRE
158	30/03/2020	M	43	HOSPITAL MÃE DE DEUS
159	30/03/2020	M	67	HOSPITAL MOINHOS DE VENTO
160	30/03/2020	M	63	HOSPITAL MOINHOS DE VENTO
161	30/03/2020	F	38	HOSPITAL MOINHOS DE VENTO
162	30/03/2020	F	52	HOSPITAL MÃE DE DEUS
163	30/03/2020	F	70	HOSPITAL DE CLÍNICAS DE PORTO ALEGRE
164	30/03/2020	F	47	HOSPITAL MOINHOS DE VENTO
165	30/03/2020	M	57	HOSPITAL MOINHOS DE VENTO
166	31/03/2020	F	49	HOSPITAL RESTINGA EXTREMO SUL
167	31/03/2020	F	41	HOSPITAL DE CLÍNICAS DE PORTO ALEGRE
168	31/03/2020	M	60	COMPLEXO HOSPITALAR SANTA CASA
169	31/03/2020	F	27	HOSPITAL DE CLÍNICAS DE PORTO ALEGRE
170	31/03/2020	M	63	HOSPITAL DE CLÍNICAS DE PORTO ALEGRE
171	31/03/2020	F	46	HOSPITAL DE CLÍNICAS DE PORTO ALEGRE
172	31/03/2020	F	24	HOSPITAL DE CLÍNICAS DE PORTO ALEGRE
173	31/03/2020	F	36	HOSPITAL DE CLÍNICAS DE PORTO ALEGRE
174	31/03/2020	M	65	COMPLEXO HOSPITALAR SANTA CASA
175	31/03/2020	M	52	HOSPITAL DE CLÍNICAS DE PORTO ALEGRE
176	31/03/2020	F	32	HOSPITAL MOINHOS DE VENTO
177	31/03/2020	f	38	HOSPITAL DE CLÍNICAS DE PORTO ALEGRE
178	31/03/2020	M	30	HOSPITAL DE CLÍNICAS DE PORTO ALEGRE
179	31/03/2020	M	49	COMPLEXO HOSPITALAR SANTA CASA
180	31/03/2020	M	63	COMPLEXO HOSPITALAR SANTA CASA
181	31/03/2020	F	37	COMPLEXO HOSPITALAR SANTA CASA
182	31/03/2020	M	53	HOSPITAL DE CLÍNICAS DE PORTO ALEGRE
183	31/03/2020	M	61	HOSPITAL DE CLÍNICAS DE PORTO ALEGRE
184	31/03/2020	F	27	HOSPITAL DE CLÍNICAS DE PORTO ALEGRE
185	31/03/2020	F	65	HOSPITAL DE CLÍNICAS DE PORTO ALEGRE
186	31/03/2020	M	29	HOSPITAL DE CLÍNICAS DE PORTO ALEGRE
187	31/03/2020	F	23	HOSPITAL DE CLÍNICAS DE PORTO ALEGRE
188	31/03/2020	F	49	HOSPITAL DE CLÍNICAS DE PORTO ALEGRE
189	31/03/2020	M	25	HOSPITAL DE CLÍNICAS DE PORTO ALEGRE
190	31/03/2020	M	45	COMPLEXO HOSPITALAR SANTA CASA

FONTE: Banco de dados SMS/DVGS/EVDT. Sigla: NI = Dado não identificado até o momento

*Dados atualizados em 31 de março de 2020, às 15h, sujeitos à revisão.