

Boletim COVID-19 nº 19/2020

Porto Alegre, 10 de Abril de 2020.
Horário de Publicação: 18:45

Diante da declaração de área de transmissão comunitária pelo Ministério da Saúde, a Secretaria Municipal de Saúde de Porto Alegre (SMS-POA) produzirá boletins diários para atualização das informações sobre o enfrentamento à epidemia de COVID-19 na cidade.

Índice

| | |
|---|-----------|
| Dados sobre a epidemia | 2 |
| Síntese de conceitos e condutas | 8 |
| Orientações gerais | 9 |
| Notificação e coleta de Swab | 9 |
| Síndrome Respiratória Aguda Grave | 9 |
| Profissionais de Saúde | 9 |
| Fornecimento de atestado médico | 10 |
| Medidas Implementadas na Cidade | 11 |
| Anexo 1 - Casos positivos para CoVID-19* | 14 |

1) Dados sobre a epidemia

Até a presente data, foram confirmados 305 casos de CoVID-19 entre residentes de Porto Alegre, um quantitativo de sete (07) casos a mais na relação dos notificados até a data de ontem (gráfico 1). Um caso apresenta o status 'inconclusivo'. Informações sobre idade, sexo e fonte notificadora podem ser observadas no anexo 1. Como os dados são revisados constantemente, casos oriundos de residentes de outros municípios são encaminhados para a Secretaria Estadual de Saúde, podendo haver, por este mesmo motivo, recebimento de casos notificados fora de Porto Alegre, referentes a moradores da capital.

Importante ressaltar que, desde o dia 20/03, foi definida a transmissão comunitária do CoVID-19. Desde então, só são coletados exames de pacientes com SRAG (síndrome respiratória aguda grave) internados e profissionais de saúde com suspeita da doença.

Os casos de síndrome gripal são atendidos na rede de assistência à saúde e orientados quanto aos cuidados necessários. Desta forma, o total de casos positivos para CoVID-19 referem-se somente àqueles com diagnóstico laboratorial ou clínico-epidemiológico (gráfico 1). Os casos de síndrome gripal têm registros computados nos sistemas utilizados para atendimento (gráficos 2 a 6).

É mantido o sexto óbito relacionado ao CoVID-19 entre residentes no município, referente a um homem de 81 anos, com histórico de viagem recente a Espanha, com escala aérea em Roma, internado na Unidade de terapia intensiva (UTI) do Hospital de Clínicas de Porto Alegre, com início dos sintomas no dia 18/03 e internado no dia 20/03. O gráfico 1 apresenta o número acumulado de óbitos por dia.

É mantido o quantitativo de 105 casos de cura de pacientes, sendo sessenta (60) são homens e quarenta e cinco (45) são mulheres. São consideradas curadas, as pessoas assintomáticas há pelo menos 14 dias do início do quadro. Em 10/04/2020, os serviços de Unidade de Terapia Intensiva da cidade apresentam 18 casos suspeitos de CoVID-19 e 43 casos confirmados (gráfico 7).

Balanço

- Casos confirmados - 305
- Casos em análise - 373
- Negativos - 981
- Óbitos - 6
- Recuperados - 105
- Inconclusivo -1

Gráfico 1 - Acumulado de casos confirmados e óbitos por COVID-19, entre moradores de Porto Alegre, por data de notificação e dia do óbito.

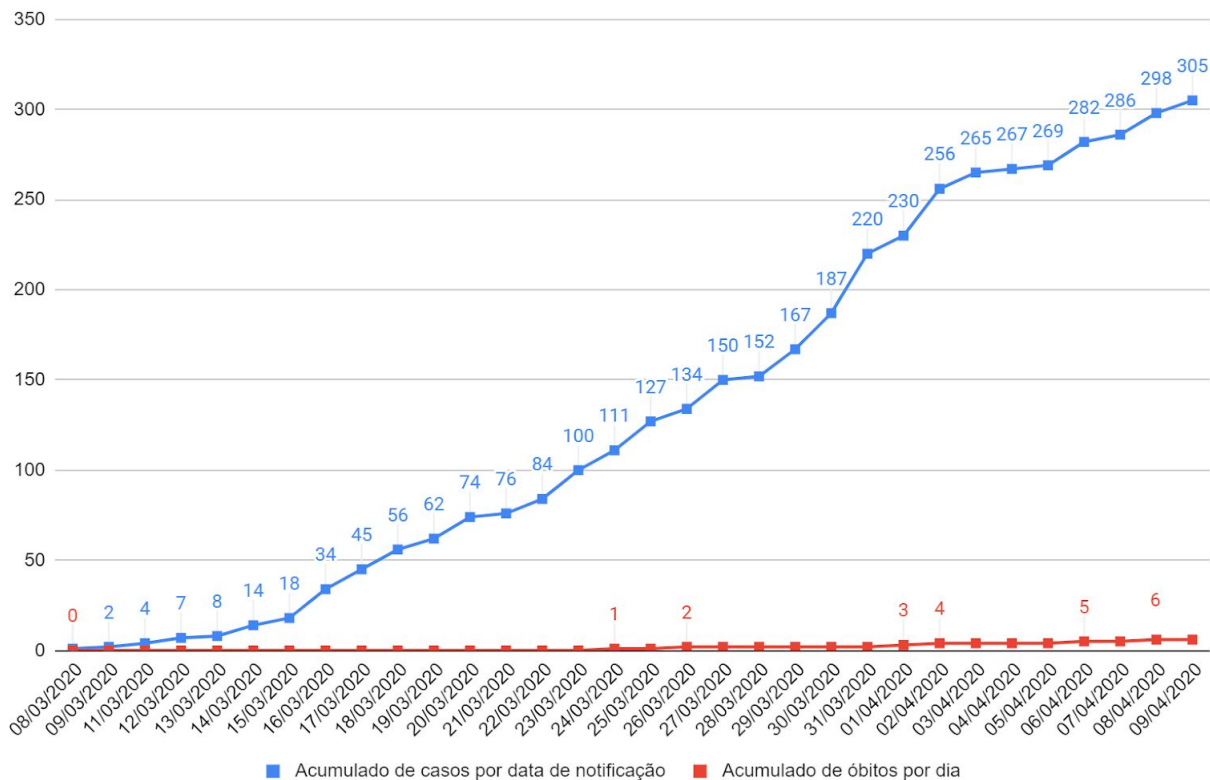

FONTE: Banco de dados SMS/DVGS/EVDT.

*Dados atualizados em 10 de abril de 2020, às 17h, sujeitos à revisão.

Gráfico 2 - Número de pacientes atendidos em Prontos Atendimentos por síndrome gripal e outras condições respiratórias, nos meses de 2018, 2019 e 2020

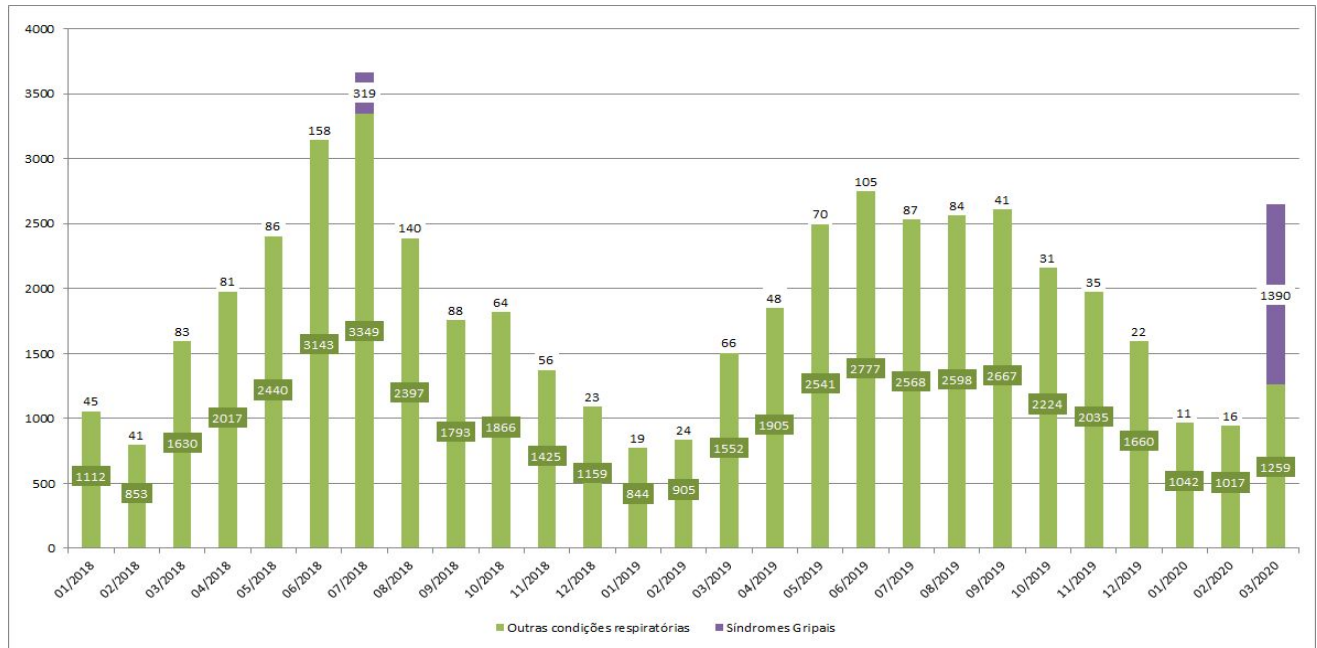

*Pronto-Atendimentos Bom Jesus, Lomba do Pinheiro e Centro dos Comerciários. Fonte SIHO. Extração em 31/03/2020

Gráfico 3 - Número de pacientes atendidos nos pronto atendimentos por todas condições respiratórias, em março de 2018, 2019 e 2020

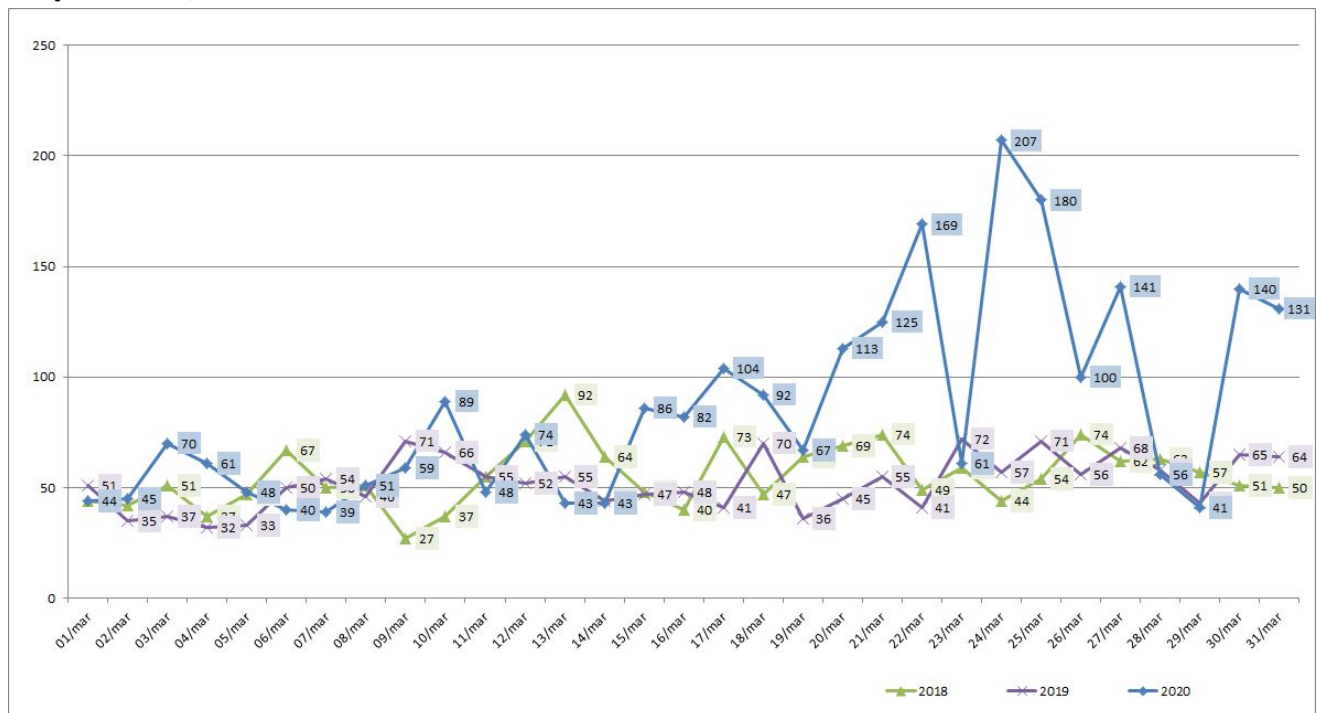

*Pronto-Atendimentos Bom Jesus, Lomba do Pinheiro e Centro dos Comerciários. Fonte SIHO. Extração em 31/03/2020

Gráfico 4 - Número de pacientes atendidos nas unidades de atenção primária por síndromes gripais e outras condições respiratórias, por meses de 2018, 2019 e 2020

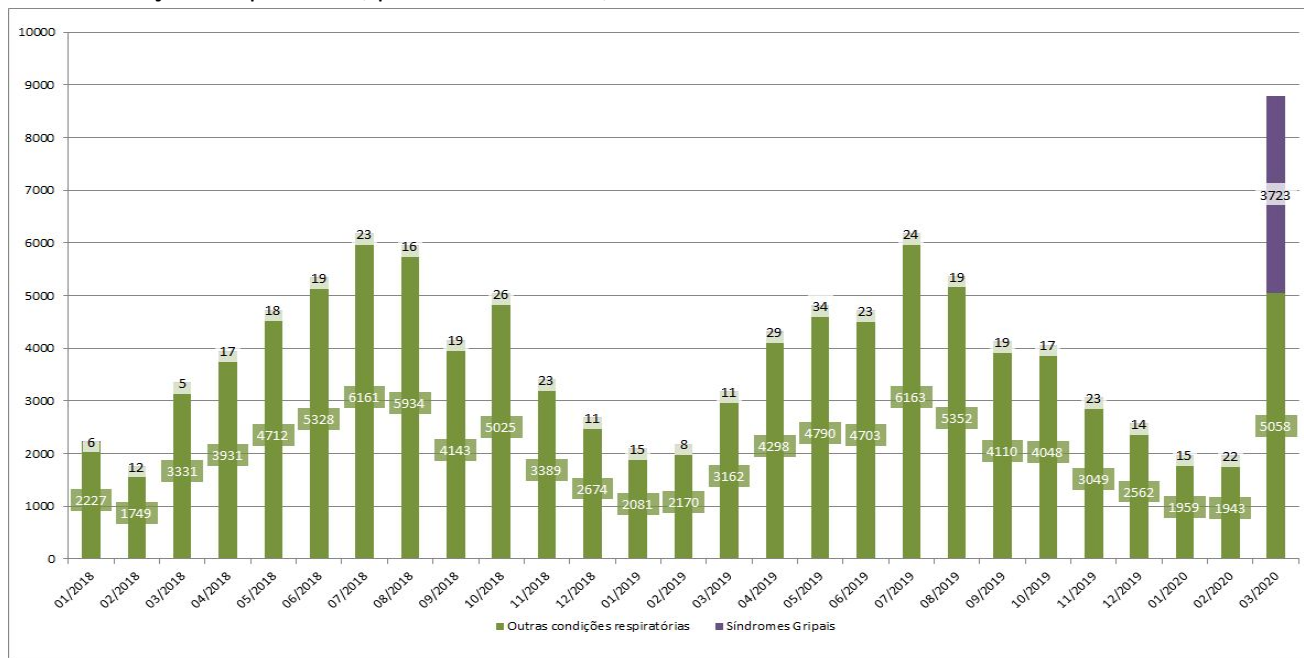

Fonte: e-SUS AB / SMS / PMPA - Prontuário Eletrônico e-SUS AB / Secretaria Municipal de Saúde de Porto Alegre /
Data de Atualização: 31/03/2020

Gráfico 5 - Número de pacientes atendidos nas unidades de atenção primária por todas condições respiratórias, em março de 2018, 2019 e 2020

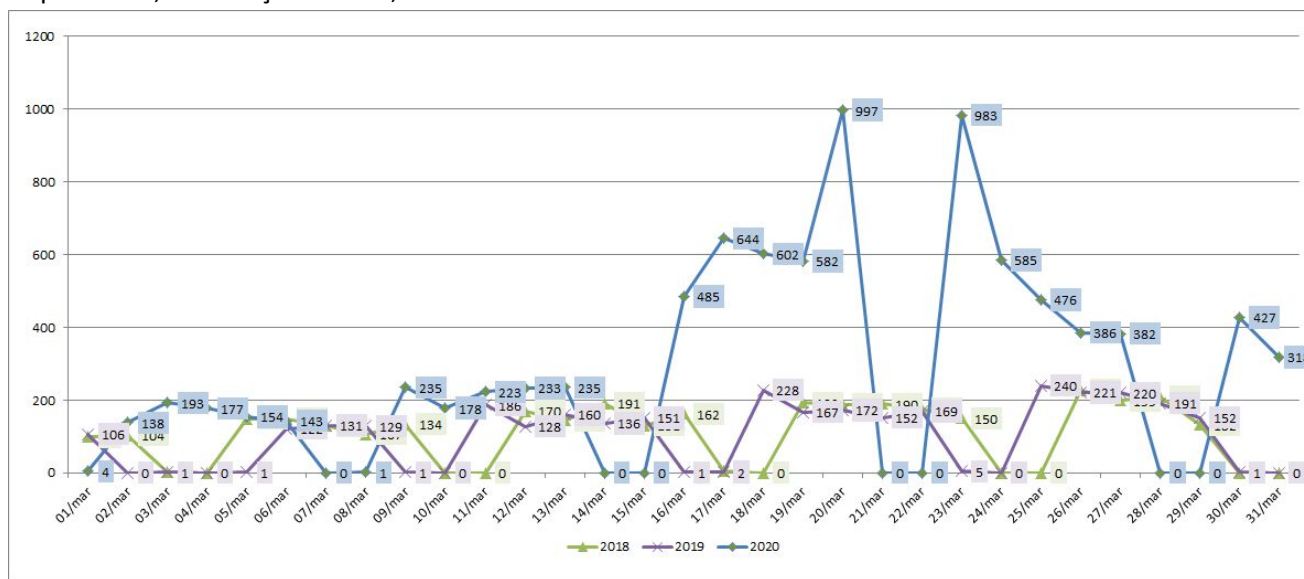

Fonte: e-SUS AB / SMS / PMPA - Prontuário Eletrônico e-SUS AB / Secretaria Municipal de Saúde de Porto Alegre /
Data de Atualização: 31/03/2020

Gráfico 6 - Número de Pacientes Atendidos por Síndrome Gripais e Outras Condições Respiratórias nas Unidades de Atenção Primária e Pronto Atendimento, em 2018, 2019 e 2020

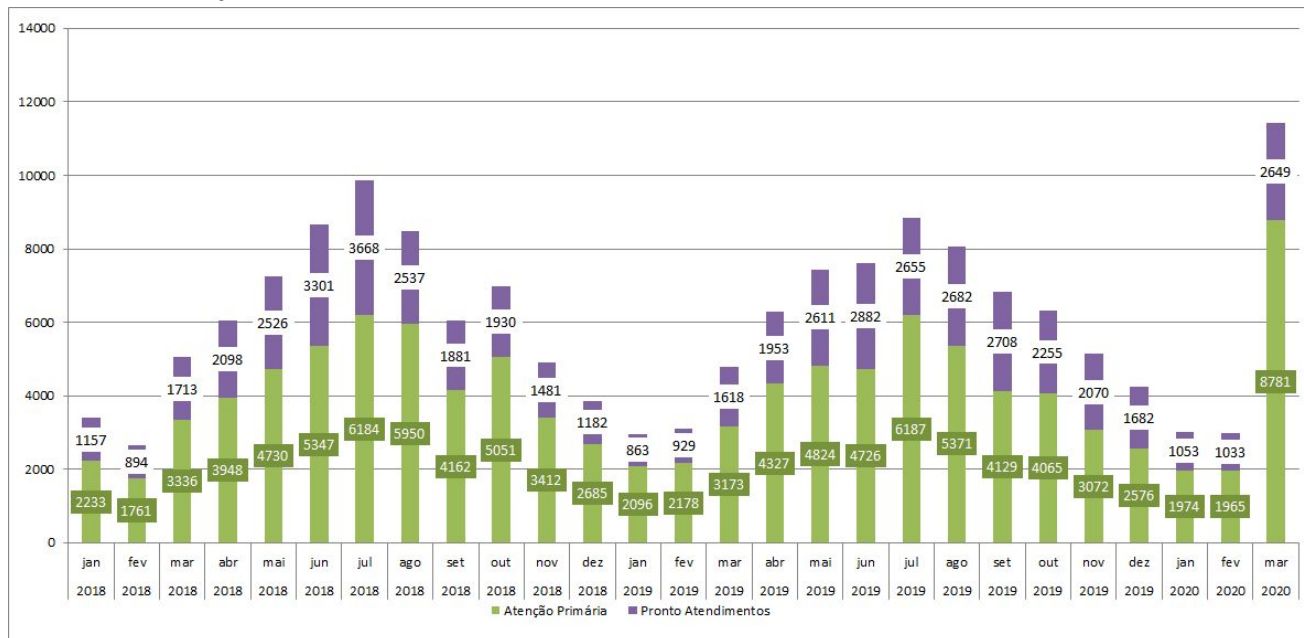

*Fonte E-SUS e SIHO. Extração em 31/03/2020

Em 2019, o total de mortes em Porto Alegre foi 12.252, sendo 77% destas em maiores de 60 anos, com causas conforme distribuição abaixo.



Tabela 1 - Distribuição das mortes em 2019 em Porto Alegre por causas

| Causa | Óbitos por Ano | Óbitos por Mês | Óbitos por Dia |
|--|----------------|----------------|----------------|
| Neoplasias | 2901 | 242 | 8 |
| Doenças coronarianas | 2626 | 219 | 7 |
| Doenças respiratórias | 1115 | 93 | 3 |
| Doenças do Sistema Nervoso | 1050 | 88 | 3 |
| Doenças endócrinas e metabólicas | 948 | 79 | 3 |
| Causas Externas (trânsito e violência) | 902 | 75 | 2 |
| Outras | 2710 | 226 | 7 |
| Total | 12252 | 1021 | 34 |

Extração dos dados de mortalidade: SIM - MORTALIDADE - PORTO ALEGRE -

<https://pentaho-pmpa.procempa.com.br/pentaho/api/repos/%3Apublic%3ASMS%3AIndicadores%3AEventos%20Vitalis%3Amortalidade%20geral.wcdf/generatedContent>. Acessado em: 29/03/2020.

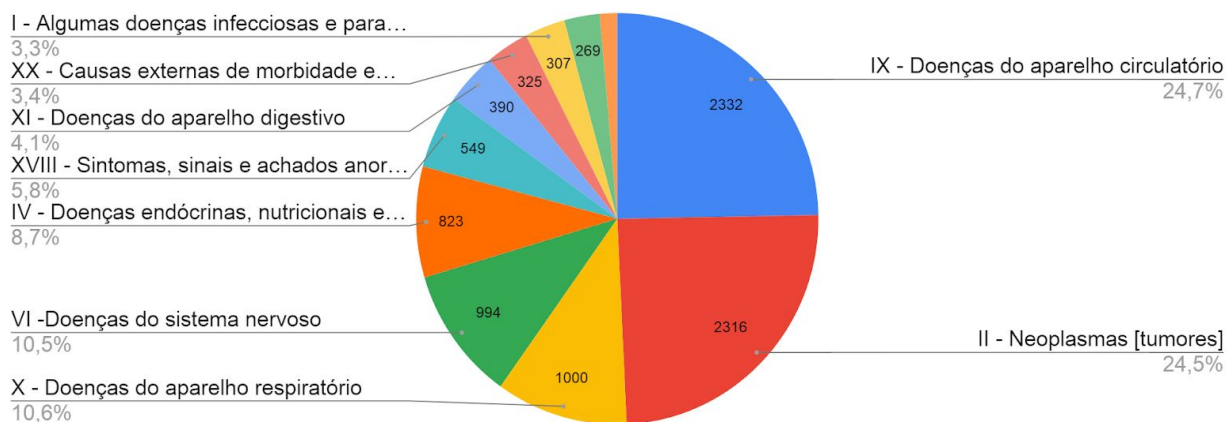
Gráfico 7 - Total de Pacientes Internados em UTI (todos os tipos) por COVID-19 por dia, em Porto Alegre.

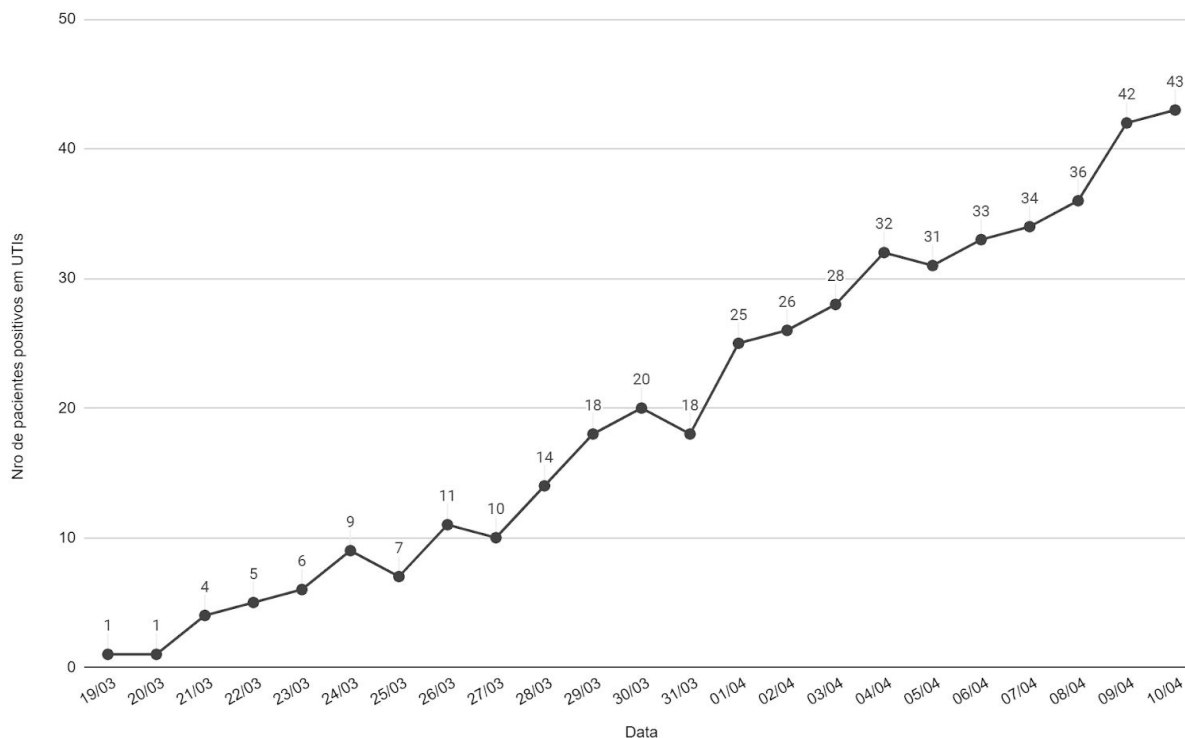

Fonte: <https://docs.google.com/spreadsheets/d/e/2PACX-1vTwlPdNvBfVAYGVXKzmWxWLPQLuPwf28zVY3PhqBw5qZ6D4sppyXj5IIsLEOUfBBipAyqnGTUHX-IRV/pubhtml>. Extração em 10 de abril de 2020 - 18:00

2) Síntese de conceitos e condutas

| Quadro Clínico | Profissional de Saúde | Conduta |
|---|-----------------------|--|
| Paciente com febre OU sintomas respiratórios (febre, dor de garganta, congestão nasal ou desconforto respiratório) | NÃO | <ul style="list-style-type: none"> • Orientação de sinais de alerta e de reavaliação • Se possível, orientar isolamento domiciliar. Orientar também para contactantes domiciliares. <ul style="list-style-type: none"> • Registro no e-SUS - CIDs sugeridos: NASOFARINGITE AGUDA [RESFRIADO COMUM] - CID J00 e INFECÇÃO AGUDA DAS VIAS AÉREAS SUPERIORES NÃO ESPECIFICADA - J069 |
| Paciente com síndrome gripal ¹ sem sinais de alerta | NÃO | <ul style="list-style-type: none"> • Atestado para 14 dias • Isolamento de contactantes domiciliares • Registro no e-SUS ou SIHO com CID B34.9 <ul style="list-style-type: none"> • Não é necessária notificação |
| Paciente com síndrome gripal sem sinais de alerta | SIM | <ul style="list-style-type: none"> • Notificação no GERCON • Registro no e-SUS ou SIHO com CID B34.9 <ul style="list-style-type: none"> • Atestado para 14 dias • Isolamento de contactantes domiciliares |
| Paciente com síndrome gripal com ² sinais e sintomas de gravidade ² | INDIFERENTE | <ul style="list-style-type: none"> • Referenciamento e/ou Atendimento em outros pontos da Rede - Pronto Atendimento, UPA ou acionamento do SAMU conforme a gravidade • Notificação de pacientes internados e que atendam critérios de SRAG - por telefone com a Vigilância em Saúde. |

¹ **Síndrome Gripal:** Febre maior ou igual a 37,8°C (mesmo referida) E tosse, dificuldade respiratória ou dor de garganta

² **Sinais e sintomas de gravidade:** Saturação de SpO₂ <95% em ar ambiente, sinais de desconforto respiratório ou aumento de frequência respiratória avaliada de acordo com a idade, piora nas condições clínicas de doenças de base, hipotensão, insuficiência respiratória aguda.

³ **Atestado para profissionais de saúde:** O afastamento dos profissionais de saúde, em caso de exame realizado com resultado negativo, deverá ter validade apenas enquanto persistirem os sintomas, devendo o profissional retornar às atividades assistenciais após esse período e antes dos 14 dias previstos.

Síndrome Respiratória Aguda Grave (SRAG)

A definição de caso de SRAG é de síndrome gripal com dispneia ou os seguintes sinais de gravidade: saturação de SpO₂ < 95% em ar ambiente; sinais de desconforto respiratório (retração sub/intercostal, ronco) ou aumento da frequência respiratória (taquipneia > 30 mpm para adultos); piora nas condições clínicas de doença de base; hipotensão (pressão sistólica < 90 mmHg e/ou pressão diastólica < 60 mmHg).

Em crianças, os critérios incluem taquipneia (frequência respiratória: ≥60 mpm se <2 meses; ≥50 mpm se 2 a 11 meses; ≥40 mpm se 1 a 5 anos); cianose; sibilância ou estridor em repouso; esforço

respiratório (tiragem intercostal, batimento de asa de nariz, uso de musculatura acessória); incapacidade ou recusa de ingerir líquidos ou mamar (lactentes); letargia, perda de consciência ou convulsões.

3) Orientações gerais

a) Notificação e coleta de Swab

Os casos elegíveis para coleta de Swab, para testagem para o SARS-CoV-2 -, são pacientes com:

- Síndrome Respiratória Aguda Grave (SRAG), com internação hospitalar ou óbitos por SRAG;
- profissionais de saúde (em assistência direta aos pacientes) com síndrome gripal.

A notificação de SRAG deve ser realizada em paciente já em internação ou observação (tempo mínimo de 24 horas) em Pronto-Atendimento ou Hospital, ou por óbitos por SRAG. Todos os pacientes com SRAG devem realizar o exame para CoVID-19.

A realização dos exames para os profissionais de saúde será orientada pela Secretaria Municipal de Saúde, respeitando o quantitativo disponível de testes e número de pacientes com SRAG.

i) Síndrome Respiratória Aguda Grave

A notificação de SRAG deve ser realizada em paciente já em internação ou observação (tempo mínimo de 24 horas) em Pronto-Atendimento ou Hospital, ou por óbitos por SRAG.

Para SRAG, é imprescindível que os profissionais de saúde, na assistência de um caso que preencha os critérios, notifiquem imediatamente (no momento do atendimento do paciente) pelos telefones da Equipe de Vigilância de Doenças Transmissíveis da Secretaria Municipal de Saúde, para estabelecer a coleta imediata de swab naso/orofaríngeo e fluxos para diagnóstico laboratorial, que serão definidos pela vigilância epidemiológica:

- 3289-2471 ou 3289-2472 (no horário de expediente) ou
- telefone de plantão (à noite, finais de semana e feriados).

ii) Profissionais de Saúde

Para profissionais de saúde com SG que preenchem os critérios de notificação, esta deverá ser registrada no GERCON, independente do local de atendimento. Para tal, a Procempa disponibilizou um sítio eletrônico para acesso específico das notificações: <https://gercon.procempa.com.br/gerconweb>. (Usuário: covid19, senha: covid19). Acessar a função "Notificação COVID-19" no menu do sistema (canto superior direito). **IMPORTANTE:** O CPF do profissional informado deve estar cadastrado no CNES em algum estabelecimento de saúde. Esta notificação será enviada automaticamente para a Vigilância em Saúde de Porto Alegre. Se necessário, é possível imprimir ou salvar o arquivo em PDF gerado pelo sistema.

b) Fornecimento de atestado médico

A conduta diante das pessoas com SG será isolamento do paciente e emissão de atestado médico pelo período de 14 dias do início dos sintomas.

Deve ser recomendado incisivamente o isolamento dos contatos domiciliares assintomáticos das pessoas com SG por período de 14 dias. A emissão de atestado médico para os contatos familiares fica a critério médico. Entretanto, contatos domiciliares que também são profissionais de saúde e que prestam assistência em serviços de saúde não devem ser afastados de rotina, visto sua importância para atendimento das pessoas, exceto nas condições de apresentação de atestado médico que justifique o afastamento.

4) Medidas Implementadas na Cidade

A SMS-POA, em conjunto com a Prefeitura Municipal de Porto Alegre (PMPA) e todas as suas secretarias, têm desenvolvido diversas ações para enfrentamento da epidemia de CoVID-19. Além disso, essas diretrizes têm sido alinhadas com a SES-RS e com o Ministério da Saúde. Com objetivo de informar e dar transparência a todo o processo, essas ações e os dados de monitoramento acompanhados pela SMS-POA serão divulgados diariamente, e ficarão disponíveis eletronicamente. Serão contempladas também ações de instituições que fazem parte do SUS, mesmo quando não há gerência direta da PMPA.

- 28/01/2020 - Compra de Equipamentos de Proteção Individual para os serviços da Rede
- 31/01/2020 - Implantação de equipe de coleta domiciliar na fase de casos suspeitos importados
- 07/02/2020 - Apresentação do Plano de Contingência Municipal para a Rede Hospitalar e imprensa
- 10/03/2020 - Primeiro caso de CoVID-19 no Rio Grande do Sul
- 10/03/2020 - Aula para os Médicos da Atenção Primária de Porto Alegre sobre CoVID-19
- 11/03/2020 - Publicação de Portaria com orientação dos fluxos nas Unidades da APS e do uso de EPIs nos serviços de Saúde
- 16/03/2020 - Início da publicação de Decretos Municipais para reduzir a velocidade de progressão de novos casos de CoVID-19
 - 16/03/2020 - fechamento das instituições de graduação, ensino médio, ensino fundamental, educação infantil
 - 16/03/2020 - Comitê Temporário de Enfrentamento ao Coronavírus
 - 17/03/2020 - Medidas para o transporte público no município
 - 17/03/2020 - Medidas para restaurantes, bares, casas noturnas, shopping centers, centros comerciais, eventos em locais públicos
 - 19/03/2020 - Medidas para o Mercado Público
 - 20/03/2020 - Medidas para padarias, restaurantes, bares e lancherias
 - 20/03/2020 - Medidas de fechamento de estabelecimentos comerciais e outros
 - 22/03/2020 - Distanciamento social de pessoas com mais de 60 anos
 - 22/03/2020 - Prorrogação dos alvarás de funcionamento
 - 22/03/2020 - Distanciamento Social maiores de 60 anos
 - 22/03/2020 - Orienta serviços de telemarketing
 - 23/03/2020 - Complemento Decreto Distanciamento Social Idosos
 - 25/03/2020 - Isolamento social acima de 60 anos, interdição de parques e praças
 - 25/03/2020 - Determina apresentação de Plano de Ação de Órgãos da Administração Municipal Direta e Indireta para enfrentamento da Covid-19
 - 25/03/2020 - Proíbe funcionamento de estabelecimentos comerciais, de serviços e indústrias e revoga decretos dos dias 20 e 23 de março de 2020
 - 31/03/2020 - Decreto 20.533 - Cria Escritório de Fiscalização
 - 31/03/2020 - Decreto 20.534 - Decreta estado de calamidade pública

- 09/04/2020 - Altera Decreto 20.534
- 09/04/2020 - Dispões sobre medidas para reduzir impacto social e econômico do estado de calamidade
- 18/03/2020 - Criação de Formulário Eletrônico para Notificações de casos suspeitos no Gercon
- 20/03/2020 - Regulação de leitos com destinação de pacientes suspeitos e/ou confirmados para Hospitais previamente pactuados
- 20/03/2020 - Início do monitoramento dos leitos de UTI - *Dashboard* das UTIs (http://bit.ly/monitoramento_uti)
- 20/03/2020 - Designação de equipamentos sem uso do antigo Hospital Parque Belém para ampliação de nova área de atendimento para casos COVID-19 no Grupo Hospitalar Conceição.
- 23/03/2020 - Instalação de tendas para atendimento em fluxo diferenciado de pacientes sintomáticos respiratórios: Pronto-atendimentos Lomba do Pinheiro, Bom Jesus, Vila dos Comerciantes; Hospital da Restinga; Hospital Vila Nova; Escola Grupo Hospitalar Conceição.
- 23/03/2020 - Início da vacinação para profissionais de saúde nas Unidades da Atenção Primária.
- 24/03/2020 - Lançamento do chamada para o Start Health- Startup vs COVID pela Secretaria de Inovação da PMPA e Pacto Alegre
- 25/03/2020 - Início da vacinação para idosos nas Unidades da Atenção Primária, Drive Thru e farmácias.
- 26/03/2020 - Início das atividades do ponto de coleta de material para exames do COVID-19 para profissionais de saúde que realizam a assistência à saúde da população.
- 28/03/2020 - Início das atividades de desinfecção de paradas de ônibus, sanitários públicos, unidades de saúde e espaços de grande circulação de pessoas. Parceria Secretaria Municipal de Serviços Urbanos e empresas Unicontrol, Desinservide e Imunizadora Hoffmann.
- 30/03/2020 - Início do monitoramento de pacientes crônicos por telefone para prevenção de reinternação. - parceria entre HCPA, Telessaúde-UFRGS-RS e SMS POA.
- 30/03/2020 - Publicado o decreto municipal nº 20.532, que determina aos Hospitais e aos Laboratórios, públicos e privados, o encaminhamento de informações para a Secretaria Municipal de Saúde de Porto Alegre (SMS).
- 31/03/2020 - Publicado o decreto municipal nº 20.534, que determina o estado de calamidade pública na capital.
- 01/04/2020 - Notificação Coletiva a Instituições de Longa Permanência para Idosos (ILPI), Residenciais Terapêuticas e Comunidades Terapêuticas sobre medidas de prevenção e controle à disseminação do vírus SARS - COV2, pela Equipe de Vigilância da SMS-Porto Alegre.
- 01/04/2020 - Início da vacinação de idosos acima de 80 em domicílio, em parceria entre SMS POA, UFCSPA e SESC.
- 02/04/2020 - Ofícios nº 01/2020, 02/2020, 03/2020, 04/2020, Diretoria Geral de Vigilância em Saúde (DGVS/SMS), que orientam comércios de alimentos em relação a medidas gerais de prevenção ao novo Coronavírus, incluindo lotação máxima, distanciamento de clientes, quantidade de funcionários para atendimento.
- 03/04/2020 - Abertura 10 leitos de UTI no HCPA para pacientes com COVID-19.

- 03/04/2020 - Publicação Diário Oficial Porto Alegre de Dispensa de Licitação para contratação exames para diagnóstico CoVID-19. Contratados: Irmandade Santa Casa de Misericórdia Porto Alegre e Hi Technologies
- 06/04/2020 - Início da parceria com Empresa 99 Aplicativo de Transporte. Vouchers serão usados para transporte de profissionais de unidades de saúde para vacinação de idosos em casa, e para entrega de medicamentos.



5) Anexo 1 - Casos positivos para CoVID-19*

| ID | Data de Notificação | Sexo | Idade | Fonte de Notificação |
|----|---------------------|------|-------|--------------------------------------|
| 1 | 08/03/2020 | M | 31 | HOSPITAL MÃE DE DEUS |
| 2 | 09/03/2020 | F | 54 | EVDT/DGVS |
| 3 | 11/03/2020 | M | 68 | HOSPITAL MOINHOS DE VENTO |
| 4 | 11/03/2020 | F | 59 | HOSPITAL MOINHOS DE VENTO |
| 5 | 12/03/2020 | M | 18 | EVDT/DGVS |
| 6 | 12/03/2020 | M | 28 | EVDT/DGVS |
| 7 | 12/03/2020 | M | 66 | HOSPITAL MOINHOS DE VENTO |
| 8 | 13/03/2020 | F | 57 | HOSPITAL MOINHOS DE VENTO |
| 9 | 14/03/2020 | M | 35 | HOSPITAL MOINHOS DE VENTO |
| 10 | 14/03/2020 | M | 65 | HOSPITAL DIVINA PROVIDÊNCIA |
| 11 | 14/03/2020 | M | 32 | HOSPITAL DE CLÍNICAS DE PORTO ALEGRE |
| 12 | 14/03/2020 | F | 53 | HOSPITAL MOINHOS DE VENTO |
| 13 | 14/03/2020 | M | 53 | HOSPITAL MÃE DE DEUS |
| 14 | 14/03/2020 | M | 55 | HOSPITAL MOINHOS DE VENTO |
| 15 | 15/03/2020 | M | 44 | HOSPITAL MOINHOS DE VENTO |
| 16 | 15/03/2020 | M | 69 | HOSPITAL MOINHOS DE VENTO |
| 17 | 15/03/2020 | M | 72 | HOSPITAL MOINHOS DE VENTO |
| 18 | 15/03/2020 | F | 31 | HOSPITAL DE CLÍNICAS DE PORTO ALEGRE |
| 19 | 22/03/2020 | M | 22 | HOSPITAL MÃE DE DEUS |
| 20 | 16/03/2020 | M | 71 | HOSPITAL DIVINA PROVIDÊNCIA |
| 21 | 16/03/2020 | M | 37 | UNIMED |
| 22 | 16/03/2020 | M | 40 | US GUARUJA |
| 23 | 16/03/2020 | F | 5 | EVDT/DGVS |
| 24 | 16/03/2020 | F | 65 | HOSPITAL DIVINA PROVIDÊNCIA |
| 25 | 16/03/2020 | F | 35 | HOSPITAL MÃE DE DEUS |
| 26 | 16/03/2020 | M | 47 | HOSPITAL MOINHOS DE VENTO |
| 27 | 16/03/2020 | M | 61 | UPA MOACIR SCLYAR |
| 28 | 16/03/2020 | F | 28 | HOSPITAL DE CLÍNICAS DE PORTO ALEGRE |
| 29 | 16/03/2020 | M | 65 | HOSPITAL MOINHOS DE VENTO |



| | | | | |
|----|------------|---|----|---|
| 30 | 16/03/2020 | F | 50 | HOSPITAL MOINHOS DE VENTO |
| 31 | 16/03/2020 | M | 73 | HOSPITAL MOINHOS DE VENTO |
| 32 | 16/03/2020 | F | 32 | HOSPITAL MOINHOS DE VENTO |
| 33 | 16/03/2020 | F | 66 | HOSPITAL MOINHOS DE VENTO |
| 34 | 16/03/2020 | M | 59 | HOSPITAL MÃE DE DEUS |
| 35 | 16/03/2020 | F | 38 | HOSPITAL MÃE DE DEUS |
| 36 | 17/03/2020 | M | 38 | US NONOAI |
| 37 | 17/03/2020 | M | 69 | HOSPITAL MOINHOS DE VENTO |
| 38 | 17/03/2020 | M | 74 | HOSPITAL MÃE DE DEUS |
| 39 | 17/03/2020 | F | 21 | HOSPITAL MOINHOS DE VENTO |
| 40 | 17/03/2020 | F | 47 | PRONTO ATENDIMENTO CRUZEIRO DO SUL |
| 41 | 17/03/2020 | M | 21 | EVDT/DGVS |
| 42 | 17/03/2020 | M | 41 | HOSPITAL ERNESTO DORNELLES |
| 43 | 17/03/2020 | M | 69 | Unidade de Saude Modelo |
| 44 | 17/03/2020 | F | 57 | HOSPITAL MOINHOS DE VENTO |
| 45 | 17/03/2020 | M | 46 | HOSPITAL MOINHOS DE VENTO |
| 46 | 17/03/2020 | F | 56 | HOSPITAL MOINHOS DE VENTO |
| 47 | 18/03/2020 | M | 48 | HOSPITAL DE CLÍNICAS DE PORTO ALEGRE |
| 48 | 18/03/2020 | F | 52 | US IAPI |
| 49 | 18/03/2020 | M | 68 | HOSPITAL MÃE DE DEUS |
| 50 | 18/03/2020 | F | 74 | EVDT/DGVS |
| 51 | 18/03/2020 | M | 29 | HOSPITAL SAO LUCAS (PUC) |
| 52 | 18/03/2020 | F | 82 | HOSPITAL MOINHOS DE VENTO |
| 53 | 18/03/2020 | F | 68 | US SANTA CECILIA |
| 54 | 18/03/2020 | F | 26 | IRMANDADE DA SANTA CASA DE MISERICORDIA DE PORTO ALEGRE |
| 55 | 18/03/2020 | M | 33 | HOSPITAL DE CLÍNICAS DE PORTO ALEGRE |
| 56 | 18/03/2020 | M | 34 | HOSPITAL SAO LUCAS (PUC) |
| 57 | 18/03/2020 | M | 78 | HOSPITAL MOINHOS DE VENTO |
| 58 | 19/03/2020 | F | 19 | HOSPITAL MÃE DE DEUS |
| 59 | 19/03/2020 | M | 69 | CE IAPI |
| 60 | 19/03/2020 | M | 67 | SMS SÃO LEOPOLDO |
| 61 | 19/03/2020 | F | 25 | COE RS |
| 62 | 19/03/2020 | M | 59 | HOSPITAL DE CLÍNICAS DE PORTO ALEGRE |
| 63 | 19/03/2020 | M | 29 | PACIENTE |



| | | | | |
|----|------------|---|----|---|
| 64 | 20/03/2020 | F | 66 | HOSPITAL MOINHOS DE VENTO |
| 65 | 20/03/2020 | M | 81 | HOSPITAL DE CLÍNICAS DE PORTO ALEGRE |
| 66 | 20/03/2020 | M | 58 | HOSPITAL MÃE DE DEUS |
| 67 | 20/03/2020 | M | 40 | HOSPITAL DE CLÍNICAS DE PORTO ALEGRE |
| 68 | 20/03/2020 | F | 83 | HOSPITAL MOINHOS DE VENTO |
| 69 | 20/03/2020 | M | 58 | HOSPITAL NOSSA SENHORA DA CONCEIÇÃO |
| 70 | 20/03/2020 | M | 38 | HOSPITAL DIVINA PROVIDÊNCIA |
| 71 | 20/03/2020 | M | 43 | US DE TORRES/RS |
| 72 | 20/03/2020 | M | 25 | HOSPITAL NOSSA SENHORA DA CONCEIÇÃO |
| 73 | 20/03/2020 | F | 36 | HOSPITAL SAO LUCAS (PUC) |
| 74 | 20/03/2020 | M | 18 | EVDT/DGVS |
| 75 | 20/03/2020 | M | 37 | HOSPITAL MOINHOS DE VENTO |
| 76 | 21/03/2020 | F | 50 | HOSPITAL DE CLÍNICAS DE PORTO ALEGRE |
| 77 | 21/03/2020 | M | 72 | HOSPITAL MOINHOS DE VENTO |
| 78 | 22/03/2020 | M | 23 | HOSPITAL MOINHOS DE VENTO |
| 79 | 22/03/2020 | M | 63 | HOSPITAL MOINHOS DE VENTO |
| 80 | 22/03/2020 | M | 56 | HOSPITAL DE CLÍNICAS DE PORTO ALEGRE |
| 81 | 22/03/2020 | M | 33 | HOSPITAL DIVINA PROVIDÊNCIA |
| 82 | 22/03/2020 | M | 30 | HOSPITAL ERNESTO DORNELLES |
| 83 | 22/03/2020 | F | 42 | HOSPITAL DE CLÍNICAS DE PORTO ALEGRE |
| 84 | 22/03/2020 | F | 45 | HOSPITAL DE CLÍNICAS DE PORTO ALEGRE |
| 85 | 23/03/2020 | F | 31 | HOSPITAL MÃE DE DEUS |
| 86 | 23/03/2020 | F | 29 | IRMANDADE DA SANTA CASA DE MISERICORDIA DE PORTO ALEGRE |
| 87 | 23/03/2020 | M | 52 | IRMANDADE DA SANTA CASA DE MISERICORDIA DE PORTO ALEGRE |
| 88 | 23/03/2020 | M | 76 | HOSPITAL MOINHOS DE VENTO |
| 89 | 23/03/2020 | M | 31 | IRMANDADE DA SANTA CASA DE MISERICORDIA DE PORTO ALEGRE |
| 90 | 23/03/2020 | F | 42 | EVDT/DGVS |
| 91 | 23/03/2020 | M | 46 | HOSPITAL MÃE DE DEUS |
| 92 | 23/03/2020 | M | 34 | HOSPITAL NOSSA SENHORA DA CONCEIÇÃO |



| | | | | |
|-----|------------|---|----|---|
| 93 | 23/03/2020 | F | 16 | EVDT/DGVS |
| 94 | 23/03/2020 | M | 23 | HOSPITAL RESTINGA EXTREMO SUL |
| 95 | 23/03/2020 | F | 45 | HOSPITAL DIVINA PROVIDÊNCIA |
| 96 | 23/03/2020 | F | 36 | HOSPITAL DE CLÍNICAS DE PORTO ALEGRE |
| 97 | 23/03/2020 | F | 26 | IRMANDADE DA SANTA CASA DE MISERICORDIA DE PORTO ALEGRE |
| 98 | 23/03/2020 | M | 59 | HOSPITAL MÃE DE DEUS |
| 99 | 24/03/2020 | F | 92 | HOSPITAL DE CLÍNICAS DE PORTO ALEGRE |
| 100 | 24/03/2020 | F | 63 | HOSPITAL MOINHOS DE VENTO |
| 101 | 24/03/2020 | M | 76 | HOSPITAL MOINHOS DE VENTO |
| 102 | 24/03/2020 | M | 38 | HOSPITAL NOSSA SENHORA DA CONCEIÇÃO |
| 103 | 24/03/2020 | M | 37 | CONSULTÓRIO PARTICULAR |
| 104 | 24/03/2020 | M | 88 | HOSPITAL MOINHOS DE VENTO |
| 105 | 24/03/2020 | F | 62 | EVDT/DGVS |
| 106 | 24/03/2020 | M | 35 | HOSPITAL MOINHOS DE VENTO |
| 107 | 24/03/2020 | F | 36 | HOSPITAL SAO LUCAS (PUC) |
| 108 | 24/03/2020 | M | 33 | IRMANDADE DA SANTA CASA DE MISERICORDIA DE PORTO ALEGRE |
| 109 | 25/03/2020 | M | 55 | HOSPITAL DE CLÍNICAS DE PORTO ALEGRE |
| 110 | 25/03/2020 | M | 53 | HOSPITAL MOINHOS DE VENTO |
| 111 | 25/03/2020 | F | 70 | EVDT/DGVS |
| 112 | 25/03/2020 | M | 60 | HOSPITAL MOINHOS DE VENTO |
| 113 | 25/03/2020 | M | 62 | HOSPITAL MOINHOS DE VENTO |
| 114 | 25/03/2020 | F | 76 | HOSPITAL MOINHOS DE VENTO |
| 115 | 25/03/2020 | F | 67 | EVDT/DGVS |
| 116 | 25/03/2020 | M | 71 | EVDT/DGVS |
| 117 | 25/03/2020 | F | 66 | HOSPITAL MOINHOS DE VENTO |
| 118 | 25/03/2020 | M | 47 | HOSPITAL MOINHOS DE VENTO |
| 119 | 25/03/2020 | F | 32 | CONSULTÓRIO PARTICULAR |
| 120 | 25/03/2020 | M | 60 | HOSPITAL MOINHOS DE VENTO |
| 121 | 25/03/2020 | F | 40 | IRMANDADE DA SANTA CASA DE MISERICORDIA DE PORTO ALEGRE |
| 122 | 25/03/2020 | F | 74 | HOSPITAL SAO LUCAS (PUC) |
| 123 | 26/03/2020 | F | 61 | HOSPITAL DE CLÍNICAS DE PORTO ALEGRE |



| | | | | |
|-----|------------|---|----|---|
| 124 | 26/03/2020 | F | 40 | HOSPITAL MOINHOS DE VENTO |
| 125 | 26/03/2020 | M | 67 | HOSPITAL MÃE DE DEUS |
| 126 | 26/03/2020 | F | 36 | UNIMED |
| 127 | 26/03/2020 | F | 30 | UNIMED |
| 128 | 27/03/2020 | M | 46 | HOSPITAL MOINHOS DE VENTO |
| 129 | 27/03/2020 | F | 33 | EVDT/DGVS |
| 130 | 27/03/2020 | F | 34 | CONSULTÓRIO PARTICULAR |
| 131 | 27/03/2020 | F | 25 | HOSPITAL DE CLÍNICAS DE PORTO ALEGRE |
| 132 | 27/03/2020 | M | 37 | HOSPITAL MOINHOS DE VENTO |
| 133 | 27/03/2020 | F | 49 | UNIMED |
| 134 | 27/03/2020 | M | 50 | UNIMED |
| 135 | 27/03/2020 | F | 45 | UNIMED |
| 136 | 27/03/2020 | M | 72 | HOSPITAL MOINHOS DE VENTO |
| 137 | 27/03/2020 | M | 46 | HOSPITAL ERNESTO DORNELLES |
| 138 | 27/03/2020 | F | 76 | HOSPITAL ERNESTO DORNELLES |
| 139 | 28/03/2020 | M | 57 | HOSPITAL MOINHOS DE VENTO |
| 140 | 28/03/2020 | F | 31 | IRMANDADE DA SANTA CASA DE MISERICORDIA DE PORTO ALEGRE |
| 141 | 29/03/2020 | F | 61 | HOSPITAL MOINHOS DE VENTO |
| 142 | 29/03/2020 | M | 84 | HOSPITAL MOINHOS DE VENTO |
| 143 | 29/03/2020 | F | 76 | HOSPITAL MOINHOS DE VENTO |
| 144 | 29/03/2020 | F | 66 | HOSPITAL DE CLÍNICAS DE PORTO ALEGRE |
| 145 | 29/03/2020 | M | 45 | HOSPITAL SAO LUCAS (PUC) |
| 146 | 29/03/2020 | M | 75 | HOSPITAL MOINHOS DE VENTO |
| 147 | 29/03/2020 | M | 75 | HOSPITAL MÃE DE DEUS |
| 148 | 29/03/2020 | M | 44 | HOSPITAL MOINHOS DE VENTO |
| 149 | 29/03/2020 | M | 54 | HOSPITAL MÃE DE DEUS |
| 150 | 29/03/2020 | M | 55 | HOSPITAL MOINHOS DE VENTO |
| 151 | 27/03/2020 | M | 80 | HOSPITAL MOINHOS DE VENTO |
| 152 | 29/03/2020 | F | 64 | IRMANDADE DA SANTA CASA DE MISERICORDIA DE PORTO ALEGRE |
| 153 | 29/03/2020 | M | 71 | HOSPITAL ERNESTO DORNELLES |
| 154 | 29/03/2020 | F | 22 | HOSPITAL DIVINA PROVIDÊNCIA |
| 155 | 30/03/2020 | M | 52 | HOSPITAL SAO LUCAS (PUC) |
| 156 | 30/03/2020 | M | 63 | HOSPITAL MOINHOS DE VENTO |
| 157 | 30/03/2020 | F | 38 | HOSPITAL MOINHOS DE VENTO |



| | | | | |
|-----|------------|---|----|--------------------------------------|
| 158 | 30/03/2020 | F | 52 | HOSPITAL MÃE DE DEUS |
| 159 | 30/03/2020 | F | 42 | HOSPITAL MÃE DE DEUS |
| 160 | 30/03/2020 | M | 44 | HOSPITAL DE CLÍNICAS DE PORTO ALEGRE |
| 161 | 30/03/2020 | F | 90 | HOSPITAL MÃE DE DEUS |
| 162 | 30/03/2020 | M | 46 | HOSPITAL DE CLÍNICAS DE PORTO ALEGRE |
| 163 | 30/03/2020 | M | 66 | HOSPITAL DE CLÍNICAS DE PORTO ALEGRE |
| 164 | 30/03/2020 | M | 83 | HOSPITAL MOINHOS DE VENTO |
| 165 | 30/03/2020 | M | 67 | HOSPITAL MOINHOS DE VENTO |
| 166 | 30/03/2020 | F | 47 | HOSPITAL MOINHOS DE VENTO |
| 167 | 30/03/2020 | M | 57 | HOSPITAL MOINHOS DE VENTO |
| 168 | 30/03/2020 | F | 70 | HOSPITAL DE CLÍNICAS DE PORTO ALEGRE |
| 169 | 30/03/2020 | F | 66 | HOSPITAL MOINHOS DE VENTO |
| 170 | 31/03/2020 | F | 65 | HOSPITAL DE CLÍNICAS DE PORTO ALEGRE |
| 171 | 31/03/2020 | M | 37 | HOSPITAL MOINHOS DE VENTO |
| 172 | 31/03/2020 | M | 62 | HOSPITAL MOINHOS DE VENTO |
| 173 | 31/03/2020 | M | 52 | HOSPITAL DE CLÍNICAS DE PORTO ALEGRE |
| 174 | 31/03/2020 | F | 49 | HOSPITAL DE CLÍNICAS DE PORTO ALEGRE |
| 175 | 31/03/2020 | F | 27 | HOSPITAL DE CLÍNICAS DE PORTO ALEGRE |
| 176 | 31/03/2020 | M | 30 | HOSPITAL DE CLÍNICAS DE PORTO ALEGRE |
| 177 | 31/03/2020 | F | 36 | HOSPITAL DE CLÍNICAS DE PORTO ALEGRE |
| 178 | 31/03/2020 | F | 46 | HOSPITAL DE CLÍNICAS DE PORTO ALEGRE |
| 179 | 31/03/2020 | M | 63 | HOSPITAL DE CLÍNICAS DE PORTO ALEGRE |
| 180 | 31/03/2020 | M | 29 | HOSPITAL DE CLÍNICAS DE PORTO ALEGRE |
| 181 | 31/03/2020 | F | 24 | HOSPITAL DE CLÍNICAS DE PORTO ALEGRE |
| 182 | 31/03/2020 | F | 38 | HOSPITAL DE CLÍNICAS DE PORTO ALEGRE |
| 183 | 31/03/2020 | M | 61 | HOSPITAL DE CLÍNICAS DE PORTO ALEGRE |



| | | | | |
|-----|------------|---|----|---|
| 184 | 31/03/2020 | M | 25 | HOSPITAL DE CLÍNICAS DE PORTO ALEGRE |
| 185 | 31/03/2020 | F | 23 | HOSPITAL DE CLÍNICAS DE PORTO ALEGRE |
| 186 | 31/03/2020 | F | 27 | HOSPITAL DE CLÍNICAS DE PORTO ALEGRE |
| 187 | 31/03/2020 | M | 53 | HOSPITAL DE CLÍNICAS DE PORTO ALEGRE |
| 188 | 31/03/2020 | F | 41 | HOSPITAL DE CLÍNICAS DE PORTO ALEGRE |
| 189 | 31/03/2020 | F | 32 | HOSPITAL MOINHOS DE VENTO |
| 190 | 31/03/2020 | M | 65 | IRMANDADE DA SANTA CASA DE MISERICORDIA DE PORTO ALEGRE |
| 191 | 31/03/2020 | M | 49 | IRMANDADE DA SANTA CASA DE MISERICORDIA DE PORTO ALEGRE |
| 192 | 31/03/2020 | F | 37 | IRMANDADE DA SANTA CASA DE MISERICORDIA DE PORTO ALEGRE |
| 193 | 31/03/2020 | M | 60 | IRMANDADE DA SANTA CASA DE MISERICORDIA DE PORTO ALEGRE |
| 194 | 31/03/2020 | F | 49 | HOSPITAL RESTINGA EXTREMO SUL |
| 195 | 01/04/2020 | M | 64 | HOSPITAL MOINHOS DE VENTO |
| 196 | 31/03/2020 | M | 71 | HOSPITAL MOINHOS DE VENTO |
| 197 | 01/04/2020 | F | 81 | HOSPITAL MOINHOS DE VENTO |
| 198 | 01/04/2020 | M | 60 | HOSPITAL MOINHOS DE VENTO |
| 199 | 01/04/2020 | M | 58 | HOSPITAL MOINHOS DE VENTO |
| 200 | 31/03/2020 | F | 73 | HOSPITAL MOINHOS DE VENTO |
| 201 | 31/03/2020 | M | 68 | HOSPITAL MOINHOS DE VENTO |
| 202 | 31/03/2020 | F | 76 | HOSPITAL MOINHOS DE VENTO |
| 203 | 29/03/2020 | M | 31 | GHC |
| 204 | 01/04/2020 | f | 62 | HOSPITAL DE CLÍNICAS DE PORTO ALEGRE |
| 205 | 07/04/2020 | M | 36 | VIGILANCIA EM SAÚDE DA SMS NOVO HAMBURGO |
| 206 | 01/04/2020 | F | 76 | HOSPITAL MOINHOS DE VENTO |
| 207 | 01/04/2020 | M | 36 | HOSPITAL MOINHOS DE VENTO |
| 208 | 31/03/2020 | F | 38 | UNIMED |
| 209 | 02/04/2020 | M | 68 | HOSPITAL MOINHOS DE VENTO |
| 210 | 02/04/2020 | F | 50 | UNIMED |
| 211 | 01/04/2020 | F | 26 | UNIMED |
| 212 | 02/04/2020 | M | 21 | UNIMED |



| | | | | |
|-----|------------|---|----|---|
| 213 | 02/04/2020 | M | 31 | UNIMED |
| 214 | 02/04/2020 | F | 26 | HOSPITAL MOINHOS DE VENTO |
| 215 | 02/04/2020 | M | 58 | HOSPITAL SAO LUCAS (PUC) |
| 216 | 02/04/2020 | M | 54 | HOSPITAL MOINHOS DE VENTO |
| 217 | 01/04/2020 | F | 26 | HOSPITAL MOINHOS DE VENTO |
| 218 | 02/04/2020 | M | 60 | IRMANDADE DA SANTA CASA DE MISERICORDIA DE PORTO ALEGRE |
| 219 | 02/04/2020 | M | 28 | IRMANDADE DA SANTA CASA DE MISERICORDIA DE PORTO ALEGRE |
| 220 | 02/04/2020 | M | 65 | IRMANDADE DA SANTA CASA DE MISERICORDIA DE PORTO ALEGRE |
| 221 | 02/04/2020 | F | 48 | HOSPITAL DE CLÍNICAS DE PORTO ALEGRE |
| 222 | 02/04/2020 | M | 44 | IRMANDADE DA SANTA CASA DE MISERICORDIA DE PORTO ALEGRE |
| 223 | 02/04/2020 | F | 71 | HOSPITAL DE CLÍNICAS DE PORTO ALEGRE |
| 224 | 02/04/2020 | F | 49 | HOSPITAL DE CLÍNICAS DE PORTO ALEGRE |
| 225 | 02/04/2020 | M | 46 | HOSPITAL DE CLÍNICAS DE PORTO ALEGRE |
| 226 | 24/03/2020 | M | 54 | Unidade de Saude Morro Santana |
| 227 | 30/03/2020 | F | 37 | SMS PORTO ALEGRE |
| 228 | 02/04/2020 | M | 44 | SMS PORTO ALEGRE |
| 229 | 27/03/2020 | F | 25 | SMS PORTO ALEGRE |
| 230 | 02/04/2020 | | | SMS PORTO ALEGRE |
| 231 | 30/03/2020 | F | 32 | SMS PORTO ALEGRE |
| 232 | 26/03/2020 | M | 61 | Unidade de Saude Jardim Itu |
| 233 | 30/03/2020 | M | | SMS PORTO ALEGRE |
| 234 | 02/04/2020 | F | 41 | Unidade de Saude Tristeza |
| 235 | 23/03/2020 | F | 52 | Unidade de Saude Iapi |
| 236 | 27/03/2020 | F | 40 | Unidade de Saude Sesc |
| 237 | 25/03/2020 | F | 35 | Ambulatorio de Especialidades IAPI |
| 238 | 02/04/2020 | F | 71 | GHC |
| 239 | 02/04/2020 | M | 55 | HOSPITAL MOINHOS DE VENTO |
| 240 | 02/04/2020 | M | 77 | HOSPITAL MÃE DE DEUS |
| 241 | 03/04/2020 | M | 41 | HOSPITAL MOINHOS DE VENTO |
| 242 | 03/04/2020 | F | 63 | HOSPITAL MOINHOS DE VENTO |
| 243 | 01/04/2020 | M | 51 | HOSPITAL MÃE DE DEUS |



| | | | | |
|-----|------------|---|----|---|
| 244 | 31/03/2020 | M | 59 | HOSPITAL DA BRIGADA MILITAR |
| 245 | 03/04/2020 | M | 47 | HOSPITAL DE CLÍNICAS DE PORTO ALEGRE |
| 246 | 23/03/2020 | M | 71 | HOSPITAL DE CLÍNICAS DE PORTO ALEGRE |
| 247 | 03/04/2020 | F | 31 | HOSPITAL DIVINA PROVIDÊNCIA |
| 248 | 03/04/2020 | F | 37 | COE RS |
| 249 | 03/04/2020 | F | 21 | SMS PORTO ALEGRE |
| 250 | 03/04/2020 | F | 48 | Unidade de Saude Santa Marta |
| 251 | 03/04/2020 | M | 52 | HOSPITAL DIVINA PROVIDÊNCIA |
| 252 | 02/04/2020 | M | 53 | SMS PORTO ALEGRE |
| 253 | 05/04/2020 | F | 39 | HOSPITAL MOINHOS DE VENTO |
| 254 | 30/03/2020 | F | 64 | HOSPITAL NOSSA SENHORA DA CONCEIÇÃO |
| 255 | 25/03/2020 | F | 71 | HOSPITAL ERNESTO DORNELLES |
| 256 | 29/03/2020 | F | 87 | HOSPITAL ERNESTO DORNELLES |
| 257 | 02/04/2020 | M | 38 | COE RS |
| 258 | 31/03/2020 | F | 38 | HOSPITAL DIVINA PROVIDÊNCIA |
| 259 | 06/04/2020 | F | 51 | LABORATORIO ANALYSIS |
| 260 | 06/04/2020 | M | 55 | HOSPITAL MOINHOS DE VENTO |
| 261 | 06/04/2020 | F | 72 | HOSPITAL MOINHOS DE VENTO |
| 262 | 06/04/2020 | M | 44 | HOSPITAL MOINHOS DE VENTO |
| 263 | 06/04/2020 | F | 72 | HOSPITAL MAE DE DEUS |
| 264 | 06/04/2020 | F | 70 | HOSPITAL DE CLÍNICAS DE PORTO ALEGRE |
| 265 | 06/04/2020 | M | 36 | HOSPITAL ERNESTO DORNELLES |
| 266 | 06/04/2020 | M | 71 | HOSPITAL ERNESTO DORNELLES |
| 267 | 31/03/2020 | M | 70 | HOSPITAL UNIVERSITÁRIO DE PELOTAS |
| 268 | 06/04/2020 | F | 48 | HOSPITAL DIVINA PROVIDÊNCIA |
| 269 | 04/04/2020 | F | 24 | HOSPITAL DIVINA PROVIDÊNCIA |
| 270 | 03/04/2020 | M | 68 | HOSPITAL DIVINA PROVIDÊNCIA |
| 271 | 07/04/2020 | M | 69 | LABORATORIO ENDOCRIMETA |
| 272 | 07/04/2020 | F | 63 | LABORATORIO ENDOCRIMETA |
| 273 | 07/04/2020 | M | 37 | LABORATORIO ENDOCRIMETA |
| 274 | 08/04/2020 | M | 55 | IRMANDADE DA SANTA CASA DE MISERICORDIA DE PORTO ALEGRE |
| 275 | 08/04/2020 | F | 38 | IRMANDADE DA SANTA CASA DE MISERICORDIA DE PORTO ALEGRE |



| | | | | |
|-----|------------|---|----|---|
| 276 | 08/04/2020 | F | 69 | IRMANDADE DA SANTA CASA DE MISERICORDIA DE PORTO ALEGRE |
| 277 | 08/04/2020 | F | 40 | IRMANDADE DA SANTA CASA DE MISERICORDIA DE PORTO ALEGRE |
| 278 | 08/04/2020 | M | 38 | IRMANDADE DA SANTA CASA DE MISERICORDIA DE PORTO ALEGRE |
| 279 | 08/04/2020 | F | 26 | HOSPITAL DE CLÍNICAS DE PORTO ALEGRE |
| 280 | 08/04/2020 | F | 50 | HOSPITAL DE CLÍNICAS DE PORTO ALEGRE |
| 281 | 08/04/2020 | M | 72 | IRMANDADE DA SANTA CASA DE MISERICORDIA DE PORTO ALEGRE |
| 282 | 08/04/2020 | F | 66 | IRMANDADE DA SANTA CASA DE MISERICORDIA DE PORTO ALEGRE |
| 283 | 08/04/2020 | M | 37 | IRMANDADE DA SANTA CASA DE MISERICORDIA DE PORTO ALEGRE |
| 284 | 08/04/2020 | M | 72 | IRMANDADE DA SANTA CASA DE MISERICORDIA DE PORTO ALEGRE |
| 285 | 06/04/2020 | F | 36 | HOSPITAL DIVINA PROVIDÊNCIA |
| 286 | 06/04/2020 | F | 52 | US NAVEGANTES |
| 287 | 27/03/2020 | M | 75 | HOSPITAL NOSSA SENHORA DA CONCEICAO |
| 288 | 04/04/2020 | M | 69 | HOSPITAL NOSSA SENHORA DA CONCEICAO |
| 289 | 27/03/2020 | M | 69 | HOSPITAL NOSSA SENHORA DA CONCEICAO |
| 290 | 02/04/2020 | M | 47 | HOSPITAL NOSSA SENHORA DA CONCEICAO |
| 291 | 02/04/2020 | F | 55 | HOSPITAL BRIGADA MILITAR DE PORTO ALEGRE |
| 292 | 09/04/2020 | F | 72 | HOSPITAL MOINHOS DE VENTO |
| 293 | 09/04/2020 | M | 33 | HOSPITAL MOINHOS DE VENTO |
| 294 | 09/04/2020 | F | 1 | IRMANDADE DA SANTA CASA DE MISERICORDIA DE PORTO ALEGRE |
| 295 | 08/04/2020 | F | 66 | HOSPITAL NOSSA SENHORA DA CONCEICAO SA |
| 296 | 02/04/2020 | F | 56 | HOSPITAL GERAL DE PORTO ALEGRE |
| 297 | 05/04/2020 | M | 87 | HOSPITAL ERNESTO DORNELLES |
| 298 | 06/04/2020 | M | 20 | ASSOCIACAO HOSPITALAR VILA NOVA |
| 299 | 09/04/2020 | F | 64 | HOSPITAL NOSSA SENHORA DA CONCEICAO SA |



| | | | | |
|-----|------------|---|----|--|
| 300 | 09/04/2020 | F | | HOSPITAL NOSSA SENHORA DA CONCEICAO SA |
| 301 | 09/04/2020 | F | 58 | HOSPITAL NOSSA SENHORA DA CONCEICAO SA |
| 302 | 09/04/2020 | M | 41 | HOSPITAL NOSSA SENHORA DA CONCEICAO SA |
| 303 | 26/03/2020 | F | 75 | HOSPITAL ERNESTO DORNELLES |
| 304 | 30/03/2020 | M | 67 | HOSPITAL NOSSA SENHORA DA CONCEICAO SA |
| 305 | 06/04/2020 | M | 29 | ASSOCIACAO HOSPITALAR VILA NOVA |

FONTE: Banco de dados SMS/DVGS/EVDT. Sigla: NI = Dado não identificado até o momento

*Dados atualizados em 10 de abril de 2020, 17h, sujeitos à revisão.