

Boletim COVID-19 nº 21/2020

Porto Alegre, 12 de Abril de 2020.
Horário de Publicação: 17:45

Diante da declaração de área de transmissão comunitária pelo Ministério da Saúde, a Secretaria Municipal de Saúde de Porto Alegre (SMS-POA) produzirá boletins diários para atualização das informações sobre o enfrentamento à epidemia de COVID-19 na cidade.

Índice

Dados sobre a epidemia	2
Síntese de conceitos e condutas	8
Orientações gerais	9
Notificação e coleta de Swab	9
Síndrome Respiratória Aguda Grave	9
Profissionais de Saúde	9
Fornecimento de atestado médico	10
Medidas Implementadas na Cidade	11
Anexo 1 - Casos positivos para CoVID-19*	14

1) Dados sobre a epidemia

Até a presente data, foram confirmados 311 casos de CoVID-19 entre residentes de Porto Alegre, um quantitativo de um (01) caso a mais na relação dos notificados até a data de ontem (gráfico 1). Um caso apresenta o status 'inconclusivo'. Informações sobre idade, sexo e fonte notificadora podem ser observadas no anexo 1. Como os dados são revisados constantemente, casos oriundos de residentes de outros municípios são encaminhados para a Secretaria Estadual de Saúde, podendo haver, por este mesmo motivo, recebimento de casos notificados fora de Porto Alegre, referentes a moradores da capital.

Os casos de síndrome gripal são atendidos na rede de assistência à saúde e orientados quanto aos cuidados necessários. Desta forma, o total de casos positivos para CoVID-19 referem-se somente àqueles com diagnóstico laboratorial ou clínico-epidemiológico (gráfico 1). Os casos de síndrome gripal têm registros computados nos sistemas utilizados para atendimento (gráficos 2 a 6).

É mantido o sexto óbito relacionado ao CoVID-19 entre residentes no município, referente a um homem de 81 anos, com histórico de viagem recente a Espanha, com escala aérea em Roma, internado na Unidade de terapia intensiva (UTI) do Hospital de Clínicas de Porto Alegre, com início dos sintomas no dia 18/03 e internado no dia 20/03. O gráfico 1 apresenta também o número acumulado de óbitos por dia.

É mantido o quantitativo de 117 pacientes curados, sendo cinquenta (50) mulheres e sessenta e sete (67) homens. São consideradas curadas/recuperadas, as pessoas assintomáticas há pelo menos 14 dias do início do quadro. Em 11/04/2020, os serviços de Unidade de Terapia Intensiva da cidade apresentam 18 casos suspeitos de CoVID-19 e 38 casos confirmados (gráfico 8).

Balanço

- Casos confirmados - 311
- Casos em análise - 369
- Negativos - 983
- Óbitos - 6
- Recuperados - 117
- Inconclusivo -1

Gráfico 1 - Acumulado de casos confirmados e óbitos por COVID-19, entre moradores de Porto Alegre, por data de notificação e dia do óbito.

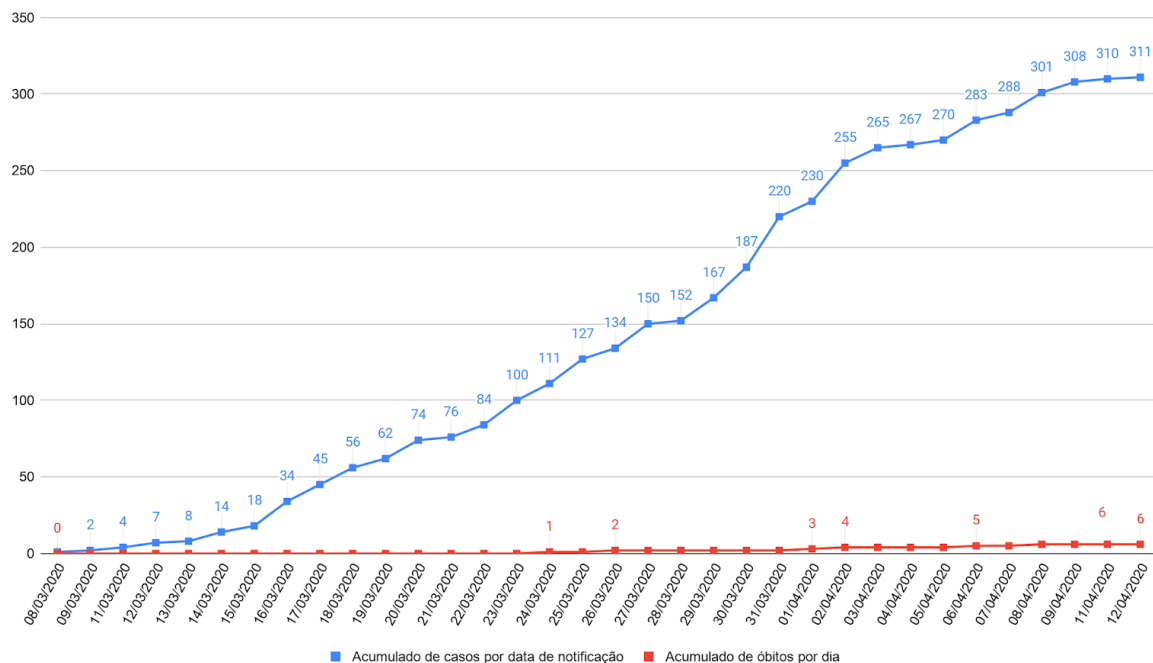

FONTE: Banco de dados SMS/DVGS/EVDT.

*Dados atualizados em 12 de abril de 2020, às 17h, sujeitos à revisão.

Gráfico 2- Número de pacientes atendidos em Prontos Atendimentos por síndrome gripal e outras condições respiratórias, nos meses de 2018, 2019 e 2020

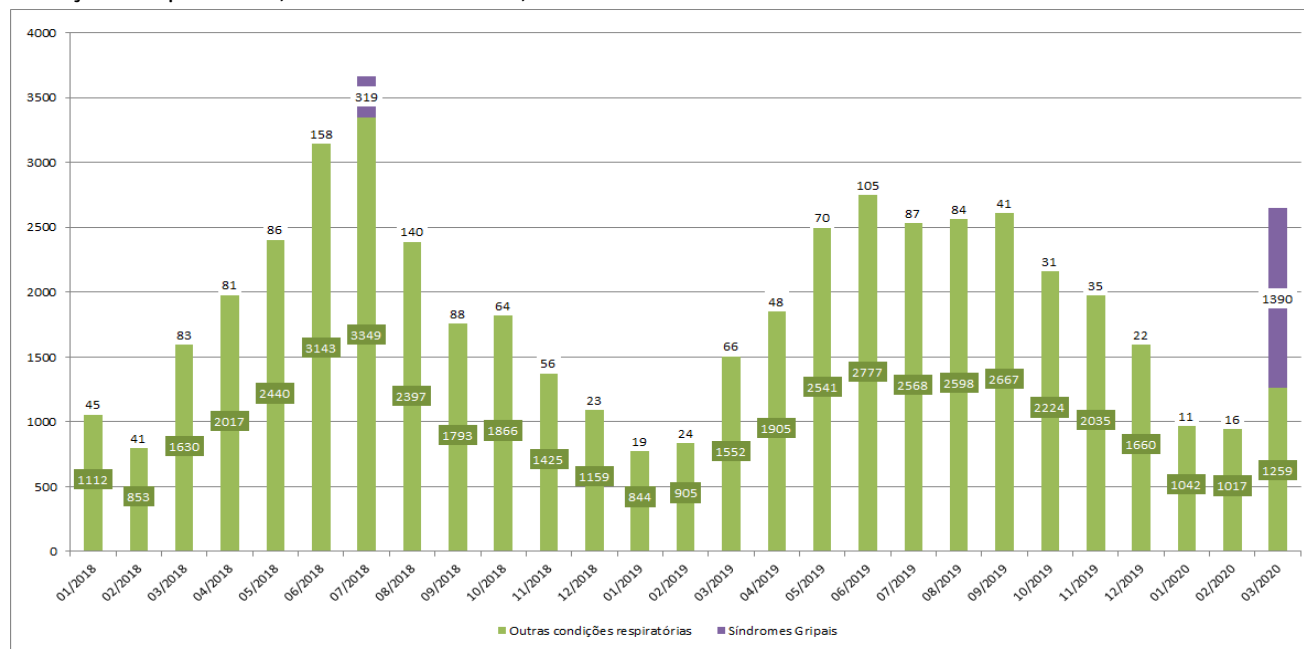

*Pronto-Atendimentos Bom Jesus, Lomba do Pinheiro e Centro dos Comercários. Fonte SIHO. Extração em 31/03/2020

Gráfico 3 - Número de pacientes atendidos nos pronto atendimentos por todas condições respiratórias, em março de 2018, 2019 e 2020

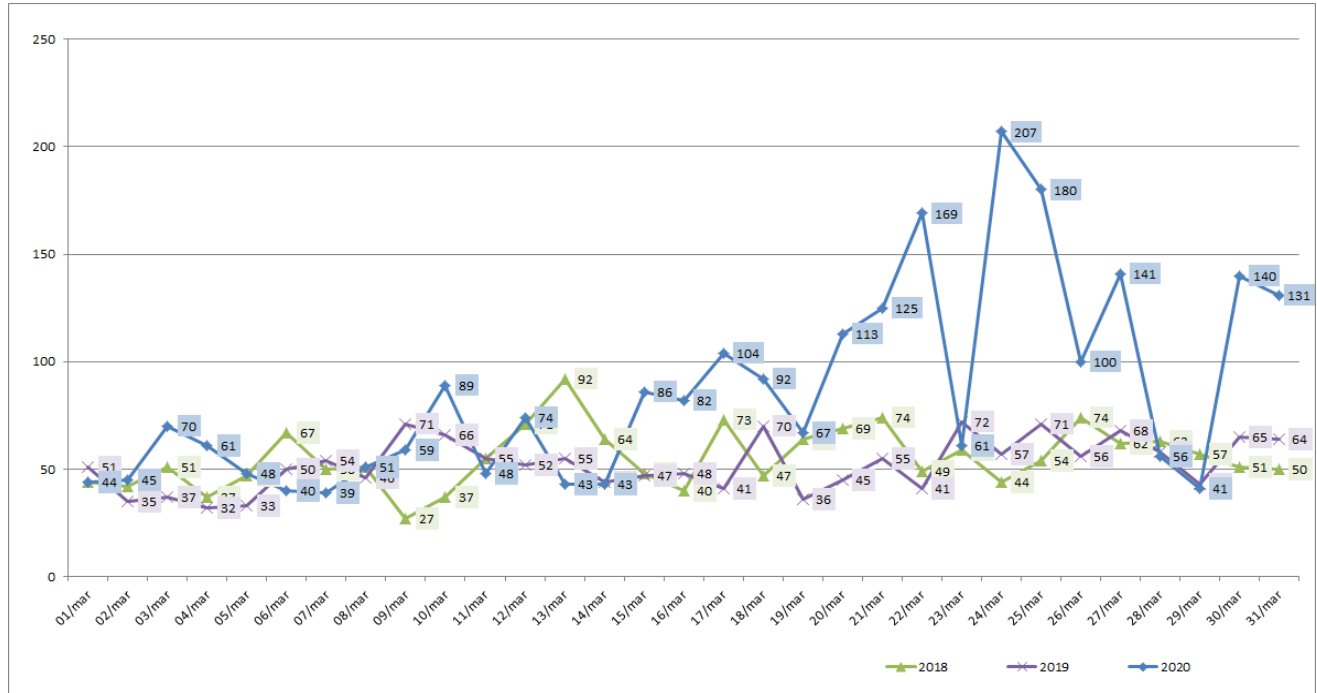

*Pronto-Atendimentos Bom Jesus, Lomba do Pinheiro e Centro dos Comercários. Fonte SIHO. Extração em 31/03/2020

Gráfico 4 - Número de pacientes atendidos nas unidades de atenção primária por síndromes gripais e outras condições respiratórias, por meses de 2018, 2019 e 2020

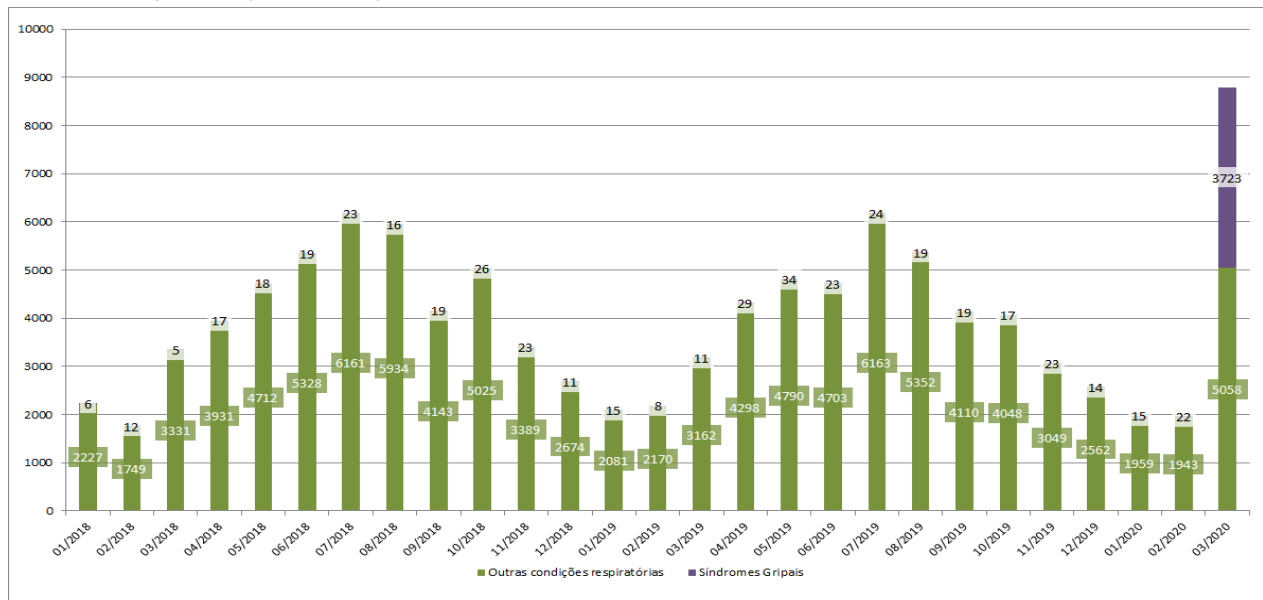

Fonte: e-SUS AB / SMS / PMPA - Prontuário Eletrônico e-SUS AB / Secretaria Municipal de Saúde de Porto Alegre / Data de Atualização: 31/03/2020

Gráfico 5 - Número de pacientes atendidos nas unidades de atenção primária por todas condições respiratórias, em março de 2018, 2019 e 2020

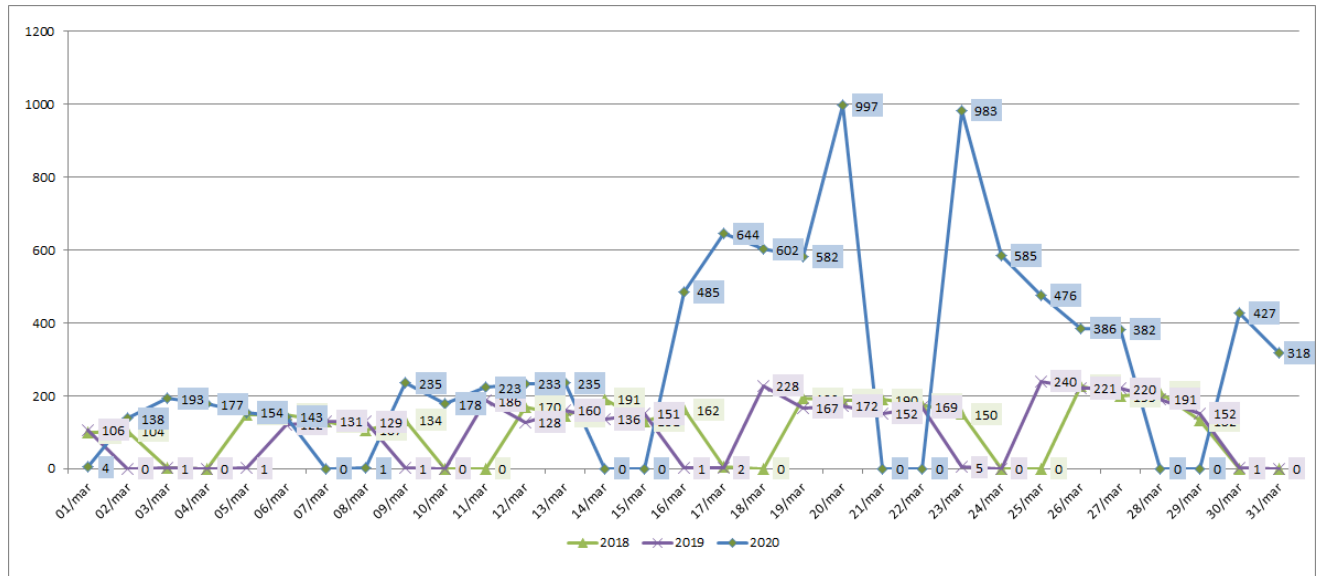

Fonte: e-SUS AB / SMS / PMPA - Prontuário Eletrônico e-SUS AB / Secretaria Municipal de Saúde de Porto Alegre /
Data de Atualização: 31/03/2020

Gráfico 6 - Número de Pacientes Atendidos por Síndrome Gripais e Outras Condições Respiratórias nas Unidades de Atenção Primária e Pronto Atendimentos, em 2018, 2019 e 2020

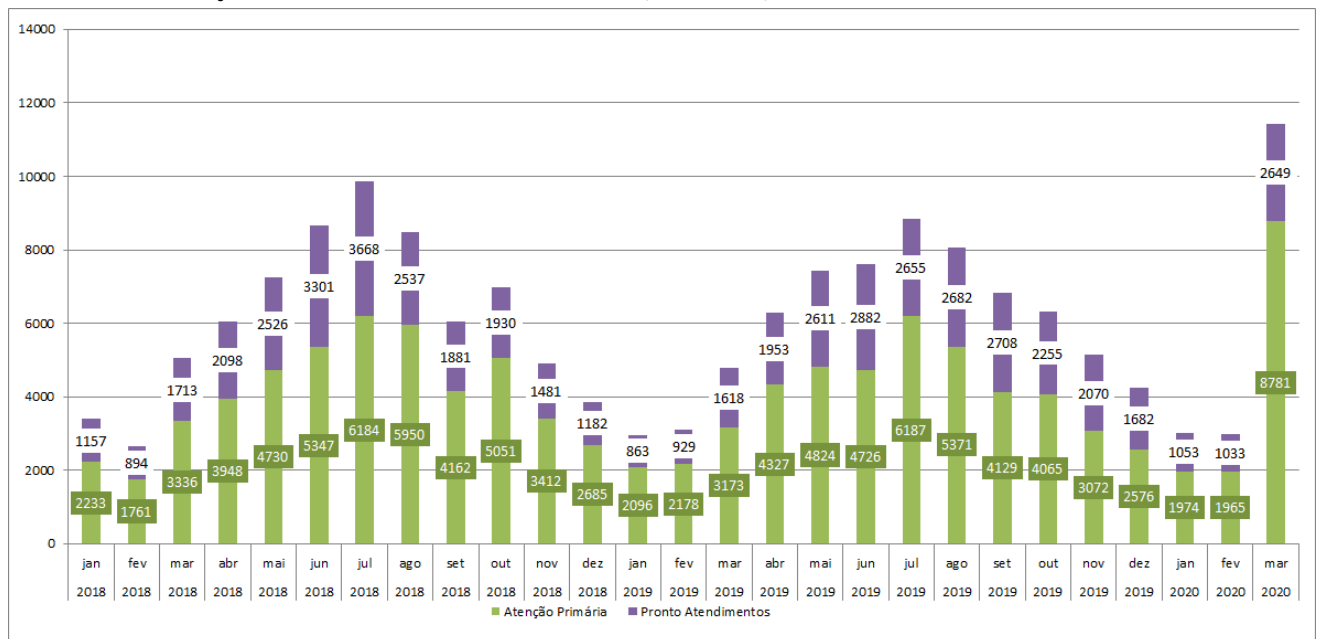

*Fonte E-SUS e SIHO. Extração em 31/03/2020

Em 2019, o total de mortes em Porto Alegre foi 12.252, sendo 77% destas em maiores de 60 anos, com causas conforme distribuição abaixo.

Gráfico 7 - Distribuição de óbitos por capítulo CID, entre idosos residentes em Porto Alegre, no ano de 2019

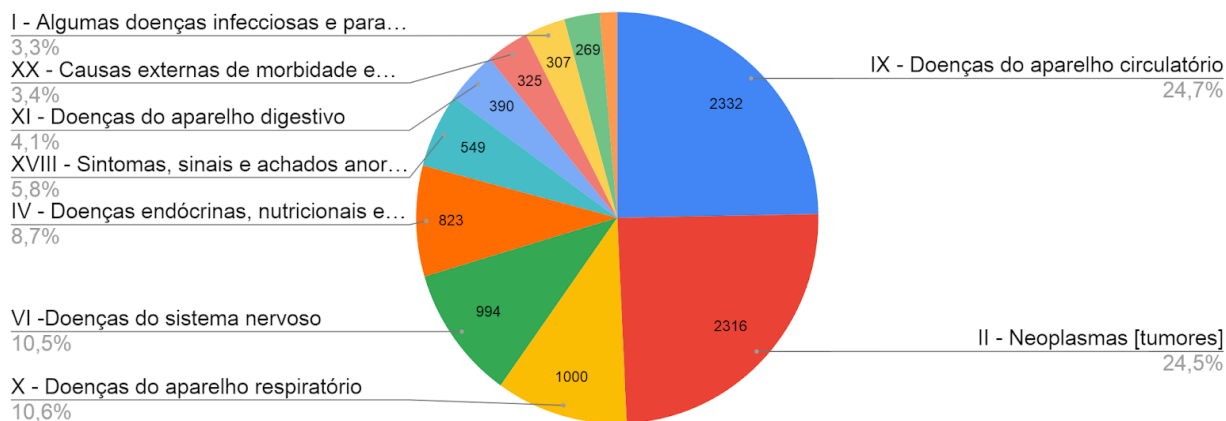

Fonte: SIM - MORTALIDADE - PORTO ALEGRE -

<https://pentaho-pmpa.procempa.com.br/pentaho/api/repos/%3Apublic%3ASMS%3AIndicadores%3AEventos%20Vitalis%3Amortalidade%20geral.wcdf/generatedContent>. Acessado em: 29/03/2020.

Tabela 1 - Distribuição das mortes em 2019 em Porto Alegre por causas

Causa	Óbitos por Ano	Óbitos por Mês	Óbitos por Dia
Neoplasias	2901	242	8
Doenças coronarianas	2626	219	7
Doenças respiratórias	1115	93	3
Doenças do Sistema Nervoso	1050	88	3
Doenças endócrinas e metabólicas	948	79	3
Causas Externas (trânsito e violência)	902	75	2
Outras	2710	226	7
Total	12252	1021	34

Fonte: SIM - MORTALIDADE - PORTO ALEGRE -

<https://pentaho-pmpa.procempa.com.br/pentaho/api/repos/%3Apublic%3ASMS%3AIndicadores%3AEventos%20Vitalis%3Amortalidade%20geral.wcdf/generatedContent>. Acessado em: 29/03/2020.

Gráfico 8 - Total de Pacientes Internados em UTI (todos os tipos) por COVID-19 por dia, em Porto Alegre.

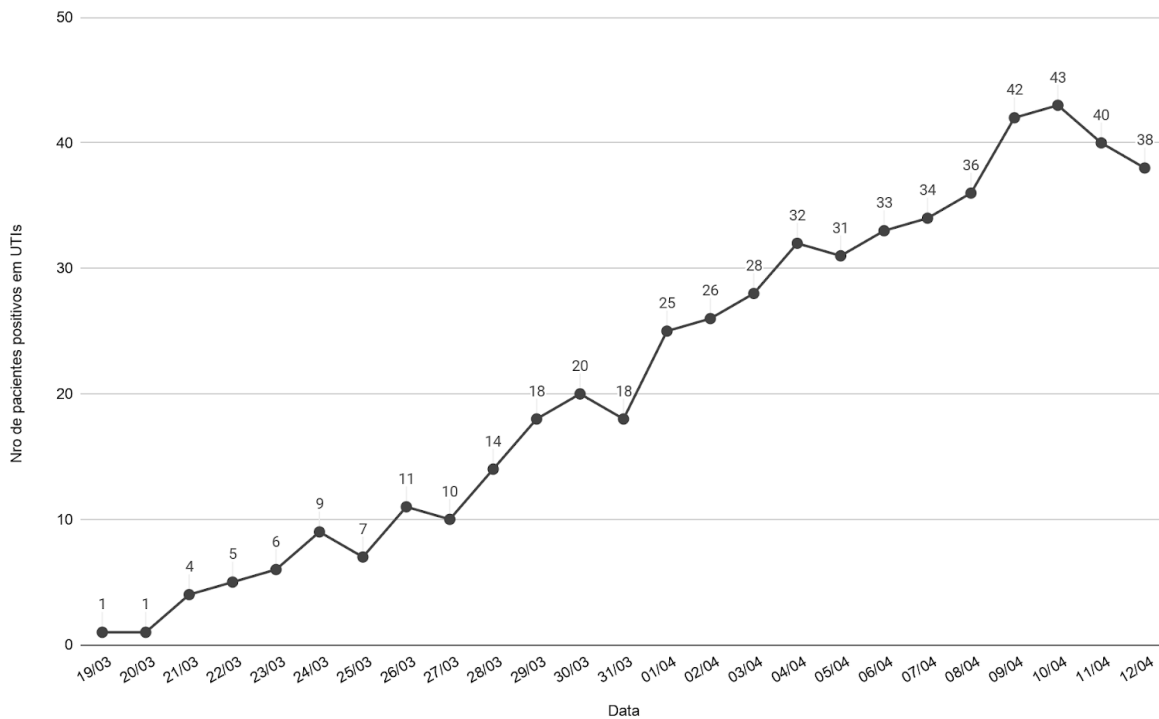

Fonte: <https://docs.google.com/spreadsheets/d/e/2PACX-1vTwlpDnVbFvAYGVXKzmWxWlpQLuPwf28zVY3PhqBw5qZ6D4sppyXj5IIsIEOUfBBipAynGTUHX-IRV/pubhtml>. Extração em 12 de abril de 2020 - 17:00

2) Síntese de conceitos e condutas

Quadro Clínico	Profissional de Saúde	Conduta
Paciente com febre OU sintomas respiratórios (febre, dor de garganta, congestão nasal ou desconforto respiratório)	NÃO	<ul style="list-style-type: none"> • Orientação de sinais de alerta e de reavaliação • Se possível, orientar isolamento domiciliar. Orientar também para contactantes domiciliares. <ul style="list-style-type: none"> • Registro no e-SUS - CIDs sugeridos: NASOFARINGITE AGUDA [RESFRIADO COMUM] - CID J00 e INFECÇÃO AGUDA DAS VIAS AÉREAS SUPERIORES NÃO ESPECIFICADA - J069
Paciente com síndrome gripal ¹ sem sinais de alerta	NÃO	<ul style="list-style-type: none"> • Atestado para 14 dias • Isolamento de contactantes domiciliares • Registro no e-SUS ou SIHO com CID B34.9 <ul style="list-style-type: none"> • Não é necessária notificação
Paciente com síndrome gripal sem sinais de alerta	SIM	<ul style="list-style-type: none"> • Notificação no GERCON • Registro no e-SUS ou SIHO com CID B34.9 <ul style="list-style-type: none"> • Atestado para 14 dias • Isolamento de contactantes domiciliares
Paciente com síndrome gripal com ² sinais e sintomas de gravidade ²	INDIFERENTE	<ul style="list-style-type: none"> • Referenciamento e/ou Atendimento em outros pontos da Rede - Pronto Atendimento, UPA ou acionamento do SAMU conforme a gravidade • Notificação de pacientes internados e que atendam critérios de SRAG - por telefone com a Vigilância em Saúde.

¹ **Síndrome Gripal:** Febre maior ou igual a 37,8°C (mesmo referida) E tosse, dificuldade respiratória ou dor de garganta

² **Sinais e sintomas de gravidade:** Saturação de SpO₂ <95% em ar ambiente, sinais de desconforto respiratório ou aumento de frequência respiratória avaliada de acordo com a idade, piora nas condições clínicas de doenças de base, hipotensão, insuficiência respiratória aguda.

³ **Atestado para profissionais de saúde:** O afastamento dos profissionais de saúde, em caso de exame realizado com resultado negativo, deverá ter validade apenas enquanto persistirem os sintomas, devendo o profissional retornar às atividades assistenciais após esse período e antes dos 14 dias previstos.

Síndrome Respiratória Aguda Grave (SRAG)

A definição de caso de SRAG é de síndrome gripal com dispneia ou os seguintes sinais de gravidade: saturação de SpO₂ < 95% em ar ambiente; sinais de desconforto respiratório (retração sub/intercostal, ronco) ou aumento da frequência respiratória (taquipneia > 30 mpm para adultos); piora nas condições clínicas de doença de base; hipotensão (pressão sistólica < 90 mmHg e/ou pressão diastólica < 60 mmHg).

Em crianças, os critérios incluem taquipneia (frequência respiratória: ≥60 mpm se <2 meses; ≥50 mpm se 2 a 11 meses; ≥40 mpm se 1 a 5 anos); cianose; sibilância ou estridor em repouso; esforço respiratório (tiragem intercostal, batimento de asa de nariz, uso de musculatura acessória); incapacidade ou recusa de ingerir líquidos ou mamar (lactentes); letargia, perda de consciência ou convulsões.

3) **Orientações gerais**

a) **Notificação e coleta de Swab**

Os casos elegíveis para coleta de Swab, para testagem para o SARS-CoV-2 -, são pacientes com:

- Síndrome Respiratória Aguda Grave (SRAG), com internação hospitalar ou óbitos por SRAG;
- profissionais de saúde (em assistência direta aos pacientes) com síndrome gripal.

A notificação de SRAG deve ser realizada em paciente já em internação ou observação (tempo mínimo de 24 horas) em Pronto-Atendimento ou Hospital, ou por óbitos por SRAG. Todos os pacientes com SRAG devem realizar o exame para CoVID-19.

A realização dos exames para os profissionais de saúde será orientada pela Secretaria Municipal de Saúde, respeitando o quantitativo disponível de testes e número de pacientes com SRAG.

i) **Síndrome Respiratória Aguda Grave**

A notificação de SRAG deve ser realizada em paciente já em internação ou observação (tempo mínimo de 24 horas) em Pronto-Atendimento ou Hospital, ou por óbitos por SRAG.

Para SRAG, é imprescindível que os profissionais de saúde, na assistência de um caso que preencha os critérios, notifiquem imediatamente (no momento do atendimento do paciente) pelos telefones da Equipe de Vigilância de Doenças Transmissíveis da Secretaria Municipal de Saúde, para estabelecer a coleta imediata de swab naso/orofaríngeo e fluxos para diagnóstico laboratorial, que serão definidos pela vigilância epidemiológica:

- 3289-2471 ou 3289-2472 (no horário de expediente) ou
- telefone de plantão (à noite, finais de semana e feriados).

ii) **Profissionais de Saúde**

Para profissionais de saúde com SG que preenchem os critérios de notificação, esta deverá ser registrada no GERCON, independente do local de atendimento. Para tal, a Procempa disponibilizou um sítio eletrônico para acesso específico das notificações: <https://gercon.procempa.com.br/gerconweb>. (Usuário: covid19, senha: covid19). Acessar a função "Notificação COVID-19" no menu do sistema (canto superior direito). **IMPORTANTE:** O CPF do profissional informado deve estar cadastrado no CNES em algum estabelecimento de saúde. Esta notificação será enviada automaticamente para a Vigilância em Saúde de Porto Alegre. Se necessário, é possível imprimir ou salvar o arquivo em PDF gerado pelo sistema.

b) Fornecimento de atestado médico

A conduta diante das pessoas com SG será isolamento do paciente e emissão de atestado médico pelo período de 14 dias do início dos sintomas.

Deve ser recomendado incisivamente o isolamento dos contatos domiciliares assintomáticos das pessoas com SG por período de 14 dias. A emissão de atestado médico para os contatos familiares fica a critério médico. Entretanto, contatos domiciliares que também são profissionais de saúde e que prestam assistência em serviços de saúde não devem ser afastados de rotina, visto sua importância para atendimento das pessoas, exceto nas condições de apresentação de atestado médico que justifique o afastamento.

4) Medidas Implementadas na Cidade

A SMS-POA, em conjunto com a Prefeitura Municipal de Porto Alegre (PMPA) e todas as suas secretarias, têm desenvolvido diversas ações para enfrentamento da epidemia de CoVID-19. Além disso, essas diretrizes têm sido alinhadas com a SES-RS e com o Ministério da Saúde. Com objetivo de informar e dar transparência a todo o processo, essas ações e os dados de monitoramento acompanhados pela SMS-POA serão divulgados diariamente, e ficarão disponíveis eletronicamente. Serão contempladas também ações de instituições que fazem parte do SUS, mesmo quando não há gerência direta da PMPA.

- 28/01/2020 - Compra de Equipamentos de Proteção Individual para os serviços da Rede
- 31/01/2020 - Implantação de equipe de coleta domiciliar na fase de casos suspeitos importados
- 07/02/2020 - Apresentação do Plano de Contingência Municipal para a Rede Hospitalar e imprensa
- 10/03/2020 - Primeiro caso de CoVID-19 no Rio Grande do Sul
- 10/03/2020 - Aula para os Médicos da Atenção Primária de Porto Alegre sobre CoVID-19
- 11/03/2020 - Publicação de Portaria com orientação dos fluxos nas Unidades da APS e do uso de EPIs nos serviços de Saúde
- 16/03/2020 - Início da publicação de Decretos Municipais para reduzir a velocidade de progressão de novos casos de CoVID-19
 - 16/03/2020 - fechamento das instituições de graduação, ensino médio, ensino fundamental, educação infantil
 - 16/03/2020 - Comitê Temporário de Enfrentamento ao Coronavírus
 - 17/03/2020 - Medidas para o transporte público no município
 - 17/03/2020 - Medidas para restaurantes, bares, casas noturnas, shopping centers, centros comerciais, eventos em locais públicos
 - 19/03/2020 - Medidas para o Mercado Público
 - 20/03/2020 - Medidas para padarias, restaurantes, bares e lancherias
 - 20/03/2020 - Medidas de fechamento de estabelecimentos comerciais e outros
 - 22/03/2020 - Distanciamento social de pessoas com mais de 60 anos
 - 22/03/2020 - Prorrogação dos alvarás de funcionamento
 - 22/03/2020 - Distanciamento Social maiores de 60 anos
 - 22/03/2020 - Orienta serviços de telemarketing
 - 23/03/2020 - Complemento Decreto Distanciamento Social Idosos
 - 25/03/2020 - Isolamento social acima de 60 anos, interdição de parques e praças
 - 25/03/2020 - Determina apresentação de Plano de Ação de Órgãos da Administração Municipal Direta e Indireta para enfrentamento da Covid-19
 - 25/03/2020 - Proíbe funcionamento de estabelecimentos comerciais, de serviços e indústrias e revoga decretos dos dias 20 e 23 de março de 2020
 - 31/03/2020 - Decreto 20.533 - Cria Escritório de Fiscalização
 - 31/03/2020 - Decreto 20.534 - Decreta estado de calamidade pública

- 09/04/2020 - Altera Decreto 20.534
- 09/04/2020 - Dispões sobre medidas para reduzir impacto social e econômico do estado de calamidade
- 18/03/2020 - Criação de Formulário Eletrônico para Notificações de casos suspeitos no Gercon
- 20/03/2020 - Regulação de leitos com destinação de pacientes suspeitos e/ou confirmados para Hospitais previamente pactuados
- 20/03/2020 - Início do monitoramento dos leitos de UTI - *Dashboard* das UTIs (http://bit.ly/monitoramento_uti)
- 20/03/2020 - Designação de equipamentos sem uso do antigo Hospital Parque Belém para ampliação de nova área de atendimento para casos CoVID-19 no Grupo Hospitalar Conceição.
- 23/03/2020 - Instalação de tendas para atendimento em fluxo diferenciado de pacientes sintomáticos respiratórios: Pronto-atendimentos Lomba do Pinheiro, Bom Jesus, Vila dos Comerciantes; Hospital da Restinga; Hospital Vila Nova; Escola Grupo Hospitalar Conceição.
- 23/03/2020 - Início da vacinação para profissionais de saúde nas Unidades da Atenção Primária.
- 24/03/2020 - Lançamento de chamada para o Start Health- Startup vs CoVID pela Secretaria de Inovação da PMPA e Pacto Alegre
- 25/03/2020 - Início da vacinação para idosos nas Unidades da Atenção Primária, Drive Thru e farmácias.
- 26/03/2020 - Início das atividades do ponto de coleta de material para exames do CoVID-19 para profissionais de saúde que realizam a assistência à saúde da população.
- 28/03/2020 - Início das atividades de desinfecção de paradas de ônibus, sanitários públicos, unidades de saúde e espaços de grande circulação de pessoas. Parceria Secretaria Municipal de Serviços Urbanos e empresas Unicontrol, Desinservide e Imunizadora Hoffmann.
- 30/03/2020 - Início do monitoramento de pacientes crônicos por telefone para prevenção de reinternação. - parceria entre HCPA, Telessaúde-UFRGS-RS e SMS POA.
- 30/03/2020 - Publicado o decreto municipal nº 20.532, que determina aos Hospitais e aos Laboratórios, públicos e privados, o encaminhamento de informações para a Secretaria Municipal de Saúde de Porto Alegre (SMS).
- 31/03/2020 - Publicado o decreto municipal nº 20.534, que determina o estado de calamidade pública na capital.
- 01/04/2020 - Notificação Coletiva a Instituições de Longa Permanência para Idosos (ILPI), Residenciais Terapêuticas e Comunidades Terapêuticas sobre medidas de prevenção e controle à disseminação do vírus SARS - COV2, pela Equipe de Vigilância da SMS-Porto Alegre.
- 01/04/2020 - Início da vacinação de idosos acima de 80 em domicílio, em parceria entre SMS POA, UFCSPA e SESC.
- 02/04/2020 - Ofícios nº 01/2020, 02/2020, 03/2020, 04/2020, Diretoria Geral de Vigilância em Saúde (DGVS/SMS), que orientam comércios de alimentos em relação a medidas gerais de prevenção ao novo Coronavírus, incluindo lotação máxima, distanciamento de clientes, quantidade de funcionários para atendimento.
- 03/04/2020 - Abertura 10 leitos de UTI no HCPA para pacientes com CoVID-19.

- 03/04/2020 - Publicação Diário Oficial Porto Alegre de Dispensa de Licitação para contratação exames para diagnóstico CoVID-19. Contratados: Irmandade Santa Casa de Misericórdia Porto Alegre e Hi Technologies
- 06/04/2020 - Início da parceria com Empresa 99 Aplicativo de Transporte. Vouchers serão usados para transporte de profissionais de unidades de saúde para vacinação de idosos em casa, e para entrega de medicamentos.



5) Anexo 1 - Casos positivos para CoVID-19*

ID	Data de Notificação	Sexo	Idade	Fonte de Notificação
1	08/03/2020	M	31	HOSPITAL MÃE DE DEUS
2	09/03/2020	F	54	EVDT/DGVS
3	11/03/2020	M	68	HOSPITAL MOINHOS DE VENTO
4	11/03/2020	F	59	HOSPITAL MOINHOS DE VENTO
5	12/03/2020	M	18	EVDT/DGVS
6	12/03/2020	M	28	EVDT/DGVS
7	12/03/2020	M	66	HOSPITAL MOINHOS DE VENTO
8	13/03/2020	F	57	HOSPITAL MOINHOS DE VENTO
9	14/03/2020	M	35	HOSPITAL MOINHOS DE VENTO
10	14/03/2020	M	65	HOSPITAL DIVINA PROVIDÊNCIA
11	14/03/2020	M	32	HOSPITAL DE CLÍNICAS DE PORTO ALEGRE
12	14/03/2020	F	53	HOSPITAL MOINHOS DE VENTO
13	14/03/2020	M	53	HOSPITAL MÃE DE DEUS
14	14/03/2020	M	55	HOSPITAL MOINHOS DE VENTO
15	15/03/2020	M	44	HOSPITAL MOINHOS DE VENTO
16	15/03/2020	M	69	HOSPITAL MOINHOS DE VENTO
17	15/03/2020	M	72	HOSPITAL MOINHOS DE VENTO
18	15/03/2020	F	31	HOSPITAL DE CLÍNICAS DE PORTO ALEGRE
19	16/03/2020	M	71	HOSPITAL DIVINA PROVIDÊNCIA
20	16/03/2020	M	37	UNIMED
21	16/03/2020	M	40	US GUARUJA
22	16/03/2020	F	5	EVDT/DGVS
23	16/03/2020	F	65	HOSPITAL DIVINA PROVIDÊNCIA
24	16/03/2020	F	35	HOSPITAL MÃE DE DEUS
25	16/03/2020	M	47	HOSPITAL MOINHOS DE VENTO
26	16/03/2020	M	61	UPA MOACIR SCLYAR
27	16/03/2020	F	28	HOSPITAL DE CLÍNICAS DE PORTO ALEGRE
28	16/03/2020	M	65	HOSPITAL MOINHOS DE VENTO
29	16/03/2020	F	50	HOSPITAL MOINHOS DE VENTO
30	16/03/2020	M	73	HOSPITAL MOINHOS DE VENTO



31	16/03/2020	F	32	HOSPITAL MOINHOS DE VENTO
32	16/03/2020	F	66	HOSPITAL MOINHOS DE VENTO
33	16/03/2020	M	59	HOSPITAL MÃE DE DEUS
34	16/03/2020	F	38	HOSPITAL MÃE DE DEUS
35	17/03/2020	M	38	US NONOAI
36	17/03/2020	M	69	HOSPITAL MOINHOS DE VENTO
37	17/03/2020	M	74	HOSPITAL MÃE DE DEUS
38	17/03/2020	F	21	HOSPITAL MOINHOS DE VENTO
39	17/03/2020	F	47	PRONTO ATENDIMENTO CRUZEIRO DO SUL
40	17/03/2020	M	21	EVDT/DGVS
41	17/03/2020	M	41	HOSPITAL ERNESTO DORNELLES
42	17/03/2020	M	69	Unidade de Saude Modelo
43	17/03/2020	F	57	HOSPITAL MOINHOS DE VENTO
44	17/03/2020	M	46	HOSPITAL MOINHOS DE VENTO
45	17/03/2020	F	56	HOSPITAL MOINHOS DE VENTO
46	18/03/2020	M	48	HOSPITAL DE CLÍNICAS DE PORTO ALEGRE
47	18/03/2020	F	52	US IAPI
48	18/03/2020	M	68	HOSPITAL MÃE DE DEUS
49	18/03/2020	F	74	EVDT/DGVS
50	18/03/2020	M	29	HOSPITAL SAO LUCAS (PUC)
51	18/03/2020	F	82	HOSPITAL MOINHOS DE VENTO
52	18/03/2020	F	68	US SANTA CECILIA
53	18/03/2020	F	26	IRMANDADE DA SANTA CASA DE MISERICORDIA DE PORTO ALEGRE
54	18/03/2020	M	33	HOSPITAL DE CLÍNICAS DE PORTO ALEGRE
55	18/03/2020	M	34	HOSPITAL SAO LUCAS (PUC)
56	18/03/2020	M	78	HOSPITAL MOINHOS DE VENTO
57	19/03/2020	F	19	HOSPITAL MÃE DE DEUS
58	19/03/2020	M	69	CE IAPI
59	19/03/2020	M	67	SMS SÃO LEOPOLDO
60	19/03/2020	F	25	COE RS
61	19/03/2020	M	59	HOSPITAL DE CLÍNICAS DE PORTO ALEGRE
62	19/03/2020	M	29	PACIENTE
63	20/03/2020	F	66	HOSPITAL MOINHOS DE VENTO



64	20/03/2020	M	81	HOSPITAL DE CLÍNICAS DE PORTO ALEGRE
65	20/03/2020	M	58	HOSPITAL MÃE DE DEUS
66	20/03/2020	M	40	HOSPITAL DE CLÍNICAS DE PORTO ALEGRE
67	20/03/2020	F	83	HOSPITAL MOINHOS DE VENTO
68	20/03/2020	M	58	HOSPITAL NOSSA SENHORA DA CONCEIÇÃO
69	20/03/2020	M	38	HOSPITAL DIVINA PROVIDÊNCIA
70	20/03/2020	M	43	US DE TORRES/RS
71	20/03/2020	M	25	HOSPITAL NOSSA SENHORA DA CONCEIÇÃO
72	20/03/2020	F	36	HOSPITAL SAO LUCAS (PUC)
73	20/03/2020	M	18	EVDT/DGVS
74	20/03/2020	M	37	HOSPITAL MOINHOS DE VENTO
75	21/03/2020	F	50	HOSPITAL DE CLÍNICAS DE PORTO ALEGRE
76	21/03/2020	M	72	HOSPITAL MOINHOS DE VENTO
77	22/03/2020	M	22	HOSPITAL MÃE DE DEUS
78	22/03/2020	M	23	HOSPITAL MOINHOS DE VENTO
79	22/03/2020	M	63	HOSPITAL MOINHOS DE VENTO
80	22/03/2020	M	56	HOSPITAL DE CLÍNICAS DE PORTO ALEGRE
81	22/03/2020	M	33	HOSPITAL DIVINA PROVIDÊNCIA
82	22/03/2020	M	30	HOSPITAL ERNESTO DORNELLES
83	22/03/2020	F	42	HOSPITAL DE CLÍNICAS DE PORTO ALEGRE
84	22/03/2020	F	45	HOSPITAL DE CLÍNICAS DE PORTO ALEGRE
85	23/03/2020	F	31	HOSPITAL MÃE DE DEUS
86	23/03/2020	F	29	IRMANDADE DA SANTA CASA DE MISERICORDIA DE PORTO ALEGRE
87	23/03/2020	M	52	IRMANDADE DA SANTA CASA DE MISERICORDIA DE PORTO ALEGRE
88	23/03/2020	M	76	HOSPITAL MOINHOS DE VENTO
89	23/03/2020	M	31	IRMANDADE DA SANTA CASA DE MISERICORDIA DE PORTO ALEGRE
90	23/03/2020	F	42	EVDT/DGVS
91	23/03/2020	M	46	HOSPITAL MÃE DE DEUS
92	23/03/2020	M	34	HOSPITAL NOSSA SENHORA DA CONCEIÇÃO



93	23/03/2020	F	16	EVDT/DGVS
94	23/03/2020	M	23	HOSPITAL RESTINGA EXTREMO SUL
95	23/03/2020	F	45	HOSPITAL DIVINA PROVIDÊNCIA
96	23/03/2020	F	36	HOSPITAL DE CLÍNICAS DE PORTO ALEGRE
97	23/03/2020	F	26	IRMANDADE DA SANTA CASA DE MISERICORDIA DE PORTO ALEGRE
98	23/03/2020	M	59	HOSPITAL MÃE DE DEUS
99	23/03/2020	F	52	Unidade de Saude Iapi
100	23/03/2020	M	71	HOSPITAL DE CLÍNICAS DE PORTO ALEGRE
101	24/03/2020	F	92	HOSPITAL DE CLÍNICAS DE PORTO ALEGRE
102	24/03/2020	F	63	HOSPITAL MOINHOS DE VENTO
103	24/03/2020	M	76	HOSPITAL MOINHOS DE VENTO
104	24/03/2020	M	38	HOSPITAL NOSSA SENHORA DA CONCEIÇÃO
105	24/03/2020	M	37	CONSULTÓRIO PARTICULAR
106	24/03/2020	M	88	HOSPITAL MOINHOS DE VENTO
107	24/03/2020	F	62	EVDT/DGVS
108	24/03/2020	M	35	HOSPITAL MOINHOS DE VENTO
109	24/03/2020	F	36	HOSPITAL SAO LUCAS (PUC)
110	24/03/2020	M	33	IRMANDADE DA SANTA CASA DE MISERICORDIA DE PORTO ALEGRE
111	24/03/2020	M	54	Unidade de Saude Morro Santana
112	25/03/2020	M	55	HOSPITAL DE CLÍNICAS DE PORTO ALEGRE
113	25/03/2020	M	53	HOSPITAL MOINHOS DE VENTO
114	25/03/2020	F	70	EVDT/DGVS
115	25/03/2020	M	60	HOSPITAL MOINHOS DE VENTO
116	25/03/2020	M	62	HOSPITAL MOINHOS DE VENTO
117	25/03/2020	F	76	HOSPITAL MOINHOS DE VENTO
118	25/03/2020	F	67	EVDT/DGVS
119	25/03/2020	M	71	EVDT/DGVS
120	25/03/2020	F	66	HOSPITAL MOINHOS DE VENTO
121	25/03/2020	M	47	HOSPITAL MOINHOS DE VENTO
122	25/03/2020	F	32	CONSULTÓRIO PARTICULAR
123	25/03/2020	M	60	HOSPITAL MOINHOS DE VENTO



124	25/03/2020	F	40	IRMANDADE DA SANTA CASA DE MISERICORDIA DE PORTO ALEGRE
125	25/03/2020	F	74	HOSPITAL SAO LUCAS (PUC)
126	25/03/2020	F	35	Ambulatorio de Especialidades IAPI
127	25/03/2020	F	71	HOSPITAL ERNESTO DORNELLES
128	26/03/2020	F	61	HOSPITAL DE CLÍNICAS DE PORTO ALEGRE
129	26/03/2020	F	40	HOSPITAL MOINHOS DE VENTO
130	26/03/2020	M	67	HOSPITAL MÃE DE DEUS
131	26/03/2020	F	36	UNIMED
132	26/03/2020	F	30	UNIMED
133	26/03/2020	M	61	Unidade de Saude Jardim Itu
134	26/03/2020	F	75	HOSPITAL ERNESTO DORNELLES
135	27/03/2020	M	46	HOSPITAL MOINHOS DE VENTO
136	27/03/2020	F	33	EVDT/DGVS
137	27/03/2020	F	34	CONSULTÓRIO PARTICULAR
138	27/03/2020	F	25	HOSPITAL DE CLÍNICAS DE PORTO ALEGRE
139	27/03/2020	M	37	HOSPITAL MOINHOS DE VENTO
140	27/03/2020	F	49	UNIMED
141	27/03/2020	M	50	UNIMED
142	27/03/2020	F	45	UNIMED
143	27/03/2020	M	72	HOSPITAL MOINHOS DE VENTO
144	27/03/2020	M	46	HOSPITAL ERNESTO DORNELLES
145	27/03/2020	F	76	HOSPITAL ERNESTO DORNELLES
146	27/03/2020	M	80	HOSPITAL MOINHOS DE VENTO
147	27/03/2020	F	25	SMS PORTO ALEGRE
148	27/03/2020	F	40	Unidade de Saude Sesc
149	27/03/2020	M	75	HOSPITAL NOSSA SENHORA DA CONCEICAO
150	27/03/2020	M	69	HOSPITAL NOSSA SENHORA DA CONCEICAO
151	28/03/2020	M	57	HOSPITAL MOINHOS DE VENTO
152	28/03/2020	F	31	IRMANDADE DA SANTA CASA DE MISERICORDIA DE PORTO ALEGRE
153	29/03/2020	F	61	HOSPITAL MOINHOS DE VENTO
154	29/03/2020	M	84	HOSPITAL MOINHOS DE VENTO
155	29/03/2020	F	76	HOSPITAL MOINHOS DE VENTO



156	29/03/2020	F	66	HOSPITAL DE CLÍNICAS DE PORTO ALEGRE
157	29/03/2020	M	45	HOSPITAL SAO LUCAS (PUC)
158	29/03/2020	M	75	HOSPITAL MOINHOS DE VENTO
159	29/03/2020	M	75	HOSPITAL MÃE DE DEUS
160	29/03/2020	M	44	HOSPITAL MOINHOS DE VENTO
161	29/03/2020	M	54	HOSPITAL MÃE DE DEUS
162	29/03/2020	M	55	HOSPITAL MOINHOS DE VENTO
163	29/03/2020	F	64	IRMANDADE DA SANTA CASA DE MISERICORDIA DE PORTO ALEGRE
164	29/03/2020	M	71	HOSPITAL ERNESTO DORNELLES
165	29/03/2020	F	22	HOSPITAL DIVINA PROVIDÊNCIA
166	29/03/2020	M	31	GHC
167	29/03/2020	F	87	HOSPITAL ERNESTO DORNELLES
168	30/03/2020	M	52	HOSPITAL SAO LUCAS (PUC)
169	30/03/2020	M	63	HOSPITAL MOINHOS DE VENTO
170	30/03/2020	F	38	HOSPITAL MOINHOS DE VENTO
171	30/03/2020	F	52	HOSPITAL MÃE DE DEUS
172	30/03/2020	F	42	HOSPITAL MÃE DE DEUS
173	30/03/2020	M	44	HOSPITAL DE CLÍNICAS DE PORTO ALEGRE
174	30/03/2020	F	90	HOSPITAL MÃE DE DEUS
175	30/03/2020	M	46	HOSPITAL DE CLÍNICAS DE PORTO ALEGRE
176	30/03/2020	M	66	HOSPITAL DE CLÍNICAS DE PORTO ALEGRE
177	30/03/2020	M	83	HOSPITAL MOINHOS DE VENTO
178	30/03/2020	M	67	HOSPITAL MOINHOS DE VENTO
179	30/03/2020	F	47	HOSPITAL MOINHOS DE VENTO
180	30/03/2020	M	57	HOSPITAL MOINHOS DE VENTO
181	30/03/2020	F	70	HOSPITAL DE CLÍNICAS DE PORTO ALEGRE
182	30/03/2020	F	66	HOSPITAL MOINHOS DE VENTO
183	30/03/2020	F	37	SMS PORTO ALEGRE
184	30/03/2020	F	32	SMS PORTO ALEGRE
185	30/03/2020	M		SMS PORTO ALEGRE
186	30/03/2020	F	64	HOSPITAL NOSSA SENHORA DA CONCEIÇÃO



187	30/03/2020	M	67	HOSPITAL NOSSA SENHORA DA CONCEICAO SA
188	31/03/2020	F	65	HOSPITAL DE CLÍNICAS DE PORTO ALEGRE
189	31/03/2020	M	37	HOSPITAL MOINHOS DE VENTO
190	31/03/2020	M	62	HOSPITAL MOINHOS DE VENTO
191	31/03/2020	M	52	HOSPITAL DE CLÍNICAS DE PORTO ALEGRE
192	31/03/2020	F	49	HOSPITAL DE CLÍNICAS DE PORTO ALEGRE
193	31/03/2020	F	27	HOSPITAL DE CLÍNICAS DE PORTO ALEGRE
194	31/03/2020	M	30	HOSPITAL DE CLÍNICAS DE PORTO ALEGRE
195	31/03/2020	F	36	HOSPITAL DE CLÍNICAS DE PORTO ALEGRE
196	31/03/2020	F	46	HOSPITAL DE CLÍNICAS DE PORTO ALEGRE
197	31/03/2020	M	63	HOSPITAL DE CLÍNICAS DE PORTO ALEGRE
198	31/03/2020	M	29	HOSPITAL DE CLÍNICAS DE PORTO ALEGRE
199	31/03/2020	F	24	HOSPITAL DE CLÍNICAS DE PORTO ALEGRE
200	31/03/2020	f	38	HOSPITAL DE CLÍNICAS DE PORTO ALEGRE
201	31/03/2020	M	61	HOSPITAL DE CLÍNICAS DE PORTO ALEGRE
202	31/03/2020	M	25	HOSPITAL DE CLÍNICAS DE PORTO ALEGRE
203	31/03/2020	F	23	HOSPITAL DE CLÍNICAS DE PORTO ALEGRE
204	31/03/2020	F	27	HOSPITAL DE CLÍNICAS DE PORTO ALEGRE
205	31/03/2020	M	53	HOSPITAL DE CLÍNICAS DE PORTO ALEGRE
206	31/03/2020	F	41	HOSPITAL DE CLÍNICAS DE PORTO ALEGRE
207	31/03/2020	F	32	HOSPITAL MOINHOS DE VENTO
208	31/03/2020	M	65	IRMANDADE DA SANTA CASA DE MISERICORDIA DE PORTO ALEGRE
209	31/03/2020	M	49	IRMANDADE DA SANTA CASA DE MISERICORDIA DE PORTO ALEGRE



210	31/03/2020	F	37	IRMANDADE DA SANTA CASA DE MISERICORDIA DE PORTO ALEGRE
211	31/03/2020	M	60	IRMANDADE DA SANTA CASA DE MISERICORDIA DE PORTO ALEGRE
212	31/03/2020	F	49	HOSPITAL RESTINGA EXTREMO SUL
213	31/03/2020	M	71	HOSPITAL MOINHOS DE VENTO
214	31/03/2020	F	73	HOSPITAL MOINHOS DE VENTO
215	31/03/2020	M	68	HOSPITAL MOINHOS DE VENTO
216	31/03/2020	F	76	HOSPITAL MOINHOS DE VENTO
217	31/03/2020	F	38	UNIMED
218	31/03/2020	M	59	HOSPITAL DA BRIGADA MILITAR
219	31/03/2020	F	38	HOSPITAL DIVINA PROVIDÊNCIA
220	31/03/2020	M	70	HOSPITAL UNIVERSITÁRIO DE PELOTAS
221	01/04/2020	M	64	HOSPITAL MOINHOS DE VENTO
222	01/04/2020	F	81	HOSPITAL MOINHOS DE VENTO
223	01/04/2020	M	60	HOSPITAL MOINHOS DE VENTO
224	01/04/2020	M	58	HOSPITAL MOINHOS DE VENTO
225	01/04/2020	F	62	HOSPITAL DE CLÍNICAS DE PORTO ALEGRE
226	01/04/2020	F	76	HOSPITAL MOINHOS DE VENTO
227	01/04/2020	M	36	HOSPITAL MOINHOS DE VENTO
228	01/04/2020	F	26	UNIMED
229	01/04/2020	F	26	HOSPITAL MOINHOS DE VENTO
230	01/04/2020	M	51	HOSPITAL MÃE DE DEUS
231	02/04/2020	M	68	HOSPITAL MOINHOS DE VENTO
232	02/04/2020	F	50	UNIMED
233	02/04/2020	M	21	UNIMED
234	02/04/2020	M	31	UNIMED
235	02/04/2020	F	26	HOSPITAL MOINHOS DE VENTO
236	02/04/2020	M	58	HOSPITAL SAO LUCAS (PUC)
237	02/04/2020	M	54	HOSPITAL MOINHOS DE VENTO
238	02/04/2020	M	60	IRMANDADE DA SANTA CASA DE MISERICORDIA DE PORTO ALEGRE
239	02/04/2020	M	28	IRMANDADE DA SANTA CASA DE MISERICORDIA DE PORTO ALEGRE
240	02/04/2020	M	65	IRMANDADE DA SANTA CASA DE MISERICORDIA DE PORTO ALEGRE



241	02/04/2020	F	48	HOSPITAL DE CLÍNICAS DE PORTO ALEGRE
242	02/04/2020	M	44	IRMANDADE DA SANTA CASA DE MISERICORDIA DE PORTO ALEGRE
243	02/04/2020	F	71	HOSPITAL DE CLÍNICAS DE PORTO ALEGRE
244	02/04/2020	F	49	HOSPITAL DE CLÍNICAS DE PORTO ALEGRE
245	02/04/2020	M	46	HOSPITAL DE CLÍNICAS DE PORTO ALEGRE
246	02/04/2020	M	44	SMS PORTO ALEGRE
247	02/04/2020	F	41	Unidade de Saude Tristeza
248	02/04/2020	F	71	GHC
249	02/04/2020	M	55	HOSPITAL MOINHOS DE VENTO
250	02/04/2020	M	77	HOSPITAL MÃE DE DEUS
251	02/04/2020	M	53	SMS PORTO ALEGRE
252	02/04/2020	M	38	COE RS
253	02/04/2020	M	47	HOSPITAL NOSSA SENHORA DA CONCEICAO
254	02/04/2020	F	55	HOSPITAL BRIGADA MILITAR DE PORTO ALEGRE
255	02/04/2020	F	56	HOSPITAL GERAL DE PORTO ALEGRE
256	03/04/2020	M	41	HOSPITAL MOINHOS DE VENTO
257	03/04/2020	F	63	HOSPITAL MOINHOS DE VENTO
258	03/04/2020	M	47	HOSPITAL DE CLÍNICAS DE PORTO ALEGRE
259	03/04/2020	F	31	HOSPITAL DIVINA PROVIDÊNCIA
260	03/04/2020	F	37	COE RS
261	03/04/2020	F	21	SMS PORTO ALEGRE
262	03/04/2020	F	48	Unidade de Saude Santa Marta
263	03/04/2020	M	52	HOSPITAL DIVINA PROVIDÊNCIA
264	03/04/2020	M	68	HOSPITAL DIVINA PROVIDÊNCIA
265	03/04/2020	M	87	HOSPITAL ERNESTO DORNELLES
266	04/04/2020	F	24	HOSPITAL DIVINA PROVIDÊNCIA
267	04/04/2020	M	69	HOSPITAL NOSSA SENHORA DA CONCEICAO
268	05/04/2020	F	39	HOSPITAL MOINHOS DE VENTO
269	05/04/2020	M	87	HOSPITAL ERNESTO DORNELLES
270	05/04/2020	F	38	HOSPITAL NOSSA SENHORA DA CONCEICAO



271	06/04/2020	F	51	LABORATORIO ANALYSIS
272	06/04/2020	M	55	HOSPITAL MOINHOS DE VENTO
273	06/04/2020	F	72	HOSPITAL MOINHOS DE VENTO
274	06/04/2020	M	44	HOSPITAL MOINHOS DE VENTO
275	06/04/2020	F	72	HOSPITAL MAE DE DEUS
276	06/04/2020	F	70	HOSPITAL DE CLÍNICAS DE PORTO ALEGRE
277	06/04/2020	M	36	HOSPITAL ERNESTO DORNELLES
278	06/04/2020	M	71	HOSPITAL ERNESTO DORNELLES
279	06/04/2020	F	48	HOSPITAL DIVINA PROVIDÊNCIA
280	06/04/2020	F	36	HOSPITAL DIVINA PROVIDÊNCIA
281	06/04/2020	F	52	US NAVEGANTES
282	06/04/2020	M	20	ASSOCIACAO HOSPITALAR VILA NOVA
283	06/04/2020	M	29	ASSOCIACAO HOSPITALAR VILA NOVA
284	07/04/2020	M	36	VIGILANCIA EM SAÚDE DA SMS NOVO HAMBURGO
285	07/04/2020	M	69	LABORATORIO ENDOCRIMETA
286	07/04/2020	F	63	LABORATORIO ENDOCRIMETA
287	07/04/2020	M	37	LABORATORIO ENDOCRIMETA
288	07/04/2020	M	63	HOSPITAL DA BRIGADA MILITAR DE PORTO ALEGRE
289	08/04/2020	M	55	IRMANDADE DA SANTA CASA DE MISERICORDIA DE PORTO ALEGRE
290	08/04/2020	F	38	IRMANDADE DA SANTA CASA DE MISERICORDIA DE PORTO ALEGRE
291	08/04/2020	F	69	IRMANDADE DA SANTA CASA DE MISERICORDIA DE PORTO ALEGRE
292	08/04/2020	F	40	IRMANDADE DA SANTA CASA DE MISERICORDIA DE PORTO ALEGRE
293	08/04/2020	M	38	IRMANDADE DA SANTA CASA DE MISERICORDIA DE PORTO ALEGRE
294	08/04/2020	F	26	HOSPITAL DE CLÍNICAS DE PORTO ALEGRE
295	08/04/2020	F	50	HOSPITAL DE CLÍNICAS DE PORTO ALEGRE
296	08/04/2020	M	72	IRMANDADE DA SANTA CASA DE MISERICORDIA DE PORTO ALEGRE
297	08/04/2020	F	66	IRMANDADE DA SANTA CASA DE MISERICORDIA DE PORTO ALEGRE
298	08/04/2020	M	37	IRMANDADE DA SANTA CASA DE MISERICORDIA DE PORTO ALEGRE



299	08/04/2020	M	72	IRMANDADE DA SANTA CASA DE MISERICORDIA DE PORTO ALEGRE
300	08/04/2020	F	66	HOSPITAL NOSSA SENHORA DA CONCEICAO SA
301	08/04/2020	F	28	HOSPITAL NOSSA SENHORA DA CONCEICAO
302	09/04/2020	F	72	HOSPITAL MOINHOS DE VENTO
303	09/04/2020	M	33	HOSPITAL MOINHOS DE VENTO
304	09/04/2020	F	1	IRMANDADE DA SANTA CASA DE MISERICORDIA DE PORTO ALEGRE
305	09/04/2020	F	64	HOSPITAL NOSSA SENHORA DA CONCEICAO SA
306	09/04/2020	F		HOSPITAL NOSSA SENHORA DA CONCEICAO SA
307	09/04/2020	F	58	HOSPITAL NOSSA SENHORA DA CONCEICAO SA
308	09/04/2020	M	41	HOSPITAL NOSSA SENHORA DA CONCEICAO SA
309	11/04/2020	M	41	COE
310	11/04/2020	F	48	HOSPITAL ERNESTO DORNELLES
311	12/04/2020	F	NI	HOSPITAL MOINHOS DE VENTO

FONTE: Banco de dados SMS/DVGS/EVDT. Sigla: NI = Dado não identificado até o momento

*Dados atualizados em 12 de abril de 2020, 17h, sujeitos à revisão.