

Boletim COVID-19 nº 22/2020

Porto Alegre, 13 de Abril de 2020.
Horário de Publicação: 18h50

Diante da declaração de área de transmissão comunitária pelo Ministério da Saúde, a Secretaria Municipal de Saúde de Porto Alegre (SMS-POA) produzirá boletins diários para atualização das informações sobre o enfrentamento à epidemia de COVID-19 na cidade.

Índice

Dados sobre a epidemia	2
Síntese de conceitos e condutas	8
Orientações gerais	9
Notificação e coleta de Swab	9
Síndrome Respiratória Aguda Grave	9
Profissionais de Saúde	9
Fornecimento de atestado médico	10
Medidas Implementadas na Cidade	11
Anexo 1 - Casos positivos para CoVID-19*	14

1) Dados sobre a epidemia

Até a presente data, foram confirmados 324 casos de CoVID-19 entre residentes de Porto Alegre, um quantitativo de treze (13) casos a mais na relação dos publicados até a data de ontem (gráfico 1). Um caso apresenta o status 'inconclusivo'. Informações sobre idade, sexo e fonte notificadora podem ser observadas no anexo 1. Como os dados são revisados constantemente, casos oriundos de residentes de outros municípios são encaminhados para a Secretaria Estadual de Saúde, podendo haver, por este mesmo motivo, recebimento de casos notificados fora de Porto Alegre, referentes a moradores da capital.

Os casos de síndrome gripal são atendidos na rede de assistência à saúde e orientados quanto aos cuidados necessários. Desta forma, o total de casos positivos para CoVID-19 referem-se somente àqueles com diagnóstico laboratorial ou clínico-epidemiológico (gráfico 1). Os casos de síndrome gripal têm registros computados nos sistemas utilizados para atendimento (gráficos 2 a 6).

Foi registrado o sétimo óbito relacionado ao CoVID-19 entre residentes no município, referente a uma idosa, de 87 anos e com comorbidades, notificada e internada em UTI do Hospital Ernesto Dornelles desde 29/03, com coleta na mesma data e com resultado de COVID positivo pelo LACEN. O óbito ocorreu na data de ontem, 12/04/2020. O gráfico 1 apresenta também o número acumulado de óbitos por dia.

São 145 pacientes curados, sendo sessenta e quatro (64) mulheres e oitenta e um (81) homens. São consideradas curadas/recuperadas, as pessoas assintomáticas há pelo menos 14 dias do início do quadro. Em 13/04/2020, os serviços de Unidade de Terapia Intensiva da cidade apresentam 20 casos suspeitos de CoVID-19 e 39 casos confirmados (gráfico 8).

Balanço

- Casos confirmados - 324
- Casos em análise - 430
- Negativos - 1016
- Óbitos - 7
- Recuperados - 145
- Inconclusivo -1

Gráfico 1 - Acumulado de casos confirmados e óbitos por COVID-19, entre moradores de Porto Alegre, por data de notificação e dia do óbito.

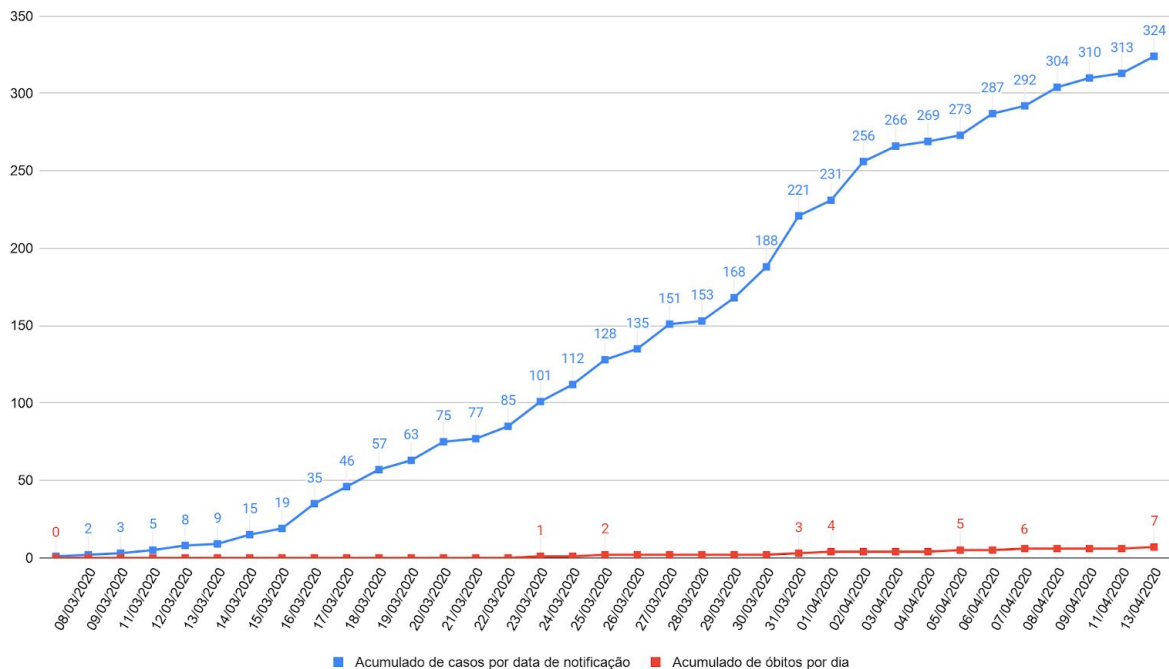

FONTE: Banco de dados SMS/DVGS/EVDT.

*Dados atualizados em 13 de abril de 2020, às 17h, sujeitos à revisão.

Gráfico 2- Número de pacientes atendidos em Prontos Atendimentos por síndrome gripal e outras condições respiratórias, nos meses de 2018, 2019 e 2020

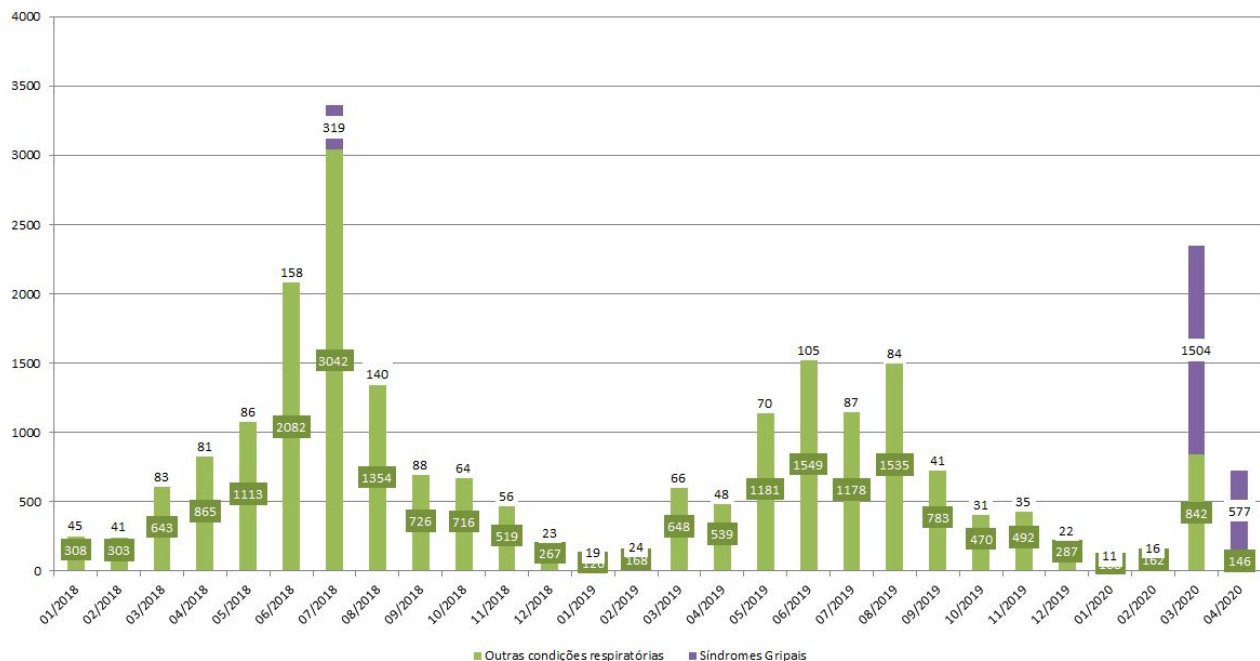

*Pronto-Atendimentos Bom Jesus, Lomba do Pinheiro e Centro dos Comercários. Fonte SIHO. Extração 10/04/2020

Gráfico 3 - Número de pacientes atendidos nos pronto atendimentos por todas condições respiratórias, em março de 2018, 2019 e 2020

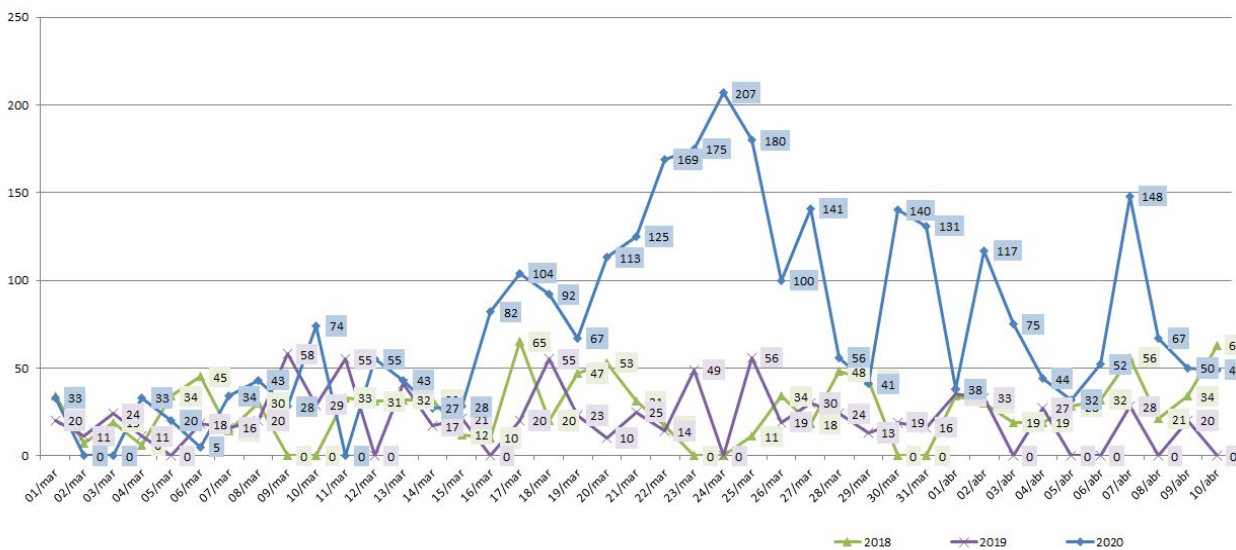

*Pronto-Atendimentos Bom Jesus, Lomba do Pinheiro e Centro dos Comerciários. Fonte SIHO. Extração em 10/04/2020

Gráfico 4 - Número de pacientes atendidos nas unidades de atenção primária por síndromes gripais e outras condições respiratórias, por meses de 2018, 2019 e 2020

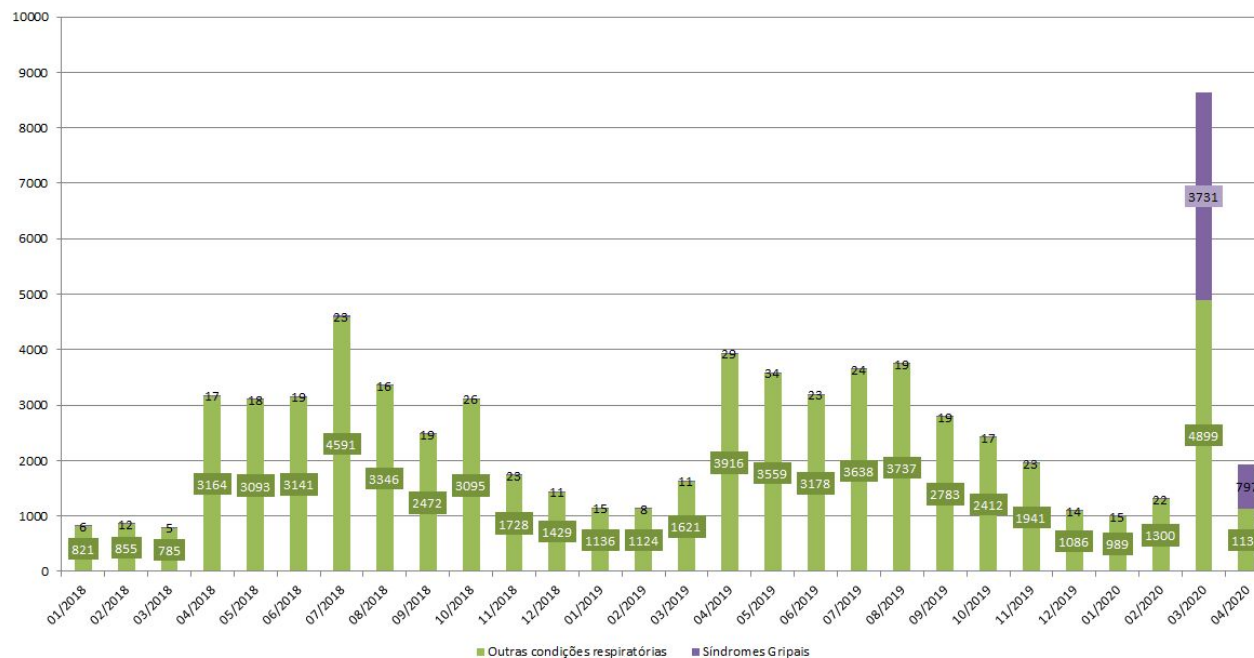

Fonte: e-SUS AB / SMS / PMPA - Prontuário Eletrônico e-SUS AB / Secretaria Municipal de Saúde de Porto Alegre / Data de Atualização: 10/04/2020

Gráfico 5 - Número de pacientes atendidos nas unidades de atenção primária por todas condições respiratórias, em março de 2018, 2019 e 2020

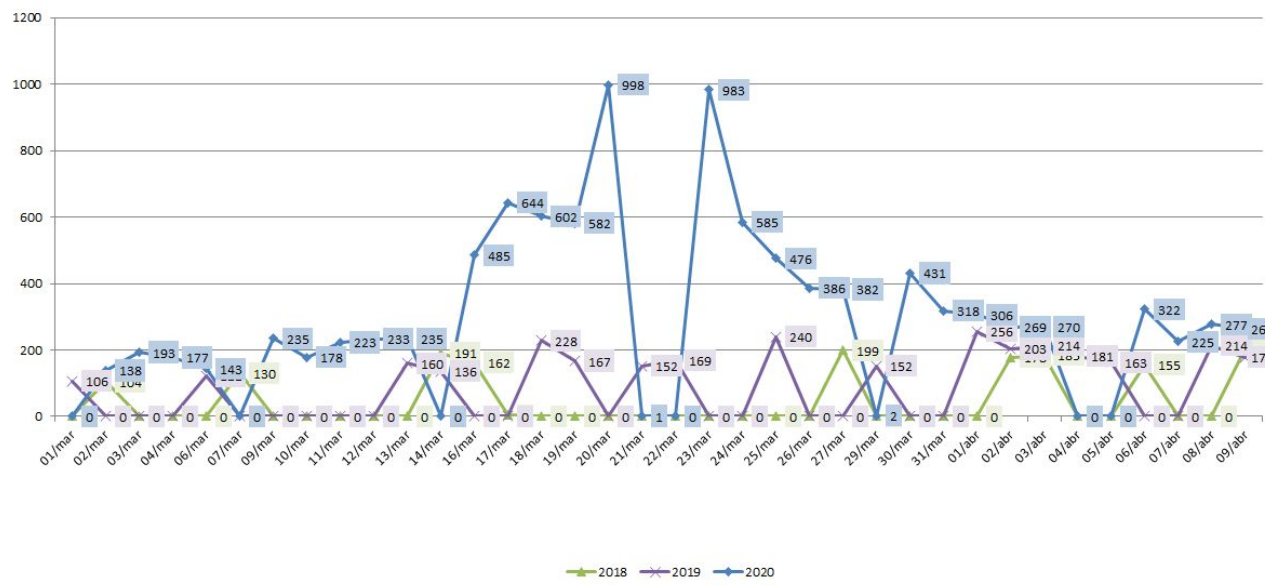

Fonte: e-SUS AB / SMS / PMPA - Prontuário Eletrônico e-SUS AB / Secretaria Municipal de Saúde de Porto Alegre /
Data de Atualização: 10/04/2020

Gráfico 6 - Número de Pacientes Atendidos por Síndrome Gripais e Outras Condições Respiratórias nas Unidades de Atenção Primária e Pronto Atendimento, em 2018, 2019 e 2020

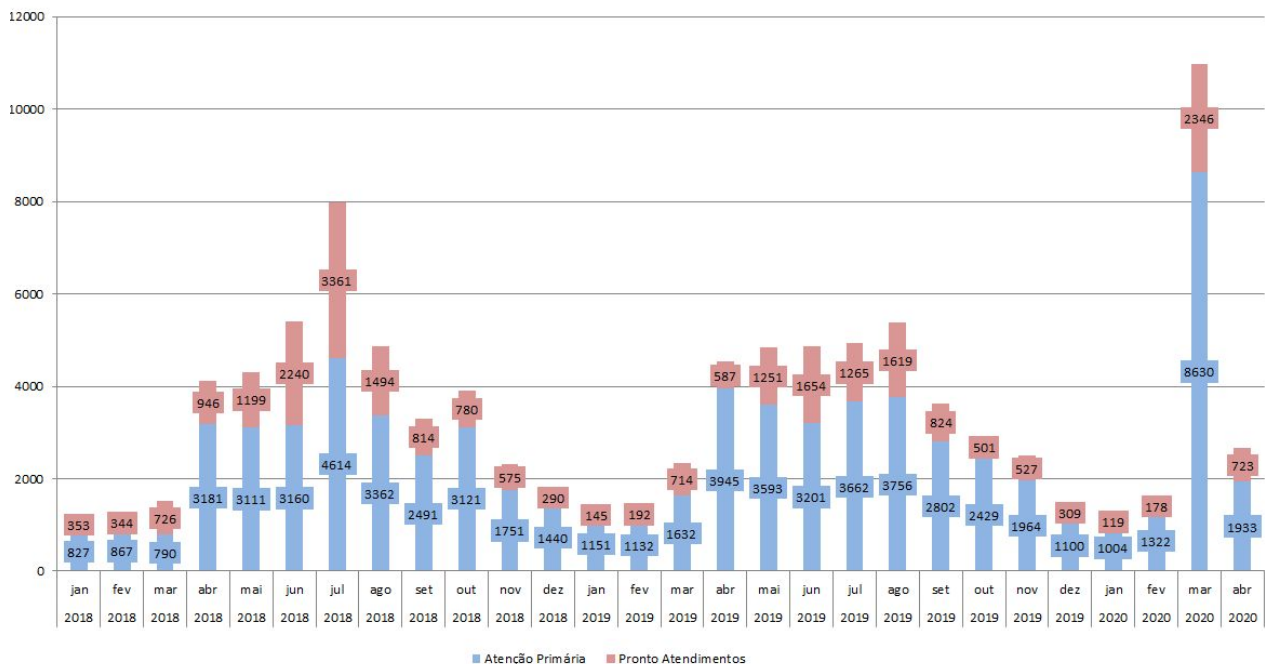

*Fonte E-SUS e SIHO. Extração em 10/04/2020

Em 2019, o total de mortes em Porto Alegre foi 12.252, sendo 77% destas em maiores de 60 anos, com causas conforme distribuição abaixo.

Gráfico 7 - Distribuição de óbitos por capítulo CID, entre idosos residentes em Porto Alegre, no ano de 2019

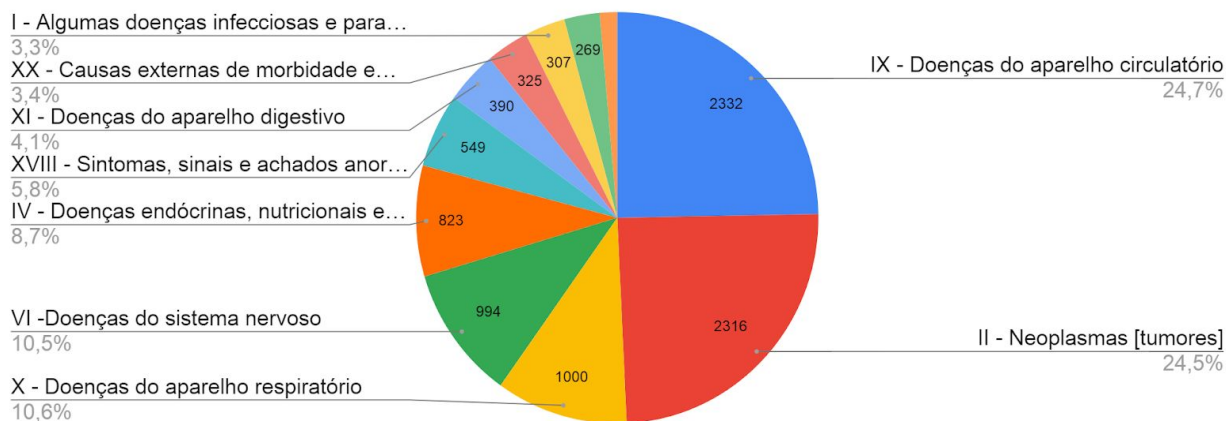

Fonte: SIM - MORTALIDADE - PORTO ALEGRE -

<https://pentaho-pmpa.procempa.com.br/pentaho/api/repos/%3Apublic%3ASMS%3AIndicadores%3AEventos%20Vitalis%3Amortalidade%20geral.wcdf/generatedContent>. Acessado em: 29/03/2020.

Tabela 1 - Distribuição das mortes em 2019 em Porto Alegre por causas

Causa	Óbitos por Ano	Óbitos por Mês	Óbitos por Dia
Neoplasias	2901	242	8
Doenças coronarianas	2626	219	7
Doenças respiratórias	1115	93	3
Doenças do Sistema Nervoso	1050	88	3
Doenças endócrinas e metabólicas	948	79	3
Causas Externas (trânsito e violência)	902	75	2
Outras	2710	226	7
Total	12252	1021	34

Fonte: SIM - MORTALIDADE - PORTO ALEGRE -

<https://pentaho-pmpa.procempa.com.br/pentaho/api/repos/%3Apublic%3ASMS%3AIndicadores%3AEventos%20Vitalis%3Amortalidade%20geral.wcdf/generatedContent>. Acessado em: 29/03/2020.

Gráfico 8 - Total de Pacientes Internados em UTI (todos os tipos) por COVID-19 por dia, em Porto Alegre.

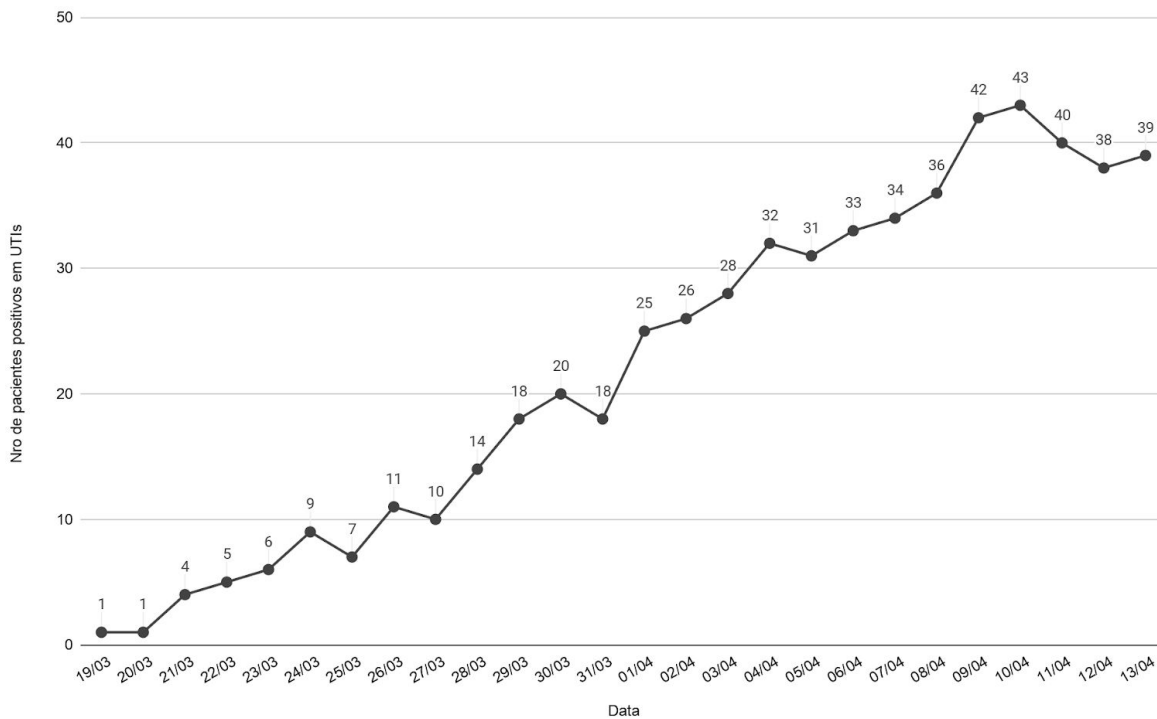

Fonte: <https://docs.google.com/spreadsheets/d/e/2PACX-1vTwIPdNvBfVAYGVXKzmWxWLPQLuPwf28zVY3PhqBw5qZ6D4sppyXj5IIsIEOUfBBipAynGTUHX-IRV/pubhtml>. Extração em 13 de abril de 2020 - 17:00

2) Síntese de conceitos e condutas

Quadro Clínico	Profissional de Saúde	Conduta
Paciente com febre OU sintomas respiratórios (febre, dor de garganta, congestão nasal ou desconforto respiratório)	NÃO	<ul style="list-style-type: none"> • Orientação de sinais de alerta e de reavaliação • Se possível, orientar isolamento domiciliar. Orientar também para contactantes domiciliares. <ul style="list-style-type: none"> • Registro no e-SUS - CIDs sugeridos: NASOFARINGITE AGUDA [RESFRIADO COMUM] - CID J00 e INFECÇÃO AGUDA DAS VIAS AÉREAS SUPERIORES NÃO ESPECIFICADA - J069
Paciente com síndrome gripal ¹ sem sinais de alerta	NÃO	<ul style="list-style-type: none"> • Atestado para 14 dias • Isolamento de contactantes domiciliares • Registro no e-SUS ou SIHO com CID B34.9 <ul style="list-style-type: none"> • Não é necessária notificação
Paciente com síndrome gripal sem sinais de alerta	SIM	<ul style="list-style-type: none"> • Notificação no GERCON • Registro no e-SUS ou SIHO com CID B34.9 <ul style="list-style-type: none"> • Atestado para 14 dias • Isolamento de contactantes domiciliares
Paciente com síndrome gripal com ² sinais e sintomas de gravidade ²	INDIFERENTE	<ul style="list-style-type: none"> • Referenciamento e/ou Atendimento em outros pontos da Rede - Pronto Atendimento, UPA ou acionamento do SAMU conforme a gravidade • Notificação de pacientes internados e que atendam critérios de SRAG - por telefone com a Vigilância em Saúde.

¹ **Síndrome Gripal:** Febre maior ou igual a 37,8°C (mesmo referida) E tosse, dificuldade respiratória ou dor de garganta

² **Sinais e sintomas de gravidade:** Saturação de SpO₂ <95% em ar ambiente, sinais de desconforto respiratório ou aumento de frequência respiratória avaliada de acordo com a idade, piora nas condições clínicas de doenças de base, hipotensão, insuficiência respiratória aguda.

³ **Atestado para profissionais de saúde:** O afastamento dos profissionais de saúde, em caso de exame realizado com resultado negativo, deverá ter validade apenas enquanto persistirem os sintomas, devendo o profissional retornar às atividades assistenciais após esse período e antes dos 14 dias previstos.

Síndrome Respiratória Aguda Grave (SRAG)

A definição de caso de SRAG é de síndrome gripal com dispneia ou os seguintes sinais de gravidade: saturação de SpO₂ < 95% em ar ambiente; sinais de desconforto respiratório (retração sub/intercostal, ronco) ou aumento da frequência respiratória (taquipneia > 30 mpm para adultos); piora nas condições clínicas de doença de base; hipotensão (pressão sistólica < 90 mmHg e/ou pressão diastólica < 60 mmHg).

Em crianças, os critérios incluem taquipneia (frequência respiratória: ≥60 mpm se <2 meses; ≥50 mpm se 2 a 11 meses; ≥40 mpm se 1 a 5 anos); cianose; sibilância ou estridor em repouso; esforço

respiratório (tiragem intercostal, batimento de asa de nariz, uso de musculatura acessória); incapacidade ou recusa de ingerir líquidos ou mamar (lactentes); letargia, perda de consciência ou convulsões.

3) Orientações gerais

a) Notificação e coleta de Swab

Os casos elegíveis para coleta de Swab, para testagem para o SARS-CoV-2 -, são pacientes com:

- Síndrome Respiratória Aguda Grave (SRAG), com internação hospitalar ou óbitos por SRAG;
- profissionais de saúde (em assistência direta aos pacientes) com síndrome gripal.

A notificação de SRAG deve ser realizada em paciente já em internação ou observação (tempo mínimo de 24 horas) em Pronto-Atendimento ou Hospital, ou por óbitos por SRAG. Todos os pacientes com SRAG devem realizar o exame para CoVID-19.

A realização dos exames para os profissionais de saúde será orientada pela Secretaria Municipal de Saúde, respeitando o quantitativo disponível de testes e número de pacientes com SRAG.

i) Síndrome Respiratória Aguda Grave

A notificação de SRAG deve ser realizada em paciente já em internação ou observação (tempo mínimo de 24 horas) em Pronto-Atendimento ou Hospital, ou por óbitos por SRAG.

Para SRAG, é imprescindível que os profissionais de saúde, na assistência de um caso que preencha os critérios, notifiquem imediatamente (no momento do atendimento do paciente) pelos telefones da Equipe de Vigilância de Doenças Transmissíveis da Secretaria Municipal de Saúde, para estabelecer a coleta imediata de swab naso/orofaríngeo e fluxos para diagnóstico laboratorial, que serão definidos pela vigilância epidemiológica:

- 3289-2471 ou 3289-2472 (no horário de expediente) ou
- telefone de plantão (à noite, finais de semana e feriados).

ii) Profissionais de Saúde

Para profissionais de saúde com SG que preenchem os critérios de notificação, esta deverá ser registrada no GERCON, independente do local de atendimento. Para tal, a Procempa disponibilizou um sítio eletrônico para acesso específico das notificações: <https://gercon.procempa.com.br/gerconweb>. (Usuário: covid19, senha: covid19). Acessar a função "Notificação COVID-19" no menu do sistema (canto superior direito). **IMPORTANTE:** O CPF do profissional informado deve estar cadastrado no CNES em algum estabelecimento de saúde. Esta notificação será enviada automaticamente para a Vigilância em Saúde de Porto Alegre. Se necessário, é possível imprimir ou salvar o arquivo em PDF gerado pelo sistema.

b) Fornecimento de atestado médico

A conduta diante das pessoas com SG será isolamento do paciente e emissão de atestado médico pelo período de 14 dias do início dos sintomas.

Deve ser recomendado incisivamente o isolamento dos contatos domiciliares assintomáticos das pessoas com SG por período de 14 dias. A emissão de atestado médico para os contatos familiares fica a critério médico. Entretanto, contatos domiciliares que também são profissionais de saúde e que prestam assistência em serviços de saúde não devem ser afastados de rotina, visto sua importância para atendimento das pessoas, exceto nas condições de apresentação de atestado médico que justifique o afastamento.

4) Medidas Implementadas na Cidade

A SMS-POA, em conjunto com a Prefeitura Municipal de Porto Alegre (PMPA) e todas as suas secretarias, têm desenvolvido diversas ações para enfrentamento da epidemia de CoVID-19. Além disso, essas diretrizes têm sido alinhadas com a SES-RS e com o Ministério da Saúde. Com objetivo de informar e dar transparência a todo o processo, essas ações e os dados de monitoramento acompanhados pela SMS-POA serão divulgados diariamente, e ficarão disponíveis eletronicamente. Serão contempladas também ações de instituições que fazem parte do SUS, mesmo quando não há gerência direta da PMPA.

- 06/04/2020 - Início da parceria com Empresa 99 Aplicativo de Transporte. Vouchers serão usados para transporte de profissionais de unidades de saúde para vacinação de idosos em casa, e para entrega de medicamentos.
- 03/04/2020 - Abertura 10 leitos de UTI no HCPA para pacientes com CoVID-19.
- 03/04/2020 - Publicação Diário Oficial Porto Alegre de Dispensa de Licitação para contratação exames para diagnóstico CoVID-19. Contratados: Irmandade Santa Casa de Misericórdia Porto Alegre e Hi Technologies
- 02/04/2020 - Ofícios nº 01/2020, 02/2020, 03/2020, 04/2020, Diretoria Geral de Vigilância em Saúde (DGV/SMS), que orientam comércios de alimentos em relação a medidas gerais de prevenção ao novo Coronavírus, incluindo lotação máxima, distanciamento de clientes, quantidade de funcionários para atendimento.
- 01/04/2020 - Notificação Coletiva a Instituições de Longa Permanência para Idosos (ILPI), Residenciais Terapêuticos e Comunidades Terapêuticas sobre medidas de prevenção e controle à disseminação do vírus SARS - COV2, pela Equipe de Vigilância da SMS-Porto Alegre.
- 01/04/2020 - Início da vacinação de idosos acima de 80 em domicílio, em parceria entre SMS POA, UFCSPA e SESC.
- 31/03/2020 - Publicado o decreto municipal nº 20.534, que determina o estado de calamidade pública na capital.
- 30/03/2020 - Início do monitoramento de pacientes crônicos por telefone para prevenção de reinternação. - parceria entre HCPA, Telessaúde-UFRGS-RS e SMS POA.
- 30/03/2020 - Publicado o decreto municipal nº 20.532, que determina aos Hospitais e aos Laboratórios, públicos e privados, o encaminhamento de informações para a Secretaria Municipal de Saúde de Porto Alegre (SMS).
- 28/03/2020 - Início das atividades de desinfecção de paradas de ônibus, sanitários públicos, unidades de saúde e espaços de grande circulação de pessoas. Parceria Secretaria Municipal de Serviços Urbanos e empresas Unicontrol, Desinservide e Imunizadora Hoffmann.
- 26/03/2020 - Início das atividades do ponto de coleta de material para exames do CoVID-19 para profissionais de saúde que realizam a assistência à saúde da população.

- 25/03/2020 - Início da vacinação para idosos nas Unidades da Atenção Primária, Drive Thru e farmácias.
- 24/03/2020 - Lançamento do chamada para o Start Health- Startup vs COVID pela Secretaria de Inovação da PMPA e Pacto Alegre
- 23/03/2020 - Instalação de tendas para atendimento em fluxo diferenciado de pacientes sintomáticos respiratórios: Pronto-atendimentos Lomba do Pinheiro, Bom Jesus, Vila dos Comerciarírios; Hospital da Restinga; Hospital Vila Nova; Escola Grupo Hospitalar Conceição.
- 23/03/2020 - Início da vacinação para profissionais de saúde nas Unidades da Atenção Primária.
- 20/03/2020 - Regulação de leitos com destinação de pacientes suspeitos e/ou confirmados para Hospitais previamente pactuados
- 20/03/2020 - Início do monitoramento dos leitos de UTI - *Dashboard* das UTIs (http://bit.ly/monitoramento_uti)
- 20/03/2020 - Designação de equipamentos sem uso do antigo Hospital Parque Belém para ampliação de nova área de atendimento para casos CoVID-19 no Grupo Hospitalar Conceição.
- 18/03/2020 - Criação de Formulário Eletrônico para Notificações de casos suspeitos no Gercon
- 16/03/2020 - Início da publicação de Decretos Municipais para reduzir a velocidade de progressão de novos casos de CoVID-19 (apresentados do mais recente até o primeiro)
 - 09/04/2020 - Decreto 20.535 Altera Decreto 20.534
 - 09/04/2020 - Dispõe sobre medidas para reduzir impacto social e econômico do estado de calamidade
 - 31/03/2020 - Decreto 20.533 - Cria Escritório de Fiscalização
 - 31/03/2020 - Decreto 20.534 - Decreta estado de calamidade pública
 - 30/03/2020 - Decreto 20.532 - Determina aos Hospitais e aos Laboratórios, públicos e privados, o encaminhamento de informações para a SMS
 - 25/03/2020 - Isolamento social acima de 60 anos, interdição de parques e praças
 - 25/03/2020 - Determina apresentação de Plano de Ação de Órgãos da Administração Municipal Direta e Indireta para enfrentamento da Covid-19
 - 25/03/2020 - Proíbe funcionamento de estabelecimentos comerciais, de serviços e indústrias e revoga decretos dos dias 20 e 23 de março de 2020
 - 23/03/2020 - Complemento Decreto Distanciamento Social Idosos
 - 22/03/2020 - Distanciamento social de pessoas com mais de 60 anos
 - 22/03/2020 - Prorrogação dos alvarás de funcionamento
 - 22/03/2020 - Distanciamento Social maiores de 60 anos
 - 22/03/2020 - Orienta serviços de telemarketing
 - 20/03/2020 - Medidas para padarias, restaurantes, bares e lancherias
 - 20/03/2020 - Medidas de fechamento de estabelecimentos comerciais e outros
 - 19/03/2020 - Medidas para o Mercado Público
 - 17/03/2020 - Medidas para o transporte público no município
 - 17/03/2020 - Medidas para restaurantes, bares, casas noturnas, shopping centers, centros comerciais, eventos em locais públicos
 - 16/03/2020 - fechamento das instituições de graduação, ensino médio, ensino fundamental, educação infantil

- 16/03/2020 - Comitê Temporário de Enfrentamento ao Coronavírus
- 11/03/2020 - Publicação de Portaria com orientação dos fluxos nas Unidades da APS e do uso de EPIs nos serviços de Saúde
- 10/03/2020 - Primeiro caso de CoVID-19 no Rio Grande do Sul
- 10/03/2020 - Aula para os Médicos da Atenção Primária de Porto Alegre sobre CoVID-19
- 07/02/2020 - Apresentação do Plano de Contingência Municipal para a Rede Hospitalar e imprensa
- 31/01/2020 - Implantação de equipe de coleta domiciliar na fase de casos suspeitos importados
- 28/01/2020 - Compra de Equipamentos de Proteção Individual para os serviços da Rede



5) Anexo 1 - Casos positivos para CoVID-19*

ID	Data de Notificação	Sexo	Idade	Fonte de Notificação
1	08/03/2020	M	31	HOSPITAL MÃE DE DEUS
2	09/03/2020	F	54	EVDT/DGVS
3	11/03/2020	M	68	HOSPITAL MOINHOS DE VENTO
4	11/03/2020	F	59	HOSPITAL MOINHOS DE VENTO
5	12/03/2020	M	18	EVDT/DGVS
6	12/03/2020	M	28	EVDT/DGVS
7	12/03/2020	M	66	HOSPITAL MOINHOS DE VENTO
8	13/03/2020	F	57	HOSPITAL MOINHOS DE VENTO
9	14/03/2020	M	35	HOSPITAL MOINHOS DE VENTO
10	14/03/2020	M	65	HOSPITAL DIVINA PROVIDÊNCIA
11	14/03/2020	M	32	HOSPITAL DE CLÍNICAS DE PORTO ALEGRE
12	14/03/2020	F	53	HOSPITAL MOINHOS DE VENTO
13	14/03/2020	M	53	HOSPITAL MÃE DE DEUS
14	14/03/2020	M	55	HOSPITAL MOINHOS DE VENTO
15	15/03/2020	M	44	HOSPITAL MOINHOS DE VENTO
16	15/03/2020	M	69	HOSPITAL MOINHOS DE VENTO
17	15/03/2020	M	72	HOSPITAL MOINHOS DE VENTO
18	15/03/2020	F	31	HOSPITAL DE CLÍNICAS DE PORTO ALEGRE
19	22/03/2020	M	22	HOSPITAL MÃE DE DEUS
20	16/03/2020	M	71	HOSPITAL DIVINA PROVIDÊNCIA
21	16/03/2020	M	37	UNIMED
22	16/03/2020	M	40	US GUARUJA
23	16/03/2020	F	5	EVDT/DGVS
24	16/03/2020	F	65	HOSPITAL DIVINA PROVIDÊNCIA
25	16/03/2020	F	35	HOSPITAL MÃE DE DEUS
26	16/03/2020	M	47	HOSPITAL MOINHOS DE VENTO
27	16/03/2020	M	61	UPA MOACIR SCLYAR
28	16/03/2020	F	28	HOSPITAL DE CLÍNICAS DE PORTO ALEGRE
29	16/03/2020	M	65	HOSPITAL MOINHOS DE VENTO



30	16/03/2020	F	50	HOSPITAL MOINHOS DE VENTO
31	16/03/2020	M	73	HOSPITAL MOINHOS DE VENTO
32	16/03/2020	F	32	HOSPITAL MOINHOS DE VENTO
33	16/03/2020	F	66	HOSPITAL MOINHOS DE VENTO
34	16/03/2020	M	59	HOSPITAL MÃE DE DEUS
35	16/03/2020	F	38	HOSPITAL MÃE DE DEUS
36	17/03/2020	M	38	US NONOAI
37	17/03/2020	M	69	HOSPITAL MOINHOS DE VENTO
38	17/03/2020	M	74	HOSPITAL MÃE DE DEUS
39	17/03/2020	F	21	HOSPITAL MOINHOS DE VENTO
40	17/03/2020	F	47	PRONTO ATENDIMENTO CRUZEIRO DO SUL
41	17/03/2020	M	21	EVDT/DGVS
42	17/03/2020	M	41	HOSPITAL ERNESTO DORNELLES
43	17/03/2020	M	69	Unidade de Saude Modelo
44	17/03/2020	F	57	HOSPITAL MOINHOS DE VENTO
45	17/03/2020	M	46	HOSPITAL MOINHOS DE VENTO
46	17/03/2020	F	56	HOSPITAL MOINHOS DE VENTO
47	18/03/2020	M	48	HOSPITAL DE CLÍNICAS DE PORTO ALEGRE
48	18/03/2020	F	52	US IAPI
49	18/03/2020	M	68	HOSPITAL MÃE DE DEUS
50	18/03/2020	F	74	EVDT/DGVS
51	18/03/2020	M	29	HOSPITAL SAO LUCAS (PUC)
52	18/03/2020	F	82	HOSPITAL MOINHOS DE VENTO
53	18/03/2020	F	68	US SANTA CECILIA
54	18/03/2020	F	26	IRMANDADE DA SANTA CASA DE MISERICORDIA DE PORTO ALEGRE
55	18/03/2020	M	33	HOSPITAL DE CLÍNICAS DE PORTO ALEGRE
56	18/03/2020	M	34	HOSPITAL SAO LUCAS (PUC)
57	18/03/2020	M	78	HOSPITAL MOINHOS DE VENTO
58	19/03/2020	F	19	HOSPITAL MÃE DE DEUS
59	19/03/2020	M	69	CE IAPI
60	19/03/2020	M	67	SMS SÃO LEOPOLDO
61	19/03/2020	F	25	COE RS
62	19/03/2020	M	59	HOSPITAL DE CLÍNICAS DE PORTO ALEGRE
63	19/03/2020	M	29	PACIENTE



64	20/03/2020	F	66	HOSPITAL MOINHOS DE VENTO
65	20/03/2020	M	81	HOSPITAL DE CLÍNICAS DE PORTO ALEGRE
66	20/03/2020	M	58	HOSPITAL MÃE DE DEUS
67	20/03/2020	M	40	HOSPITAL DE CLÍNICAS DE PORTO ALEGRE
68	20/03/2020	F	83	HOSPITAL MOINHOS DE VENTO
69	20/03/2020	M	58	HOSPITAL NOSSA SENHORA DA CONCEIÇÃO
70	20/03/2020	M	38	HOSPITAL DIVINA PROVIDÊNCIA
71	20/03/2020	M	43	US DE TORRES/RS
72	20/03/2020	M	25	HOSPITAL NOSSA SENHORA DA CONCEIÇÃO
73	20/03/2020	F	36	HOSPITAL SAO LUCAS (PUC)
74	20/03/2020	M	18	EVDT/DGVS
75	20/03/2020	M	37	HOSPITAL MOINHOS DE VENTO
76	21/03/2020	F	50	HOSPITAL DE CLÍNICAS DE PORTO ALEGRE
77	21/03/2020	M	72	HOSPITAL MOINHOS DE VENTO
78	22/03/2020	M	23	HOSPITAL MOINHOS DE VENTO
79	22/03/2020	M	63	HOSPITAL MOINHOS DE VENTO
80	22/03/2020	M	56	HOSPITAL DE CLÍNICAS DE PORTO ALEGRE
81	22/03/2020	M	33	HOSPITAL DIVINA PROVIDÊNCIA
82	22/03/2020	M	30	HOSPITAL ERNESTO DORNELLES
83	22/03/2020	F	42	HOSPITAL DE CLÍNICAS DE PORTO ALEGRE
84	22/03/2020	F	45	HOSPITAL DE CLÍNICAS DE PORTO ALEGRE
85	23/03/2020	F	31	HOSPITAL MÃE DE DEUS
86	23/03/2020	F	29	IRMANDADE DA SANTA CASA DE MISERICORDIA DE PORTO ALEGRE
87	23/03/2020	M	52	IRMANDADE DA SANTA CASA DE MISERICORDIA DE PORTO ALEGRE
88	23/03/2020	M	76	HOSPITAL MOINHOS DE VENTO
89	23/03/2020	M	31	IRMANDADE DA SANTA CASA DE MISERICORDIA DE PORTO ALEGRE
90	23/03/2020	F	42	EVDT/DGVS
91	23/03/2020	M	46	HOSPITAL MÃE DE DEUS
92	23/03/2020	M	34	HOSPITAL NOSSA SENHORA DA CONCEIÇÃO



93	23/03/2020	F	16	EVDT/DGVS
94	23/03/2020	M	23	HOSPITAL RESTINGA EXTREMO SUL
95	23/03/2020	F	45	HOSPITAL DIVINA PROVIDÊNCIA
96	23/03/2020	F	36	HOSPITAL DE CLÍNICAS DE PORTO ALEGRE
97	23/03/2020	F	26	IRMANDADE DA SANTA CASA DE MISERICORDIA DE PORTO ALEGRE
98	23/03/2020	M	59	HOSPITAL MÃE DE DEUS
99	24/03/2020	F	92	HOSPITAL DE CLÍNICAS DE PORTO ALEGRE
100	24/03/2020	F	63	HOSPITAL MOINHOS DE VENTO
101	24/03/2020	M	76	HOSPITAL MOINHOS DE VENTO
102	24/03/2020	M	38	HOSPITAL NOSSA SENHORA DA CONCEIÇÃO
103	24/03/2020	M	37	CONSULTÓRIO PARTICULAR
104	24/03/2020	M	88	HOSPITAL MOINHOS DE VENTO
105	24/03/2020	F	62	EVDT/DGVS
106	24/03/2020	M	35	HOSPITAL MOINHOS DE VENTO
107	24/03/2020	F	36	HOSPITAL SAO LUCAS (PUC)
108	24/03/2020	M	33	IRMANDADE DA SANTA CASA DE MISERICORDIA DE PORTO ALEGRE
109	25/03/2020	M	55	HOSPITAL DE CLÍNICAS DE PORTO ALEGRE
110	25/03/2020	M	53	HOSPITAL MOINHOS DE VENTO
111	25/03/2020	F	70	EVDT/DGVS
112	25/03/2020	M	60	HOSPITAL MOINHOS DE VENTO
113	25/03/2020	M	62	HOSPITAL MOINHOS DE VENTO
114	25/03/2020	F	76	HOSPITAL MOINHOS DE VENTO
115	25/03/2020	F	67	EVDT/DGVS
116	25/03/2020	M	71	EVDT/DGVS
117	25/03/2020	F	66	HOSPITAL MOINHOS DE VENTO
118	25/03/2020	M	47	HOSPITAL MOINHOS DE VENTO
119	25/03/2020	F	32	CONSULTÓRIO PARTICULAR
120	25/03/2020	M	60	HOSPITAL MOINHOS DE VENTO
121	25/03/2020	F	40	IRMANDADE DA SANTA CASA DE MISERICORDIA DE PORTO ALEGRE
122	25/03/2020	F	74	HOSPITAL SAO LUCAS (PUC)
123	26/03/2020	F	61	HOSPITAL DE CLÍNICAS DE PORTO ALEGRE



124	26/03/2020	F	40	HOSPITAL MOINHOS DE VENTO
125	26/03/2020	M	67	HOSPITAL MÃE DE DEUS
126	26/03/2020	F	36	UNIMED
127	26/03/2020	F	30	UNIMED
128	27/03/2020	M	46	HOSPITAL MOINHOS DE VENTO
129	27/03/2020	F	33	EVDT/DGVS
130	27/03/2020	F	34	CONSULTÓRIO PARTICULAR
131	27/03/2020	F	25	HOSPITAL DE CLÍNICAS DE PORTO ALEGRE
132	27/03/2020	M	37	HOSPITAL MOINHOS DE VENTO
133	27/03/2020	F	49	UNIMED
134	27/03/2020	M	50	UNIMED
135	27/03/2020	F	45	UNIMED
136	27/03/2020	M	72	HOSPITAL MOINHOS DE VENTO
137	27/03/2020	M	46	HOSPITAL ERNESTO DORNELLES
138	27/03/2020	F	76	HOSPITAL ERNESTO DORNELLES
139	28/03/2020	M	57	HOSPITAL MOINHOS DE VENTO
140	28/03/2020	F	31	IRMANDADE DA SANTA CASA DE MISERICORDIA DE PORTO ALEGRE
141	29/03/2020	F	61	HOSPITAL MOINHOS DE VENTO
142	29/03/2020	M	84	HOSPITAL MOINHOS DE VENTO
143	29/03/2020	F	76	HOSPITAL MOINHOS DE VENTO
144	29/03/2020	F	66	HOSPITAL DE CLÍNICAS DE PORTO ALEGRE
145	29/03/2020	M	45	HOSPITAL SAO LUCAS (PUC)
146	29/03/2020	M	75	HOSPITAL MOINHOS DE VENTO
147	29/03/2020	M	75	HOSPITAL MÃE DE DEUS
148	29/03/2020	M	44	HOSPITAL MOINHOS DE VENTO
149	29/03/2020	M	54	HOSPITAL MÃE DE DEUS
150	29/03/2020	M	55	HOSPITAL MOINHOS DE VENTO
151	27/03/2020	M	80	HOSPITAL MOINHOS DE VENTO
152	29/03/2020	F	64	IRMANDADE DA SANTA CASA DE MISERICORDIA DE PORTO ALEGRE
153	29/03/2020	M	71	HOSPITAL ERNESTO DORNELLES
154	29/03/2020	F	22	HOSPITAL DIVINA PROVIDÊNCIA
155	30/03/2020	M	52	HOSPITAL SAO LUCAS (PUC)
156	30/03/2020	M	63	HOSPITAL MOINHOS DE VENTO
157	30/03/2020	F	38	HOSPITAL MOINHOS DE VENTO



158	30/03/2020	F	52	HOSPITAL MÃE DE DEUS
159	30/03/2020	F	42	HOSPITAL MÃE DE DEUS
160	30/03/2020	M	44	HOSPITAL DE CLÍNICAS DE PORTO ALEGRE
161	30/03/2020	F	90	HOSPITAL MÃE DE DEUS
162	30/03/2020	M	46	HOSPITAL DE CLÍNICAS DE PORTO ALEGRE
163	30/03/2020	M	66	HOSPITAL DE CLÍNICAS DE PORTO ALEGRE
164	30/03/2020	M	83	HOSPITAL MOINHOS DE VENTO
165	30/03/2020	M	67	HOSPITAL MOINHOS DE VENTO
166	30/03/2020	F	47	HOSPITAL MOINHOS DE VENTO
167	30/03/2020	M	57	HOSPITAL MOINHOS DE VENTO
168	30/03/2020	F	70	HOSPITAL DE CLÍNICAS DE PORTO ALEGRE
169	30/03/2020	F	66	HOSPITAL MOINHOS DE VENTO
170	31/03/2020	F	65	HOSPITAL DE CLÍNICAS DE PORTO ALEGRE
171	31/03/2020	M	37	HOSPITAL MOINHOS DE VENTO
172	31/03/2020	M	62	HOSPITAL MOINHOS DE VENTO
173	31/03/2020	M	52	HOSPITAL DE CLÍNICAS DE PORTO ALEGRE
174	31/03/2020	F	49	HOSPITAL DE CLÍNICAS DE PORTO ALEGRE
175	31/03/2020	F	27	HOSPITAL DE CLÍNICAS DE PORTO ALEGRE
176	31/03/2020	M	30	HOSPITAL DE CLÍNICAS DE PORTO ALEGRE
177	31/03/2020	F	36	HOSPITAL DE CLÍNICAS DE PORTO ALEGRE
178	31/03/2020	F	46	HOSPITAL DE CLÍNICAS DE PORTO ALEGRE
179	31/03/2020	M	63	HOSPITAL DE CLÍNICAS DE PORTO ALEGRE
180	31/03/2020	M	29	HOSPITAL DE CLÍNICAS DE PORTO ALEGRE
181	31/03/2020	F	24	HOSPITAL DE CLÍNICAS DE PORTO ALEGRE
182	31/03/2020	f	38	HOSPITAL DE CLÍNICAS DE PORTO ALEGRE
183	31/03/2020	M	61	HOSPITAL DE CLÍNICAS DE PORTO ALEGRE



184	31/03/2020	M	25	HOSPITAL DE CLÍNICAS DE PORTO ALEGRE
185	31/03/2020	F	23	HOSPITAL DE CLÍNICAS DE PORTO ALEGRE
186	31/03/2020	F	27	HOSPITAL DE CLÍNICAS DE PORTO ALEGRE
187	31/03/2020	M	53	HOSPITAL DE CLÍNICAS DE PORTO ALEGRE
188	31/03/2020	F	41	HOSPITAL DE CLÍNICAS DE PORTO ALEGRE
189	31/03/2020	F	32	HOSPITAL MOINHOS DE VENTO
190	31/03/2020	M	65	IRMANDADE DA SANTA CASA DE MISERICORDIA DE PORTO ALEGRE
191	31/03/2020	M	49	IRMANDADE DA SANTA CASA DE MISERICORDIA DE PORTO ALEGRE
192	31/03/2020	F	37	IRMANDADE DA SANTA CASA DE MISERICORDIA DE PORTO ALEGRE
193	31/03/2020	M	60	IRMANDADE DA SANTA CASA DE MISERICORDIA DE PORTO ALEGRE
194	31/03/2020	F	49	HOSPITAL RESTINGA EXTREMO SUL
195	01/04/2020	M	64	HOSPITAL MOINHOS DE VENTO
196	31/03/2020	M	71	HOSPITAL MOINHOS DE VENTO
197	01/04/2020	F	81	HOSPITAL MOINHOS DE VENTO
198	01/04/2020	M	60	HOSPITAL MOINHOS DE VENTO
199	01/04/2020	M	58	HOSPITAL MOINHOS DE VENTO
200	31/03/2020	F	73	HOSPITAL MOINHOS DE VENTO
201	31/03/2020	M	68	HOSPITAL MOINHOS DE VENTO
202	31/03/2020	F	76	HOSPITAL MOINHOS DE VENTO
203	29/03/2020	M	31	GHC
204	01/04/2020	f	62	HOSPITAL DE CLÍNICAS DE PORTO ALEGRE
205	07/04/2020	M	36	VIGILANCIA EM SAÚDE DA SMS NOVO HAMBURGO
206	01/04/2020	F	76	HOSPITAL MOINHOS DE VENTO
207	01/04/2020	M	36	HOSPITAL MOINHOS DE VENTO
208	31/03/2020	F	38	UNIMED
209	02/04/2020	M	68	HOSPITAL MOINHOS DE VENTO
210	02/04/2020	F	50	UNIMED
211	01/04/2020	F	26	UNIMED
212	02/04/2020	M	21	UNIMED



213	02/04/2020	M	31	UNIMED
214	02/04/2020	F	26	HOSPITAL MOINHOS DE VENTO
215	02/04/2020	M	58	HOSPITAL SAO LUCAS (PUC)
216	02/04/2020	M	54	HOSPITAL MOINHOS DE VENTO
217	01/04/2020	F	26	HOSPITAL MOINHOS DE VENTO
218	02/04/2020	M	60	IRMANDADE DA SANTA CASA DE MISERICORDIA DE PORTO ALEGRE
219	02/04/2020	M	28	IRMANDADE DA SANTA CASA DE MISERICORDIA DE PORTO ALEGRE
220	02/04/2020	M	65	IRMANDADE DA SANTA CASA DE MISERICORDIA DE PORTO ALEGRE
221	02/04/2020	F	48	HOSPITAL DE CLÍNICAS DE PORTO ALEGRE
222	02/04/2020	M	44	IRMANDADE DA SANTA CASA DE MISERICORDIA DE PORTO ALEGRE
223	02/04/2020	F	71	HOSPITAL DE CLÍNICAS DE PORTO ALEGRE
224	02/04/2020	F	49	HOSPITAL DE CLÍNICAS DE PORTO ALEGRE
225	02/04/2020	M	46	HOSPITAL DE CLÍNICAS DE PORTO ALEGRE
226	24/03/2020	M	54	Unidade de Saude Morro Santana
227	30/03/2020	F	37	SMS PORTO ALEGRE
228	02/04/2020	M	44	SMS PORTO ALEGRE
229	27/03/2020	F	25	SMS PORTO ALEGRE
230	30/03/2020	F	32	SMS PORTO ALEGRE
231	26/03/2020	M	61	Unidade de Saude Jardim Itu
232	30/03/2020	M		SMS PORTO ALEGRE
233	02/04/2020	F	41	Unidade de Saude Tristeza
234	23/03/2020	F	52	Unidade de Saude Iapi
235	27/03/2020	F	40	Unidade de Saude Sesc
236	25/03/2020	F	35	Ambulatorio de Especialidades IAPI
237	02/04/2020	F	71	GHC
238	02/04/2020	M	55	HOSPITAL MOINHOS DE VENTO
239	02/04/2020	M	77	HOSPITAL MÃE DE DEUS
240	03/04/2020	M	41	HOSPITAL MOINHOS DE VENTO
241	03/04/2020	F	63	HOSPITAL MOINHOS DE VENTO
242	01/04/2020	M	51	HOSPITAL MÃE DE DEUS
243	31/03/2020	M	59	HOSPITAL DA BRIGADA MILITAR



244	23/03/2020	M	71	HOSPITAL DE CLÍNICAS DE PORTO ALEGRE
245	03/04/2020	F	31	HOSPITAL DIVINA PROVIDÊNCIA
246	03/04/2020	F	35	HOSPITAL MOINHOS DE VENTO
247	03/04/2020	F	37	COE RS
248	03/04/2020	F	21	SMS PORTO ALEGRE
249	03/04/2020	F	48	Unidade de Saude Santa Marta
250	03/04/2020	M	52	HOSPITAL DIVINA PROVIDÊNCIA
251	02/04/2020	M	53	SMS PORTO ALEGRE
252	05/04/2020	F	39	HOSPITAL MOINHOS DE VENTO
253	30/03/2020	F	64	HOSPITAL NOSSA SENHORA DA CONCEIÇÃO
254	25/03/2020	F	71	HOSPITAL ERNESTO DORNELLES
255	29/03/2020	F	87	HOSPITAL ERNESTO DORNELLES
256	02/04/2020	M	38	COE RS
257	31/03/2020	F	38	HOSPITAL DIVINA PROVIDÊNCIA
258	06/04/2020	F	51	LABORATORIO ANALYSIS
259	06/04/2020	M	55	HOSPITAL MOINHOS DE VENTO
260	06/04/2020	F	72	HOSPITAL MOINHOS DE VENTO
261	06/04/2020	M	44	HOSPITAL MOINHOS DE VENTO
262	06/04/2020	F	72	HOSPITAL MAE DE DEUS
263	06/04/2020	F	70	HOSPITAL DE CLÍNICAS DE PORTO ALEGRE
264	06/04/2020	M	36	HOSPITAL ERNESTO DORNELLES
265	06/04/2020	M	71	HOSPITAL ERNESTO DORNELLES
266	31/03/2020	M	70	HOSPITAL UNIVERSITÁRIO DE PELOTAS
267	06/04/2020	F	48	HOSPITAL DIVINA PROVIDÊNCIA
268	04/04/2020	F	24	HOSPITAL DIVINA PROVIDÊNCIA
269	03/04/2020	M	68	HOSPITAL DIVINA PROVIDÊNCIA
270	07/04/2020	M	69	LABORATORIO ENDOCRIMETA
271	07/04/2020	F	63	LABORATORIO ENDOCRIMETA
272	07/04/2020	M	37	LABORATORIO ENDOCRIMETA
273	08/04/2020	M	55	IRMANDADE DA SANTA CASA DE MISERICORDIA DE PORTO ALEGRE
274	08/04/2020	F	38	IRMANDADE DA SANTA CASA DE MISERICORDIA DE PORTO ALEGRE
275	08/04/2020	F	69	IRMANDADE DA SANTA CASA DE MISERICORDIA DE PORTO ALEGRE



276	08/04/2020	F	40	IRMANDADE DA SANTA CASA DE MISERICORDIA DE PORTO ALEGRE
277	08/04/2020	M	38	IRMANDADE DA SANTA CASA DE MISERICORDIA DE PORTO ALEGRE
278	08/04/2020	F	26	HOSPITAL DE CLÍNICAS DE PORTO ALEGRE
279	08/04/2020	F	50	HOSPITAL DE CLÍNICAS DE PORTO ALEGRE
280	08/04/2020	M	72	IRMANDADE DA SANTA CASA DE MISERICORDIA DE PORTO ALEGRE
281	08/04/2020	F	66	IRMANDADE DA SANTA CASA DE MISERICORDIA DE PORTO ALEGRE
282	08/04/2020	M	37	IRMANDADE DA SANTA CASA DE MISERICORDIA DE PORTO ALEGRE
283	08/04/2020	M	72	IRMANDADE DA SANTA CASA DE MISERICORDIA DE PORTO ALEGRE
284	06/04/2020	F	52	US NAVEGANTES
285	27/03/2020	M	75	HOSPITAL NOSSA SENHORA DA CONCEICAO
286	04/04/2020	M	69	HOSPITAL NOSSA SENHORA DA CONCEICAO
287	27/03/2020	M	69	HOSPITAL NOSSA SENHORA DA CONCEICAO
288	02/04/2020	M	47	HOSPITAL NOSSA SENHORA DA CONCEICAO
289	02/04/2020	F	55	HOSPITAL BRIGADA MILITAR DE PORTO ALEGRE
290	09/04/2020	F	72	HOSPITAL MOINHOS DE VENTO
291	09/04/2020	M	33	HOSPITAL MOINHOS DE VENTO
292	09/04/2020	F	1	IRMANDADE DA SANTA CASA DE MISERICORDIA DE PORTO ALEGRE
293	02/04/2020	F	56	HOSPITAL GERAL DE PORTO ALEGRE
294	05/04/2020	M	87	HOSPITAL ERNESTO DORNELLES
295	06/04/2020	M	20	ASSOCIACAO HOSPITALAR VILA NOVA
296	04/04/2020	M	63	HOSPITAL DIVINA PROVIDÊNCIA
297	09/04/2020	F		HOSPITAL NOSSA SENHORA DA CONCEICAO SA
298	09/04/2020	F	58	HOSPITAL NOSSA SENHORA DA CONCEICAO SA
299	09/04/2020	M	41	HOSPITAL NOSSA SENHORA DA CONCEICAO SA
300	26/03/2020	F	75	HOSPITAL ERNESTO DORNELLES



301	11/04/2020	M	41	COE
302	11/04/2020	F	48	HOSPITAL ERNESTO DORNELLES
303	05/04/2020	F	38	HOSPITAL NOSSA SENHORA DA CONCEICAO
304	08/04/2020	F	28	HOSPITAL NOSSA SENHORA DA CONCEICAO
305	07/04/2020	M	63	HOSPITAL DA BRIGADA MILITAR DE PORTO ALEGRE
306		F	74	HOSPITAL MOINHOS DE VENTO
307	13/04/2020	M	46	HOSPITAL ERNESTO DORNELLES
308	13/04/2020	M	52	HOSPITAL DE CLINICAS DE POA
309	13/04/2020	F	42	LAB ENDOCRIMETA
310	13/04/2020	M	38	LAB ENDOCRIMETA
311	13/04/2020	M	64	LAB ENDOCRIMETA
312	13/04/2020	F	20	HOSPITAL MOINHOS DE VENTO
313	13/04/2020	M	16	SANTA CASA
314	13/04/2020	F	87	SANTA CASA
315	13/04/2020	M	23	UNIMED
316	13/04/2020	F	39	COE
317	13/04/2020	F	38	UNIMED
318	30/03/2020	M	67	HOSPITAL NOSSA SENHORA DA CONCEICAO SA
319	06/04/2020	M	29	ASSOCIACAO HOSPITALAR VILA NOVA
320	03/04/2020	M	87	HOSPITAL ERNESTO DORNELLES
321	06/04/2020	M	35	HOSPITAL UNIVERSITARIO
322	11/04/2020	M	60	HOSPITAL NOSSA SENHORA DA CONCEICAO SA
323	05/04/2020	M	38	HOSPITAL ERNESTO DORNELLES
324	06/04/2020	F	63	HOSPITAL MOINHOS DE VENTO

FONTE: Banco de dados SMS/DVGS/EVDT. Sigla: NI = Dado não identificado até o momento

*Dados atualizados em 13 de abril de 2020, 17h, sujeitos à revisão.