

Boletim COVID-19 nº 27/2020

Porto Alegre, 19 de Abril de 2020.
Horário de Publicação: 17:30

Diante da declaração de área de transmissão comunitária pelo Ministério da Saúde, a Secretaria Municipal de Saúde de Porto Alegre (SMS-POA) produzirá boletins diários para atualização das informações sobre o enfrentamento à epidemia de COVID-19 na cidade.

Índice

Dados sobre a epidemia	2
Síntese de conceitos e condutas	8
Orientações gerais	10
Notificação e coleta de Swab	10
Síndrome Respiratória Aguda Grave	10
Profissionais de Saúde e Profissionais da Segurança Pública	10
Fornecimento de atestado médico	11
Medidas Implementadas na Cidade	12
Anexo 1 - Casos positivos para CoVID-19*	15

O que há de novo?

- **Notificação e testagem de profissionais de segurança**
- **Mudanças nas recomendações para atestado para profissionais de saúde**

1) Dados sobre a epidemia

Até a presente data, foram confirmados 397 casos de CoVID-19 entre residentes de Porto Alegre, um quantitativo de oito (08) casos a mais na relação dos notificados até a data de ontem (gráfico 1). Um caso apresenta o status 'inconclusivo'. Informações sobre idade, sexo e fonte notificadora podem ser observadas no Anexo 1. Como os dados são revisados constantemente, casos oriundos de residentes de outros municípios são encaminhados para a Secretaria Estadual de Saúde, podendo haver, por este mesmo motivo, recebimento de casos notificados fora de Porto Alegre, referentes a moradores da capital.

Os casos de síndrome gripal são atendidos na rede de assistência à saúde e orientados quanto aos cuidados necessários. Desta forma, o total de casos positivos para CoVID-19 referem-se somente àqueles com diagnóstico laboratorial ou clínico-epidemiológico (gráfico 1). Os casos de síndrome gripal têm registros computados nos sistemas utilizados para atendimento (gráficos 2 a 6).

É mantido o registro de nove óbito relacionado ao CoVID-19 entre residentes no município, referente a um idoso, de 71 anos, com histórico de doença cardiovascular, internado desde 01/04 e com entrada na UTI em 02/04. O gráfico 1 apresenta também o número acumulado de óbitos por dia.

São 178 pacientes curados, sendo setenta e oito (78) mulheres e cem (100) homens. São consideradas curadas/recuperadas, as pessoas assintomáticas há pelo menos 14 dias do início do quadro. Em 18/04/2020, os serviços de Unidade de Terapia Intensiva da cidade apresentam 24 casos suspeitos de CoVID-19 e 38 casos confirmados (gráfico 8).

Balanço

- Casos confirmados - 397
- Casos em análise - 470
- Negativos - 1045
- Óbitos - 9
- Recuperados - 178
- Inconclusivo - 1

Gráfico 1 - Acumulado de casos confirmados e óbitos por COVID-19, entre moradores de Porto Alegre, por data de notificação e dia do óbito.

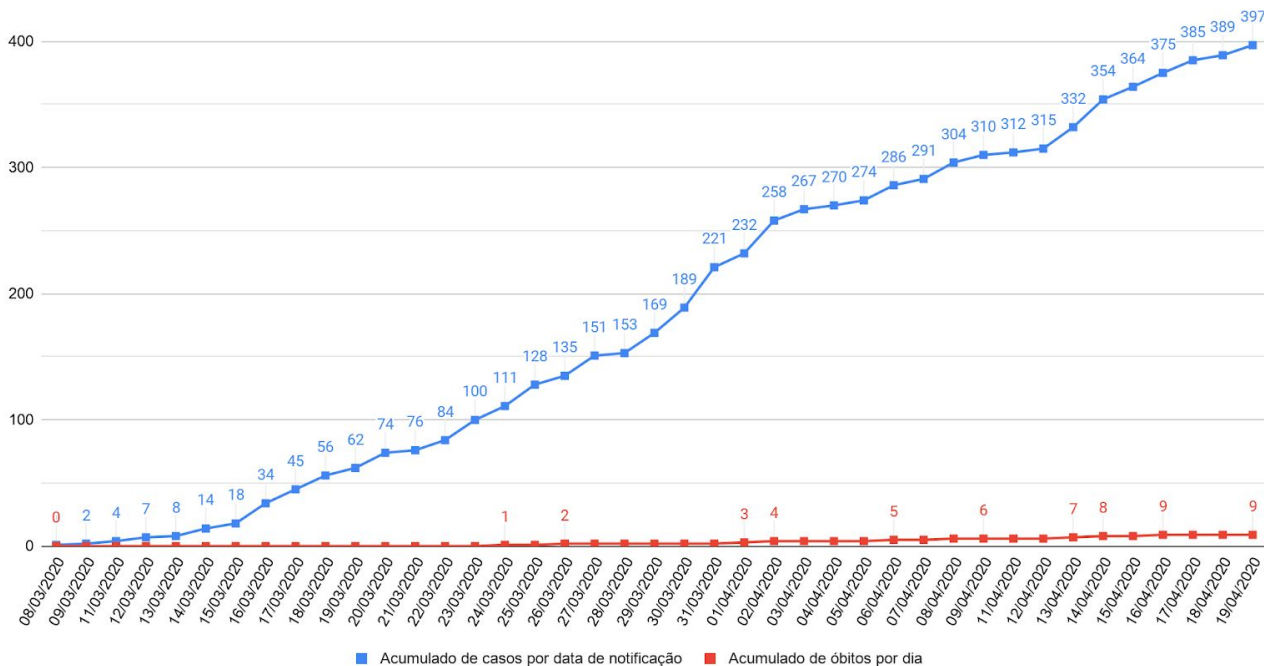

FONTE: Banco de dados SMS/DVGS/EVDT.

*Dados atualizados em 19 de abril de 2020, às 17h, sujeitos à revisão.

Gráfico 2- Número de pacientes atendidos em Prontos Atendimentos por síndrome gripal e outras condições respiratórias, nos meses de 2018, 2019 e 2020

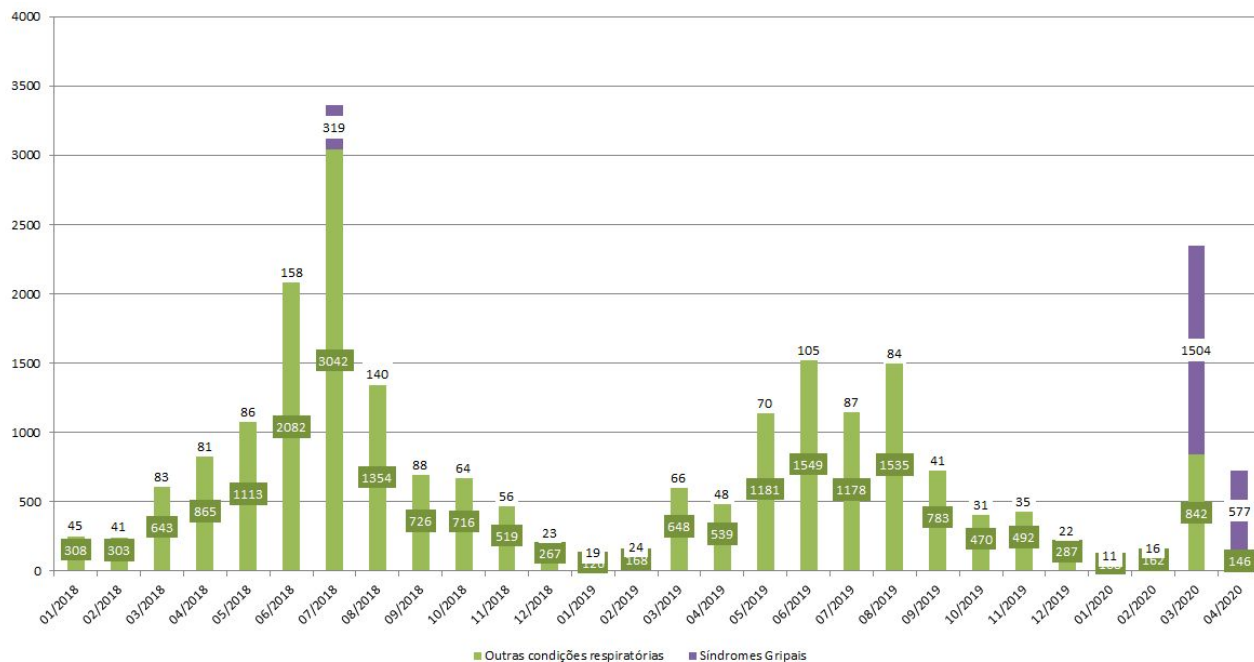

*Pronto-Atendimentos Bom Jesus, Lomba do Pinheiro e Centro dos Comerciários. Fonte SIHO. Extração 10/04/2020

Gráfico 3 - Número de pacientes atendidos nos pronto atendimentos por todas condições respiratórias, em março de 2018, 2019 e 2020

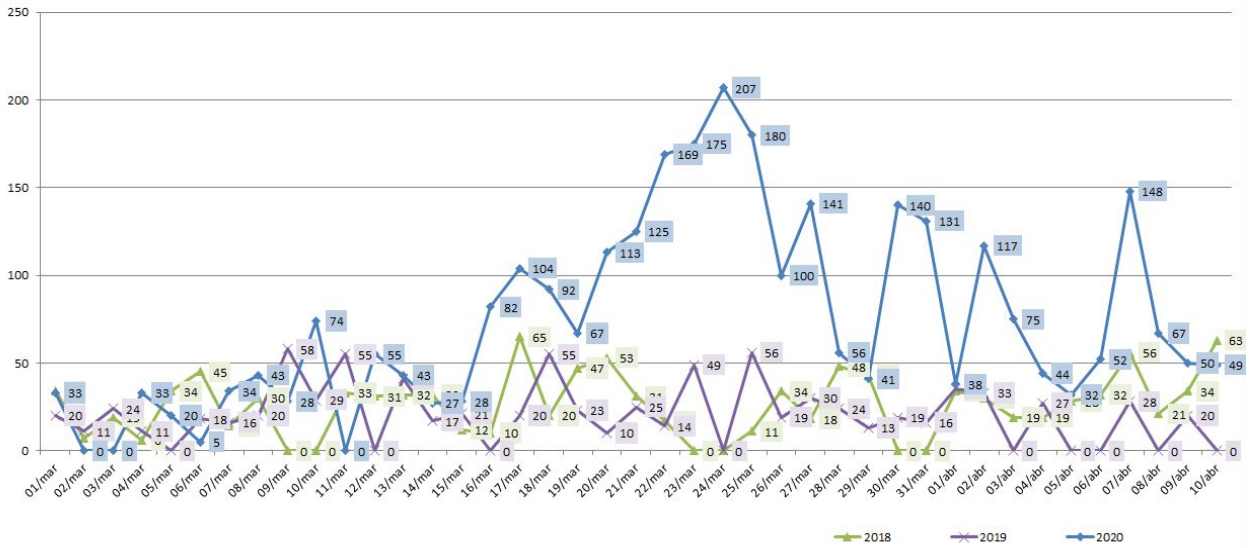

*Pronto-Atendimentos Bom Jesus, Lomba do Pinheiro e Centro dos Comerciários. Fonte SIHO. Extração em 10/04/2020

Gráfico 4 - Número de pacientes atendidos nas unidades de atenção primária por síndromes gripais e outras condições respiratórias, por meses de 2018, 2019 e 2020

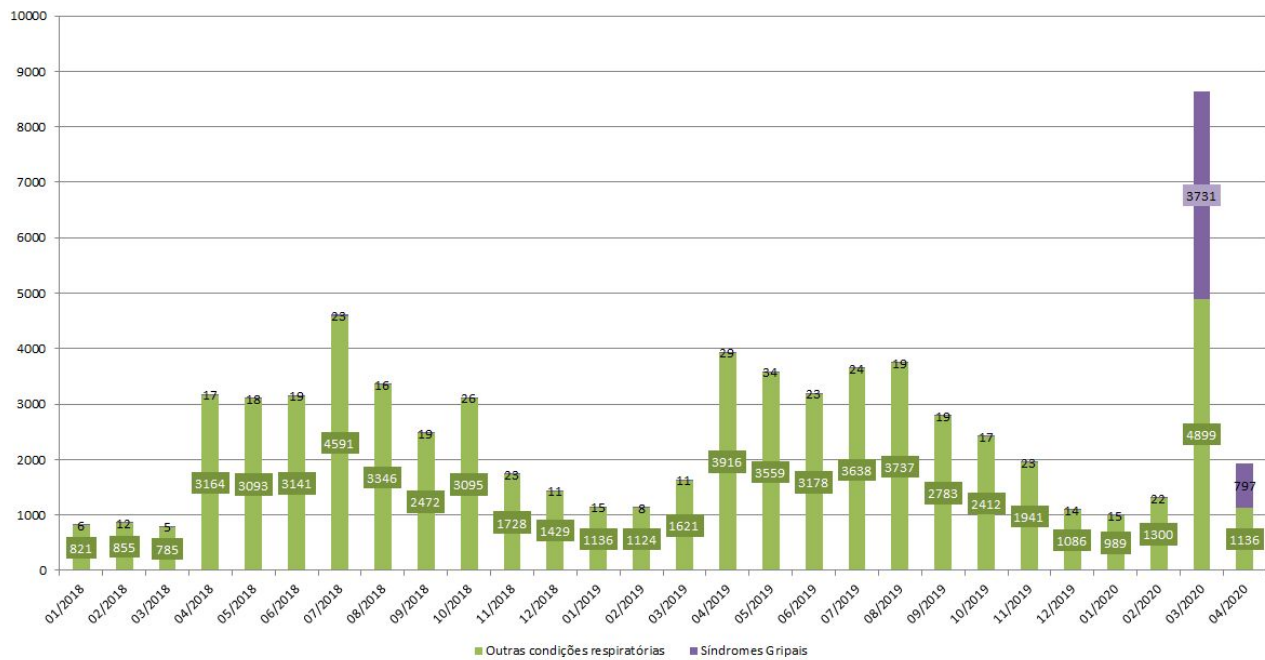

Fonte: e-SUS AB / SMS / PMPA - Prontuário Eletrônico e-SUS AB / Secretaria Municipal de Saúde de Porto Alegre / Data de Atualização: 10/04/2020

Gráfico 5 - Número de pacientes atendidos nas unidades de atenção primária por todas condições respiratórias, em março de 2018, 2019 e 2020

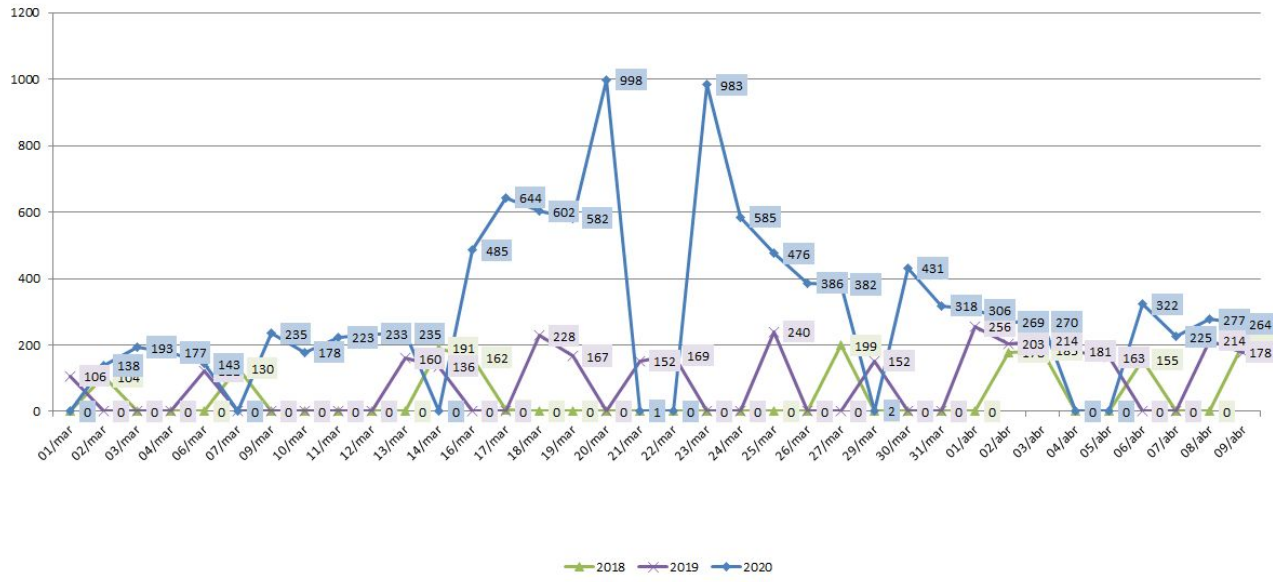

Fonte: e-SUS AB / SMS / PMPA - Prontuário Eletrônico e-SUS AB / Secretaria Municipal de Saúde de Porto Alegre /
Data de Atualização: 10/04/2020

Gráfico 6 - Número de Pacientes Atendidos por Síndrome Gripal e Outras Condições Respiratórias nas Unidades de Atenção Primária e Pronto Atendimento, em 2018, 2019 e 2020

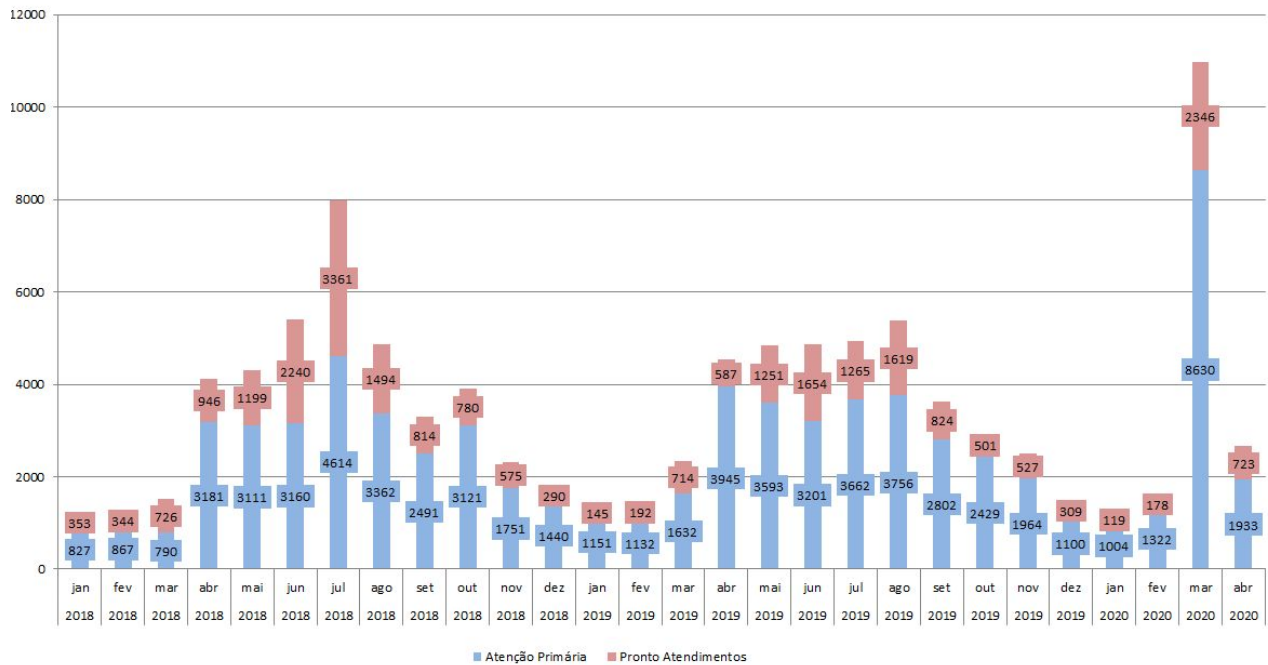

*Fonte E-SUS e SIHO. Extração em 10/04/2020

Gráfico 7 - Monitoramento da frequência das Unidades de Atenção Primária - comparação entre o número de atendimentos realizados entre os dias 04 de Março de 2020 a 13 de Abril de 2020 nas Unidades de Atenção Primária e a média de atendimentos realizados nas Unidades no mesmo dia da semana nos últimos dois anos.



O dado, que inclui todos os procedimentos realizados em uma Unidade de Saúde - vacinas, curativos, consultas médicas, de enfermagem e odontológicas, mostra que a circulação de pessoas na cidade reflete-se também na redução do número de pessoas frequentando as Unidades de Saúde de Atenção Primária, com média em torno de 45% de redução no período.

Em 2019, o total de mortes em Porto Alegre foi 12.252, sendo 77% destas em maiores de 60 anos, com causas conforme distribuição abaixo.

Gráfico 7 - Distribuição de óbitos por capítulo CID, entre idosos residentes em Porto Alegre, no ano de 2019

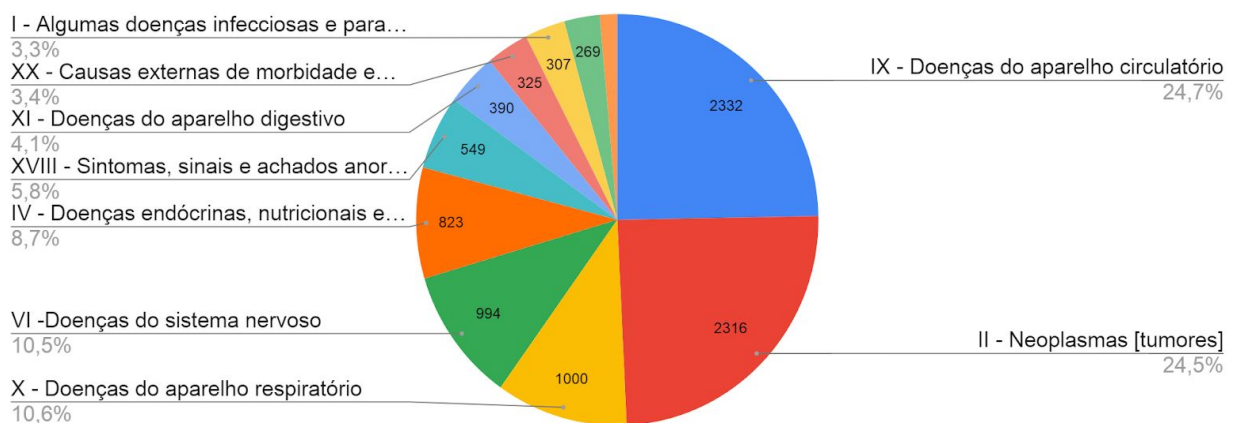

Fonte: SIM - PORTO ALEGRE -

<https://pentaho-pmpa.procempa.com.br/pentaho/api/repos/%3Apublic%3ASMS%3AIndicadores%3AEventos%20Vitalis%3Amortalidade%20geral.wcdf/generatedContent>. Acessado em: 29/03/2020.

Tabela 1 - Distribuição das mortes em 2019 em Porto Alegre por causas

Causa	Óbitos por Ano	Óbitos por Mês	Óbitos por Dia
Neoplasias	2901	242	8
Doenças coronarianas	2626	219	7
Doenças respiratórias	1115	93	3
Doenças do Sistema Nervoso	1050	88	3
Doenças endócrinas e metabólicas	948	79	3
Causas Externas (trânsito e violência)	902	75	2
Outras	2710	226	7
Total	12252	1021	34

Fonte: SIM - MORTALIDADE - PORTO ALEGRE -

<https://pentaho-pmpa.procempa.com.br/pentaho/api/repos/%3Apublic%3ASMS%3AIndicadores%3AEventos%20Vitalis%3Amortalidade%20geral.wcdf/generatedContent>. Acessado em: 29/03/2020.

Gráfico 8 - Total de Pacientes Internados em UTI (todos os tipos) por COVID-19 por dia, em Porto Alegre.

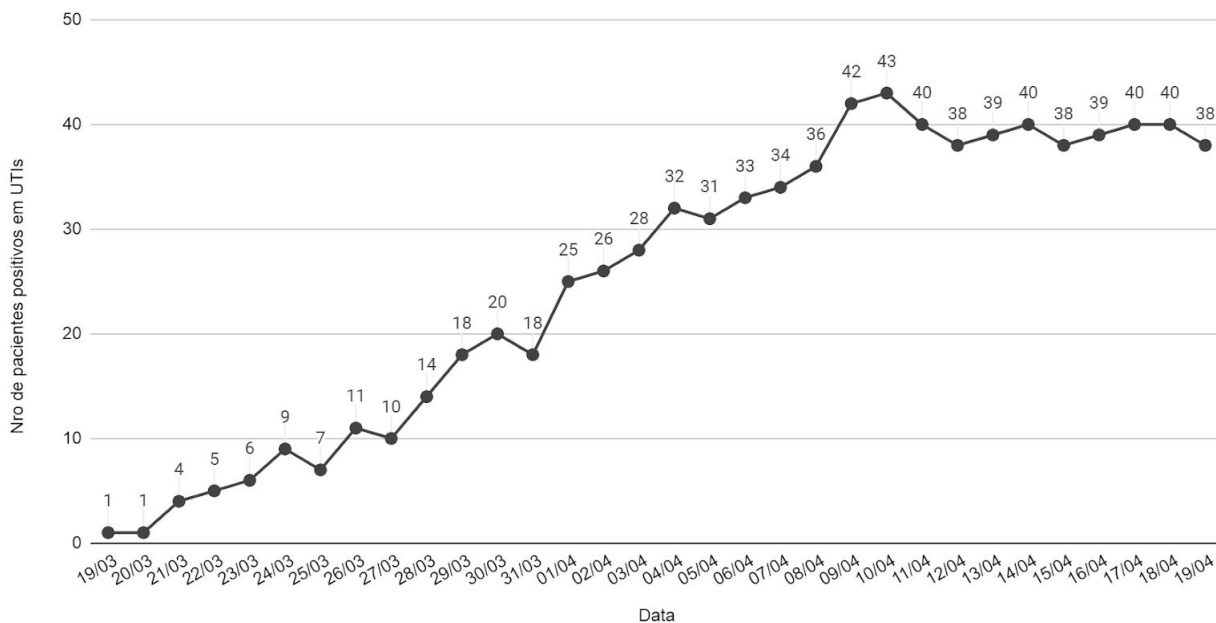

Fonte: <https://docs.google.com/spreadsheets/d/e/2PACX-1vTwIpdNvBfVAYGVXKzmWxWLPQLuPwf28zVY3PhqBw5qZ6D4sppyXj5IIsIEOUfBBipAynqGTUHX-IRV/pubhtml>. Extração em 19 de abril de 2020 - 17:00

2) Síntese de conceitos e condutas

Quadro Clínico	Profissional de Saúde	Conduta
Paciente com febre OU sintomas respiratórios (dor de garganta, congestão nasal ou desconforto respiratório)	NÃO	<ul style="list-style-type: none"> • Orientação de sinais de alerta e de reavaliação • Se possível, orientar o isolamento domiciliar do paciente, dos contactantes domiciliares e cuidados de higiene. <ul style="list-style-type: none"> • Registro no e-SUS - CIDs sugeridos: NASOFARINGITE AGUDA [RESFRIADO COMUM] - CID J00 e INFECÇÃO AGUDA DAS VIAS AÉREAS SUPERIORES NÃO ESPECIFICADA - J069
Paciente com síndrome gripal ¹ sem sinais de alerta	NÃO	<ul style="list-style-type: none"> • Não é necessária notificação <ul style="list-style-type: none"> • Atestado para 14 dias • Orientar o isolamento domiciliar do paciente, dos contactantes domiciliares e cuidados de higiene <ul style="list-style-type: none"> • Registro no e-SUS ou SIHO com CID B34.9
Profissional da Segurança Pública ² com síndrome gripal ¹ sem sinais de alerta	NÃO	<ul style="list-style-type: none"> • Notificação no Gercon <ul style="list-style-type: none"> • Atestado para 14 dias • Orientar o isolamento domiciliar do paciente, dos contactantes domiciliares e cuidados de higiene <ul style="list-style-type: none"> • Registro no e-SUS ou SIHO com CID B34.9
Profissional de Saúde com síndrome gripal sem sinais de alerta		<ul style="list-style-type: none"> • Notificação no GERCON <ul style="list-style-type: none"> • Atestado para 7 dias³ • Orientar o isolamento domiciliar do paciente, dos contactantes domiciliares e cuidados de higiene <ul style="list-style-type: none"> • Registro no e-SUS ou SIHO com CID B34.9
Paciente com síndrome gripal com sinais e sintomas de gravidade ⁴	INDIFERENTE	<ul style="list-style-type: none"> • Referenciamento e/ou Atendimento em Pronto Atendimento, UPA ou acionamento do SAMU conforme a gravidade • Notificação de pacientes internados e que atendam critérios de Síndrome Respiratória Aguda Grave (SRAG) - pelo SIVEP-GRIPE ou por telefone com a Vigilância em Saúde. • Orientar o isolamento domiciliar e cuidados de higiene dos contactantes domiciliares.

¹ **Síndrome Gripal:** Febre maior ou igual a 37,8°C (mesmo referida) **E** tosse (ou) dificuldade respiratória ou dor de garganta.

- EM CRIANÇAS: considera-se também obstrução nasal, na ausência de outro diagnóstico específico.
- EM IDOSOS: a febre pode estar ausente. Deve-se considerar também critérios específicos de agravamento como síncope, confusão mental, sonolência excessiva, irritabilidade e inapetência.

² Profissional que atuam na assistência direta à população e pertencente às seguintes instituições: Brigada Militar, Corpo de Bombeiros Militar, Departamento Estadual de Trânsito, Instituto Geral Perícias, Polícia Civil, Guarda Municipal de Porto Alegre, Empresa Pública de Transportes e Circulação de Porto Alegre (EPTC)

³ **Atestado para profissionais de saúde:** O afastamento dos profissionais de saúde deve ser realizado por 7 dias desde o início dos sintomas. Se o resultado do exame for positivo, o profissional de saúde receberá novo atestado por meio eletrônico para completar 14 dias de afastamento do início dos sintomas.

⁴ **Sinais e sintomas de gravidade:** Saturação de SpO₂ <95% em ar ambiente, sinais de desconforto respiratório ou aumento de frequência respiratória avaliada de acordo com a idade, piora nas condições clínicas de doenças de base, hipotensão, insuficiência respiratória aguda. Em crianças, além dos itens anteriores, observar os batimentos de asa de nariz, cianose, tiragem intercostal, desidratação e inapetência.

Síndrome Respiratória Aguda Grave (SRAG)

A definição de caso de SRAG é de síndrome gripal com dispneia ou os seguintes sinais de gravidade: saturação de SpO₂ < 95% em ar ambiente; sinais de desconforto respiratório (retração sub/intercostal, ronco) ou aumento da frequência respiratória (taquipneia > 30 mpm para adultos); piora nas condições clínicas de doença de base; hipotensão (pressão sistólica < 90 mmHg e/ou pressão diastólica < 60 mmHg).

Em crianças, os critérios incluem taquipnéia (frequência respiratória: ≥60 mpm se <2 meses; ≥50 mpm se 2 a 11 meses; ≥40 mpm se 1 a 5 anos); cianose; sibilância ou estridor em repouso; esforço respiratório (tiragem intercostal, batimento de asa de nariz, uso de musculatura acessória); incapacidade ou recusa de ingerir líquidos ou mamar (lactentes); letargia, perda de consciência ou convulsões.

3) Orientações gerais

a) Notificação e coleta de exame

As notificações devem ser realizadas conforme as orientações nos subitens i e ii, a seguir.

Os casos elegíveis para coleta de Swab, para testagem para o SARS-CoV-2, são pacientes com:

- Síndrome Respiratória Aguda Grave (SRAG), com internação hospitalar ou óbitos por SRAG;
- Profissionais de saúde (em assistência direta aos pacientes) com síndrome gripal.

Profissionais da segurança pública (em atividades e assistência direta à população) com síndrome gripal serão contatados por telefone para realização de exame confirmatório.

i) Síndrome Respiratória Aguda Grave

A notificação de SRAG deve ser realizada em paciente já em internação ou observação (tempo mínimo de 24 horas) em Pronto-Atendimento ou Hospital, ou por óbitos por SRAG. Todos os pacientes com SRAG devem realizar o exame para COVID-19.

Na assistência de um caso que preencha os critérios de SRAG, os profissionais de saúde devem notificar imediatamente (no momento do atendimento do paciente) no sistema SIVEP-GRIPE (<https://sivepgripe.saude.gov.br/sivepgripe/login.html?1>). Na impossibilidade de uso do SIVEP-GRIPE, ou quando for necessário apoio técnico na definição do caso, os profissionais de saúde devem ligar imediatamente para os telefones da Equipe de Vigilância de Doenças Transmissíveis da Secretaria Municipal de Saúde.

- 3289-2471 ou 3289-2472 (no horário de expediente) ou
- telefone de plantão (à noite, finais de semana e feriados).

A partir da qualidade da informação registrada diretamente no SIVEP-GRIPE e/ou da definição de caso junto à vigilância epidemiológica, será estabelecida a coleta imediata de swab naso/orofaríngeo e fluxos para diagnóstico laboratorial.

ii) Profissionais de Saúde e Profissionais da Segurança Pública

Para profissionais de saúde e da segurança pública com SG, que preenchem os critérios de notificação, esta deverá ser registrada no GERCON (<https://gercon.procempa.com.br/gerconweb>), independente do local de atendimento. O acesso para notificações deve ser com *Usuário: covid19 e senha: covid19*. Acessar a função "Notificação COVID-19> Nova Notificação COVID-19" no menu do sistema (canto superior direito).

IMPORTANTE: O CPF do profissional notificante deve estar cadastrado no CNES de algum estabelecimento de saúde. Esta notificação será enviada automaticamente para a Vigilância em Saúde de Porto Alegre. Se necessário, é possível imprimir ou salvar o arquivo em PDF gerado pelo sistema.

A realização dos exames para os profissionais de saúde e para os profissionais da segurança pública será orientada pela Secretaria Municipal de Saúde, respeitando o quantitativo disponível de testes e número de pacientes com SRAG.

b) Fornecimento de atestado médico

A conduta diante das pessoas com SG será isolamento do paciente e emissão de atestado médico pelo período de 14 dias do início dos sintomas. Profissionais de saúde deverão receber atestado médico por período de 7 dias do início dos sintomas. Caso o exame for positivo, deverá ser fornecido novo atestado para completar o período de 14 dias do início dos sintomas. Esse atestado de preferência deve ser realizado por meio eletrônico para evitar circulação. Está disponível ferramenta [no site do CREMERS](#).

Deve ser recomendado incisivamente o isolamento dos contatos domiciliares assintomáticos das pessoas com SG ou com SRAG, por período de 14 dias. A emissão de atestado médico para os contatos familiares fica a critério médico. Entretanto, **contatos domiciliares que também são profissionais de saúde e que prestam assistência em serviços de saúde não devem ser afastados de rotina**, visto sua importância para atendimento das pessoas, exceto nas condições de apresentação de atestado médico que justifique o afastamento.

4) Medidas Implementadas na Cidade

A SMS-POA, em conjunto com a Prefeitura Municipal de Porto Alegre (PMPA) e todas as suas secretarias, têm desenvolvido diversas ações para enfrentamento da epidemia de CoVID-19. Além disso, essas diretrizes têm sido alinhadas com a SES-RS e com o Ministério da Saúde. Com objetivo de informar e dar transparência a todo o processo, essas ações e os dados de monitoramento acompanhados pela SMS-POA serão divulgados diariamente, e ficarão disponíveis eletronicamente. Serão contempladas também ações de instituições que fazem parte do SUS, mesmo quando não há gerência direta da PMPA.

- 15/04/2020 - Início da operação do robô disponível em covid.zenvia.com, desenvolvido com seis perguntas para a triagem de pessoas com possíveis sintomas de coronavírus antes de irem a um posto de atendimento. Solução viabilizada em parceria PMPA/SMS com as empresas de tecnologia Zenvia e Neoway e Telessaúde-UFRGS.
- 14/04/2020 - Inclusão dos profissionais de segurança pública como notificação obrigatória e grupo para testagem nos casos de Síndrome Gripal.
- 13/04/2020 - Início da vacinação dos profissionais das forças de segurança e pessoas do grupo de risco (com comorbidades);
- 06/04/2020 - Início da parceria com Empresa 99 Aplicativo de Transporte. Vouchers são usados para transporte de profissionais de unidades de saúde para vacinação de idosos em casa, e para entrega de medicamentos.
- 03/04/2020 - Abertura 10 leitos de UTI no HCPA para pacientes com CoVID-19.
- 03/04/2020 - Publicação Diário Oficial Porto Alegre de Dispensa de Licitação para contratação exames para diagnóstico CoVID-19. Contratados: Irmandade Santa Casa de Misericórdia Porto Alegre e Hi Technologies
- 02/04/2020 - Ofícios nº 01/2020, 02/2020, 03/2020, 04/2020, Diretoria Geral de Vigilância em Saúde (DGVS/SMS), que orientam comércios de alimentos em relação a medidas gerais de prevenção ao novo Coronavírus, incluindo lotação máxima, distanciamento de clientes, quantidade de funcionários para atendimento.
- 01/04/2020 - Notificação Coletiva a Instituições de Longa Permanência para Idosos (ILPI), Residenciais Terapêuticos e Comunidades Terapêuticas sobre medidas de prevenção e controle à disseminação do vírus SARS - COV2, pela Equipe de Vigilância da SMS-Porto Alegre.
- 01/04/2020 - Início da vacinação de idosos acima de 80 em domicílio, em parceria entre SMS POA, UFCSPA e SESC.
- 31/03/2020 - Publicado o decreto municipal nº 20.534, que determina o estado de calamidade pública na capital.
- 30/03/2020 - Início do monitoramento de pacientes crônicos por telefone para prevenção de reinternação. - parceria entre HCPA, Telessaúde-UFRGS-RS e SMS POA.

- 30/03/2020 - Publicado o decreto municipal nº 20.532, que determina aos Hospitais e aos Laboratórios, públicos e privados, o encaminhamento de informações para a Secretaria Municipal de Saúde de Porto Alegre (SMS).
- 28/03/2020 - Início das atividades de desinfecção de paradas de ônibus, sanitários públicos, unidades de saúde e espaços de grande circulação de pessoas. Parceria Secretaria Municipal de Serviços Urbanos e empresas Unicontrol, Desinservide e Imunizadora Hoffmann.
- 26/03/2020 - Início das atividades do ponto de coleta de material para exames do CoVID-19 para profissionais de saúde que realizam a assistência à saúde da população.
- 25/03/2020 - Início da vacinação para idosos nas Unidades da Atenção Primária, Drive Thru e farmácias.
- 24/03/2020 - Lançamento do chamada para o Start Health- Startup vs CoVID pela Secretaria de Inovação da PMPA e Pacto Alegre
- 23/03/2020 - Instalação de tendas para atendimento em fluxo diferenciado de pacientes sintomáticos respiratórios: Pronto-atendimentos Lomba do Pinheiro, Bom Jesus, Vila dos Comerciantes; Hospital da Restinga; Hospital Vila Nova; Escola Grupo Hospitalar Conceição.
- 23/03/2020 - Início da vacinação para profissionais de saúde nas Unidades da Atenção Primária.
- 20/03/2020 - Regulação de leitos com destinação de pacientes suspeitos e/ou confirmados para Hospitais previamente pactuados
- 20/03/2020 - Início do monitoramento dos leitos de UTI - *Dashboard* das UTIs (http://bit.ly/monitoramento_uti)
- 20/03/2020 - Designação de equipamentos sem uso do antigo Hospital Parque Belém para ampliação de nova área de atendimento para casos CoVID-19 no Grupo Hospitalar Conceição.
- 18/03/2020 - Criação de Formulário Eletrônico para Notificações de casos suspeitos no Gercon
- 16/03/2020 - Início da publicação de Decretos Municipais para reduzir a velocidade de progressão de novos casos de CoVID-19 (apresentados do mais recente até o primeiro)
 - 09/04/2020 - Decreto 20.535 Altera Decreto 20.534
 - 09/04/2020 - Dispõe sobre medidas para reduzir impacto social e econômico do estado de calamidade
 - 31/03/2020 - Decreto 20.533 - Cria Escritório de Fiscalização
 - 31/03/2020 - Decreto 20.534 - Decreta estado de calamidade pública
 - 30/03/2020 - Decreto 20.532 - Determina aos Hospitais e aos Laboratórios, públicos e privados, o encaminhamento de informações para a SMS
 - 25/03/2020 - Isolamento social acima de 60 anos, interdição de parques e praças
 - 25/03/2020 - Determina apresentação de Plano de Ação de Órgãos da Administração Municipal Direta e Indireta para enfrentamento da Covid-19
 - 25/03/2020 - Proíbe funcionamento de estabelecimentos comerciais, de serviços e indústrias e revoga decretos dos dias 20 e 23 de março de 2020
 - 23/03/2020 - Complemento Decreto Distanciamento Social Idosos
 - 22/03/2020 - Distanciamento social de pessoas com mais de 60 anos
 - 22/03/2020 - Prorrogação dos alvarás de funcionamento
 - 22/03/2020 - Distanciamento Social maiores de 60 anos

- 22/03/2020 - Orienta serviços de telemarketing
- 20/03/2020 - Medidas para padarias, restaurantes, bares e lancherias
- 20/03/2020 - Medidas de fechamento de estabelecimentos comerciais e outros
- 19/03/2020 - Medidas para o Mercado Público
- 17/03/2020 - Medidas para o transporte público no município
- 17/03/2020 - Medidas para restaurantes, bares, casas noturnas, shopping centers, centros comerciais, eventos em locais públicos
- 16/03/2020 - fechamento das instituições de graduação, ensino médio, ensino fundamental, educação infantil
- 16/03/2020 - Comitê Temporário de Enfrentamento ao Coronavírus
- 11/03/2020 - Publicação de Portaria com orientação dos fluxos nas Unidades da APS e do uso de EPIs nos serviços de Saúde
- 10/03/2020 - Primeiro caso de CoVID-19 no Rio Grande do Sul
- 10/03/2020 - Aula para os Médicos da Atenção Primária de Porto Alegre sobre CoVID-19
- 07/02/2020 - Apresentação do Plano de Contingência Municipal para a Rede Hospitalar e imprensa
- 31/01/2020 - Implantação de equipe de coleta domiciliar na fase de casos suspeitos importados
- 28/01/2020 - Compra de Equipamentos de Proteção Individual para os serviços da Rede

5) Anexo 1 - Casos positivos para CoVID-19*

ID	Data de Notificação	Sexo	Idade	Fonte de Notificação
1	08/03/2020	M	31	HOSPITAL MÃE DE DEUS
2	09/03/2020	F	54	EVDT/DGVS
3	11/03/2020	M	68	HOSPITAL MOINHOS DE VENTO
4	11/03/2020	F	59	HOSPITAL MOINHOS DE VENTO
5	12/03/2020	M	18	EVDT/DGVS
6	12/03/2020	M	28	EVDT/DGVS
7	12/03/2020	M	66	HOSPITAL MOINHOS DE VENTO
8	13/03/2020	F	57	HOSPITAL MOINHOS DE VENTO
9	14/03/2020	M	35	HOSPITAL MOINHOS DE VENTO
10	14/03/2020	M	65	HOSPITAL DIVINA PROVIDÊNCIA
11	14/03/2020	M	32	HOSPITAL DE CLÍNICAS DE PORTO ALEGRE
12	14/03/2020	F	53	HOSPITAL MOINHOS DE VENTO
13	14/03/2020	M	53	HOSPITAL MÃE DE DEUS
14	14/03/2020	M	55	HOSPITAL MOINHOS DE VENTO
15	15/03/2020	M	44	HOSPITAL MOINHOS DE VENTO
16	15/03/2020	M	69	HOSPITAL MOINHOS DE VENTO
17	15/03/2020	M	72	HOSPITAL MOINHOS DE VENTO
18	15/03/2020	F	31	HOSPITAL DE CLÍNICAS DE PORTO ALEGRE
19	22/03/2020	M	22	HOSPITAL MÃE DE DEUS
20	16/03/2020	M	71	HOSPITAL DIVINA PROVIDÊNCIA
21	16/03/2020	M	37	UNIMED
22	16/03/2020	M	40	US GUARUJA
23	16/03/2020	F	5	EVDT/DGVS
24	16/03/2020	F	65	HOSPITAL DIVINA PROVIDÊNCIA
25	16/03/2020	F	35	HOSPITAL MÃE DE DEUS
26	16/03/2020	M	47	HOSPITAL MOINHOS DE VENTO
27	16/03/2020	M	61	UPA MOACIR SCLYAR
28	16/03/2020	F	28	HOSPITAL DE CLÍNICAS DE PORTO ALEGRE
29	16/03/2020	M	65	HOSPITAL MOINHOS DE VENTO
30	16/03/2020	F	50	HOSPITAL MOINHOS DE VENTO
31	16/03/2020	M	73	HOSPITAL MOINHOS DE VENTO
32	16/03/2020	F	32	HOSPITAL MOINHOS DE VENTO
33	16/03/2020	F	66	HOSPITAL MOINHOS DE VENTO



34	16/03/2020	M	59	HOSPITAL MÃE DE DEUS
35	16/03/2020	F	38	HOSPITAL MÃE DE DEUS
36	17/03/2020	M	38	US NONOAI
37	17/03/2020	M	69	HOSPITAL MOINHOS DE VENTO
38	17/03/2020	M	74	HOSPITAL MÃE DE DEUS
39	17/03/2020	F	21	HOSPITAL MOINHOS DE VENTO
40	17/03/2020	F	47	PRONTO ATENDIMENTO CRUZEIRO DO SUL
41	17/03/2020	M	21	EVDT/DGVS
42	17/03/2020	M	41	HOSPITAL ERNESTO DORNELLES
43	17/03/2020	M	69	Unidade de Saude Modelo
44	17/03/2020	F	57	HOSPITAL MOINHOS DE VENTO
45	17/03/2020	M	46	HOSPITAL MOINHOS DE VENTO
46	17/03/2020	F	56	HOSPITAL MOINHOS DE VENTO
47	18/03/2020	M	48	HOSPITAL DE CLÍNICAS DE PORTO ALEGRE
48	18/03/2020	F	52	US IAPI
49	18/03/2020	M	68	HOSPITAL MÃE DE DEUS
50	18/03/2020	F	74	IRMANDADE DA SANTA CASA DE MISERICORDIA DE PORTO ALEGRE
51	18/03/2020	M	29	HOSPITAL SAO LUCAS (PUC)
52	18/03/2020	F	82	HOSPITAL MOINHOS DE VENTO
53	18/03/2020	F	68	US SANTA CECILIA
54	18/03/2020	F	26	IRMANDADE DA SANTA CASA DE MISERICORDIA DE PORTO ALEGRE
55	18/03/2020	M	33	HOSPITAL DE CLÍNICAS DE PORTO ALEGRE
56	18/03/2020	M	34	HOSPITAL SAO LUCAS (PUC)
57	18/03/2020	M	78	HOSPITAL MOINHOS DE VENTO
58	19/03/2020	F	19	HOSPITAL MÃE DE DEUS
59	19/03/2020	M	69	CE IAPI
60	19/03/2020	M	67	SMS SÃO LEOPOLDO
61	19/03/2020	F	25	COE RS
62	19/03/2020	M	59	HOSPITAL DE CLÍNICAS DE PORTO ALEGRE
63	19/03/2020	M	29	PACIENTE
64	20/03/2020	F	66	HOSPITAL MOINHOS DE VENTO
65	20/03/2020	M	81	HOSPITAL DE CLÍNICAS DE PORTO ALEGRE
66	20/03/2020	M	58	HOSPITAL MÃE DE DEUS
67	20/03/2020	M	40	HOSPITAL DE CLÍNICAS DE PORTO ALEGRE
68	20/03/2020	F	83	HOSPITAL MOINHOS DE VENTO
69	20/03/2020	M	58	HOSPITAL NOSSA SENHORA DA CONCEIÇÃO



70	20/03/2020	M	38	HOSPITAL DIVINA PROVIDÊNCIA
71	20/03/2020	M	43	US DE TORRES/RS
72	20/03/2020	M	25	HOSPITAL NOSSA SENHORA DA CONCEIÇÃO
73	20/03/2020	F	36	HOSPITAL SAO LUCAS (PUC)
74	20/03/2020	M	18	EVDT/DGVS
75	20/03/2020	M	37	HOSPITAL MOINHOS DE VENTO
76	21/03/2020	F	50	HOSPITAL DE CLÍNICAS DE PORTO ALEGRE
77	21/03/2020	M	72	HOSPITAL MOINHOS DE VENTO
78	22/03/2020	M	23	HOSPITAL MOINHOS DE VENTO
79	22/03/2020	M	63	HOSPITAL MOINHOS DE VENTO
80	22/03/2020	M	56	HOSPITAL DE CLÍNICAS DE PORTO ALEGRE
81	22/03/2020	M	33	HOSPITAL DIVINA PROVIDÊNCIA
82	22/03/2020	M	30	HOSPITAL ERNESTO DORNELLES
83	22/03/2020	F	42	HOSPITAL DE CLÍNICAS DE PORTO ALEGRE
84	22/03/2020	F	45	HOSPITAL DE CLÍNICAS DE PORTO ALEGRE
85	23/03/2020	F	31	HOSPITAL MÃE DE DEUS
86	23/03/2020	F	29	IRMANDADE DA SANTA CASA DE MISERICORDIA DE PORTO ALEGRE
87	23/03/2020	M	52	IRMANDADE DA SANTA CASA DE MISERICORDIA DE PORTO ALEGRE
88	23/03/2020	M	76	HOSPITAL MOINHOS DE VENTO
89	23/03/2020	M	31	IRMANDADE DA SANTA CASA DE MISERICORDIA DE PORTO ALEGRE
90	23/03/2020	F	42	EVDT/DGVS
91	23/03/2020	M	46	HOSPITAL MÃE DE DEUS
92	23/03/2020	M	34	HOSPITAL NOSSA SENHORA DA CONCEIÇÃO
93	23/03/2020	F	16	EVDT/DGVS
94	23/03/2020	M	23	HOSPITAL RESTINGA EXTREMO SUL
95	23/03/2020	F	45	HOSPITAL DIVINA PROVIDÊNCIA
96	23/03/2020	F	36	HOSPITAL DE CLÍNICAS DE PORTO ALEGRE
97	23/03/2020	F	26	IRMANDADE DA SANTA CASA DE MISERICORDIA DE PORTO ALEGRE
98	23/03/2020	M	59	HOSPITAL MÃE DE DEUS
99	24/03/2020	F	92	HOSPITAL DE CLÍNICAS DE PORTO ALEGRE
100	24/03/2020	F	63	HOSPITAL MOINHOS DE VENTO
101	24/03/2020	M	76	HOSPITAL MOINHOS DE VENTO
102	24/03/2020	M	38	HOSPITAL NOSSA SENHORA DA CONCEIÇÃO
103	24/03/2020	M	37	CONSULTÓRIO PARTICULAR



104	24/03/2020	M	88	HOSPITAL MOINHOS DE VENTO
105	24/03/2020	F	62	EVDT/DGVS
106	24/03/2020	M	35	HOSPITAL MOINHOS DE VENTO
107	24/03/2020	F	36	HOSPITAL SAO LUCAS (PUC)
108	24/03/2020	M	33	IRMANDADE DA SANTA CASA DE MISERICORDIA DE PORTO ALEGRE
109	25/03/2020	M	55	HOSPITAL DE CLÍNICAS DE PORTO ALEGRE
110	25/03/2020	M	53	HOSPITAL MOINHOS DE VENTO
111	25/03/2020	F	70	EVDT/DGVS
112	25/03/2020	M	60	HOSPITAL MOINHOS DE VENTO
113	25/03/2020	M	62	HOSPITAL MOINHOS DE VENTO
114	25/03/2020	F	76	HOSPITAL MOINHOS DE VENTO
115	25/03/2020	M	53	HOSPITAL MOINHOS DE VENTO
116	25/03/2020	F	67	EVDT/DGVS
117	25/03/2020	M	71	EVDT/DGVS
118	25/03/2020	F	66	HOSPITAL MOINHOS DE VENTO
119	25/03/2020	M	47	HOSPITAL MOINHOS DE VENTO
120	25/03/2020	F	32	CONSULTÓRIO PARTICULAR
121	25/03/2020	M	60	HOSPITAL MOINHOS DE VENTO
122	25/03/2020	F	40	IRMANDADE DA SANTA CASA DE MISERICORDIA DE PORTO ALEGRE
123	25/03/2020	F	74	HOSPITAL SAO LUCAS (PUC)
124	26/03/2020	F	61	HOSPITAL DE CLÍNICAS DE PORTO ALEGRE
125	26/03/2020	F	40	HOSPITAL MOINHOS DE VENTO
126	26/03/2020	M	67	HOSPITAL MÃE DE DEUS
127	26/03/2020	F	36	UNIMED
128	26/03/2020	F	30	UNIMED
129	27/03/2020	M	46	HOSPITAL MOINHOS DE VENTO
130	27/03/2020	F	33	EVDT/DGVS
131	27/03/2020	F	34	CONSULTÓRIO PARTICULAR
132	27/03/2020	F	25	HOSPITAL DE CLÍNICAS DE PORTO ALEGRE
133	27/03/2020	M	37	HOSPITAL MOINHOS DE VENTO
134	27/03/2020	F	49	UNIMED
135	27/03/2020	M	50	UNIMED
136	27/03/2020	F	45	UNIMED
137	27/03/2020	M	72	HOSPITAL MOINHOS DE VENTO
138	27/03/2020	M	46	HOSPITAL ERNESTO DORNELLES
139	27/03/2020	F	76	HOSPITAL ERNESTO DORNELLES



140	28/03/2020	M	57	HOSPITAL MOINHOS DE VENTO
141	28/03/2020	F	31	IRMANDADE DA SANTA CASA DE MISERICORDIA DE PORTO ALEGRE
142	29/03/2020	F	61	HOSPITAL MOINHOS DE VENTO
143	29/03/2020	M	84	HOSPITAL MOINHOS DE VENTO
144	29/03/2020	F	76	HOSPITAL MOINHOS DE VENTO
145	29/03/2020	F	66	HOSPITAL DE CLÍNICAS DE PORTO ALEGRE
146	29/03/2020	M	45	HOSPITAL SAO LUCAS (PUC)
147	29/03/2020	M	75	HOSPITAL MOINHOS DE VENTO
148	29/03/2020	M	75	HOSPITAL MÃE DE DEUS
149	29/03/2020	M	44	HOSPITAL MOINHOS DE VENTO
150	29/03/2020	M	54	HOSPITAL MÃE DE DEUS
151	29/03/2020	M	55	HOSPITAL MOINHOS DE VENTO
152	27/03/2020	M	80	HOSPITAL MOINHOS DE VENTO
153	29/03/2020	F	64	IRMANDADE DA SANTA CASA DE MISERICORDIA DE PORTO ALEGRE
154	29/03/2020	F	87	HOSPITAL ERNESTO DORNELLES
155	29/03/2020	M	71	HOSPITAL ERNESTO DORNELLES
156	29/03/2020	F	22	HOSPITAL DIVINA PROVIDÊNCIA
157	30/03/2020	M	52	HOSPITAL SAO LUCAS (PUC)
158	30/03/2020	M	63	HOSPITAL MOINHOS DE VENTO
159	30/03/2020	F	38	HOSPITAL MOINHOS DE VENTO
160	30/03/2020	F	52	HOSPITAL MÃE DE DEUS
161	30/03/2020	F	42	HOSPITAL MÃE DE DEUS
162	30/03/2020	M	44	HOSPITAL DE CLÍNICAS DE PORTO ALEGRE
163	30/03/2020	F	90	HOSPITAL MÃE DE DEUS
164	30/03/2020	M	46	HOSPITAL DE CLÍNICAS DE PORTO ALEGRE
165	30/03/2020	M	66	HOSPITAL DE CLÍNICAS DE PORTO ALEGRE
166	30/03/2020	M	83	HOSPITAL MOINHOS DE VENTO
167	30/03/2020	M	67	HOSPITAL MOINHOS DE VENTO
168	30/03/2020	F	47	HOSPITAL MOINHOS DE VENTO
169	30/03/2020	M	57	HOSPITAL MOINHOS DE VENTO
170	30/03/2020	F	70	HOSPITAL DE CLÍNICAS DE PORTO ALEGRE
171	30/03/2020	F	66	HOSPITAL MOINHOS DE VENTO
172	31/03/2020	F	65	HOSPITAL DE CLÍNICAS DE PORTO ALEGRE
173	31/03/2020	M	37	HOSPITAL MOINHOS DE VENTO
174	31/03/2020	M	62	HOSPITAL MOINHOS DE VENTO
175	31/03/2020	M	52	HOSPITAL DE CLÍNICAS DE PORTO ALEGRE



176	31/03/2020	F	49	HOSPITAL DE CLÍNICAS DE PORTO ALEGRE
177	31/03/2020	F	27	HOSPITAL DE CLÍNICAS DE PORTO ALEGRE
178	31/03/2020	M	30	HOSPITAL DE CLÍNICAS DE PORTO ALEGRE
179	31/03/2020	F	36	HOSPITAL DE CLÍNICAS DE PORTO ALEGRE
180	31/03/2020	F	46	HOSPITAL DE CLÍNICAS DE PORTO ALEGRE
181	31/03/2020	M	63	HOSPITAL DE CLÍNICAS DE PORTO ALEGRE
182	31/03/2020	M	29	HOSPITAL DE CLÍNICAS DE PORTO ALEGRE
183	31/03/2020	F	24	HOSPITAL DE CLÍNICAS DE PORTO ALEGRE
184	31/03/2020	f	38	HOSPITAL DE CLÍNICAS DE PORTO ALEGRE
185	31/03/2020	M	61	HOSPITAL DE CLÍNICAS DE PORTO ALEGRE
186	31/03/2020	M	25	HOSPITAL DE CLÍNICAS DE PORTO ALEGRE
187	31/03/2020	F	23	HOSPITAL DE CLÍNICAS DE PORTO ALEGRE
188	31/03/2020	F	27	HOSPITAL DE CLÍNICAS DE PORTO ALEGRE
189	31/03/2020	M	53	HOSPITAL DE CLÍNICAS DE PORTO ALEGRE
190	31/03/2020	F	41	HOSPITAL DE CLÍNICAS DE PORTO ALEGRE
191	31/03/2020	F	32	HOSPITAL MOINHOS DE VENTO
192	31/03/2020	M	65	IRMANDADE DA SANTA CASA DE MISERICORDIA DE PORTO ALEGRE
193	31/03/2020	M	49	IRMANDADE DA SANTA CASA DE MISERICORDIA DE PORTO ALEGRE
194	31/03/2020	F	37	IRMANDADE DA SANTA CASA DE MISERICORDIA DE PORTO ALEGRE
195	31/03/2020	M	60	IRMANDADE DA SANTA CASA DE MISERICORDIA DE PORTO ALEGRE
196	31/03/2020	F	49	HOSPITAL RESTINGA EXTREMO SUL
197	27/03/2020	F	40	Unidade de Saude Sesc
198	01/04/2020	M	64	HOSPITAL MOINHOS DE VENTO
199	31/03/2020	M	71	HOSPITAL MOINHOS DE VENTO
200	01/04/2020	M	47	HOSPITAL MÃE DE DEUS
201	01/04/2020	F	81	HOSPITAL MOINHOS DE VENTO
202	01/04/2020	M	60	HOSPITAL MOINHOS DE VENTO
203	01/04/2020	M	58	HOSPITAL MOINHOS DE VENTO
204	31/03/2020	F	73	HOSPITAL MOINHOS DE VENTO
205	31/03/2020	M	68	HOSPITAL MOINHOS DE VENTO
206	31/03/2020	F	76	HOSPITAL MOINHOS DE VENTO
207	29/03/2020	M	31	GHC
208	01/04/2020	f	62	HOSPITAL DE CLÍNICAS DE PORTO ALEGRE
209	07/04/2020	M	36	VIGILANCIA EM SAÚDE DA SMS NOVO HAMBURGO



210	01/04/2020	F	76	HOSPITAL MOINHOS DE VENTO
211	01/04/2020	M	36	HOSPITAL MOINHOS DE VENTO
212	31/03/2020	F	38	HOSPITAL DIVINA PROVIDÊNCIA
213	02/04/2020	M	68	HOSPITAL MOINHOS DE VENTO
214	02/04/2020	F	50	UNIMED
215	01/04/2020	F	26	UNIMED
216	02/04/2020	M	21	UNIMED
217	02/04/2020	M	31	UNIMED
218	02/04/2020	F	26	HOSPITAL MOINHOS DE VENTO
219	02/04/2020	M	58	HOSPITAL SAO LUCAS (PUC)
220	02/04/2020	M	54	HOSPITAL MOINHOS DE VENTO
221	01/04/2020	F	26	HOSPITAL MOINHOS DE VENTO
222	02/04/2020	M	63	IRMANDADE DA SANTA CASA DE MISERICORDIA DE PORTO ALEGRE
223	02/04/2020	M	60	IRMANDADE DA SANTA CASA DE MISERICORDIA DE PORTO ALEGRE
224	02/04/2020	M	28	IRMANDADE DA SANTA CASA DE MISERICORDIA DE PORTO ALEGRE
225	02/04/2020	M	65	IRMANDADE DA SANTA CASA DE MISERICORDIA DE PORTO ALEGRE
226	02/04/2020	F	48	HOSPITAL DE CLÍNICAS DE PORTO ALEGRE
227	02/04/2020	M	44	IRMANDADE DA SANTA CASA DE MISERICORDIA DE PORTO ALEGRE
228	02/04/2020	F	71	HOSPITAL DE CLÍNICAS DE PORTO ALEGRE
229	02/04/2020	F	49	HOSPITAL DE CLÍNICAS DE PORTO ALEGRE
230	02/04/2020	M	46	HOSPITAL DE CLÍNICAS DE PORTO ALEGRE
231	24/03/2020	M	54	Unidade de Saude Morro Santana
232	30/03/2020	F	37	SMS PORTO ALEGRE
233	02/04/2020	M	44	SMS PORTO ALEGRE
234	27/03/2020	F	25	SMS PORTO ALEGRE
235	30/03/2020	F	32	SMS PORTO ALEGRE
236	26/03/2020	M	61	Unidade de Saude Jardim Itu
237	30/03/2020	M	20	SMS PORTO ALEGRE
238	02/04/2020	F	41	Unidade de Saude Tristeza
239	23/03/2020	F	52	Unidade de Saude Iapi
240	25/03/2020	F	35	Ambulatorio de Especialidades IAPI
241	02/04/2020	F	71	GHC
242	02/04/2020	M	55	HOSPITAL MOINHOS DE VENTO
243	02/04/2020	M	77	HOSPITAL MÃE DE DEUS



244	03/04/2020	M	41	HOSPITAL MOINHOS DE VENTO
245	03/04/2020	F	63	HOSPITAL MOINHOS DE VENTO
246	01/04/2020	M	51	HOSPITAL MÃE DE DEUS
247	31/03/2020	M	59	HOSPITAL DA BRIGADA MILITAR
248	23/03/2020	M	71	HOSPITAL DE CLÍNICAS DE PORTO ALEGRE
249	03/04/2020	F	31	HOSPITAL DIVINA PROVIDÊNCIA
250	03/04/2020	F	35	HOSPITAL MOINHOS DE VENTO
251	03/04/2020	F	37	COE RS
252	03/04/2020	F	21	SMS PORTO ALEGRE
253	03/04/2020	F	48	Unidade de Saude Santa Marta
254	03/04/2020	M	52	HOSPITAL DIVINA PROVIDÊNCIA
255	02/04/2020	M	53	SMS PORTO ALEGRE
256	05/04/2020	F	39	HOSPITAL MOINHOS DE VENTO
257	30/03/2020	F	64	HOSPITAL NOSSA SENHORA DA CONCEIÇÃO
258	25/03/2020	F	71	HOSPITAL ERNESTO DORNELLES
259	02/04/2020	M	38	COE RS
260	06/04/2020	F	51	LABORATORIO ANALYSIS
261	06/04/2020	M	55	HOSPITAL MOINHOS DE VENTO
262	06/04/2020	M	44	HOSPITAL MOINHOS DE VENTO
263	06/04/2020	F	72	HOSPITAL MÃE DE DEUS
264	06/04/2020	F	70	HOSPITAL DE CLÍNICAS DE PORTO ALEGRE
265	06/04/2020	M	36	HOSPITAL ERNESTO DORNELLES
266	06/04/2020	M	71	HOSPITAL ERNESTO DORNELLES
267	31/03/2020	M	70	HOSPITAL UNIVERSITÁRIO DE PELOTAS
268	06/04/2020	F	48	HOSPITAL DIVINA PROVIDÊNCIA
269	04/04/2020	F	24	HOSPITAL DIVINA PROVIDÊNCIA
270	03/04/2020	M	68	HOSPITAL DIVINA PROVIDÊNCIA
271	07/04/2020	M	69	LABORATORIO ENDOCRIMETA
272	07/04/2020	F	63	LABORATORIO ENDOCRIMETA
273	07/04/2020	M	37	LABORATORIO ENDOCRIMETA
274	08/04/2020	M	55	IRMANDADE DA SANTA CASA DE MISERICORDIA DE PORTO ALEGRE
275	08/04/2020	F	38	IRMANDADE DA SANTA CASA DE MISERICORDIA DE PORTO ALEGRE
276	08/04/2020	F	69	IRMANDADE DA SANTA CASA DE MISERICORDIA DE PORTO ALEGRE
277	08/04/2020	F	40	IRMANDADE DA SANTA CASA DE MISERICORDIA DE PORTO ALEGRE



278	08/04/2020	M	38	IRMANDADE DA SANTA CASA DE MISERICORDIA DE PORTO ALEGRE
279	08/04/2020	F	26	HOSPITAL DE CLÍNICAS DE PORTO ALEGRE
280	08/04/2020	F	50	HOSPITAL DE CLÍNICAS DE PORTO ALEGRE
281	08/04/2020	M	72	IRMANDADE DA SANTA CASA DE MISERICORDIA DE PORTO ALEGRE
282	08/04/2020	F	66	IRMANDADE DA SANTA CASA DE MISERICORDIA DE PORTO ALEGRE
283	08/04/2020	M	37	IRMANDADE DA SANTA CASA DE MISERICORDIA DE PORTO ALEGRE
284	08/04/2020	M	72	IRMANDADE DA SANTA CASA DE MISERICORDIA DE PORTO ALEGRE
285	06/04/2020	F	52	US NAVEGANTES
286	27/03/2020	M	75	HOSPITAL NOSSA SENHORA DA CONCEICAO
287	04/04/2020	M	69	HOSPITAL NOSSA SENHORA DA CONCEICAO
288	27/03/2020	M	69	HOSPITAL NOSSA SENHORA DA CONCEICAO
289	02/04/2020	M	47	HOSPITAL NOSSA SENHORA DA CONCEICAO
290	02/04/2020	F	55	HOSPITAL BRIGADA MILITAR DE PORTO ALEGRE
291	09/04/2020	F	72	HOSPITAL MOINHOS DE VENTO
292	09/04/2020	M	33	HOSPITAL MOINHOS DE VENTO
293	09/04/2020	F	1	IRMANDADE DA SANTA CASA DE MISERICORDIA DE PORTO ALEGRE
294	02/04/2020	F	56	HOSPITAL GERAL DE PORTO ALEGRE
295	05/04/2020	M	87	HOSPITAL ERNESTO DORNELLES
296	06/04/2020	M	20	ASSOCIACAO HOSPITALAR VILA NOVA
297	04/04/2020	M	64	HOSPITAL DIVINA PROVIDENCIA
298	09/04/2020	F	44	HOSPITAL NOSSA SENHORA DA CONCEICAO SA
299	09/04/2020	F	58	HOSPITAL NOSSA SENHORA DA CONCEICAO SA
300	09/04/2020	M	41	HOSPITAL NOSSA SENHORA DA CONCEICAO SA
301	26/03/2020	F	75	HOSPITAL ERNESTO DORNELLES
302	11/04/2020	M	41	COE RS
303	11/04/2020	F	48	HOSPITAL ERNESTO DORNELLES
304	05/04/2020	F	38	HOSPITAL NOSSA SENHORA DA CONCEICAO
305	08/04/2020	F	28	HOSPITAL NOSSA SENHORA DA CONCEICAO
306	13/04/2020	F	20	HOSPITAL MOINHOS DE VENTO



307	07/04/2020	M	63	HOSPITAL DA BRIGADA MILITAR DE PORTO ALEGRE
308	12/04/2020	F	74	HOSPITAL MOINHOS DE VENTO
309	13/04/2020	M	46	HOSPITAL ERNESTO DORNELLES
310	13/04/2020	M	52	HOSPITAL DE CLINICAS DE POA
311	13/04/2020	F	42	LAB ENDOCRIMETA
312	13/04/2020	M	38	LAB ENDOCRIMETA
313	13/04/2020	M	64	LAB ENDOCRIMETA
314	13/04/2020	M	16	IRMANDADE DA SANTA CASA DE MISERICORDIA DE PORTO ALEGRE
315	13/04/2020	F	87	IRMANDADE DA SANTA CASA DE MISERICORDIA DE PORTO ALEGRE
316	13/04/2020	M	23	UNIMED
317	13/04/2020	F	39	COE RS
318	13/04/2020	F	38	UNIMED
319	30/03/2020	M	67	HOSPITAL NOSSA SENHORA DA CONCEICAO SA
320	06/04/2020	29	29	ASSOCIACAO HOSPITALAR VILA NOVA
321	06/04/2020	M	35	HOSPITAL UNIVERSITARIO
322	05/04/2020	M	38	HOSPITAL ERNESTO DORNELLES
323	13/04/2020	M	65	HOSPITAL NOSSA SENHORA DA CONCEICAO SA
324	17/04/2020	M	74	HOSPITAL ERNESTO DORNELLES
325	13/04/2020	M	36	EVDT/DGVS
326	14/04/2020	M	38	HOSPITAL MOINHOS DE VENTO
327	14/04/2020	F	34	HOSPITAL MOINHOS DE VENTO
328	29/03/2020	M	62	HOSPITAL MÃE DE DEUS
329	14/04/2020	M	69	IRMANDADE DA SANTA CASA DE MISERICORDIA DE PORTO ALEGRE
330	14/04/2020	F	48	HOSPITAL SÃO LUCAS DA PUC
331	14/04/2020	F	46	HOSPITAL MOINHOS DE VENTO
332	14/04/2020	M	36	ENDOCRIMETA
333	14/04/2020	F	41	ENDOCRIMETA
334	12/04/2020	M	57	HOSPITAL NOSSA SENHORA DA CONCEICAO SA
335	13/04/2020	M	58	HOSPITAL NOSSA SENHORA DA CONCEICAO SA
336	12/04/2020	F	35	HOSPITAL NOSSA SENHORA DA CONCEICAO SA



337	13/04/2020	F	29	HOSPITAL NOSSA SENHORA DA CONCEICAO SA
338	13/04/2020	F	36	HOSPITAL NOSSA SENHORA DA CONCEICAO SA
339	15/04/2020	F	68	HOSPITAL DE CLINICAS
340	15/04/2020	M	71	HOSPITAL DE CLINICAS
341	15/04/2020	F	51	HOSPITAL DE CLINICAS
342	15/04/2020	M	56	HOSPITAL DE CLINICAS
343	15/04/2020	F	40	HOSPITAL MOINHOS DE VENTO
344	15/04/2020	F	42	HOSPITAL MOINHOS DE VENTO
345	14/04/2020	F	56	HOSPITAL NOSSA SENHORA DA CONCEICAO SA
346	14/04/2020	F	34	HOSPITAL MOINHOS DE VENTO
347	14/04/2020	F	52	HOSPITAL NOSSA SENHORA DA CONCEICAO SA
348	14/04/2020	F	20	HOSPITAL MOINHOS DE VENTO
349	14/04/2020	F	36	HOSPITAL NOSSA SENHORA DA CONCEICAO SA
350	14/04/2020	F	28	HOSPITAL NOSSA SENHORA DA CONCEICAO SA
351	14/04/2020	F	43	HOSPITAL NOSSA SENHORA DA CONCEICAO SA
352	14/04/2020	F	33	HOSPITAL NOSSA SENHORA DA CONCEICAO SA
353	14/04/2020	F	60	HOSPITAL NOSSA SENHORA DA CONCEICAO SA
354	14/04/2020	F	48	HOSPITAL NOSSA SENHORA DA CONCEICAO SA
355	14/04/2020	F	62	HOSPITAL NOSSA SENHORA DA CONCEICAO SA
356	14/04/2020	M	46	HOSPITAL NOSSA SENHORA DA CONCEICAO SA
357	14/04/2020	F	40	HOSPITAL NOSSA SENHORA DA CONCEICAO SA
358	16/04/2020	M	32	HOSPITAL MOINHOS DE VENTO
359	16/04/2020	F	60	HOSPITAL MOINHOS DE VENTO
360	16/04/2020	M	48	IRMANDADE DA SANTA CASA DE MISERICORDIA DE PORTO ALEGRE
361	16/04/2020	F	78	HOSPITAL ERNESTO DORNELLES
362	16/04/2020	M	59	ENDOCRIMETA
363	16/04/2020	F	78	HOSPITAL NOSSA SENHORA DA CONCEICAO SA



364	16/04/2020	M	67	ENDOCRIMETA
365	16/04/2020	F	48	HOSPITAL NOSSA SENHORA DA CONCEICAO SA
366	16/04/2020	F	56	HOSPITAL NOSSA SENHORA DA CONCEICAO SA
367	13/04/2020	M	44	HOSPITAL NOSSA SENHORA DA CONCEICAO SA
368	15/04/2020	M	92	HOSPITAL MOINHOS DE VENTO
369	14/04/2020	M	41	HOSPITAL NOSSA SENHORA DA CONCEICAO SA
370	17/04/2020	M	68	HOSPITAL DE CLINICAS DE PORTO ALEGRE
371	14/04/2020	F	66	HOSPITAL NOSSA SENHORA DA CONCEICAO SA
372	17/04/2020	F	31	HOSPITAL MOINHOS DE VENTO
373	17/04/2020	F	36	LABORATORIO ENDOCRIMETA
374	15/04/2020	F	40	SMS PORTO ALEGRE
375	15/04/2020	F	37	SMS PORTO ALEGRE
376	17/04/2020	M	38	
377	17/04/2020	F	24	LABORATORIO PARDINI
378	17/04/2020	F	19	LABORATORIO PARDINI
379	17/04/2020	F	24	LABORATORIO PARDINI
380	17/04/2020	M	18	LABORATORIO PARDINI
381	17/04/2020	M	36	HOSPITAL MOINHOS DE VENTO
382	08/04/2020	F	15	HOSPITAL NOSSA SENHORA DA CONCEICAO SA
383	15/04/2020	F	36	HOSPITAL NOSSA SENHORA DA CONCEICAO SA
384	16/04/2020	F	65	HOSPITAL NOSSA SENHORA DA CONCEICAO SA
385	18/04/2020	F	NI	HOSPITAL MOINHOS DE VENTO
386	18/04/2020	F	NI	HOSPITAL MOINHOS DE VENTO
387	18/04/2020	F	NI	HOSPITAL MOINHOS DE VENTO
388	18/04/2020	F	NI	HOSPITAL MOINHOS DE VENTO
389	19/04/2020	M	NI	HOSPITAL MOINHOS DE VENTO
390	16/04/2020	F	71	COE RS
391	19/04/2020	F	52	HOSPITAL NOSSA SENHORA DA CONCEICAO SA
392	19/04/2020	F	48	HOSPITAL NOSSA SENHORA DA CONCEICAO SA



393	19/04/2020	M	49	HOSPITAL NOSSA SENHORA DA CONCEICAO SA
394	19/04/2020	M	25	HOSPITAL NOSSA SENHORA DA CONCEICAO SA
395	19/04/2020	F	33	HOSPITAL NOSSA SENHORA DA CONCEICAO SA
396	19/04/2020	F	24	HOSPITAL NOSSA SENHORA DA CONCEICAO SA
397	19/04/2020	M	61	HOSPITAL NOSSA SENHORA DA CONCEICAO SA

FONTE: Banco de dados SMS/DVGS/EVDT. Sigla: NI = Dado não identificado até o momento

*Dados atualizados em 19 de abril de 2020, 17h, sujeitos à revisão.