

## **Boletim COVID-19 nº 43/2020**

Porto Alegre, 04 de Maio de 2020.  
Horário de Publicação: 17:40

Diante da declaração de área de transmissão comunitária pelo Ministério da Saúde, a Secretaria Municipal de Saúde de Porto Alegre (SMS-POA) produzirá boletins diários para atualização das informações sobre o enfrentamento à epidemia de COVID-19 na cidade.

### **Índice**

<b>Dados sobre a epidemia</b>	<b>2</b>
<b>Síntese de conceitos e condutas</b>	<b>8</b>
<b>Orientações gerais</b>	<b>10</b>
Notificação e coleta de Swab	10
Síndrome Respiratória Aguda Grave	10
Profissionais de Saúde e Profissionais da Segurança Pública	10
Fornecimento de atestado médico	11
<b>Medidas Implementadas na Cidade</b>	<b>12</b>
<b>Anexo 1 - Casos positivos para CoVID-19*</b>	<b>16</b>

## 1) Dados sobre a epidemia

Até a presente data, foram confirmados 505 casos de CoVID-19 entre residentes de Porto Alegre, sete (07) caso a mais do que o notificado até o dia anterior (gráfico 1). Dois (02) casos apresentam o status 'inconclusivo'. Informações sobre idade, sexo e fonte notificadora podem ser observadas no Anexo 1. Como os dados são revisados constantemente, casos oriundos de residentes de outros municípios são encaminhados para a Secretaria Estadual de Saúde, podendo haver, por este mesmo motivo, recebimento de casos notificados fora de Porto Alegre, referentes a moradores da capital.

Os casos de síndrome gripal são atendidos na rede de assistência à saúde e orientados quanto aos cuidados necessários. Desta forma, o total de casos positivos para CoVID-19 referem-se somente àqueles com diagnóstico laboratorial ou clínico-epidemiológico (gráfico 1). Os casos de síndrome gripal têm registros computados nos sistemas utilizados para atendimento (gráficos 2 a 6).

Em 2 de maio, foi registrado o décimo sexto óbito decorrente de CoVID-19 em morador da capital, uma idosa, de 77 anos, diabética e hipertensa, notificada e internada desde 23 de março na UTI do Hospital Moinhos de Vento. O gráfico 1 apresenta também o número acumulado de óbitos por dia.

São 303 pacientes curados, sendo cento e quarenta e três (143) mulheres e cem e sessenta (160) homens. São consideradas curadas/recuperadas, as pessoas assintomáticas há pelo menos 14 dias do início do quadro. Em 04/05/2020, os serviços de Unidade de Terapia Intensiva da cidade apresentam 21 casos suspeitos de CoVID-19 e 36 casos confirmados (gráfico 9).

### Balanço

- Casos confirmados - 505
- Casos em análise - 402
- Negativos - 1422
- Óbitos - 16
- Recuperados - 303
- Inconclusivo - 2

Gráfico 1 - Acumulado de casos confirmados e óbitos por COVID-19, entre moradores de Porto Alegre, por data de notificação e dia do óbito.

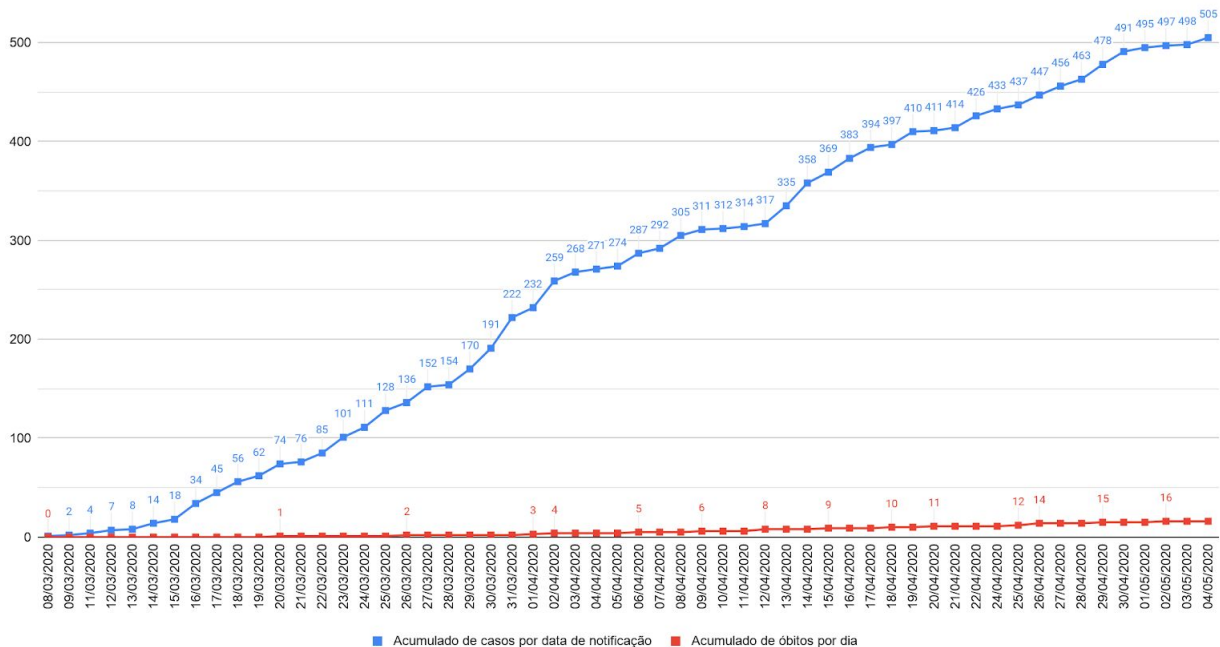

FONTE: Banco de dados SMS/DVGS/EVDT.

\*Dados atualizados em 04/05/2020, às 17:00, sujeitos à revisão.

Gráfico 2- Número de pacientes atendidos em Prontos Atendimentos por síndrome gripal e outras condições respiratórias, nos meses de 2019 e 2020

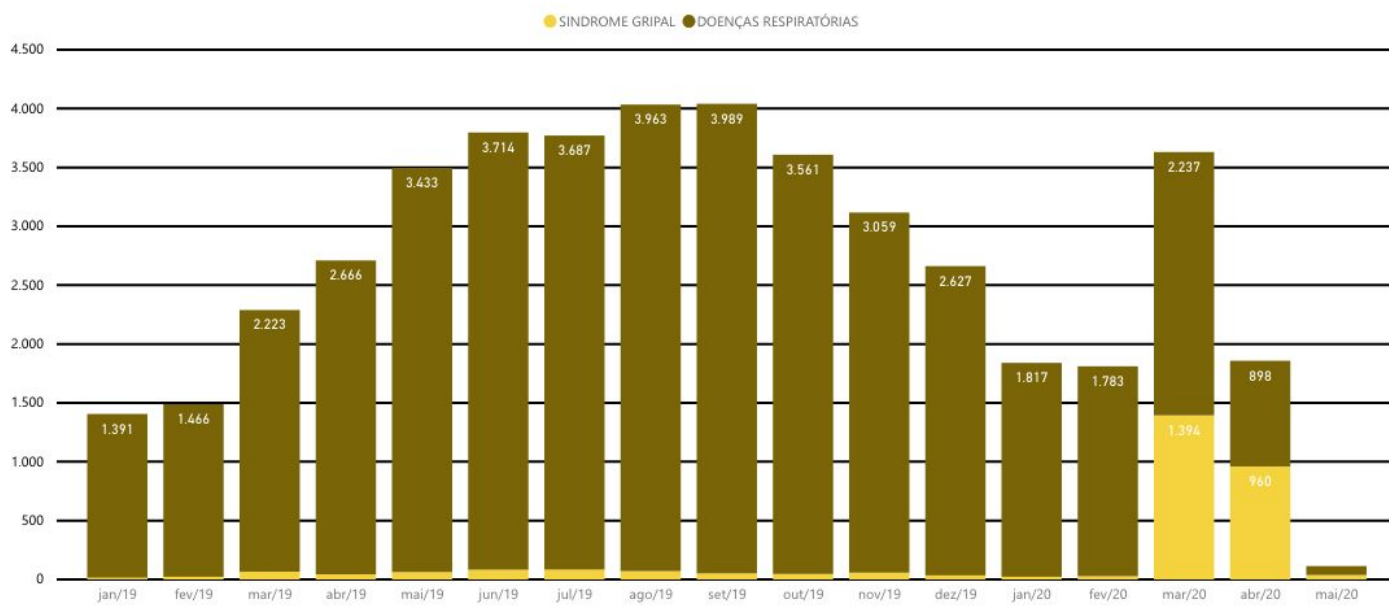

\*Pronto-Atendimentos Bom Jesus, Lomba do Pinheiro e Centro dos Comercários. Fonte SIHO. Extração em 04/05/2020

Gráfico 3 - Número de pacientes atendidos semanalmente nos pronto atendimentos por todas condições respiratórias, em 2020, por semana epidemiológica

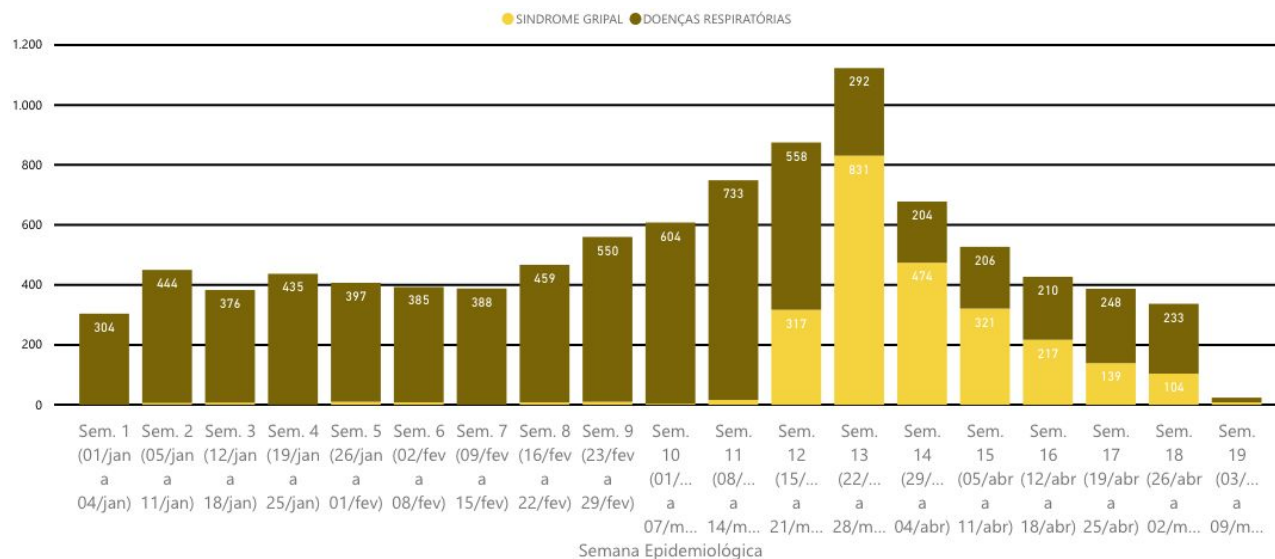

\*Pronto-Atendimentos Bom Jesus, Lomba do Pinheiro e Centro dos Comerciários. Fonte SIHO. Extração em 04/05/2020

Gráfico 4 - Número de pacientes atendidos nas unidades de atenção primária por síndromes gripais e outras condições respiratórias, por meses de 2019 e 2020

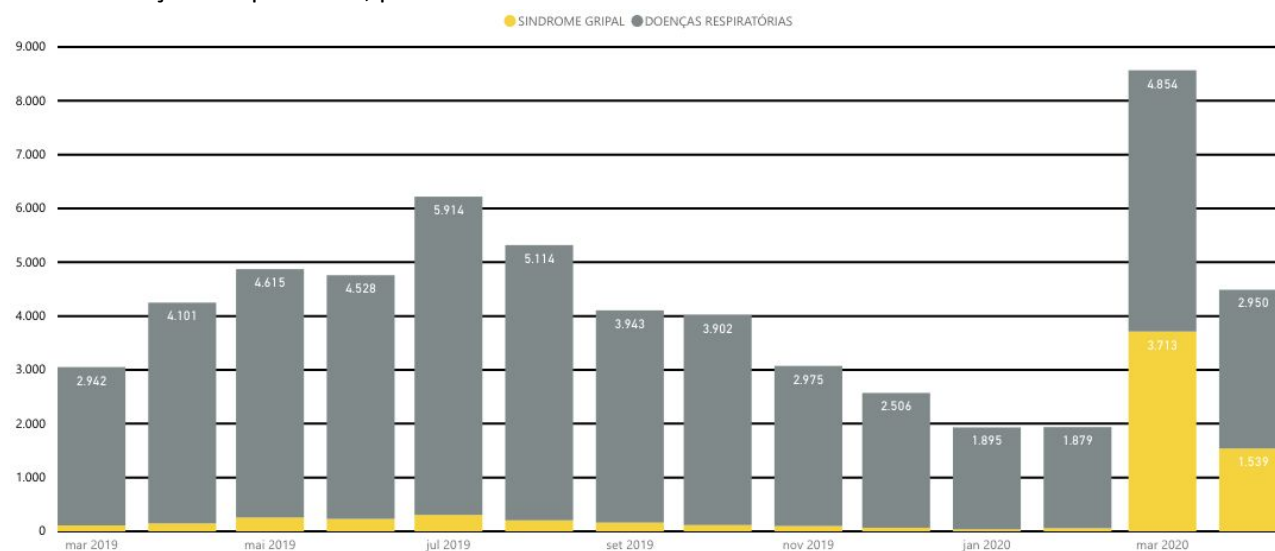

Fonte: e-SUS AB / SMS / PMPA - Prontuário Eletrônico e-SUS AB / Secretaria Municipal de Saúde de Porto Alegre / Extração em 04/05/2020

Gráfico 5 - Número de pacientes atendidos semanalmente para síndromes gripais e outras condições respiratórias em 2020, por semana epidemiológica

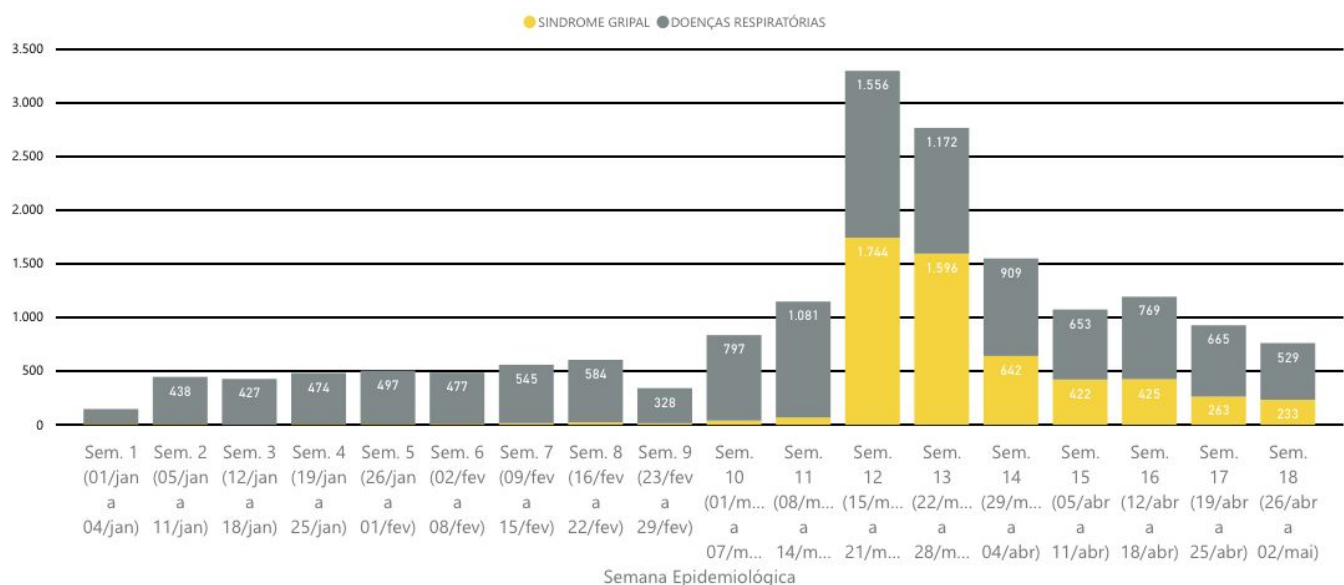

Fonte: e-SUS AB / SMS / PMPA - Prontuário Eletrônico e-SUS AB / Secretaria Municipal de Saúde de Porto Alegre / Extração em 04/05/2020

Gráfico 6 - Número de Pacientes Atendidos por Síndrome Gripal e Outras Condições Respiratórias nas Unidades de Atenção Primária e Pronto Atendimento, em 2019 e 2020

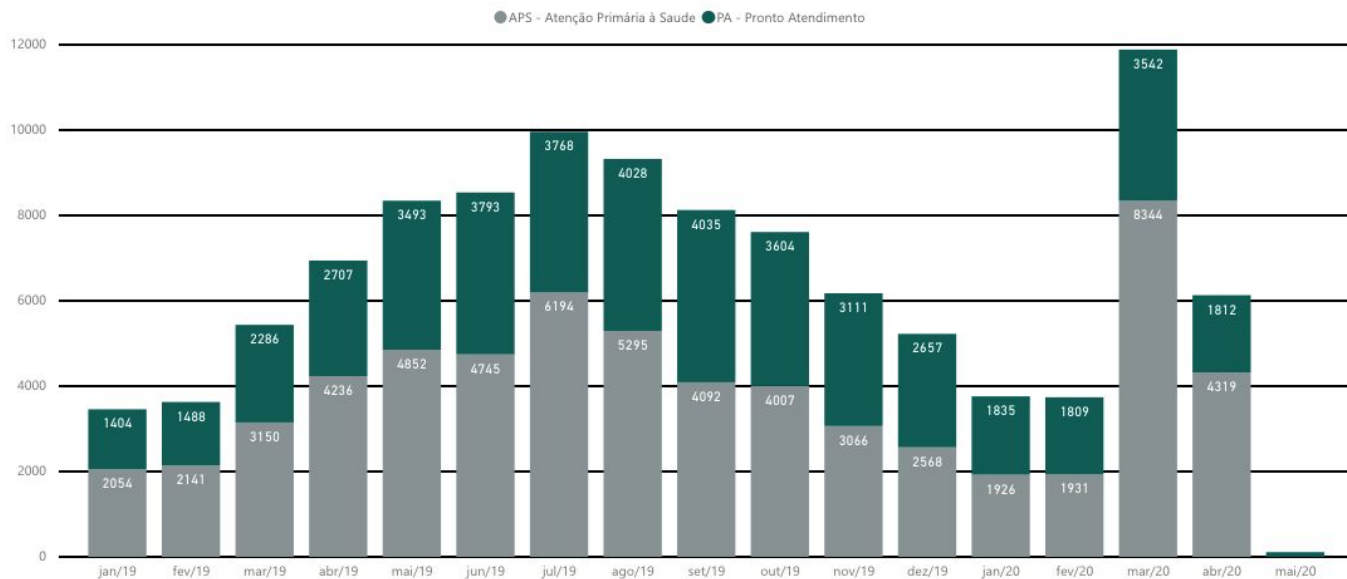

\*Fonte E-SUS e SIHO. Extração em 04/05/2020

Gráfico 7 - Monitoramento da frequência das Unidades de Atenção Primária - comparação entre o número de atendimentos realizados entre os dias 04 de Março de 2020 a 13 de Abril de 2020 nas Unidades de Atenção Primária e a média de atendimentos realizados nas Unidades no mesmo dia da semana nos últimos dois anos.



O dado, que inclui todos os procedimentos realizados em uma Unidade de Saúde - vacinas, curativos, consultas médicas, de enfermagem e odontológicas, mostra que a circulação de pessoas na cidade reflete-se também na redução do número de pessoas frequentando as Unidades de Saúde de Atenção Primária, com média em torno de 45% de redução no período.

Em 2019, o total de mortes em Porto Alegre foi 12.252, sendo 77% destas em maiores de 60 anos, com causas conforme distribuição abaixo.

Gráfico 8 - Distribuição de óbitos por capítulo CID, entre idosos residentes em Porto Alegre, no ano de 2019

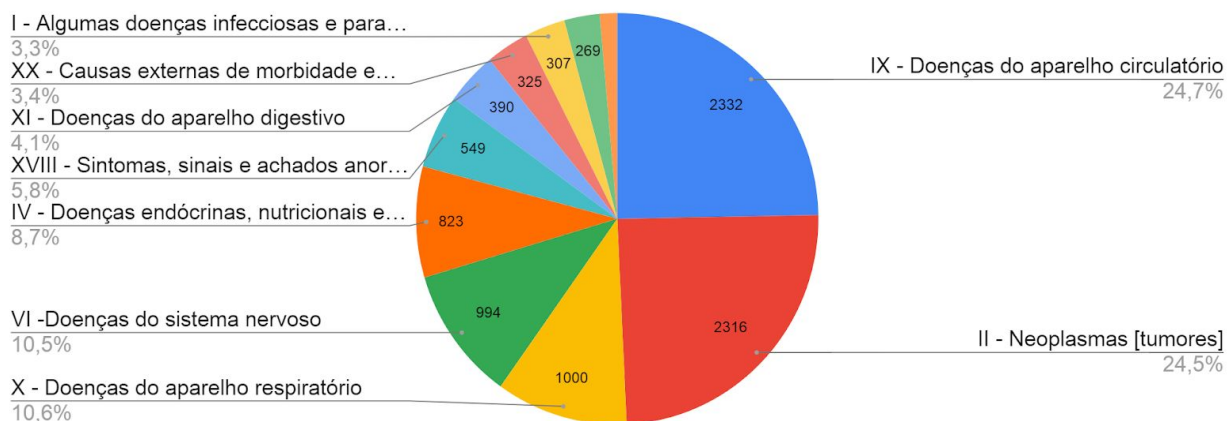

Fonte: SIM - PORTO ALEGRE -

<https://pentaho-pmpa.procempa.com.br/pentaho/api/repos/%3Apublic%3ASMS%3AIndicadores%3AEventos%20Vitalis%3Amortalidade%20geral.wcdf/generatedContent>. Acessado em: 29/03/2020.

Tabela 1 - Distribuição das mortes em 2019 em Porto Alegre por causas

Causa	Óbitos por Ano	Óbitos por Mês	Óbitos por Dia
Neoplasias	2901	242	8
Doenças coronarianas	2626	219	7
Doenças respiratórias	1115	93	3
Doenças do Sistema Nervoso	1050	88	3
Doenças endócrinas e metabólicas	948	79	3
Causas Externas (trânsito e violência)	902	75	2
Outras	2710	226	7
Total	12252	1021	34

Fonte: SIM - MORTALIDADE - PORTO ALEGRE -

<https://pentaho-pmpa.procempa.com.br/pentaho/api/repos/%3Apublic%3ASMS%3AIndicadores%3AEventos%20Vitalis%3Amortalidade%20geral.wcdf/generatedContent>. Acessado em: 29/03/2020.

Gráfico 9 - Total de Pacientes Internados em UTI (todos os tipos) por COVID-19 por dia, em Porto Alegre.

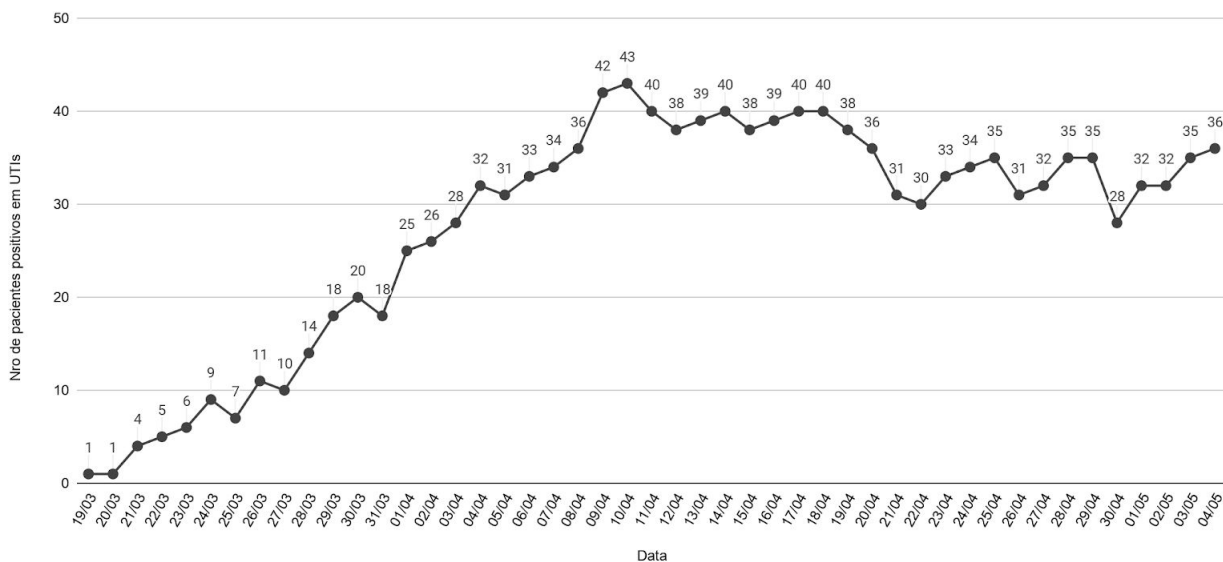

Fonte: <https://docs.google.com/spreadsheets/d/e/2PACX-1vTwiPdNvBfVAYGVXKzmWxWLPQLuPwf28zVY3PhqBw5qZ6D4sppyXj5IIsIEOUfBBipAyqnGTUHX-IRV/pubhtml>. Extração em 04/05/2020 - 17:00



## 1) Síntese de conceitos e condutas

Quadro Clínico	Conduta
Paciente com febre <b>OU</b> sintomas respiratórios (dor de garganta, congestão nasal ou desconforto respiratório), qualquer idade ou categoria profissional	<ul style="list-style-type: none"><li>• Orientação de sinais de alerta e de reavaliação</li><li>• Se possível, orientar o isolamento domiciliar do paciente, dos contactantes domiciliares e cuidados de higiene.<ul style="list-style-type: none"><li>• Registro no e-SUS - CIDs sugeridos: NASOFARINGITE AGUDA [RESFRIADO COMUM] - <b>CID J00</b> e INFECÇÃO AGUDA DAS VIAS AÉREAS SUPERIORES NÃO ESPECIFICADA - <b>J069</b></li></ul></li></ul>
Paciente com febre <b>OU</b> sintomas respiratórios <b>residente em ILPI</b>	<ul style="list-style-type: none"><li>• <b>Notificação do paciente no GERCON se profissional enfermeiro / médico assistente de paciente residente em ILPI</b></li><li>• Acionamento da Central de Monitoramento de casos suspeitos em ILPI - whatsapp (51) 98902-7789.</li></ul>
Paciente com <b>síndrome gripal<sup>1</sup></b> sem sinais de alerta e <b>&lt;60 anos</b>	<ul style="list-style-type: none"><li>• <b>Não é necessária notificação</b><ul style="list-style-type: none"><li>• Atestado para 14 dias</li></ul></li><li>• Orientar o isolamento domiciliar do paciente, dos contactantes domiciliares e cuidados de higiene<ul style="list-style-type: none"><li>• Registro no e-SUS ou SIHO com <b>CID B34.9</b></li></ul></li></ul>
Paciente com <b>síndrome gripal<sup>1</sup></b> sem sinais de alerta e <b>60 anos ou mais</b>	<ul style="list-style-type: none"><li>• <b>Notificação do paciente no Gercon</b><ul style="list-style-type: none"><li>• Atestado para 14 dias</li></ul></li><li>• Orientar o isolamento domiciliar do paciente, dos contactantes domiciliares e cuidados de higiene<ul style="list-style-type: none"><li>• Registro no e-SUS ou SIHO com <b>CID B34.9</b></li></ul></li></ul>
Profissional da <b>Segurança Pública<sup>2</sup></b> com <b>síndrome gripal<sup>1</sup></b> sem sinais de alerta	<ul style="list-style-type: none"><li>• Notificação no Gercon<ul style="list-style-type: none"><li>• Atestado para 14 dias</li></ul></li><li>• Orientar o isolamento domiciliar do paciente, dos contactantes domiciliares e cuidados de higiene<ul style="list-style-type: none"><li>• Registro no e-SUS ou SIHO com <b>CID B34.9</b></li></ul></li></ul>
<b>Profissional de Saúde</b> com <b>síndrome gripal<sup>1</sup></b> sem sinais de alerta	<ul style="list-style-type: none"><li>• Notificação no GERCON<ul style="list-style-type: none"><li>• <b>Atestado para 7 dias<sup>3</sup></b></li></ul></li><li>• Orientar o isolamento domiciliar do paciente, dos contactantes domiciliares e cuidados de higiene<ul style="list-style-type: none"><li>• Registro no e-SUS ou SIHO com <b>CID B34.9</b></li></ul></li></ul>
Paciente com síndrome gripal <b>com sinais e sintomas de gravidade<sup>4</sup></b>	<ul style="list-style-type: none"><li>• Referenciamento e/ou Atendimento em Pronto Atendimento, UPA ou acionamento do SAMU conforme a gravidade</li><li>• Notificação de pacientes internados e que atendam critérios de Síndrome Respiratória Aguda Grave (SRAG) - pelo SIVEP-GRIPE ou por telefone com a Vigilância em Saúde.</li><li>• Orientar o isolamento domiciliar e cuidados de higiene dos contactantes domiciliares.</li></ul>

<sup>1</sup> **Síndrome Gripal:** Febre maior ou igual a 37,8°C (mesmo referida) **E** tosse (ou) dificuldade respiratória ou dor de garganta.

- EM CRIANÇAS: considera-se também obstrução nasal, na ausência de outro diagnóstico específico.



- EM IDOSOS: a febre pode estar ausente. Deve-se considerar também critérios específicos de agravamento como síncope, confusão mental, sonolência excessiva, irritabilidade e inapetência.

<sup>2</sup> **Profissional que atuam na assistência direta à população e pertencente às seguintes instituições:** Brigada Militar, Corpo de Bombeiros Militar, Departamento Estadual de Trânsito, Instituto Geral Perícias, Polícia Civil, Guarda Municipal de Porto Alegre, Empresa Pública de Transportes e Circulação de Porto Alegre (EPTC)

<sup>3</sup> **Atestado para profissionais de saúde:** O afastamento dos profissionais de saúde deve ser realizado por 7 dias desde o início dos sintomas. Se o resultado do exame for positivo, o profissional de saúde receberá novo atestado por meio eletrônico para completar 14 dias de afastamento do início dos sintomas.

<sup>4</sup> **Sinais e sintomas de gravidade:** Saturação de SpO<sub>2</sub> <95% em ar ambiente, sinais de desconforto respiratório ou aumento de frequência respiratória avaliada de acordo com a idade, piora nas condições clínicas de doenças de base, hipotensão, insuficiência respiratória aguda. Em crianças, além dos itens anteriores, observar os batimentos de asa de nariz, cianose, tiragem intercostal, desidratação e inapetência.

### **Síndrome Respiratória Aguda Grave (SRAG)**

A definição de caso de SRAG é de síndrome gripal com dispneia ou os seguintes sinais de gravidade: saturação de SpO<sub>2</sub> < 95% em ar ambiente; sinais de desconforto respiratório (retração sub/intercostal, ronco) ou aumento da frequência respiratória (taquipneia > 30 mpm para adultos); piora nas condições clínicas de doença de base; hipotensão (pressão sistólica < 90 mmHg e/ou pressão diastólica < 60 mmHg).

Em crianças, os critérios incluem taquipnéia (frequência respiratória: ≥60 mpm se <2 meses; ≥50 mpm se 2 a 11 meses; ≥40 mpm se 1 a 5 anos); cianose; sibilância ou estridor em repouso; esforço respiratório (tiragem intercostal, batimento de asa de nariz, uso de musculatura acessória); incapacidade ou recusa de ingerir líquidos ou mamar (lactentes); letargia, perda de consciência ou convulsões.

## 2) Orientações gerais

### a) Notificação e coleta de exame

As notificações devem ser realizadas conforme as orientações nos subitens i e ii, a seguir.

Os casos elegíveis para coleta de Swab, para testagem para o SARS-CoV-2, são pacientes com:

- Síndrome Respiratória Aguda Grave (SRAG), com internação hospitalar ou óbitos por SRAG;
- Profissionais de saúde (em assistência direta aos pacientes) com síndrome gripal.
- Profissionais da segurança pública (em atividades e assistência direta à população) com síndrome gripal serão contatados por telefone para realização de exame confirmatório.
- Residentes de ILPIs conforme critérios abaixo.

#### i) Síndrome Respiratória Aguda Grave

A notificação de SRAG deve ser realizada em paciente já em internação ou observação (tempo mínimo de 24 horas) em Pronto-Atendimento ou Hospital, ou por óbitos por SRAG. Todos os pacientes com SRAG devem realizar o exame para CoVID-19.

Na assistência de um caso que preencha os critérios de SRAG, os profissionais de saúde devem notificar imediatamente (no momento do atendimento do paciente) no sistema SIVEP-GRIPE (<https://sivepgripe.saude.gov.br/sivepgripe/login.html?1>). Na impossibilidade de uso do SIVEP-GRIPE, ou quando for necessário apoio técnico na definição do caso, os profissionais de saúde devem ligar imediatamente para os telefones da Equipe de Vigilância de Doenças Transmissíveis da Secretaria Municipal de Saúde.

- 3289-2471 ou 3289-2472 (no horário de expediente) ou
- telefone de plantão (à noite, finais de semana e feriados).

A partir da qualidade da informação registrada diretamente no SIVEP-GRIPE e/ou da definição de caso junto à vigilância epidemiológica, será estabelecida a coleta imediata de swab naso/orofaríngeo e fluxos para diagnóstico laboratorial.

#### ii) Profissionais de Saúde e Profissionais da Segurança Pública

Para profissionais de saúde e da segurança pública com SG, que preenchem os critérios de notificação, esta deverá ser registrada no GERCON (<https://gercon.procempa.com.br/gerconweb>), independente do local de atendimento. Para realizar uma nova notificação de caso suspeito de COVID19, acessar o GERCON, com as mesmas credenciais já utilizadas para a solicitação de consultas e exames. Para aqueles profissionais que não tiverem login do GERCON, o acesso para notificações deve ser feito por Usuário: covid19 e senha: covid19. Acessar a função "Notificação COVID-19> Nova Notificação COVID-19" no menu do sistema (canto superior direito).

IMPORTANTE: O CPF do profissional notificante deve estar cadastrado no CNES de algum estabelecimento de saúde. Esta notificação será enviada automaticamente para a Vigilância em Saúde de Porto Alegre. Se necessário, é possível imprimir ou salvar o arquivo em PDF gerado pelo sistema.

A realização dos exames para os profissionais de saúde e para os profissionais da segurança pública será orientada pela Secretaria Municipal de Saúde, respeitando o quantitativo disponível de testes e número de pacientes com SRAG.

iii) **Pacientes moradores em ILPI**

As Instituições de Longa Permanência são locais de risco para a disseminação do SARS-CoV-2 e os idosos população de especial vulnerabilidade à infecção causada pelo vírus. Assim, a SMS implementou protocolo de notificação e consequente testagem para pacientes com suspeita de COVID-19 em residentes de ILPIs, visando o melhor manejo dessa vulnerabilidade.

Em caso de atendimento de profissional residente em ILPI, verificar a presença de tosse OU febre e realizar a notificação no sistema GERCON. Além disso, foi criada Central de Monitoramento dos pacientes de risco, vinculada à Diretoria Geral de Atenção Primária e acessível via whatsapp (51) 98902-7789.

Os residentes em ILPIs serão colocados em isolamento a partir da presença de sintomas, testados em fluxo definido pela central, com conduta posterior dependente do resultado de exames. O PROCEDIMENTO OPERACIONAL PADRÃO (POP) PARA AS INSTITUIÇÕES DE LONGA PERMANÊNCIA DE IDOSOS (ILPI) RELACIONADO À COVID-19, publicado no site da Secretaria Municipal de Saúde em 23/04/2020 dispõe das orientações adicionais.

**b) Fornecimento de atestado médico**

A conduta diante das pessoas com SG será isolamento do paciente e emissão de atestado médico pelo período de 14 dias do início dos sintomas. Profissionais de saúde deverão receber atestado médico por período de 7 dias do início dos sintomas. Caso o exame for positivo, deverá ser fornecido novo atestado para completar o período de 14 dias do início dos sintomas. Esse atestado de preferência deve ser realizado por meio eletrônico para evitar circulação. Está disponível ferramenta [no site do CREMERS](#).

Deve ser recomendado incisivamente o isolamento dos contatos domiciliares assintomáticos das pessoas com SG ou com SRAG, por período de 14 dias. A emissão de atestado médico para os contatos familiares fica a critério médico. Entretanto, **contatos domiciliares que também são profissionais de saúde e que prestam assistência em serviços de saúde não devem ser afastados de rotina**, visto sua importância para atendimento das pessoas, exceto nas condições de apresentação de atestado médico que justifique o afastamento.

### **3) Medidas Implementadas na Cidade**

A SMS-POA, em conjunto com a Prefeitura Municipal de Porto Alegre (PMPA) e todas as suas secretarias, têm desenvolvido diversas ações para enfrentamento da epidemia de CoVID-19. Além disso, essas diretrizes têm sido alinhadas com a SES-RS e com o Ministério da Saúde. Com objetivo de informar e dar transparência a todo o processo, essas ações e os dados de monitoramento acompanhados pela SMS-POA serão divulgados diariamente, e ficarão disponíveis eletronicamente. Serão contempladas também ações de instituições que fazem parte do SUS, mesmo quando não há gerência direta da PMPA.

- 03/05/2020 - Publicação extra Diário Oficial de Porto Alegre. Decreto 20.565, que altera Decreto 20.534 (que decreta estado de calamidade pública) em relação ao retorno a atividades e manutenção de afastamento de servidores da Prefeitura de Porto Alegre.
- 03/05/2020 - Publicação extra Diário Oficial de Porto Alegre. Decreto 20.564, que altera Decreto 20.534 (que decreta estado de calamidade pública) em relação à permissão de funcionamento de setores diversos de atividades econômicas e profissionais e estabelece regramento para o retorno.
- 03/05/2020- Publicação extra Diário Oficial de Porto Alegre. Redação Oficial, revoga Decretos 20.562 e 20.563.
- 01/05/2020 - Publicação extra Diário Oficial de Porto Alegre. Decreto 20.563, que altera Decreto 20.534 (que decreta estado de calamidade pública) em relação ao retorno a atividades e manutenção de afastamento de servidores da Prefeitura de Porto Alegre.
- 01/05/2020 - Publicação extra Diário Oficial de Porto Alegre. Decreto 20.562, que altera Decreto 20.534 (que decreta estado de calamidade pública) em relação à permissão de funcionamento de setores diversos de atividades econômicas e profissionais e estabelece regramento para o retorno.
- 29/04/2020 - Anúncio, em entrevista coletiva, da construção de nova estrutura, com 62 leitos clínicos de retaguarda, para pacientes SUS, no Hospital Independência. Parceria entre Prefeitura de Porto Alegre, grupos Ipiranga, Gerdau e Zaffari e hospitais Moinhos de Vento e Divina Providência. Previsão de início de operação no começo de junho.
- 28/04/2020- Entrega de 66 novos leitos de retaguarda na Associação Hospitalar Vila Nova à rede de urgências do SUS para pacientes com Covid-19.
- 27/04/2020 - Prefeitura anuncia ampliação do Programa de Testagem para diagnóstico da Covid-19, para até 580 testes do tipo PCR ao dia.
- 24/04/2020 - Publicação extra Diário Oficial de Porto Alegre. Decreto 20.551, que altera decreto 20.534 (que decreta estado de calamidade pública), no que se refere ao funcionamento das atividades da indústria.
- 24/04/2020 - Doação de dois mil testes rápidos para diagnóstico da Covid-19 à Prefeitura de Porto Alegre pelo Grupo Iguatemi.
- 23/04/2020 - Criação da Central de Monitoramento de pacientes suspeitos de COVID-19 em ILPI e instituição de notificação e testagem de idosos moradores em Instituições de Longa Permanência para Idosos;

- 22/04/2020 - Publicação extra Diário Oficial de Porto Alegre. Decreto 20.549, que altera decreto 20.534 (que decreta estado de calamidade pública), no que se refere à construção civil e transporte coletivo.
- 20/04/2020 - Publicação Diário Oficial de Porto Alegre da Portaria 297/2020, que institui, temporariamente, Gabinete de Crise o Hospital de Pronto Socorro de Porto Alegre em decorrência da pandemia do novo coronavírus (Covid-19), de 17/04/2020.
- 15/04/2020 - Início da operação do robô disponível em covid.zenvia.com, desenvolvido com seis perguntas para a triagem de pessoas com possíveis sintomas de coronavírus antes de irem a um posto de atendimento. Solução viabilizada em parceria PMPA/SMS com as empresas de tecnologia Zenvia e Neoway e Telessaúde-UFRGS.
- 14/04/2020 - Inclusão dos profissionais de segurança pública como notificação obrigatória e grupo para testagem nos casos de Síndrome Gripal.
- 13/04/2020 - Início da vacinação dos profissionais das forças de segurança e pessoas do grupo de risco (com comorbidades);
- 11/04/2020 – Início do estudo de epidemiologia da COvid-19 da Universidade Federal de Pelotas em Porto Alegre e outras oito cidades gaúchas. Serão quatro fases, com término previsto para 25 de maio. Em cada fase, 500 moradores da Capital e das outras cidades são testados. Estudo em parceria UFPEL, UFRGS e UFCSPA, entre outras universidades do RS.
- 06/04/2020 - Início da parceria com Empresa 99 Aplicativo de Transporte. Vouchers são usados para transporte de profissionais de unidades de saúde para vacinação de idosos em casa, e para entrega de medicamentos.
- 03/04/2020 - Abertura 10 leitos de UTI no HCPA para pacientes com CoVID-19.
- 03/04/2020 - Publicação Diário Oficial Porto Alegre de Dispensa de Licitação para contratação exames para diagnóstico CoVID-19. Contratados: Irmandade Santa Casa de Misericórdia Porto Alegre e Hi Technologies.
- 02/04/2020 - Ofícios nº 01/2020, 02/2020, 03/2020, 04/2020, Diretoria Geral de Vigilância em Saúde (DGVS/SMS), que orientam comércios de alimentos em relação a medidas gerais de prevenção ao novo Coronavírus, incluindo lotação máxima, distanciamento de clientes, quantidade de funcionários para atendimento.
- 01/04/2020 - Notificação Coletiva a Instituições de Longa Permanência para Idosos (ILPI), Residenciais Terapêuticos e Comunidades Terapêuticas sobre medidas de prevenção e controle à disseminação do vírus SARS - COV2, pela Equipe de Vigilância da SMS-Porto Alegre.
- 01/04/2020 - Início da vacinação de idosos acima de 80 em domicílio, em parceria entre SMS POA, UFCSPA e SESC.
- 31/03/2020 - Publicado o decreto municipal nº 20.534, que determina o estado de calamidade pública na capital.
- 30/03/2020 - Início do monitoramento de pacientes crônicos por telefone para prevenção de reinternação. - parceria entre HCPA, Telessaúde-UFRGS-RS e SMS POA.
- 30/03/2020 - Publicado o decreto municipal nº 20.532, que determina aos Hospitais e aos Laboratórios, públicos e privados, o encaminhamento de informações para a Secretaria Municipal de Saúde de Porto Alegre (SMS).

- 28/03/2020 - Início das atividades de desinfecção de paradas de ônibus, sanitários públicos, unidades de saúde e espaços de grande circulação de pessoas. Parceria Secretaria Municipal de Serviços Urbanos e empresas Unicontrol, Desinservide e Imunizadora Hoffmann.
- 26/03/2020 - Início das atividades do ponto de coleta de material para exames do CoVID-19 para profissionais de saúde que realizam a assistência à saúde da população.
- 25/03/2020 - Início da vacinação para idosos nas Unidades da Atenção Primária, Drive Thru e farmácias.
- 24/03/2020 - Lançamento do chamada para o Start Health- Startup vs CoVID pela Secretaria de Inovação da PMPA e Pacto Alegre
- 23/03/2020 - Instalação de tendas para atendimento em fluxo diferenciado de pacientes sintomáticos respiratórios: Pronto-atendimentos Lomba do Pinheiro, Bom Jesus, Vila dos Comerciantes; Hospital da Restinga; Hospital Vila Nova; Escola Grupo Hospitalar Conceição.
- 23/03/2020 - Início da vacinação para profissionais de saúde nas Unidades da Atenção Primária.
- 20/03/2020 - Regulação de leitos com destinação de pacientes suspeitos e/ou confirmados para Hospitais previamente pactuados
- 20/03/2020 - Início do monitoramento dos leitos de UTI - *Dashboard* das UTIs ([http://bit.ly/monitoramento\\_uti](http://bit.ly/monitoramento_uti))
- 20/03/2020 - Designação de equipamentos sem uso do antigo Hospital Parque Belém para ampliação de nova área de atendimento para casos CoVID-19 no Grupo Hospitalar Conceição.
- 18/03/2020 - Criação de Formulário Eletrônico para Notificações de casos suspeitos no Gercon
- 16/03/2020 - Início da publicação de Decretos Municipais para reduzir a velocidade de progressão de novos casos de CoVID-19 (apresentados do mais recente até o primeiro)
  - 09/04/2020 - Decreto 20.535 Altera Decreto 20.534
  - 09/04/2020 - Dispõe sobre medidas para reduzir impacto social e econômico do estado de calamidade
  - 31/03/2020 - Decreto 20.533 - Cria Escritório de Fiscalização
  - 31/03/2020 - Decreto 20.534 - Decreta estado de calamidade pública
  - 30/03/2020 - Decreto 20.532 - Determina aos Hospitais e aos Laboratórios, públicos e privados, o encaminhamento de informações para a SMS
  - 25/03/2020 - Isolamento social acima de 60 anos, interdição de parques e praças
  - 25/03/2020 - Determina apresentação de Plano de Ação de Órgãos da Administração Municipal Direta e Indireta para enfrentamento da Covid-19
  - 25/03/2020 - Proíbe funcionamento de estabelecimentos comerciais, de serviços e indústrias e revoga decretos dos dias 20 e 23 de março de 2020
  - 23/03/2020 - Complemento Decreto Distanciamento Social Idosos
  - 22/03/2020 - Distanciamento social de pessoas com mais de 60 anos
  - 22/03/2020 - Prorrogação dos alvarás de funcionamento
  - 22/03/2020 - Distanciamento Social maiores de 60 anos
  - 22/03/2020 - Orienta serviços de telemarketing
  - 20/03/2020 - Medidas para padarias, restaurantes, bares e lancherias
  - 20/03/2020 - Medidas de fechamento de estabelecimentos comerciais e outros

- 19/03/2020 - Medidas para o Mercado Público
- 17/03/2020 - Medidas para o transporte público no município
- 17/03/2020 - Medidas para restaurantes, bares, casas noturnas, shopping centers, centros comerciais, eventos em locais públicos
- 16/03/2020 - fechamento das instituições de graduação, ensino médio, ensino fundamental, educação infantil
- 16/03/2020 - Comitê Temporário de Enfrentamento ao Coronavírus
- 11/03/2020 - Publicação de Portaria com orientação dos fluxos nas Unidades da APS e do uso de EPIs nos serviços de Saúde
- 10/03/2020 - Primeiro caso de CoVID-19 no Rio Grande do Sul
- 10/03/2020 - Aula para os Médicos da Atenção Primária de Porto Alegre sobre CoVID-19
- 07/02/2020 - Apresentação do Plano de Contingência Municipal para a Rede Hospitalar e imprensa
- 31/01/2020 - Implantação de equipe de coleta domiciliar na fase de casos suspeitos importados
- 28/01/2020 - Compra de Equipamentos de Proteção Individual para os serviços da Rede

#### 4) Anexo 1 - Casos positivos para COVID-19\*

ID	Data de Notificação	Sexo	Idade	Fonte de Notificação
1	08/03/2020	M	31	HOSPITAL MÃE DE DEUS
2	09/03/2020	F	54	EVDT/DGVS
3	11/03/2020	M	68	HOSPITAL MOINHOS DE VENTO
4	11/03/2020	F	59	HOSPITAL MOINHOS DE VENTO
5	12/03/2020	M	18	EVDT/DGVS
6	12/03/2020	M	28	EVDT/DGVS
7	12/03/2020	M	66	HOSPITAL MOINHOS DE VENTO
8	13/03/2020	F	57	HOSPITAL MOINHOS DE VENTO
9	14/03/2020	M	35	HOSPITAL MOINHOS DE VENTO
10	14/03/2020	M	65	HOSPITAL DIVINA PROVIDÊNCIA
11	14/03/2020	M	32	HOSPITAL DE CLÍNICAS DE PORTO ALEGRE
12	14/03/2020	F	53	HOSPITAL MOINHOS DE VENTO
13	14/03/2020	M	53	HOSPITAL MÃE DE DEUS
14	14/03/2020	M	55	HOSPITAL MOINHOS DE VENTO
15	15/03/2020	M	44	HOSPITAL MOINHOS DE VENTO
16	15/03/2020	M	69	HOSPITAL MOINHOS DE VENTO
17	15/03/2020	M	72	HOSPITAL MOINHOS DE VENTO
18	15/03/2020	F	31	HOSPITAL DE CLÍNICAS DE PORTO ALEGRE
19	22/03/2020	M	22	HOSPITAL MÃE DE DEUS
20	16/03/2020	M	71	HOSPITAL DIVINA PROVIDÊNCIA
21	16/03/2020	M	37	UNIMED
22	16/03/2020	M	40	US GUARUJA
23	16/03/2020	F	5	EVDT/DGVS
24	16/03/2020	F	65	HOSPITAL DIVINA PROVIDÊNCIA
25	16/03/2020	F	35	HOSPITAL MÃE DE DEUS
26	16/03/2020	M	47	HOSPITAL MOINHOS DE VENTO
27	16/03/2020	M	61	UPA MOACIR SCLYAR
28	16/03/2020	F	28	HOSPITAL DE CLÍNICAS DE PORTO ALEGRE
29	16/03/2020	M	65	HOSPITAL MOINHOS DE VENTO
30	16/03/2020	F	50	HOSPITAL MOINHOS DE VENTO
31	16/03/2020	M	73	HOSPITAL MOINHOS DE VENTO
32	16/03/2020	F	32	HOSPITAL MOINHOS DE VENTO
33	16/03/2020	F	66	HOSPITAL MOINHOS DE VENTO





34	16/03/2020	M	59	HOSPITAL MÃE DE DEUS
35	16/03/2020	F	38	HOSPITAL MÃE DE DEUS
36	17/03/2020	M	38	US NONOAI
37	17/03/2020	M	69	HOSPITAL MOINHOS DE VENTO
38	17/03/2020	M	74	HOSPITAL MÃE DE DEUS
39	17/03/2020	F	21	HOSPITAL MOINHOS DE VENTO
40	17/03/2020	F	47	PRONTO ATENDIMENTO CRUZEIRO DO SUL
41	17/03/2020	M	21	EVDT/DGVS
42	17/03/2020	M	41	HOSPITAL ERNESTO DORNELLES
43	17/03/2020	M	69	Unidade de Saude Modelo
44	17/03/2020	F	57	HOSPITAL MOINHOS DE VENTO
45	17/03/2020	M	46	HOSPITAL MOINHOS DE VENTO
46	17/03/2020	F	56	HOSPITAL MOINHOS DE VENTO
47	18/03/2020	M	48	HOSPITAL DE CLÍNICAS DE PORTO ALEGRE
48	18/03/2020	F	52	US IAPI
49	18/03/2020	M	68	HOSPITAL MÃE DE DEUS
50	18/03/2020	F	74	IRMANDADE DA SANTA CASA DE MISERICORDIA DE PORTO ALEGRE
51	18/03/2020	M	29	HOSPITAL SAO LUCAS (PUC)
52	18/03/2020	F	82	HOSPITAL MOINHOS DE VENTO
53	18/03/2020	F	68	US SANTA CECILIA
54	18/03/2020	F	26	IRMANDADE DA SANTA CASA DE MISERICORDIA DE PORTO ALEGRE
55	18/03/2020	M	33	HOSPITAL DE CLÍNICAS DE PORTO ALEGRE
56	18/03/2020	M	34	HOSPITAL SAO LUCAS (PUC)
57	18/03/2020	M	78	HOSPITAL MOINHOS DE VENTO
58	19/03/2020	F	19	HOSPITAL MÃE DE DEUS
59	19/03/2020	M	69	CE IAPI
60	19/03/2020	M	67	SMS SÃO LEOPOLDO
61	19/03/2020	F	25	COE RS
62	19/03/2020	M	59	HOSPITAL DE CLÍNICAS DE PORTO ALEGRE
63	19/03/2020	M	29	SMS PORTO ALEGRE
64	20/03/2020	F	66	HOSPITAL MOINHOS DE VENTO
65	20/03/2020	M	81	HOSPITAL DE CLÍNICAS DE PORTO ALEGRE
66	20/03/2020	M	58	HOSPITAL MÃE DE DEUS
67	20/03/2020	M	40	HOSPITAL DE CLÍNICAS DE PORTO ALEGRE
68	20/03/2020	F	83	HOSPITAL MOINHOS DE VENTO
69	20/03/2020	M	58	HOSPITAL NOSSA SENHORA DA CONCEIÇÃO



70	20/03/2020	M	38	HOSPITAL DIVINA PROVIDÊNCIA
71	20/03/2020	M	43	US DE TORRES/RS
72	20/03/2020	M	25	HOSPITAL NOSSA SENHORA DA CONCEIÇÃO
73	20/03/2020	F	36	HOSPITAL SAO LUCAS (PUC)
74	20/03/2020	M	18	EVDT/DGVS
75	20/03/2020	M	37	HOSPITAL MOINHOS DE VENTO
76	21/03/2020	F	50	HOSPITAL DE CLÍNICAS DE PORTO ALEGRE
77	21/03/2020	M	72	HOSPITAL MOINHOS DE VENTO
78	22/03/2020	M	23	HOSPITAL MOINHOS DE VENTO
79	22/03/2020	M	63	HOSPITAL MOINHOS DE VENTO
80	22/03/2020	M	56	HOSPITAL DE CLÍNICAS DE PORTO ALEGRE
81	22/03/2020	M	33	HOSPITAL DIVINA PROVIDÊNCIA
82	22/03/2020	M	30	HOSPITAL ERNESTO DORNELLES
83	22/03/2020	F	42	HOSPITAL DE CLÍNICAS DE PORTO ALEGRE
84	22/03/2020	F	45	HOSPITAL DE CLÍNICAS DE PORTO ALEGRE
85	23/03/2020	F	31	HOSPITAL MÃE DE DEUS
86	23/03/2020	F	29	IRMANDADE DA SANTA CASA DE MISERICORDIA DE PORTO ALEGRE
87	23/03/2020	M	52	IRMANDADE DA SANTA CASA DE MISERICORDIA DE PORTO ALEGRE
88	23/03/2020	M	76	HOSPITAL MOINHOS DE VENTO
89	23/03/2020	M	31	IRMANDADE DA SANTA CASA DE MISERICORDIA DE PORTO ALEGRE
90	23/03/2020	F	42	EVDT/DGVS
91	23/03/2020	M	46	HOSPITAL MÃE DE DEUS
92	23/03/2020	M	34	HOSPITAL NOSSA SENHORA DA CONCEIÇÃO
93	23/03/2020	F	16	EVDT/DGVS
94	23/03/2020	M	23	HOSPITAL RESTINGA EXTREMO SUL
95	23/03/2020	F	45	HOSPITAL DIVINA PROVIDÊNCIA
96	23/03/2020	F	36	HOSPITAL DE CLÍNICAS DE PORTO ALEGRE
97	23/03/2020	F	26	IRMANDADE DA SANTA CASA DE MISERICORDIA DE PORTO ALEGRE
98	23/03/2020	M	59	HOSPITAL MÃE DE DEUS
99	24/03/2020	F	92	HOSPITAL DE CLÍNICAS DE PORTO ALEGRE
100	24/03/2020	F	63	HOSPITAL MOINHOS DE VENTO
101	24/03/2020	M	76	HOSPITAL MOINHOS DE VENTO
102	24/03/2020	M	38	HOSPITAL NOSSA SENHORA DA CONCEIÇÃO
103	24/03/2020	M	37	CONSULTÓRIO PARTICULAR



104	24/03/2020	M	88	HOSPITAL MOINHOS DE VENTO
105	24/03/2020	F	62	EVDT/DGVS
106	24/03/2020	M	35	HOSPITAL MOINHOS DE VENTO
107	24/03/2020	F	36	HOSPITAL SAO LUCAS (PUC)
108	25/03/2020	M	55	HOSPITAL DE CLÍNICAS DE PORTO ALEGRE
109	25/03/2020	M	53	HOSPITAL MOINHOS DE VENTO
110	25/03/2020	F	70	EVDT/DGVS
111	25/03/2020	M	60	HOSPITAL MOINHOS DE VENTO
112	25/03/2020	M	62	HOSPITAL MOINHOS DE VENTO
113	25/03/2020	F	76	HOSPITAL MOINHOS DE VENTO
114	25/03/2020	M	53	HOSPITAL MOINHOS DE VENTO
115	25/03/2020	F	67	EVDT/DGVS
116	25/03/2020	M	71	EVDT/DGVS
117	25/03/2020	F	66	HOSPITAL MOINHOS DE VENTO
118	25/03/2020	M	47	HOSPITAL MOINHOS DE VENTO
119	25/03/2020	F	32	CONSULTÓRIO PARTICULAR
120	25/03/2020	M	60	HOSPITAL MOINHOS DE VENTO
121	25/03/2020	F	40	IRMANDADE DA SANTA CASA DE MISERICORDIA DE PORTO ALEGRE
122	25/03/2020	F	74	HOSPITAL SAO LUCAS (PUC)
123	26/03/2020	F	61	HOSPITAL DE CLÍNICAS DE PORTO ALEGRE
124	26/03/2020	F	40	HOSPITAL MOINHOS DE VENTO
125	26/03/2020	M	67	HOSPITAL MÃE DE DEUS
126	26/03/2020	F	36	UNIMED
127	26/03/2020	F	30	UNIMED
128	27/03/2020	M	46	HOSPITAL MOINHOS DE VENTO
129	27/03/2020	F	33	EVDT/DGVS
130	27/03/2020	F	34	CONSULTÓRIO PARTICULAR
131	27/03/2020	F	25	HOSPITAL DE CLÍNICAS DE PORTO ALEGRE
132	27/03/2020	M	37	HOSPITAL MOINHOS DE VENTO
133	27/03/2020	F	49	UNIMED
134	27/03/2020	M	50	UNIMED
135	27/03/2020	F	45	UNIMED
136	27/03/2020	M	72	HOSPITAL MOINHOS DE VENTO
137	27/03/2020	M	46	HOSPITAL ERNESTO DORNELLES
138	27/03/2020	F	76	HOSPITAL ERNESTO DORNELLES
139	28/03/2020	M	57	HOSPITAL MOINHOS DE VENTO



140	28/03/2020	F	31	IRMANDADE DA SANTA CASA DE MISERICORDIA DE PORTO ALEGRE
141	29/03/2020	F	61	HOSPITAL MOINHOS DE VENTO
142	29/03/2020	M	84	HOSPITAL MOINHOS DE VENTO
143	29/03/2020	F	76	HOSPITAL MOINHOS DE VENTO
144	29/03/2020	F	66	HOSPITAL DE CLÍNICAS DE PORTO ALEGRE
145	29/03/2020	M	45	HOSPITAL SAO LUCAS (PUC)
146	29/03/2020	M	75	HOSPITAL MOINHOS DE VENTO
147	29/03/2020	M	75	HOSPITAL MÃE DE DEUS
148	29/03/2020	M	44	HOSPITAL MOINHOS DE VENTO
149	29/03/2020	M	54	HOSPITAL MÃE DE DEUS
150	29/03/2020	M	55	HOSPITAL MOINHOS DE VENTO
151	27/03/2020	M	80	HOSPITAL MOINHOS DE VENTO
152	29/03/2020	F	64	IRMANDADE DA SANTA CASA DE MISERICORDIA DE PORTO ALEGRE
153	29/03/2020	F	87	HOSPITAL ERNESTO DORNELLES
154	29/03/2020	M	71	HOSPITAL ERNESTO DORNELLES
155	29/03/2020	F	22	HOSPITAL DIVINA PROVIDÊNCIA
156	30/03/2020	M	52	HOSPITAL SAO LUCAS (PUC)
157	30/03/2020	M	63	HOSPITAL MOINHOS DE VENTO
158	30/03/2020	F	38	HOSPITAL MOINHOS DE VENTO
159	30/03/2020	F	52	HOSPITAL MÃE DE DEUS
160	30/03/2020	F	42	HOSPITAL MÃE DE DEUS
161	30/03/2020	M	44	HOSPITAL DE CLÍNICAS DE PORTO ALEGRE
162	30/03/2020	F	90	HOSPITAL MÃE DE DEUS
163	30/03/2020	M	46	HOSPITAL DE CLÍNICAS DE PORTO ALEGRE
164	30/03/2020	M	66	HOSPITAL DE CLÍNICAS DE PORTO ALEGRE
165	30/03/2020	M	83	HOSPITAL MOINHOS DE VENTO
166	30/03/2020	M	67	HOSPITAL MOINHOS DE VENTO
167	30/03/2020	F	47	HOSPITAL MOINHOS DE VENTO
168	30/03/2020	M	57	HOSPITAL MOINHOS DE VENTO
169	30/03/2020	F	70	HOSPITAL DE CLÍNICAS DE PORTO ALEGRE
170	30/03/2020	F	66	HOSPITAL MOINHOS DE VENTO
171	31/03/2020	F	65	HOSPITAL DE CLÍNICAS DE PORTO ALEGRE
172	31/03/2020	M	37	HOSPITAL MOINHOS DE VENTO
173	31/03/2020	M	62	HOSPITAL MOINHOS DE VENTO
174	31/03/2020	M	52	HOSPITAL DE CLÍNICAS DE PORTO ALEGRE
175	31/03/2020	F	49	HOSPITAL DE CLÍNICAS DE PORTO ALEGRE



176	31/03/2020	F	27	HOSPITAL DE CLÍNICAS DE PORTO ALEGRE
177	31/03/2020	M	30	HOSPITAL DE CLÍNICAS DE PORTO ALEGRE
178	31/03/2020	F	36	HOSPITAL DE CLÍNICAS DE PORTO ALEGRE
179	31/03/2020	F	46	HOSPITAL DE CLÍNICAS DE PORTO ALEGRE
180	31/03/2020	M	63	HOSPITAL DE CLÍNICAS DE PORTO ALEGRE
181	31/03/2020	M	29	HOSPITAL DE CLÍNICAS DE PORTO ALEGRE
182	31/03/2020	F	24	HOSPITAL DE CLÍNICAS DE PORTO ALEGRE
183	31/03/2020	f	38	HOSPITAL DE CLÍNICAS DE PORTO ALEGRE
184	31/03/2020	M	61	HOSPITAL DE CLÍNICAS DE PORTO ALEGRE
185	31/03/2020	M	25	HOSPITAL DE CLÍNICAS DE PORTO ALEGRE
186	31/03/2020	F	23	HOSPITAL DE CLÍNICAS DE PORTO ALEGRE
187	31/03/2020	F	27	HOSPITAL DE CLÍNICAS DE PORTO ALEGRE
188	31/03/2020	F	41	HOSPITAL DE CLÍNICAS DE PORTO ALEGRE
189	31/03/2020	F	32	HOSPITAL MOINHOS DE VENTO
190	31/03/2020	M	65	IRMANDADE DA SANTA CASA DE MISERICORDIA DE PORTO ALEGRE
191	31/03/2020	M	49	IRMANDADE DA SANTA CASA DE MISERICORDIA DE PORTO ALEGRE
192	31/03/2020	F	37	IRMANDADE DA SANTA CASA DE MISERICORDIA DE PORTO ALEGRE
193	31/03/2020	M	60	IRMANDADE DA SANTA CASA DE MISERICORDIA DE PORTO ALEGRE
194	31/03/2020	F	49	HOSPITAL RESTINGA EXTREMO SUL
195	27/03/2020	F	40	Unidade de Saude Sesc
196	26/04/2020	M	36	HOSPITAL NOSSA SENHORA DA CONCEIÇÃO
197	01/04/2020	M	64	HOSPITAL MOINHOS DE VENTO
198	31/03/2020	M	71	HOSPITAL MOINHOS DE VENTO
199	01/04/2020	M	47	HOSPITAL MÃE DE DEUS
200	01/04/2020	F	81	HOSPITAL MOINHOS DE VENTO
201	01/04/2020	M	60	HOSPITAL MOINHOS DE VENTO
202	01/04/2020	M	58	HOSPITAL MOINHOS DE VENTO
203	31/03/2020	F	73	HOSPITAL MOINHOS DE VENTO
204	26/03/2020	F	35	HOSPITAL MOINHOS DE VENTO
205	31/03/2020	M	68	HOSPITAL MOINHOS DE VENTO
206	31/03/2020	F	76	HOSPITAL MOINHOS DE VENTO
207	29/03/2020	M	31	GHC
208	30/03/2020	M	51	SMS PORTO ALEGRE
209	01/04/2020	f	62	HOSPITAL DE CLÍNICAS DE PORTO ALEGRE



210	07/04/2020	M	36	VIGILANCIA EM SAÚDE DA SMS NOVO HAMBURGO
211	01/04/2020	M	36	HOSPITAL MOINHOS DE VENTO
212	31/03/2020	F	38	HOSPITAL DIVINA PROVIDÊNCIA
213	02/04/2020	M	68	HOSPITAL MOINHOS DE VENTO
214	02/04/2020	F	50	UNIMED
215	01/04/2020	F	26	UNIMED
216	02/04/2020	M	21	UNIMED
217	02/04/2020	M	31	UNIMED
218	02/04/2020	F	26	HOSPITAL MOINHOS DE VENTO
219	02/04/2020	M	58	HOSPITAL SAO LUCAS (PUC)
220	02/04/2020	M	54	HOSPITAL MOINHOS DE VENTO
221	01/04/2020	F	26	HOSPITAL MOINHOS DE VENTO
222	02/04/2020	M	63	IRMANDADE DA SANTA CASA DE MISERICORDIA DE PORTO ALEGRE
223	02/04/2020	M	60	IRMANDADE DA SANTA CASA DE MISERICORDIA DE PORTO ALEGRE
224	02/04/2020	M	28	IRMANDADE DA SANTA CASA DE MISERICORDIA DE PORTO ALEGRE
225	02/04/2020	M	65	IRMANDADE DA SANTA CASA DE MISERICORDIA DE PORTO ALEGRE
226	02/04/2020	F	48	HOSPITAL DE CLÍNICAS DE PORTO ALEGRE
227	02/04/2020	M	44	IRMANDADE DA SANTA CASA DE MISERICORDIA DE PORTO ALEGRE
228	02/04/2020	F	71	HOSPITAL DE CLÍNICAS DE PORTO ALEGRE
229	02/04/2020	F	49	HOSPITAL DE CLÍNICAS DE PORTO ALEGRE
230	02/04/2020	M	46	HOSPITAL DE CLÍNICAS DE PORTO ALEGRE
231	24/03/2020	M	54	Unidade de Saude Morro Santana
232	30/03/2020	F	37	SMS PORTO ALEGRE
233	02/04/2020	M	44	SMS PORTO ALEGRE
234	27/03/2020	F	25	SMS PORTO ALEGRE
235	22/03/2020	F	43	Unidade de Saude Panorama
236	30/03/2020	F	32	SMS PORTO ALEGRE
237	02/04/2020	F	50	SMS PORTO ALEGRE
238	26/03/2020	M	61	Unidade de Saude Jardim Itu
239	30/03/2020	M	20	SMS PORTO ALEGRE
240	02/04/2020	F	41	Unidade de Saude Tristeza
241	23/03/2020	F	52	Unidade de Saude Iapi
242	25/03/2020	F	35	Ambulatorio de Especialidades IAPI



243	02/04/2020	F	71	HOSPITAL NOSSA SENHORA DA CONCEIÇÃO
244	02/04/2020	M	55	HOSPITAL MOINHOS DE VENTO
245	02/04/2020	M	77	HOSPITAL MÃE DE DEUS
246	03/04/2020	M	41	HOSPITAL MOINHOS DE VENTO
247	03/04/2020	F	63	HOSPITAL MOINHOS DE VENTO
248	01/04/2020	M	51	HOSPITAL MÃE DE DEUS
249	31/03/2020	M	59	HOSPITAL DA BRIGADA MILITAR DE PORTO ALEGRE
250	23/03/2020	M	71	HOSPITAL DE CLÍNICAS DE PORTO ALEGRE
251	03/04/2020	F	31	HOSPITAL DIVINA PROVIDÊNCIA
252	03/04/2020	F	35	HOSPITAL MOINHOS DE VENTO
253	03/04/2020	F	37	COE RS
254	03/04/2020	F	21	SMS PORTO ALEGRE
255	03/04/2020	F	48	Unidade de Saude Santa Marta
256	03/04/2020	M	52	HOSPITAL DIVINA PROVIDÊNCIA
257	02/04/2020	M	53	SMS PORTO ALEGRE
258	05/04/2020	F	39	HOSPITAL MOINHOS DE VENTO
259	30/03/2020	F	64	HOSPITAL NOSSA SENHORA DA CONCEIÇÃO
260	25/03/2020	F	71	HOSPITAL ERNESTO DORNELLES
261	02/04/2020	M	38	COE RS
262	06/04/2020	F	51	LABORATORIO ANALYSIS
263	06/04/2020	M	55	HOSPITAL MOINHOS DE VENTO
264	06/04/2020	M	44	HOSPITAL MOINHOS DE VENTO
265	06/04/2020	F	72	HOSPITAL MÃE DE DEUS
266	06/04/2020	F	70	HOSPITAL DE CLÍNICAS DE PORTO ALEGRE
267	06/04/2020	M	36	HOSPITAL ERNESTO DORNELLES
268	06/04/2020	M	71	HOSPITAL ERNESTO DORNELLES
269	31/03/2020	M	70	HOSPITAL UNIVERSITÁRIO DE PELOTAS
270	06/04/2020	F	48	HOSPITAL DIVINA PROVIDÊNCIA
271	04/04/2020	F	24	HOSPITAL DIVINA PROVIDÊNCIA
272	03/04/2020	M	68	HOSPITAL DIVINA PROVIDÊNCIA
273	07/04/2020	M	69	LABORATORIO ENDOCRIMETA
274	07/04/2020	F	63	LABORATORIO ENDOCRIMETA
275	07/04/2020	M	37	LABORATORIO ENDOCRIMETA
276	08/04/2020	M	55	IRMANDADE DA SANTA CASA DE MISERICORDIA DE PORTO ALEGRE
277	08/04/2020	F	38	IRMANDADE DA SANTA CASA DE MISERICORDIA DE PORTO ALEGRE



278	08/04/2020	F	69	IRMANDADE DA SANTA CASA DE MISERICORDIA DE PORTO ALEGRE
279	08/04/2020	F	40	IRMANDADE DA SANTA CASA DE MISERICORDIA DE PORTO ALEGRE
280	08/04/2020	M	38	IRMANDADE DA SANTA CASA DE MISERICORDIA DE PORTO ALEGRE
281	08/04/2020	F	26	HOSPITAL DE CLÍNICAS DE PORTO ALEGRE
282	08/04/2020	F	50	HOSPITAL DE CLÍNICAS DE PORTO ALEGRE
283	08/04/2020	M	72	IRMANDADE DA SANTA CASA DE MISERICORDIA DE PORTO ALEGRE
284	08/04/2020	F	66	IRMANDADE DA SANTA CASA DE MISERICORDIA DE PORTO ALEGRE
285	08/04/2020	M	37	IRMANDADE DA SANTA CASA DE MISERICORDIA DE PORTO ALEGRE
286	08/04/2020	M	72	IRMANDADE DA SANTA CASA DE MISERICORDIA DE PORTO ALEGRE
287	06/04/2020	F	52	US NAVEGANTES
288	27/03/2020	M	75	HOSPITAL NOSSA SENHORA DA CONCEIÇÃO
289	04/04/2020	M	69	HOSPITAL NOSSA SENHORA DA CONCEIÇÃO
290	27/03/2020	M	69	HOSPITAL NOSSA SENHORA DA CONCEIÇÃO
291	02/04/2020	M	47	HOSPITAL NOSSA SENHORA DA CONCEIÇÃO
292	02/04/2020	F	55	HOSPITAL DA BRIGADA MILITAR DE PORTO ALEGRE
293	09/04/2020	F	72	HOSPITAL MOINHOS DE VENTO
294	09/04/2020	M	33	HOSPITAL MOINHOS DE VENTO
295	09/04/2020	F	1	IRMANDADE DA SANTA CASA DE MISERICORDIA DE PORTO ALEGRE
296	02/04/2020	F	56	HOSPITAL GERAL DE PORTO ALEGRE
297	05/04/2020	M	87	HOSPITAL ERNESTO DORNELLES
298	06/04/2020	M	20	HOSPITAL VILA NOVA
299	04/04/2020	M	64	HOSPITAL DIVINA PROVIDÊNCIA
300	09/04/2020	F	44	HOSPITAL NOSSA SENHORA DA CONCEIÇÃO
301	09/04/2020	F	58	HOSPITAL NOSSA SENHORA DA CONCEIÇÃO
302	09/04/2020	M	41	HOSPITAL NOSSA SENHORA DA CONCEIÇÃO
303	26/03/2020	F	75	HOSPITAL ERNESTO DORNELLES
304	11/04/2020	M	41	COE RS
305	11/04/2020	F	48	HOSPITAL ERNESTO DORNELLES
306	05/04/2020	F	38	HOSPITAL NOSSA SENHORA DA CONCEIÇÃO
307	08/04/2020	F	28	HOSPITAL NOSSA SENHORA DA CONCEIÇÃO
308	13/04/2020	F	20	HOSPITAL MOINHOS DE VENTO





309	07/04/2020	M	63	HOSPITAL DA BRIGADA MILITAR DE PORTO ALEGRE
310	12/04/2020	F	74	HOSPITAL MOINHOS DE VENTO
311	13/04/2020	M	46	HOSPITAL ERNESTO DORNELLES
312	13/04/2020	M	52	HOSPITAL DE CLÍNICAS DE PORTO ALEGRE
313	13/04/2020	F	42	LAB ENDOCRIMETA
314	13/04/2020	M	38	LAB ENDOCRIMETA
315	13/04/2020	M	64	LAB ENDOCRIMETA
316	13/04/2020	M	16	IRMANDADE DA SANTA CASA DE MISERICORDIA DE PORTO ALEGRE
317	13/04/2020	F	87	IRMANDADE DA SANTA CASA DE MISERICORDIA DE PORTO ALEGRE
318	13/04/2020	M	23	UNIMED
319	13/04/2020	F	39	COE RS
320	13/04/2020	F	38	UNIMED
321	30/03/2020	M	67	HOSPITAL NOSSA SENHORA DA CONCEIÇÃO
322	06/04/2020	M	29	HOSPITAL VILA NOVA
323	06/04/2020	M	35	HOSPITAL UNIVERSITARIO
324	10/04/2020	M	65	HOSPITAL NOSSA SENHORA DA CONCEIÇÃO
325	17/04/2020	M	74	HOSPITAL ERNESTO DORNELLES
326	13/04/2020	M	40	HOSPITAL SAO LUCAS (PUC)
327	13/04/2020	M	36	EVDT/DGVS
328	14/04/2020	M	38	HOSPITAL MOINHOS DE VENTO
329	14/04/2020	F	34	HOSPITAL MOINHOS DE VENTO
330	29/03/2020	M	62	HOSPITAL MÃE DE DEUS
331	14/04/2020	M	69	IRMANDADE DA SANTA CASA DE MISERICORDIA DE PORTO ALEGRE
332	14/04/2020	F	48	HOSPITAL SAO LUCAS (PUC)
333	14/04/2020	F	46	HOSPITAL MOINHOS DE VENTO
334	14/04/2020	M	36	ENDOCRIMETA
335	14/04/2020	F	41	ENDOCRIMETA
336	12/04/2020	M	57	HOSPITAL NOSSA SENHORA DA CONCEIÇÃO
337	13/04/2020	M	58	HOSPITAL NOSSA SENHORA DA CONCEIÇÃO
338	12/04/2020	F	35	HOSPITAL NOSSA SENHORA DA CONCEIÇÃO
339	13/04/2020	F	29	HOSPITAL NOSSA SENHORA DA CONCEIÇÃO
340	13/04/2020	F	36	HOSPITAL NOSSA SENHORA DA CONCEIÇÃO
341	15/04/2020	F	68	HOSPITAL DE CLÍNICAS DE PORTO ALEGRE
342	15/04/2020	M	71	HOSPITAL DE CLÍNICAS DE PORTO ALEGRE



343	15/04/2020	F	51	HOSPITAL DE CLÍNICAS DE PORTO ALEGRE
344	15/04/2020	M	56	HOSPITAL DE CLÍNICAS DE PORTO ALEGRE
345	15/04/2020	F	40	HOSPITAL MOINHOS DE VENTO
346	15/04/2020	F	42	HOSPITAL MOINHOS DE VENTO
347	14/04/2020	F	56	HOSPITAL NOSSA SENHORA DA CONCEIÇÃO
348	14/04/2020	F	34	HOSPITAL MOINHOS DE VENTO
349	14/04/2020	F	52	HOSPITAL NOSSA SENHORA DA CONCEIÇÃO
350	14/04/2020	F	20	HOSPITAL MOINHOS DE VENTO
351	14/04/2020	F	36	HOSPITAL NOSSA SENHORA DA CONCEIÇÃO
352	14/04/2020	F	28	HOSPITAL NOSSA SENHORA DA CONCEIÇÃO
353	14/04/2020	F	43	HOSPITAL NOSSA SENHORA DA CONCEIÇÃO
354	14/04/2020	F	33	HOSPITAL NOSSA SENHORA DA CONCEIÇÃO
355	14/04/2020	F	60	HOSPITAL NOSSA SENHORA DA CONCEIÇÃO
356	14/04/2020	F	48	HOSPITAL NOSSA SENHORA DA CONCEIÇÃO
357	14/04/2020	F	62	HOSPITAL NOSSA SENHORA DA CONCEIÇÃO
358	14/04/2020	M	46	HOSPITAL NOSSA SENHORA DA CONCEIÇÃO
359	14/04/2020	F	40	HOSPITAL NOSSA SENHORA DA CONCEIÇÃO
360	16/04/2020	M	32	HOSPITAL MOINHOS DE VENTO
361	16/04/2020	F	60	HOSPITAL MOINHOS DE VENTO
362	16/04/2020	M	48	IRMANDADE DA SANTA CASA DE MISERICORDIA DE PORTO ALEGRE
363	16/04/2020	F	78	HOSPITAL ERNESTO DORNELLES
364	16/04/2020	M	59	ENDOCRIMETA
365	16/04/2020	F	78	HOSPITAL NOSSA SENHORA DA CONCEIÇÃO
366	16/04/2020	F	48	HOSPITAL NOSSA SENHORA DA CONCEIÇÃO
367	16/04/2020	F	56	HOSPITAL NOSSA SENHORA DA CONCEIÇÃO
368	13/04/2020	M	44	HOSPITAL NOSSA SENHORA DA CONCEIÇÃO
369	16/04/2020	M	52	HOSPITAL MOINHOS DE VENTO
370	15/04/2020	M	92	HOSPITAL MOINHOS DE VENTO
371	14/04/2020	M	41	HOSPITAL NOSSA SENHORA DA CONCEIÇÃO
372	14/04/2020	M	63	HOSPITAL SAO LUCAS (PUC)
373	16/04/2020	F	49	HOSPITAL SAO LUCAS (PUC)
374	17/04/2020	M	68	HOSPITAL DE CLÍNICAS DE PORTO ALEGRE
375	14/04/2020	F	66	HOSPITAL NOSSA SENHORA DA CONCEIÇÃO
376	17/04/2020	F	31	HOSPITAL MOINHOS DE VENTO
377	17/04/2020	F	36	LABORATORIO ENDOCRIMETA
378	15/04/2020	F	40	Hospital Geral de Porto Alegre



379	15/04/2020	F	37	Unidade de Saude Nova Brasilia
380	16/04/2020	F	30	HOSPITAL SAO LUCAS (PUC)
381	17/04/2020	F	24	LABORATORIO PARDINI
382	17/04/2020	F	19	LABORATORIO PARDINI
383	17/04/2020	F	24	LABORATORIO PARDINI
384	17/04/2020	M	18	LABORATORIO PARDINI
385	17/04/2020	M	36	HOSPITAL MOINHOS DE VENTO
386	08/04/2020	F	15	HOSPITAL NOSSA SENHORA DA CONCEIÇÃO
387	15/04/2020	F	36	HOSPITAL NOSSA SENHORA DA CONCEIÇÃO
388	16/04/2020	F	65	HOSPITAL NOSSA SENHORA DA CONCEIÇÃO
389	18/04/2020	F	45	HOSPITAL MOINHOS DE VENTO
390	19/04/2020	M	34	HOSPITAL MOINHOS DE VENTO
391	16/04/2020	F	67	COE RS
392	19/04/2020	F	52	HOSPITAL NOSSA SENHORA DA CONCEIÇÃO
393	19/04/2020	F	48	HOSPITAL NOSSA SENHORA DA CONCEIÇÃO
394	19/04/2020	M	49	HOSPITAL NOSSA SENHORA DA CONCEIÇÃO
395	19/04/2020	M	25	HOSPITAL NOSSA SENHORA DA CONCEIÇÃO
396	19/04/2020	F	33	HOSPITAL NOSSA SENHORA DA CONCEIÇÃO
397	19/04/2020	F	24	HOSPITAL NOSSA SENHORA DA CONCEIÇÃO
398	19/04/2020	M	61	HOSPITAL NOSSA SENHORA DA CONCEIÇÃO
399	18/04/2020	F	47	SMS PORTO ALEGRE
400	21/04/2020	M	80	HOSPITAL MOINHOS DE VENTO
401	18/04/2020	M	69	HOSPITAL NOSSA SENHORA DA CONCEIÇÃO
402	17/04/2020	F	67	HOSPITAL NOSSA SENHORA DA CONCEIÇÃO
403	21/04/2020	F	46	SMS PORTO ALEGRE
404	20/04/2020	M	45	SMS PORTO ALEGRE
405	17/04/2020	F	70	HOSPITAL DE CLÍNICAS DE PORTO ALEGRE
406	22/04/2020	F	52	SMS PORTO ALEGRE
407	19/04/2020	F	59	LABORATORIO FLEURY
408	22/04/2020	F	68	LABORATORIO ENDOCRIMETA
409	22/04/2020	M	66	LABORATORIO ENDOCRIMETA
410	22/04/2020	M	44	LABORATORIO ENDOCRIMETA
411	22/04/2020	M	37	LABORATORIO ENDOCRIMETA
412	22/04/2020	M	36	HOSPITAL DE CLÍNICAS DE PORTO ALEGRE
413	22/04/2020	F	45	HOSPITAL NOSSA SENHORA DA CONCEIÇÃO
414	22/04/2020	F	27	LABORATORIO FLEURY



415	22/04/2020	M	80	LABORATORIO FLEURY
416	06/04/2020	M	62	HOSPITAL NOSSA SENHORA DA CONCEIÇÃO
417	19/04/2020	M	86	HOSPITAL PORTO ALEGRE
418	15/04/2020	F	68	HOSPITAL NOSSA SENHORA DA CONCEIÇÃO
419	19/04/2020	F	57	HOSPITAL NOSSA SENHORA DA CONCEIÇÃO
420	19/04/2020	F	56	HOSPITAL NOSSA SENHORA DA CONCEIÇÃO
421	22/04/2020	M	75	IRMANDADE DA SANTA CASA DE MISERICORDIA DE PORTO ALEGRE
422	22/04/2020	F	79	IRMANDADE DA SANTA CASA DE MISERICORDIA DE PORTO ALEGRE
423	13/04/2020	F	78	HOSPITAL ERNESTO DORNELLES
424	21/04/2020	M	58	HOSPITAL NOSSA SENHORA DA CONCEIÇÃO
425	19/04/2020	F	36	HOSPITAL NOSSA SENHORA DA CONCEIÇÃO
426	24/04/2020	F	39	HOSPITAL MOINHOS DE VENTO
427	24/04/2020	F	56	HOSPITAL NOSSA SENHORA DA CONCEIÇÃO
428	24/04/2020	F	62	HOSPITAL NOSSA SENHORA DA CONCEIÇÃO
429	24/04/2020	F	44	HOSPITAL NOSSA SENHORA DA CONCEIÇÃO
430	24/04/2020	F	48	HOSPITAL NOSSA SENHORA DA CONCEIÇÃO
431	24/04/2020	F	52	HOSPITAL NOSSA SENHORA DA CONCEIÇÃO
432	24/04/2020	M	76	HOSPITAL DIVINA PROVIDÊNCIA
433	25/04/2020	M	26	IRMANDADE DA SANTA CASA DE MISERICORDIA DE PORTO ALEGRE
434	25/04/2020	F	27	IRMANDADE DA SANTA CASA DE MISERICORDIA DE PORTO ALEGRE
435	25/04/2020	F	59	HOSPITAL NOSSA SENHORA DA CONCEIÇÃO
436	25/04/2020	F	39	HOSPITAL NOSSA SENHORA DA CONCEIÇÃO
437	26/04/2020	F	53	HOSPITAL NOSSA SENHORA DA CONCEIÇÃO
438	26/04/2020	M	39	PESQUISA UFPEL
439	27/04/2020	F	NI	PESQUISA UFPEL
440	26/04/2020	F	33	PESQUISA UFPEL
441	26/04/2020	M	32	PESQUISA UFPEL
442	26/04/2020	F	NI	PESQUISA UFPEL
443	26/04/2020	F	NI	PESQUISA UFPEL
444	26/04/2020	M	NI	PESQUISA UFPEL
445	26/04/2020	F	NI	PESQUISA UFPEL
446	27/04/2020	F	63	LABORATORIO ENDOCRIMETA
447	27/04/2020	M	32	IRMANDADE DA SANTA CASA DE MISERICORDIA DE PORTO ALEGRE



448	27/04/2020	M	37	IRMANDADE DA SANTA CASA DE MISERICORDIA DE PORTO ALEGRE
449	27/04/2020	M	17	SMS PORTO ALEGRE
450	27/04/2020	M	17	SMS PORTO ALEGRE
451	16/04/2020	F	68	HOSPITAL DIVINA PROVIDÊNCIA
452	27/04/2020	F	53	HOSPITAL DE CLÍNICAS DE PORTO ALEGRE
453	27/04/2020	M	55	HOSPITAL NOSSA SENHORA DA CONCEIÇÃO
454	26/04/2020	M	42	HOSPITAL NOSSA SENHORA DA CONCEIÇÃO
455	28/04/2020	M	49	HOSPITAL DE CLINICAS
456	28/04/2020	F	44	HOSPITAL SAO LUCAS DA PUCRS
457	28/04/2020	M	66	HOSPITAL SAO LUCAS DA PUCRS
458	28/04/2020	F	36	HOSPITAL MOINHOS DE VENTO
459	29/04/2020	M	64	HOSPITAL DE CLÍNICAS DE PORTO ALEGRE
460	29/04/2020	M	10	UFPEL
461	29/04/2020	F	58	UFPEL
462	29/04/2020	M	51	UFPEL
463	29/04/2020	M	52	UFPEL
464	29/04/2020	F	45	UFPEL
465	29/04/2020	F	37	UFPEL
466	29/04/2020	F	21	UFPEL
467	29/04/2020	F	25	UFPEL
468	29/04/2020	F	51	HOSPITAL MÃE DE DEUS
469	29/04/2020	F	45	LABORATORIO WEINMANN
470	28/04/2020	F	24	PRONTO ATENDIMENTO CRUZEIRO DO SUL
471	28/04/2020	F	56	HOSPITAL NOSSA SENHORA DA CONCEICAO
472	28/04/2020	M	68	HOSPITAL NOSSA SENHORA DA CONCEICAO
473	29/04/2020	M	36	HOSPITAL NOSSA SENHORA DA CONCEICAO
474	30/04/2020	M	30	ENDOCRIMETA
475	30/04/2020	F	10	ENDOCRIMETA
476	30/04/2020	F	62	ENDOCRIMETA
477	30/04/2020	F	41	ENDOCRIMETA
478	30/04/2020	F	44	LABORATÓRIO JEFFMAN
479	30/04/2020	M	40	LABORATÓRIO FELIPEE
480	29/04/2020	F	67	UNIDADE DE SAUDE PASSO DAS PEDRAS I
481	30/04/2020	F	31	DGVS
482	22/04/2020	F	34	SMS PORTO ALEGRE
483	29/04/2020	M	57	IRMANDADE DE SANTA CASA DE MISERICORDIA DE PORTO ALEGRE

484	30/04/2020	F	36	HOSPITAL NOSSA SENHORA DA CONCEIÇÃO
485	30/04/2020	M	64	HOSPITAL MAE DE DEUS
486	30/04/2020	F	45	LABORATORIO ANALYSIS
487	30/04/2020	M	40	LABORATORIO ANALYSIS
488	30/04/2020	F	70	HOSPITAL ERNESTO DORNELLES
489	27/04/2020	F	47	HOSPITAL NOSSA SENHORA DA CONCEIÇÃO
490	29/04/2020	F	20	HOSPITAL MOINHOS DE VENTO
491	30/04/2020	M	60	IRMANDADE DE SANTA CASA DE MISERICORDIA DE PORTO ALEGRE
492	01/05/2020	F	36	HOSPITAL DE CLINICAS DE PORTO ALEGRE
493	01/05/2020	M	42	HOSPITAL DE CLINICAS DE PORTO ALEGRE
494	01/05/2020	F	78	HOSPITAL DE CLINICAS DE PORTO ALEGRE
495	01/05/2020	M	89	HOSPITAL DE CLINICAS DE PORTO ALEGRE
496	02/05/2020	M	35	HOSPITAL MOINHOS DE VENTO
497	02/05/2020	F	87	IRMANDADE DA SANTA CASA DE MISERICORDIA DE PORTO ALEGRE
498	03/05/2020	F	44	HOSPITAL MAE DE DEUS
499	04/05/2020	M	49	HOSPITAL MOINHOS DE VENTO
500	04/05/2020	F	47	HOSPITAL DE CLINICAS DE PORTO ALEGRE
501	04/05/2020	F	41	LABORATORIO EXAME
502	04/05/2020	M	32	LABORATORIO ANALYSIS
503	04/05/2020	M	34	LABORATORIO FLEURY
504	04/05/2020	M	41	LABORATORIO UNIMED
505	04/05/2020	F	29	SMS PORTO ALEGRE

FONTE: Banco de dados SMS/DVGS/EVDT. Sigla: NI = Dado não identificado até o momento

\*Dados atualizados em 04 de maio de 2020, 17h, sujeitos à revisão.