

Boletim COVID-19 nº 49/2020

Porto Alegre, 10 de Maio de 2020.
Horário de Publicação: 18:30

Este Boletim é produzido diariamente pela Secretaria Municipal de Saúde de Porto Alegre (SMS/POA) desde a declaração de Porto Alegre como área de transmissão comunitária do novo coronavírus (SARS-CoV-02) pelo Ministério da Saúde, para atualização das informações sobre o enfrentamento à epidemia de CoVID-19 na cidade.

Índice

Dados sobre a epidemia	2
Síntese de conceitos e condutas	8
Orientações gerais	10
Notificação e coleta de Swab	10
Síndrome Respiratória Aguda Grave	10
Profissionais de Saúde e Profissionais da Segurança Pública	10
Fornecimento de atestado médico	11
Medidas Implementadas na Cidade	13
Anexo 1 - Casos positivos para CoVID-19*	17

O que há de novo?

- **Notificação de pacientes com mais de 02 anos com síndrome gripal e no contexto ambulatorial (Unidades de Saúde, consultórios privados, tendas, emergências no atendimento de paciente sem necessidade de internação) e realização ampla de coletas de PCR e de exames de teste rápido para detecção da infecção por COVID-19.**

1) Dados sobre a epidemia

Até a presente data, foram confirmados 603 casos de CoVID-19 entre residentes de Porto Alegre, dois (02) casos a mais do que o notificado até o dia anterior (gráfico 1). Dois (02) casos apresentam o status 'inconclusivo'. Informações sobre idade, sexo e fonte notificadora podem ser observadas no Anexo 1. Como os dados são revisados constantemente, casos oriundos de residentes de outros municípios são encaminhados para a Secretaria Estadual de Saúde, podendo haver, por este mesmo motivo, recebimento de casos notificados fora de Porto Alegre, referentes a moradores da capital.

Os casos de síndrome gripal são atendidos na rede de assistência à saúde e orientados quanto aos cuidados necessários. Desta forma, o total de casos positivos para CoVID-19 referem-se somente àqueles com diagnóstico laboratorial ou clínico-epidemiológico (gráfico 1). Os casos de síndrome gripal têm registros computados nos sistemas utilizados para atendimento (gráficos 2 a 6).

Em 5 de maio, foi registrado o décimo sétimo óbito decorrente de CoVID-19 em morador da capital, uma idosa, de 79 anos, notificada em 13/04, internada na mesma data na UTI do Hospital Ernesto Dornelles. A paciente tinha doença cardiovascular crônica. O gráfico 1 apresenta também o número acumulado de óbitos por dia.

São 394 pacientes curados, sendo 201 mulheres e 193 homens. São consideradas curadas/recuperadas, as pessoas assintomáticas há pelo menos 14 dias do início do quadro. Nesta data, os serviços de Unidade de Terapia Intensiva da cidade apresentam 32 casos suspeitos de CoVID-19 e 41 casos confirmados (gráfico 9).

Balanço

- Casos confirmados - 603
- Casos em análise - 459
- Negativos - 1631
- Óbitos - 17
- Recuperados - 394
- Inconclusivo - 2

Gráfico 1 - Acumulado de casos confirmados e óbitos por COVID-19, entre moradores de Porto Alegre, por data de notificação e dia do óbito.

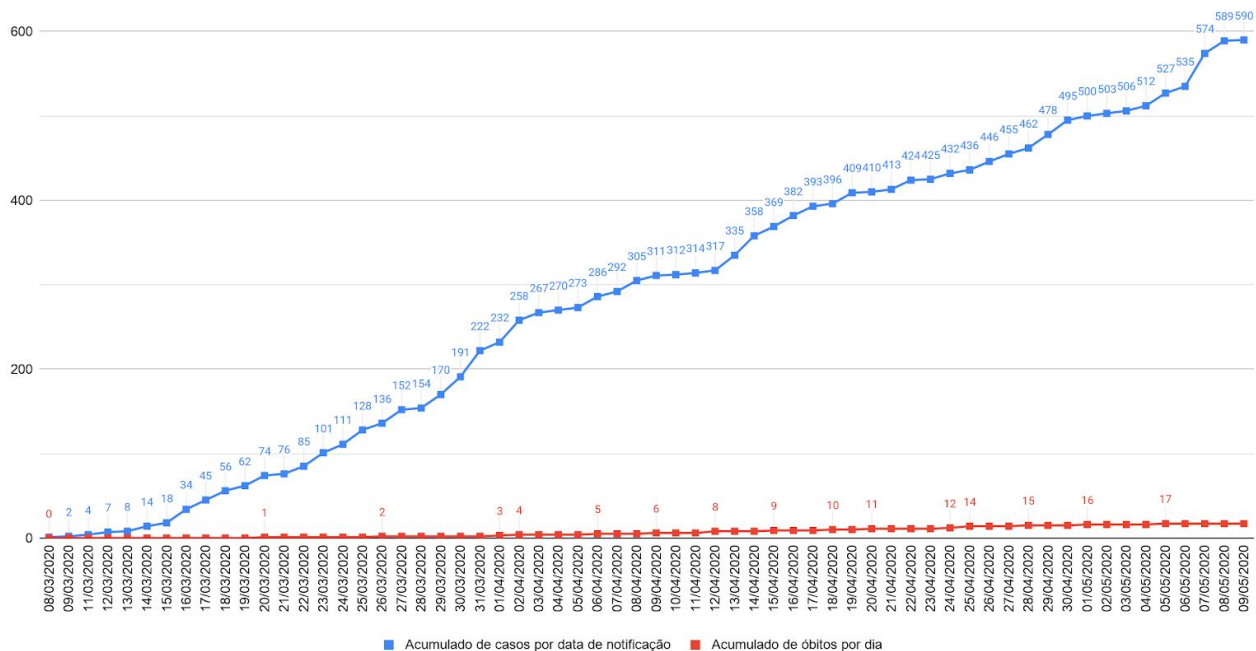

FONTE: Banco de dados SMS/DVGS/EVDT.

*Dados atualizados em 10/05/2020, às 17:00, sujeitos à revisão.

Gráfico 2- Número de pacientes atendidos em Prontos Atendimentos por síndrome gripal e outras condições respiratórias, nos meses de 2019 e 2020

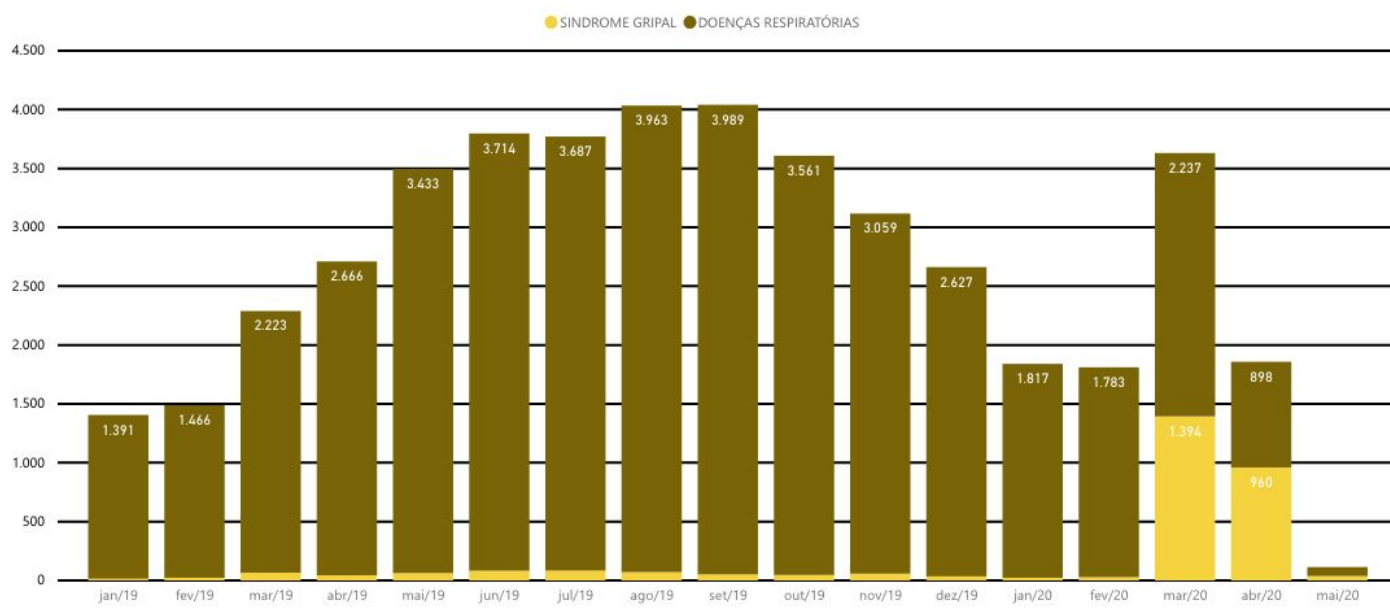

*Pronto-Atendimentos Bom Jesus, Lomba do Pinheiro e Centro dos Comercários. Fonte SIHO. Extração: 04/05/2020

Gráfico 3 - Número de pacientes atendidos semanalmente nos pronto atendimentos por todas condições respiratórias, em 2020, por semana epidemiológica

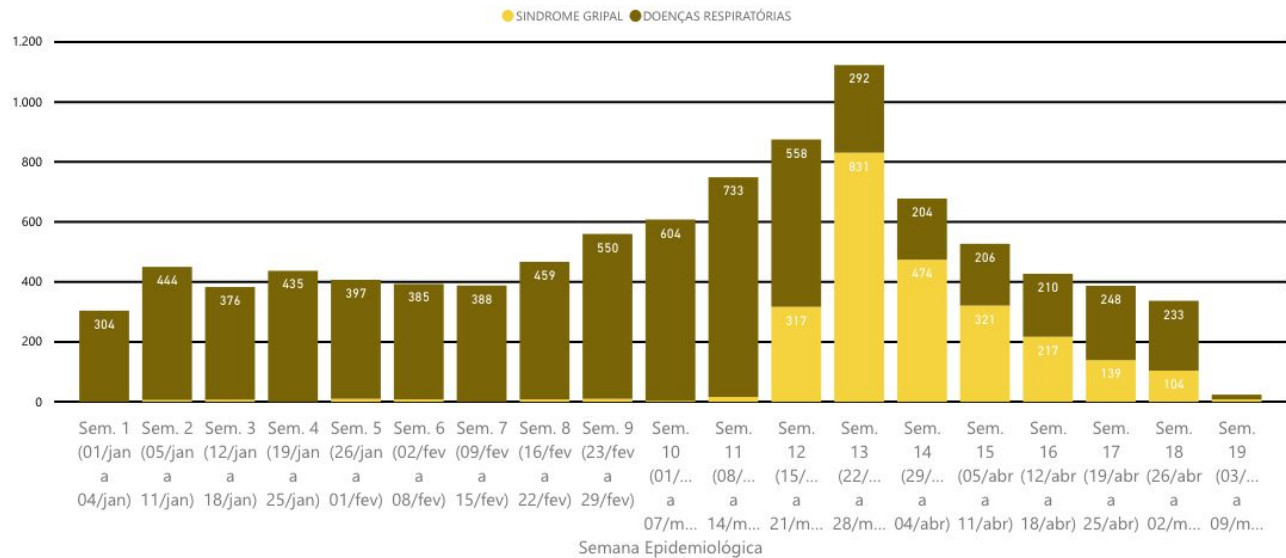

*Pronto-Atendimentos Bom Jesus, Lomba do Pinheiro e Centro dos Comercários. Fonte SIHO. Extração em 04/05/2020

Gráfico 4 - Número de pacientes atendidos nas unidades de atenção primária por síndromes gripais e outras condições respiratórias, por meses de 2019 e 2020

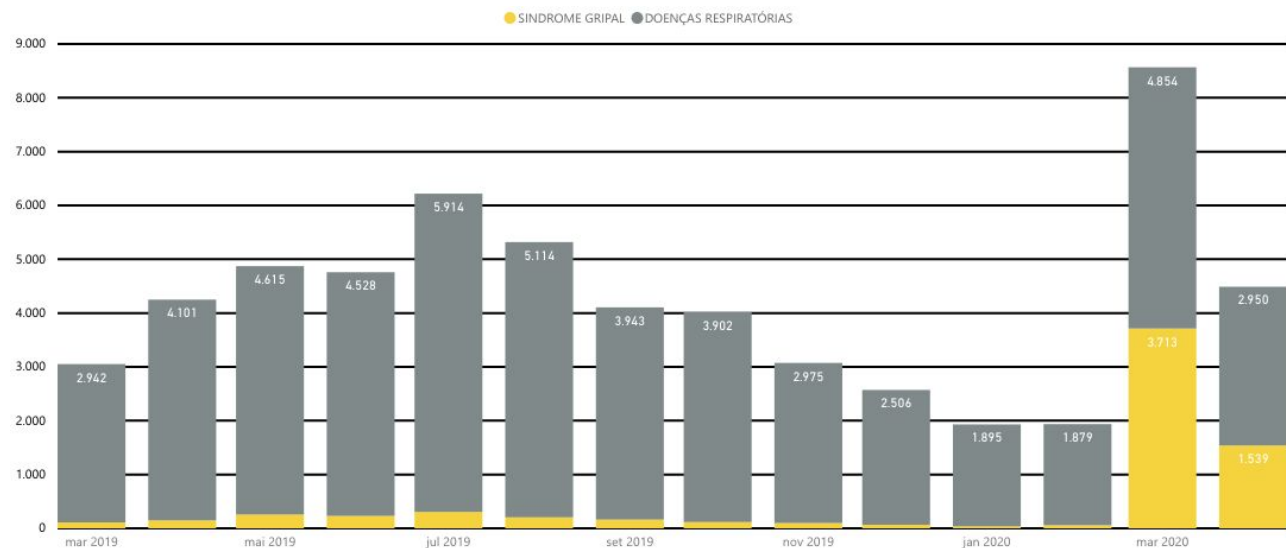

Fonte: e-SUS AB / SMS / PMPA - Prontuário Eletrônico e-SUS AB / Secretaria Municipal de Saúde de Porto Alegre / Extração em 04/05/2020

Gráfico 5 - Número de pacientes atendidos semanalmente para síndromes gripais e outras condições respiratórias em 2020, por semana epidemiológica

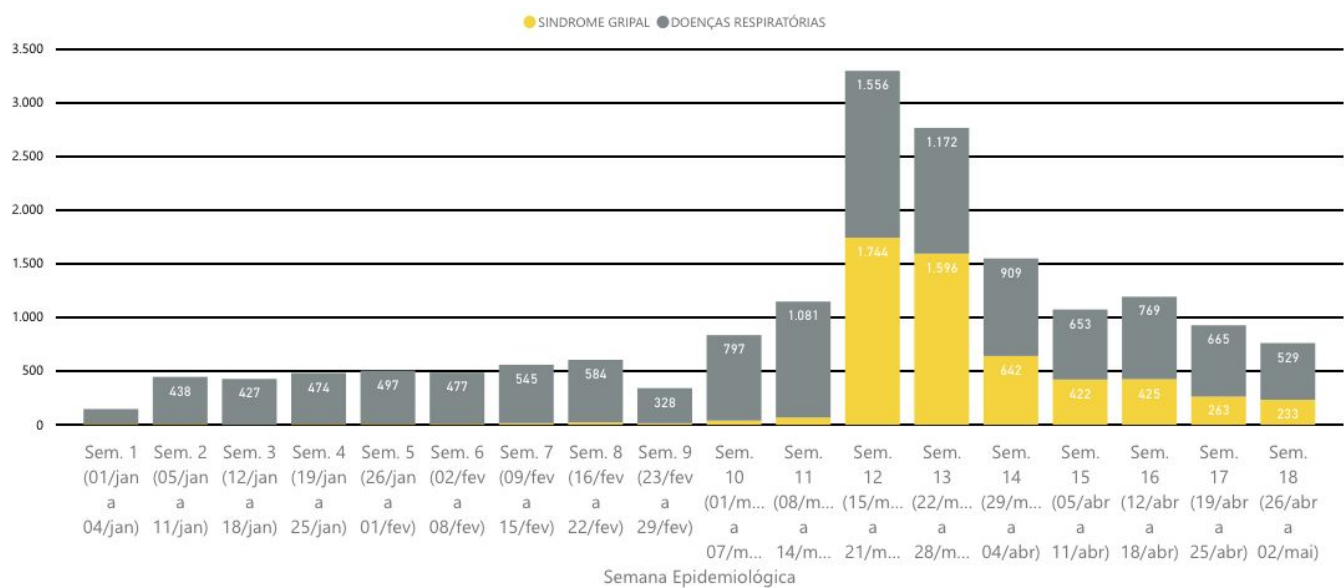

Fonte: e-SUS AB / SMS / PMPA - Prontuário Eletrônico e-SUS AB / Secretaria Municipal de Saúde de Porto Alegre / Extração em 04/05/2020

Gráfico 6 - Número de Pacientes Atendidos por Síndrome Gripal e Outras Condições Respiratórias nas Unidades de Atenção Primária e Pronto Atendimento, em 2019 e 2020

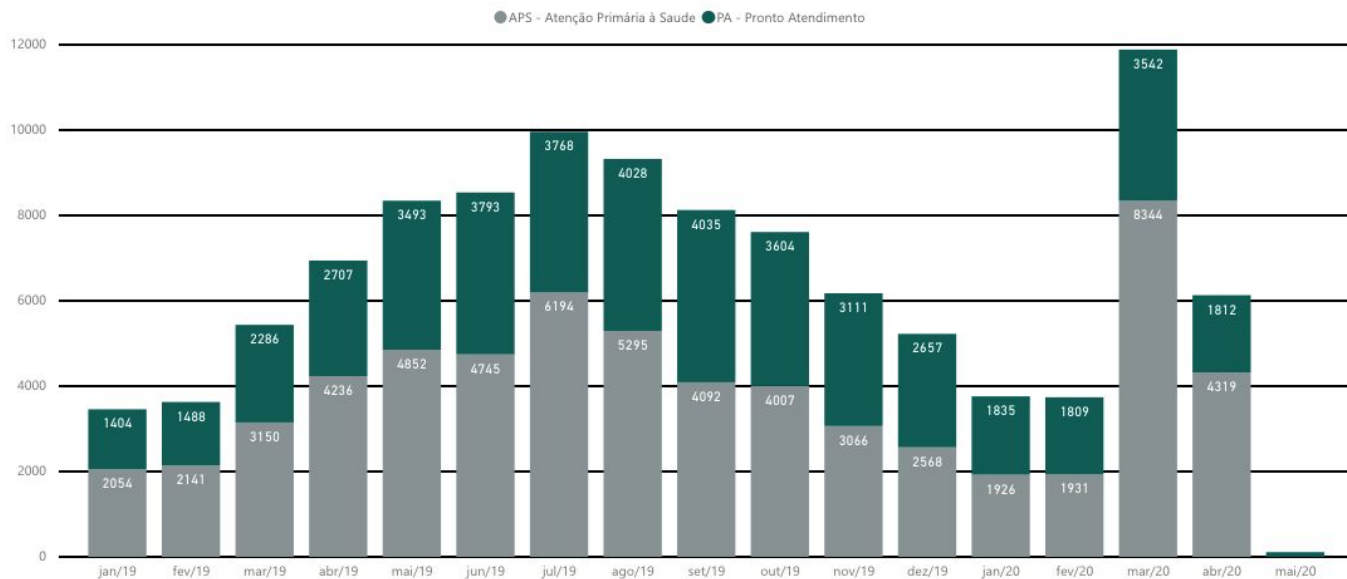

*Fonte E-SUS e SIHO. Extração em 04/05/2020

Gráfico 7 - Monitoramento da frequência das Unidades de Atenção Primária - comparação entre o número de atendimentos realizados entre os dias 04 de Março de 2020 a 13 de Abril de 2020 nas Unidades de Atenção Primária e a média de atendimentos realizados nas Unidades no mesmo dia da semana nos últimos dois anos.



O dado, que inclui todos os procedimentos realizados em uma Unidade de Saúde - vacinas, curativos, consultas médicas, de enfermagem e odontológicas, mostra que a circulação de pessoas na cidade reflete-se também na redução do número de pessoas frequentando as Unidades de Saúde da Atenção Primária, com média em torno de 45% de redução no período.

Em 2019, o total de mortes em Porto Alegre foi 12.252, sendo 77% destas em maiores de 60 anos, com causas conforme distribuição abaixo.

Gráfico 8 - Distribuição de óbitos por capítulo CID, entre idosos residentes em Porto Alegre, no ano de 2019

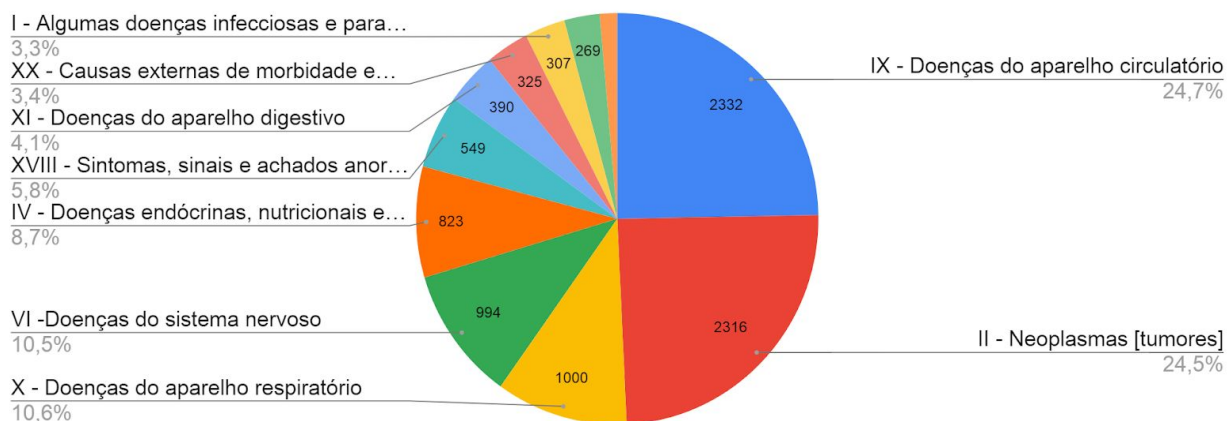

Fonte: SIM - PORTO ALEGRE -

<https://pentaho-pmpa.procempa.com.br/pentaho/api/repos/%3Apublic%3ASMS%3AIndicadores%3AEventos%20Vitalis%3Amortalidade%20geral.wcdf/generatedContent>. Acessado em: 29/03/2020.

Tabela 1 - Distribuição das mortes em 2019 em Porto Alegre por causas

Causa	Óbitos por Ano	Óbitos por Mês	Óbitos por Dia
Neoplasias	2901	242	8
Doenças coronarianas	2626	219	7
Doenças respiratórias	1115	93	3
Doenças do Sistema Nervoso	1050	88	3
Doenças endócrinas e metabólicas	948	79	3
Causas Externas (trânsito e violência)	902	75	2
Outras	2710	226	7
Total	12252	1021	34

Fonte: SIM - MORTALIDADE - PORTO ALEGRE -

<https://pentaho-pmpa.procempa.com.br/pentaho/api/repos/%3Apublic%3ASMS%3AIndicadores%3AEventos%20Vitalis%3Amortalidade%20geral.wcdf/generatedContent>. Acessado em: 29/03/2020.

Gráfico 9 - Total de Pacientes Internados em UTI (todos os tipos) por COVID-19 por dia, em Porto Alegre.

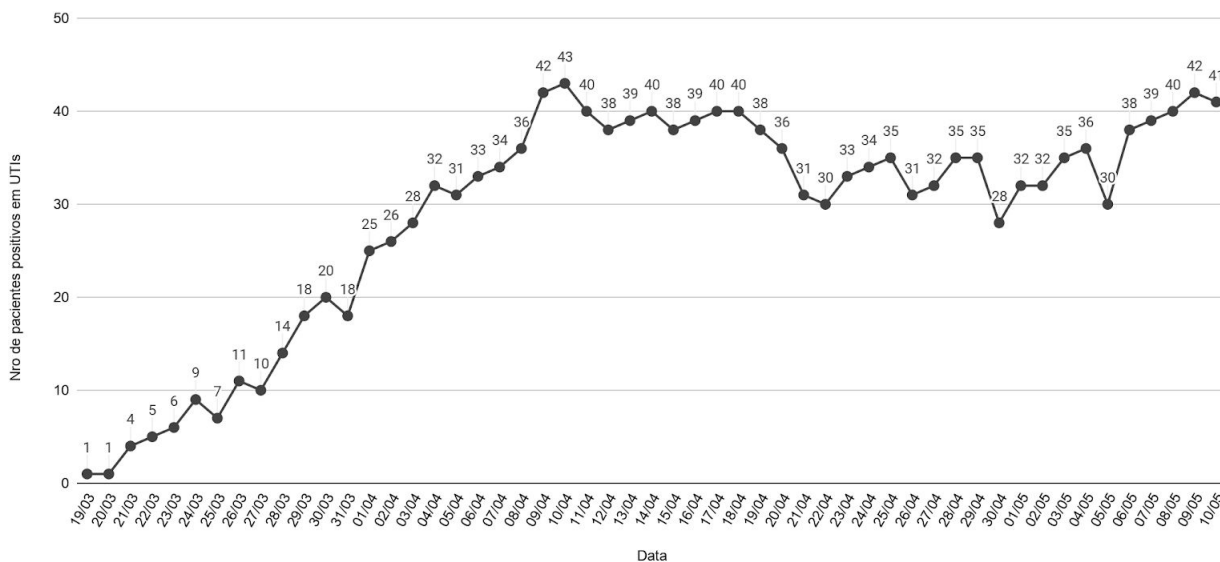

Fonte: <https://docs.google.com/spreadsheets/d/e/2PACX-1vTwiPdNvBfVAYGVXKzmWxWLPQLuPwf28zVY3PhqBw5qZ6D4sppyXj5IIsIEOUfBBipAyqngTUHX-IRV/pubhtml>. Extração em 10/05/2020 - 18:00

1) Síntese de conceitos e condutas

Quadro Clínico	Conduta
Paciente com febre OU sintomas respiratórios (dor de garganta, congestão nasal ou desconforto respiratório), qualquer idade ou categoria profissional	<ul style="list-style-type: none"> • Orientação de sinais de alerta e de reavaliação • Se possível, orientar o isolamento domiciliar do paciente, dos contactantes domiciliares e cuidados de higiene. <ul style="list-style-type: none"> • Registro no e-SUS - CIDs sugeridos: NASOFARINGITE AGUDA [RESFRIADO COMUM] - CID J00 e INFECÇÃO AGUDA DAS VIAS AÉREAS SUPERIORES NÃO ESPECIFICADA - J069
Paciente com febre OU sintomas respiratórios residente em ILPI	<ul style="list-style-type: none"> • Notificação do paciente no GERCON se profissional enfermeiro / médico assistente de paciente residente em ILPI • Acionamento da Central de Monitoramento de casos suspeitos em ILPI - whatsapp (51) 98902-7789.
Pacientes com mais de 02 anos com síndrome gripal¹ sem sinais de alerta (atendimento ambulatorial / sem necessidade de internação)	<ul style="list-style-type: none"> • Notificação do paciente no Gercon <ul style="list-style-type: none"> • Atestado para 14 dias • Orientar o isolamento domiciliar do paciente, dos contactantes domiciliares e cuidados de higiene • Registro no e-SUS ou SIHO com CID B34.9
Profissional de Saúde com síndrome gripal² sem sinais de alerta	<ul style="list-style-type: none"> • Notificação no GERCON • Atestado para 7 dias² • Orientar o isolamento domiciliar do paciente, dos contactantes domiciliares e cuidados de higiene • Registro no e-SUS ou SIHO com CID B34.9
Paciente com síndrome gripal com sinais e sintomas de gravidade³	<ul style="list-style-type: none"> • Referenciamento e/ou Atendimento em Pronto Atendimento, UPA ou acionamento do SAMU conforme a gravidade • Notificação de pacientes internados e que atendam critérios de Síndrome Respiratória Aguda Grave (SRAG) - pelo SIVEP-GRIPE ou por telefone com a Vigilância em Saúde. • Orientar o isolamento domiciliar e cuidados de higiene dos contactantes domiciliares.

¹ **Síndrome Gripal:** Febre maior ou igual a 37,8°C (mesmo referida) **E** tosse (ou) dificuldade respiratória ou dor de garganta.

- EM CRIANÇAS: considera-se também obstrução nasal, na ausência de outro diagnóstico específico.
- EM IDOSOS: a febre pode estar ausente. Deve-se considerar também critérios específicos de agravamento como síncope, confusão mental, sonolência excessiva, irritabilidade e inapetência.

² **Atestado para profissionais de saúde:** O afastamento dos profissionais de saúde deve ser realizado por 7 dias desde o início dos sintomas. Se o resultado do exame for positivo, o profissional de saúde receberá novo atestado por meio eletrônico para completar 14 dias de afastamento do início dos sintomas.

³ **Sinais e sintomas de gravidade:** Saturação de SpO₂ <95% em ar ambiente, sinais de desconforto respiratório ou aumento de frequência respiratória avaliada de acordo com a idade, piora nas condições clínicas de doenças de base, hipotensão, insuficiência respiratória aguda. Em crianças, além dos itens anteriores, observar os batimentos de asa de nariz, cianose, tiragem intercostal, desidratação e inapetência.

Síndrome Respiratória Aguda Grave (SRAG)

A definição de caso de SRAG é de síndrome gripal com dispneia ou os seguintes sinais de gravidade: saturação de SpO₂ < 95% em ar ambiente; sinais de desconforto respiratório (retração sub/intercostal, ronco) ou aumento da frequência respiratória (taquipneia > 30 mpm para adultos); piora nas condições clínicas de doença de base; hipotensão (pressão sistólica < 90 mmHg e/ou pressão diastólica < 60 mmHg).

Em crianças, os critérios incluem taquipnéia (frequência respiratória: ≥60 mpm se <2 meses; ≥50 mpm se 2 a 11 meses; ≥40 mpm se 1 a 5 anos); cianose; sibilância ou estridor em repouso; esforço respiratório (tiragem intercostal, batimento de asa de nariz, uso de musculatura acessória); incapacidade ou recusa de ingerir líquidos ou mamar (lactentes); letargia, perda de consciência ou convulsões.

2) Orientações gerais

a) Notificação e coleta de exame

Os casos que preenchem os critérios abaixo devem ser **OBRIGATORIAMENTE NOTIFICADOS**, conforme critérios abaixo e detalhamento a seguir:

- Síndrome Respiratória Aguda Grave (SRAG), com internação hospitalar ou óbitos por SRAG;
- Profissionais de saúde e segurança com síndrome gripal;
- Residentes de ILPIs com febre **OU** tosse ou outro sintoma respiratório - conforme detalhamento abaixo;
- Pessoas com mais de 02 anos de idade **com síndrome gripal**;

i) **Síndrome Respiratória Aguda Grave**

A notificação de SRAG deve ser realizada em paciente já em internação ou observação (tempo mínimo de 24 horas) em Pronto-Atendimento ou Hospital, ou por óbitos por SRAG. Todos os pacientes com SRAG devem realizar o exame para CoVID-19.

Na assistência de um caso que preencha os critérios de SRAG, os profissionais de saúde devem notificar imediatamente (no momento do atendimento do paciente) no sistema SIVEP-GRIPE (<https://sivepgripe.saude.gov.br/sivepgripe/login.html?1>). Na impossibilidade de uso do SIVEP-GRIPE, ou quando for necessário apoio técnico na definição do caso, os profissionais de saúde devem ligar imediatamente para os telefones da Equipe de Vigilância de Doenças Transmissíveis da Secretaria Municipal de Saúde.

- 3289-2471 ou 3289-2472 (no horário de expediente) ou
- telefone de plantão (à noite, finais de semana e feriados).

A partir da qualidade da informação registrada diretamente no SIVEP-GRIPE e/ou da definição de caso junto à vigilância epidemiológica, será estabelecida a coleta imediata de swab naso/orofaríngeo e fluxos para diagnóstico laboratorial.

ii) **Pessoas com mais de 02 anos com síndrome gripal, incluindo profissionais de saúde e profissionais da segurança pública - em ambiente ambulatorial**

Pessoas com mais de dois anos de idade, incluindo profissionais de saúde e da segurança pública que consultam com sintomas de síndrome gripal devem ser notificados no sistema GERCON (<https://gercon.procempa.com.br/gerconweb>), independente do local de atendimento, desde que em ambiente ambulatorial (Unidades de Saúde, consultórios privados, tendas e portas de emergência para atendimento de pacientes sem indicação de internação).

A partir da **data de início dos sintomas** será gerada automaticamente pelo sistema GERCON a solicitação de exames diagnósticos, desde que o paciente preencha critérios estabelecidos neste boletim.

Para pacientes atendidos com menos de sete dias de sintomas será gerada solicitação de exame de RT-PCR (coleta de material com swab), que será realizada em 9 pontos de coleta do Município, incluindo as tendas (localizadas junto aos Pronto Atendimentos) e outros locais conforme descrito no cupom de solicitação.

Para pacientes atendidos com mais de sete dias de sintomas será gerada solicitação de exame de teste rápido, o qual deverá ser realizado a partir de 10 dias do início dos sintomas (idealmente entre o 12º e 14º dias após o início dos sintomas), estando o paciente há mais de 72 horas sem febre. Estes testes serão realizados em 20 pontos de coleta distribuídos na cidade.

RT-PCR PARA DETECÇÃO DE SARS-COV-2	TESTE RÁPIDO POR ANTICORPO (IgM e IgG)
Realizar entre 2º e o 6º dia de sintomas	Realizar a partir do 10º dia do início dos sintomas (idealmente entre o 12º e o 14º) e estando há mais de 72 horas sem febre

Não serão aceitas solicitações de exames não vinculadas a uma notificação.

Como realizar uma notificação

Deve ser acessado o sistema GERCON com as mesmas credenciais já utilizadas para a solicitação de consultas e exames. Para aqueles profissionais que não tiverem login do GERCON, o acesso para notificações deve ser feito por Usuário: covid19 e senha: covid19. Acessar a função "Notificação COVID-19> Nova Notificação COVID-19" no menu do sistema (canto superior direito).

IMPORTANTE: O CPF do profissional notificante deve estar cadastrado no CNES de algum estabelecimento de saúde. Esta notificação será enviada automaticamente para a Vigilância em Saúde de Porto Alegre. Se necessário, é possível imprimir ou salvar o arquivo em PDF gerado pelo sistema.

iii) Pacientes moradores em ILPI

As Instituições de Longa Permanência são locais de risco para a disseminação do SARS-CoV-2 e os idosos população de especial vulnerabilidade à infecção causada pelo vírus. Assim, a SMS implementou protocolo de notificação e consequente testagem para pacientes com suspeita de COVID-19 em residentes de ILPIs, visando o melhor manejo dessa vulnerabilidade. Protocolo:

Em caso de atendimento de profissional residente em ILPI, verificar a presença de tosse OU febre e realizar a notificação no sistema GERCON. Além disso, foi criada Central de Monitoramento dos pacientes de risco, vinculada à Diretoria Geral de Atenção Primária e acessível via whatsapp (51) 98902-7789.

Os residentes em ILPIs serão colocados em isolamento a partir da presença de sintomas, testados em fluxo definido pela central, com conduta posterior dependente do resultado de exames. O PROCEDIMENTO OPERACIONAL PADRÃO (POP) PARA AS INSTITUIÇÕES DE LONGA PERMANÊNCIA DE IDOSOS (ILPI) RELACIONADO À COVID-19, publicado no site da Secretaria Municipal de Saúde em 23/04/2020 dispõe das orientações adicionais.

b) Fornecimento de atestado médico

A conduta diante das pessoas com SG será isolamento do paciente e emissão de atestado médico pelo período de 14 dias do início dos sintomas. Profissionais de saúde deverão receber atestado médico por período de 7 dias do início dos sintomas. Caso o exame for positivo, deverá ser fornecido novo atestado para completar o período de 14 dias do início dos sintomas. Esse atestado de preferência deve ser realizado por meio eletrônico para evitar circulação. Está disponível ferramenta [no site do CREMERS](#).

Deve ser recomendado incisivamente o isolamento dos contatos domiciliares assintomáticos das pessoas com SG ou com SRAG, por período de 14 dias. A emissão de atestado médico para os contatos familiares fica a critério médico. Entretanto, **contatos domiciliares que também são profissionais de saúde e que prestam assistência em serviços de saúde não devem ser afastados de rotina**, visto sua importância para atendimento das pessoas, exceto nas condições de apresentação de atestado médico que justifique o afastamento.

3) Medidas Implementadas na Cidade

A SMS-POA, em conjunto com a Prefeitura Municipal de Porto Alegre (PMPA) e todas as suas secretarias, têm desenvolvido diversas ações para enfrentamento da epidemia de CoVID-19. Além disso, essas diretrizes têm sido alinhadas com a SES-RS e com o Ministério da Saúde. Com objetivo de informar e dar transparência a todo o processo, essas ações e os dados de monitoramento acompanhados pela SMS-POA serão divulgados diariamente, e ficarão disponíveis eletronicamente. Serão contempladas também ações de instituições que fazem parte do SUS, mesmo quando não há gerência direta da PMPA.

- 08/05/2020 - Publicação extra Diário Oficial de Porto Alegre. Portaria 430/2020, que dispõe sobre a prorrogação em caráter provisório de todos os alvarás sanitários emitidos pela Diretoria Geral de Vigilância em Saúde de Porto Alegre.
- 06/05/2020- Assinatura de Acordo de Cooperação Técnica entre Prefeitura de Porto Alegre e Associação Brasileira de Recursos em Telecomunicações (ABR), para monitoramento do índice de isolamento social. Acordo inclui operadoras Claro, TIM, Oi e Vivo.
- 06/05/2020 - Início da notificação para a população geral, com solicitação de exame de RT-PCR ou Teste Rápido de acordo com o tempo de evolução de sintomas.
- 04/05/2020 - Abertura 10 novos leitos de UTI no Hospital de Clínicas de Porto Alegre (HCPA) para pacientes com CoVID-19.
- 03/05/2020 - Publicação extra Diário Oficial de Porto Alegre. Decreto 20.565, que altera Decreto 20.534 (que decreta estado de calamidade pública) em relação ao retorno a atividades e manutenção de afastamento de servidores da Prefeitura de Porto Alegre.
- 03/05/2020 - Publicação extra Diário Oficial de Porto Alegre. Decreto 20.564, que altera Decreto 20.534 (que decreta estado de calamidade pública) em relação à permissão de funcionamento de setores diversos de atividades econômicas e profissionais e estabelece regramento para o retorno.
- 03/05/2020- Publicação extra Diário Oficial de Porto Alegre. Redação Oficial, revoga Decretos 20.562 e 20.563.
- 01/05/2020 - Publicação extra Diário Oficial de Porto Alegre. Decreto 20.563, que altera Decreto 20.534 (que decreta estado de calamidade pública) em relação ao retorno a atividades e manutenção de afastamento de servidores da Prefeitura de Porto Alegre.
- 01/05/2020 - Publicação extra Diário Oficial de Porto Alegre. Decreto 20.562, que altera Decreto 20.534 (que decreta estado de calamidade pública) em relação à permissão de funcionamento de setores diversos de atividades econômicas e profissionais e estabelece regramento para o retorno.
- 29/04/2020 - Anúncio, em entrevista coletiva, da construção de nova estrutura, com 62 leitos clínicos de retaguarda, para pacientes SUS, no Hospital Independência. Parceria entre Prefeitura de Porto Alegre, grupos Ipiranga, Gerdau e Zaffari e hospitais Moinhos de Vento e Divina Providência. Previsão de início de operação no começo de junho.
- 28/04/2020- Entrega de 66 novos leitos de retaguarda na Associação Hospitalar Vila Nova à rede de urgências do SUS para pacientes com Covid-19.

- 27/04/2020 - Prefeitura anuncia ampliação do Programa de Testagem para diagnóstico da Covid-19, para até 580 testes do tipo PCR ao dia.
- 24/04/2020 - Publicação extra Diário Oficial de Porto Alegre. Decreto 20.551, que altera decreto 20.534 (que decreta estado de calamidade pública), no que se refere ao funcionamento das atividades da indústria.
- 24/04/2020 - Doação de dois mil testes rápidos para diagnóstico da Covid-19 à Prefeitura de Porto Alegre pelo Grupo Iguatemi.
- 23/04/2020 - Criação da Central de Monitoramento de pacientes suspeitos de COVID-19 em ILPI e instituição de notificação e testagem de idosos moradores em Instituições de Longa Permanência para Idosos;
- 22/04/2020 - Publicação extra Diário Oficial de Porto Alegre. Decreto 20.549, que altera decreto 20.534 (que decreta estado de calamidade pública), no que se refere à construção civil e transporte coletivo.
- 20/04/2020 - Publicação Diário Oficial de Porto Alegre da Portaria 297/2020, que institui, temporariamente, Gabinete de Crise o Hospital de Pronto Socorro de Porto Alegre em decorrência da pandemia do novo coronavírus (Covid-19), de 17/04/2020.
- 15/04/2020 - Publicação Diário Oficial de Porto Alegre. Nota Técnica 05/2020 SMS - Regulamenta e define os critérios para a dispensação/entrega nos Serviços de Saúde do município de Porto Alegre de receitas emitidas e declaração de indicação de uso por via digital durante o período de emergência de saúde pública decorrente do coronavírus.
- 15/04/2020 - Início da operação do robô disponível em covid.zenvia.com, desenvolvido com seis perguntas para a triagem de pessoas com possíveis sintomas de coronavírus antes de irem a um posto de atendimento. Solução viabilizada em parceria PMPA/SMS com as empresas de tecnologia Zenvia e Neoway e Telessaúde-UFRGS.
- 14/04/2020 - Inclusão dos profissionais de segurança pública como notificação obrigatória e grupo para testagem nos casos de Síndrome Gripal.
- 13/04/2020 - Início da vacinação dos profissionais das forças de segurança e pessoas do grupo de risco (com comorbidades);
- 11/04/2020 – Início do estudo de epidemiologia da CoVID-19 da Universidade Federal de Pelotas em Porto Alegre e outras oito cidades gaúchas. Serão quatro fases, com término previsto para 25 de maio. Em cada fase, 500 moradores da Capital e das outras cidades são testados. Estudo em parceria UFPEL, UFRGS e UFCSPA, entre outras universidades do RS.
- 06/04/2020 - Início da parceria com Empresa 99 Aplicativo de Transporte. Vouchers são usados para transporte de profissionais de unidades de saúde para vacinação de idosos em casa, e para entrega de medicamentos.
- 03/04/2020 - Abertura 10 leitos de UTI no HCPA para pacientes com CoVID-19.
- 03/04/2020 - Publicação Diário Oficial Porto Alegre de Dispensa de Licitação para contratação exames para diagnóstico CoVID-19. Contratados: Irmandade Santa Casa de Misericórdia Porto Alegre e Hi Technologies.
- 02/04/2020 - Ofícios nº 01/2020, 02/2020, 03/2020, 04/2020, Diretoria Geral de Vigilância em Saúde (DGVS/SMS), que orientam comércios de alimentos em relação a medidas gerais de

prevenção ao novo Coronavírus, incluindo lotação máxima, distanciamento de clientes, quantidade de funcionários para atendimento.

- 01/04/2020 - Notificação Coletiva a Instituições de Longa Permanência para Idosos (ILPI), Residenciais Terapêuticos e Comunidades Terapêuticas sobre medidas de prevenção e controle à disseminação do vírus SARS - COV2, pela Equipe de Vigilância da SMS-Porto Alegre.
- 01/04/2020 - Início da vacinação de idosos acima de 80 em domicílio, em parceria entre SMS POA, UFCSPA e SESC.
- 31/03/2020 - Publicado o decreto municipal nº 20.534, que determina o estado de calamidade pública na capital.
- 30/03/2020 - Início do monitoramento de pacientes crônicos por telefone para prevenção de reinternação. - parceria entre HCPA, Telessaúde-UFRGS-RS e SMS POA.
- 30/03/2020 - Publicado o decreto municipal nº 20.532, que determina aos Hospitais e aos Laboratórios, públicos e privados, o encaminhamento de informações para a Secretaria Municipal de Saúde de Porto Alegre (SMS).
- 28/03/2020 - Início das atividades de desinfecção de paradas de ônibus, sanitários públicos, unidades de saúde e espaços de grande circulação de pessoas. Parceria Secretaria Municipal de Serviços Urbanos e empresas Unicontrol, Desinservide e Imunizadora Hoffmann.
- 26/03/2020 - Início das atividades do ponto de coleta de material para exames do CoVID-19 para profissionais de saúde que realizam a assistência à saúde da população.
- 25/03/2020 - Início da vacinação para idosos nas Unidades da Atenção Primária, Drive Thru e farmácias.
- 24/03/2020 - Lançamento do chamada para o Start Health- Startup vs COVID pela Secretaria de Inovação da PMPA e Pacto Alegre
- 23/03/2020 - Instalação de tendas para atendimento em fluxo diferenciado de pacientes sintomáticos respiratórios: Pronto-atendimentos Lomba do Pinheiro, Bom Jesus, Vila dos Comerciaríios; Hospital da Restinga; Hospital Vila Nova; Escola Grupo Hospitalar Conceição.
- 23/03/2020 - Início da vacinação para profissionais de saúde nas Unidades da Atenção Primária.
- 20/03/2020 - Regulação de leitos com destinação de pacientes suspeitos e/ou confirmados para Hospitais previamente pactuados
- 20/03/2020 - Início do monitoramento dos leitos de UTI - *Dashboard* das UTIs (http://bit.ly/monitoramento_uti)
- 20/03/2020 - Designação de equipamentos sem uso do antigo Hospital Parque Belém para ampliação de nova área de atendimento para casos CoVID-19 no Grupo Hospitalar Conceição.
- 18/03/2020 - Criação de Formulário Eletrônico para Notificações de casos suspeitos no Gercon
- 16/03/2020 - Início da publicação de Decretos Municipais para reduzir a velocidade de progressão de novos casos de CoVID-19 (apresentados do mais recente até o primeiro)
 - 09/04/2020 - Decreto 20.535 Altera Decreto 20.534
 - 09/04/2020 - Dispõe sobre medidas para reduzir impacto social e econômico do estado de calamidade
 - 31/03/2020 - Decreto 20.533 - Cria Escritório de Fiscalização
 - 31/03/2020 - Decreto 20.534 - Decreta estado de calamidade pública

- 30/03/2020 - Decreto 20.532 - Determina aos Hospitais e aos Laboratórios, públicos e privados, o encaminhamento de informações para a SMS
- 25/03/2020 - Isolamento social acima de 60 anos, interdição de parques e praças
- 25/03/2020 - Determina apresentação de Plano de Ação de Órgãos da Administração Municipal Direta e Indireta para enfrentamento da Covid-19
- 25/03/2020 - Proíbe funcionamento de estabelecimentos comerciais, de serviços e indústrias e revoga decretos dos dias 20 e 23 de março de 2020
- 23/03/2020 - Complemento Decreto Distanciamento Social Idosos
- 22/03/2020 - Distanciamento social de pessoas com mais de 60 anos
- 22/03/2020 - Prorrogação dos alvarás de funcionamento
- 22/03/2020 - Distanciamento Social maiores de 60 anos
- 22/03/2020 - Orienta serviços de telemarketing
- 20/03/2020 - Medidas para padarias, restaurantes, bares e lancherias
- 20/03/2020 - Medidas de fechamento de estabelecimentos comerciais e outros
- 19/03/2020 - Medidas para o Mercado Público
- 17/03/2020 - Medidas para o transporte público no município
- 17/03/2020 - Medidas para restaurantes, bares, casas noturnas, shopping centers, centros comerciais, eventos em locais públicos
- 16/03/2020 - fechamento das instituições de graduação, ensino médio, ensino fundamental, educação infantil
- 16/03/2020 - Comitê Temporário de Enfrentamento ao Coronavírus
- 11/03/2020 - Publicação de Portaria com orientação dos fluxos nas Unidades da APS e do uso de EPIs nos serviços de Saúde
- 10/03/2020 - Primeiro caso de CoVID-19 no Rio Grande do Sul
- 10/03/2020 - Aula para os Médicos da Atenção Primária de Porto Alegre sobre CoVID-19
- 07/02/2020 - Apresentação do Plano de Contingência Municipal para a Rede Hospitalar e imprensa
- 31/01/2020 - Implantação de equipe de coleta domiciliar na fase de casos suspeitos importados
- 28/01/2020 - Compra de Equipamentos de Proteção Individual para os serviços da Rede

Anexo 1 - Casos positivos para COVID-19*

ID	Data de Notificação	Sexo	Idade	Fonte de Notificação
1	08/03/2020	M	31	HOSPITAL MÃE DE DEUS
2	09/03/2020	F	54	EVDT/DGVS
3	11/03/2020	M	68	HOSPITAL MOINHOS DE VENTO
4	11/03/2020	F	59	HOSPITAL MOINHOS DE VENTO
5	12/03/2020	M	18	EVDT/DGVS
6	12/03/2020	M	28	EVDT/DGVS
7	12/03/2020	M	66	HOSPITAL MOINHOS DE VENTO
8	13/03/2020	F	57	HOSPITAL MOINHOS DE VENTO
9	14/03/2020	M	35	HOSPITAL MOINHOS DE VENTO
10	14/03/2020	M	65	HOSPITAL DIVINA PROVIDÊNCIA
11	14/03/2020	M	32	HOSPITAL DE CLÍNICAS DE PORTO ALEGRE
12	14/03/2020	F	53	HOSPITAL MOINHOS DE VENTO
13	14/03/2020	M	53	HOSPITAL MÃE DE DEUS
14	14/03/2020	M	55	HOSPITAL MOINHOS DE VENTO
15	15/03/2020	M	44	HOSPITAL MOINHOS DE VENTO
16	15/03/2020	M	69	HOSPITAL MOINHOS DE VENTO
17	15/03/2020	M	72	HOSPITAL MOINHOS DE VENTO
18	15/03/2020	F	31	HOSPITAL DE CLÍNICAS DE PORTO ALEGRE
19	22/03/2020	M	22	HOSPITAL MÃE DE DEUS
20	16/03/2020	M	71	HOSPITAL DIVINA PROVIDÊNCIA
21	16/03/2020	M	37	UNIMED
22	16/03/2020	M	40	US GUARUJA
23	16/03/2020	F	5	EVDT/DGVS
24	16/03/2020	F	65	HOSPITAL DIVINA PROVIDÊNCIA
25	16/03/2020	F	35	HOSPITAL MÃE DE DEUS
26	16/03/2020	M	47	HOSPITAL MOINHOS DE VENTO
27	16/03/2020	M	61	UPA MOACIR SCLYAR
28	16/03/2020	F	28	HOSPITAL DE CLÍNICAS DE PORTO ALEGRE
29	16/03/2020	M	65	HOSPITAL MOINHOS DE VENTO
30	16/03/2020	F	50	HOSPITAL MOINHOS DE VENTO
31	16/03/2020	M	73	HOSPITAL MOINHOS DE VENTO
32	16/03/2020	F	32	HOSPITAL MOINHOS DE VENTO
33	16/03/2020	F	66	HOSPITAL MOINHOS DE VENTO



34	16/03/2020	M	59	HOSPITAL MÃE DE DEUS
35	16/03/2020	F	38	HOSPITAL MÃE DE DEUS
36	17/03/2020	M	38	US NONOAI
37	17/03/2020	M	69	HOSPITAL MOINHOS DE VENTO
38	17/03/2020	M	74	HOSPITAL MÃE DE DEUS
39	17/03/2020	F	21	HOSPITAL MOINHOS DE VENTO
40	17/03/2020	F	47	PRONTO ATENDIMENTO CRUZEIRO DO SUL
41	17/03/2020	M	21	EVDT/DGVS
42	17/03/2020	M	41	HOSPITAL ERNESTO DORNELLES
43	17/03/2020	M	69	Unidade de Saude Modelo
44	17/03/2020	F	57	HOSPITAL MOINHOS DE VENTO
45	17/03/2020	M	46	HOSPITAL MOINHOS DE VENTO
46	17/03/2020	F	56	HOSPITAL MOINHOS DE VENTO
47	18/03/2020	M	48	HOSPITAL DE CLÍNICAS DE PORTO ALEGRE
48	18/03/2020	F	52	US IAPI
49	18/03/2020	M	68	HOSPITAL MÃE DE DEUS
50	18/03/2020	F	74	IRMANDADE DA SANTA CASA DE MISERICORDIA DE PORTO ALEGRE
51	18/03/2020	M	29	HOSPITAL SAO LUCAS (PUC)
52	18/03/2020	F	82	HOSPITAL MOINHOS DE VENTO
53	18/03/2020	F	68	US SANTA CECILIA
54	18/03/2020	F	26	IRMANDADE DA SANTA CASA DE MISERICORDIA DE PORTO ALEGRE
55	18/03/2020	M	33	HOSPITAL DE CLÍNICAS DE PORTO ALEGRE
56	18/03/2020	M	34	HOSPITAL SAO LUCAS (PUC)
57	18/03/2020	M	78	HOSPITAL MOINHOS DE VENTO
58	19/03/2020	F	19	HOSPITAL MÃE DE DEUS
59	19/03/2020	M	69	CE IAPI
60	19/03/2020	M	67	SMS SÃO LEOPOLDO
61	19/03/2020	F	25	COE RS
62	19/03/2020	M	59	HOSPITAL DE CLÍNICAS DE PORTO ALEGRE
63	19/03/2020	M	29	SMS PORTO ALEGRE
64	20/03/2020	F	66	HOSPITAL MOINHOS DE VENTO
65	20/03/2020	M	81	HOSPITAL DE CLÍNICAS DE PORTO ALEGRE
66	20/03/2020	M	58	HOSPITAL MÃE DE DEUS
67	20/03/2020	M	40	HOSPITAL DE CLÍNICAS DE PORTO ALEGRE
68	20/03/2020	F	83	HOSPITAL MOINHOS DE VENTO
69	20/03/2020	M	58	HOSPITAL NOSSA SENHORA DA CONCEIÇÃO



70	20/03/2020	M	38	HOSPITAL DIVINA PROVIDÊNCIA
71	20/03/2020	M	43	US DE TORRES/RS
72	20/03/2020	M	25	HOSPITAL NOSSA SENHORA DA CONCEIÇÃO
73	20/03/2020	F	36	HOSPITAL SAO LUCAS (PUC)
74	20/03/2020	M	18	EVDT/DGVS
75	20/03/2020	M	37	HOSPITAL MOINHOS DE VENTO
76	21/03/2020	F	50	HOSPITAL DE CLÍNICAS DE PORTO ALEGRE
77	21/03/2020	M	72	HOSPITAL MOINHOS DE VENTO
78	22/03/2020	M	23	HOSPITAL MOINHOS DE VENTO
79	22/03/2020	M	63	HOSPITAL MOINHOS DE VENTO
80	22/03/2020	M	56	HOSPITAL DE CLÍNICAS DE PORTO ALEGRE
81	22/03/2020	M	33	HOSPITAL DIVINA PROVIDÊNCIA
82	22/03/2020	M	30	HOSPITAL ERNESTO DORNELLES
83	22/03/2020	F	42	HOSPITAL DE CLÍNICAS DE PORTO ALEGRE
84	22/03/2020	F	45	HOSPITAL DE CLÍNICAS DE PORTO ALEGRE
85	23/03/2020	F	31	HOSPITAL MÃE DE DEUS
86	23/03/2020	F	29	IRMANDADE DA SANTA CASA DE MISERICORDIA DE PORTO ALEGRE
87	23/03/2020	M	52	IRMANDADE DA SANTA CASA DE MISERICORDIA DE PORTO ALEGRE
88	23/03/2020	M	76	HOSPITAL MOINHOS DE VENTO
89	23/03/2020	M	31	IRMANDADE DA SANTA CASA DE MISERICORDIA DE PORTO ALEGRE
90	23/03/2020	F	42	EVDT/DGVS
91	23/03/2020	M	46	HOSPITAL MÃE DE DEUS
92	23/03/2020	M	34	HOSPITAL NOSSA SENHORA DA CONCEIÇÃO
93	23/03/2020	F	16	EVDT/DGVS
94	23/03/2020	M	23	HOSPITAL RESTINGA EXTREMO SUL
95	23/03/2020	F	45	HOSPITAL DIVINA PROVIDÊNCIA
96	23/03/2020	F	36	HOSPITAL DE CLÍNICAS DE PORTO ALEGRE
97	23/03/2020	F	26	IRMANDADE DA SANTA CASA DE MISERICORDIA DE PORTO ALEGRE
98	23/03/2020	M	59	HOSPITAL MÃE DE DEUS
99	24/03/2020	F	92	HOSPITAL DE CLÍNICAS DE PORTO ALEGRE
100	24/03/2020	F	63	HOSPITAL MOINHOS DE VENTO
101	24/03/2020	M	76	HOSPITAL MOINHOS DE VENTO
102	24/03/2020	M	38	HOSPITAL NOSSA SENHORA DA CONCEIÇÃO
103	24/03/2020	M	37	CONSULTÓRIO PARTICULAR



104	24/03/2020	M	88	HOSPITAL MOINHOS DE VENTO
105	24/03/2020	F	62	EVDT/DGVS
106	24/03/2020	M	35	HOSPITAL MOINHOS DE VENTO
107	24/03/2020	F	36	HOSPITAL SAO LUCAS (PUC)
108	25/03/2020	M	55	HOSPITAL DE CLÍNICAS DE PORTO ALEGRE
109	25/03/2020	M	53	HOSPITAL MOINHOS DE VENTO
110	25/03/2020	F	70	EVDT/DGVS
111	25/03/2020	M	60	HOSPITAL MOINHOS DE VENTO
112	25/03/2020	M	62	HOSPITAL MOINHOS DE VENTO
113	25/03/2020	F	76	HOSPITAL MOINHOS DE VENTO
114	25/03/2020	M	53	HOSPITAL MOINHOS DE VENTO
115	25/03/2020	F	67	EVDT/DGVS
116	25/03/2020	M	71	EVDT/DGVS
117	25/03/2020	F	66	HOSPITAL MOINHOS DE VENTO
118	25/03/2020	M	47	HOSPITAL MOINHOS DE VENTO
119	25/03/2020	F	32	CONSULTÓRIO PARTICULAR
120	25/03/2020	M	60	HOSPITAL MOINHOS DE VENTO
121	25/03/2020	F	40	IRMANDADE DA SANTA CASA DE MISERICORDIA DE PORTO ALEGRE
122	25/03/2020	F	74	HOSPITAL SAO LUCAS (PUC)
123	26/03/2020	F	61	HOSPITAL DE CLÍNICAS DE PORTO ALEGRE
124	26/03/2020	F	40	HOSPITAL MOINHOS DE VENTO
125	26/03/2020	M	67	HOSPITAL MÃE DE DEUS
126	26/03/2020	F	36	UNIMED
127	26/03/2020	F	30	UNIMED
128	27/03/2020	M	46	HOSPITAL MOINHOS DE VENTO
129	27/03/2020	F	33	EVDT/DGVS
130	27/03/2020	F	34	CONSULTÓRIO PARTICULAR
131	27/03/2020	F	25	HOSPITAL DE CLÍNICAS DE PORTO ALEGRE
132	27/03/2020	M	37	HOSPITAL MOINHOS DE VENTO
133	27/03/2020	F	49	UNIMED
134	27/03/2020	M	50	UNIMED
135	27/03/2020	F	45	UNIMED
136	27/03/2020	M	72	HOSPITAL MOINHOS DE VENTO
137	27/03/2020	M	46	HOSPITAL ERNESTO DORNELLES
138	27/03/2020	F	76	HOSPITAL ERNESTO DORNELLES
139	28/03/2020	M	57	HOSPITAL MOINHOS DE VENTO



140	28/03/2020	F	31	IRMANDADE DA SANTA CASA DE MISERICORDIA DE PORTO ALEGRE
141	29/03/2020	F	61	HOSPITAL MOINHOS DE VENTO
142	29/03/2020	M	84	HOSPITAL MOINHOS DE VENTO
143	29/03/2020	F	76	HOSPITAL MOINHOS DE VENTO
144	29/03/2020	F	66	HOSPITAL DE CLÍNICAS DE PORTO ALEGRE
145	29/03/2020	M	45	HOSPITAL SAO LUCAS (PUC)
146	29/03/2020	M	75	HOSPITAL MOINHOS DE VENTO
147	29/03/2020	M	75	HOSPITAL MÃE DE DEUS
148	29/03/2020	M	44	HOSPITAL MOINHOS DE VENTO
149	29/03/2020	M	54	HOSPITAL MÃE DE DEUS
150	29/03/2020	M	55	HOSPITAL MOINHOS DE VENTO
151	27/03/2020	M	80	HOSPITAL MOINHOS DE VENTO
152	29/03/2020	F	64	IRMANDADE DA SANTA CASA DE MISERICORDIA DE PORTO ALEGRE
153	29/03/2020	F	87	HOSPITAL ERNESTO DORNELLES
154	29/03/2020	M	71	HOSPITAL ERNESTO DORNELLES
155	29/03/2020	F	22	HOSPITAL DIVINA PROVIDÊNCIA
156	30/03/2020	M	52	HOSPITAL SAO LUCAS (PUC)
157	30/03/2020	M	63	HOSPITAL MOINHOS DE VENTO
158	30/03/2020	F	38	HOSPITAL MOINHOS DE VENTO
159	30/03/2020	F	52	HOSPITAL MÃE DE DEUS
160	30/03/2020	F	42	HOSPITAL MÃE DE DEUS
161	30/03/2020	M	44	HOSPITAL DE CLÍNICAS DE PORTO ALEGRE
162	30/03/2020	F	90	HOSPITAL MÃE DE DEUS
163	30/03/2020	M	46	HOSPITAL DE CLÍNICAS DE PORTO ALEGRE
164	30/03/2020	M	66	HOSPITAL DE CLÍNICAS DE PORTO ALEGRE
165	30/03/2020	M	83	HOSPITAL MOINHOS DE VENTO
166	30/03/2020	M	67	HOSPITAL MOINHOS DE VENTO
167	30/03/2020	F	47	HOSPITAL MOINHOS DE VENTO
168	30/03/2020	M	57	HOSPITAL MOINHOS DE VENTO
169	30/03/2020	F	70	HOSPITAL DE CLÍNICAS DE PORTO ALEGRE
170	30/03/2020	F	66	HOSPITAL MOINHOS DE VENTO
171	31/03/2020	F	65	HOSPITAL DE CLÍNICAS DE PORTO ALEGRE
172	31/03/2020	M	37	HOSPITAL MOINHOS DE VENTO
173	31/03/2020	M	62	HOSPITAL MOINHOS DE VENTO
174	31/03/2020	M	52	HOSPITAL DE CLÍNICAS DE PORTO ALEGRE
175	31/03/2020	F	49	HOSPITAL DE CLÍNICAS DE PORTO ALEGRE



176	31/03/2020	F	27	HOSPITAL DE CLÍNICAS DE PORTO ALEGRE
177	31/03/2020	M	30	HOSPITAL DE CLÍNICAS DE PORTO ALEGRE
178	31/03/2020	F	36	HOSPITAL DE CLÍNICAS DE PORTO ALEGRE
179	31/03/2020	F	46	HOSPITAL DE CLÍNICAS DE PORTO ALEGRE
180	31/03/2020	M	63	HOSPITAL DE CLÍNICAS DE PORTO ALEGRE
181	31/03/2020	M	29	HOSPITAL DE CLÍNICAS DE PORTO ALEGRE
182	31/03/2020	F	24	HOSPITAL DE CLÍNICAS DE PORTO ALEGRE
183	31/03/2020	F	38	HOSPITAL DE CLÍNICAS DE PORTO ALEGRE
184	31/03/2020	M	61	HOSPITAL DE CLÍNICAS DE PORTO ALEGRE
185	31/03/2020	M	25	HOSPITAL DE CLÍNICAS DE PORTO ALEGRE
186	31/03/2020	F	23	HOSPITAL DE CLÍNICAS DE PORTO ALEGRE
187	31/03/2020	F	27	HOSPITAL DE CLÍNICAS DE PORTO ALEGRE
188	31/03/2020	F	41	HOSPITAL DE CLÍNICAS DE PORTO ALEGRE
189	31/03/2020	F	32	HOSPITAL MOINHOS DE VENTO
190	31/03/2020	M	65	IRMANDADE DA SANTA CASA DE MISERICORDIA DE PORTO ALEGRE
191	31/03/2020	M	49	IRMANDADE DA SANTA CASA DE MISERICORDIA DE PORTO ALEGRE
192	31/03/2020	F	37	IRMANDADE DA SANTA CASA DE MISERICORDIA DE PORTO ALEGRE
193	31/03/2020	M	60	IRMANDADE DA SANTA CASA DE MISERICORDIA DE PORTO ALEGRE
194	31/03/2020	F	49	HOSPITAL RESTINGA EXTREMO SUL
195	27/03/2020	F	40	Unidade de Saude Sesc
196	26/04/2020	M	36	HOSPITAL NOSSA SENHORA DA CONCEIÇÃO
197	01/04/2020	M	64	HOSPITAL MOINHOS DE VENTO
198	31/03/2020	M	71	HOSPITAL MOINHOS DE VENTO
199	01/04/2020	M	47	HOSPITAL MÃE DE DEUS
200	01/04/2020	F	81	HOSPITAL MOINHOS DE VENTO
201	01/04/2020	M	60	HOSPITAL MOINHOS DE VENTO
202	01/04/2020	M	58	HOSPITAL MOINHOS DE VENTO
203	31/03/2020	F	73	HOSPITAL MOINHOS DE VENTO
204	26/03/2020	F	35	HOSPITAL MOINHOS DE VENTO
205	31/03/2020	M	68	HOSPITAL MOINHOS DE VENTO
206	31/03/2020	F	76	HOSPITAL MOINHOS DE VENTO
207	29/03/2020	M	31	GHC
208	30/03/2020	M	51	SMS PORTO ALEGRE
209	01/04/2020	F	62	HOSPITAL DE CLÍNICAS DE PORTO ALEGRE



210	07/04/2020	M	36	VIGILANCIA EM SAÚDE DA SMS NOVO HAMBURGO
211	01/04/2020	M	36	HOSPITAL MOINHOS DE VENTO
212	31/03/2020	F	38	HOSPITAL DIVINA PROVIDÊNCIA
213	02/04/2020	M	68	HOSPITAL MOINHOS DE VENTO
214	02/04/2020	F	50	UNIMED
215	01/04/2020	F	26	UNIMED
216	02/04/2020	M	21	UNIMED
217	02/04/2020	M	31	UNIMED
218	02/04/2020	F	26	HOSPITAL MOINHOS DE VENTO
219	02/04/2020	M	58	HOSPITAL SAO LUCAS (PUC)
220	02/04/2020	M	54	HOSPITAL MOINHOS DE VENTO
221	01/04/2020	F	26	HOSPITAL MOINHOS DE VENTO
222	02/04/2020	M	63	IRMANDADE DA SANTA CASA DE MISERICORDIA DE PORTO ALEGRE
223	02/04/2020	M	60	IRMANDADE DA SANTA CASA DE MISERICORDIA DE PORTO ALEGRE
224	02/04/2020	M	28	IRMANDADE DA SANTA CASA DE MISERICORDIA DE PORTO ALEGRE
225	02/04/2020	M	65	IRMANDADE DA SANTA CASA DE MISERICORDIA DE PORTO ALEGRE
226	02/04/2020	F	48	HOSPITAL DE CLÍNICAS DE PORTO ALEGRE
227	02/04/2020	M	44	IRMANDADE DA SANTA CASA DE MISERICORDIA DE PORTO ALEGRE
228	02/04/2020	F	71	HOSPITAL DE CLÍNICAS DE PORTO ALEGRE
229	02/04/2020	F	49	HOSPITAL DE CLÍNICAS DE PORTO ALEGRE
230	02/04/2020	M	46	HOSPITAL DE CLÍNICAS DE PORTO ALEGRE
231	24/03/2020	M	54	Unidade de Saude Morro Santana
232	30/03/2020	F	37	SMS PORTO ALEGRE
233	02/04/2020	M	44	SMS PORTO ALEGRE
234	27/03/2020	F	25	SMS PORTO ALEGRE
235	22/03/2020	F	43	Unidade de Saude Panorama
236	30/03/2020	F	32	SMS PORTO ALEGRE
237	26/03/2020	M	61	Unidade de Saude Jardim Itu
238	30/03/2020	M	20	SMS PORTO ALEGRE
239	02/04/2020	F	41	Unidade de Saude Tristeza
240	23/03/2020	F	52	Unidade de Saude Iapi
241	25/03/2020	F	35	Ambulatorio de Especialidades IAPI
242	02/04/2020	F	71	HOSPITAL NOSSA SENHORA DA CONCEIÇÃO



243	02/04/2020	M	55	HOSPITAL MOINHOS DE VENTO
244	02/04/2020	M	77	HOSPITAL MÃE DE DEUS
245	03/04/2020	M	41	HOSPITAL MOINHOS DE VENTO
246	03/04/2020	F	63	HOSPITAL MOINHOS DE VENTO
247	01/04/2020	M	51	HOSPITAL MÃE DE DEUS
248	31/03/2020	M	59	HOSPITAL DA BRIGADA MILITAR DE PORTO ALEGRE
249	23/03/2020	M	71	HOSPITAL DE CLÍNICAS DE PORTO ALEGRE
250	03/04/2020	F	31	HOSPITAL DIVINA PROVIDÊNCIA
251	03/04/2020	F	35	HOSPITAL MOINHOS DE VENTO
252	03/04/2020	F	37	COE RS
253	03/04/2020	F	21	SMS PORTO ALEGRE
254	03/04/2020	F	48	Unidade de Saude Santa Marta
255	03/04/2020	M	52	HOSPITAL DIVINA PROVIDÊNCIA
256	02/04/2020	M	53	SMS PORTO ALEGRE
257	05/04/2020	F	39	HOSPITAL MOINHOS DE VENTO
258	30/03/2020	F	64	HOSPITAL NOSSA SENHORA DA CONCEIÇÃO
259	25/03/2020	F	71	HOSPITAL ERNESTO DORNELLES
260	02/04/2020	M	38	COE RS
261	06/04/2020	F	51	LABORATORIO ANALYSIS
262	06/04/2020	M	55	HOSPITAL MOINHOS DE VENTO
263	06/04/2020	M	44	HOSPITAL MOINHOS DE VENTO
264	06/04/2020	F	72	HOSPITAL MÃE DE DEUS
265	06/04/2020	F	70	HOSPITAL DE CLÍNICAS DE PORTO ALEGRE
266	06/04/2020	M	36	HOSPITAL ERNESTO DORNELLES
267	06/04/2020	M	71	HOSPITAL ERNESTO DORNELLES
268	31/03/2020	M	70	HOSPITAL UNIVERSITÁRIO DE PELOTAS
269	06/04/2020	F	48	HOSPITAL DIVINA PROVIDÊNCIA
270	04/04/2020	F	24	HOSPITAL DIVINA PROVIDÊNCIA
271	03/04/2020	M	68	HOSPITAL DIVINA PROVIDÊNCIA
272	07/04/2020	M	69	HOSPITAL MOINHOS DE VENTO
273	07/04/2020	F	63	HOSPITAL MOINHOS DE VENTO
274	07/04/2020	M	37	HOSPITAL MOINHOS DE VENTO
275	08/04/2020	M	55	IRMANDADE DA SANTA CASA DE MISERICORDIA DE PORTO ALEGRE
276	08/04/2020	F	38	IRMANDADE DA SANTA CASA DE MISERICORDIA DE PORTO ALEGRE



277	08/04/2020	F	69	IRMANDADE DA SANTA CASA DE MISERICORDIA DE PORTO ALEGRE
278	08/04/2020	F	40	IRMANDADE DA SANTA CASA DE MISERICORDIA DE PORTO ALEGRE
279	08/04/2020	M	38	IRMANDADE DA SANTA CASA DE MISERICORDIA DE PORTO ALEGRE
280	08/04/2020	F	26	HOSPITAL DE CLÍNICAS DE PORTO ALEGRE
281	08/04/2020	F	50	HOSPITAL DE CLÍNICAS DE PORTO ALEGRE
282	08/04/2020	M	72	IRMANDADE DA SANTA CASA DE MISERICORDIA DE PORTO ALEGRE
283	08/04/2020	F	66	IRMANDADE DA SANTA CASA DE MISERICORDIA DE PORTO ALEGRE
284	08/04/2020	M	37	IRMANDADE DA SANTA CASA DE MISERICORDIA DE PORTO ALEGRE
285	08/04/2020	M	72	IRMANDADE DA SANTA CASA DE MISERICORDIA DE PORTO ALEGRE
286	06/04/2020	F	52	US NAVEGANTES
287	27/03/2020	M	75	HOSPITAL NOSSA SENHORA DA CONCEIÇÃO
288	04/04/2020	M	69	HOSPITAL NOSSA SENHORA DA CONCEIÇÃO
289	27/03/2020	M	69	HOSPITAL NOSSA SENHORA DA CONCEIÇÃO
290	02/04/2020	M	47	HOSPITAL NOSSA SENHORA DA CONCEIÇÃO
291	02/04/2020	F	55	HOSPITAL DA BRIGADA MILITAR DE PORTO ALEGRE
292	09/04/2020	F	72	HOSPITAL MOINHOS DE VENTO
293	09/04/2020	M	33	HOSPITAL MOINHOS DE VENTO
294	09/04/2020	F	1	IRMANDADE DA SANTA CASA DE MISERICORDIA DE PORTO ALEGRE
295	02/04/2020	F	56	HOSPITAL GERAL DE PORTO ALEGRE
296	05/04/2020	M	87	HOSPITAL ERNESTO DORNELLES
297	06/04/2020	M	20	HOSPITAL VILA NOVA
298	04/04/2020	M	64	HOSPITAL DIVINA PROVIDÊNCIA
299	09/04/2020	F	44	HOSPITAL NOSSA SENHORA DA CONCEIÇÃO
300	09/04/2020	F	58	HOSPITAL NOSSA SENHORA DA CONCEIÇÃO
301	09/04/2020	M	41	HOSPITAL NOSSA SENHORA DA CONCEIÇÃO
302	26/03/2020	F	75	HOSPITAL ERNESTO DORNELLES
303	11/04/2020	M	41	COE RS
304	11/04/2020	F	48	HOSPITAL ERNESTO DORNELLES
305	05/04/2020	F	38	HOSPITAL NOSSA SENHORA DA CONCEIÇÃO
306	08/04/2020	F	28	HOSPITAL NOSSA SENHORA DA CONCEIÇÃO
307	13/04/2020	F	20	HOSPITAL MOINHOS DE VENTO



308	07/04/2020	M	63	HOSPITAL DA BRIGADA MILITAR DE PORTO ALEGRE
309	12/04/2020	F	74	HOSPITAL MOINHOS DE VENTO
310	13/04/2020	M	46	HOSPITAL ERNESTO DORNELLES
311	13/04/2020	M	52	HOSPITAL DE CLÍNICAS DE PORTO ALEGRE
312	13/04/2020	F	42	LAB ENDOCRIMETA
313	13/04/2020	M	38	LAB ENDOCRIMETA
314	13/04/2020	M	64	LAB ENDOCRIMETA
315	13/04/2020	M	16	IRMANDADE DA SANTA CASA DE MISERICORDIA DE PORTO ALEGRE
316	13/04/2020	F	87	IRMANDADE DA SANTA CASA DE MISERICORDIA DE PORTO ALEGRE
317	13/04/2020	M	23	UNIMED
318	13/04/2020	F	39	COE RS
319	13/04/2020	F	38	UNIMED
320	30/03/2020	M	67	HOSPITAL NOSSA SENHORA DA CONCEIÇÃO
321	06/04/2020	M	29	HOSPITAL VILA NOVA
322	06/04/2020	M	35	HOSPITAL UNIVERSITARIO
323	10/04/2020	M	65	HOSPITAL NOSSA SENHORA DA CONCEIÇÃO
324	17/04/2020	M	74	HOSPITAL ERNESTO DORNELLES
325	13/04/2020	M	40	HOSPITAL SAO LUCAS (PUC)
326	13/04/2020	M	36	EVDT/DGVS
327	14/04/2020	M	38	HOSPITAL MOINHOS DE VENTO
328	14/04/2020	F	34	HOSPITAL MOINHOS DE VENTO
329	29/03/2020	M	62	HOSPITAL MÃE DE DEUS
330	14/04/2020	M	69	IRMANDADE DA SANTA CASA DE MISERICORDIA DE PORTO ALEGRE
331	14/04/2020	F	48	HOSPITAL SAO LUCAS (PUC)
332	14/04/2020	F	46	HOSPITAL MOINHOS DE VENTO
333	14/04/2020	M	36	ENDOCRIMETA
334	14/04/2020	F	41	ENDOCRIMETA
335	12/04/2020	M	57	HOSPITAL NOSSA SENHORA DA CONCEIÇÃO
336	13/04/2020	M	58	HOSPITAL NOSSA SENHORA DA CONCEIÇÃO
337	12/04/2020	F	35	HOSPITAL NOSSA SENHORA DA CONCEIÇÃO
338	13/04/2020	F	29	HOSPITAL NOSSA SENHORA DA CONCEIÇÃO
339	15/04/2020	F	68	HOSPITAL DE CLÍNICAS DE PORTO ALEGRE
340	15/04/2020	M	71	HOSPITAL DE CLÍNICAS DE PORTO ALEGRE
341	15/04/2020	F	51	HOSPITAL DE CLÍNICAS DE PORTO ALEGRE



342	15/04/2020	M	56	HOSPITAL DE CLÍNICAS DE PORTO ALEGRE
343	15/04/2020	F	40	HOSPITAL MOINHOS DE VENTO
344	15/04/2020	F	42	HOSPITAL MOINHOS DE VENTO
345	14/04/2020	F	56	HOSPITAL NOSSA SENHORA DA CONCEIÇÃO
346	14/04/2020	F	34	HOSPITAL MOINHOS DE VENTO
347	14/04/2020	F	52	HOSPITAL NOSSA SENHORA DA CONCEIÇÃO
348	14/04/2020	F	20	HOSPITAL MOINHOS DE VENTO
349	14/04/2020	F	36	HOSPITAL NOSSA SENHORA DA CONCEIÇÃO
350	14/04/2020	F	28	HOSPITAL NOSSA SENHORA DA CONCEIÇÃO
351	14/04/2020	F	43	HOSPITAL NOSSA SENHORA DA CONCEIÇÃO
352	14/04/2020	F	33	HOSPITAL NOSSA SENHORA DA CONCEIÇÃO
353	14/04/2020	F	60	HOSPITAL NOSSA SENHORA DA CONCEIÇÃO
354	14/04/2020	F	48	HOSPITAL NOSSA SENHORA DA CONCEIÇÃO
355	14/04/2020	F	62	HOSPITAL NOSSA SENHORA DA CONCEIÇÃO
356	14/04/2020	M	46	HOSPITAL NOSSA SENHORA DA CONCEIÇÃO
357	14/04/2020	F	40	HOSPITAL NOSSA SENHORA DA CONCEIÇÃO
358	16/04/2020	M	32	HOSPITAL MOINHOS DE VENTO
359	16/04/2020	F	60	HOSPITAL MOINHOS DE VENTO
360	16/04/2020	M	48	IRMANDADE DA SANTA CASA DE MISERICORDIA DE PORTO ALEGRE
361	16/04/2020	F	78	HOSPITAL ERNESTO DORNELLES
362	16/04/2020	M	59	ENDOCRIMETA
363	16/04/2020	F	78	HOSPITAL NOSSA SENHORA DA CONCEIÇÃO
364	16/04/2020	F	48	HOSPITAL NOSSA SENHORA DA CONCEIÇÃO
365	16/04/2020	F	56	HOSPITAL NOSSA SENHORA DA CONCEIÇÃO
366	13/04/2020	M	44	HOSPITAL NOSSA SENHORA DA CONCEIÇÃO
367	16/04/2020	M	52	HOSPITAL MOINHOS DE VENTO
368	15/04/2020	M	92	HOSPITAL MOINHOS DE VENTO
369	14/04/2020	M	41	HOSPITAL NOSSA SENHORA DA CONCEIÇÃO
370	14/04/2020	M	63	HOSPITAL SAO LUCAS (PUC)
371	16/04/2020	F	49	HOSPITAL SAO LUCAS (PUC)
372	17/04/2020	M	68	HOSPITAL DE CLÍNICAS DE PORTO ALEGRE
373	14/04/2020	F	66	HOSPITAL NOSSA SENHORA DA CONCEIÇÃO
374	17/04/2020	F	31	HOSPITAL MOINHOS DE VENTO
375	17/04/2020	F	36	LABORATORIO ENDOCRIMETA
376	15/04/2020	F	40	Hospital Geral de Porto Alegre
377	15/04/2020	F	37	Unidade de Saude Nova Brasília



378	16/04/2020	F	30	HOSPITAL SAO LUCAS (PUC)
379	17/04/2020	F	24	LABORATORIO PARDINI
380	17/04/2020	F	24	LABORATORIO PARDINI
381	17/04/2020	M	18	LABORATORIO PARDINI
382	17/04/2020	M	36	HOSPITAL MOINHOS DE VENTO
383	08/04/2020	F	15	HOSPITAL NOSSA SENHORA DA CONCEIÇÃO
384	15/04/2020	F	36	HOSPITAL NOSSA SENHORA DA CONCEIÇÃO
385	16/04/2020	F	65	HOSPITAL NOSSA SENHORA DA CONCEIÇÃO
386	18/04/2020	F	45	HOSPITAL MOINHOS DE VENTO
387	19/04/2020	M	34	HOSPITAL MOINHOS DE VENTO
388	16/04/2020	F	67	COE RS
389	19/04/2020	F	52	HOSPITAL NOSSA SENHORA DA CONCEIÇÃO
390	19/04/2020	F	48	HOSPITAL NOSSA SENHORA DA CONCEIÇÃO
391	19/04/2020	M	49	HOSPITAL NOSSA SENHORA DA CONCEIÇÃO
392	19/04/2020	M	25	HOSPITAL NOSSA SENHORA DA CONCEIÇÃO
393	19/04/2020	F	33	HOSPITAL NOSSA SENHORA DA CONCEIÇÃO
394	19/04/2020	F	24	HOSPITAL NOSSA SENHORA DA CONCEIÇÃO
395	19/04/2020	M	61	HOSPITAL NOSSA SENHORA DA CONCEIÇÃO
396	18/04/2020	F	47	SMS PORTO ALEGRE
397	21/04/2020	M	80	HOSPITAL MOINHOS DE VENTO
398	18/04/2020	M	69	HOSPITAL NOSSA SENHORA DA CONCEIÇÃO
399	17/04/2020	F	67	HOSPITAL NOSSA SENHORA DA CONCEIÇÃO
400	21/04/2020	F	46	SMS PORTO ALEGRE
401	20/04/2020	M	45	SMS PORTO ALEGRE
402	17/04/2020	F	70	HOSPITAL DE CLÍNICAS DE PORTO ALEGRE
403	22/04/2020	F	52	SMS PORTO ALEGRE
404	19/04/2020	F	59	LABORATORIO FLEURY
405	22/04/2020	F	68	LABORATORIO ENDOCRIMETA
406	22/04/2020	M	66	LABORATORIO ENDOCRIMETA
407	22/04/2020	M	44	LABORATORIO ENDOCRIMETA
408	22/04/2020	M	37	LABORATORIO ENDOCRIMETA
409	22/04/2020	M	36	HOSPITAL DE CLÍNICAS DE PORTO ALEGRE
410	22/04/2020	F	45	HOSPITAL NOSSA SENHORA DA CONCEIÇÃO
411	22/04/2020	F	27	LABORATORIO FLEURY
412	06/04/2020	M	62	HOSPITAL NOSSA SENHORA DA CONCEIÇÃO
413	19/04/2020	M	86	HOSPITAL PORTO ALEGRE



414	15/04/2020	F	68	HOSPITAL NOSSA SENHORA DA CONCEICAO SA
415	19/04/2020	F	57	HOSPITAL NOSSA SENHORA DA CONCEIÇÃO
416	19/04/2020	F	56	HOSPITAL NOSSA SENHORA DA CONCEIÇÃO
417	22/04/2020	M	75	IRMANDADE DA SANTA CASA DE MISERICORDIA DE PORTO ALEGRE
418	22/04/2020	F	79	IRMANDADE DA SANTA CASA DE MISERICORDIA DE PORTO ALEGRE
419	13/04/2020	F	78	HOSPITAL ERNESTO DORNELLES
420	21/04/2020	M	58	HOSPITAL NOSSA SENHORA DA CONCEIÇÃO
421	19/04/2020	F	36	HOSPITAL NOSSA SENHORA DA CONCEIÇÃO
422	24/04/2020	F	39	HOSPITAL MOINHOS DE VENTO
423	24/04/2020	F	56	HOSPITAL NOSSA SENHORA DA CONCEIÇÃO
424	24/04/2020	F	62	HOSPITAL NOSSA SENHORA DA CONCEIÇÃO
425	24/04/2020	F	44	HOSPITAL NOSSA SENHORA DA CONCEIÇÃO
426	24/04/2020	F	48	HOSPITAL NOSSA SENHORA DA CONCEIÇÃO
427	24/04/2020	F	52	HOSPITAL NOSSA SENHORA DA CONCEIÇÃO
428	24/04/2020	M	76	HOSPITAL DIVINA PROVIDENCIA
429	25/04/2020	M	26	IRMANDADE DA SANTA CASA DE MISERICORDIA DE PORTO ALEGRE
430	25/04/2020	F	27	IRMANDADE DA SANTA CASA DE MISERICORDIA DE PORTO ALEGRE
431	25/04/2020	F	59	HOSPITAL NOSSA SENHORA DA CONCEIÇÃO
432	25/04/2020	F	39	HOSPITAL NOSSA SENHORA DA CONCEIÇÃO
433	26/04/2020	F	53	HOSPITAL NOSSA SENHORA DA CONCEIÇÃO
434	26/04/2020	M	39	PESQUISA UFPEL
435	27/04/2020	F	NI	PESQUISA UFPEL
436	26/04/2020	F	33	PESQUISA UFPEL
437	26/04/2020	M	32	PESQUISA UFPEL
438	26/04/2020	F	NI	PESQUISA UFPEL
439	26/04/2020	F	NI	PESQUISA UFPEL
440	26/04/2020	M	NI	PESQUISA UFPEL
441	26/04/2020	F	NI	PESQUISA UFPEL
442	27/04/2020	F	63	LABORATORIO ENDOCRIMETA
443	27/04/2020	M	32	IRMANDADE DA SANTA CASA DE MISERICORDIA DE PORTO ALEGRE
444	27/04/2020	M	37	IRMANDADE DA SANTA CASA DE MISERICORDIA DE PORTO ALEGRE
445	27/04/2020	M	17	SMS PORTO ALEGRE



446	27/04/2020	M	17	SMS PORTO ALEGRE
447	27/04/2020	F	53	HOSPITAL DE CLÍNICAS DE PORTO ALEGRE
448	27/04/2020	M	55	HOSPITAL NOSSA SENHORA DA CONCEIÇÃO
449	26/04/2020	M	42	HOSPITAL NOSSA SENHORA DA CONCEIÇÃO
450	28/04/2020	M	49	HOSPITAL DE CLINICAS
451	28/04/2020	F	44	HOSPITAL SAO LUCAS DA PUCRS
452	28/04/2020	M	66	HOSPITAL SAO LUCAS DA PUCRS
453	28/04/2020	F	36	HOSPITAL MOINHOS DE VENTO
454	29/04/2020	M	64	HOSPITAL DE CLÍNICAS DE PORTO ALEGRE
455	29/04/2020	M	10	LABORATORIO MONTSERRAT
456	29/04/2020	F	58	LABORATORIO MONTSERRAT
457	29/04/2020	M	51	LABORATORIO MONTSERRAT
458	29/04/2020	M	52	LABORATORIO MONTSERRAT
459	29/04/2020	F	45	UFPEL
460	29/04/2020	F	37	LABORATORIO MONTSERRAT
461	29/04/2020	M	21	LABORATORIO MONTSERRAT
462	29/04/2020	F	25	LABORATORIO MONTSERRAT
463	29/04/2020	F	51	HOSPITAL MÃE DE DEUS
464	29/04/2020	F	45	LABORATORIO WEINMANN
465	28/04/2020	F	24	PRONTO ATENDIMENTO CRUZEIRO DO SUL
466	28/04/2020	F	56	HOSPITAL NOSSA SENHORA DA CONCEICAO
467	28/04/2020	M	68	HOSPITAL NOSSA SENHORA DA CONCEICAO
468	29/04/2020	M	36	HOSPITAL NOSSA SENHORA DA CONCEICAO
469	30/04/2020	M	30	ENDOCRIMETA
470	30/04/2020	F	10	ENDOCRIMETA
471	30/04/2020	F	62	ENDOCRIMETA
472	30/04/2020	F	41	ENDOCRIMETA
473	30/04/2020	F	44	LABORATÓRIO JEFFMAN
474	29/04/2020	F	32	HOSPITAL MAE DE DEUS
475	30/04/2020	M	40	LABORATÓRIO FELIPEE
476	29/04/2020	F	67	UNIDADE DE SAUDE PASSO DAS PEDRAS I
477	30/04/2020	F	31	DGVS
478	22/04/2020	F	34	SMS PORTO ALEGRE
479	29/04/2020	M	57	IRMANDADE DE SANTA CASA DE MISERICORDIA DE PORTO ALEGRE
480	30/04/2020	F	36	HOSPITAL NOSSA SENHORA DA CONCEIÇÃO
481	30/04/2020	M	64	HOSPITAL MAE DE DEUS



482	30/04/2020	F	45	LABORATORIO ANALYSIS
483	30/04/2020	M	40	LABORATORIO ANALYSIS
484	30/04/2020	F	70	HOSPITAL ERNESTO DORNELLES
485	27/04/2020	F	47	HOSPITAL NOSSA SENHORA DA CONCEICAO SA
486	30/04/2020	F	54	SMS PORTO ALEGRE
487	29/04/2020	F	20	HOSPITAL MOINHOS DE VENTO
488	30/04/2020	M	60	IRMANDADE DE SANTA CASA DE MISERICORDIA DE PORTO ALEGRE
489	01/05/2020	F	36	HOSPITAL DE CLINICAS DE PORTO ALEGRE
490	01/05/2020	M	42	HOSPITAL DE CLINICAS DE PORTO ALEGRE
491	01/05/2020	F	78	HOSPITAL DE CLINICAS DE PORTO ALEGRE
492	01/05/2020	M	89	HOSPITAL DE CLINICAS DE PORTO ALEGRE
493	02/05/2020	M	35	HOSPITAL MOINHOS DE VENTO
494	02/05/2020	F	87	HOSPITAL NOSSA SENHORA DA CONCEICAO SA
495	03/05/2020	F	44	HOSPITAL MAE DE DEUS
496	04/05/2020	F	47	HOSPITAL DE CLINICAS DE PORTO ALEGRE
497	04/05/2020	F	41	LABORATORIO EXAME
498	04/05/2020	M	32	LABORATORIO ANALYSIS
499	04/05/2020	M	34	LABORATORIO FLEURY
500	04/05/2020	M	41	LABORATORIO UNIMED
501	23/04/2020	F	29	SMS PORTO ALEGRE
502	02/05/2020	M	27	SMS PORTO ALEGRE
503	02/05/2020	F	73	HOSPITAL NOSSA SENHORA DA CONCEIÇÃO
504	05/05/2020	F	39	LABORATORIO MONTSERRAT
505	05/05/2020	F	22	LABORATORIO MONTSERRAT
506	05/05/2020	F	60	LABORATORIO MONTSERRAT
507	05/05/2020	M	54	LABORATÓRIO FLEURY
508	05/05/2020	M	26	LABORATORIO MONTSERRAT
509	05/05/2020	F	47	LABORATORIO MONTSERRAT
510	04/05/2020	F	49	HOSPITAL PORTO ALEGRE
511	01/05/2020	F	33	HOSPITAL ERNESTO DORNELLES
512	03/05/2020	M	46	HOSPITAL ERNESTO DORNELLES
513	05/05/2020	F	23	HOSPITAL SAO LUCAS PUC
514	05/05/2020	F	46	HOSPITAL SAO LUCAS PUC
515	05/05/2020	F	57	HOSPITAL SAO LUCAS PUC
516	05/05/2020	M	37	HOSPITAL SAO LUCAS PUC



517	05/05/2020	F	60	SMS PORTO ALEGRE
518	05/05/2020	F	31	SMS PORTO ALEGRE
519	06/05/2020	F	33	HOSPITAL DE CLINICAS DE PORTO ALEGRE
520	06/05/2020	F	37	FARMÁCIA SÃO JOÃO
521	03/05/2020	F	57	SMS PORTO ALEGRE
522	06/05/2020	F	69	LABORATORIO WEINMANN
523	06/05/2020	M	58	LABORATORIO WEINMANN
524	06/05/2020	F	33	SMS PORTO ALEGRE
525	06/05/2020	F	54	UNIDADE DE SAUDE JARDIM LEOPOLDINA
526	07/05/2020	F	39	HOSPITAL MAE DE DEUS
527	07/05/2020	F	40	LABORATORIO FELIPPE
528	07/05/2020	F	32	LABORATORIO FELIPPE
529	07/05/2020	M	36	LABORATORIO FELIPPE
530	07/05/2020	F	36	HOSPITAL MAE DE DEUS
531	07/05/2020	M	47	HOSPITAL MOINHOS DE VENTO
532	07/05/2020	M	37	LABORATORIO MONT SERRAT
533	07/05/2020	F	44	LABORATORIO MONT SERRAT
534	07/05/2020	F	55	LABORATORIO MONT SERRAT
535	07/05/2020	F	46	LABORATORIO MONT SERRAT
536	07/05/2020	M	42	LABORATORIO MONT SERRAT
537	07/05/2020	F	22	LABORATORIO MONT SERRAT
538	07/05/2020	M	68	LABORATORIO MONT SERRAT
539	07/05/2020	F	40	LABORATORIO MONT SERRAT
540	07/05/2020	M	41	LABORATORIO MONT SERRAT
541	07/05/2020	M	32	LABORATORIO MONT SERRAT
542	07/05/2020	F	33	LABORATORIO MONT SERRAT
543	07/05/2020	M	23	LABORATORIO MONT SERRAT
544	07/05/2020	F	73	LABORATORIO MONT SERRAT
545	07/05/2020	F	28	LABORATORIO MONT SERRAT
546	07/05/2020	M	39	LABORATORIO MONT SERRAT
547	07/05/2020	F	34	LABORATORIO MONT SERRAT
548	07/05/2020	M	41	LABORATORIO MONT SERRAT
549	07/05/2020	F	44	LABORATORIO MONT SERRAT
550	07/05/2020	M	34	LABORATORIO MONT SERRAT
551	07/05/2020	M	31	LABORATORIO MONT SERRAT
552	07/05/2020	F	30	IRMANDADE DA SANTA CASA
553	07/05/2020	F	36	HOSPITAL MAE DE DEUS



554	07/05/2020	F	81	HOSPITAL ERNESTO DORNELLES
555	07/05/2020	M	11	LABORATORIO ANALYSIS
556	07/05/2020	M	44	LABORATORIO ANALYSIS
557	07/05/2020	M	86	HOSPITAL ERNESTO DORNELLES
558	07/05/2020	M	36	HOSPITAL ERNESTO DORNELLES
559	07/05/2020	F	61	HOSPITAL ERNESTO DORNELLES
560	07/05/2020	F	36	PRONTO ATENDIMENTO CRUZEIRO DO SUL
561	07/05/2020	M	20	PRONTO ATENDIMENTO CRUZEIRO DO SUL
562	07/05/2020		26	SMS PORTO ALEGRE
563	07/05/2020	F	30	PRONTO ATENDIMENTO CRUZEIRO DO SUL
564	07/05/2020	M	29	IRMANDADE DA SANTA CASA
565	07/05/2020	F	39	PRONTO ATENDIMENTO CRUZEIRO DO SUL
566	07/05/2020	F	28	IRMANDADE DA SANTA CASA
567	07/05/2020	F	37	IRMANDADE DA SANTA CASA
568	07/05/2020	M	13	PRONTO ATENDIMENTO CRUZEIRO DO SUL
569	06/05/2020	M	25	PRONTO ATENDIMENTO LOMBA DO PINHEIRO
570	05/05/2020	M	37	ASSOCIACAO HOSPITALAR VILA NOVA
571	05/05/2020	M	72	HOSPITAL NOSSA SENHORA DA CONCEICAO SA
572	06/05/2020	M	27	HOSPITAL NOSSA SENHORA DA CONCEICAO SA
573	06/05/2020	M	59	HOSPITAL NOSSA SENHORA DA CONCEICAO SA
574	30/04/2020	M	9M	LABORTAORIO FLEURY
575	30/04/2020	F	22	FLEURY
576	30/04/2020	F	57	FLEURY
577	08/05/2020	F	47	FLEURY
578	08/05/2020	F	44	HOSPITAL ERNESTO DORNELLES
579	08/05/2020	F	60	HOSPITAL ERNESTO DORNELLES
580	08/05/2020	M	36	HOSPITAL ERNESTO DORNELLES
581	08/05/2020	M	49	COE RS
582	08/05/2020	F	32	LABORATORIO MONTSERRAT
583	08/05/2020	M	32	LABORATORIO MONTSERRAT
584	08/05/2020	F	39	LABORATORIO MONTSERRAT
585	08/05/2020	F	41	LABORATORIO MONTSERRAT
586	08/05/2020	M	36	LABORATORIO MONTSERRAT
587	08/05/2020	M	46	LABORATORIO MONTSERRAT
588	08/05/2020	F	34	LABORATORIO MONTSERRAT



589	08/05/2020	F	62	LABORATORIO MONTSERRAT
590	08/05/2020	M	36	LABORATORIO MONTSERRAT
591	08/05/2020	M	34	HOSPITAL MAE DE DEUS
592	05/05/2020	M	59	HOSPITAL NOSSA SENHORA DA CONCEIÇÃO
593	08/05/2020	M	50	UNIDADE DE SAUDE TRISTEZA
594	07/04/2020	M	NI	HOSPITAL NOSSA SENHORA DA CONCEICAO
595	13/04/2020	M	52	HOSPITAL DE CLÍNICAS DE PORTO ALEGRE
596	06/05/2020	M	NI	HOSPITAL DE CLÍNICAS DE PORTO ALEGRE
597	17/04/2020	M	61	HOSPITAL NOSSA SENHORA DA CONCEICAO
598	09/05/2020	F	51	HOSPITAL ERNESTO DORNELLES
599	10/05/2020	M	55	HOSPITAL MOINHOS DE VENTO
600	10/05/2020	F	52	HOSPITAL NOSSA SENHORA DA CONCEICAO
601	09/05/2020	M	35	UNIVERSIDADE FEDERAL DE PELOTAS
602	09/05/2020	F	52	HOSPITAL DE CLÍNICAS DE PORTO ALEGRE
603	09/05/2020	F	68	HOSPITAL DE CLÍNICAS DE PORTO ALEGRE

FONTE: Banco de dados SMS/DVGS/EVDT. Sigla: NI = Dado não identificado até o momento

*Dados atualizados em 10 de maio de 2020, 17h, sujeitos à revisão.