

# Boletim COVID-19 nº 50/2020

Porto Alegre, 11 de Maio de 2020.  
Horário de Publicação: 19:00

Este Boletim é produzido diariamente pela Secretaria Municipal de Saúde de Porto Alegre (SMS/POA) desde a declaração de Porto Alegre como área de transmissão comunitária do novo coronavírus (SARS-CoV-02) pelo Ministério da Saúde, para atualização das informações sobre o enfrentamento à epidemia de CoVID-19 na cidade.

## Índice

<b>1) Dados sobre a epidemia</b>	<b>2</b>
<b>2) Síntese de conceitos e condutas</b>	<b>8</b>
<b>3) Orientações gerais</b>	<b>10</b>
Notificação e coleta de Swab	10
Síndrome Respiratória Aguda Grave	10
Profissionais de Saúde e Profissionais da Segurança Pública	10
Fornecimento de atestado médico	11
<b>4) Medidas Implementadas na Cidade</b>	<b>13</b>
<b>Anexo 1 - Casos positivos para CoVID-19*</b>	<b>17</b>

## 1) Dados sobre a epidemia

Até a presente data, foram confirmados 644 casos de CoVID-19 entre residentes de Porto Alegre, trinta e um (31) casos a mais do que o notificado até o dia anterior (gráfico 1). Dois (02) casos apresentam o status 'inconclusivo'. Informações sobre idade, sexo e fonte notificadora podem ser observadas no Anexo 1. Como os dados são revisados constantemente, casos oriundos de residentes de outros municípios são encaminhados para a Secretaria Estadual de Saúde, podendo haver, por este mesmo motivo, recebimento de casos notificados fora de Porto Alegre, referentes a moradores da capital.

Os casos de síndrome gripal são atendidos na rede de assistência à saúde e orientados quanto aos cuidados necessários. Desta forma, o total de casos positivos para CoVID-19 referem-se somente àqueles com diagnóstico laboratorial ou clínico-epidemiológico (gráfico 1). Os casos de síndrome gripal têm registros computados nos sistemas utilizados para atendimento (gráficos 2 a 6).

Em 11 de maio, foi registrado o décimo oitavo óbito decorrente de CoVID-19 em morador da capital. Paciente masculino de 80 anos, internado desde 17/04 no hospital Moinhos de Vento. Sem informação sobre comorbidades. O gráfico 1 apresenta também o número acumulado de óbitos por dia.

São 412 pacientes curados, sendo 213 mulheres e 199 homens. São consideradas curadas/recuperadas, as pessoas assintomáticas há pelo menos 14 dias do início do quadro. Nesta data, os serviços de Unidade de Terapia Intensiva da cidade apresentam 26 casos suspeitos de CoVID-19 e 41 casos confirmados (gráfico 9).

### Balanço

- Casos confirmados - 644
- Casos em análise - 652
- Negativos - 1671
- Óbitos - 18
- Recuperados - 412
- Inconclusivo - 2

Gráfico 1 - Acumulado de casos confirmados e óbitos por COVID-19, entre moradores de Porto Alegre, por data de notificação e dia do óbito.

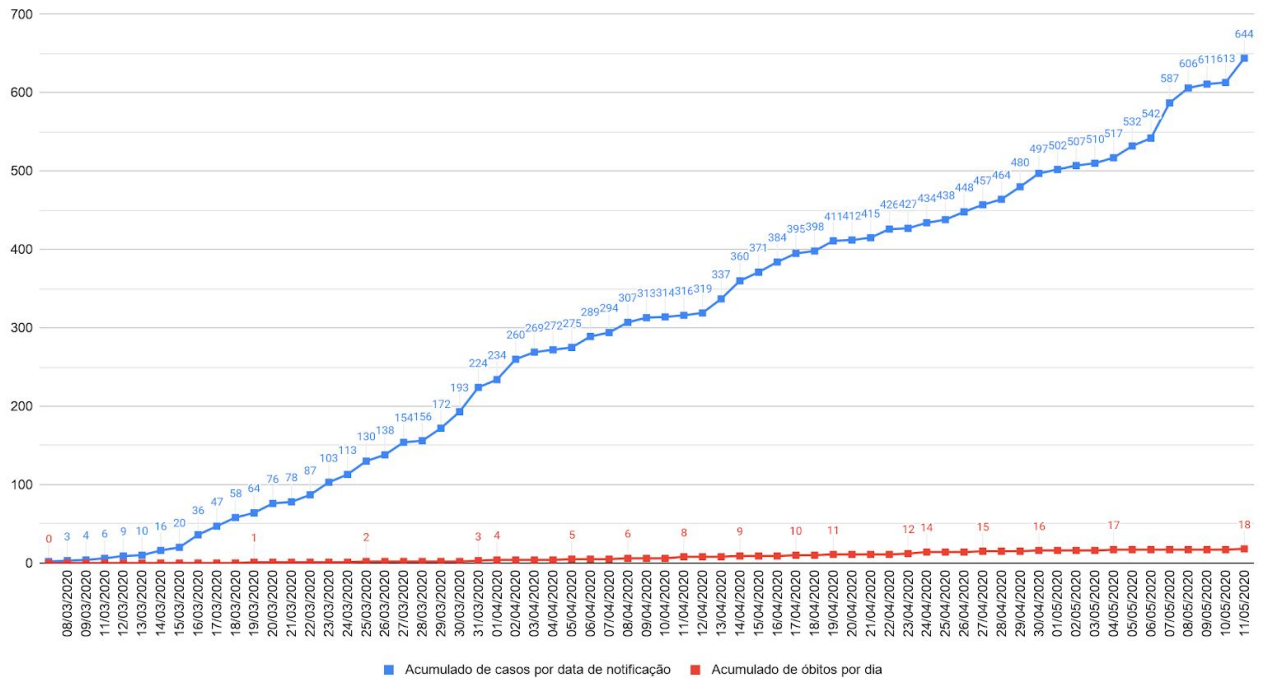

FONTE: Banco de dados SMS/DVGS/EVDT.

\*Dados atualizados em 11/05/2020, às 17:00, sujeitos à revisão.

Gráfico 2- Número de pacientes atendidos em Prontos Atendimentos por síndrome gripal e outras condições respiratórias, nos meses de 2019 e 2020

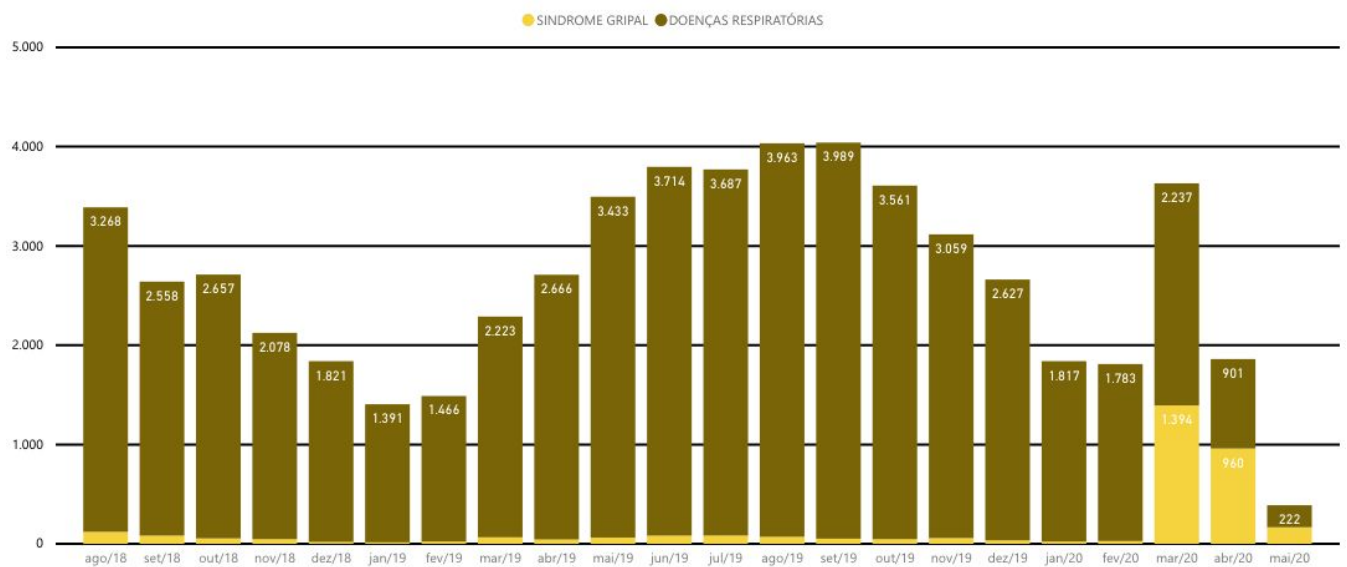

\*Pronto-Atendimentos Bom Jesus, Lomba do Pinheiro e Centro dos Comercários. Fonte SIHO. Extração: 11/05/2020

Gráfico 3 - Número de pacientes atendidos semanalmente nos pronto atendimentos por todas condições respiratórias, em 2020, por semana epidemiológica

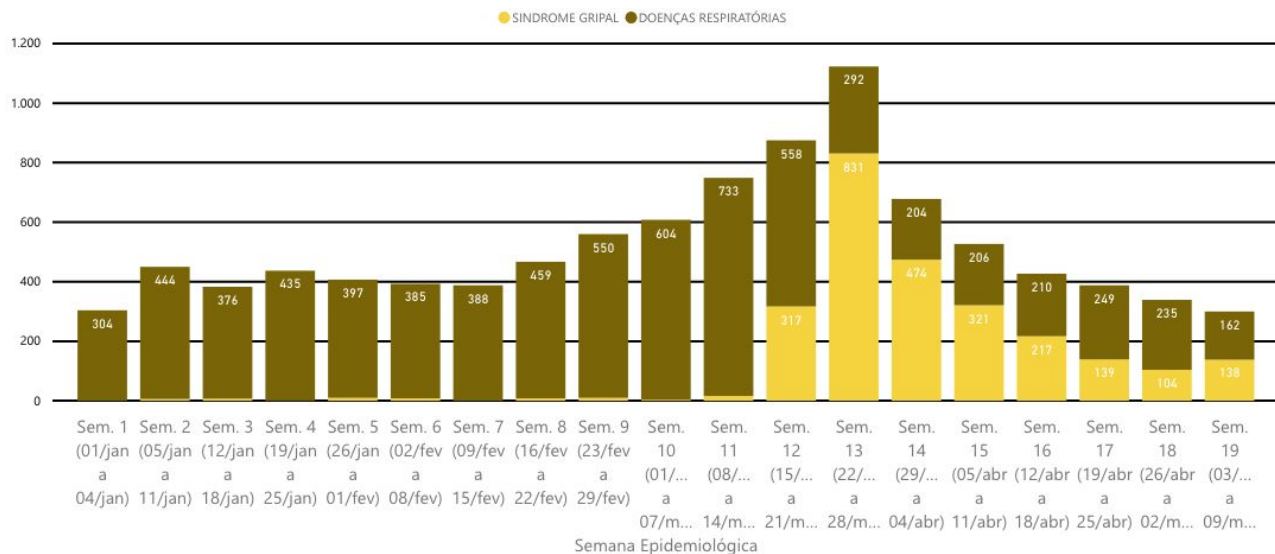

\*Pronto-Atendimentos Bom Jesus, Lomba do Pinheiro e Centro dos Comercários. Fonte SIHO. Extração: 11/05/2020

Gráfico 4 - Número de pacientes atendidos nas unidades de atenção primária por síndromes gripais e outras condições respiratórias, por meses de 2019 e 2020

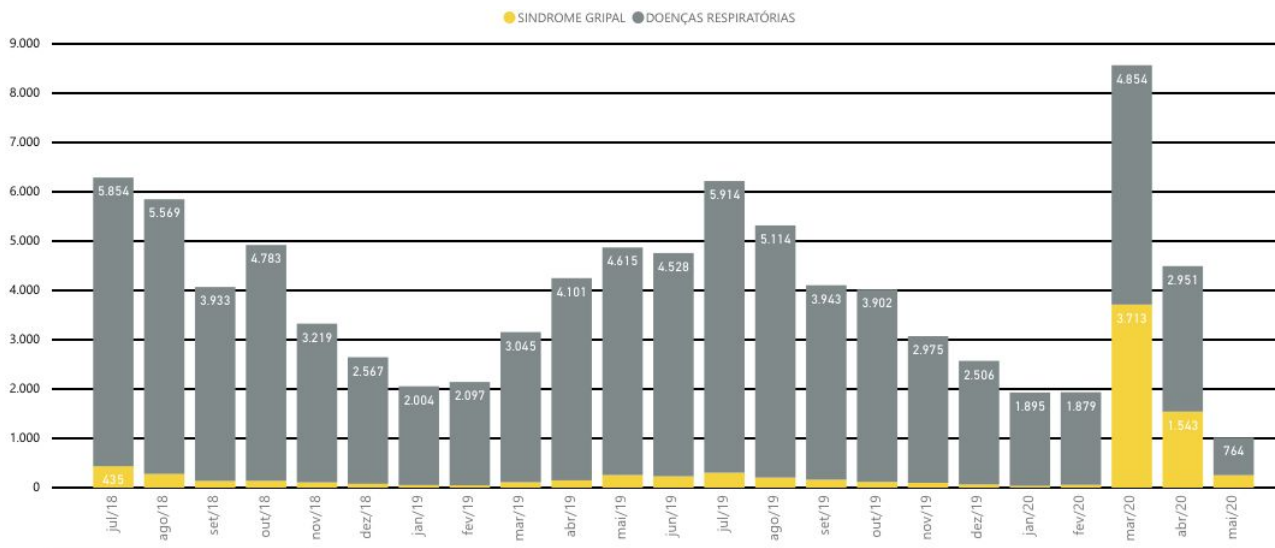

Fonte: e-SUS AB / SMS / PMPA - Prontuário Eletrônico e-SUS AB / Secretaria Municipal de Saúde de Porto Alegre / Extração: 11/05/2020

Gráfico 5 - Número de pacientes atendidos semanalmente para síndromes gripais e outras condições respiratórias em 2020, por semana epidemiológica

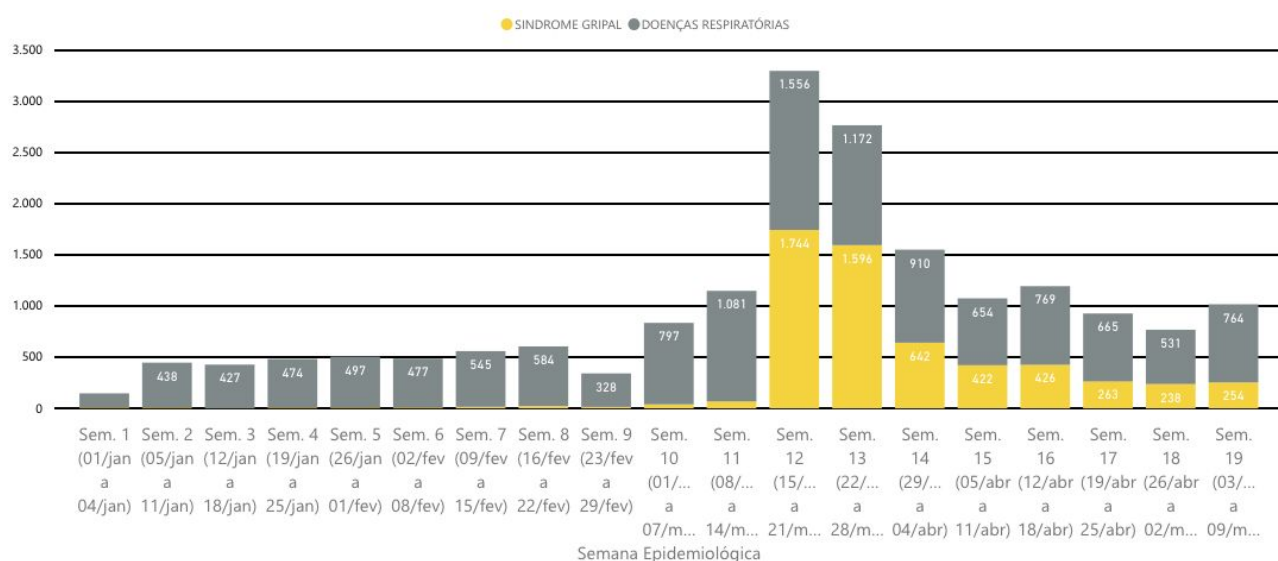

Fonte: e-SUS AB / SMS / PMPA - Prontuário Eletrônico e-SUS AB / Secretaria Municipal de Saúde de Porto Alegre / Extração: 11/05/2020

Gráfico 6 - Número de Pacientes Atendidos por Síndrome Gripal e Outras Condições Respiratórias nas Unidades de Atenção Primária e Pronto Atendimento, em 2019 e 2020

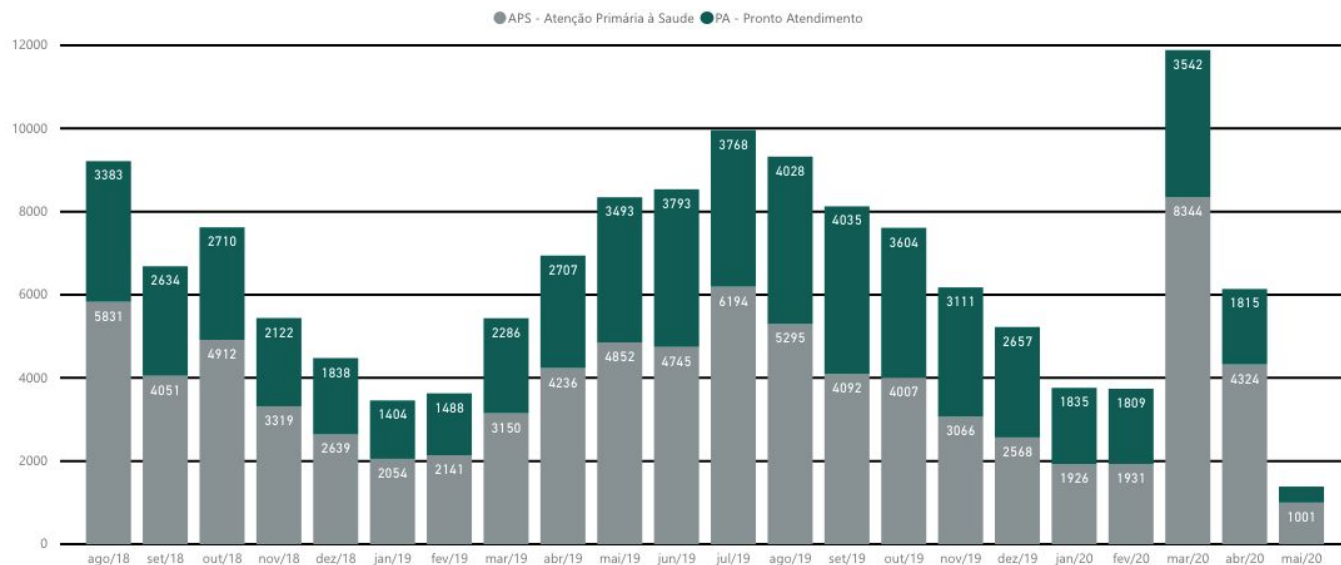

\*Fonte E-SUS e SIHO. Extração: 11/05/2020

Gráfico 7 - Monitoramento da frequência das Unidades de Atenção Primária - comparação entre o número de atendimentos realizados entre os dias 04 de Março de 2020 a 13 de Abril de 2020 nas Unidades de Atenção Primária e a média de atendimentos realizados nas Unidades no mesmo dia da semana nos últimos dois anos.



O dado, que inclui todos os procedimentos realizados em uma Unidade de Saúde - vacinas, curativos, consultas médicas, de enfermagem e odontológicas, mostra que a circulação de pessoas na cidade reflete-se também na redução do número de pessoas frequentando as Unidades de Saúde de Atenção Primária, com média em torno de 45% de redução no período.

Em 2019, o total de mortes em Porto Alegre foi 12.252, sendo 77% destas em maiores de 60 anos, com causas conforme distribuição abaixo.

Gráfico 8 - Distribuição de óbitos por capítulo CID, entre idosos residentes em Porto Alegre, no ano de 2019

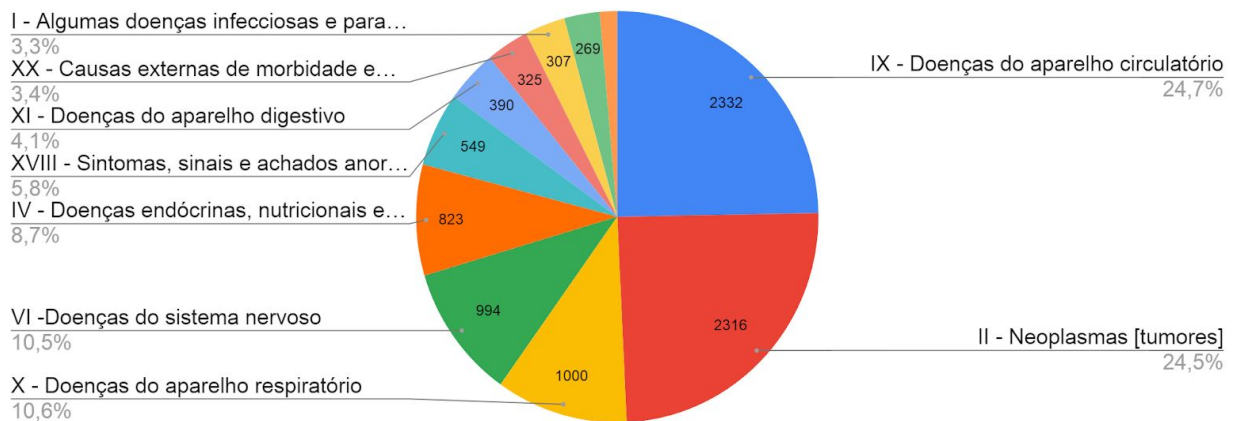

Fonte: SIM - PORTO ALEGRE -

<https://pentaho-pmpa.procempa.com.br/pentaho/api/repos/%3Apublic%3ASMS%3AIndicadores%3AEventos%20Vitalis%3Amortalidade%20geral.wcdf/generatedContent>. Acessado em: 29/03/2020.

Tabela 1 - Distribuição das mortes em 2019 em Porto Alegre por causas

Ôã • æÁ	3 äã • Á	3 äã • Á	3 äã • Á
Þ^[]  æ æ Á	GJÉÁ	G GÁ	ì Á
Ö[ ^} 8æ Á&  [] } ææ) æ Á	Ĝ Ĝ Á	GFJÁ	ï Á
Ö[ ^} 8æ Á^•] äæ5 æ Á	FFFÍ Á	JHÁ	HÁ
Ö[ ^} 8æ Á[ ÁÛæ c{ æÁ^iç[ •[ Á	FÉÉÁ	ì ì Á	HÁ
Ö[ ^} 8æ Á} â5&â æ ÁÁ ^ææ5 æ Á	JII Á	ï JÁ	HÁ
Ôæ • æ ÁÖ c{ } æ Áç é} • ä Á Áä   -} 8æ Á	JÉÁ	ï í Á	GÁ
Uˆ dæ Á	Ĝ FÉÁ	GĜ Á	ï Á
V  æÁ	FGĜ GÁ	FEGFÁ	H Á

Fonte: SIM - MORTALIDADE - PORTO ALEGRE -

<https://pentaho-pmpa.procempa.com.br/pentaho/api/repos/%3Apublic%3ASMS%3AIndicadores%3AEventos%20Vitalis%3Amortalidade%20geral.wcdf/generatedContent>. Acessado em: 29/03/2020.

Gráfico 9 - Total de Pacientes Internados em UTI (todos os tipos) por COVID-19 por dia, em Porto Alegre.

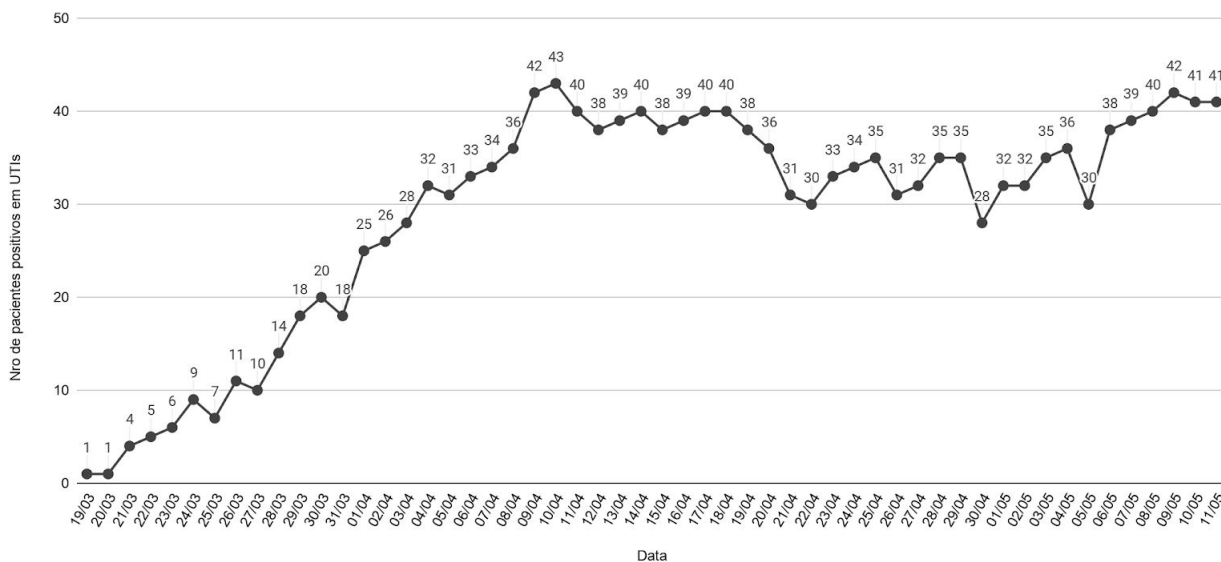

Fonte: <https://docs.google.com/spreadsheets/d/e/2PACX-1vTwjPdNvBfVAYGVXKzmWxWLPQLuPwf28zVY3PhqBw5qZ6D4sppyXj5IIsIeOUfBBipAyqnGTUHX-IRV/pubhtml>. Extração em 11/05/2020 - 18:00

## 2) Síntese de conceitos e condutas

Quadro Clínico	Conduta
Paciente com febre <b>OU</b> sintomas respiratórios (dor de garganta, congestão nasal ou desconforto respiratório), qualquer idade ou categoria profissional	Orientação de sinais de alerta e de reavaliação Se possível, orientar o isolamento domiciliar do paciente, dos contactantes domiciliares e cuidados de higiene. Registro no e-SUS - CIDs sugeridos: NASOFARINGITE AGUDA [RESFRIADO COMUM] - <b>CID J00</b> e INFECÇÃO AGUDA DAS VIAS AÉREAS SUPERIORES NÃO ESPECIFICADA - <b>J069</b>
Paciente com febre <b>OU</b> sintomas respiratórios <b>residente em ILPI</b>	<ul style="list-style-type: none"> <li>• <b>Notificação do paciente no GERCON se profissional enfermeiro / médico assistente de paciente residente em ILPI</b> Acionamento da Central de Monitoramento de casos suspeitos em ILPI - whatsapp (51) 98902-7789.</li> </ul>
Pacientes com <b>mais de 02 anos</b> com <b>síndrome gripal<sup>1</sup></b> sem sinais de alerta (atendimento ambulatorial / sem necessidade de internação)	<ul style="list-style-type: none"> <li>• <b>Notificação do paciente no Gercon</b> Atestado para 14 dias Orientar o isolamento domiciliar do paciente, dos contactantes domiciliares e cuidados de higiene Registro no e-SUS ou SIHO com <b>CID B34.9</b></li> </ul>
<b>Profissional de Saúde</b> com <b>síndrome gripal<sup>2</sup></b> sem sinais de alerta	<p>Notificação no GERCON</p> <ul style="list-style-type: none"> <li>• <b>Atestado para 7 dias<sup>2</sup></b></li> </ul> <p>Orientar o isolamento domiciliar do paciente, dos contactantes domiciliares e cuidados de higiene Registro no e-SUS ou SIHO com <b>CID B34.9</b></p>
Paciente com síndrome gripal <b>com sinais e sintomas de gravidade<sup>3</sup></b>	Referenciamento e/ou Atendimento em Pronto Atendimento, UPA ou acionamento do SAMU conforme a gravidade Notificação de pacientes internados e que atendam critérios de Síndrome Respiratória Aguda Grave (SRAG) - pelo SIVEP-GRIPE ou por telefone com a Vigilância em Saúde. Orientar o isolamento domiciliar e cuidados de higiene dos contactantes domiciliares.

<sup>1</sup> **Síndrome Gripal:** Febre maior ou igual a 37,8°C (mesmo referida) **E** tosse (ou) dificuldade respiratória ou dor de garganta.

- EM CRIANÇAS: considera-se também obstrução nasal, na ausência de outro diagnóstico específico.
- EM IDOSOS: a febre pode estar ausente. Deve-se considerar também critérios específicos de agravamento como síncope, confusão mental, sonolência excessiva, irritabilidade e inapetência.

<sup>2</sup> **Atestado para profissionais de saúde:** O afastamento dos profissionais de saúde deve ser realizado por 7 dias desde o início dos sintomas. Se o resultado do exame for positivo, o profissional de saúde receberá novo atestado por meio eletrônico para completar 14 dias de afastamento do início dos sintomas.

<sup>3</sup> **Sinais e sintomas de gravidade:** Saturação de SpO<sub>2</sub> <95% em ar ambiente, sinais de desconforto respiratório ou aumento de frequência respiratória avaliada de acordo com a idade, piora nas condições clínicas de doenças de base, hipotensão, insuficiência respiratória aguda. Em crianças, além dos itens anteriores, observar os batimentos de asa de nariz, cianose, tiragem intercostal, desidratação e inapetência.



### **Síndrome Respiratória Aguda Grave (SRAG)**

A definição de caso de SRAG é de síndrome gripal com dispneia ou os seguintes sinais de gravidade: saturação de SpO<sub>2</sub> < 95% em ar ambiente; sinais de desconforto respiratório (retração sub/intercostal, ronco) ou aumento da frequência respiratória (taquipneia > 30 mpm para adultos); piora nas condições clínicas de doença de base; hipotensão (pressão sistólica < 90 mmHg e/ou pressão diastólica < 60 mmHg).

Em crianças, os critérios incluem taquipnéia (frequência respiratória: ≥60 mpm se <2 meses; ≥50 mpm se 2 a 11 meses; ≥40 mpm se 1 a 5 anos); cianose; sibilância ou estridor em repouso; esforço respiratório (tiragem intercostal, batimento de asa de nariz, uso de musculatura acessória); incapacidade ou recusa de ingerir líquidos ou mamar (lactentes); letargia, perda de consciência ou convulsões.

### 3) Orientações gerais

#### a) Notificação e coleta de exame

Os casos que preenchem os critérios abaixo devem ser **OBRIGATORIAMENTE NOTIFICADOS**, conforme critérios abaixo e detalhamento a seguir:

Síndrome Respiratória Aguda Grave (SRAG), com internação hospitalar ou óbitos por SRAG;  
Profissionais de saúde e segurança com síndrome gripal;  
Residentes de ILPIs com febre **OU** tosse ou outro sintoma respiratório - conforme detalhamento abaixo;  
Pessoas com mais de 02 anos de idade **com síndrome gripal**;

#### i) **Síndrome Respiratória Aguda Grave**

A notificação de SRAG deve ser realizada em paciente já em internação ou observação (tempo mínimo de 24 horas) em Pronto-Atendimento ou Hospital, ou por óbitos por SRAG. Todos os pacientes com SRAG devem realizar o exame para CoVID-19.

Na assistência de um caso que preencha os critérios de SRAG, os profissionais de saúde devem notificar imediatamente (no momento do atendimento do paciente) no sistema SIVEP-GRIPE (<https://sivepgripe.saude.gov.br/sivepgripe/login.html?1>). Na impossibilidade de uso do SIVEP-GRIPE, ou quando for necessário apoio técnico na definição do caso, os profissionais de saúde devem ligar imediatamente para os telefones da Equipe de Vigilância de Doenças Transmissíveis da Secretaria Municipal de Saúde.

- 3289-2471 ou 3289-2472 (no horário de expediente) ou  
- telefone de plantão (à noite, finais de semana e feriados).

A partir da qualidade da informação registrada diretamente no SIVEP-GRIPE e/ou da definição de caso junto à vigilância epidemiológica, será estabelecida a coleta imediata de swab naso/orofaríngeo e fluxos para diagnóstico laboratorial.

#### ii) **Pessoas com mais de 02 anos com síndrome gripal, incluindo profissionais de saúde e profissionais da segurança pública - em ambiente ambulatorial**

Pessoas com mais de dois anos de idade, incluindo profissionais de saúde e da segurança pública que consultam com sintomas de síndrome gripal devem ser notificados no sistema GERCON (<https://gercon.procempa.com.br/gerconweb>), independente do local de atendimento, desde que em ambiente ambulatorial (Unidades de Saúde, consultórios privados, tendas e portas de emergência para atendimento de pacientes sem indicação de internação).

A partir da **data de início dos sintomas** será gerada automaticamente pelo sistema GERCON a solicitação de exames diagnósticos, desde que o paciente preencha critérios estabelecidos neste boletim.

Para pacientes atendidos com menos de sete dias de sintomas será gerada solicitação de exame de RT-PCR (coleta de material com swab), que será realizada em 9 pontos de coleta do Município, incluindo as tendas (localizadas junto aos Pronto Atendimentos) e outros locais conforme descrito no cupom de solicitação.

Para pacientes atendidos com mais de sete dias de sintomas será gerada solicitação de exame de teste rápido, o qual deverá ser realizado a partir de 10 dias do início dos sintomas (idealmente entre o 12º e 14º dias após o início dos sintomas), estando o paciente há mais de 72 horas sem febre. Estes testes serão realizados em 20 pontos de coleta distribuídos na cidade.

RT-PCR PARA DETECÇÃO DE SARS-COV-2	TESTE RÁPIDO POR ANTICORPO (IgM e IgG)
Realizar entre 2º e o 6º dia de sintomas	Realizar a partir do 10º dia do início dos sintomas (idealmente entre o 12º e o 14º) e estando há mais de 72 horas sem febre

**Não serão aceitas solicitações de exames não vinculadas a uma notificação.**

**Como realizar uma notificação**

Deve ser acessado o sistema GERCON com as mesmas credenciais já utilizadas para a solicitação de consultas e exames. Para aqueles profissionais que não tiverem login do GERCON, o acesso para notificações deve ser feito por Usuário: covid19 e senha: covid19. Acessar a função "Notificação COVID-19> Nova Notificação COVID-19" no menu do sistema (canto superior direito).

IMPORTANTE: O CPF do profissional notificante deve estar cadastrado no CNES de algum estabelecimento de saúde. Esta notificação será enviada automaticamente para a Vigilância em Saúde de Porto Alegre. Se necessário, é possível imprimir ou salvar o arquivo em PDF gerado pelo sistema.

**iii) Pacientes moradores em ILPI**

As Instituições de Longa Permanência são locais de risco para a disseminação do SARS-CoV-2 e os idosos população de especial vulnerabilidade à infecção causada pelo vírus. Assim, a SMS implementou protocolo de notificação e consequente testagem para pacientes com suspeita de COVID-19 em residentes de ILPIs, visando o melhor manejo dessa vulnerabilidade. Protocolo:

Em caso de atendimento de profissional residente em ILPI, verificar a presença de tosse OU febre e realizar a notificação no sistema GERCON. Além disso, foi criada Central de Monitoramento dos pacientes de risco, vinculada à Diretoria Geral de Atenção Primária e acessível via whatsapp (51) 98902-7789.

Os residentes em ILPIs serão colocados em isolamento a partir da presença de sintomas, testados em fluxo definido pela central, com conduta posterior dependente do resultado de exames. O PROCEDIMENTO OPERACIONAL PADRÃO (POP) PARA AS INSTITUIÇÕES DE LONGA PERMANÊNCIA DE IDOSOS (ILPI) RELACIONADO À COVID-19, publicado no site da Secretaria Municipal de Saúde em 23/04/2020 dispõe das orientações adicionais.

**b) Fornecimento de atestado médico**

A conduta diante das pessoas com SG será isolamento do paciente e emissão de atestado médico pelo período de 14 dias do início dos sintomas. Profissionais de saúde deverão receber atestado médico por período de 7 dias do início dos sintomas. Caso o exame for positivo, deverá ser fornecido novo atestado para completar o período de 14 dias do início dos sintomas. Esse atestado de preferência deve ser realizado por meio eletrônico para evitar circulação. Está disponível ferramenta [no site do CREMERS](#).

Deve ser recomendado incisivamente o isolamento dos contatos domiciliares assintomáticos das pessoas com SG ou com SRAG, por período de 14 dias. A emissão de atestado médico para os contatos familiares fica a critério médico. Entretanto, **contatos domiciliares que também são profissionais de saúde e que prestam assistência em serviços de saúde não devem ser afastados de rotina**, visto sua importância para atendimento das pessoas, exceto nas condições de apresentação de atestado médico que justifique o afastamento.

#### **4) Medidas Implementadas na Cidade**

A SMS-POA, em conjunto com a Prefeitura Municipal de Porto Alegre (PMPA) e todas as suas secretarias, têm desenvolvido diversas ações para enfrentamento da epidemia de CoVID-19. Além disso, essas diretrizes têm sido alinhadas com a SES-RS e com o Ministério da Saúde. Com objetivo de informar e dar transparência a todo o processo, essas ações e os dados de monitoramento acompanhados pela SMS-POA serão divulgados diariamente, e ficarão disponíveis eletronicamente. Serão contempladas também ações de instituições que fazem parte do SUS, mesmo quando não há gerência direta da PMPA.

08/05/2020 - Publicação extra Diário Oficial de Porto Alegre. Portaria 430/2020, que dispõe sobre a prorrogação em caráter provisório de todos os alvarás sanitários emitidos pela Diretoria Geral de Vigilância em Saúde de Porto Alegre.

06/05/2020- Assinatura de Acordo de Cooperação Técnica entre Prefeitura de Porto Alegre e Associação Brasileira de Recursos em Telecomunicações (ABR), para monitoramento do índice de isolamento social. Acordo inclui operadoras Claro, TIM, Oi e Vivo.

06/05/2020 - Início da notificação para a população geral, com solicitação de exame de RT-PCR ou Teste Rápido de acordo com o tempo de evolução de sintomas.

04/05/2020 - Abertura 10 novos leitos de UTI no Hospital de Clínicas de Porto Alegre (HCPA) para pacientes com CoVID-19.

03/05/2020 - Publicação extra Diário Oficial de Porto Alegre. Decreto 20.565, que altera Decreto 20.534 (que decreta estado de calamidade pública) em relação ao retorno a atividades e manutenção de afastamento de servidores da Prefeitura de Porto Alegre.

03/05/2020 - Publicação extra Diário Oficial de Porto Alegre. Decreto 20.564, que altera Decreto 20.534 (que decreta estado de calamidade pública) em relação à permissão de funcionamento de setores diversos de atividades econômicas e profissionais e estabelece regimento para o retorno.

03/05/2020- Publicação extra Diário Oficial de Porto Alegre. Redação Oficial, revoga Decretos 20.562 e 20.563.

01/05/2020 - Publicação extra Diário Oficial de Porto Alegre. Decreto 20.563, que altera Decreto 20.534 (que decreta estado de calamidade pública) em relação ao retorno a atividades e manutenção de afastamento de servidores da Prefeitura de Porto Alegre.

01/05/2020 - Publicação extra Diário Oficial de Porto Alegre. Decreto 20.562, que altera Decreto 20.534 (que decreta estado de calamidade pública) em relação à permissão de funcionamento de setores diversos de atividades econômicas e profissionais e estabelece regimento para o retorno.

29/04/2020 - Anúncio, em entrevista coletiva, da construção de nova estrutura, com 62 leitos clínicos de retaguarda, para pacientes SUS, no Hospital Independência. Parceria entre Prefeitura de Porto Alegre, grupos Ipiranga, Gerdau e Zaffari e hospitais Moinhos de Vento e Divina Providência. Previsão de início de operação no começo de junho.

28/04/2020- Entrega de 66 novos leitos de retaguarda na Associação Hospitalar Vila Nova à rede de urgências do SUS para pacientes com Covid-19.

- 27/04/2020 - Prefeitura anuncia ampliação do Programa de Testagem para diagnóstico da Covid-19, para até 580 testes do tipo PCR ao dia.
- 24/04/2020 - Publicação extra Diário Oficial de Porto Alegre. Decreto 20.551, que altera decreto 20.534 (que decreta estado de calamidade pública), no que se refere ao funcionamento das atividades da indústria.
- 24/04/2020 - Doação de dois mil testes rápidos para diagnóstico da Covid-19 à Prefeitura de Porto Alegre pelo Grupo Iguatemi.
- 23/04/2020 - Criação da Central de Monitoramento de pacientes suspeitos de COVID-19 em ILPI e instituição de notificação e testagem de idosos moradores em Instituições de Longa Permanência para Idosos;
- 22/04/2020 - Publicação extra Diário Oficial de Porto Alegre. Decreto 20.549, que altera decreto 20.534 (que decreta estado de calamidade pública), no que se refere à construção civil e transporte coletivo.
- 20/04/2020 - Publicação Diário Oficial de Porto Alegre da Portaria 297/2020, que institui, temporariamente, Gabinete de Crise o Hospital de Pronto Socorro de Porto Alegre em decorrência da pandemia do novo coronavírus (Covid-19), de 17/04/2020.
- 15/04/2020 - Publicação Diário Oficial de Porto Alegre. Nota Técnica 05/2020 SMS - Regulamenta e define os critérios para a dispensação/entrega nos Serviços de Saúde do município de Porto Alegre de receitas emitidas e declaração de indicação de uso por via digital durante o período de emergência de saúde pública decorrente do coronavírus.
- 15/04/2020 - Início da operação do robô disponível em covid.zenvia.com, desenvolvido com seis perguntas para a triagem de pessoas com possíveis sintomas de coronavírus antes de irem a um posto de atendimento. Solução viabilizada em parceria PMPA/SMS com as empresas de tecnologia Zenvia e Neoway e Telessaúde-UFRGS.
- 14/04/2020 - Inclusão dos profissionais de segurança pública como notificação obrigatória e grupo para testagem nos casos de Síndrome Gripal.
- 13/04/2020 - Início da vacinação dos profissionais das forças de segurança e pessoas do grupo de risco (com comorbidades);
- 11/04/2020 – Início do estudo de epidemiologia da CoVID-19 da Universidade Federal de Pelotas em Porto Alegre e outras oito cidades gaúchas. Serão quatro fases, com término previsto para 25 de maio. Em cada fase, 500 moradores da Capital e das outras cidades são testados. Estudo em parceria UFPEL, UFRGS e UFCSPA, entre outras universidades do RS.
- 06/04/2020 - Início da parceria com Empresa 99 Aplicativo de Transporte. Vouchers são usados para transporte de profissionais de unidades de saúde para vacinação de idosos em casa, e para entrega de medicamentos.
- 03/04/2020 - Abertura 10 leitos de UTI no HCPA para pacientes com CoVID-19.
- 03/04/2020 - Publicação Diário Oficial Porto Alegre de Dispensa de Licitação para contratação exames para diagnóstico CoVID-19. Contratados: Irmandade Santa Casa de Misericórdia Porto Alegre e Hi Technologies.
- 02/04/2020 - Ofícios nº 01/2020, 02/2020, 03/2020, 04/2020, Diretoria Geral de Vigilância em Saúde (DGVS/SMS), que orientam comércios de alimentos em relação a medidas gerais de

prevenção ao novo Coronavírus, incluindo lotação máxima, distanciamento de clientes, quantidade de funcionários para atendimento.

01/04/2020 - Notificação Coletiva a Instituições de Longa Permanência para Idosos (ILPI), Residenciais Terapêuticos e Comunidades Terapêuticas sobre medidas de prevenção e controle à disseminação do vírus SARS - COV2, pela Equipe de Vigilância da SMS-Porto Alegre.

01/04/2020 - Início da vacinação de idosos acima de 80 em domicílio, em parceria entre SMS POA, UFCSPA e SESC.

31/03/2020 - Publicado o decreto municipal nº 20.534, que determina o estado de calamidade pública na capital.

30/03/2020 - Início do monitoramento de pacientes crônicos por telefone para prevenção de reinternação. - parceria entre HCPA, Telessaúde-UFRGS-RS e SMS POA.

30/03/2020 - Publicado o decreto municipal nº 20.532, que determina aos Hospitais e aos Laboratórios, públicos e privados, o encaminhamento de informações para a Secretaria Municipal de Saúde de Porto Alegre (SMS).

28/03/2020 - Início das atividades de desinfecção de paradas de ônibus, sanitários públicos, unidades de saúde e espaços de grande circulação de pessoas. Parceria Secretaria Municipal de Serviços Urbanos e empresas Unicontrol, Desinservide e Imunizadora Hoffmann.

26/03/2020 - Início das atividades do ponto de coleta de material para exames do CoVID-19 para profissionais de saúde que realizam a assistência à saúde da população.

25/03/2020 - Início da vacinação para idosos nas Unidades da Atenção Primária, Drive Thru e farmácias.

24/03/2020 - Lançamento do chamada para o Start Health- Startup vs COVID pela Secretaria de Inovação da PMPA e Pacto Alegre

23/03/2020 - Instalação de tendas para atendimento em fluxo diferenciado de pacientes sintomáticos respiratórios: Pronto-atendimentos Lomba do Pinheiro, Bom Jesus, Vila dos Comerciaríios; Hospital da Restinga; Hospital Vila Nova; Escola Grupo Hospitalar Conceição.

23/03/2020 - Início da vacinação para profissionais de saúde nas Unidades da Atenção Primária.

20/03/2020 - Regulação de leitos com destinação de pacientes suspeitos e/ou confirmados para Hospitais previamente pactuados

20/03/2020 - Início do monitoramento dos leitos de UTI - *Dashboard* das UTIs ([http://bit.ly/monitoramento\\_uti](http://bit.ly/monitoramento_uti))

20/03/2020 - Designação de equipamentos sem uso do antigo Hospital Parque Belém para ampliação de nova área de atendimento para casos CoVID-19 no Grupo Hospitalar Conceição.

18/03/2020 - Criação de Formulário Eletrônico para Notificações de casos suspeitos no Gercon"

16/03/2020 - Início da publicação de Decretos Municipais para reduzir a velocidade de progressão de novos casos de CoVID-19 (apresentados do mais recente até o primeiro)

- 09/04/2020 - Decreto 20.535 Altera Decreto 20.534

- 09/04/2020 - Dispõe sobre medidas para reduzir impacto social e econômico do estado de calamidade

- 31/03/2020 - Decreto 20.533 - Cria Escritório de Fiscalização

- 31/03/2020 - Decreto 20.534 - Decreta estado de calamidade pública

- 30/03/2020 - Decreto 20.532 - Determina aos Hospitais e aos Laboratórios, públicos e privados, o encaminhamento de informações para a SMS
- 25/03/2020 - Isolamento social acima de 60 anos, interdição de parques e praças
- 25/03/2020 - Determina apresentação de Plano de Ação de Órgãos da Administração Municipal Direta e Indireta para enfrentamento da Covid-19
- 25/03/2020 - Proíbe funcionamento de estabelecimentos comerciais, de serviços e indústrias e revoga decretos dos dias 20 e 23 de março de 2020
- 23/03/2020 - Complemento Decreto Distanciamento Social Idosos
- 22/03/2020 - Distanciamento social de pessoas com mais de 60 anos
- 22/03/2020 - Prorrogação dos alvarás de funcionamento
- 22/03/2020 - Distanciamento Social maiores de 60 anos
- 22/03/2020 - Orienta serviços de telemarketing
- 20/03/2020 - Medidas para padarias, restaurantes, bares e lancherias
- 20/03/2020 - Medidas de fechamento de estabelecimentos comerciais e outros
- 19/03/2020 - Medidas para o Mercado Público
- 17/03/2020 - Medidas para o transporte público no município
- 17/03/2020 - Medidas para restaurantes, bares, casas noturnas, shopping centers, centros comerciais, eventos em locais públicos
- 16/03/2020 - fechamento das instituições de graduação, ensino médio, ensino fundamental, educação infantil
- 16/03/2020 - Comitê Temporário de Enfrentamento ao Coronavírus
- 11/03/2020 - Publicação de Portaria com orientação dos fluxos nas Unidades da APS e do uso de EPIs nos serviços de Saúde
- 10/03/2020 - Primeiro caso de CoVID-19 no Rio Grande do Sul
- 10/03/2020 - Aula para os Médicos da Atenção Primária de Porto Alegre sobre CoVID-19
- 07/02/2020 - Apresentação do Plano de Contingência Municipal para a Rede Hospitalar e imprensa
- 31/01/2020 - Implantação de equipe de coleta domiciliar na fase de casos suspeitos importados
- 28/01/2020 - Compra de Equipamentos de Proteção Individual para os serviços da Rede







H Á	FÍ BE-EDEGEÁ	T Á	Í JÁ	PUÚÚQCSÁ ¶ ÒÒÒÒÒÒÚÁ
HÍ Á	FÍ BE-EDEGEÁ	ØÁ	H Á	PUÚÚQCSÁ ¶ ÒÒÒÒÒÒÚÁ
HĪ Á	FÍ BE-EDEGEÁ	T Á	H Á	WÚÁPUPUCEÁ
HĪ Á	FÍ BE-EDEGEÁ	T Á	Î JÁ	PUÚÚQCSÁ U P PUÚÚÒÒÁÒP VUÁ
HĪ Á	FÍ BE-EDEGEÁ	T Á	Ī I Á	PUÚÚQCSÁ ¶ ÒÒÒÒÒÒÚÁ
HJÁ	FÍ BE-EDEGEÁ	ØÁ	GFÁ	PUÚÚQCSÁ U P PUÚÚÒÒÁÒP VUÁ
I €Á	FÍ BE-EDEGEÁ	ØÁ	IĪ Á	ÚÚUPVUÁE/ÒPÒQ ÒP VUÁÓUWZÒUUAÓUÁUWSÁ
I FÁ	FÍ BE-EDEGEÁ	T Á	GFÁ	ÒXÖVÐÕXÚÁ
I GÁ	FÍ BE-EDEGEÁ	T Á	I FÁ	PUÚÚQCSÁÒÜPÒUVUÁÓUÛPÖŠŠÒÚÁ
I HÁ	FÍ BE-EDEGEÁ	T Á	Î JÁ	Wj ãæ^Á^Áæ á^Á [ á^ [ Á
I I Á	FÍ BE-EDEGEÁ	ØÁ	Ī Ī Á	PUÚÚQCSÁ U P PUÚÚÒÒÁÒP VUÁ
IĪ Á	FÍ BE-EDEGEÁ	T Á	IĪ Á	PUÚÚQCSÁ U P PUÚÚÒÒÁÒP VUÁ
IĪ Á	FÍ BE-EDEGEÁ	ØÁ	Ī Ī Á	PUÚÚQCSÁ U P PUÚÚÒÒÁÒP VUÁ
IĪ Á	FÍ BE-EDEGEÁ	T Á	IĪ Á	PUÚÚQCSÁÒÒÁŠ P ðEJÁÒÁUÛVUÁEŠÒÖÜÓÁ
IĪ Á	FÍ BE-EDEGEÁ	ØÁ	Í GÁ	WÚÁQEUÁ
I JÁ	FÍ BE-EDEGEÁ	T Á	Ī Ī Á	PUÚÚQCSÁ ¶ ÒÒÒÒÒÒÚÁ
I €Á	FÍ BE-EDEGEÁ	ØÁ	Ī Ī Á	ÕT ðE ÒEÒÒÒÒÁU ðE VÇÓU ðE ÇÓÁ T ðÒÜ ðU ÛÖ ðE ÇÓÁU ÛVUÁEŠÒÖÜÓÁ
Í FÁ	FÍ BE-EDEGEÁ	T Á	GJÁ	PUÚÚQCSÁU ðE ÁSWÓUÉJÇJWÓDÁ
Í GÁ	FÍ BE-EDEGEÁ	ØÁ	Ī GÁ	PUÚÚQCSÁ U P PUÚÚÒÒÁÒP VUÁ
Í HÁ	FÍ BE-EDEGEÁ	ØÁ	Ī Ī Á	WÚÁU ðE VÇÓÖÓŠÇEÁ
Í I Á	FÍ BE-EDEGEÁ	ØÁ	G Á	ÕT ðE ÒEÒÒÒÒÁU ðE VÇÓU ðE ÇÓÁ T ðÒÜ ðU ÛÖ ðE ÇÓÁU ÛVUÁEŠÒÖÜÓÁ
Í Ī Á	FÍ BE-EDEGEÁ	T Á	H H Á	PUÚÚQCSÁÒÒÁŠ P ðEJÁÒÁUÛVUÁEŠÒÖÜÓÁ
ÍĪ Á	FÍ BE-EDEGEÁ	T Á	H Á	PUÚÚQCSÁU ðE ÁSWÓUÉJÇJWÓDÁ
ÍĪ Á	FÍ BE-EDEGEÁ	T Á	Ī Ī Á	PUÚÚQCSÁ U P PUÚÚÒÒÁÒP VUÁ
ÍĪ Á	FJ BE-EDEGEÁ	ØÁ	FJÁ	PUÚÚQCSÁ ¶ ÒÒÒÒÒÒÚÁ
Í JÁ	FJ BE-EDEGEÁ	T Á	Î JÁ	ÒÒÁQEUÁ
Î €Á	FJ BE-EDEGEÁ	T Á	Ī Ī Á	ÛT ÚÁU ¶ U ŠÒU ÛU ŠÖUÁ
Î FÁ	FJ BE-EDEGEÁ	ØÁ	G Á	ÓUÒÁUÚÁ
Î GÁ	FJ BE-EDEGEÁ	T Á	Í JÁ	PUÚÚQCSÁÒÒÁŠ P ðEJÁÒÁUÛVUÁEŠÒÖÜÓÁ
Î HÁ	FJ BE-EDEGEÁ	T Á	GJÁ	ÛT ÚÁU ÛVUÁEŠÒÖÜÓÁ
Í I Á	GE BE-EDEGEÁ	ØÁ	Ī Ī Á	PUÚÚQCSÁ U P PUÚÚÒÒÁÒP VUÁ
Í Ī Á	GE BE-EDEGEÁ	T Á	Ī FÁ	PUÚÚQCSÁÒÒÁŠ P ðEJÁÒÁUÛVUÁEŠÒÖÜÓÁ
ÍĪ Á	GE BE-EDEGEÁ	T Á	Ī Ī Á	PUÚÚQCSÁ ¶ ÒÒÒÒÒÒÚÁ
ÍĪ Á	GE BE-EDEGEÁ	T Á	I €Á	PUÚÚQCSÁÒÒÁŠ P ðEJÁÒÁUÛVUÁEŠÒÖÜÓÁ
ÍĪ Á	GE BE-EDEGEÁ	ØÁ	Ī HÁ	PUÚÚQCSÁ U P PUÚÚÒÒÁÒP VUÁ
Î JÁ	GE BE-EDEGEÁ	T Á	Ī Ī Á	PUÚÚQCSÁU ðE ðEJÁÒÁUÛVUÁEŠÒÖÜÓÁ ¶ UÁ



ĩ €Á	G <del>BE</del> <del>ED</del> <del>EGE</del> Á	T Á	H Á	PUÙÚQCEŠÁÖXQCEÁÛUXQ; PÔCEÁ
ĩ FÁ	G <del>BE</del> <del>ED</del> <del>EGE</del> Á	T Á	I HÁ	WUÁÖÓÁUÛÛÖÙBUÁ
ĩ GÁ	G <del>BE</del> <del>ED</del> <del>EGE</del> Á	T Á	G Á	PUÙÚQCEŠÁPUÙÚCEÁÖPPIUÜCEÖCEÁÛUPÔÖQ ¶UÁ
ĩ HÁ	G <del>BE</del> <del>ED</del> <del>EGE</del> Á	ØÁ	H Á	PUÙÚQCEŠÁUUEÁŠWÖUEÁÛUWÖÁ
ĩ IÁ	G <del>BE</del> <del>ED</del> <del>EGE</del> Á	T Á	F I Á	ÖXÖVÖÖXUÁ
ĩ ÍÁ	G <del>BE</del> <del>ED</del> <del>EGE</del> Á	T Á	H Á	PUÙÚQCEŠÁ UQPUÙÚÖÖÁÖP VUÁ
ĩ ÎÁ	G <del>BE</del> <del>ED</del> <del>EGE</del> Á	ØÁ	í €Á	PUÙÚQCEŠÁÖÖÁÖŠ PÖUEÁÖÖÁUÛUÛUÁCEŠÖÖÛÖÁ
ĩ ÏÁ	G <del>BE</del> <del>ED</del> <del>EGE</del> Á	T Á	ĩ GÁ	PUÙÚQCEŠÁ UQPUÙÚÖÖÁÖP VUÁ
ĩ ÏÁ	G <del>BE</del> <del>ED</del> <del>EGE</del> Á	T Á	G HÁ	PUÙÚQCEŠÁ UQPUÙÚÖÖÁÖP VUÁ
ĩ JÁ	G <del>BE</del> <del>ED</del> <del>EGE</del> Á	T Á	Î HÁ	PUÙÚQCEŠÁ UQPUÙÚÖÖÁÖP VUÁ
ì €Á	G <del>BE</del> <del>ED</del> <del>EGE</del> Á	T Á	í ÍÁ	PUÙÚQCEŠÁÖÖÁÖŠ PÖUEÁÖÖÁUÛUÛUÁCEŠÖÖÛÖÁ
ì FÁ	G <del>BE</del> <del>ED</del> <del>EGE</del> Á	T Á	H HÁ	PUÙÚQCEŠÁÖXQCEÁÛUXQ; PÔCEÁ
ì GÁ	G <del>BE</del> <del>ED</del> <del>EGE</del> Á	T Á	H EÁ	PUÙÚQCEŠÁÛUPÖUÛUÁÖUÛPÖŠÖÖÁ
ì HÁ	G <del>BE</del> <del>ED</del> <del>EGE</del> Á	ØÁ	I GÁ	PUÙÚQCEŠÁÖÖÁÖŠ PÖUEÁÖÖÁUÛUÛUÁCEŠÖÖÛÖÁ
ì IÁ	G <del>BE</del> <del>ED</del> <del>EGE</del> Á	ØÁ	I ÍÁ	PUÙÚQCEŠÁÖÖÁÖŠ PÖUEÁÖÖÁUÛUÛUÁCEŠÖÖÛÖÁ
ì ÍÁ	G <del>BE</del> <del>ED</del> <del>EGE</del> Á	ØÁ	H FÁ	PUÙÚQCEŠÁ ¶ ÖÖÁÖÖWÁ
ì ÎÁ	G <del>BE</del> <del>ED</del> <del>EGE</del> Á	ØÁ	G JÁ	ÖT CEÖÖÖÖÁÖCEÁUQCEVCEÖCEUQÖÖÁ T ÖÖÖÖUÛÖÖÖÖÁUÛUÛUÁCEŠÖÖÛÖÁ
ì ÏÁ	G <del>BE</del> <del>ED</del> <del>EGE</del> Á	T Á	í GÁ	ÖT CEÖÖÖÖÁÖCEÁUQCEVCEÖCEUQÖÖÁ T ÖÖÖÖUÛÖÖÖÖÁUÛUÛUÁCEŠÖÖÛÖÁ
ì ÏÁ	G <del>BE</del> <del>ED</del> <del>EGE</del> Á	T Á	í ÍÁ	PUÙÚQCEŠÁ UQPUÙÚÖÖÁÖP VUÁ
ì JÁ	G <del>BE</del> <del>ED</del> <del>EGE</del> Á	T Á	H FÁ	ÖT CEÖÖÖÖÁÖCEÁUQCEVCEÖCEUQÖÖÁ T ÖÖÖÖUÛÖÖÖÖÁUÛUÛUÁCEŠÖÖÛÖÁ
J €Á	G <del>BE</del> <del>ED</del> <del>EGE</del> Á	ØÁ	I GÁ	ÖXÖVÖÖXUÁ
J FÁ	G <del>BE</del> <del>ED</del> <del>EGE</del> Á	T Á	I ÍÁ	PUÙÚQCEŠÁ ¶ ÖÖÁÖÖWÁ
J GÁ	G <del>BE</del> <del>ED</del> <del>EGE</del> Á	T Á	H Á	PUÙÚQCEŠÁPUÙÚCEÁÖPPIUÜCEÖCEÁÛUPÔÖQ ¶UÁ
J HÁ	G <del>BE</del> <del>ED</del> <del>EGE</del> Á	ØÁ	F I Á	ÖXÖVÖÖXUÁ
J IÁ	G <del>BE</del> <del>ED</del> <del>EGE</del> Á	T Á	G HÁ	PUÙÚQCEŠÁÛÖUÛUÖÖÖVÖÖT UÁUWSÁ
J ÍÁ	G <del>BE</del> <del>ED</del> <del>EGE</del> Á	ØÁ	I ÍÁ	PUÙÚQCEŠÁÖXQCEÁÛUXQ; PÔCEÁ
J ÎÁ	G <del>BE</del> <del>ED</del> <del>EGE</del> Á	ØÁ	H Á	PUÙÚQCEŠÁÖÖÁÖŠ PÖUEÁÖÖÁUÛUÛUÁCEŠÖÖÛÖÁ
J ÏÁ	G <del>BE</del> <del>ED</del> <del>EGE</del> Á	ØÁ	G Á	ÖT CEÖÖÖÖÁÖCEÁUQCEVCEÖCEUQÖÖÁ T ÖÖÖÖUÛÖÖÖÖÁUÛUÛUÁCEŠÖÖÛÖÁ
J ÏÁ	G <del>BE</del> <del>ED</del> <del>EGE</del> Á	T Á	í JÁ	PUÙÚQCEŠÁ ¶ ÖÖÁÖÖWÁ
J JÁ	G <del>BE</del> <del>ED</del> <del>EGE</del> Á	ØÁ	J GÁ	PUÙÚQCEŠÁÖÖÁÖŠ PÖUEÁÖÖÁUÛUÛUÁCEŠÖÖÛÖÁ
F €Á	G <del>BE</del> <del>ED</del> <del>EGE</del> Á	ØÁ	Î HÁ	PUÙÚQCEŠÁ UQPUÙÚÖÖÁÖP VUÁ
F FÁ	G <del>BE</del> <del>ED</del> <del>EGE</del> Á	T Á	í ÍÁ	PUÙÚQCEŠÁ UQPUÙÚÖÖÁÖP VUÁ
F GÁ	G <del>BE</del> <del>ED</del> <del>EGE</del> Á	T Á	H Á	PUÙÚQCEŠÁPUÙÚCEÁÖPPIUÜCEÖCEÁÛUPÔÖQ ¶UÁ
F HÁ	G <del>BE</del> <del>ED</del> <del>EGE</del> Á	T Á	H Á	ÖUPÛSV3 ÛUÁUQCEVÖWSUEÁ



FÊ Á	G <del>BE</del> DECEÁ	T Á	Ï Í Á	PUÙÚQCEŠÁ UΦ PUÙÙÄÖÅÒÞVUÁ
FÊÍ Á	G <del>BE</del> DECEÁ	ØÁ	Î GÁ	ØXÖVÐÖXÚÁ
FÊÏ Á	G <del>BE</del> DECEÁ	T Á	H Í Á	PUÙÚQCEŠÁ UΦ PUÙÙÄÖÅÒÞVUÁ
FÊÏ Á	G <del>BE</del> DECEÁ	ØÁ	H Í Á	PUÙÚQCEŠÁUÆÁŠWÔÆJÁÇJWÔDÁ
FÊÏ Á	G <del>BE</del> DECEÁ	T Á	Í Í Á	PUÙÚQCEŠÁÖÖÅÖŠ ÞΦÆJÁÖÖÁJUÛVUÁÄSÖÖÛÖÁ
FÊJÁ	G <del>BE</del> DECEÁ	T Á	Í HÁ	PUÙÚQCEŠÁ UΦ PUÙÙÄÖÅÒÞVUÁ
FFÊÁ	G <del>BE</del> DECEÁ	ØÁ	Ï ÊÁ	ØXÖVÐÖXÚÁ
FFFÁ	G <del>BE</del> DECEÁ	T Á	Î ÊÁ	PUÙÚQCEŠÁ UΦ PUÙÙÄÖÅÒÞVUÁ
FFGÁ	G <del>BE</del> DECEÁ	T Á	Î GÁ	PUÙÚQCEŠÁ UΦ PUÙÙÄÖÅÒÞVUÁ
FFHÁ	G <del>BE</del> DECEÁ	ØÁ	Ï Î Á	PUÙÚQCEŠÁ UΦ PUÙÙÄÖÅÒÞVUÁ
FFI Á	G <del>BE</del> DECEÁ	T Á	Í HÁ	PUÙÚQCEŠÁ UΦ PUÙÙÄÖÅÒÞVUÁ
FFÍ Á	G <del>BE</del> DECEÁ	ØÁ	Ï Î Á	ØXÖVÐÖXÚÁ
FFÏ Á	G <del>BE</del> DECEÁ	T Á	Ï FÁ	ØXÖVÐÖXÚÁ
FFÏ Á	G <del>BE</del> DECEÁ	ØÁ	Ï Î Á	PUÙÚQCEŠÁ UΦ PUÙÙÄÖÅÒÞVUÁ
FFÏ Á	G <del>BE</del> DECEÁ	T Á	I Î Á	PUÙÚQCEŠÁ UΦ PUÙÙÄÖÅÒÞVUÁ
FFJÁ	G <del>BE</del> DECEÁ	ØÁ	H GÁ	ÔUÞÙMŠV3 ÜWÁJÆVΦMŠÆJÁ
FGEÁ	G <del>BE</del> DECEÁ	T Á	Î ÊÁ	PUÙÚQCEŠÁ UΦ PUÙÙÄÖÅÒÞVUÁ
FGFÁ	G <del>BE</del> DECEÁ	ØÁ	I ÊÁ	ŴT ÇE ÖÖÖÖÄÖÖÆUÇE VÇÖÇEJÁÖÖÁ T WÖÜÇUÛÖÇEÖÖÁJUÛVUÁÄSÖÖÛÖÁ
FGGÁ	G <del>BE</del> DECEÁ	ØÁ	Ï I Á	PUÙÚQCEŠÁUÆÁŠWÔÆJÁÇJWÔDÁ
FGHÁ	G <del>BE</del> DECEÁ	ØÁ	Î FÁ	PUÙÚQCEŠÁÖÖÅÖŠ ÞΦÆJÁÖÖÁJUÛVUÁÄSÖÖÛÖÁ
FG Á	G <del>BE</del> DECEÁ	ØÁ	I ÊÁ	PUÙÚQCEŠÁ UΦ PUÙÙÄÖÅÒÞVUÁ
FGÍ Á	G <del>BE</del> DECEÁ	T Á	Ï Î Á	PUÙÚQCEŠÁ ¶ ÖÖÖÖÖWÚÁ
FGÏ Á	G <del>BE</del> DECEÁ	ØÁ	H Í Á	WÞÇ ÖÖÁ
FGÏ Á	G <del>BE</del> DECEÁ	ØÁ	H ÊÁ	WÞÇ ÖÖÁ
FGÏ Á	G <del>BE</del> DECEÁ	T Á	I Î Á	PUÙÚQCEŠÁ UΦ PUÙÙÄÖÅÒÞVUÁ
FGJÁ	G <del>BE</del> DECEÁ	ØÁ	H HÁ	ØXÖVÐÖXÚÁ
FHEÁ	G <del>BE</del> DECEÁ	ØÁ	H Í Á	ÔUÞÙMŠV3 ÜWÁJÆVΦMŠÆJÁ
FHFÁ	G <del>BE</del> DECEÁ	ØÁ	G Á	PUÙÚQCEŠÁÖÖÅÖŠ ÞΦÆJÁÖÖÁJUÛVUÁÄSÖÖÛÖÁ
FHGÁ	G <del>BE</del> DECEÁ	T Á	H Í Á	PUÙÚQCEŠÁ UΦ PUÙÙÄÖÅÒÞVUÁ
FHHÁ	G <del>BE</del> DECEÁ	ØÁ	I JÁ	WÞÇ ÖÖÁ
FHI Á	G <del>BE</del> DECEÁ	T Á	Î ÊÁ	WÞÇ ÖÖÁ
FHÍ Á	G <del>BE</del> DECEÁ	ØÁ	I Í Á	WÞÇ ÖÖÁ
FHÏ Á	G <del>BE</del> DECEÁ	T Á	Ï GÁ	PUÙÚQCEŠÁ UΦ PUÙÙÄÖÅÒÞVUÁ
FHÏ Á	G <del>BE</del> DECEÁ	T Á	I Î Á	PUÙÚQCEŠÁÖÜÞÖÜVUÁÖUÛÞÖŠŠÖÜÁ
FHÏ Á	G <del>BE</del> DECEÁ	ØÁ	Ï Î Á	PUÙÚQCEŠÁÖÜÞÖÜVUÁÖUÛÞÖŠŠÖÜÁ
FHUÁ	G <del>BE</del> DECEÁ	T Á	Í Î Á	PUÙÚQCEŠÁ UΦ PUÙÙÄÖÅÒÞVUÁ



FI €Á	GÌ ÒE ÒE GÉÁ	ØÁ	HFA	ΩΤ ΩE ΩCΩÖΩCΩE VΩCΩE ΩÖÁ T ΩÖUΩUÖΩÖΩUÜVUÁCΩÖÜÖÁ
FI FÁ	GJ ÒE ÒE GÉÁ	ØÁ	Î FÁ	PUÜUQ CŠÁ UΦ PUÜÄÖÄX ÖP VUÁ
FI GÁ	GJ ÒE ÒE GÉÁ	T Á	Ï I Á	PUÜUQ CŠÁ UΦ PUÜÄÖÄX ÖP VUÁ
FI HÁ	GJ ÒE ÒE GÉÁ	ØÁ	ÏÏ Á	PUÜUQ CŠÁ UΦ PUÜÄÖÄX ÖP VUÁ
FII Á	GJ ÒE ÒE GÉÁ	ØÁ	ÎÏ Á	PUÜUQ CŠÁ ÖÖÁÖŠ P ΩE JÄÖÁUÜVUÁ CŠÖÖÜÖÁ
FI Í Á	GJ ÒE ÒE GÉÁ	T Á	I Í Á	PUÜUQ CŠÁ UΩE ŠWÖE JÄUÖDÁ
FI Î Á	GJ ÒE ÒE GÉÁ	T Á	Ï Î Á	PUÜUQ CŠÁ UΦ PUÜÄÖÄX ÖP VUÁ
FI Ï Á	GJ ÒE ÒE GÉÁ	T Á	ÏÏ Á	PUÜUQ CŠÁ ¶ ÖÖÖÖÖMÜÁ
FI Ì Á	GJ ÒE ÒE GÉÁ	T Á	II Á	PUÜUQ CŠÁ UΦ PUÜÄÖÄX ÖP VUÁ
FI JÁ	GJ ÒE ÒE GÉÁ	T Á	Í I Á	PUÜUQ CŠÁ ¶ ÖÖÖÖÖMÜÁ
FÍ €Á	GJ ÒE ÒE GÉÁ	T Á	ÍÍ Á	PUÜUQ CŠÁ UΦ PUÜÄÖÄX ÖP VUÁ
FÍ FÁ	GÌ ÒE ÒE GÉÁ	T Á	Ì €Á	PUÜUQ CŠÁ UΦ PUÜÄÖÄX ÖP VUÁ
FÍ GÁ	GJ ÒE ÒE GÉÁ	ØÁ	Î I Á	ΩΤ ΩE ΩCΩÖΩCΩE VΩCΩE ΩÖÁ T ΩÖUΩUÖΩÖΩUÜVUÁCΩÖÜÖÁ
FÍ HÁ	GJ ÒE ÒE GÉÁ	ØÁ	Ï I Á	PUÜUQ CŠÁ ÖÜP ÖUVUÄ ÖÜP ÖŠŠÖÜÁ
FÍ I Á	GJ ÒE ÒE GÉÁ	T Á	Ï FÁ	PUÜUQ CŠÁ ÖÜP ÖUVUÄ ÖÜP ÖŠŠÖÜÁ
FÍ Í Á	GJ ÒE ÒE GÉÁ	ØÁ	GGÁ	PUÜUQ CŠÁ ÖX ΩE JÄUÜXΩ; P ΩE
FÍ Î Á	HΩ ÒE ÒE GÉÁ	T Á	Í GÁ	PUÜUQ CŠÁ UΩE ŠWÖE JÄUÖDÁ
FÍ Ï Á	HΩ ÒE ÒE GÉÁ	T Á	Î HÁ	PUÜUQ CŠÁ UΦ PUÜÄÖÄX ÖP VUÁ
FÍ Ì Á	HΩ ÒE ÒE GÉÁ	ØÁ	H I Á	PUÜUQ CŠÁ UΦ PUÜÄÖÄX ÖP VUÁ
FÍ JÁ	HΩ ÒE ÒE GÉÁ	ØÁ	Í GÁ	PUÜUQ CŠÁ ¶ ÖÖÖÖÖMÜÁ
FÍ €Á	HΩ ÒE ÒE GÉÁ	ØÁ	I GÁ	PUÜUQ CŠÁ ¶ ÖÖÖÖÖMÜÁ
FÍ FÁ	HΩ ÒE ÒE GÉÁ	T Á	II Á	PUÜUQ CŠÁ ÖÖÁÖŠ P ΩE JÄÖÁUÜVUÁ CŠÖÖÜÖÁ
FÍ GÁ	HΩ ÒE ÒE GÉÁ	ØÁ	J €Á	PUÜUQ CŠÁ ¶ ÖÖÖÖÖMÜÁ
FÍ HÁ	HΩ ÒE ÒE GÉÁ	T Á	I Í Á	PUÜUQ CŠÁ ÖÖÁÖŠ P ΩE JÄÖÁUÜVUÁ CŠÖÖÜÖÁ
FÍ I Á	HΩ ÒE ÒE GÉÁ	T Á	ÎÏ Á	PUÜUQ CŠÁ ÖÖÁÖŠ P ΩE JÄÖÁUÜVUÁ CŠÖÖÜÖÁ
FÍ Í Á	HΩ ÒE ÒE GÉÁ	T Á	Ï HÁ	PUÜUQ CŠÁ UΦ PUÜÄÖÄX ÖP VUÁ
FÍ Î Á	HΩ ÒE ÒE GÉÁ	T Á	ÎÏ Á	PUÜUQ CŠÁ UΦ PUÜÄÖÄX ÖP VUÁ
FÍ Ï Á	HΩ ÒE ÒE GÉÁ	ØÁ	II Á	PUÜUQ CŠÁ UΦ PUÜÄÖÄX ÖP VUÁ
FÍ Ì Á	HΩ ÒE ÒE GÉÁ	T Á	ÍÏ Á	PUÜUQ CŠÁ UΦ PUÜÄÖÄX ÖP VUÁ
FÍ JÁ	HΩ ÒE ÒE GÉÁ	ØÁ	Ï €Á	PUÜUQ CŠÁ ÖÖÁÖŠ P ΩE JÄÖÁUÜVUÁ CŠÖÖÜÖÁ
FÍ €Á	HΩ ÒE ÒE GÉÁ	ØÁ	ÎÏ Á	PUÜUQ CŠÁ UΦ PUÜÄÖÄX ÖP VUÁ
FÍ FÁ	HΩ ÒE ÒE GÉÁ	ØÁ	ÍÏ Á	PUÜUQ CŠÁ ÖÖÁÖŠ P ΩE JÄÖÁUÜVUÁ CŠÖÖÜÖÁ
FÍ GÁ	HΩ ÒE ÒE GÉÁ	T Á	H I Á	PUÜUQ CŠÁ UΦ PUÜÄÖÄX ÖP VUÁ
FÍ HÁ	HΩ ÒE ÒE GÉÁ	T Á	Î GÁ	PUÜUQ CŠÁ UΦ PUÜÄÖÄX ÖP VUÁ
FÍ I Á	HΩ ÒE ÒE GÉÁ	T Á	Í GÁ	PUÜUQ CŠÁ ÖÖÁÖŠ P ΩE JÄÖÁUÜVUÁ CŠÖÖÜÖÁ
FÍ Í Á	HΩ ÒE ÒE GÉÁ	ØÁ	I JÁ	PUÜUQ CŠÁ ÖÖÁÖŠ P ΩE JÄÖÁUÜVUÁ CŠÖÖÜÖÁ







G HÁ	€BE DEGEÁ	T Á	Í Í Á	PUÚÚQCSÁT UΦPUÚÀÒÀΧÒΡVUÁ
G I Á	€BE DEGEÁ	T Á	Ĭ Ĭ Á	PUÚÚQCSÁT ¶ÒÀÒÀÒÒWÚÁ
G Í Á	€BE DEGEÁ	T Á	I FÁ	PUÚÚQCSÁT UΦPUÚÀÒÀΧÒΡVUÁ
G Î Á	€BE DEGEÁ	ØÁ	Î HÁ	PUÚÚQCSÁT UΦPUÚÀÒÀΧÒΡVUÁ
G Ĩ Á	€BE DEGEÁ	T Á	Í FÁ	PUÚÚQCSÁT ¶ÒÀÒÀÒÒWÚÁ
G Ì Á	HBE DEGEÁ	T Á	Í JÁ	PUÚÚQCSÁÒÓÁÓÙΘΦÓCÁ ŠQČEĴÒÓÁÚUŮVUÁ ÀSÒÕÛÒÁ
G JÁ	GBE DEGEÁ	T Á	Ĭ FÁ	PUÚÚQCSÁÒÓÁÒŠ PΘCĴÁÒÓÁÚUŮVUÁÀSÒÕÛÒÁ
G É Á	€BE DEGEÁ	ØÁ	H FÁ	PUÚÚQCSÁÒQΦCĴÚUXΘ; PÔCĴÁ
G FÁ	€BE DEGEÁ	ØÁ	H Í Á	PUÚÚQCSÁT UΦPUÚÀÒÀΧÒΡVUÁ
G GÁ	€BE DEGEÁ	ØÁ	H Í Á	ÔUÒÁÛÚÁ
G HÁ	€BE DEGEÁ	ØÁ	G FÁ	ÛT ÚÁÚUŮVUÁÀSÒÕÛÒÁ
G I Á	€BE DEGEÁ	ØÁ	I Ĭ Á	WĴ āæ^Á^ÁĴæ â^ĴĴæ CĴT æCĴÁ
G Í Á	€BE DEGEÁ	T Á	Í GÁ	PUÚÚQCSÁÒQΦCĴÚUXΘ; PÔCĴÁ
G Î Á	€BE DEGEÁ	T Á	Í HÁ	ÛT ÚÁÚUŮVUÁÀSÒÕÛÒÁ
G Ĩ Á	É BE DEGEÁ	ØÁ	H JÁ	PUÚÚQCSÁT UΦPUÚÀÒÀΧÒΡVUÁ
G Ì Á	HBE DEGEÁ	ØÁ	Ĭ I Á	PUÚÚQCSÁPUÚÚCĴÒΡPUÚCĴÁÓÙPÔCQ¶UÁ
G JÁ	G BE DEGEÁ	ØÁ	Ĭ FÁ	PUÚÚQCSÁÒÛPÒUŮVUÁÒUÛPÒŠŠÒÚÁ
G É Á	€BE DEGEÁ	T Á	H Í Á	ÔUÒÁÛÚÁ
G FÁ	É BE DEGEÁ	ØÁ	Í FÁ	ŠCÓUÛC/UÛWÁP CŠŸÙWÁ
G GÁ	É BE DEGEÁ	T Á	Í Í Á	PUÚÚQCSÁT UΦPUÚÀÒÀΧÒΡVUÁ
G HÁ	É BE DEGEÁ	T Á	I I Á	PUÚÚQCSÁT UΦPUÚÀÒÀΧÒΡVUÁ
G I Á	É BE DEGEÁ	ØÁ	Ĭ GÁ	PUÚÚQCSÁT ¶ÒÀÒÀÒÒWÚÁ
G Í Á	É BE DEGEÁ	ØÁ	Ĭ É Á	PUÚÚQCSÁÒÓÁÒŠ PΘCĴÁÒÓÁÚUŮVUÁÀSÒÕÛÒÁ
G Î Á	É BE DEGEÁ	T Á	H Í Á	PUÚÚQCSÁÒÛPÒUŮVUÁÒUÛPÒŠŠÒÚÁ
G Ĩ Á	É BE DEGEÁ	T Á	Ĭ FÁ	PUÚÚQCSÁÒÛPÒUŮVUÁÒUÛPÒŠŠÒÚÁ
G Ì Á	HBE DEGEÁ	T Á	Ĭ É Á	PUÚÚQCSÁM P Q Ò Û Ü Ÿ Ü W Ĵ Ó Ó Á Ú Ó Š V C Ĵ Á
G JÁ	É BE DEGEÁ	ØÁ	I Ĭ Á	PUÚÚQCSÁÒQΦCĴÚUXΘ; PÔCĴÁ
G É Á	€BE DEGEÁ	ØÁ	G Á	PUÚÚQCSÁÒQΦCĴÚUXΘ; PÔCĴÁ
G FÁ	€BE DEGEÁ	T Á	Ĭ Ĭ Á	PUÚÚQCSÁÒQΦCĴÚUXΘ; PÔCĴÁ
G GÁ	É BE DEGEÁ	T Á	Î JÁ	PUÚÚQCSÁT UΦPUÚÀÒÀΧÒΡVUÁ
G HÁ	É BE DEGEÁ	ØÁ	Î HÁ	PUÚÚQCSÁT UΦPUÚÀÒÀΧÒΡVUÁ
G I Á	É BE DEGEÁ	T Á	H Í Á	PUÚÚQCSÁT UΦPUÚÀÒÀΧÒΡVUÁ
G Í Á	€ BE DEGEÁ	T Á	Í Í Á	ŴT CĴ PÔCÓÁÒÓÁÚCĴ V CĴÓCĴÓÁ T W Ò Û Θ P Û Û Û CĴÁ Ó Ó Á Ú U Ů V U Á À S Ò Õ Û Ò Á
G Î Á	€ BE DEGEÁ	ØÁ	H Í Á	ŴT CĴ PÔCÓÁÒÓÁÚCĴ V CĴÓCĴÓÁ T W Ò Û Θ P Û Û Û CĴÁ Ó Ó Á Ú U Ů V U Á À S Ò Õ Û Ò Á







HÈ Á	FHBE DECEÁ	ØÁ	GEÁ	PUÙÚQCEŠÁ UΦ PUÙÙÄÖÅÒP VUÁ
HEJÁ	ÉI BE DECEÁ	T Á	Î HÁ	PUÙÚQCEŠÁÖÖÅÖÛÖÖÖÇÁ ŠÖVCEJÁÖÖÁJUÛVUÁ CESÖÖÛÖÁ
HFÉÁ	FGBE DECEÁ	ØÁ	Ï I Á	PUÙÚQCEŠÁ UΦ PUÙÙÄÖÅÒP VUÁ
HFFÁ	FHBE DECEÁ	T Á	I Î Á	PUÙÚQCEŠÁÖÛP ÖÙVUÄÖUÛP ÖŠŠÖÙÁ
HFGÁ	FHBE DECEÁ	T Á	Í GÁ	PUÙÚQCEŠÁÖÖÅÖŠ PÖCEJÁÖÖÁJUÛVUÁ CESÖÖÛÖÁ
HFHÁ	FHBE DECEÁ	ØÁ	I GÁ	ŠÖÖÅÖP ÖU ÖÛQ ÖVCEÁ
HFI Á	FHBE DECEÁ	T Á	H Á	ŠÖÖÅÖP ÖU ÖÛQ ÖVCEÁ
HFÍ Á	FHBE DECEÁ	T Á	Î I Á	ŠÖÖÅÖP ÖU ÖÛQ ÖVCEÁ
Hfí Á	FHBE DECEÁ	T Á	fí Á	ÖT ÖP ÖÖÖÖÄÖÖÁUÖP VÖZÖÖUÖZÖÖÁ T ÖÖÛÖUÛÖÖZÖÖÁJUÛVUÁ CESÖÖÛÖÁ
Hfï Á	FHBE DECEÁ	ØÁ	ïï Á	ÖT ÖP ÖÖÖÖÄÖÖÁUÖP VÖZÖÖUÖZÖÖÁ T ÖÖÛÖUÛÖÖZÖÖÁJUÛVUÁ CESÖÖÛÖÁ
Hfì Á	FHBE DECEÁ	T Á	GHÁ	W P Q ÖÖÁ
HFJÁ	FHBE DECEÁ	ØÁ	HJÁ	ÖU ÖÄÛÜÁ
HGEÁ	FHBE DECEÁ	ØÁ	H Á	W P Q ÖÖÁ
HGFÁ	HGBE DECEÁ	T Á	Ï I Á	PUÙÚQCEŠÁ PUÙÙÄÖÅÒP PUÙÙÄÖÖZÖP ÖÖQ ¶ UÁ
HGGÁ	ÉI BE DECEÁ	T Á	GJÁ	PUÙÚQCEŠÁK ŠÖZ P UXCEÁ
HGHÁ	ÉI BE DECEÁ	T Á	H Á	PUÙÚQCEŠÁW P Q ÖÖÛÖQ ÖEÖJÁ
HGI Á	FGBE DECEÁ	T Á	Î Í Á	PUÙÚQCEŠÁ PUÙÙÄÖÅÒP PUÙÙÄÖÖZÖP ÖÖQ ¶ UÁ
HGÍ Á	FÍ BE DECEÁ	T Á	Ï I Á	PUÙÚQCEŠÁÖÛP ÖÙVUÄÖUÛP ÖŠŠÖÙÁ
HGÏ Á	FHBE DECEÁ	T Á	I ÉÁ	PUÙÚQCEŠÁUÖE ÁŠWÖCEJÁUÖMÖDÁ
HGï Á	FHBE DECEÁ	T Á	H Á	ÖXÖVÖÖÖXÜÁ
HGì Á	FI BE DECEÁ	T Á	H Á	PUÙÚQCEŠÁ UΦ PUÙÙÄÖÅÒP VUÁ
HGJÁ	FI BE DECEÁ	ØÁ	H Á	PUÙÚQCEŠÁ UΦ PUÙÙÄÖÅÒP VUÁ
HHÉÁ	GJBE DECEÁ	T Á	Î GÁ	PUÙÚQCEŠÁ ¶ ÖÖÖÖÖÖMÜÁ
HFÁ	FI BE DECEÁ	T Á	Î JÁ	ÖT ÖP ÖÖÖÖÄÖÖÁUÖP VÖZÖÖUÖZÖÖÁ T ÖÖÛÖUÛÖÖZÖÖÁJUÛVUÁ CESÖÖÛÖÁ
HHGÁ	FI BE DECEÁ	ØÁ	I I Á	PUÙÚQCEŠÁUÖE ÁŠWÖCEJÁUÖMÖDÁ
HHHÁ	FI BE DECEÁ	ØÁ	I Î Á	PUÙÚQCEŠÁ UΦ PUÙÙÄÖÅÒP VUÁ
HHI Á	FI BE DECEÁ	T Á	H Á	ÖP ÖU ÖÛQ ÖVCEÁ
HHÍ Á	FI BE DECEÁ	ØÁ	I FÁ	ÖP ÖU ÖÛQ ÖVCEÁ
HHï Á	FGBE DECEÁ	T Á	Ï I Á	PUÙÚQCEŠÁ PUÙÙÄÖÅÒP PUÙÙÄÖÖZÖP ÖÖQ ¶ UÁ
HHï Á	FHBE DECEÁ	T Á	Ï I Á	PUÙÚQCEŠÁ PUÙÙÄÖÅÒP PUÙÙÄÖÖZÖP ÖÖQ ¶ UÁ
HHì Á	FGBE DECEÁ	ØÁ	H Á	PUÙÚQCEŠÁ PUÙÙÄÖÅÒP PUÙÙÄÖÖZÖP ÖÖQ ¶ UÁ
HHUÁ	FHBE DECEÁ	ØÁ	GJÁ	PUÙÚQCEŠÁ PUÙÙÄÖÅÒP PUÙÙÄÖÖZÖP ÖÖQ ¶ UÁ
HI ÉÁ	FÍ BE DECEÁ	ØÁ	Ï I Á	PUÙÚQCEŠÁÖÖÅÖŠ PÖCEJÁÖÖÁJUÛVUÁ CESÖÖÛÖÁ
HI FÁ	FÍ BE DECEÁ	T Á	Ï FÁ	PUÙÚQCEŠÁÖÖÅÖŠ PÖCEJÁÖÖÁJUÛVUÁ CESÖÖÛÖÁ



HÍ GÁ	FÍ BE DEGEÁ	ØÁ	Í FÁ	PUÙÚQÇŠÄÖÒÁÔŠ ÞØÆJÄÖÒÁJUÛVUÄÇŠÖÖÛÒÁ
HÍ HÁ	FÍ BE DEGEÁ	T Á	Í Î Á	PUÙÚQÇŠÄÖÒÁÔŠ ÞØÆJÄÖÒÁJUÛVUÄÇŠÖÖÛÒÁ
HÍ I Á	FÍ BE DEGEÁ	ØÁ	I €Á	PUÙÚQÇŠÄT UØ PUÙÄÖÒÁØÞVUÁ
HÍ Í Á	FÍ BE DEGEÁ	ØÁ	I GÁ	PUÙÚQÇŠÄT UØ PUÙÄÖÒÁØÞVUÁ
HÍ Î Á	FI BE DEGEÁ	ØÁ	Í Î Á	PUÙÚQÇŠÄÞUÙÚÇÄÛØÞPUÛÇÖÇÄÛØÞÔÇQ ¶UÁ
HÍ Ï Á	FI BE DEGEÁ	ØÁ	H Á	PUÙÚQÇŠÄT UØ PUÙÄÖÒÁØÞVUÁ
HÍ Ò Á	FI BE DEGEÁ	ØÁ	Í GÁ	PUÙÚQÇŠÄÞUÙÚÇÄÛØÞPUÛÇÖÇÄÛØÞÔÇQ ¶UÁ
HÍ J Á	FI BE DEGEÁ	ØÁ	GEÁ	PUÙÚQÇŠÄT UØ PUÙÄÖÒÁØÞVUÁ
HÍ €Á	FI BE DEGEÁ	ØÁ	H Í Á	PUÙÚQÇŠÄÞUÙÚÇÄÛØÞPUÛÇÖÇÄÛØÞÔÇQ ¶UÁ
HÍ FÁ	FI BE DEGEÁ	ØÁ	G Á	PUÙÚQÇŠÄÞUÙÚÇÄÛØÞPUÛÇÖÇÄÛØÞÔÇQ ¶UÁ
HÍ GÁ	FI BE DEGEÁ	ØÁ	I HÁ	PUÙÚQÇŠÄÞUÙÚÇÄÛØÞPUÛÇÖÇÄÛØÞÔÇQ ¶UÁ
HÍ HÁ	FI BE DEGEÁ	ØÁ	HHÁ	PUÙÚQÇŠÄÞUÙÚÇÄÛØÞPUÛÇÖÇÄÛØÞÔÇQ ¶UÁ
HÍ I Á	FI BE DEGEÁ	ØÁ	Î €Á	PUÙÚQÇŠÄÞUÙÚÇÄÛØÞPUÛÇÖÇÄÛØÞÔÇQ ¶UÁ
HÍ Í Á	FI BE DEGEÁ	ØÁ	I Ì Á	PUÙÚQÇŠÄÞUÙÚÇÄÛØÞPUÛÇÖÇÄÛØÞÔÇQ ¶UÁ
HÍ Î Á	FI BE DEGEÁ	ØÁ	Î GÁ	PUÙÚQÇŠÄÞUÙÚÇÄÛØÞPUÛÇÖÇÄÛØÞÔÇQ ¶UÁ
HÍ Ï Á	FI BE DEGEÁ	T Á	I Î Á	PUÙÚQÇŠÄÞUÙÚÇÄÛØÞPUÛÇÖÇÄÛØÞÔÇQ ¶UÁ
HÍ Ò Á	FI BE DEGEÁ	ØÁ	I €Á	PUÙÚQÇŠÄÞUÙÚÇÄÛØÞPUÛÇÖÇÄÛØÞÔÇQ ¶UÁ
HÍ J Á	FÍ BE DEGEÁ	T Á	HGÁ	PUÙÚQÇŠÄT UØ PUÙÄÖÒÁØÞVUÁ
HÍ €Á	FÍ BE DEGEÁ	ØÁ	Î €Á	PUÙÚQÇŠÄT UØ PUÙÄÖÒÁØÞVUÁ
HÍ FÁ	FÍ BE DEGEÁ	T Á	I Ì Á	ØT ÇE ÖÇÖÖÖÇÄÛØÞVÇÖÇEJÇÖÖÁ T ØÖÛØUÛÖÇÖÖÖÁJUÛVUÄÇŠÖÖÛÒÁ
HÍ GÁ	FÍ BE DEGEÁ	ØÁ	I Ì Á	PUÙÚQÇŠÄÛØÞÖÛVUÄÛØÞÖŠŠÖÛÁ
HÍ HÁ	FÍ BE DEGEÁ	T Á	Í JÁ	ØÞÖÛØÛQ ÒVÇÄ
HÍ I Á	FÍ BE DEGEÁ	ØÁ	I Ì Á	PUÙÚQÇŠÄÞUÙÚÇÄÛØÞPUÛÇÖÇÄÛØÞÔÇQ ¶UÁ
HÍ Í Á	FÍ BE DEGEÁ	ØÁ	I Ì Á	PUÙÚQÇŠÄÞUÙÚÇÄÛØÞPUÛÇÖÇÄÛØÞÔÇQ ¶UÁ
HÍ Î Á	FÍ BE DEGEÁ	ØÁ	Í Î Á	PUÙÚQÇŠÄÞUÙÚÇÄÛØÞPUÛÇÖÇÄÛØÞÔÇQ ¶UÁ
HÍ Ï Á	FH BE DEGEÁ	T Á	I I Á	PUÙÚQÇŠÄÞUÙÚÇÄÛØÞPUÛÇÖÇÄÛØÞÔÇQ ¶UÁ
HÍ Ò Á	FÍ BE DEGEÁ	T Á	Í GÁ	PUÙÚQÇŠÄT UØ PUÙÄÖÒÁØÞVUÁ
HÍ J Á	FÍ BE DEGEÁ	T Á	JGÁ	PUÙÚQÇŠÄT UØ PUÙÄÖÒÁØÞVUÁ
HÍ €Á	FI BE DEGEÁ	T Á	I FÁ	PUÙÚQÇŠÄÞUÙÚÇÄÛØÞPUÛÇÖÇÄÛØÞÔÇQ ¶UÁ
HÍ FÁ	FI BE DEGEÁ	T Á	Î HÁ	PUÙÚQÇŠÄÛØÆŠWØÆJÇÛWØÄ
HÍ GÁ	FÍ BE DEGEÁ	ØÁ	I JÁ	PUÙÚQÇŠÄÛØÆŠWØÆJÇÛWØÄ
HÍ HÁ	FÍ BE DEGEÁ	T Á	I Ì Á	PUÙÚQÇŠÄÖÒÁÔŠ ÞØÆJÄÖÒÁJUÛVUÄÇŠÖÖÛÒÁ
HÍ I Á	FI BE DEGEÁ	ØÁ	Í Î Á	PUÙÚQÇŠÄÞUÙÚÇÄÛØÞPUÛÇÖÇÄÛØÞÔÇQ ¶UÁ
HÍ Í Á	FÍ BE DEGEÁ	ØÁ	HFÁ	PUÙÚQÇŠÄT UØ PUÙÄÖÒÁØÞVUÁ
HÍ Î Á	FÍ BE DEGEÁ	ØÁ	H Í Á	ŠÇÖÛÛØUÛØUÛØÞÖÛØÛQ ÒVÇÄ
HÍ Ï Á	FÍ BE DEGEÁ	ØÁ	I €Á	P[ • ] äæÄÖ^!çÄ^ÁÚ[  ç ÄÇ^*!^Ä



H Ì Á	FÌ ÒE DEGEÁ	ØÁ	H Í Á	W, ããã^Á^ÁÛæ á^Á[ çãÓIæ ããÁ
H Í Á	FÌ ÒE DEGEÁ	ØÁ	HEÁ	PUÙÚQÇŠÁUÇEJŠWŌÇEJÁÇWŌDÁ
H Í É Á	FÌ ÒE DEGEÁ	ØÁ	G Á	ŠÇŌUÛÇE/UÛWÁUÇEÛŌÇÁ
H Í F Á	FÌ ÒE DEGEÁ	ØÁ	G Á	ŠÇŌUÛÇE/UÛWÁUÇEÛŌÇÁ
H Í G Á	FÌ ÒE DEGEÁ	T Á	FÌ Á	ŠÇŌUÛÇE/UÛWÁUÇEÛŌÇÁ
H Í H Á	FÌ ÒE DEGEÁ	T Á	H Í Á	PUÙÚQÇŠÁ UÇ PUÙÚŌŌÁÇŌP VUÁ
H Í I Á	É ÒE DEGEÁ	ØÁ	FÌ Á	PUÙÚQÇŠÁ PUÙÚÇÁÛŌP PUÙÚÇŌÇÁÇŌU PŌÇÇ ¶ UÁ
H Í Í Á	FÌ ÒE DEGEÁ	ØÁ	H Í Á	PUÙÚQÇŠÁ PUÙÚÇÁÛŌP PUÙÚÇŌÇÁÇŌU PŌÇÇ ¶ UÁ
H Í Î Á	FÌ ÒE DEGEÁ	ØÁ	Î Í Á	PUÙÚQÇŠÁ PUÙÚÇÁÛŌP PUÙÚÇŌÇÁÇŌU PŌÇÇ ¶ UÁ
H Ì Á	FÌ ÒE DEGEÁ	ØÁ	I Í Á	PUÙÚQÇŠÁ UÇ PUÙÚŌŌÁÇŌP VUÁ
H Ì Á	FJ ÒE DEGEÁ	T Á	H Í Á	PUÙÚQÇŠÁ UÇ PUÙÚŌŌÁÇŌP VUÁ
H Ì J Á	FÌ ÒE DEGEÁ	ØÁ	Î Î Á	ŌUŌÁÛUÁ
HJ É Á	FJ ÒE DEGEÁ	ØÁ	Í G Á	PUÙÚQÇŠÁ PUÙÚÇÁÛŌP PUÙÚÇŌÇÁÇŌU PŌÇÇ ¶ UÁ
HJ F Á	FJ ÒE DEGEÁ	ØÁ	I Í Á	PUÙÚQÇŠÁ PUÙÚÇÁÛŌP PUÙÚÇŌÇÁÇŌU PŌÇÇ ¶ UÁ
HJ G Á	FJ ÒE DEGEÁ	T Á	I J Á	PUÙÚQÇŠÁ PUÙÚÇÁÛŌP PUÙÚÇŌÇÁÇŌU PŌÇÇ ¶ UÁ
HJ H Á	FJ ÒE DEGEÁ	T Á	G Á	PUÙÚQÇŠÁ PUÙÚÇÁÛŌP PUÙÚÇŌÇÁÇŌU PŌÇÇ ¶ UÁ
HJ I Á	FJ ÒE DEGEÁ	ØÁ	H H Á	PUÙÚQÇŠÁ PUÙÚÇÁÛŌP PUÙÚÇŌÇÁÇŌU PŌÇÇ ¶ UÁ
HJ Í Á	FJ ÒE DEGEÁ	ØÁ	G Á	PUÙÚQÇŠÁ PUÙÚÇÁÛŌP PUÙÚÇŌÇÁÇŌU PŌÇÇ ¶ UÁ
HJ Î Á	FJ ÒE DEGEÁ	T Á	Î F Á	PUÙÚQÇŠÁ PUÙÚÇÁÛŌP PUÙÚÇŌÇÁÇŌU PŌÇÇ ¶ UÁ
HJ Ï Á	FÌ ÒE DEGEÁ	ØÁ	I Î Á	ÛT ÛÁÛUÛVUÁÇŠŌŌÛŌÁ
HJ Ì Á	GF ÒE DEGEÁ	T Á	Ì É Á	PUÙÚQÇŠÁ UÇ PUÙÚŌŌÁÇŌP VUÁ
HJJ Á	FÌ ÒE DEGEÁ	T Á	Î J Á	PUÙÚQÇŠÁ PUÙÚÇÁÛŌP PUÙÚÇŌÇÁÇŌU PŌÇÇ ¶ UÁ
I É Á	FÌ ÒE DEGEÁ	ØÁ	Î Î Á	PUÙÚQÇŠÁ PUÙÚÇÁÛŌP PUÙÚÇŌÇÁÇŌU PŌÇÇ ¶ UÁ
I É F Á	GF ÒE DEGEÁ	ØÁ	I Í Á	ÛT ÛÁÛUÛVUÁÇŠŌŌÛŌÁ
I É G Á	GE ÒE DEGEÁ	T Á	I Í Á	ÛT ÛÁÛUÛVUÁÇŠŌŌÛŌÁ
I É H Á	FÌ ÒE DEGEÁ	ØÁ	Ï É Á	PUÙÚQÇŠÁŌŌÁŌŠ PŌÇEJÁŌŌÁÛUÛVUÁÇŠŌŌÛŌÁ
I É I Á	GG ÒE DEGEÁ	ØÁ	Í G Á	ÛT ÛÁÛUÛVUÁÇŠŌŌÛŌÁ
I É Í Á	FJ ÒE DEGEÁ	ØÁ	Í J Á	ŠÇŌUÛÇE/UÛWÁUÇEÛŌÇÁ
I É Î Á	GG ÒE DEGEÁ	ØÁ	Î Ì Á	ŠÇŌUÛÇE/UÛWÁUÇEÛŌÇÁ
I É Î Á	GG ÒE DEGEÁ	T Á	Î Î Á	ŠÇŌUÛÇE/UÛWÁUÇEÛŌÇÁ
I É Î Á	GG ÒE DEGEÁ	T Á	I I Á	ŠÇŌUÛÇE/UÛWÁUÇEÛŌÇÁ
I É J Á	GG ÒE DEGEÁ	T Á	H Í Á	ŠÇŌUÛÇE/UÛWÁUÇEÛŌÇÁ
I F É Á	GG ÒE DEGEÁ	T Á	H Í Á	PUÙÚQÇŠÁŌŌÁŌŠ PŌÇEJÁŌŌÁÛUÛVUÁÇŠŌŌÛŌÁ
I FF Á	GG ÒE DEGEÁ	ØÁ	I Í Á	PUÙÚQÇŠÁ PUÙÚÇÁÛŌP PUÙÚÇŌÇÁÇŌU PŌÇÇ ¶ UÁ
I FG Á	GG ÒE DEGEÁ	ØÁ	G Á	ŠÇŌUÛÇE/UÛWÁUÇEÛŌÇÁ
I FH Á	É ÒE DEGEÁ	T Á	Î G Á	PUÙÚQÇŠÁ PUÙÚÇÁÛŌP PUÙÚÇŌÇÁÇŌU PŌÇÇ ¶ UÁ



I F I Á	F J BE EDEGEÁ	T Á	í í Á	PUÚÚQCEŠÁUÛVUÁCEŠÕÕÛÒÁ
I F Í Á	F Í BE EDEGEÁ	ØÁ	î í Á	PUÚÚQCEŠÁPUÚÚCEÁÛÒP PUÚÚCEÁÛÓCEÁÛÓP ÒÔCEÁ ÛÒÁ
I F Î Á	F J BE EDEGEÁ	ØÁ	í î Á	PUÚÚQCEŠÁPUÚÚCEÁÛÒP PUÚÚCEÁÛÓCEÁÛÓP ÒÔQ ¶ UÁ
I F Ï Á	F J BE EDEGEÁ	ØÁ	í î Á	PUÚÚQCEŠÁPUÚÚCEÁÛÒP PUÚÚCEÁÛÓCEÁÛÓP ÒÔQ ¶ UÁ
I F Ì Á	G G BE EDEGEÁ	T Á	ï í Á	ÕT CE ÒCEÒÒÁÖCEÁUPE VCEÁÖCEUÖÖÁ T ÕÒÛÕUÛÖÖCEÁÛÓUÛVUÁCEŠÕÕÛÒÁ
I F JÁ	G G BE EDEGEÁ	ØÁ	ï JÁ	ÕT CE ÒCEÒÒÁÖCEÁUPE VCEÁÖCEUÖÖÁ T ÕÒÛÕUÛÖÖCEÁÛÓUÛVUÁCEŠÕÕÛÒÁ
I G EÁ	F H BE EDEGEÁ	ØÁ	î í Á	PUÚÚQCEŠÁÛÛP ÒÛVUÁÛÛÛP ÒŠŠÛÁ
I G FÁ	G F BE EDEGEÁ	T Á	í í Á	PUÚÚQCEŠÁPUÚÚCEÁÛÒP PUÚÚCEÁÛÓCEÁÛÓP ÒÔQ ¶ UÁ
I G GÁ	F J BE EDEGEÁ	ØÁ	H Í Á	PUÚÚQCEŠÁPUÚÚCEÁÛÒP PUÚÚCEÁÛÓCEÁÛÓP ÒÔQ ¶ UÁ
I G HÁ	G BE EDEGEÁ	ØÁ	H JÁ	PUÚÚQCEŠÁU Q PUÚÚÖÖÁÛÒP VUÁ
I G Í Á	G BE EDEGEÁ	ØÁ	í î Á	PUÚÚQCEŠÁPUÚÚCEÁÛÒP PUÚÚCEÁÛÓCEÁÛÓP ÒÔQ ¶ UÁ
I G Î Á	G BE EDEGEÁ	ØÁ	î GÁ	PUÚÚQCEŠÁPUÚÚCEÁÛÒP PUÚÚCEÁÛÓCEÁÛÓP ÒÔQ ¶ UÁ
I G Ï Á	G BE EDEGEÁ	ØÁ	í í Á	PUÚÚQCEŠÁPUÚÚCEÁÛÒP PUÚÚCEÁÛÓCEÁÛÓP ÒÔQ ¶ UÁ
I G Ĵ Á	G BE EDEGEÁ	ØÁ	í í Á	PUÚÚQCEŠÁPUÚÚCEÁÛÒP PUÚÚCEÁÛÓCEÁÛÓP ÒÔQ ¶ UÁ
I G JÁ	G BE EDEGEÁ	T Á	í î Á	PUÚÚQCEŠÁÖÖQ Q CEÁÛÛX ÕÒP ÒÖÁ
I H EÁ	G Í BE EDEGEÁ	T Á	G Á	ÕT CE ÒCEÒÒÁÖCEÁUPE VCEÁÖCEUÖÖÁ T ÕÒÛÕUÛÖÖCEÁÛÓUÛVUÁCEŠÕÕÛÒÁ
I H FÁ	G Í BE EDEGEÁ	ØÁ	G Á	ÕT CE ÒCEÒÒÁÖCEÁUPE VCEÁÖCEUÖÖÁ T ÕÒÛÕUÛÖÖCEÁÛÓUÛVUÁCEŠÕÕÛÒÁ
I H GÁ	G BE EDEGEÁ	ØÁ	Í JÁ	PUÚÚQCEŠÁPUÚÚCEÁÛÒP PUÚÚCEÁÛÓCEÁÛÓP ÒÔQ ¶ UÁ
I H HÁ	G BE EDEGEÁ	ØÁ	H JÁ	PUÚÚQCEŠÁPUÚÚCEÁÛÒP PUÚÚCEÁÛÓCEÁÛÓP ÒÔQ ¶ UÁ
I H Í Á	G BE EDEGEÁ	ØÁ	Í HÁ	PUÚÚQCEŠÁPUÚÚCEÁÛÒP PUÚÚCEÁÛÓCEÁÛÓP ÒÔQ ¶ UÁ
I H Î Á	G BE EDEGEÁ	T Á	H JÁ	ÚÒÛÛWÖÖÁWÖÖŠÁ
I H Ĵ Á	G BE EDEGEÁ	ØÁ	P Q	ÚÒÛÛWÖÖÁWÖÖŠÁ
I H JÁ	G BE EDEGEÁ	ØÁ	H HÁ	ÚÒÛÛWÖÖÁWÖÖŠÁ
I I EÁ	G Í BE EDEGEÁ	ØÁ	P Q	ÚÒÛÛWÖÖÁWÖÖŠÁ
I I FÁ	G BE EDEGEÁ	T Á	P Q	ÚÒÛÛWÖÖÁWÖÖŠÁ
I I GÁ	G BE EDEGEÁ	ØÁ	P Q	ÚÒÛÛWÖÖÁWÖÖŠÁ
I I HÁ	G BE EDEGEÁ	ØÁ	Î HÁ	ŠÖÛÛÛCEUÛÛWÁÛÛP ÒÛÖÛ Q ÒVCEÁ
I I I Á	G Í BE EDEGEÁ	T Á	H GÁ	ÕT CE ÒCEÒÒÁÖCEÁUPE VCEÁÖCEUÖÖÁ T ÕÒÛÕUÛÖÖCEÁÛÓUÛVUÁCEŠÕÕÛÒÁ
I I Í Á	G BE EDEGEÁ	T Á	H Í Á	ÕT CE ÒCEÒÒÁÖCEÁUPE VCEÁÖCEUÖÖÁ T ÕÒÛÕUÛÖÖCEÁÛÓUÛVUÁCEŠÕÕÛÒÁ



I Î Á	G Ē DEGEÁ	T Á	F I Á	Û T Û Á Û Ü VU Á Ç S Ô Ö Û Ö Á
I Î Á	G Ē DEGEÁ	T Á	F I Á	Û T Û Á Û Ü VU Á Ç S Ô Ö Û Ö Á
I Î Á	G Ē DEGEÁ	Ø Á	I H Á	P U Û Ü Q Ç S Á Ö Ö Á Ö S Þ Ç E J Á Ö Ö Á Û Ü VU Á Ç S Ô Ö Û Ö Á
I Î J Á	G Ē DEGEÁ	T Á	I I Á	P U Û Ü Q Ç S Á P U Û Ü Ç Á Ö Þ P U Û Ü Ç Ö Ç Á Ö Þ Ö Ö Ç ¶ U Á
I Î É Á	G Ē DEGEÁ	T Á	I G Á	P U Û Ü Q Ç S Á P U Û Ü Ç Á Ö Þ P U Û Ü Ç Ö Ç Á Ö Þ Ö Ö Ç ¶ U Á
I Î F Á	G Ē DEGEÁ	T Á	I J Á	P U Û Ü Q Ç S Á Ö Ö Á Ö S Ç Ç E J Á
I Î G Á	G Ē DEGEÁ	Ø Á	I I Á	P U Û Ü Q Ç S Á Ç E J Á S W Ö Ç E J Á Ö Ç Á W Ö Ü Á
I Î H Á	G Ē DEGEÁ	T Á	I I Á	P U Û Ü Q Ç S Á Ç E J Á S W Ö Ç E J Á Ö Ç Á W Ö Ü Á
I Î I Á	G Ē DEGEÁ	Ø Á	H I Á	P U Û Ü Q Ç S Á T U Ç P U Û Ö Ö Á Ö Þ V U Á
I Î I Á	G Ē DEGEÁ	T Á	I I Á	P U Û Ü Q Ç S Á Ö Ö Á Ö S Þ Ç E J Á Ö Ö Á Û Ü VU Á Ç S Ô Ö Û Ö Á
I Î Á	G Ē DEGEÁ	T Á	F É Á	Š Ç Ö U Ü Ç E U Ü W Á T U Þ V Û Ö Ü Ç E Á
I Î Á	G Ē DEGEÁ	Ø Á	I I Á	Š Ç Ö U Ü Ç E U Ü W Á T U Þ V Û Ö Ü Ç E Á
I Î Á	G Ē DEGEÁ	T Á	I F Á	Š Ç Ö U Ü Ç E U Ü W Á T U Þ V Û Ö Ü Ç E Á
I Î J Á	G Ē DEGEÁ	T Á	I G Á	Š Ç Ö U Ü Ç E U Ü W Á T U Þ V Û Ö Ü Ç E Á
I Î É Á	G Ē DEGEÁ	Ø Á	I I Á	W Ö Ü Š Á
I Î F Á	G Ē DEGEÁ	Ø Á	H I Á	Š Ç Ö U Ü Ç E U Ü W Á T U Þ V Û Ö Ü Ç E Á
I Î G Á	G Ē DEGEÁ	T Á	G F Á	Š Ç Ö U Ü Ç E U Ü W Á T U Þ V Û Ö Ü Ç E Á
I Î H Á	G Ē DEGEÁ	Ø Á	G Á	Š Ç Ö U Ü Ç E U Ü W Á T U Þ V Û Ö Ü Ç E Á
I Î I Á	G Ē DEGEÁ	Ø Á	I F Á	P U Û Ü Q Ç S Á ¶ Ö Ö Á Ö Ö W Á
I Î I Á	G Ē DEGEÁ	Ø Á	I I Á	Š Ç Ö U Ü Ç E U Ü W Á Ö Ç T Ç E Þ Á
I Î Á	G Ē DEGEÁ	Ø Á	G Á	Ü Ü U Þ V U Á Ç E Ö Þ Ö Ç Ö Þ V U Á Ö Ü W Ö Ö W Á Ö Ü W Š Á
I Î Á	G Ē DEGEÁ	Ø Á	I I Á	P U Û Ü Q Ç S Á P U Û Ü Ç Á Ö Þ P U Û Ü Ç Ö Ç Á Ö Þ Ö Ö Ç E J Á
I Î Á	G Ē DEGEÁ	T Á	I I Á	P U Û Ü Q Ç S Á P U Û Ü Ç Á Ö Þ P U Û Ü Ç Ö Ç Á Ö Þ Ö Ö Ç E J Á
I Î J Á	G Ē DEGEÁ	T Á	H I Á	P U Û Ü Q Ç S Á P U Û Ü Ç Á Ö Þ P U Û Ü Ç Ö Ç Á Ö Þ Ö Ö Ç E J Á
I Î É Á	H E Ē DEGEÁ	T Á	H É Á	Ö Þ Ö U Ö Ü Ç Ö V Ç Á
I Î F Á	H E Ē DEGEÁ	Ø Á	F É Á	Ö Þ Ö U Ö Ü Ç Ö V Ç Á
I Î G Á	H E Ē DEGEÁ	Ø Á	I G Á	Ö Þ Ö U Ö Ü Ç Ö V Ç Á
I Î H Á	H E Ē DEGEÁ	Ø Á	I F Á	Ö Þ Ö U Ö Ü Ç Ö V Ç Á
I Î I Á	H E Ē DEGEÁ	Ø Á	I I Á	Š Ç Ö U Ü Ç E / 3 Ü W Á Ö Ö Ö T Ç E Á
I Î I Á	G Ē DEGEÁ	Ø Á	H G Á	P U Û Ü Q Ç S Á Ç Ö Ö Á Ö Ö W Á
I Î Á	H E Ē DEGEÁ	T Á	I É Á	Š Ç Ö U Ü Ç E / 3 Ü W Á Ö Ö Š Ö Ö Á
I Î Á	G Ē DEGEÁ	Ø Á	I I Á	W Þ Ç Ö Ö Á Ö Ö Á Ç E V Ö Ö Á Ç E U Ü Á Ç E J Á Ö Ö Ü Ç E Á
I Î Á	H E Ē DEGEÁ	Ø Á	H F Á	Ö Ö X Ü Á
I Î J Á	G Ē DEGEÁ	Ø Á	H I Á	Û T Û Á Û Ü VU Á Ç S Ô Ö Û Ö Á
I Î É Á	G Ē DEGEÁ	T Á	I I Á	Ö T Ç E Ö Ö Ö Ö Ö Ö Á Ç E V Ç Ö Ç E J Á Ö Ö Á T Ö Ö Ö Ö Ü Ö Ö Ö Ö Ö Ö Á Ç E J Á Ö Ö Ü VU Á Ç S Ô Ö Û Ö Á
I Î F Á	H E Ē DEGEÁ	Ø Á	H I Á	P U Û Ü Q Ç S Á P U Û Ü Ç Á Ö Þ P U Û Ü Ç Ö Ç Á Ö Þ Ö Ö Ç ¶ U Á



I Ì GÁ	H E B E DECEGÁ	T Á	Î I Á	PU Û Û Q Ç S Á T Ç È Æ Õ Æ Æ Õ W Ú Á
I Ì HÁ	H E B E DECEGÁ	Ø Á	I Í Á	Š Ç È U Û Ç E U Û W Á Ç E Ç Š Ÿ Û W Á
I Ì I Á	H E B E DECEGÁ	T Á	I € Á	Š Ç È U Û Ç E U Û W Á Ç E Ç Š Ÿ Û W Á
I Ì Í Á	H E B E DECEGÁ	Ø Á	Ï € Á	PU Û Û Q Ç S Á Õ Û Þ Ò Û V U Á Õ U Û Þ Ò Š Š Õ Ú Á
I Ì Î Á	G Ĩ B E DECEGÁ	Ø Á	I Ï Á	PU Û Û Q Ç S Á Þ U Û Û Ç Á Û Þ Þ U Û Ç Á Ç Õ Ç Á Õ Þ Ò Ò Ç E J Á Û Ç Á
I Ì Ï Á	H E B E DECEGÁ	Ø Á	Í I Á	Û T Û Á U Û V U Á Ç E Š Õ Õ Û Ò Á
I Ì Ï Á	G J B E DECEGÁ	Ø Á	G E Á	PU Û Û Q Ç S Á T U Ç Þ U Û Æ Õ Á Ç Ò Þ V U Á
I Ì J Á	H E B E DECEGÁ	T Á	Î € Á	Û T Ç E Ò Ç È Ò Æ Õ Á U Ç E V Ç Á Ç E Ç E Ç Õ Á T W Õ Û Ç U Û Ç Ç Á Ç Õ Á U Û V U Á Ç E Š Õ Õ Û Ò Á
I J € Á	E F B E DECEGÁ	Ø Á	H Í Á	PU Û Û Q Ç S Á Æ Õ Æ Õ Š Ç Ç E J Á Æ Õ Á U Û V U Á Ç E Š Õ Õ Û Ò Á
I J F Á	E F B E DECEGÁ	T Á	I G Á	PU Û Û Q Ç S Á Æ Õ Æ Õ Š Ç Ç E J Á Æ Õ Á U Û V U Á Ç E Š Õ Õ Û Ò Á
I J G Á	E F B E DECEGÁ	Ø Á	Ï Ï Á	PU Û Û Q Ç S Á Æ Õ Æ Õ Š Ç Ç E J Á Æ Õ Á U Û V U Á Ç E Š Õ Õ Û Ò Á
I J H Á	E F B E DECEGÁ	T Á	Ï J Á	PU Û Û Q Ç S Á Æ Õ Æ Õ Š Ç Ç E J Á Æ Õ Á U Û V U Á Ç E Š Õ Õ Û Ò Á
I J I Á	E Ç B E DECEGÁ	T Á	H Í Á	PU Û Û Q Ç S Á T U Ç Þ U Û Æ Õ Á Ç Ò Þ V U Á
I J Í Á	E Ç B E DECEGÁ	Ø Á	Ï Ï Á	PU Û Û Q Ç S Á Þ U Û Û Ç Á Û Þ Þ U Û Ç Á Ç Õ Ç Á Õ Þ Ò Ò Ç E J Á Û Ç Á
I J Î Á	E Ĩ B E DECEGÁ	Ø Á	I I Á	PU Û Û Q Ç S Á T Ç È Æ Õ Æ Æ Õ W Ú Á
I J Ï Á	E Ĩ B E DECEGÁ	Ø Á	I Ï Á	PU Û Û Q Ç S Á Æ Õ Æ Õ Š Ç Ç E J Á Æ Õ Á U Û V U Á Ç E Š Õ Õ Û Ò Á
I J Ï Á	E Ĩ B E DECEGÁ	Ø Á	I F Á	Š Ç È U Û Ç E U Û W Á Ç Õ Ç E Ò Á
I J J Á	E Ĩ B E DECEGÁ	T Á	H G Á	Š Ç È U Û Ç E U Û W Á Ç E Ç Š Ÿ Û W Á
Í € € Á	E Ĩ B E DECEGÁ	T Á	H I Á	Š Ç È U Û Ç E U Û W Á Ç E Š Õ W Ÿ Á
Í € F Á	E Ĩ B E DECEGÁ	T Á	I F Á	Š Ç È U Û Ç E U Û W Á Ç E Ç Ò Õ Á
Í € G Á	G Ĩ B E DECEGÁ	Ø Á	G J Á	Û T Û Á U Û V U Á Ç E Š Õ Õ Û Ò Á
Í € H Á	E Ç B E DECEGÁ	T Á	G Ĩ Á	Û T Û Á U Û V U Á Ç E Š Õ Õ Û Ò Á
Í € I Á	E Ç B E DECEGÁ	Ø Á	Ï H Á	PU Û Û Q Ç S Á Þ U Û Û Ç Á Û Þ Þ U Û Ç Á Ç Õ Ç Á Õ Þ Ò Ò Ç E J Á Ç E J Á
Í € Í Á	E Ĩ B E DECEGÁ	Ø Á	H J Á	Š Ç È U Û Ç E U Û W Á Ç U Þ V Û Ò Õ Û Ç E Á
Í € Í Á	E Ĩ B E DECEGÁ	Ø Á	G G Á	Š Ç È U Û Ç E U Û W Á Ç U Þ V Û Ò Õ Û Ç E Á
Í € Í Á	E Ĩ B E DECEGÁ	Ø Á	Î € Á	Š Ç È U Û Ç E U Û W Á Ç U Þ V Û Ò Õ Û Ç E Á
Í € Í Á	E Ĩ B E DECEGÁ	T Á	Í I Á	Š Ç È U Û Ç E 3 Û W Á Ç E Š Õ W Ÿ Á
Í € J Á	E Ĩ B E DECEGÁ	T Á	G Ĩ Á	Š Ç È U Û Ç E U Û W Á Ç U Þ V Û Ò Õ Û Ç E Á
Í € K Á	E Ĩ B E DECEGÁ	Ø Á	I Ï Á	Š Ç È U Û Ç E U Û W Á Ç U Þ V Û Ò Õ Û Ç E Á
Í € L Á	E Ĩ B E DECEGÁ	Ø Á	I J Á	PU Û Û Q Ç S Á U Û V U Á Ç E Š Õ Õ Û Ò Á
Í € M Á	E F B E DECEGÁ	Ø Á	H H Á	PU Û Û Q Ç S Á Õ Û Þ Ò Û V U Á Õ U Û Þ Ò Š Š Õ Ú Á
Í € N Á	E Ĩ B E DECEGÁ	T Á	I Ï Á	PU Û Û Q Ç S Á Õ Û Þ Ò Û V U Á Õ U Û Þ Ò Š Š Õ Ú Á
Í € O Á	E Ĩ B E DECEGÁ	Ø Á	G H Á	PU Û Û Q Ç S Á Û Ç E Á Š W Õ Ç E J Á W Á
Í € P Á	E Ĩ B E DECEGÁ	Ø Á	I Ï Á	PU Û Û Q Ç S Á Û Ç E Á Š W Õ Ç E J Á W Á
Í € Q Á	E Ĩ B E DECEGÁ	Ø Á	Í Ï Á	PU Û Û Q Ç S Á Û Ç E Á Š W Õ Ç E J Á W Á







íííÁ	éí éí ééééÁ	ØÁ	HÍ Á	PUÚÚQÇSÁT ØØ/ØØ/ØØWÚÁ
íííÁ	éí éí ééééÁ	ØÁ	ì FÁ	PUÚÚQÇSÁØÛÞ ÒÙVUÁØUÛÞ ÒŠŠÒÙÁ
ííîÁ	éí éí ééééÁ	T Á	FFÁ	ŠÇØUÛÇV/UÛWÁÇÞ ÇSÿÙÒÁ
ííîÁ	éí éí ééééÁ	T Á	II Á	ŠÇØUÛÇV/UÛWÁÇÞ ÇSÿÙÒÁ
ííîÁ	éí éí ééééÁ	T Á	î í Á	PUÚÚQÇSÁØÛÞ ÒÙVUÁØUÛÞ ÒŠŠÒÙÁ
ííJÁ	éí éí ééééÁ	T Á	HÍ Á	PUÚÚQÇSÁØÛÞ ÒÙVUÁØUÛÞ ÒŠŠÒÙÁ
íí€Á	éí éí ééééÁ	ØÁ	î FÁ	PUÚÚQÇSÁØÛÞ ÒÙVUÁØUÛÞ ÒŠŠÒÙÁ
ííFÁ	éí éí ééééÁ	ØÁ	HÍ Á	ÚÛUÞVUÁÇV/ØÞ ÒÇ ÒÞVUÁØÛWZÒØUÁØUÁWŠÁ
ííGÁ	éí éí ééééÁ	T Á	GEÁ	ÚÛUÞVUÁÇV/ØÞ ÒÇ ÒÞVUÁØÛWZÒØUÁØUÁWŠÁ
ííHÁ	éí éí ééééÁ	Á	GÍ Á	ÛT ÛÁUÛVUÁÇSÒÛÙÒÁ
ííIÁ	éí éí ééééÁ	ØÁ	HEÁ	ÚÛUÞVUÁÇV/ØÞ ÒÇ ÒÞVUÁØÛWZÒØUÁØUÁWŠÁ
íííÁ	éí éí ééééÁ	T Á	GJÁ	ØÙVQWUÁØØÁÇEÛØWŠUÖÇÁ
ííîÁ	éí éí ééééÁ	ØÁ	HJÁ	ÚÛUÞVUÁÇV/ØÞ ÒÇ ÒÞVUÁØÛWZÒØUÁØUÁWŠÁ
ííîÁ	éí éí ééééÁ	ØÁ	G Á	ØÙVQWUÁØØÁÇEÛØWŠUÖÇÁ
ííîÁ	éí éí ééééÁ	ØÁ	HÍ Á	ØÙVQWUÁØØÁÇEÛØWŠUÖÇÁ
ííJÁ	éí éí ééééÁ	T Á	î GÁ	ÚÛUÞVUÁÇV/ØÞ ÒÇ ÒÞVUÁØÛWZÒØUÁØUÁWŠÁ
íí€Á	éí éí ééééÁ	T Á	FHÁ	ÚÛUÞVUÁÇV/ØÞ ÒÇ ÒÞVUÁØÛWZÒØUÁØUÁWŠÁ
ííFÁ	éí éí ééééÁ	T Á	GÍ Á	ÚÛUÞVUÁÇV/ØÞ ÒÇ ÒÞVUÁŠUT ÓÇÁØUÁÇPÒØUÁ
ííGÁ	éí éí ééééÁ	T Á	HÍ Á	ÇEÛUÛØÇEÇÁPUÚÚQÇSÇEÁKŠÇÁÞUXÇÁ
ííHÁ	éí éí ééééÁ	ØÁ	FJÁ	PUÚÚQÇSÁØØÁŠÇØÇEÁ
ííIÁ	éí éí ééééÁ	T Á	î GÁ	PUÚÚQÇSÁÞUÚÚÇÁÛØÞPUÚÇZÇÁØUÞ ÒØÇEÁ ÙÇÁ
íííÁ	éí éí ééééÁ	T Á	GÍ Á	PUÚÚQÇSÁÞUÚÚÇÁÛØÞPUÚÇZÇÁØUÞ ÒØÇEÁ ÙÇÁ
ííîÁ	éí éí ééééÁ	T Á	í JÁ	PUÚÚQÇSÁÞUÚÚÇÁÛØÞPUÚÇZÇÁØUÞ ÒØÇEÁ ÙÇÁ
ííîÁ	€éí ééééÁ	T Á	î í Á	PUÚÚQÇSÁØÛÞ ÒÙVUÁØUÛÞ ÒŠŠÒÙÁ
ííîÁ	Hééí ééééÁ	T Á	JT Á	ŠÇØUÛÇV/UÛWÁÇÞ SÒWÿÁ
ííJÁ	Hééí ééééÁ	ØÁ	GGÁ	ØŠÒWÿÁ
íí€Á	Hééí ééééÁ	ØÁ	í í Á	ØŠÒWÿÁ
ííFÁ	éí éí ééééÁ	ØÁ	II Á	ØŠÒWÿÁ
ííGÁ	éí éí ééééÁ	ØÁ	II Á	PUÚÚQÇSÁØÛÞ ÒÙVUÁØUÛÞ ÒŠŠÒÙÁ
ííHÁ	éí éí ééééÁ	ØÁ	î €Á	PUÚÚQÇSÁØÛÞ ÒÙVUÁØUÛÞ ÒŠŠÒÙÁ
ííIÁ	éí éí ééééÁ	T Á	HÍ Á	PUÚÚQÇSÁØÛÞ ÒÙVUÁØUÛÞ ÒŠŠÒÙÁ
íííÁ	éí éí ééééÁ	T Á	I JÁ	ØUØÁÙÁ
ííîÁ	éí éí ééééÁ	ØÁ	HGÁ	ŠÇØUÛÇV/UÛWÁÇÞ VUØÛÇVÁ
ííîÁ	éí éí ééééÁ	T Á	HGÁ	ŠÇØUÛÇV/UÛWÁÇÞ VUØÛÇVÁ
ííîÁ	éí éí ééééÁ	ØÁ	HJÁ	ŠÇØUÛÇV/UÛWÁÇÞ VUØÛÇVÁ



