

MODERNIZAÇÃO DO FORMATO RELATÓRIO DE GESTÃO - SMS

Gráficos da Atenção Hospitalar e Urgência:
Rede Hospitalar, Rede de Emergência, Samu,
Pronto Atendimentos e Serviços
Contratualizados.



**Prefeitura de
Porto Alegre**

SECRETARIA DE SAÚDE

PROJETOS ESTRUTURANTES

01

ATENÇÃO PRIMÁRIA À SAÚDE

- Estruturar as Clínicas da Família
- Ampliar o Atendimento das Unidades Básicas de Saúde até 22h

02

SAÚDE MENTAL

- Ampliar e Qualificar a Rede de Atenção Psicossocial

03

REGULAÇÃO

- Qualificação da Gestão de Acesso a Exames Complementares em Porto Alegre;
- Regulação das internações hospitalares em Porto Alegre através do GERINT;
- Qualificação da Gestão de Acesso às Consultas Especializadas em Porto Alegre;
- Implantar a Câmara de Compensação do RG no SUS;



**Prefeitura de
Porto Alegre**

SECRETARIA DE SAÚDE

PROJETOS ESTRUTURANTES

04

ATENÇÃO HOSPITALAR E URGÊNCIAS

- Hospital Santa Ana;
- Novo Hospital Materno Infantil Presidente de Vargas;
- HPS do Futuro – Complexo Hospitalar referência em tratamento de trauma ósseo;
- Otimizar a rede – Habilitar UPAs no Padrão MS;

05

ASSISTÊNCIA FARMACÊUTICA E LABORATORIAL

- Unidades Laboratoriais;

06

AÇÕES ESPECÍFICAS

- Ampliação do cuidado integral aos pacientes com doenças transmissíveis;
- Plano Municipal de Superação da Situação de Rua;
- Primeira Infância;

FINANCIAMENTO DO SUS

Fonte	Ingressos (a)			Despesas (b)	
	Valor	%	Valor	%	(b)/(a)
Municipal	234.889.740,21	43,17%	235.264.825,38	44,58%	100,16%
Estadual	50.024.526,06	9,19%	27.988.201,25	5,30%	55,95%
Federal	259.144.966,68	47,63%	264.541.463,63	50,12%	102,08%
Total	544.059.232,95	100,00%	527.794.490,26	100,00%	97,01%

FONTE: CTB/SDO/CGAFO/SMS

Meta 45 PAS 2019
20% em ASPS



18,14% de recursos municipais em Ações e Serviços Públicos de Saúde (ASPS)

Meta 44 PAS 2019
18,75% em APS



13,09 % de recursos da SMS em Atenção Primária à Saúde (APS)



Prefeitura de Porto Alegre
SECRETARIA DE SAÚDE

FUNDO MUNICIPAL DE SAÚDE

EMENDAS PARLAMENTARES (FEDERAIS)

Ingresso no quadrimestre:
R\$2.950.000,00



38 Emendas Parlamentares ativas e em execução

Histórico Período 2015 a 2019



Recebido : R\$ 16.944.777,00



Utilizados: R\$ 11.052.791,18



Saldo: R\$ 6.537.804,52

Reorganização do Fundo Municipal de Saúde (FMS)

Execução de todas as despesas com Ações e Serviços Públicos em Saúde em conta específica vinculada ao Fundo de Saúde, conforme determina a LC 141/2012.

ACOMPANHAMENTO DE OBRAS

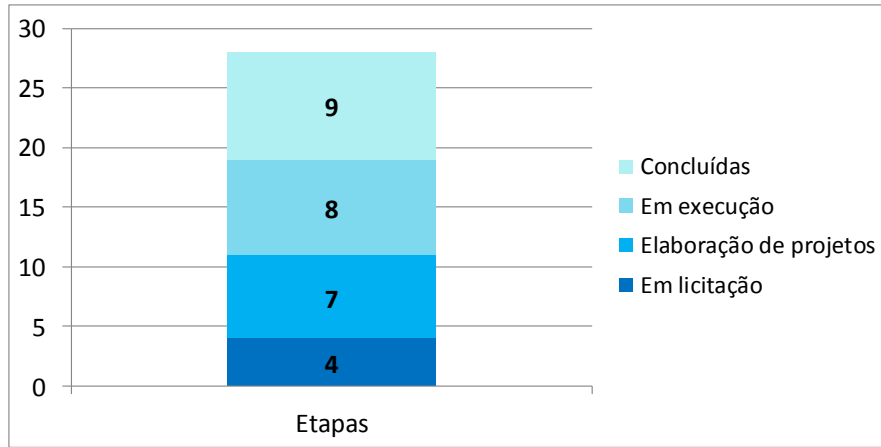

TOTAL: 28 OBRAS



Concluídas:

US Santo Alfredo / US Maria da Conceição Marcelo Martins Moreira / CF Glória (cercamento) / CS IAPI – Área 8 (sala de coletas) / DGVS – Visconde do Herval / US Vila Vargas / CEREST / CS IAPI – CRTB e Emergência em Saúde Mental do PACS



Em execução:

US Morro dos Sargentos / US Batista Flores / CS IAPI – Área 10 / US Diretor Pestana / US Primeiro de Maio / US Chácara da Fumaça / US Bananeiras / EESCA / GD SCS – Rua João Vedana

Projetos Complementares:

US Esmeralda / CF Timbaúva

Projeto Arquitetônicos:

US Irmãos Maristas / CF Glória / US Moradas da Hípica / CF Santo Alfredo / US Ernesto Araújo

Em licitação:



CF Álvaro Difini / CF Campo da Tuca / US Mato Sampaio / CS Navegantes – Pav. Térreo



A área para a observação de pacientes da Emergência em Saúde Mental do Pronto Atendimento Cruzeiro do Sul (PACS) foi ampliada e agora tem um espaço destinado ao atendimento de adolescentes.

VISITAS DO SECRETÁRIO ÀS UNIDADES DE SAÚDE

Unidade/ serviço	Distrito	2º Quadrimestre
US Nazaré	Noroeste	03/05
CS Camaquã	Centro-Sul	10/05
US Elizabeth	Norte	17/05
US Presídio Central Masculino	Partenon	24/05
US Chácara do Banco	Restinga	21/06
US Cristal	Cruzeiro	28/06
US Nossa Senhora de Belém	Glória	06/06
US Bananeiras	Partenon	12/07
US Rincão	Glória	19/07
US São Vicente Mártir	Centro Sul	09/08
US Jardim Carvalho	Leste	16/08
US São Pedro	Lomba do Pinheiro	23/08

**12 ENDEREÇOS
VISITADOS**

Principais Aspectos Avaliados

- Necessidades de manutenção e ou/ obras.
- Plano de Prevenção Contra Incêndio
- Acessibilidade.



US Rincão



US Cristal

INFORMATIZAÇÃO



eSUS

- Implantado em 100% das Unidades de Saúde de Atenção Primária à Saúde próprias. BI-eSUS em desenvolvimento.

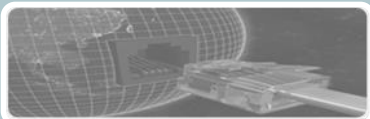

DIS

- 98% das Unidades com DIS implantado (faltando apenas 2 unidades) .



GERINT

- 73% dos leitos com interoperabilidade.
- 100% dos leitos monitorados online .



GERCON

- Módulo RETORNO implantado e Módulo EXAMES em implantação.



BI e Dashboard

- Disponibilizados para sífilis, tuberculose, HIV, AIDS, Dengue, Zika e Chikungunya, mortalidade (geral, materno e infantil), nascidos vivos.



SIHO

- Implantado na Emergência do HMIPV;
- 100% das emergências de serviços próprios com o sistema.

REDE DE SERVIÇOS PRODUÇÃO



**Prefeitura de
Porto Alegre**
SECRETARIA DE SAÚDE

REDE DE SERVIÇOS DE SAÚDE

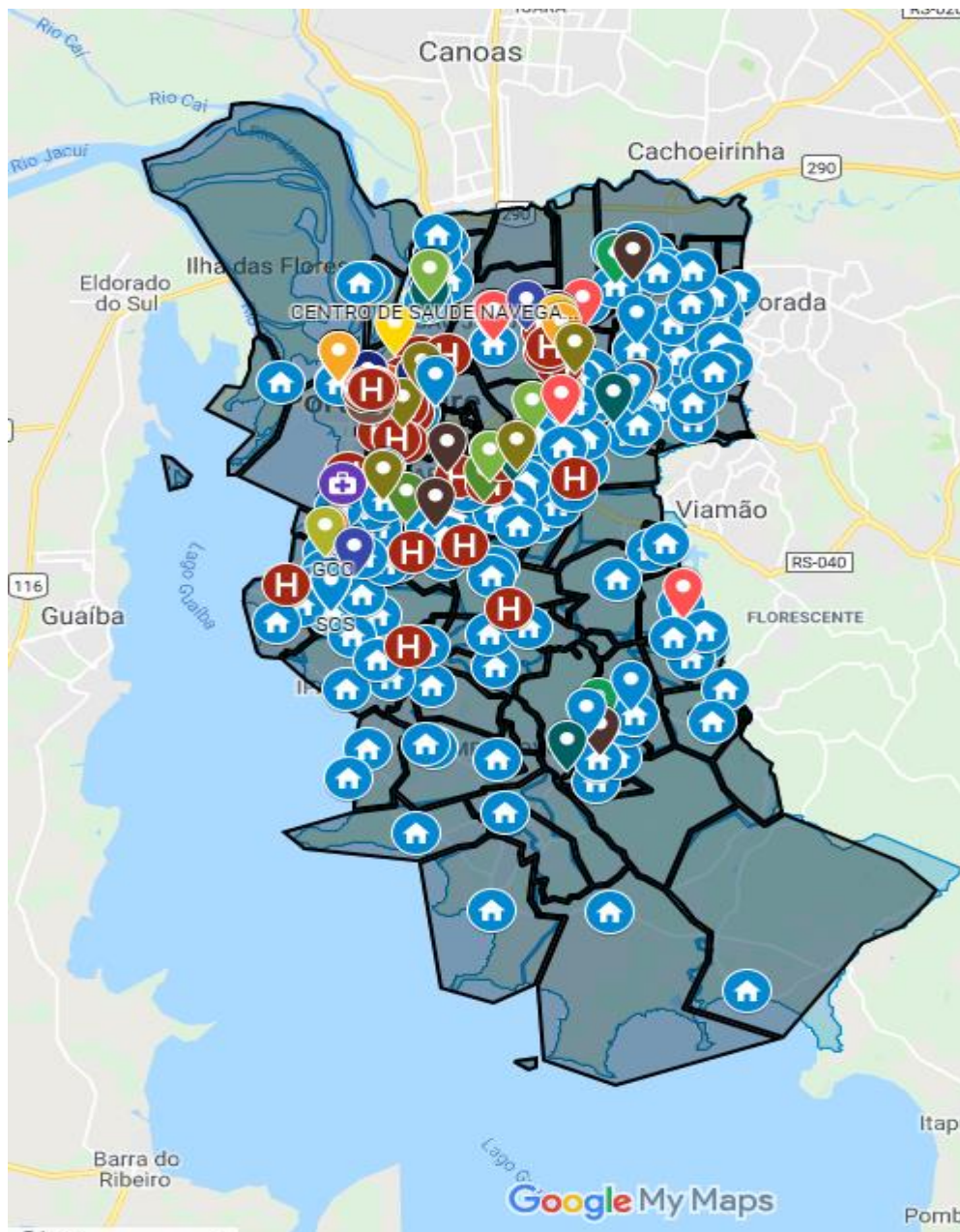

- HOSPITAL
- EESCA
- ESMA
- FARMACIA DISTRITAL
- GERENCIA DISTRITAL
- CENTRO DE SAÚDE
- SAUDE MENTAL
- UPA
- CAPS III ALCOOL E DROGAS
- CAPS II - INFANTIL
- CEO
- CAPS II
- CAPS II - ADULTO
- CAPS III - ALCOOL E DROGAS
- CONSULTORIO NA RUA
- HOSPITAL
- UNIDADE DE SAÚDE PRISIONAL
- CAPS II - ALCOOL E DROGAS
- CAPS IV - ALCOOL E DROGAS
- SMS
- Outros / Sem dados
- Unidades da APS

ESTRATÉGIA DE SAÚDE DA FAMÍLIA (ESF)

Número de ESF e Cobertura Populacional em Porto Alegre/RS, janeiro 2017 a agosto 2019

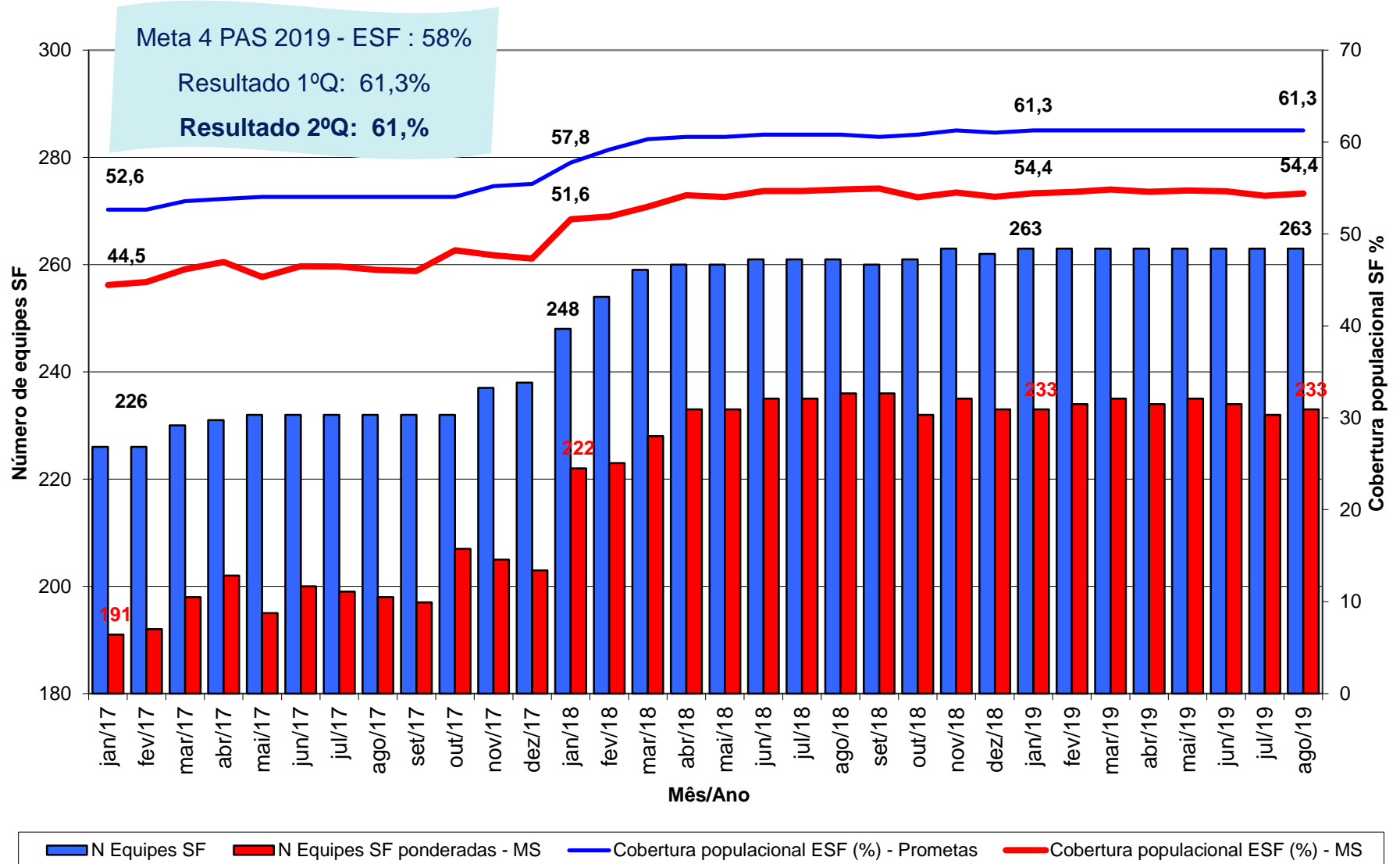

Fonte: IMESF/CGAPS/SMS-POA

ATENÇÃO PRIMÁRIA À SAÚDE

Resolução CIB/RS nº 218/19 – Credenciamento:

- 37 Equipes de Estratégia de Saúde da Família (ESF);
- 42 Equipes de Atenção Básica (EAB);
- 18 Equipes de Saúde Bucal (ESB);
- 1 Equipe de Consultório na Rua;
- 62 Agentes Comunitários de Saúde.

Habilitação 5ª Equipe de Saúde Prisional, no novo Presídio Estadual de Porto Alegre (PEPOA).

Portaria nº 1.352 - Adesão de 24 Unidades de Saúde de Porto Alegre ao Programa:

- **USF 60 horas (3 ESF):** US Santa Cecília, US Lami, US Nova Brasília, US campo da Tuca, US Santo Alfredo e US Moradas da Hípica;
- **USF 60 horas com SB (3 ESF e 2 ESB):** US Farrapos, US Diretor Pestana, US IAPI, CF José Mauro Ceratti Lopes, US Belém Novo, US Macedônia, US Sarandi, US Chácara da Fumaça, US Glória, US Jardim Itu, US Parque dos Maias, US Floresta, US Jardim Leopoldina, US Conceição, US Guarujá, US Moab Caldas e US Campo Novo;
- **USF 75 horas com SB (6 ESF e 3 ESB):** US Modelo.

PRODUÇÃO ATENÇÃO PRIMÁRIA

Total de consultas realizadas nas 140 Unidades de Saúde de Atenção Primária à Saúde por Cirurgião Dentista, Enfermeiro e Médico.

População		Profissional	Quadrimestre		
			2019		2º (2018)
			2º	1º	
Porto Alegre	1.479.101	Médico	394.102	357.461	366.015
		Enfermeiro	238.673	214.271	151.609
		Cirurgião Dentista	70.623	57.334	69.753
		Total	703.398	629.066	587.377

Fonte: "Relatório de Atendimento Individual" e "Relatório de Atendimento Odontológico" e-SUS.

TURNO ESTENDIDO

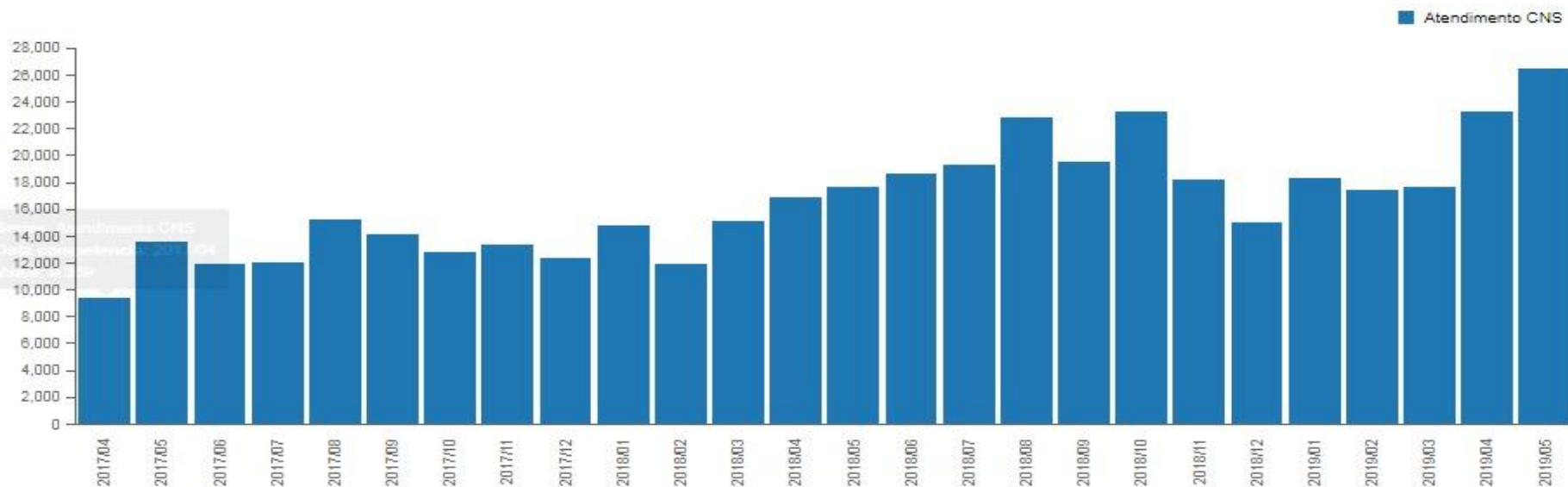

	2019/01	2019/02	2019/03	2019/04	2019/05
Us unidade saude	Atendimento CNS	Atendimento CNS	Atendimento CNS	Atendimento CNS	Atendimento CNS
UNIDADE DE SAUDE MODELO	6.689	6.836	6.207	7.289	9.150
UNIDADE DE SAUDE RAMOS	3.053	2.099	2.732	5.976	6.838
UNIDADE DE SAUDE SAO CARLOS	4.348	3.986	3.611	4.429	4.909
UNIDADE DE SAUDE TRISTEZA	4.198	4.573	5.160	5.609	5.553

CONSULTAS INICIAIS

Centros de Especialidades e Hospitais

Tipo de Serviço	Oferta	Nº Bloqueio	% Bloqueio
Hospitais	102.329	5.014	4.89%

Fonte: GERCON/SMS.

↑ 3.353 consultas neste quadrimestre. (de 98.976 para 102.329)

Fila de espera por consulta médica especializada em Porto Alegre no 1º e 2º quadrimestre de 2019

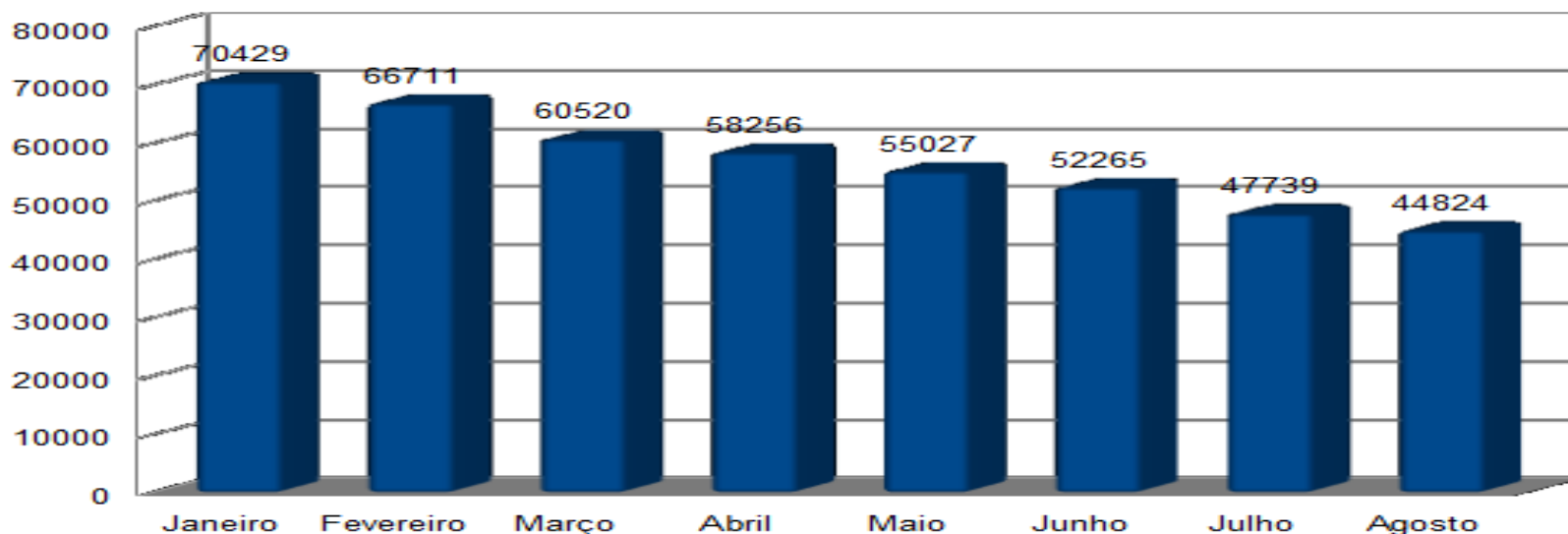

Fonte: SMS/ PMPA

EXAMES OFERTADOS

Exame	Quadrimestre	
	2º	1º
Audiometria	672	1.100
Cateterismo	400	405
Cintilografia	340	319
Colonoscopia	2.325	2.085
Densitometria óssea radiodiagnóstico	920	985
Ecocardiografia	1.191	1.170
Ecografia	16.243	8.518
Eletrocardiograma	8.923	6.353
Eletroencefalograma	93	135
Eletroneuromiografia	71	48
Endoscopia digestiva alta	2.100	1.593

Exame	Quadrimestre	
	2º	1º
Holter 24 horas	368	358
Mamografia (Bilateral)	14.718	11.417
Monitorização Ambulatorial de Pressão Arterial - Adulto	128	128
Potencial Evocado Auditivo	30	23
Potencial Evocado Visual/Ocípito	2	1
Radiografia Odontológica	7.075	4.558
Radiografia Simples	4.966	4.688
Ressonância Magnética s/ Sedação	1.081	653
Teste de Esforço ou Teste Ergométrico	1.199	1.211
Tomografia Computadorizada	2.168	1.781
Total	65.013	47.848

Fonte: SISREG

↑ 17.165 no número de exames (de 47.848 no primeiro quadrimestre para 65.013 neste quadrimestre) apresentando aumento expressivo na oferta de ecografia.

SAÚDE MENTAL

Número	Tipo de serviço	Quadrimestre		
		2019		2018
		*2º	1º	*2º
Consultas individuais	EESCAAs	8.060	7.245	8.991
	ESMAAs	6.241	6.494	8.140
	CAPS	39.688	24.581	31.729
Consultas de grupo	EESCAAs	214	92	350
	ESMAAs	237	198	579
	CAPS	8.441	7.841	6.894
Ações de Matriciamento / Articulação	EESCAAs	345	652	856
	ESMAAs	543	670	1.196
	CAPS	4.689	187	3.817

Fonte: SIA/RAAS/BPA-I/BPA-C.

*Dados provisórios..

EESCAAs – Equipe Especializada em Saúde da Criança e do Adolescente

ESMAAs – Equipe de Saúde Mental Adulto

CAPS – Centro de Atenção Psicossocial



**Prefeitura de
Porto Alegre**

SECRETARIA DE SAÚDE

EMERGÊNCIA EM SAÚDE MENTAL – IAPI E PACS

Perfil dos Atendimentos nos Pronto Atendimentos de Saúde Mental	Quadrimestre					
	2019*				2018	
	2º		1º		2º	
	PACS	IAPI	PACS	IAPI	PACS	IAPI
Paciente <18 anos	144	490	137	415	110	382
Total de pacientes em SO	1.353	1.805	1.474	2.148	1.398	1.668
Tempo médio de permanência (dia)	2,8	2,8	2,7	3	2,7	3
Observação por dependência química	482	476	658	683	565	692
Observação por transtorno de humor bipolar	225	217	241	210	203	217
Observação por depressão	237	289	197	184	164	178
Observação por esquizofrenia	170	90	137	80	169	143

FONTE SIHO

Atendimentos no 1º quadri 2019: 8.768
Atendimentos no 2º quadri 2019: 7.579

Diminuição no nº de desistências de 390 no 1º quadrimestre para 251 no 2º quadrimestre.

Redução de 4,95% na taxa de reinternação em Saúde Mental- Meta 21 PAS2019



Prefeitura de Porto Alegre
SECRETARIA DE SAÚDE

ATENÇÃO DOMICILIAR

Produção do Programa Melhor em Casa

Indicador	Quadrimestre							
	2º				1º			
	GHC	Vila Nova	HSA	Total	GHC	Vila Nova	HSA	Total
Média mensal de pacientes em AD	203,5	263,8	25,5	492,8	171,5	230,25	-	402
Nº de visitas em AD	5.216	4.338	342	9896	3.705	3.088	9	6.802
Nº de novas admissões	274	356	53	683	237	309	5	551
Nº de novas admissões de encaminhados pela Atenção Primária à Saúde	70	66	12	148	42	98	3	143
Nº de novas admissões de pacientes egressos de hospital	204	290	41	535	195	211	2	408

Fonte: Unidade de Atenção Domiciliar/DGAHU

% Meta: % de atingimento da Meta; AD: Atenção Domiciliar.

Proporção de pacientes oriundos da Atenção Hospitalar para a AD: (Meta 78%)

2º Quadrimestre: 78,30% (META ATINGIDA)

Ampliação do atendimento das equipes do Hospital Santa Ana (HSA)

PRONTO ATENDIMENTOS

Destinos dos pacientes na alta dos Pronto Atendimentos de Porto Alegre (2016 a 2019)

Fonte: Pentaho

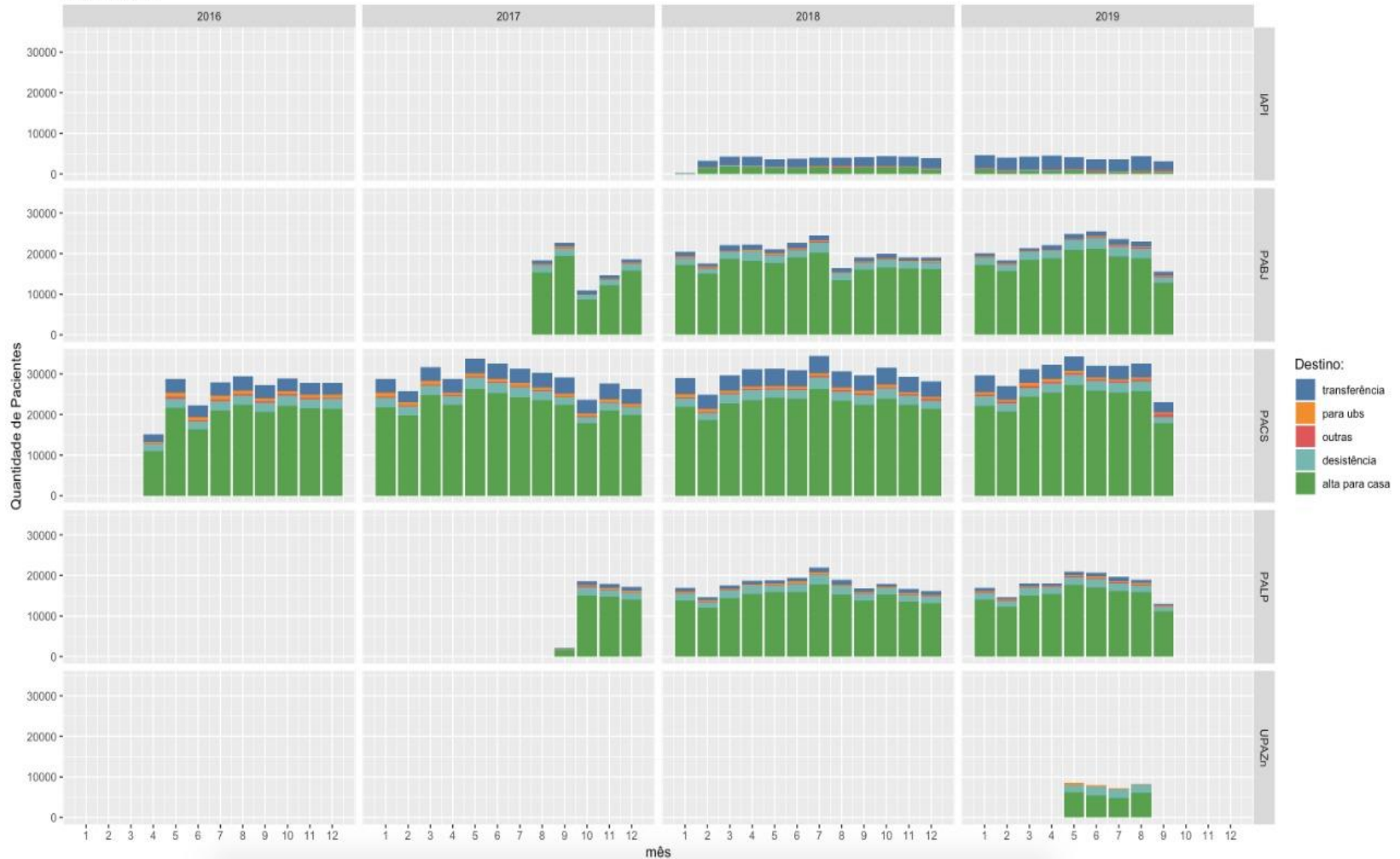

CLASSIFICAÇÃO DE RISCO NOS PRONTO ATENDIMENTOS

Proporção de pacientes atendidos nos PAs por classificação de risco, por ano e mês e do ano 2016, 2017, 2018 e 2019

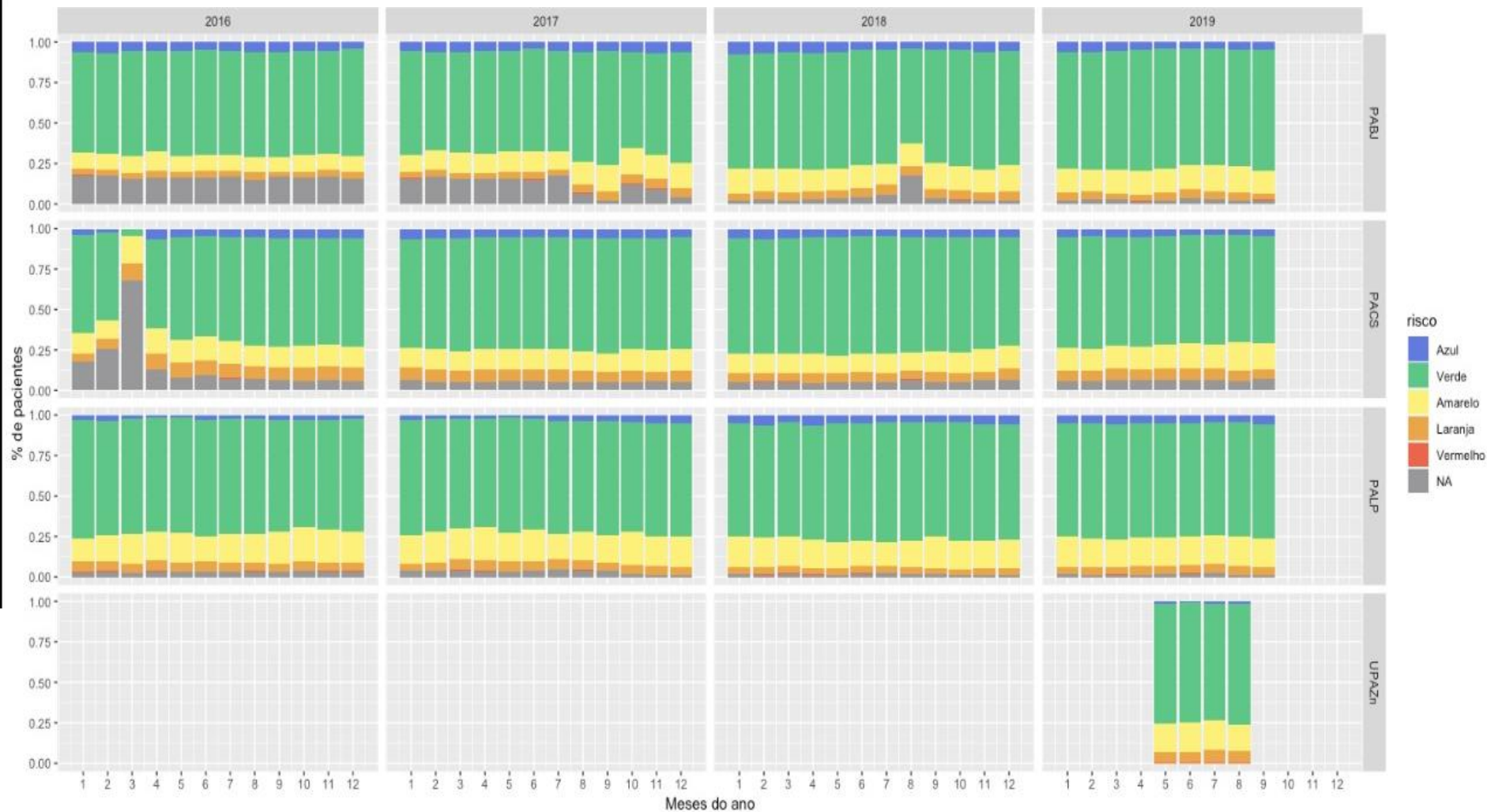

SERVIÇO DE ATENDIMENTO MÓVEL DE URGÊNCIAS

Atendimentos mensais do SAMU por tipo de atendimento

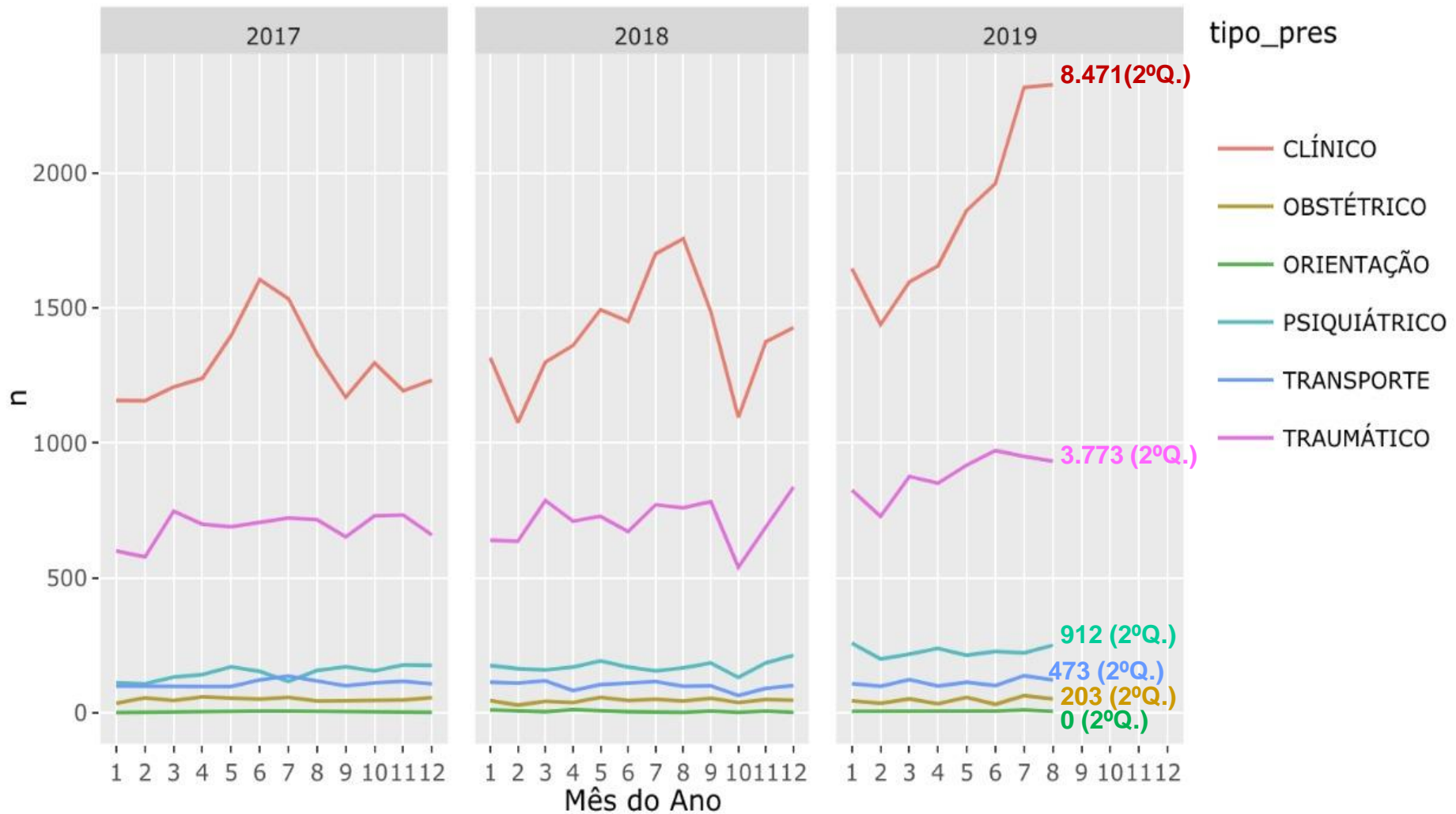

SERVIÇO DE ATENDIMENTO MÓVEL DE URGÊNCIAS

Trotes

Tipo e quantidade de ligações para o Samu

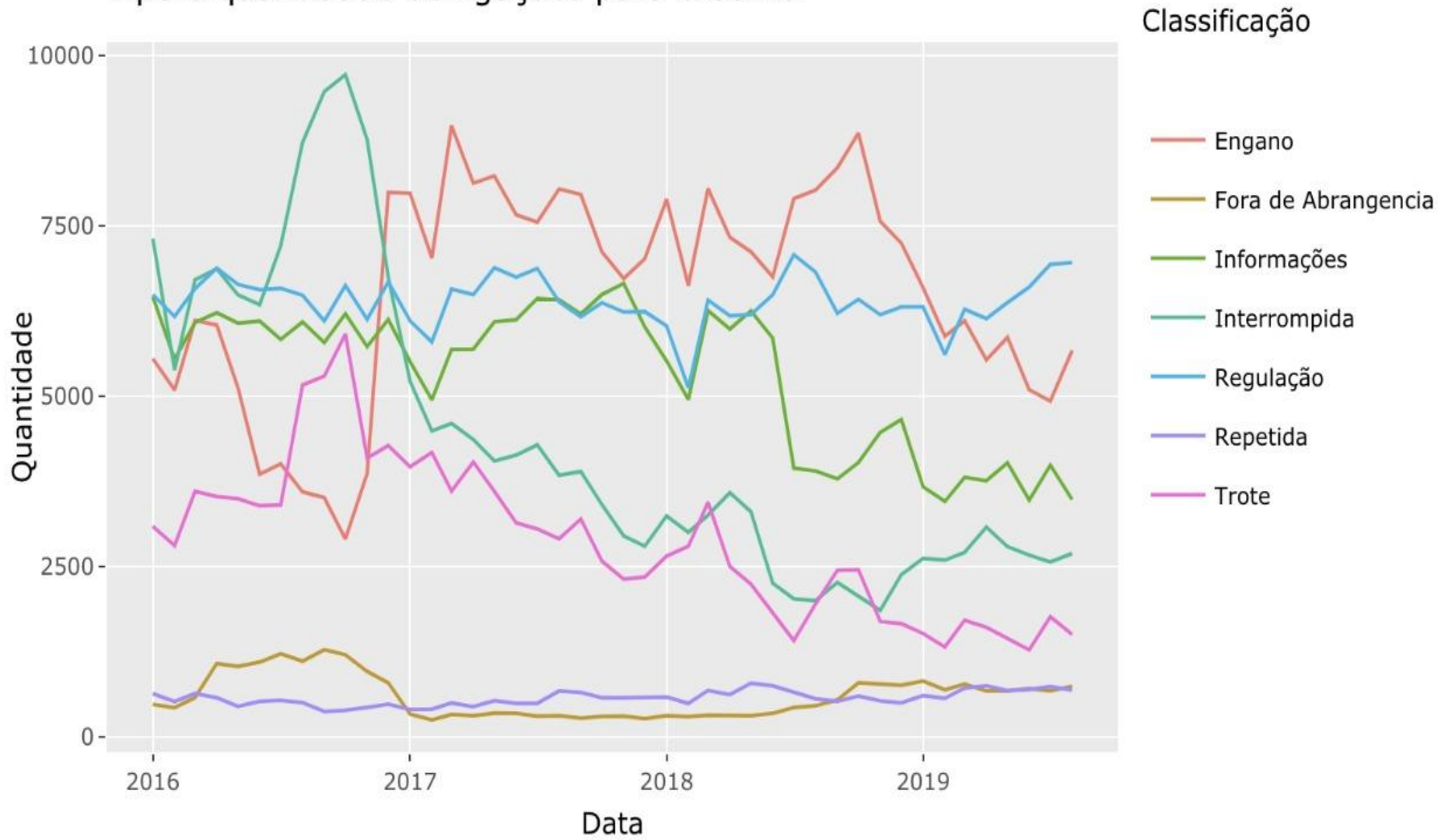

HOSPITAL MATERNO INFANTIL PRESIDENTE VARGAS (HMIPV)

Tipo	Descrição	Quadrimestre		
		2019		2018
		2º	1º	2º
Geral	Taxa de ocupação de leitos	92%	99%	96,3%
	Taxa de ocupação leitos UTI PED	104%	88%	92,9%
	Taxa de ocupação leitos UTI NEO	116%	124%	139,2%
	Taxa de ocupação leitos UTI NEO INT	74%	93%	93,1%
	Taxa de ocupação leitos Psiquiatria	96%	99%	93,0%
147 PARTOS/MÊS				
Rede Cegonha	Total de nascimentos (Partos+Cesárias)	588	663	610
	Taxa de cesariana	37,6%	36,3%	36%
	Taxa de ocupação do total de leitos obstétricos	88,9%	104,4%	77,15%
	Percentual de teste rápido Anti-HIV realizados em gestantes internadas	100%	100%	100%
	Percentual de Acompanhante no Parto	93,7%	91,6%	92%
	Percentual de RN com aleitamento materno durante a 1ª hora	51,0%	51,7%	58,2%
	Acolhimento com CR na porta de entrada da maternidade	Implantado	Implantado	Parcial
	Percentual de investigação de Óbito Infantil e Óbito Fetal pela maternidade	100 %	100%	100%
	Percentual de teste do pezinho coletado até o 5º dia nos RNs internados	87,9%	86,5%	85,7%

HOSPITAL DE PRONTO SOCORRO (HPS)

Descrição	Quadrimestre		
	2019		2018
	2º	1º	2º
Taxa de ocupação de leitos	112,72 %	118,75%	112,24%
Taxa de ocupação leitos UTI	95,42%	98,17%	100,73%
Tempo médio de permanência	11	11	16,7
Tempo médio de permanência leitos UTI	15	16	23,4
Tempo médio de permanência leitos cirúrgicos	10	9	16,86
Taxa de mortalidade institucional	4,13%	3,95%	4,38%
Taxa de infecção sonda vesical	4,78%	4,74%	5,8%

Fonte: SIHO – Estatística Geral, Linhas de Cuidado.

INTERNAÇÕES HOSPITALARES

Origem do Paciente	2º Quadrimestre				
	Quantidade AIH	%	Valor (R\$)	%	Valor médio AIH (R\$)
Município de Porto Alegre	26.876	56,9	43.031.290,41	43	1.601,10
Municípios do Interior RS	20.123	42,6	54.406.631,56	55	2.703,70
Municípios de Outros Estados	162	0,34	1.317.889,10	1,33	8.135,12
Total	47.161	100	94.628.377,25	100	2.094,01

Fonte : SIH/DATASUS



Prefeitura de Porto Alegre

SECRETARIA DE SAÚDE

ASSISTÊNCIA FARMACÊUTICA

Medicamentos distribuídos

Tipo de medicamento	Quadrimestre			
	2º		1º	
	Unidades Distribuídas	Recurso financeiro aplicado (R\$)	Unidades Distribuídas	Recurso financeiro aplicado (R\$)
Básicos	56.387.851	6.447.259,84	48.868.271	5.068.847,80
Controlados	15.547.119	1.888.081,02	17.282.759	2.013.824,62
Saúde da Mulher (MS)	81.749	414.219,00	51.813	236.220,47
Insulinas (MS)	49.825	521.313,60	41.025	430.701,61
Total	72.066.544	9.270.873	66.243.868	7.749.594,42

Fonte: Sistema GMAT

A realocação dos medicamentos em locais de maior fluxo de atendimento gerou uma economia de **R\$392.094,31 nesse quadrimestre** à SMS.

Número de medicamentos dispensados de 723.950 para **796.331**.

A distribuição de medicamentos foi de **72.066.544** unidades representando um **↑ 8,74%** no comparativo quadrimestral.

DETECÇÃO PRECOCE DO CÂNCER DE COLO UTERINO E MAMA

Aumentar a razão entre exames de rastreamento de citopatológico de colo uterino na faixa etária de 25 a 64 anos para **0,34** (meta 17 PAS 2019).

Realizado
51,86% da
meta.

Descrição do Item	2º Quadrimestre	
	2019	2018
Razão (25 a 64 anos) população alvo 139.751 mulheres	0,32 (25.761)	0,24

Fonte: TABWIN Dados preliminares.

Aumentar a razão de mamografias realizadas para **0,28** em mulheres na faixa etária de 50 a 69 anos (meta 18 PAS 2019).

Realizado
48,5% da
meta.

Descrição do Item	2º Quadrimestre	
	2019	2018
Razão de Mamografias na faixa etária 50 a 69 anos população alvo 82.152 mulheres	0,25 (11.768)	0,18

Fonte: TABWIN Dados preliminares.

OUVIDORIA

Comparativo de protocolos abertos na Ouvidoria de janeiro a agosto (2018 e 2019)



Fonte: Ouvidoria/SMS.

OUVIDORIA

Classificação por assunto

SERVIÇO	Quadrimestre			
	2°		1°	
	N	%	N	%
1- Mosquito / Dengue – fiscalização / denúncia	773	9,77	716	10,7
2- Reclamação de funcionamento da Unidade de Saúde	468	5,91	344	5,13
3- Reclamação Consultas Especializadas	389	4,91	445	6,64
4 - Exames Especializados	269	3,40	337	5,03
5 - Não Atendimento – Rede Básica	216	2,73	153	2,3
6 - Consulta Ortopedia e Traumatologia	189	2,38	298	4,45
7 - Atendimento idoso	180	2,27	208	3,10
8 - Falta de Material – Fraldas	180	2,27	47	0,70
9 - Vacinas – Rede Básica	178	2,25	92	1,4
10 - Mau Atendimento – Rede Básica	173	2,18	168	2,50
11 - Consulta de Oftalmologia	152	1,92	229	3,41
12 - Reclamação de Cirurgias	150	1,89	233	3,47

Fonte: Sistema 156POA

Houve a aproximação da ouvidoria com a Vigilância em Saúde e as Gerências Distritais com a finalidade de qualificar o fluxo e acompanhamento dos protocolos relacionados à Dengue.

(2ºQ 2019: 7.909 protocolos)

SÍFILIS - MATERNO INFANTIL

Meta 9 PAS 2019 21/1.000 NV

Série Histórica de Notificações de Sífilis Congênita

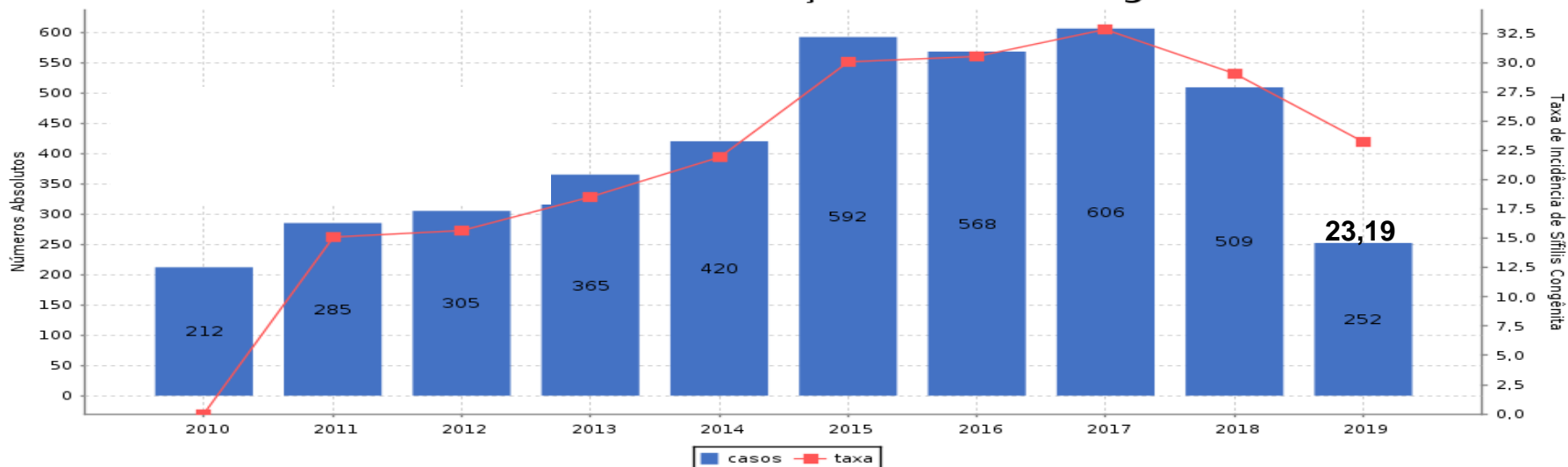

Fonte: Pentaho-SMS/ SINAN NET. Dados preliminares.

Série Histórica de Notificações de Sífilis Congênita e Sífilis em Gestante em 2019

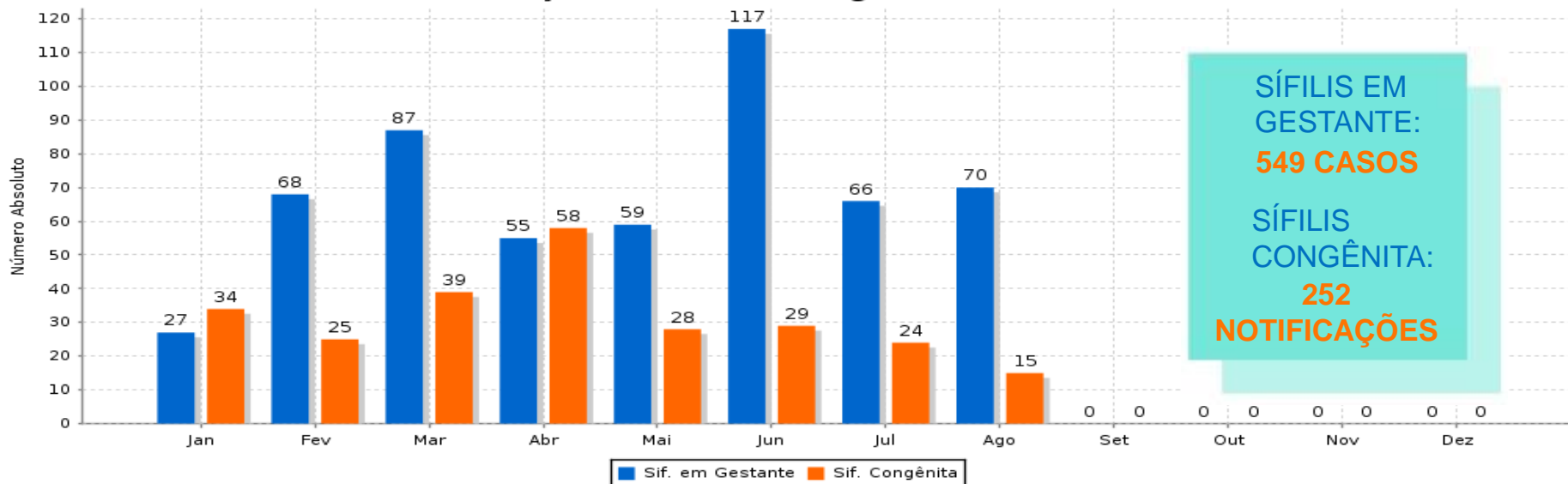

Fonte: Pentaho-SMS/ SINAN NET. Dados preliminares.

SÍFILIS ADQUIRIDA

Série Histórica de Notificações de Sífilis Adquirida em 2019

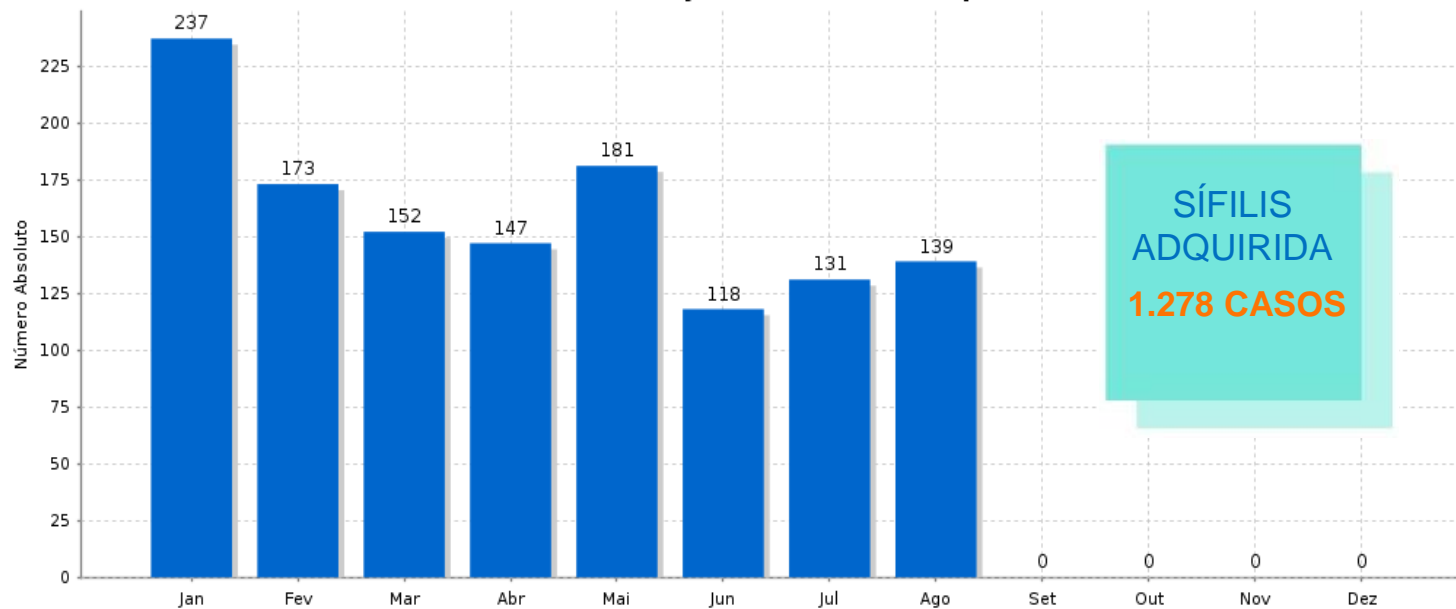

SÍFILIS
ADQUIRIDA
1.278 CASOS

Fonte: Pentaho-SMS/ SINAN NET. Dados preliminares.

Notificações de Sífilis Adquirida por Sexo e Faixa Etária em 2019

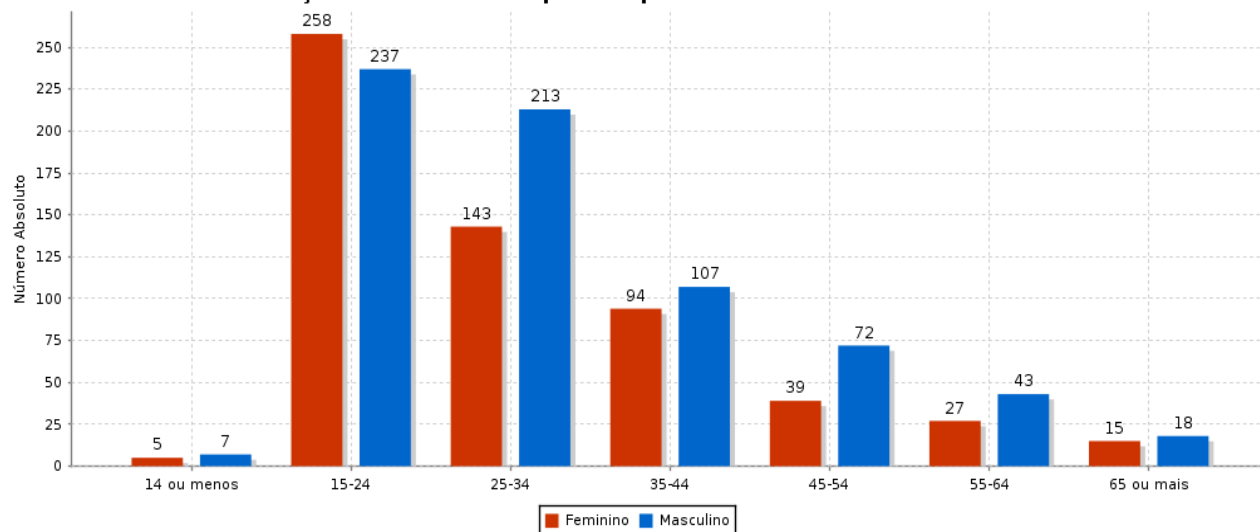

Fonte: Pentaho-SMS/ SINAN NET. Dados preliminares.

TRANSMISSÃO VERTICAL DO HIV

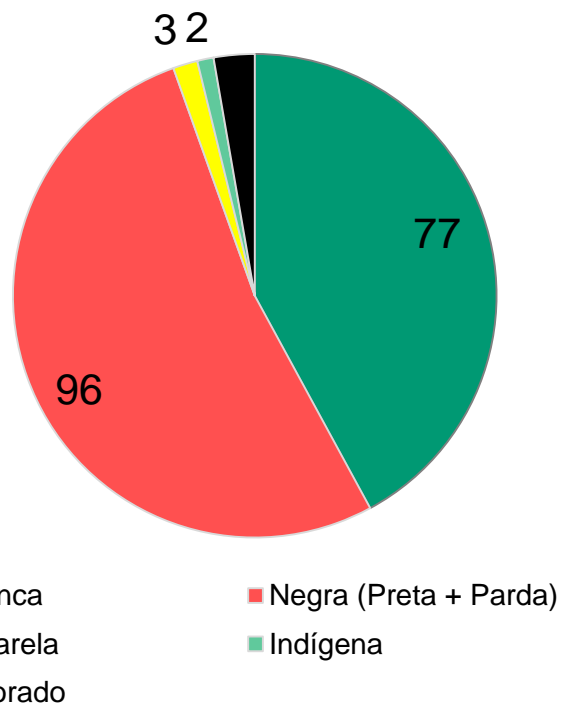

52,3% dos casos de HIV são de crianças negras.

Crianças expostas ao HIV no parto por Raça/Cor	Número de casos		
	Quadrimestre		
	2019		2018
	2º	1º	2º
Branca	31	46	54
Negra (Preta + Parda)	39	57	39
Amarela	0	3	0
Indígena	2	0	1
Ignorado	2	3	3
Total	74	109	97

Fonte: EVDT/ CGVS/SMS/SINAN – NET. Dados preliminares.

TRANSMISSÃO VERTICAL DO HIV

Distribuição da taxa de transmissão vertical do HIV e número de crianças infectadas

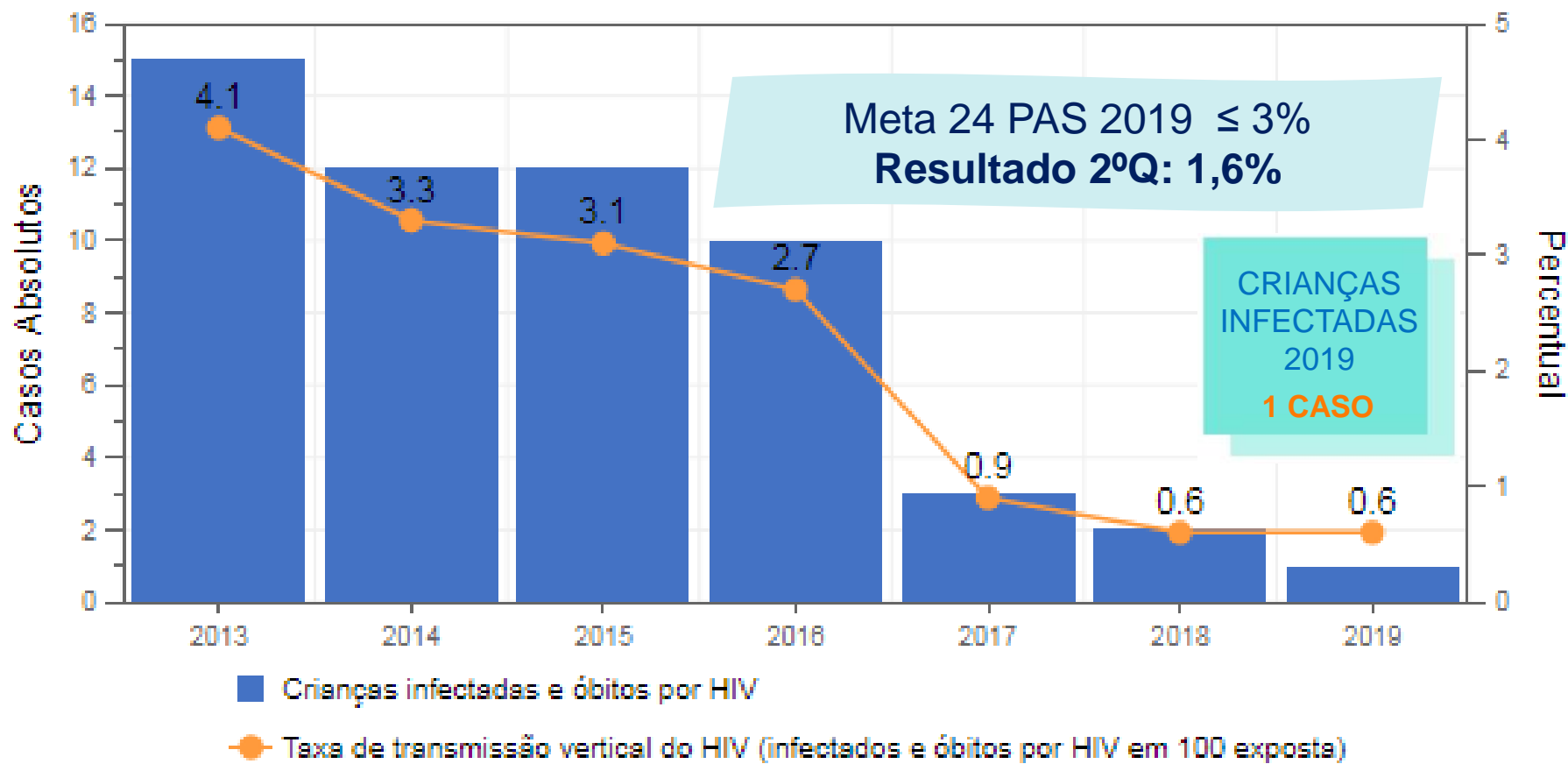

Fonte: Pentaho-SMS/ SINAN NET. Dados preliminares.

TESTE RÁPIDO - SÍFILIS, HIV, HEPATITE B E C



12/06/2019 Prefeitura nos Bairros.



12/06/2019 Prefeitura nos Bairros.

Gerência Distrital	Quadrimestre	
	2º	1º
Centro	1.144	1.438
GCC	1.910	1.682
LENO	1.242	1.285
NEB	1.612	1.498
NHNI	1.234	992
SCS	1.588	1.260
RES	1.155	1.069
PLP	2.115	992
Presídio	821	1.186
Total	12.821	11.895

Fonte: Coordenação TB/IST/HIV/AIDS/Hepatites.

Inversão da série histórica: detecção e tratamento precoces

Incidência e nro de casos de HIV e AIDS de Porto Alegre

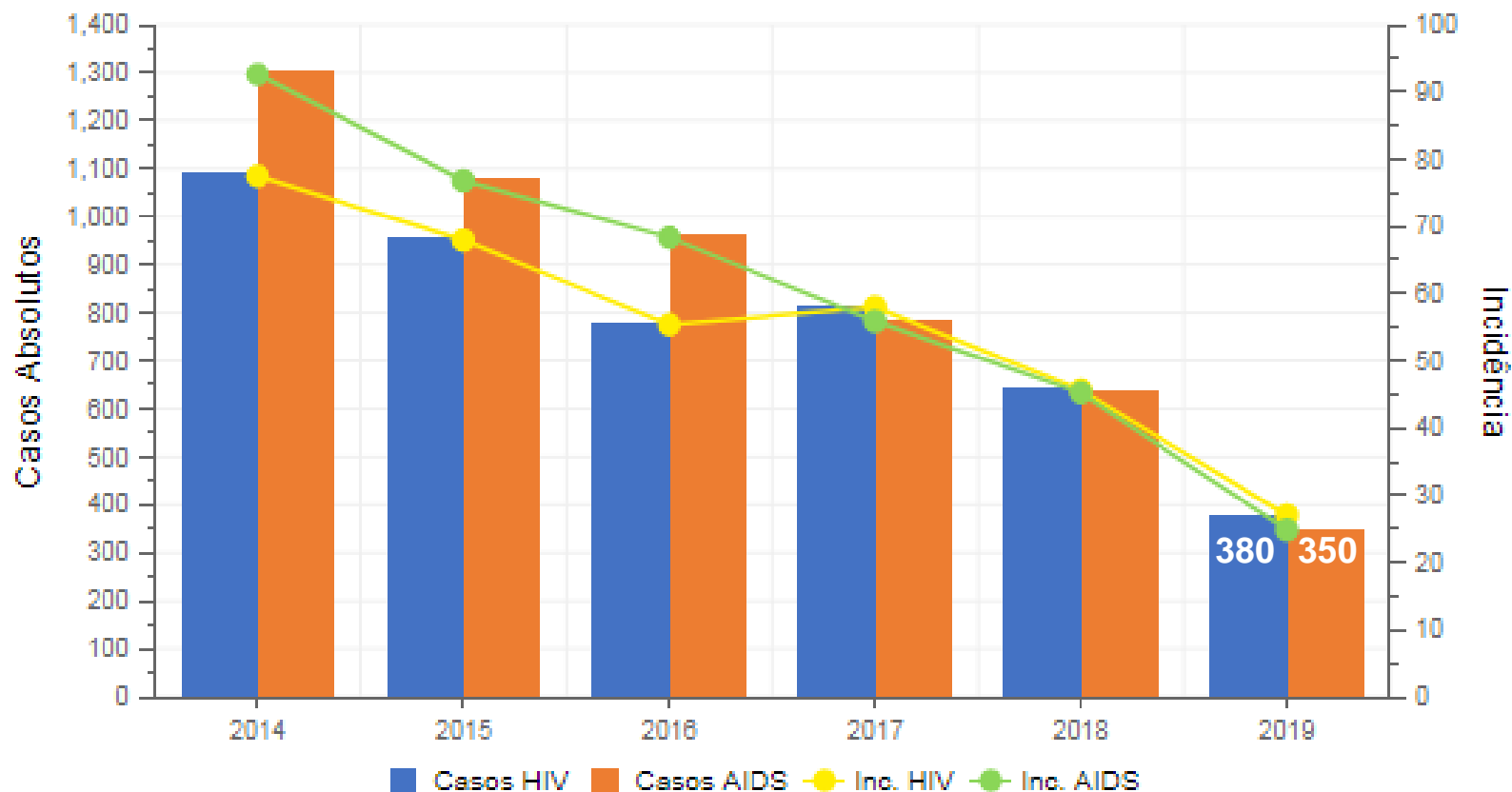

Fonte: Pentaho-SMS/ SINAN NET. Dados preliminares.

MORTALIDADE INFANTIL

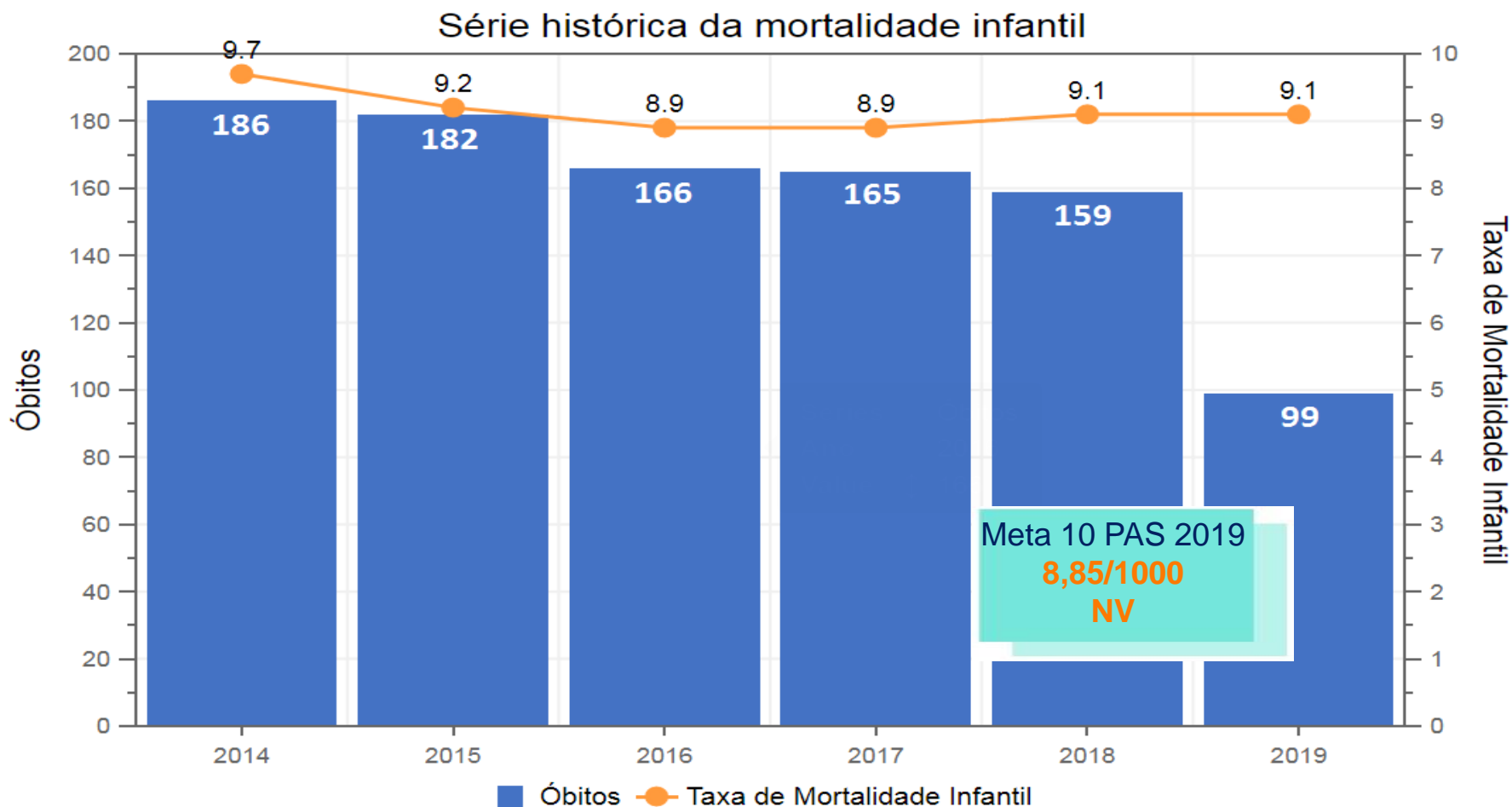

Fonte: Pentaho-SMS/ SINAN NET. Dados preliminares.



Prefeitura de
Porto Alegre
SECRETARIA DE SAÚDE

MORTALIDADE MATERNA

Série Histórica da Mortalidade Materna

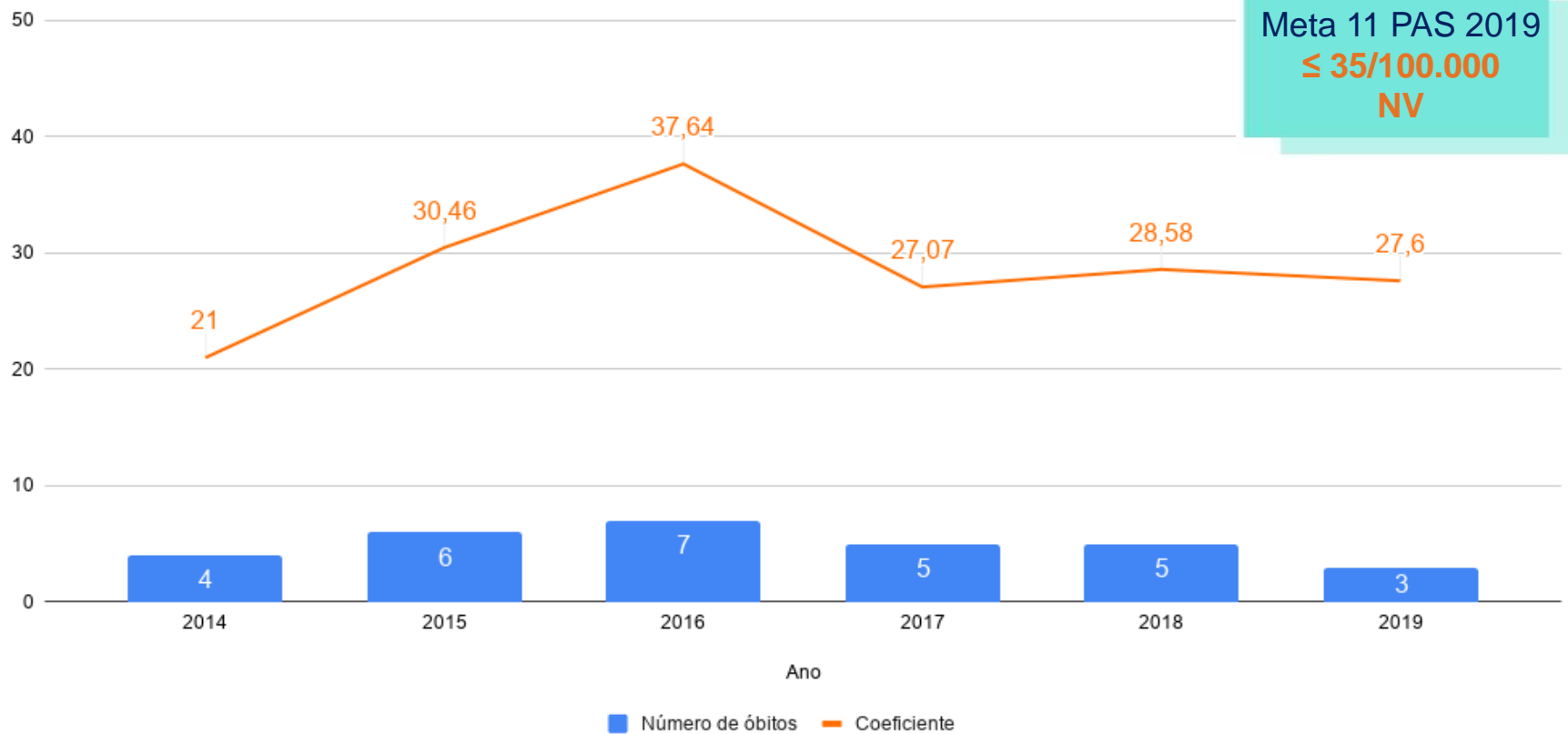

Fonte: Pentaho-SMS/ SINAN NET. Dados preliminares.



Prefeitura de
Porto Alegre
SECRETARIA DE SAÚDE

TELEMONITORAMENTO DA TUBERCULOSE

1. Transição de cuidados

Vinculação precoce e efetiva dos pacientes com diagnóstico de Tuberculose às equipes de Atenção Primária

2. Monitoramento a partir das Unidades de Saúde:

Informações dos pacientes

Busca ativa

3. Monitoramento a partir dos pacientes:

Contatos telefônicos com pacientes e familiares.

1.753 usuários acompanhados de agosto/2018 a 18/09/2019.
918 usuários ativos/ casos novos/ recidivas/ retratamento/
coinfectedados TB/HIV;
Desfechos concluídos: 835 usuários

Casos	Desfechos	Cura	Abandono	Transferências	Óbito por TB	Óbito por outras causas
Casos novos mais Coinfectados	670	68,4	15,8	8,8	2,2	4,8
Casos novos sem Coinfectados	514	73,2	12,8	8,2	2,1	3,7
Todos	835	69,2	15,2	9,1	2,3	4,2

VACINAS

Campanha Nacional de Vacinação Contra Influenza 2019 VACINÔMETRO

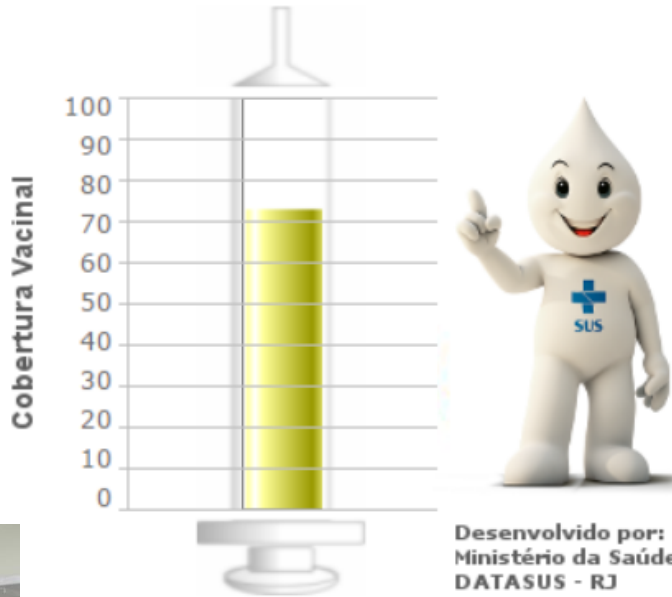

População	689.985
Doses Aplicadas	501.974
Cobertura Vacinal	72.75%
População Alvo	Todos
Região	SUL
Nível	MUNICIPAL
UF	43 - RIO GRANDE DO SUL
Macro Regional	51 - MR-RS
Regional	2 - 02 -DRS- PORTO ALEGRE
Município	431490 - PORTO ALEGRE



Vacina BCG começa a ser administrada em maternidades do SUS: HMIPV e HNCS.

Implantação da BCG nas maternidades – Plano de Enfrentamento à Tuberculose

Cobertura vacinal em menores de 1 ano

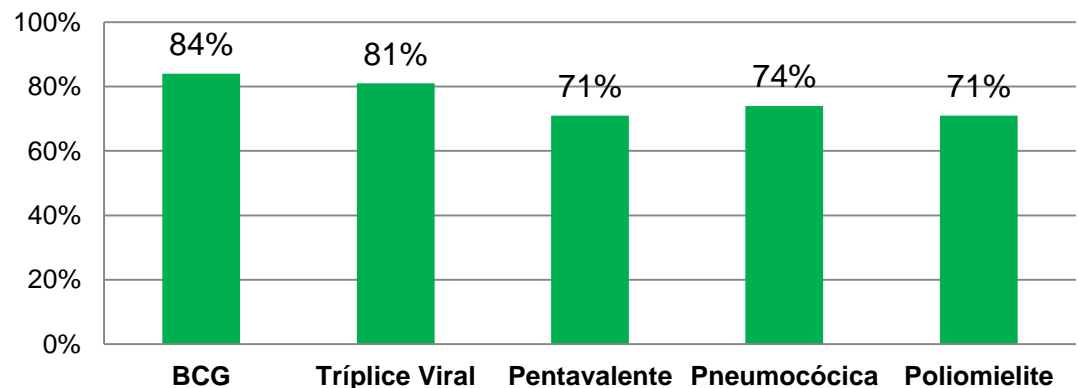

SARAMPO

Encerrar 100% das notificações de casos suspeitos e investigados doenças exantemáticas (Rubéola e Sarampo)	Quadrimestre		
	2019		2018
	2º	1º	2º
Notificados	19	6	61
Investigados	19	6	61
Confirmados	0	0	16
Descartados	9	5	20
Em investigação	10	1	25

Fonte: EVDT/DGVS/SMS/ SINAN NET. Dados atualizados em 11/09/2019 sujeitos a alteração.

LEISHMANIOSE

CASOS DE LEISHMANIOSE VICERAL	Quadrimestre		
	2019		2018
	2º	1º	2º
Notificados	4	7	6
Investigados	4	7	6
Confirmados	0	1	0

• Não houve nenhum caso de Leishmaniose Tegumentar no quadrimestre.

Fonte: EVDT/DGVS/SMS/SINAN NET. Dados atualizados em 30/04/2019 sujeitos a alteração.

AÇÕES:

170 Coleiras antiparasitárias entregues para os animais coletados e contactantes

Eutanásias de 12 Cães Sororreagentes pela DGVS/SMS

Levantamento vetorial

237 exames sorológicos e de TR para Leishmanios e Visceral Canina

Mobilização social, integradas com outros órgãos da PMPA

Dengue, Chikungunya e Zika Vírus

Quadrimestre				
Dengue	2º		1º	
	Notificados	Confirmados	Notificados	Confirmados
	710	272	381	167
Chikungunya	12	2	16	1
Zika vírus	2	0	7	0
Total	724	274	404	168

Fonte: EVDT/CGVS/SMS/SINAN ONLINE e SINANNET. Dados atualizados em 05/09/2019, sujeitos à alteração.

70,22% dos casos confirmados de Dengue ocorreram na região Norte Eixo - Baltazar



Prefeitura de Porto Alegre
SECRETARIA DE SAÚDE

Dengue, Chikungunya e Zika Vírus

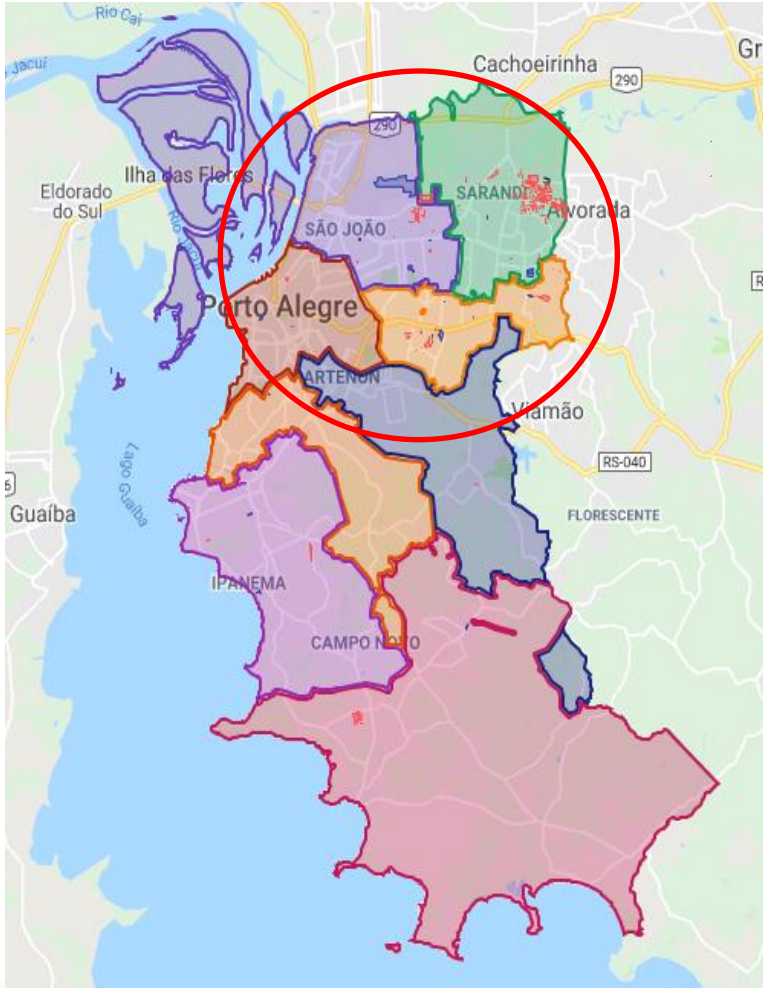

Fonte.: Observatório de Vigilância em Saúde//DGVS/SMS

ONDE ESTÁ O Aedes?
INFORMAÇÕES SOBRE
Dengue, Zika e Chikungunya
EM PORTO ALEGRE

<http://ondeestaoedes.com.br/>

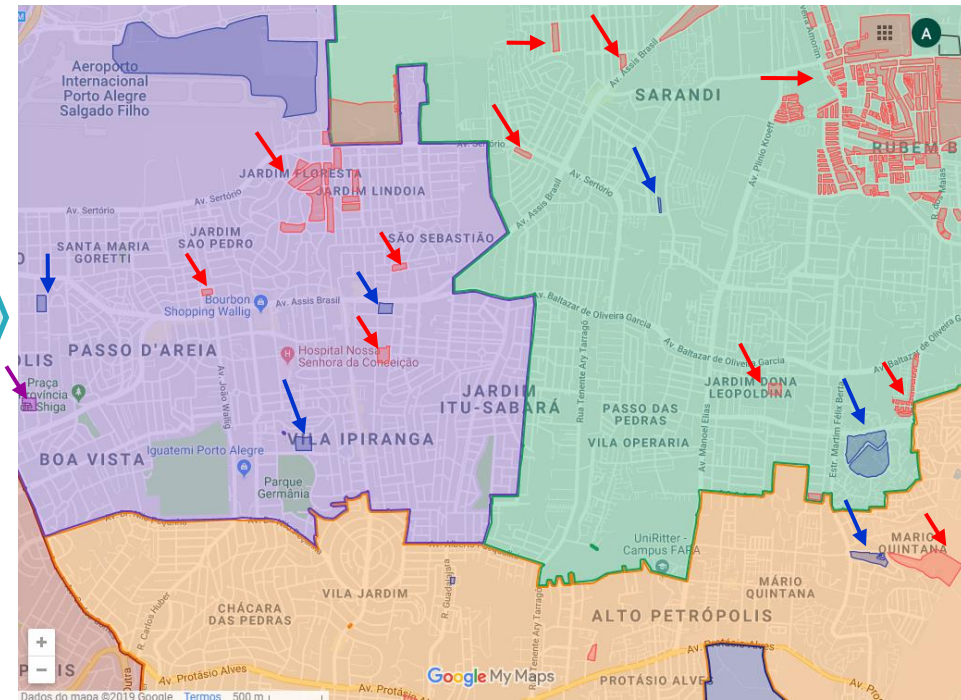

Casos até 11/09/2019

- Dengue autóctone - 436 casos
- Dengue importada - 22 casos
- Chikungunya importada - 3 casos



COMUNICAÇÃO EM SAÚDE

Mês	Positivas/Neutras	Negativas
Maio	560	130
Junho	498	121
Julho	374	104
Agosto	260	55
Total	1.692	410

Fonte: ASSECOM/SMS

Publicações de notícias em rádio, jornais, portais de internet e TV

327 entrevistas
agendadas com
técnicos,
coordenadores e
Secretário.

Visualizações Saúde POA

 Facebook: 377.933

 Twitter: 231.100

225 publicações.



**Prefeitura de
Porto Alegre**

SECRETARIA DE SAÚDE

Saúde Noite & Dia

Relatório de Gestão

OBRIGADO!

2º Quadrimestre de 2019



Prefeitura de
Porto Alegre

SECRETARIA DE SAÚDE