

RELATÓRIO DE GESTÃO

3º QUADRIMESTRE/ 2016

Fevereiro
2016



**Prefeitura de
Porto Alegre**

SECRETARIA DE SAÚDE

Apresentação

➤ População de Porto Alegre: 1.481.019 habitantes (estimativa IBGE 2016).

✓ **8 Gerências Distritais**

✓ **17 Distritos Sanitários**

✓ **2ª Coordenadoria Regional de Saúde/SES**

✓ **Região 10** - Região de Saúde Capital Vale do Gravataí (1 POA, Gravataí, Viamão, Glorinha, Alvorada e Cachoeirinha).

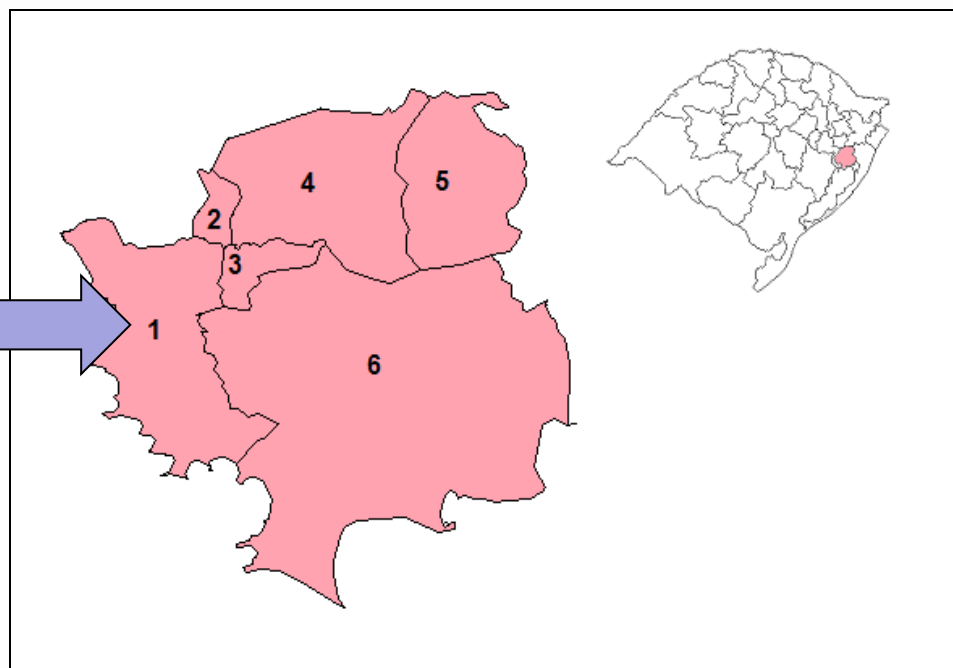
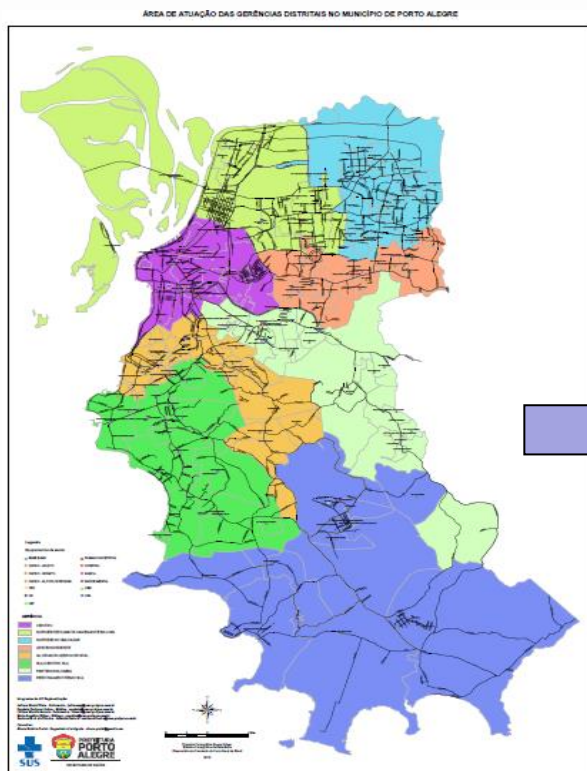

Organização e Funcionamento da SMS/PMPA

- Manutenção do Decreto Municipal nº19.345, de março de 2016 (de Contenção de Despesas).
- Entrega da Lei Orçamentária Anual 2017 (Setembro).
- Atualização da estrutura organizacional - processos administrativos em andamento: hospitais, gerências distritais, CMU e CGVS.



Organograma

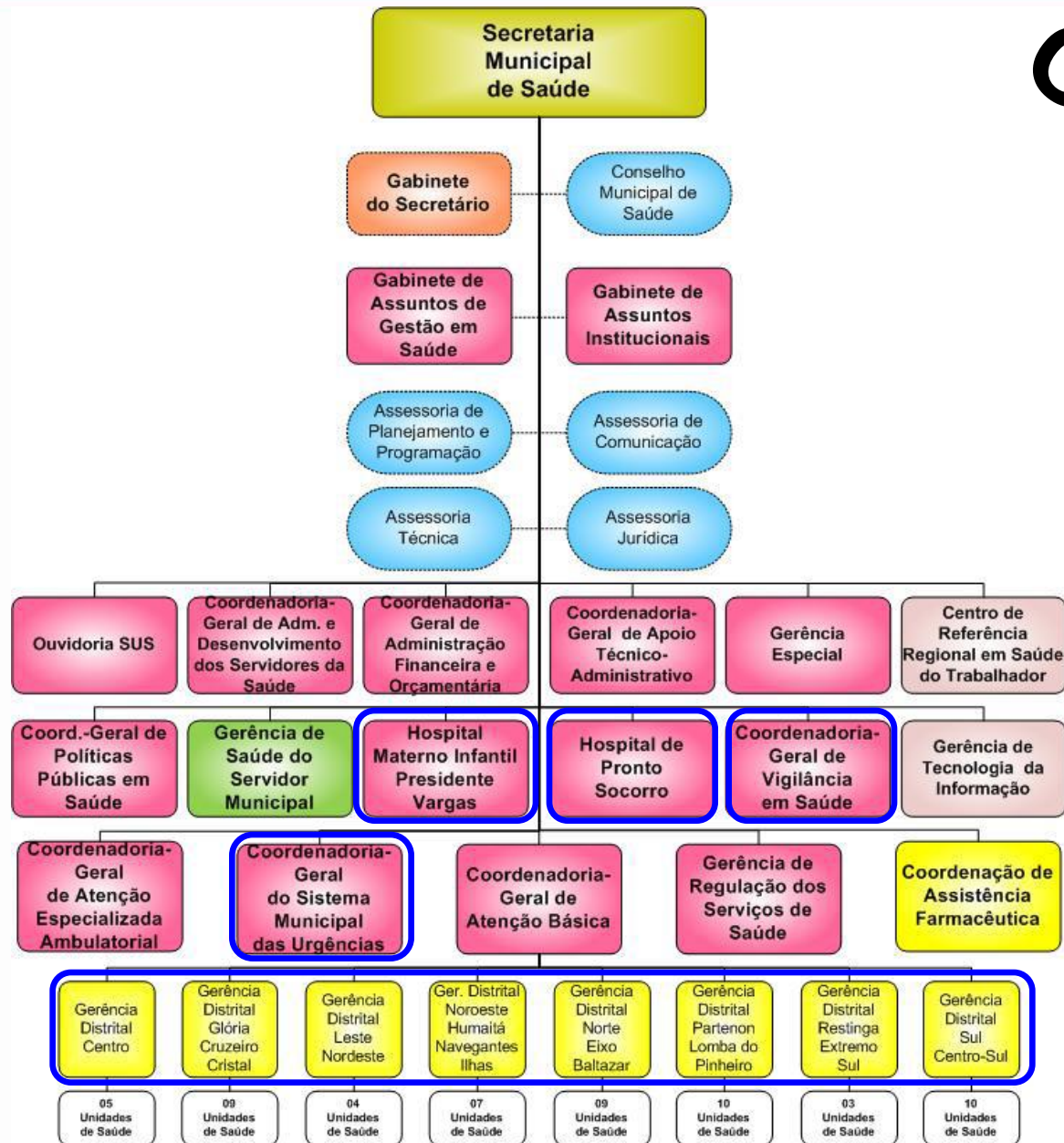

Organograma Resumido
 SMS - Agosto/2016
 Dec. 9.391/99 art.2º Inc.XII



Prefeitura de Porto Alegre

SECRETARIA DE SAÚDE

Gestão do Trabalho

Trabalhadores Estatutários (servidores)

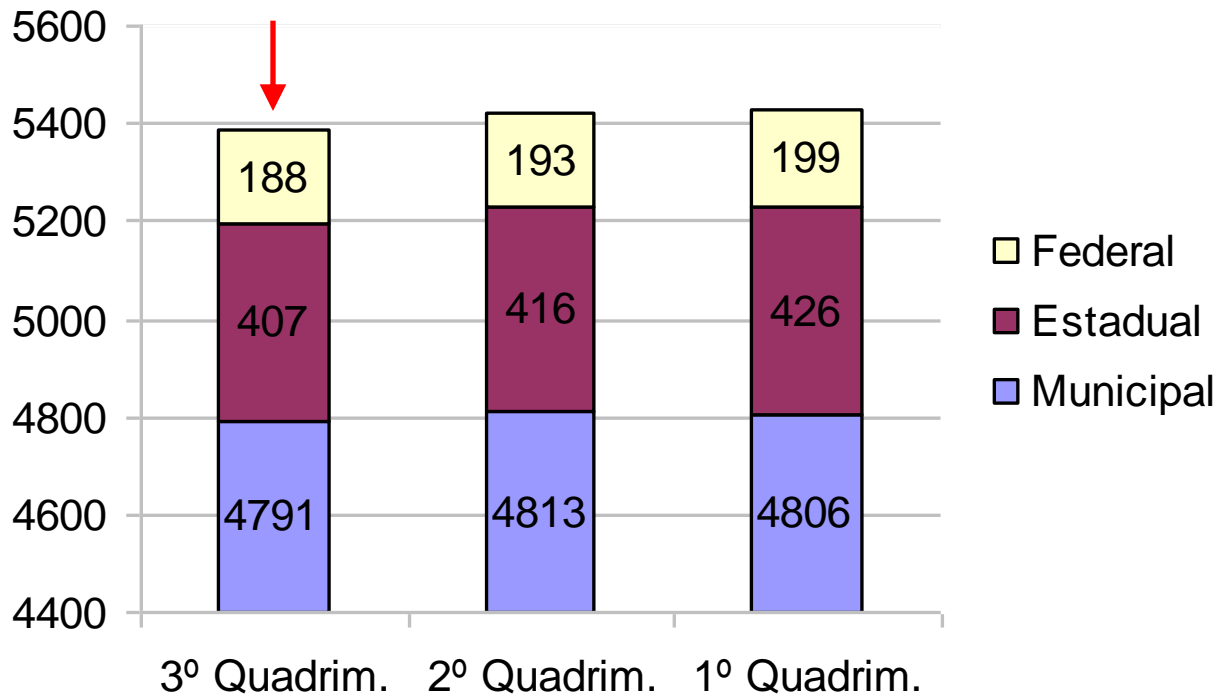

5386
servidores

5422
servidores

5431
servidores



Prefeitura de
Porto Alegre
SECRETARIA DE SAÚDE

Ingresso de novos servidores

3º Quadrimestre		
Cargo	Quantidade	Lotação
Técnico em Enfermagem	01	US Diretor Pestana
Médico de Família e Comunidade	01	US Glória
Médico Psiquiatra Pediátrico	01	US Restinga (EESCA)
Médico de Família e Comunidade	01	US Rubem Berta
Técnico em Enfermagem	02	US São José
Técnico em Enfermagem	01	US Vila Cruzeiro
Médico de Família e Comunidade	01	US IAPI
Administrador	01	CGAFO
Técnico em Enfermagem	01	Pensão Prot. Nova Vida
Técnico em Enfermagem	01	HMIPV
Médico Intensivista	01	HPS
Médico Radiologista	01	
Técnico em Enfermagem	01	
Médico Pediatra	01	PABJ
Médico – Méd. Interna	01	PACS
Médico Psiquiatra	03	
Técnico em Enfermagem	01	
Médico–Atendimento Pré Hospitalar	03	SAMU

FONTE: Sistema ERGON e Área de Ingresso CGADSS

Total de 23 novos servidores

Trabalhadores IMESF

- Empregados Públicos - IMESF
- Médicos do PMM e PROVAB
- Terceirizados
- Contratos temporários (Lei Municipal nº 7.770/96)
- Cargos em Comissão

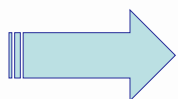
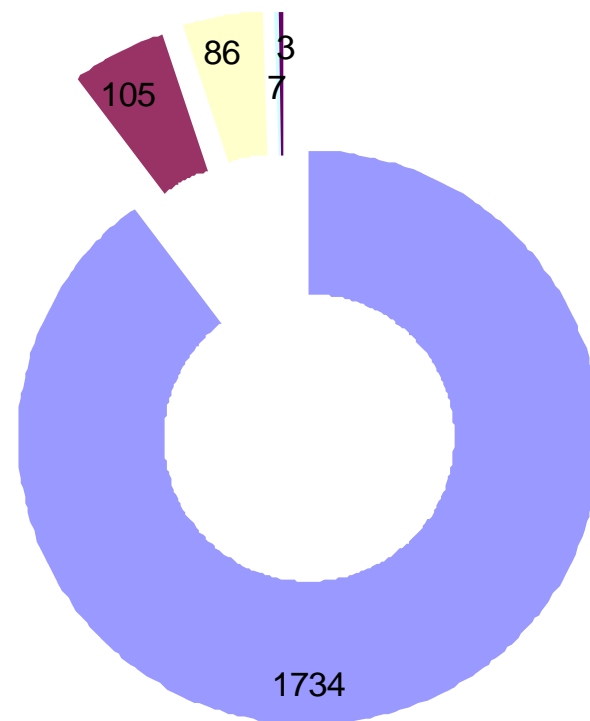

964 (55,6%) são ACS e ACE

Capacitações, Educação Continuada e Educação Permanente em Saúde

13,1 horas/
servidor

Horas de Qualificação Profissional

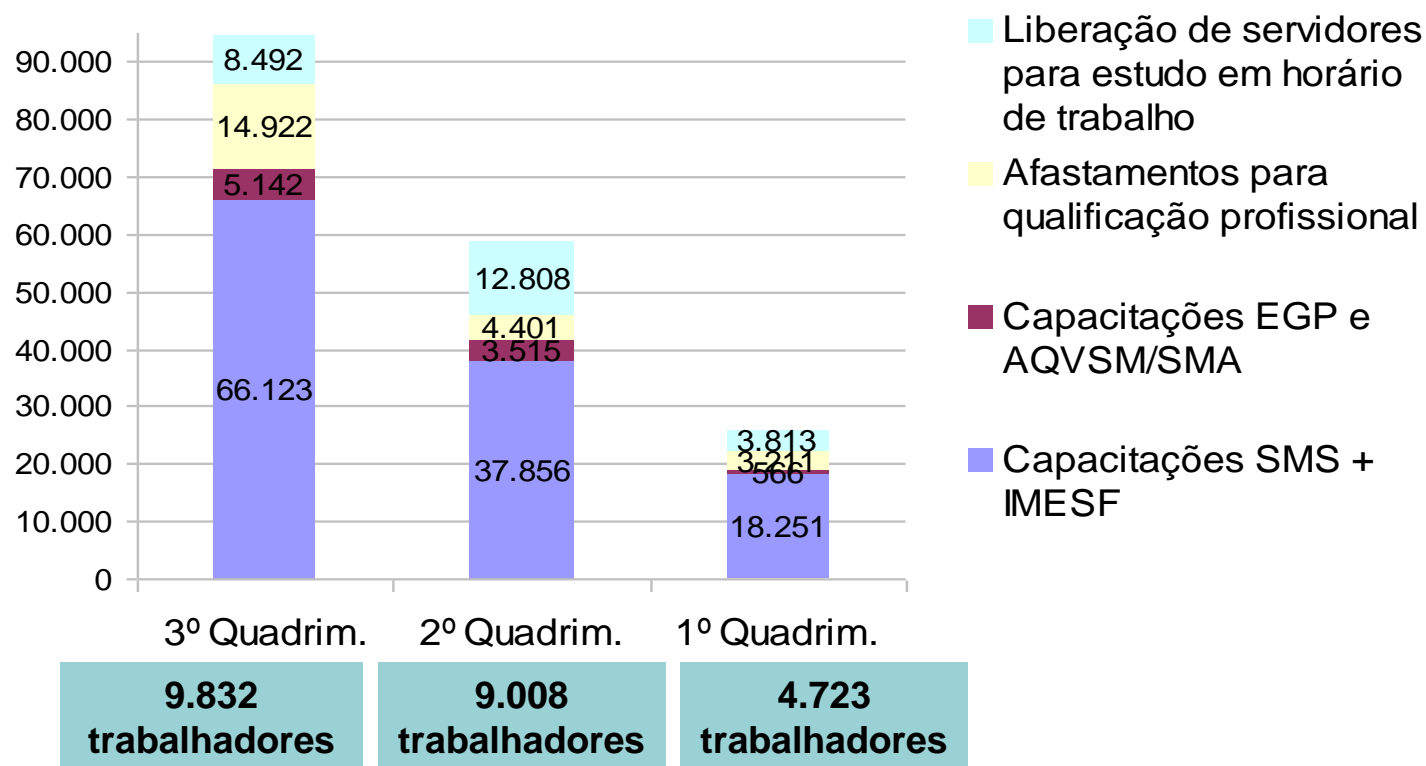

Comunicação em Saúde

- Eventos organizados no quadrimestre.



III Seminário Cuidar da Água é Cuidar da Saúde



2º Seminário Povos Indígenas e Saúde



Unidade Modelo recebe Espaço Aconchego Mãe-Bebê



Seminário Comemorativo aos 21 anos do SAMU



75 Anos do CS Modelo

Comunicação em Saúde

- Eventos organizados no quadrimestre.



I Simpósio Internacional da Saúde da População Negra



Lançamento do Guia de Apoio às Equipes de Monitoramento



Oficinas terapêuticas e de geração de renda integram serviços de saúde mental



II mostra porto-alegrense de Experiências Inovadoras na Atenção Básica

Comunicação em Saúde

- Campanhas



2º Corrida Contra o AVC



Novembro azul – saúde do homem em geral – Exposição fotográfica



US São Gabriel comemora 15 anos com ações alusivas ao **Outubro Rosa**



Prefeitura de
Porto Alegre

SECRETARIA DE SAÚDE

Ouvidoria

Serviço	Quadrimestre		
	3º	2º	1º
	Nº	Nº	Nº
Assistência Farmacêutica	370	347	501
Atenção Básica	1.982	1.892	1.804
Atenção em Urgências	136	123	100
Atenção Especializada	1.691	1.567	1.278
Atenção Hospitalar	439	392	361
HMIPV	25	14	15
HPS	25	11	22
Infraestrutura de Apoio	112	114	159
Ouvidoria	195	264	270
Regulação	85	83	80
Vigilância	1.888	1.595	6.200
Total Geral	6.948	6.402	10.790

Atendimento ao Idoso
Mau atendimento

Reclamações

Desratização
Fiscal Alimentos
Aedes/Dengue

FONTE: Sistema 156POA

156 – Fala Porto Alegre 74,26%
(5160 atendimentos por telefone)

Obras

Entrega

Obra: Construção

Unidade: US Panorama

Obra: Reforma e Ampliação

Unidade: US Osmar

Freitas

Obra: Reforma

Unidade: US Vila Brasília



US Panorama



US Osmar Freitas

✓ **01 obra em execução** (Residencial Terapêutico Nova Vida)

✓ **07 obras**, aguardando atualização de orçamento

✓ **34 projetos de Planos de Prevenção e Combate a Incêndio (PPCI)**

Outras: em elaboração de projetos, aguardam celebração de convênio, cedência de imóveis, etc.

Informatização



- **Sistemas**

- ✓ **GERCON** (desenvolvimento do módulo II), **GERINT** (em elaboração);
- ✓ **SAMU** (contrato do SI atualizado);
- ✓ **SI Alvarás VS** (em construção com SMAM e SMIC);
- ✓ **e-SUS** (atualização de sistema – problemas nos relatórios de produção);
- ✓ **SIHO - Sistema de Informação Hospitalar:** Em implantação no HIMPV;
- ✓ **DIS® - Sistema de Dispensação de Medicamentos:** realizados a validação do DIS e os primeiros testes com os sistemas integrados;
- ✓ **Sistema GMAT–Medicamentos:** implementado no almoxarifado. Os pedidos passaram a ser feitos no sistema e monitorados pelo farmacêutico apoiador das Gerências.

- **Infraestrutura de TI**

- ✓ Aquisição de **212 novos equipamentos** (188 impressoras térmicas e 24 impressoras multifuncionais).
- ✓ **Serviços de infraestrutura de rede atendidos** pela SMS/GTI (abertos 51 incidentes, 163 requisições e realizados 151 logins novos; resolvidos 266 e-mails junto à equipe de Telemática e 495 e-mails com a equipe do callcenter – Procempa; distribuídos 2.255 equipamentos de informática e executados um total de 594 pontos lógicos e 808 pontos elétricos)

Rede de Serviços e Referências

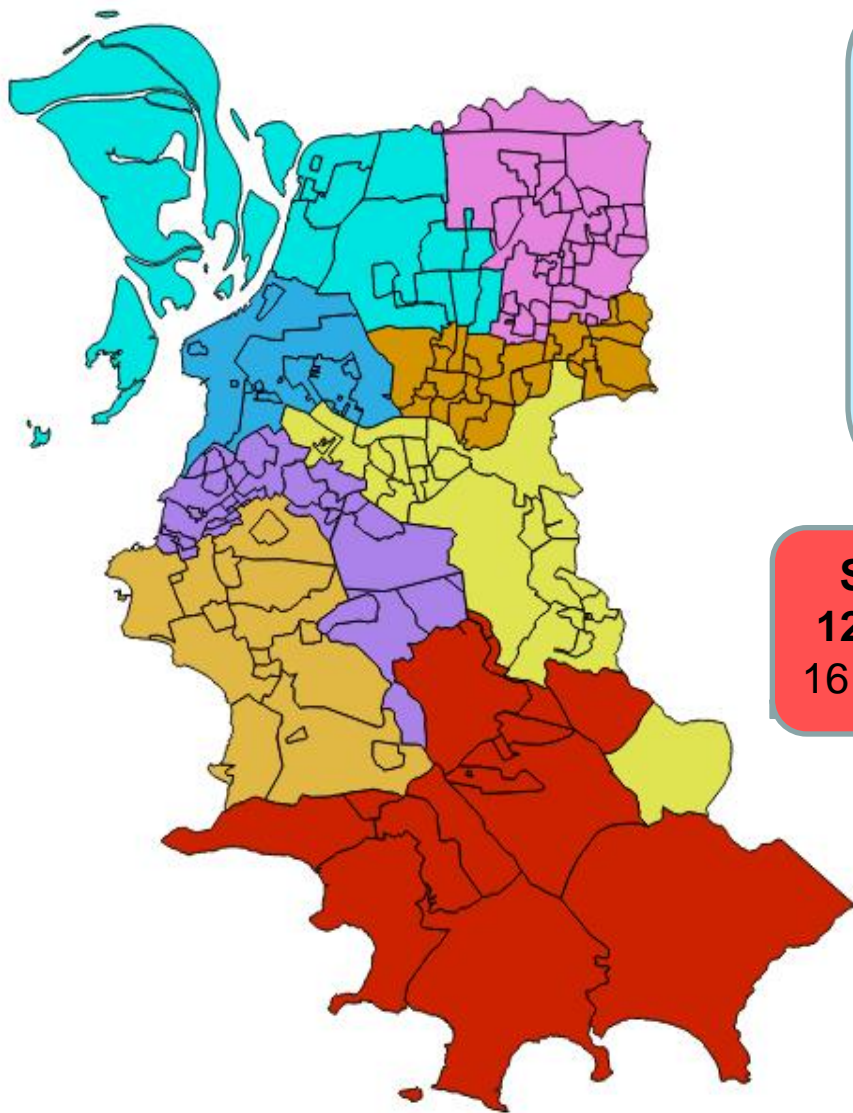

141 Unidades Saúde
(228 Equipes de Saúde da Família)

01 Unidade de Saúde Indígena

04 Equipes de Saúde Prisional

**06 Unidades de Saúde Sócio Educativa
(FASE/RS)**

02 Consultórios de Rua

09 NASF

SAMU:
12 Bases
16 Equipes

06 Centros de Especialidades
78 Serviços Especializados

23 Hospitais

01 UPA
04 Pronto Atendimentos



**Prefeitura de
Porto Alegre**

SECRETARIA DE SAÚDE

Cobertura de Atenção Básica à Saúde

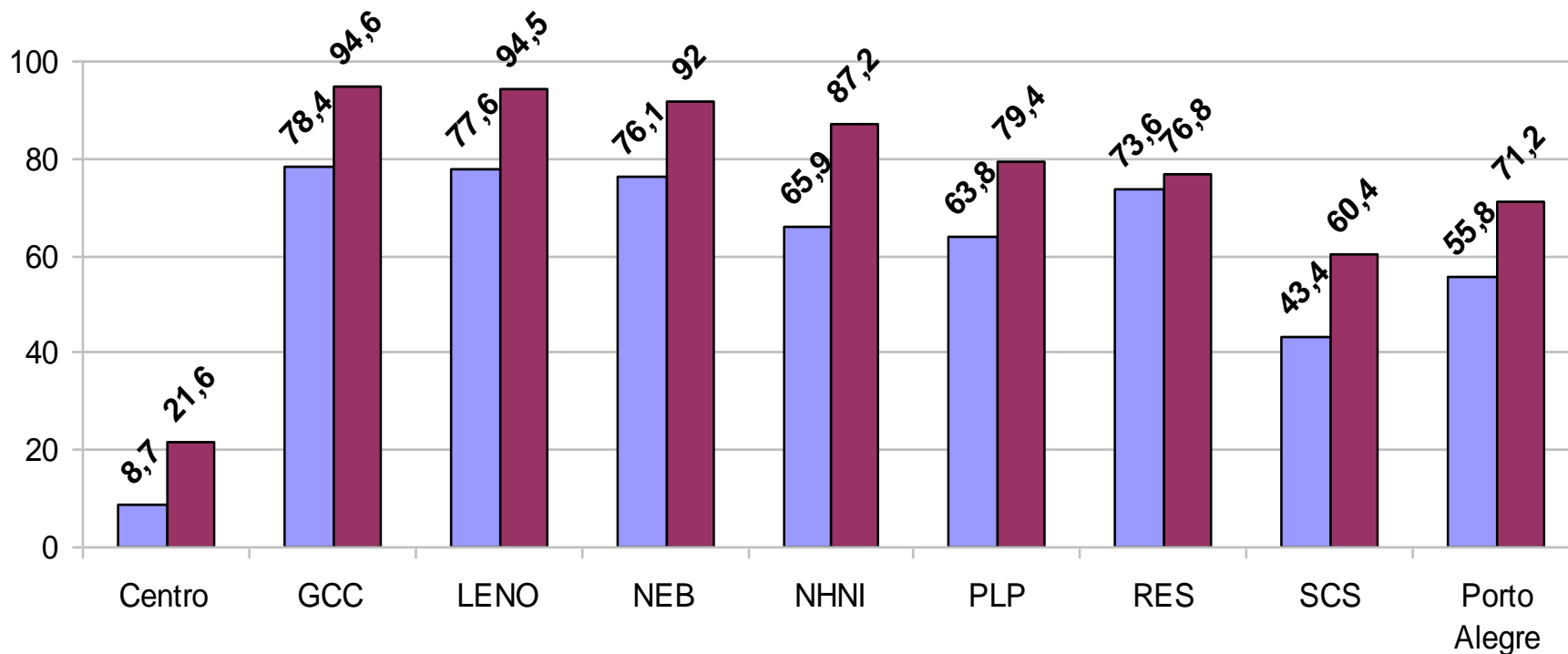

■ Cobertura ESF (%) ■ Cobertura AB (%)

- ✓ 107 Unidades de Saúde com Saúde Bucal
- ✓ 90 Unidades de Saúde com Estratégia de Saúde da Família

FONTE: SMS/CGAPSES/IMESF, SCNES e IBGE Censo 2010



Prefeitura de
Porto Alegre

SECRETARIA DE SAÚDE

Núcleos de Apoio à Saúde da Família (NASF)

✓ **09 equipes de NASF = 40% das ESF apoiadas por especialistas**

+ 02 equipes de apoio matricial (GDs Centro e RES)

NASF	Gerência Distrital
1) NASF Cruzeiro/Cristal	GCC
2) NASF Barão Bagé	LENO
3) NASF LENO	
4) NASF Jardim Leopoldina	NEB
5) NASF Novo Horizonte	
6) NASF Conceição	NHNI
7) NASF Jardim Itu	
8) NASF Lomba	PLP
9) NASF Sul	SCS

Categorias profissionais:

Assistente social
Farmacêutico
Fisioterapeuta geral
Fonoaudiólogo
Médico psiquiatra
Médico ginecologista
Nutricionista
Psicólogo clínico
Terapeuta ocupacional

De 5 a 8 profissionais por equipe.



Atenção Especializada Ambulatorial

Equipes Especializadas em Saúde da Criança e do Adolescente (EESCA)	9
Equipes de Saúde Mental Adulto (ESMA)	8
Centro de Referência em Saúde do Trabalhador (CEREST)	1
Centro de Testagem e Aconselhamento (CTA)	2
Serviço de Atendimento Especializado em DST/AIDS	4
Serviço de Atendimento Especializado em HEPATITES	1
Centro de Especialidades Odontológicas (CEO)	6
Centro de Referência em Tuberculose (CRTB)	6
Centro de Atenção Psicossocial (CAPS)	12
Ambulatório de Especialidades	6
Serviços de Apoio Diagnóstico	5
OXIGENOTERAPIA	1
OFICINA DE GERAÇÃO DE RENDA	1
Residencial Terapêutico	2
ESTOMATERAPIA	3
Centro de Referência no Atendimento Infanto-Juvenil (CRAI)	1
Centro de Reabilitação Física (CRF)	10

**78 serviços
especializados
ambulatoriais**

Consultas iniciais ofertadas pelos Centros de Especialidades e pelos hospitais

Tipo de serviço	3º Quadrimestre		
	Oferta	Bloqueio	% Bloqueio
Centros de Especialidades	17.679	3.123	17,66%
Hospitais	90.565	5.954	6,57%
Total	108.244	9.077	8,38%

FONTE: AGHOS/SMS

Legenda: Bloqueio= Consultas iniciais bloqueadas % Bloqueio = Percentual de consultas iniciais bloqueadas

- 118 Subespecialidades (66,29%) sem demanda reprimida.



Serviços Diagnósticos

Ofertas:

- Ecografias
- Espirometria
- Raio-X odontológico
- Audiometrias
- Eletrocardiogramas

Exames	Quadrimestre	
	3º	2º
	Demanda Reprimida	
Espirometria	Sem demanda reprimida	Sem demanda reprimida
Audiometria	592	267
ECG	2.293	1.937
Eco em geral	4.780	4.298
RX odontológico	2.859	1.743

FONTE: CMCE – SISREG



**Prefeitura de
Porto Alegre**
SECRETARIA DE SAÚDE

Saúde Mental na Atenção Especializada

Ampliar o acesso de usuários aos **Centros de Atenção Psicossocial – CAPS** em 15%

Produção primeiras consultas		
3º	2º	1º
596	874	721

FONTE: SIA –TABWIN – dados provisórios



Outros equipamentos especializados da Rede de Atenção Psicossocial:

- Equipes de Saúde Mental Adulto
- Oficina de Geração de Renda
- Residencial Terapêutico



Consultas no Centro de Especialidades Odontológicas (CEO)

Especialidade	Nº de Primeiras Consultas Agendadas			% Absenteísmo		
	3º Q	2º Q	1º Q	3ºQ	2ºQ	1ºQ
Cirurgia Bucomaxilofacial (eletivas)	1.015	1.202	1.091	35,2	36,5	32,9
Endodontia (tratamento de canal)	1.372	1.911	1.548	35,2	44,9	51,0
Estomatologia	389	436	341	22,8	36,0	28,2
Pacientes com Necessidades Especiais	125	152	159	29,6	29,6	33,3
Periodontia	713	852	687	27	31,7	38,1
Prótese	250	317	188	21,2	30,0	29,3
DTM (Disf. Temporo mandibular – ‘dor na articulação da mandíbula’)	34	44	41	47	61,3	48,8
Clínica do Bebê	14	22	30	14,3	27,2	46,7
Endodontia de Decíduos (canal em crianças no ‘dente de leite’)	27	58	57	62,9	53,4	56,1
Total	3.939	4.994	4.142	31,7	38,6	40,6

Serviço de Atenção Domiciliar (SAD)

- ✓ Meta PAS: 15 Equipes Multidisciplinares de Atenção Domiciliar (EMAD) e 5 Equipes Multidisciplinares de Apoio (EMAP).
- ✓ Temos: 11 EMAD e 2 EMAP.

Indicador/ Produção	GHC	Vila Nova	Total
	Nº	Nº	Nº
Nº de novas admissões no período (hospitais 79,2% +APS 20,8%)	242	75	317
Nº de altas no período	227	49	276
Média mensal de pacientes em AD	188	158	346
Média de tempo de permanência de pacientes em AD	62,0	135	-
Nº de visitas em AD no período	2941	2480	5421
Nº de intercorrências atendidas no domicílio	87	27	113
Nº de óbitos declarados no domicílio	4	5	9

FONTE: GHC e AHVN.

Pronto Atendimentos

Atendimento Geral - Clínica e Pediátrica

Atendimentos Gerais - Clínica Médica e Pediatria	Nº Boletins emitidos			% desistência		
	3º	2º	1º	3º	2º	1º
PACS	26.100	24.423	29.543	7,84	8,34	13,5
PA Bom Jesus	37.280	39.067	34.324	9,4	11,6	7,0
PA Lomba do Pinheiro	25.745	27.075	26.945	6,7	7,1	7,6
UPA Moacyr Scliar	30.359	27.307	33.913	20,24	23,06	23,6
Total	119.484	117.872	124.725	11,22	12,58	13,2

FONTE: SIHO/AMB e GHC.

Tempo médio de espera dos pacientes classificados como 'verdes' (meta 39 PAS2016):

Adultos = 174,5 minutos

Crianças = 52 minutos

Classificação de Risco nos Pronto-Atendimentos

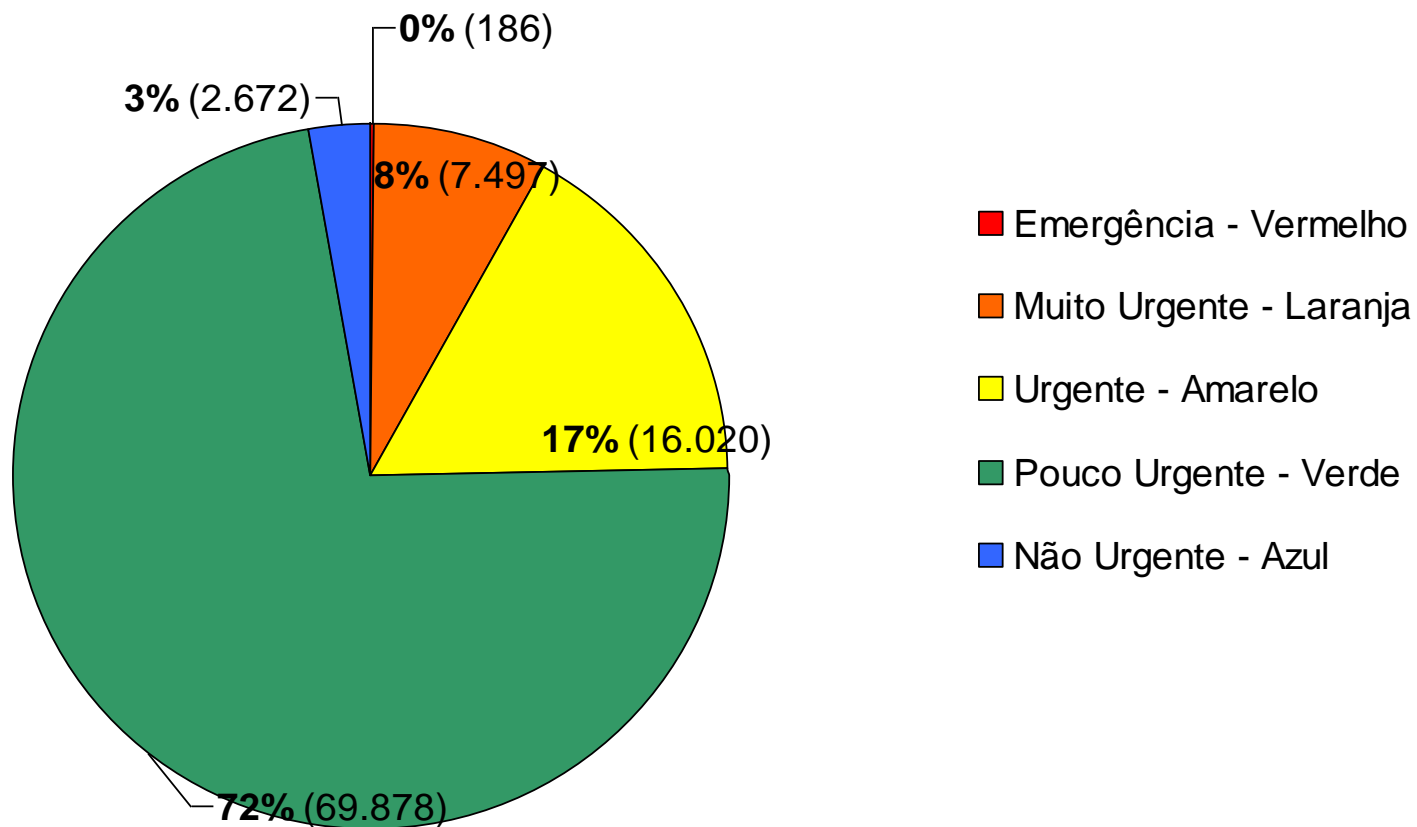

Emergência em Saúde Mental – IAPI e PACS

Urgência em Saúde Mental -PACS	Quadrimestre					
	3º		2º		1º	
	Nº	% ¹	Nº	% ¹	Nº	%
Total de boletins emitidos	7.157	-	6.993	-	7.817	-
Total de pacientes atendidos	6.956	97,2	6.728	96,2	7.282	93,2
Desistências	201	2,8	265	3,8	535	6,8
Pacientes < 18 anos atendidos	490	6,8	366	5,4	344	4,7
Total Paciente em SO	3.946	55,1	3.681	54,7	3.707	50,9
Tempo Médio de Permanência / dias	2,6	-	2,5	-	2,5	-
²Dependência Química em SO	1.014	14,1	1.674	23,9	1.587	20,3
²Transtorno Humor Bipolar SO	341	4,8	587	8,3	576	7,3
²Depressão SO	248	3,5	644	9,2	790	10,1
²Esquizofrenia SO	278	3,9	324	4,6	348	4,5
Transferências para Internação Hospitalar de pacientes em SO	1.926	26,9	1.976	28,2	2.085	26,7

FONTE: PACS - SIHO/AMB. IAPI - Hospital Mãe de Deus.

1 Percentual de desistências = Total de desistências / total de boletins emitidos x 100

2 Percentual de pacientes atendidos por DQ, THB e Esquizofrenia = Total de pacientes atendidos por DQ, THB e Esquizofrenia / Total de pacientes atendidos na Sala de Observação X 100

Serviço de Atendimento Móvel de Urgências - SAMU

Distribuição do número e proporção de atendimentos realizados pelo SAMU, segundo a causa.

Tipo de Atendimento SAMU	Quadrimestre					
	3º		2º		1º	
	Nº	%	Nº	%	Nº	%
Caso Clínico	6.044	51,07	6.816	53,42	6.023	50,41
Traumático	3.731	31,53	3.905	30,60	3.823	32,00
Transporte	705	5,96	775	6,07	745	6,23
Obstétrico	215	1,82	208	1,63	201	1,68
Não Registrado	-	-	241	1,89	0	0,0
Psiquiátrico	1.140	9,63	815	6,39	1.157	9,68
Orientação	-	-	-	-	-	-
Total de APHr	11.835	100,00	12.760	100,00	11.949	100,0

FONTE: Sistema de Informação Pré Hospitalar (SAPH).

De 133.813 ligações, 15,26% das ligações ao SAMU foram trotes.



Hospital Materno Infantil Presidente Vargas (HMIPV)

Tipo	Descrição	Quadrimestre		
		3º	2º	1º
Geral	Taxa de ocupação de leitos	89,3	94,9	84,2
	Taxa de ocupação leitos UTI PED	94,0	111,7	76,1
	Taxa de ocupação leitos UTI NEO	112,9	128,1	111,1
	Taxa de ocupação leitos UTI NEO INT.	86,9	87,6	63,4
	Taxa de ocupação leitos Psiquiatria	97,2	91,9	84,7
	Taxa de mortalidade institucional	0,76	0,004	0,4
Redes -Cegonha	Implantação do atendimento humanizado às mulheres em situação de abortamento	100%	100%	100%
	Taxa cesariana	28,5	38%	35,2
	Taxa Aleitamento Materno 1ª hora de vida	69,15	71,1	62,7

FONTE: Programa Estatística Hospitalar AMB/SIHO, Programa Bloco Cirúrgico e TABWIN, CCIH.

**Testagem Rápida em
100% dos partos e
cesárias**

Hospital de Pronto Socorro (HPS)

Descrição	Quadrimestre		
	3º	2º	1º
Taxa de ocupação de leitos	101,26	99,88	100,12
Taxa de ocupação leitos UTI	96,33	97,23	94,87
Tempo Médio de Permanência (TMP)	7,5	20,95	17,54
TMP leitos UTI	22,2	22,25	22,31
TMP leitos cirúrgicos	8,71	19,65	12,77
Taxa de mortalidade institucional*	0,28	5,44	2,94

FONTE: HPS.

Procedência	Quadrimestre					
	3º		2º		1º	
	Nº	%	Nº	%	Nº	%
POA	32.672	77,37	29.240	77,55	34.093	77,75
Outros municípios	9.558	22,63	8.462	22,45	9.756	22,25
Total	42.230	100,00	37.702	100	43.849	100,00

FONTE: Programa Procedência SIHO.



Prefeitura de
Porto Alegre
SECRETARIA DE SAÚDE

Internações Hospitalares

Autorizações de Internação Hospitalar (AIH) emitidas

Origem do Paciente	3º Quadrimestre				
	Quantidade AIH	%	Valor (R\$)	%	Valor médio AIH (R\$)
Município de Porto Alegre	32.653	57,49	53.002.130,77	44,67	1.623,19
Municípios do Interior RS	23.980	42,22	64.455.503,60	54,32	2.687,89
Municípios de Outros Estados	160	0,28	1.193.387,03	1,01	7.458,67
Total	56.793	100,00	118.651.021,40	100,00	2.089,18

FONTE: SIH/DATASUS

- ✓ Maior parte das internações de **Alta Complexidade** são de **pacientes do “interior RS”** e de **pacientes de “outros Estados”**.

Assistência Farmacêutica

Medicamentos da REMUME Distribuídos

Tipo de Medicamento	3º quadrimestre		2º quadrimestre		1º quadrimestre	
	Unidades Distribuídas	Recurso financeiro aplicado	Unidades Distribuídas	Recurso financeiro aplicado	Unidades Distribuídas	Recurso financeiro aplicado
Básicos	53.241.968	5.215.080,96	36.234.418	3.529.131,99	33.423.629	2.521.904,43
Controlados	15.463.385	1.981.761,92	10.707.798	1.139.930,75	13.836.728	1.151.722,00
Saúde da Mulher (MS)	82.037	482.779,16	80.596	213.513,36	59.766	185.686,52
Insulinas (MS)	44.633	593.138,53	40.699	356.343,30	39.056	375.705,67
Total	68.832.023	8.272.760,57	47.063.511	5.238.919,40	47.359.179	4.235.018,62

FONTE: Relatório enviado pelos farmacêuticos da EMAT, com base no relatório do Programa TCDM® e no Sistema GMAT –



Agravos Transmissíveis

Casos de AIDS em maiores de 13 anos, segundo raça/cor		Nº casos
Casos	Branca	101
	Negra(Preta + Parda)	68
	Amarela	1
	Indígena	0
	Ignorada	9

FONTE: EVDT/CGVS/SMS/SINAN

Hepatites		Nº casos
Casos de Hepatite B	Notificado	67
	Investigado	67
	Confirmado	67
Casos de Hepatite C	Notificado	331
	Investigado	331
	Confirmado	331

FONTE: CGVS



**Projeto Fique Sabendo Jovem
com agenda fixa aos domingos no
Parque Farroupilha**

**Ônibus personalizado do Projeto
Fique Sabendo Jovem**

1º de dezembro - Dia Mundial de Luta contra a Aids



Visitaram a exposição em torno de 1.200 pessoas, entre os dias 01 e 06/12.
Tema da campanha: Cuidar e ser cuidado. Trabalhamos também a prevenção combinada.

Tuberculose

404 casos novos de tuberculose, todas as formas clínicas, entre residentes em Porto Alegre

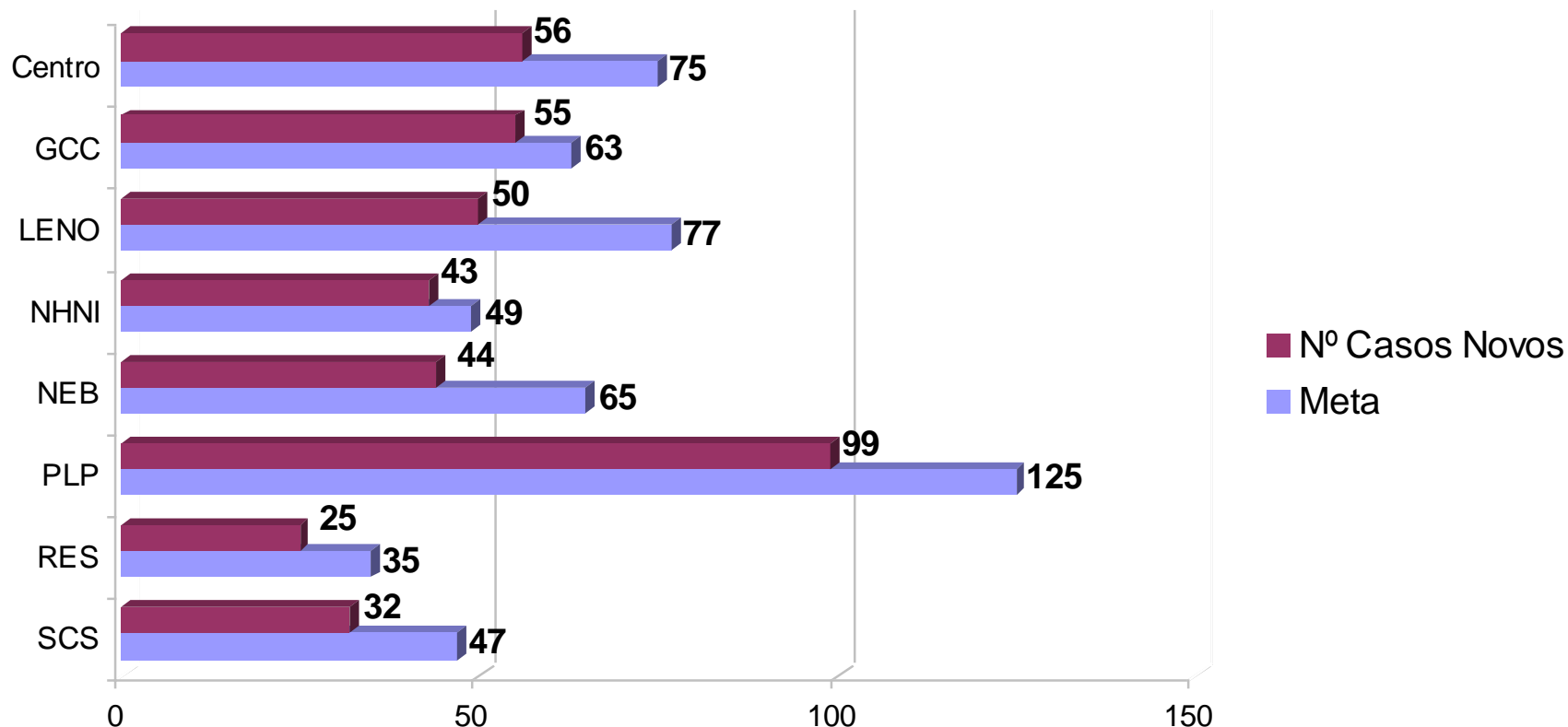

FONTE: EVDT/SMS/SINAN NET/IBGE 2010.

38 casos em pessoas privadas de liberdade
27 casos na população em situação de rua

Aedes Egypti

Dengue, Chikungunya e Zika Vírus



Indicador	Quadrimestre		
	3º	2º	1º
Número de vistorias/inspeções realizadas	901	1.752	1.460
Nº Notificações Lavradas	26	24	21
Nº Autos de Infração Exarados	0	1	1
Interdições/suspensão de Atividades	0	0	-

FONTE: EVDT/CGVS/SMS/SINAN NET



www.ondeestaoedes.com.br



Dengue

Não houveram casos graves de Dengue no 3º quadrimestre

Notificação e investigação dos casos suspeitos de dengue / PAS 24		3º Quadrim.	2º Quadrim.	1º Quadrim.
Casos	Notificados	171	213	1.512
	Investigados	171	213	1.512
	Confirmados	1	25	260
Casos Graves	Notificados	0	0	3
	Investigados	0	0	3
	Confirmados	0	0	3
	% da meta atingida	-	-	100
Óbitos/Letalidade	Notificados	0	0	0
	Investigados	0	0	0
	Confirmados	0	0	0

FONTE: EVDT/CGVS/SMS/SINAN NET.

Sazonalidade: queda do números de casos notificados e confirmados.

Chikungunya

Notificações e investigações imediatas dos casos suspeitos de Chikungunya		3º Quadrim.	2º Quadrim.	1º Quadrim.
Casos	Notificados	26	27	37
	Em Investigação	4	0	14
	Confirmados	0	8	11
Óbitos/Letalidade	Notificados	0	0	0
	Investigados	0	0	0
	Confirmados	0	0	0

FONTE: EVDT/CGVS/SMS/SINAN NET



Zika Vírus

Notificações e investigações imediatas dos casos suspeitos de Zika Vírus		3º Quadrim.	2º Quadrim.	1º Quadrim.
Casos	Notificados	20	29	97
	Em Investigação	3	4	17
	Descartados	16	25	67
	Confirmados	1	0	13
Microcefalias	Notificados	25	12	7
	Investigados	25	12	7
	Confirmados	0	0	4
Guillain- Barré	Notificados	0	0	0
	Investigados	0	0	0
	Confirmados	0	0	0

FONTE: EVDT/CGVS/SMS/SINAN NET

1 caso confirmado - importado (Cuba)

Influenza

Notificação, investigação e confirmação de casos de Síndrome Respiratória Aguda Grave (SRAG)		3º Quadrim.	2º Quadrim.	1º Quadrim.
Casos	Notificado	348	997	459
	Investigado	348	997	459
	Confirmado	20	123	222

FONTE: EVDT/CGVS/SMS/SINAN NET.

Diminuição do nº de casos notificados e confirmados de Influenza A do tipo H1N1



Caxumba

Casos de Caxumba

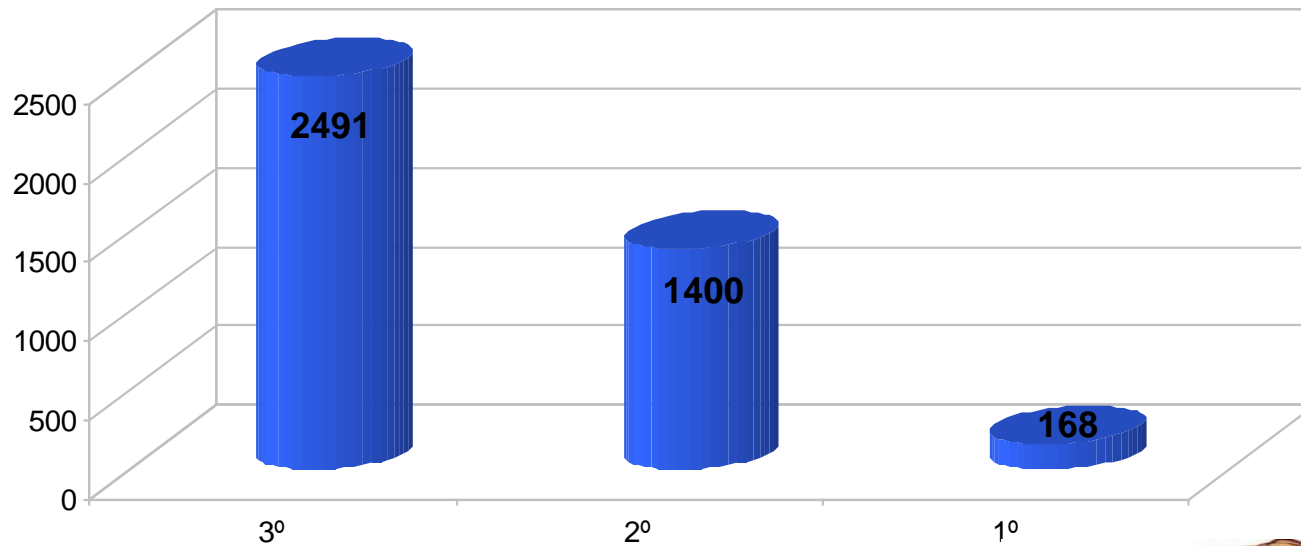

FONTE: SINAN, 2016

■ nº casos

Aumento no nº de casos de Caxumba com incidência de mais de 60% em adolescentes.



DOENÇAS E AGRAVOS NÃO TRANSMISSÍVEIS

Proporção de óbitos nas internações por DCNT em adultos de 30-69 anos por 10.000 hab	3º Quadrim.	2º Quadrim.	1º Quadrim.
Infarto Agudo do Miocárdio (IAM)	2,00	2,70	2,40
Doenças Cardiovasculares (DCV) e suas complicações (CID 10 - I00 - I99)	3,50	3,90	3,70
Diabetes Mellitus e suas complicações(CID 10 - E10 - E14)	4,00	3,70	3,70
Doenças respiratórias crônicas (DRC) e suas complicações(CID 10 - J40 - J47)	4,10	4,30	4,40
Neoplasias Malignas e suas complicações (CID 10 - C00 - C97)	11,10	11,10	11,70

FONTE: SIH/Datasus e IBGE SIH. Dados preliminares do 3º quadrimestre.

- ✓ 80 Serviços oferecem tratamento ao fumante
- ✓ 151 Serviços tem ao menos um profissional capacitado para o tratamento ao fumante
- ✓ 1.364 usuários em tratamento para o tabagismo
- ✓ Cessaç o do tabagismo na Atenç o B sica superior a 40%

Violências e Acidentes

Número de notificações de violência segundo tipo de violência

Tipos de violência	Total	%
Negligência	285	26,40
Sexual	244	22,60
Psicológica	188	17,40
Física	167	15,50
Outra	196	18,10
Total Geral	1.080	100

FONTE: EVEV/CGVS/SMS/SINAN. *Pode haver mais de um tipo de violência em uma mesma notificação.

Internações por Causas Externas (CID 10 cap. XIX e XX)

	Quadrimestre		
	3º	2º	1º
Porto Alegre	2.126	3.255	2.962

FONTE: SIH/Datasus e IBGE SIH.



**Prefeitura de
Porto Alegre**
SECRETARIA DE SAÚDE

CICLO DE VIDA



Programa Saúde do Escolar (PSE)



Aleitamento Materno



Transmissão Vertical

Casos de Sífilis congênita em Nascidos Vivos		3º Quadrimestre.
Casos	Branca	62
	Negra (Preta + Parda)	34
	Amarela	0
	Indígena	0
	Ignorado	33
	Total	129

FONTE: EVDT/ CGVS/SMS/SINAN

Meta: Reduzir a Incidência para 20/1000 NV

Crianças Expostas ao HIV no parto segundo raça/cor		3º Quadrimestre.
Casos	Branca	34
	Negra (Preta + Parda)	36
	Amarela	0
	Ignorado	4
	Total	74

FONTE: EVDT/ CGVS/SMS/SINAN

Meta: Reduzir para índices iguais ou menores que 2,5% a transmissão vertical do HIV, com equidade segundo raça/cor.



Prefeitura de Porto Alegre
SECRETARIA DE SAÚDE

Cobertura da triagem neonatal (Teste do Pezinho) no período de 3 a 5 dias de vida na atenção básica

Gerência Distrital	Quadrimestre		
	3º	2º	1º
	%	%	%
Centro	81,10	78,5	81,3
GCC	86,80	81,7	80,4
LENO	78,30	80,2	80,0
NEB	82,70	81,9	79,8
NHNI	84,10	84,4	80,8
PLP	82,30	83,7	81,1
RES	78,40	82,4	76,8
SCS	80,00	79,4	81,8
Total	86,00	81,5	80,25

FONTE: SRTN/HMIPV/SMS/PMPA.



Programa de Saúde do Escolar (PSE)

Projeto Porto Olhar Alegre – fornecimento de óculos

Gerência Distrital	Quadrimestre					
	3º		2º		1º	
	Nº	%	Nº	%	Nº	%
Centro	15	5,41	7	3,45	7	2,83
GCC	21	7,58	15	7,39	15	6,07
LENO	35	12,7	30	14,8	27	10,9
NEB	15	5,41	9	4,43	10	4,05
NHNI	28	10,1	5	2,46	10	4,05
PLP	148	53,4	116	57,1	152	61,5
RES	10	3,60	11	5,42	17	6,88
SCS	5	1,80	10	4,93	9	3,64
Total	277	100,0	203	100,0	247	100,0

FONTE: ATCA/SMS. Dados atualizados

Outras ações do PSE:

- ✓ Acuidade Visual
- ✓ Antropometria
- ✓ Atividades educativas em Saúde Bucal
- ✓ Escovação dental supervisionada
- ✓ Avaliação de Saúde Bucal



Programa Galera Curtição



O projeto faz parte do componente II do PSE, relativo a promoção a saúde e prevenção de IST, HIV/Aids, uso abusivo de álcool e outras, racismo e violência.

- **43 escolas de ensino fundamental estão inscritas**

- ✓ 24 escolas municipais
- ✓ 19 estaduais
- ✓ Envolvimento direto de 4200 estudantes.



- Formação de adolescentes multiplicadores – 8 encontros - foram trabalhados direitos humanos , vulnerabilidades e HIV.
- Capacitação para professores sobre desenvolvimento de habilidades de rejeição ao uso abusivo de álcool e outras drogas;
- Programas de auditório do projeto



Binômio mãe-bebê

Pré-Natal	3º Quadrimestre
RN Vivos de mães que realizaram 7 ou + consultas pré-natal	76,3%

Meta PAS: 76%

Descrição do Item		Quadrimestre					
		3º		2º		1º	
		N	%	N	%	N	%
Nº de Partos	Hospitais SUS	1.358	29,00	1.910	30,00	1.798	30
	Hospitais Mistos	1.741	37,60	2.361	37,00	2.119	36
	Hospitais Não SUS	1.491	32,20	2.062	33,00	1.987	33
Nº de partos sem informação qualificada na Declaração de Nascimento		32	-	39	-	34	-
Total de Partos		4.622	-	6.372	-	5.938	
Nº de Partos vaginais	Hospitais SUS	835	61,40	1.157	61,00	1.096	61
	Hospitais Mistos	1.118	64,20	1.513	64,00	1.361	64
	Hospitais Não SUS	273	18,30	413	20,00	392	20
Nº de Cesarianas	Hospitais SUS	523	38,50	753	39,00	701	39
	Hospitais Mistos	623	35,70	847	36,00	756	36
	Hospitais Não SUS	1.218	81,6	1.649	80,00	1.594	80

Prevenção e detecção precoce do câncer nas mulheres

Meta PAS: 0,38

Descrição do Item	Quadrimestre		
	3º	2º	1º
	Nº	Nº	Nº
Razão (25 a 64 anos)	0,34	0,36	0,33
Razão – 25 a 64 anos (população SUS dependente – 70% do total da população na faixa etária)	0,49	0,51	0,47
Razão (15 a 69 anos)	0,32	0,34	0,31

FONTE: SISCOLO e TABWIN (Dados Parciais).

Meta PAS: 0,17

Descrição do Item	Quadrimestre		
	3º	2º	1º
	Nº	Nº	Nº
Razão de mamografias na faixa etária 40 a 69 anos	0,09	0,13	0,11
Razão de mamografias na faixa etária 50 a 69 anos	0,11	0,16	0,13
Razão População SUS Dependente (70% da pop total na faixa etária)	0,14	0,19	0,18

FONTE: SISMAMA e TABWIN (Dados parciais)

Saúde do Homem

Tabela 308- Principais Causas de Mortalidade por quadrimestre

Causas/Faixa Etária 20 a 80 a ou mais	Quadrimestre		
	3º	2º	1º
Doenças do aparelho circulatório	326	566	394
Neoplasias	337	483	446
Causas externas	185	266	287
Doenças do aparelho respiratório	157	228	172
Doenças infectoparasitárias	71	154	116
Doenças endócrinas e metabólicas	64	140	76
Doenças do sistema nervoso	55	136	75
Doenças do aparelho digestivo	63	83	93
Total	1.304	2.134	1.659

FONTE: SIM/SINASC/EVENTOS VITAIS/CGVS

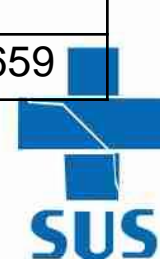

Prefeitura de
Porto Alegre
SECRETARIA DE SAÚDE

Saúde do Idoso

Descrição do Item	Quadrimestre					
	3º		2º		1º	
	Nº	Coef.	Nº	Coef.	Nº	Coef.
Coeficiente de internações hospitalares de pessoas com mais de 60 anos por fratura de fêmur por 10.000 hab 60 anos +.(PAS 2)	296	13,45	423	19,23	323	14,6

FONTE: SIH- internação por CID S72.

Principais ações

✓ Ações intersetoriais com outras Secretarias como EPTC e Detran

- promoção de saúde e prevenção de comorbidades crônicas e acidentes (como o Projeto Vida no Trânsito).

✓ Capacitação das equipes envolvidas no atendimento ao idoso

- Atenção especial a uma visão integral de aspectos da polifarmácia e sedentarismo concomitante à prevenção e tratamento de doenças ou agravos crônicos;
- Estímulo a ambientes seguros nos lares.

✓ Disponibilização de atividades físicas e de lazer nas US.



Saúde da Pessoa com Deficiência

- ✓ Chamamento público para CER (Centro Especializado Reabilitação) com 03 instituições participantes.
- ✓ Elaboração da Linha de Cuidado da Pessoa com Deficiência Intelectual.
- ✓ Fisioterapia no SISREG - 100% de aproveitamento das cotas resultando na eliminação de lista de espera nas unidades de saúde.

- ✓ **I Seminário da Política de Atenção de Atenção à Saúde da Pessoa com Deficiência** - "Caminhos para a Implementação do Plano Municipal de Atenção à Saúde da Pessoa com Deficiência no Município de porto alegre - RS"



Controle Social

- Encontro de Formação para Conselheiros do CDS Sul / Centro Sul
- Renovação dos Núcleos de Coordenação dos Conselhos Distritais de Saúde Nordeste e Lomba do Pinheiro.
- Distribuição do folheto de divulgação dos Conselhos Locais de Saúde.



97 serviços com Conselho Local ou Conselho Gestor instalado



Financiamento do SUS

Demonstrativo de ingresso e despesa, por fonte

Fonte	Ingressos	%	Despesas	%
Municipal	249.604.452,48	48,47	248.885.819,20	47,46
Estadual	35.299.136,47	6,85	44.779.171,78	8,54
Federal	230.053.703,88	44,67	230.745.537,03	44,00
Total	R\$ 514.957.292,83	100,00	R\$ 524.410.528,01	100,00

FONTE: CTB/SDO/CGAFO/SMS

Meta 53. Monitorar a utilização de 20% dos recursos municipais em ações e serviços públicos de saúde (ASPS): **20,5%**



RELATÓRIO DE GESTÃO

3º QUADRIMESTRE/ 2016

Fevereiro
2016



**Prefeitura de
Porto Alegre**

SECRETARIA DE SAÚDE