

2º Quadrimestre 2023
RELATÓRIO DE GESTÃO
Plano Municipal de Saúde 2022 – 2025

Secretaria Municipal de Saúde

Mais **cidade**. Mais **vida**.

A panoramic view of the city of Porto Alegre, Brazil, showing a dense urban skyline with various buildings and a prominent tower on the right, situated along a waterfront with blue water in the foreground.

Secretaria Municipal de Saúde



KELMA NUNES SOARES
**Assessoria de Planejamento,
Monitoramento e Avaliação**

CAROLINA ZENI
Assessoria de Comunicação

DÉBORA IARA MORESCO
Assessoria Técnica

VIVIANE GOULART
Assessoria Parlamentar

GRAZIELA VIECELI
Auditoria

FERNANDO RITTER
Secretário Municipal de Saúde

CÉSAR EMÍLIO SULZBACH
Secretário Adjunto

PAULO ROBERTO GUIMARÃES
Diretoria Administrativa

FAVIO MARCEL TELIS GONZALEZ
**Diretoria de Atenção Ambulatorial, Hospitalar
e Urgência**

ADRIANA NUNES PALTIAN
Diretoria do Fundo Municipal de Saúde

VÂNIA MARIA FRANTZ
Diretoria de Atenção Primária à Saúde



prefeitura de
PORTO ALEGRE

DENISE TESSLER SOLTÓF
Diretoria de Regulação

CINCINATO FERNANDES NETO
**Hospital Materno Infantil Presidente
Vargas**

TATIANA RAZZOLINI BREYER
Hospital de Pronto Socorro

Evelise Tarouco
Diretoria de Vigilância em Saúde

ROIBISON PORTELA
Ouvidoria

TATIANE MARTINS DOS SANTOS
Diretoria de Contratualização

MAPA ESTRATÉGICO SMS



Missão

Proporcionar o bem-estar das pessoas com ações de promoção, prevenção, tratamento e reabilitação da saúde de acordo com as diretrizes do SUS.

Visão

Ser reconhecida pela população no cumprimento da nossa missão, tornando-se referência nacional, por meio da excelência em gestão de saúde pública através de inovação, tecnologias e parcerias com a iniciativa privada em caráter complementar.

Valores

Humanização na prestação de serviços à população, eficiência e resolutividade nos processos e nas entregas, acesso equânime, conduta ética, cooperação interna e externa, transparência e resiliência.



SERVIÇOS AO CIDADÃO

Atenção Primária à Saúde ser a principal porta de entrada do SUS e centro de comunicação com a rede de atenção à saúde, sendo orientada pelo atendimento de excelência, a integralidade, a longitudinalidade e a coordenação do cuidado.

Aprimorar e articular a rede hospitalar e de urgências para que o paciente consiga acessar o serviço adequado à sua complexidade no tempo correto, e qualificando os fluxos de entradas e saídas do sistema de saúde.

Prestar assistência hospitalar e ambulatorial na área materno infantil e saúde mental, com ênfase na atenção à violência e vulnerabilidade social, integrando a residência médica e multiprofissional como hospital de ensino, de uma forma qualificada e humanizada.

Prestar atendimento universal e igualitário em urgência e emergência com excelência no atendimento ao trauma de forma humanizada e integrada às práticas de ensino e pesquisa.

Analisar e atuar de forma permanente sobre a situação de saúde da população, através da vigilância sanitária, ambiental, epidemiológica e de saúde do trabalhador, visando a prevenção e o controle de doenças, agravos e riscos à saúde humana e animal, articulando-se com a rede assistencial e de serviços públicos, e produzir evidências para fortalecer a gestão e as práticas em saúde coletiva.

Fortalecer e ampliar as ações inerentes à Ouvidoria buscando, em conjunto com as demais áreas da Secretaria, a transparência, o acesso e o aprimoramento dos processos de prestações de serviços de saúde aos cidadãos.

GESTÃO INTERNA

Implementar e consolidar processos de planejamento normativos e estratégicos, por meio de monitoramento e avaliação da situação de saúde da população e da gestão do SUS no âmbito da Secretaria Municipal de Saúde, ampliando o acesso à informação, à comunidade e aos profissionais de saúde.

Disponibilizar a alternativa assistencial mais adequada à necessidade do cidadão de forma equânime, ordenada, oportuna e qualificada, de acordo com os regramentos do SUS.

Realizar avaliação técnico-científica, financeira e patrimonial do SUS, buscando a melhoria na execução dos contratos, com consequente controle do desperdício dos recursos públicos; subsidiando o planejamento de ações que contribuam para o aperfeiçoamento do SUS; e colaborando para a transparência e credibilidade da gestão.

ADMINISTRATIVO-FINANCEIRO

Disponibilizar recursos, insumos e apoio na infraestrutura e na viabilização de recursos humanos para garantia do funcionamento da Secretaria Municipal de Saúde.

Buscar eficiência do gasto público em saúde, fazendo mais gastando menos.

Contratualizar, monitorar e gerir de forma célere, eficiente e eficaz a prestação de serviços à população.

Rede de Saúde



prefeitura de
PORTO ALEGRE

Modelo de Rede de Atenção à Saúde

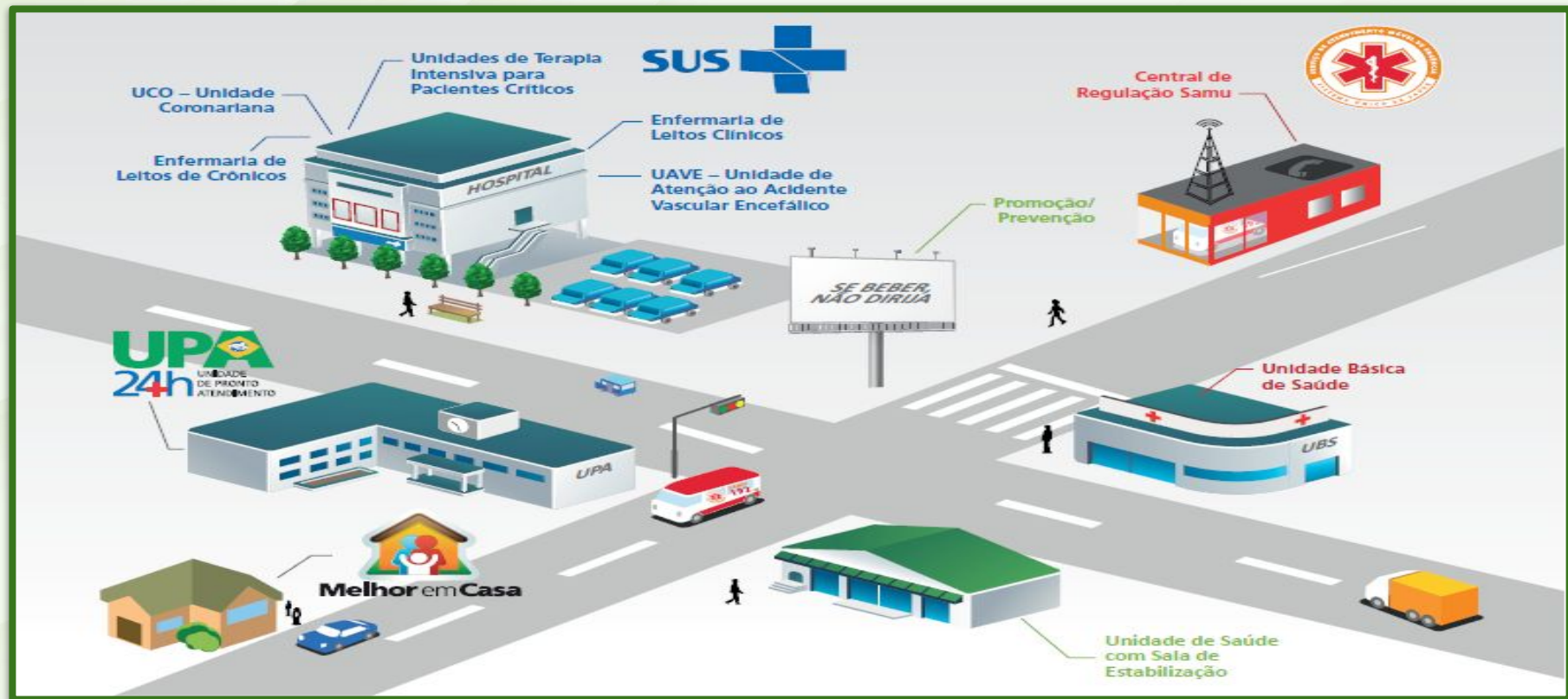

Rede de Serviços

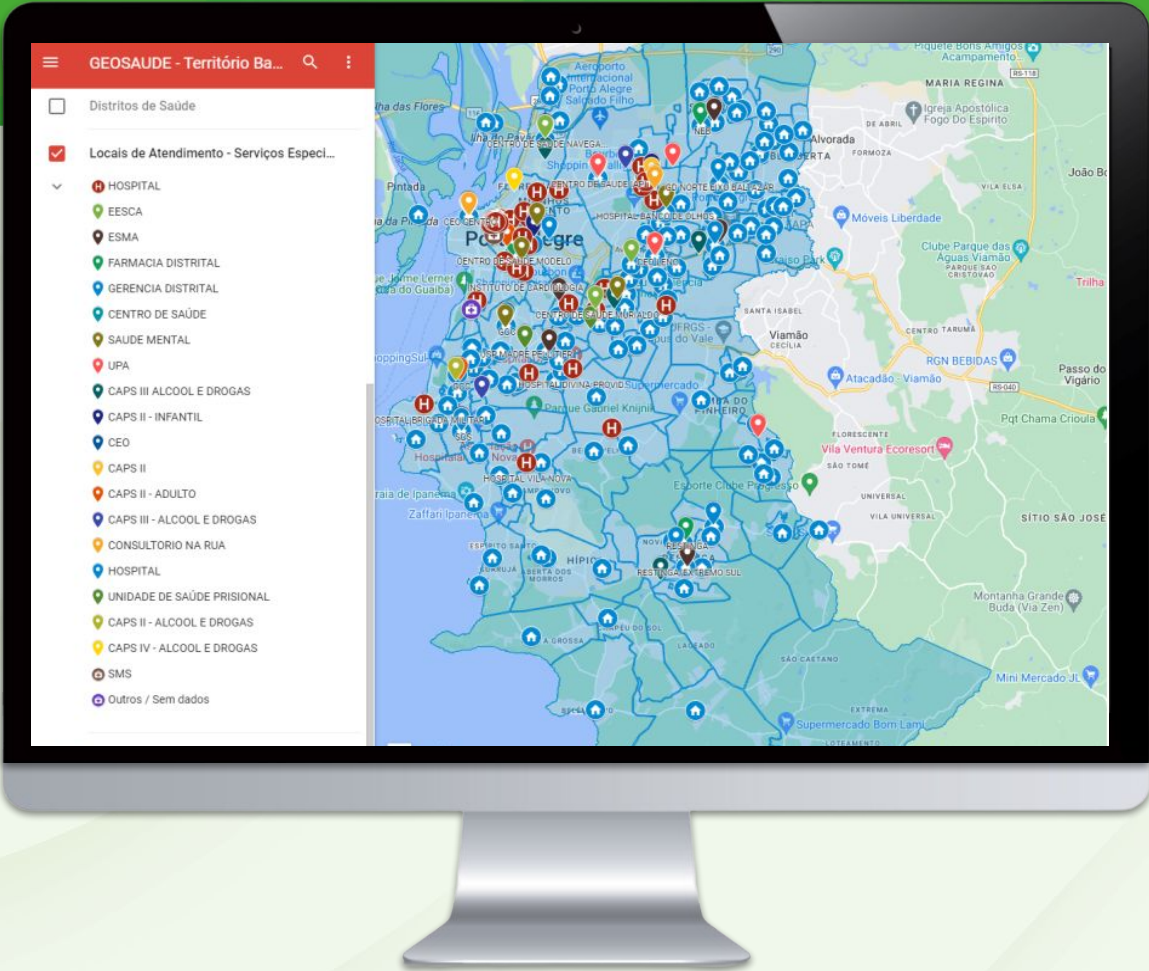

Unidades de Saúde – Características

134 Unidades de Saúde de Atenção Primária

- 115 Contratualizadas
- 05 próprias
- 13 conveniadas
- 1 unidade Móvel

Equipes de Saúde de Populações Específicas

- 5 equipes de Consultório na Rua
- 2 Ambulatórios T
- 1 Equipe Multidisciplinar Indígena
- 9 Equipes de Saúde Prisional
- 10 Quilombos atendidos por 9 USs





Prometa



prefeitura de
PORTO ALEGRE



Indicadores Prometa

Área	Indicadores	Metas 2023	Resultados 2º Quadrimestre
Atenção Primária à Saúde	PROMETA 79 - Cobertura populacional estimada pelas Equipes de Saúde da Família	71%	71,9%
	PROMETA 83 - USs com horário de funcionamento ampliado	39 USs	40 USs
	PROMETA 86 - Serviços de Saúde Bucal estruturados e com acesso à prótese dentária	3	03 (SESC - 2 unidades Região Norte e Oeste - e 1 GHC)
Saúde Mental	PROMETA 85 - Implantação do Centro de Referência em Transtorno do Espectro Autista	100%	100%
Assistência Farmacêutica	PROMETA 84 - Ampliar o horário de funcionamento das Farmácias Distritais do Município de Porto Alegre para até as 22hs.	3	4 (FD Restinga, FD Vila dos Comerciantes, FD Modelo e FD Navegantes)



Indicadores Prometa

Área	Indicadores	Meta para 2023	Resultados 2º Quadrimestre
Ação de Enfrentamento aos Agravos Prioritários	PROMETA 81 - Coeficiente de Mortalidade Infantil	< 8,5	9,4 (dados provisórios)
	PROMETA 87 - Taxa de cura de novos casos de Tuberculose	> 57%	44,8% (resultado parcial 2022)
	PROMETA 82 - Cobertura vacinal da população contra a Covid-19	>70%	82%
Tecnologia de Informação	PROMETA 88 - Cidadãos acessando o Sistema de Prontuário Eletrônico	> 20.000	36.629
Atenção Hospitalar	PROMETA 80 - Realizar Mutirões de Cirurgias Eletivas	2	4

Financiamento



prefeitura de
PORTO ALEGRE

Impacto Mensal do Programa ASSISTIR hospitais de Porto Alegre

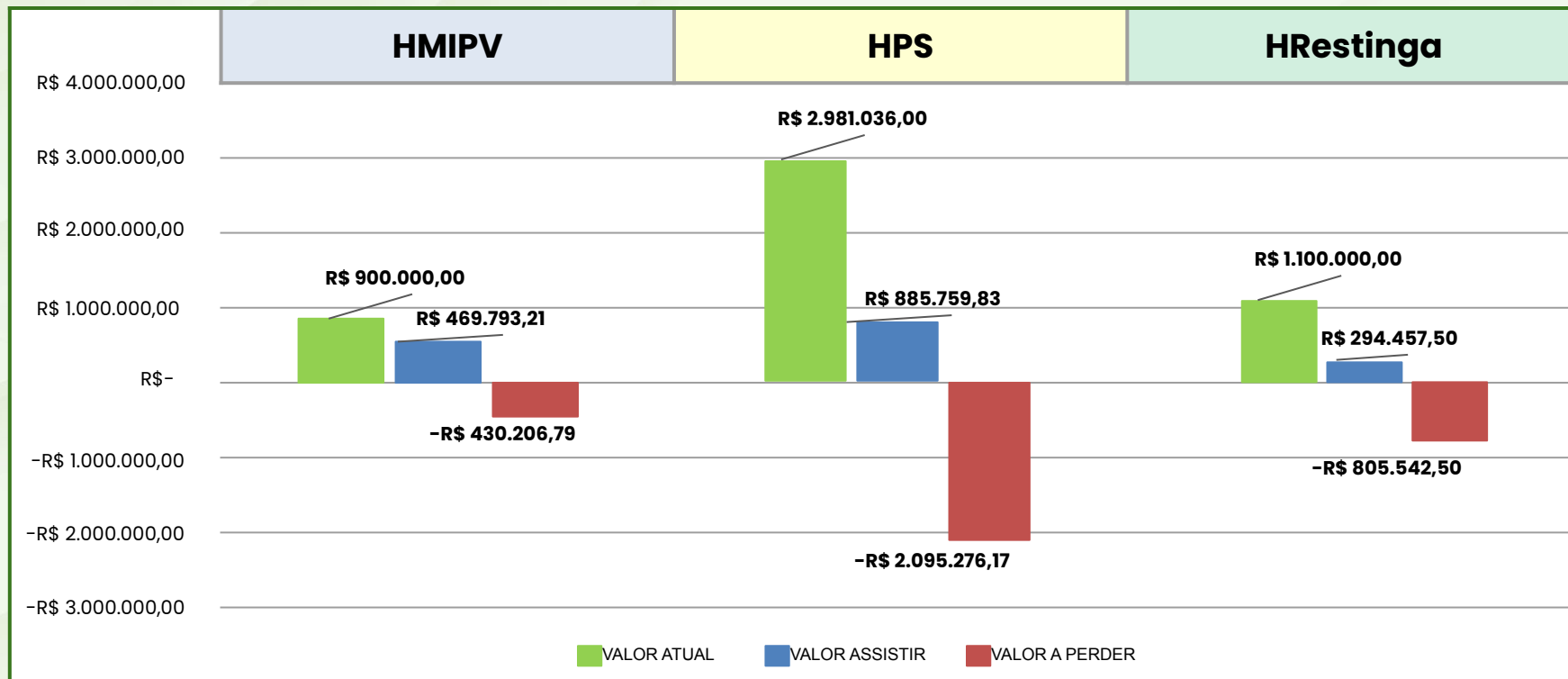

Impacto Anual do Programa ASSISTIR hospitais de Porto Alegre

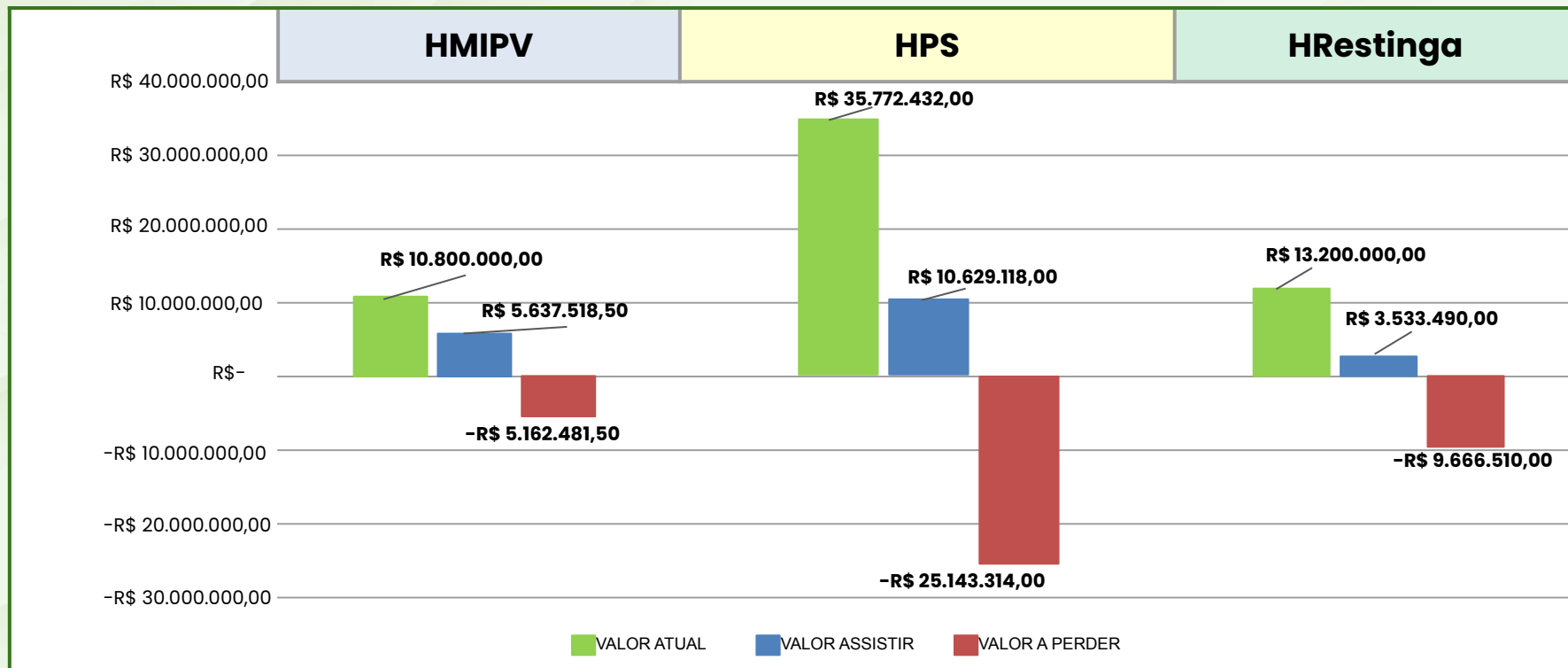

Impacto Anual do Programa ASSISTIR projeção

Perdas com o Programa ASSISTIR - HRES, HPS e HMIPV

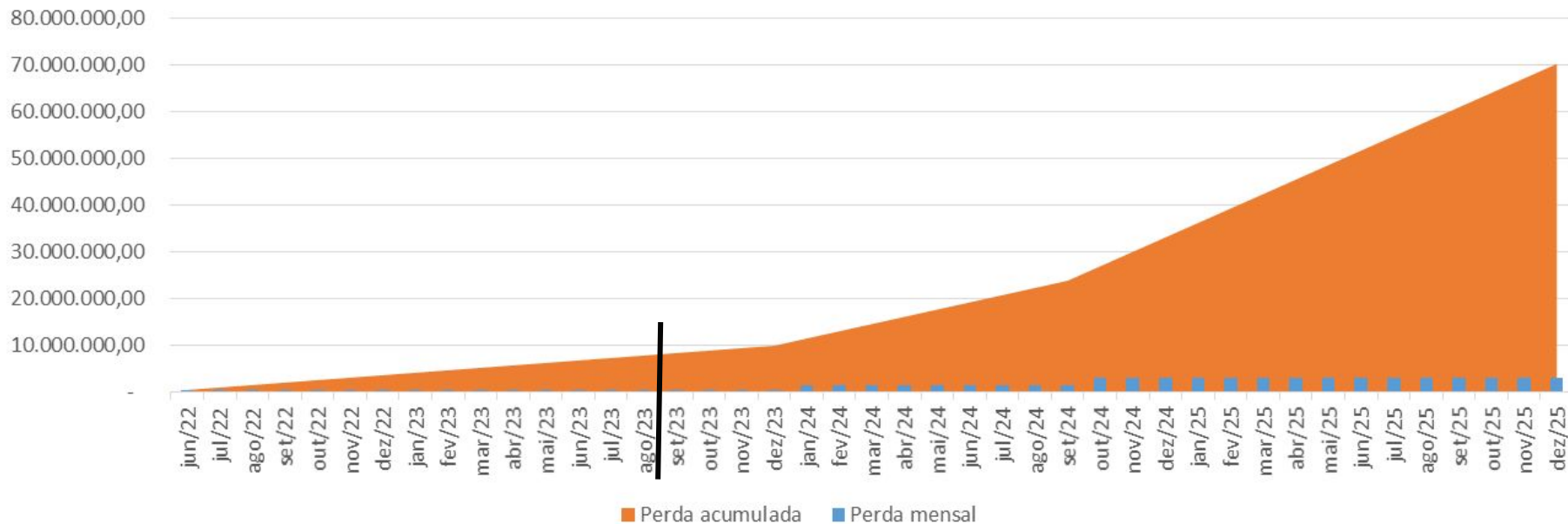

Financiamento do SUS

Meta PAS 2023 ->

Aplicar, anualmente, no mínimo 15% em Ações e Serviços Públicos de Saúde (ASPS) da arrecadação dos impostos a que se refere a Constituição Federal.

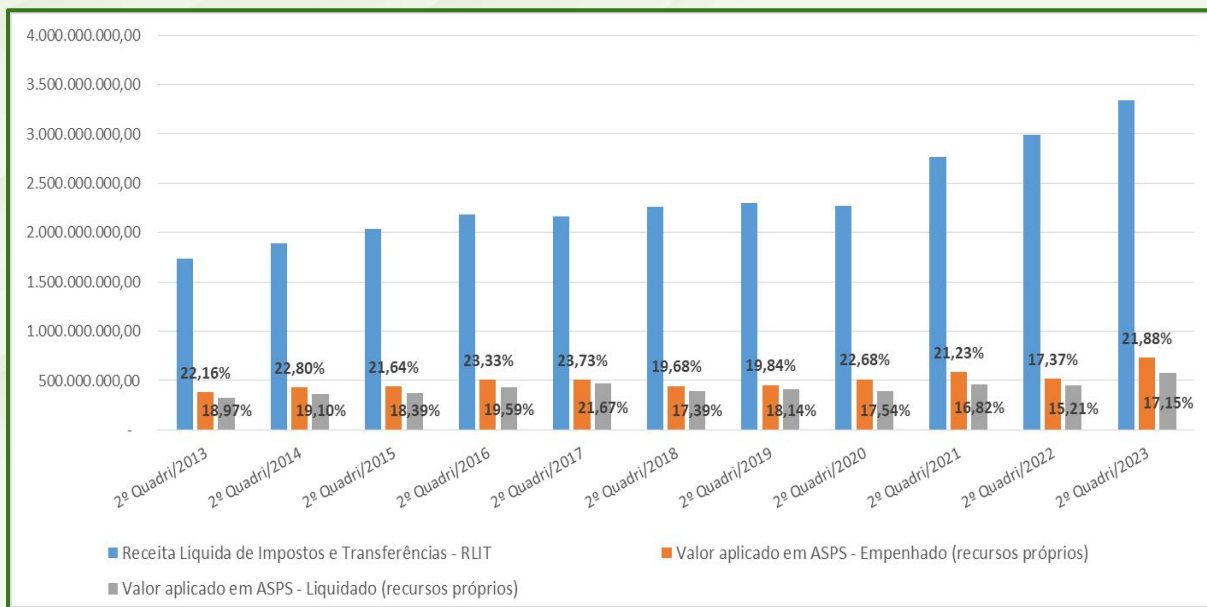

Resultado:
21,88% (empenhado)
17,15% (liquidado)

A meta refere-se ao valor empenhado. Entretanto, por tratar-se de dado parcial do exercício o valor liquidado aproxima-se mais da efetiva execução da despesa.

Financiamento do SUS

- **Disponibilidade** refere-se aos recursos depositados em caixa.
- **Suficiência** refere-se a disponibilidade descontada das obrigações não pagas.

- **Redução da disponibilidade e suficiência durante o quadrimestre.**
 - Esperada recuperação da mesma ao longo do exercício conforme ocorrerem os ingressos de repasses federais e estaduais.
 - A suficiência não pode encerrar o exercício com valores negativos em nenhum dos vínculos orçamentários.

Disponibilidade e Suficiência dos Recursos Federais e Estaduais

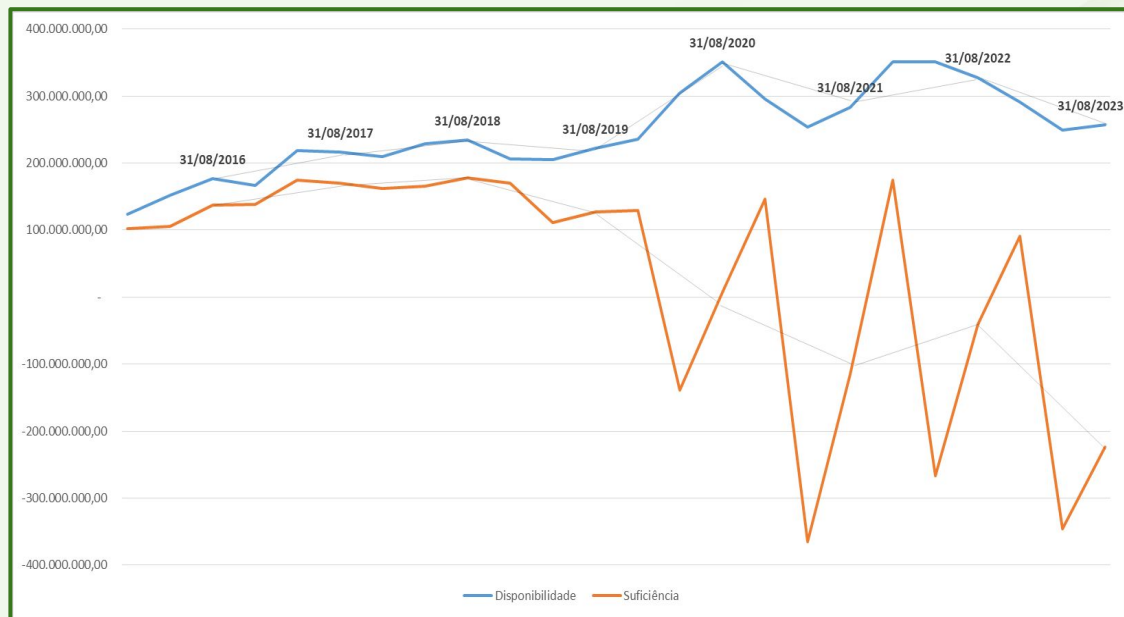

Fonte: DFMS/SMS.

Financiamento do SUS

EMENDAS PARLAMENTARES FEDERAIS



Ingresso no quadrimestre:
R\$ 8.509.732,00
14 emendas

EMENDAS PARLAMENTARES MUNICIPAIS



Total de emendas viáveis:
R\$ 27.466.381,00
PL Aprovado: 83,71%
Empenhado: 46,70%
Pago: 27,99%

EMENDAS PARLAMENTARES ESTADUAIS



Ingresso no quadrimestre :
R\$ 650.000,00
5 emendas

A SMS possui 60 emendas (Federais e Estaduais), com recursos disponíveis de R\$ 17.539.068,46 em conta bancária do FMS para serem executadas.

Financiamento do SUS

EMENDAS PARLAMENTARES MUNICIPAIS DE 2023

ANO	2023		EMENDA POR VEREADOR					
VIABILIDADE	(Tudo)							
Vereador	QTD Emendas	R\$ LOA	R\$ PL Aprovado	R\$ Empenhado	R\$ Pago	%		
Airto Ferronato	7	R\$ 716.000,00	R\$ 640.000,00	R\$ 590.000,00	R\$ 590.000,00	82,40%		
Aldacir Oliboni	5	R\$ 716.000,00	R\$ 691.980,27	R\$ 192.738,82	R\$ 152.739,36	26,92%		
Alexandre Bobadra	7	R\$ 716.698,00	R\$ 516.440,58	R\$ 350.305,93	R\$ 188.733,09	48,88%		
Alvoni Medina	5	R\$ 716.000,00	R\$ 701.783,80	R\$ 199.673,52	R\$ 179.500,55	27,89%		
Bruna Rodrigues	6	R\$ 716.000,00	R\$ 696.633,22	R\$ 287.272,53	R\$ 19.202,75	40,12%		
Cassiá Carpes	7	R\$ 846.871,00	R\$ 846.871,00	R\$ 556.871,00	R\$ 556.871,00	65,76%		
Cézar Schirmer	5	R\$ 1.032.000,00	R\$ 1.031.752,51	R\$ 947.549,27	R\$ 933.800,00	91,82%		
Cláudia Araújo	9	R\$ 716.000,00	R\$ 690.734,95	R\$ 325.226,46	R\$ 319.599,66	45,42%		
Cláudio Janta	2	R\$ 1.432.000,00	R\$ 750.319,09	R\$ 191.581,58	R\$ 184.015,58	13,38%		
Comandante Nádia	5	R\$ 716.000,00	R\$ 716.000,00	R\$ 396.000,00	R\$ 396.000,00	55,31%		
Daiana Santos	9	R\$ 716.000,00	R\$ 674.747,47	R\$ 177.653,00	R\$ 50.719,95	24,81%		
Felipe Camozzato	1	R\$ 192.000,00	R\$ 192.000,00	R\$ -	R\$ -	0,00%		
Fernanda Barth	1	R\$ 716.000,00	R\$ -	R\$ -	R\$ -	0,00%		
Gilson Padeiro	3	R\$ 886.000,00	R\$ 886.000,00	R\$ 886.000,00	R\$ 886.000,00	100,00%		
Giovane Byl	2	R\$ 716.000,00	R\$ 715.916,86	R\$ 183.144,15	R\$ 123.381,50	25,58%		
Hamilton Sossmeier	12	R\$ 716.687,00	R\$ 688.209,51	R\$ 304.946,33	R\$ 294.576,60	42,55%		
Idenir Cecchim	8	R\$ 737.000,00	R\$ 737.000,00	R\$ 380.000,00	R\$ 380.000,00	51,56%		
Jesse Sangalli	5	R\$ 716.000,00	R\$ 657.806,65	R\$ -	R\$ -	0,00%		
João Bosco Vaz	3	R\$ 710.580,00	R\$ 621.590,00	R\$ 621.590,00	R\$ 504.800,00	87,48%		
Jonas Reis	7	R\$ 751.000,00	R\$ 723.742,58	R\$ 211.148,60	R\$ 155.001,96	28,12%		
José Freitas	6	R\$ 716.000,00	R\$ 715.910,95	R\$ 553.709,06	R\$ 537.769,97	77,33%		
Kaká D'Ávila	3	R\$ 716.000,00	R\$ 715.857,43	R\$ 702.699,43	R\$ 250.687,43	98,14%		
Karen Santos	4	R\$ 716.000,00	R\$ 711.386,15	R\$ 198.679,89	R\$ 122.541,77	27,75%		
Laura Sito	8	R\$ 716.000,00	R\$ 468.006,16	R\$ 256.088,50	R\$ 76.749,33	35,77%		
Leonel Radde	9	R\$ 840.000,00	R\$ 821.236,60	R\$ 160.071,20	R\$ 50.000,00	19,06%		
Lourdes Sprenger	4	R\$ 907.000,00	R\$ 904.262,00	R\$ 886.962,00	R\$ 594.545,00	97,79%		
Márcio Bins Ely	2	R\$ 716.000,00	R\$ 715.809,68	R\$ 352.223,51	R\$ 11.891,97	49,19%		
Mari Pimentel	6	R\$ 715.997,00	R\$ 715.997,00	R\$ 422.089,85	R\$ 114.108,35	58,95%		
Matheus Gomes	14	R\$ 716.000,00	R\$ 715.627,57	R\$ 92.710,12	R\$ 68.477,40	12,95%		
Mauro Pinheiro	1	R\$ 716.000,00	R\$ 716.000,00	R\$ -	R\$ -	0,00%		
Moisés Barboza	4	R\$ 744.200,00	R\$ 744.200,00	R\$ 564.200,00	R\$ 214.200,00	75,81%		
Mônica Leal	9	R\$ 746.000,00	R\$ 731.519,58	R\$ 672.904,83	R\$ 561.745,86	90,20%		
Pedro Ruas	8	R\$ 733.000,00	R\$ 729.655,16	R\$ 385.728,29	R\$ 149.597,46	52,62%		
Ramiro Rosário	8	R\$ 610.403,00	R\$ 411.350,70	R\$ 208.208,67	R\$ 205.558,68	34,11%		
Roberto Robaina	8	R\$ 997.000,00	R\$ 933.323,58	R\$ 256.823,96	R\$ 31.214,32	25,76%		
Tanise Sabino	11	R\$ 794.348,00	R\$ 726.341,29	R\$ 367.434,42	R\$ 136.230,21	46,26%		
Total Geral	214	R\$ 27.280.784,00	R\$ 24.656.012,34	R\$ 12.882.234,92	R\$ 9.040.259,75	47,22%		

Investimentos



prefeitura de
PORTO ALEGRE

Programa Agiliza Saúde

Investimentos totais

Para reduzir
filas de espera
para consultas,
exames e
cirurgias.

R\$ 14 milhões



Construção e
reforma de
unidades de
Saúde.

R\$ 28,5 milhões



Compra de
equipamentos
para hospitais
próprios e
SAMU.

R\$ 13,1 milhões



TOTAL

R\$ 55,6 milhões





Filas na Ortopedia

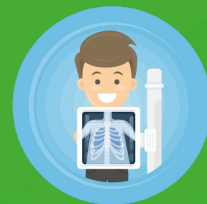

63%
de aumento da
demanda de
2022 para 2023

Fonte: Gercon. Referência: mês de maio.

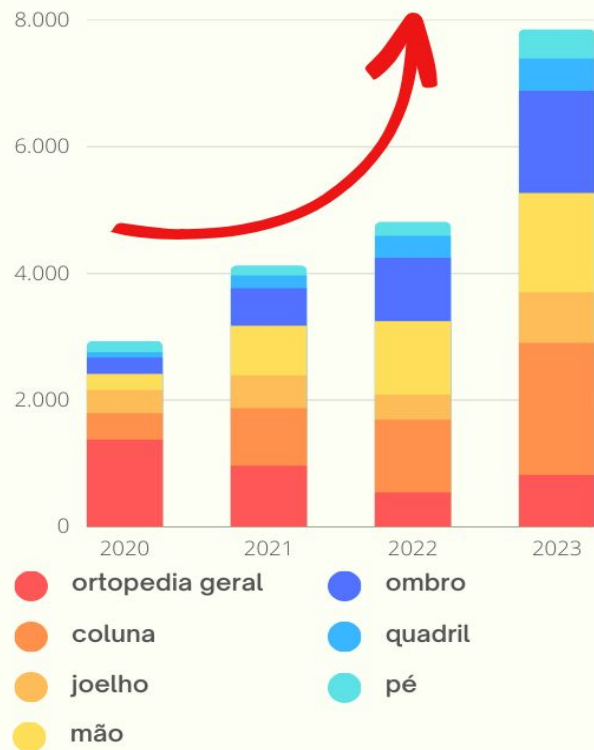

Filas na Cardiologia



392%
de aumento da
demanda de
consultas de
2022 para 2023



57
pacientes
aguardam para
cateterismo de
urgência (48 do
Estado)



Fontes: Gercon. Referência: mês de maio. Gerint, consulta em 03/05/2023

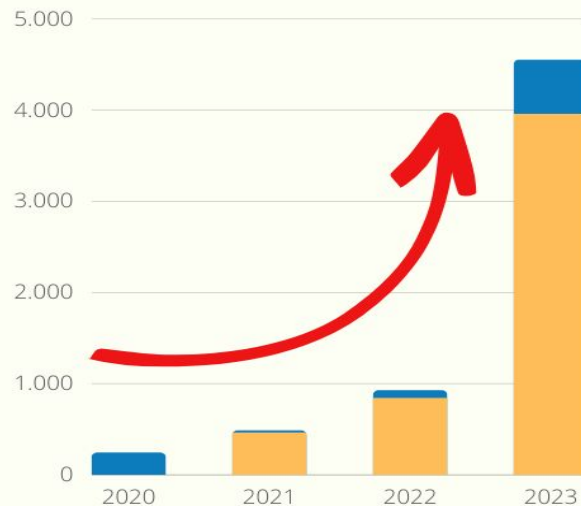

cardio adulto



cardio arritmia

Programa Agiliza Saúde

Hospitais parceiros do programa

- Hospital da Restinga e Extremo-Sul
- Associação Hospitalar Vila Nova/no CS Santa Marta
- Hospital Banco de Olhos
- Hospital Independência
- Instituto de Cardiologia
- Irmandade Santa Casa de Misericórdia
- Hospital São Lucas da PUCRS
- Hospital Nossa Senhora da Conceição
- Hospital Cristo Redentor
- Hospital Fêmeina
- Hospital da Criança Conceição
- Hospital Materno Infantil Presidente Vargas

Programa Agiliza Saúde

Números totais, incluindo todas as consultas e cirurgias previstas no programa, além das citadas anteriormente.

26
mil

Consultas

11
mil

Cirurgias

3,7
mil

Exames

40,
7
mil

Atendimentos

Programa Agiliza Saúde

Investimentos em equipamentos



R\$ 3,8
milhões

**Serviço de Atendimento
Móvel de Urgência**



R\$ 5,5
milhões

**Hospital Materno Infantil
Presidente Vargas**



R\$ 1,2
milhão

**Pronto
Atendimento
Cruzeiro do Sul**



R\$ 18
milhões

**Hospital de Pronto
Socorro**

Acompanhamentos de Obras em 2023

Situação das obras previstas no PMS 2022-2025

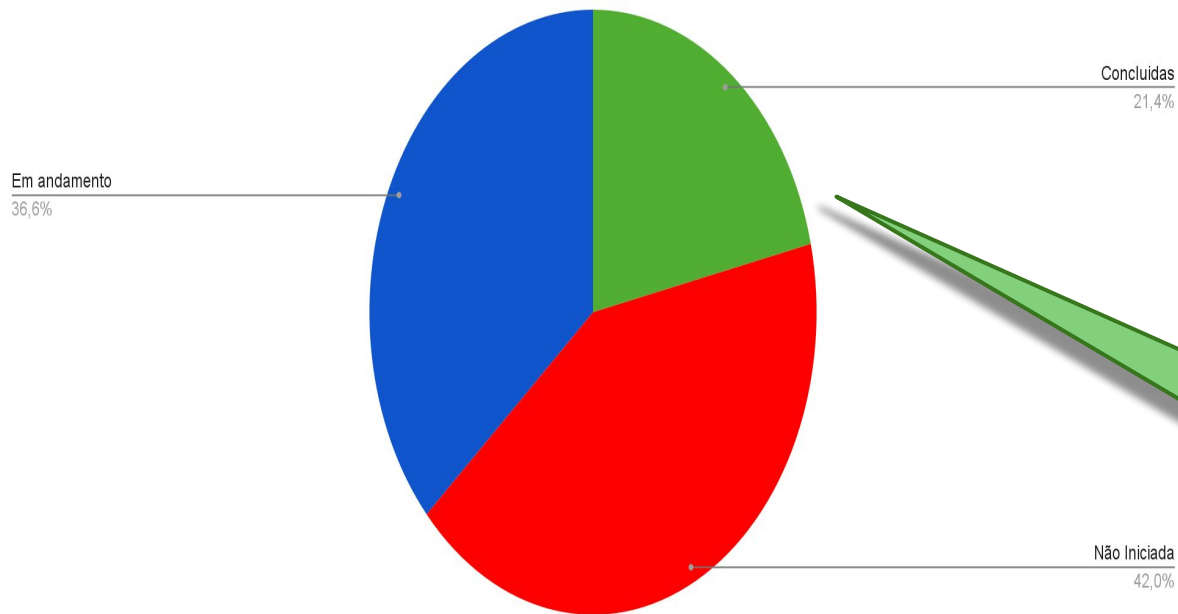

Meta PAS 2023:

Executar, no mínimo, 25 % da pactuação de obras da SMS.



Resultado da meta: 21,4 %

Foram entregues 28 obras à população desde 2022, das 131 previstas no PMS 2022-2025.

Obras Entregues

FD Modelo



FD Santa Marta



Obras Entregues

Área 17 IAPI



FD Sarandi



Obras em Execução

Elevador do Bloco A HMIPV



Impermeabilização da cobertura do HMIPV



Obras em Execução

Refeitório do HMIPV



Caps i Harmonia



Obras em Execução

Adequações do PPCI do CS Modelo



Obras em Execução

Calçada e Cercamento CS Camaquã

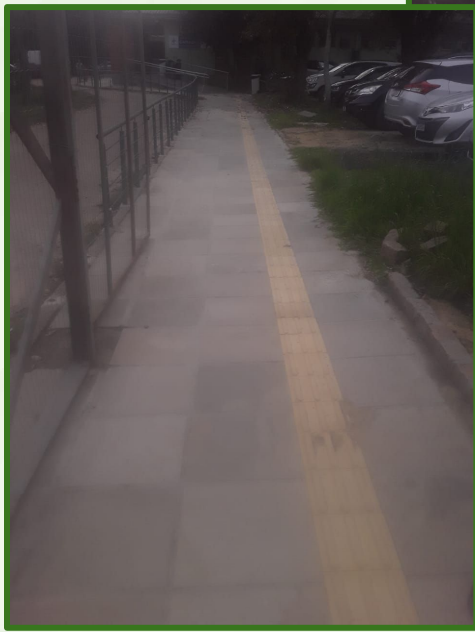

Equipamentos em Saúde

Serviços de Estomias



O laser foi adquirido pelo serviço de estomias para melhorar os resultados no tratamentos das feridas





Recursos Humanos



prefeitura de
PORTO ALEGRE

Recursos Humanos – Força de trabalho

Trabalhadores da SMS por esfera de gestão por quadrimestre de 2023

Número de trabalhadores da SMS, por esfera de gestão, no 2º quadrimestre de 2023

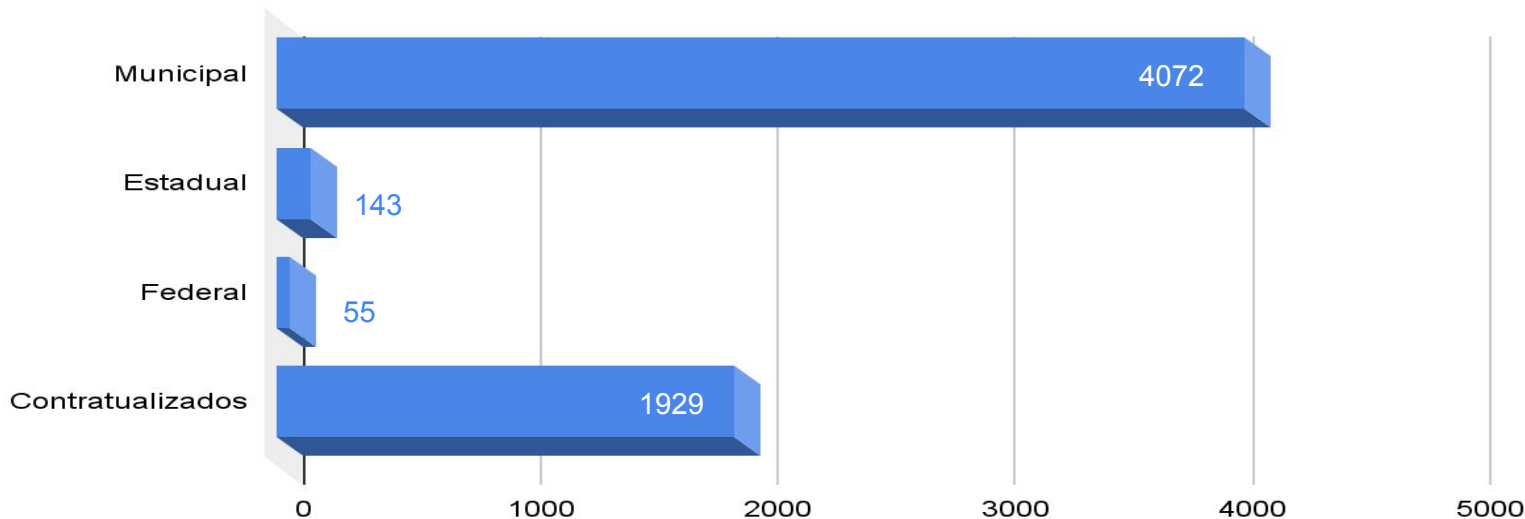

Recursos Humanos – Movimentação

Nº de nomeações por concurso público por cargo no quadrimestre

Cargo	Enfermeiro	Médico	Técnico em enfermagem	Terapeuta Ocupacional	ACE	ACS	Administrador	Eletrotécnico	Técnico em Nutrição e Dietética	Assistente Administrativo	Total
Nº	03	19	08	03	09	06	02	01	01	08	60

Nº de servidores por tipo de afastamento no quadrimestre

Cargo	Aposentadoria	Exoneração	Falecimento	Final de Cedência	Desmunicipalização	Demissão/ Rescisão	Total
Nº	82	31	02	04	01	17	137

Cobertura Atenção Primária à Saúde

Meta PAS 2023:

Ampliar a cobertura populacional estimada pelas ESF para 71 %.



Resultado do 2º Q
71,9%

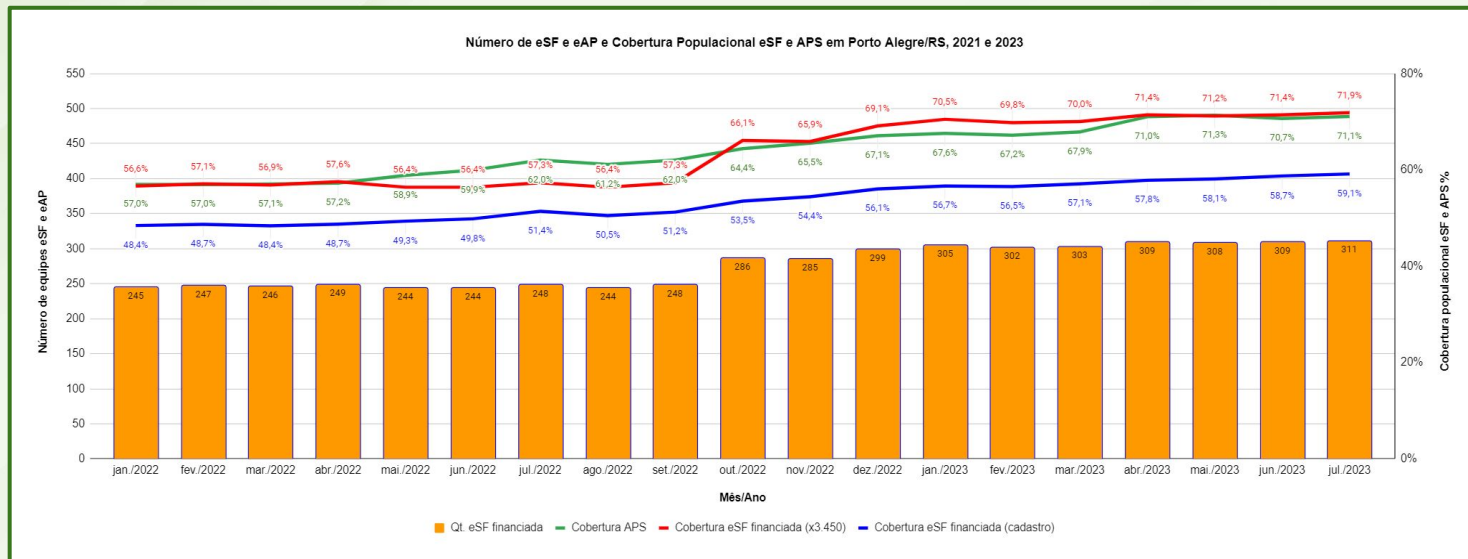

Fonte: e-Gestor e DAPS

375 Equipes

311 Equipes de Saúde Família (ESFs) -
64 Equipes de Atenção Primária (EAPs) -

Próximo

Cobertura Saúde Bucal

Número de eSB e Cobertura Populacional da Saúde Bucal em Porto Alegre/RS, Janeiro 2021 a agosto 2023

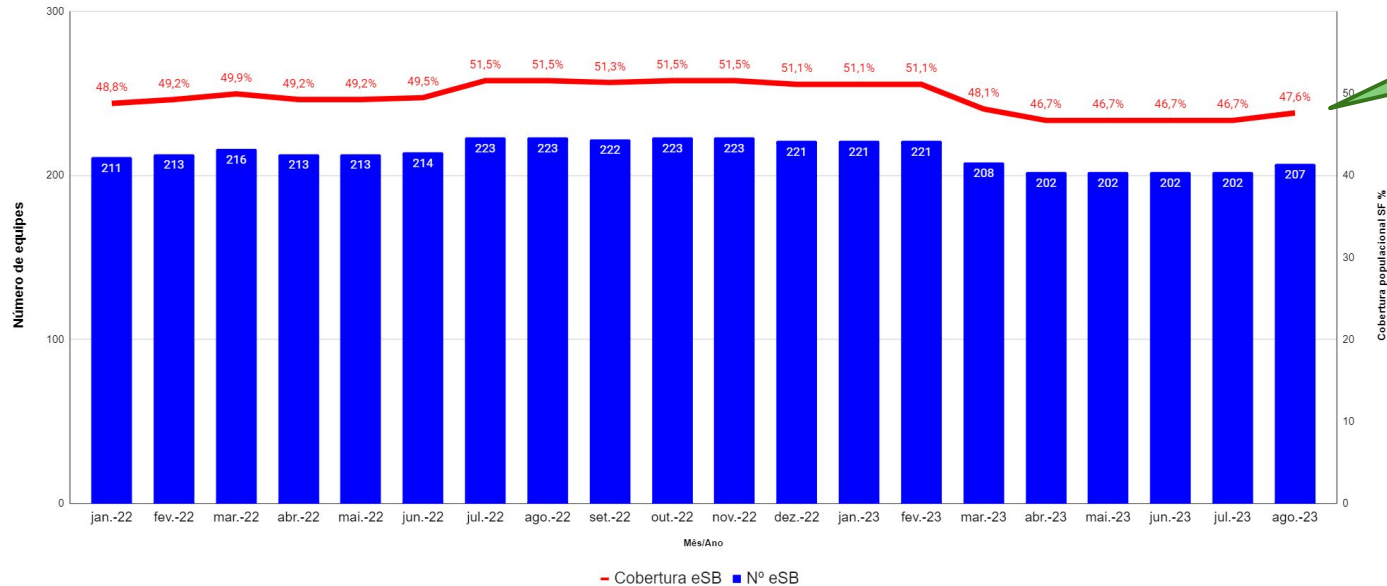

**Resultado 2º Q:
47,6%**

109 US com Saúde Bucal >>>>>> 207 Equipes de Saúde Bucal

Voltar



Produção



prefeitura de
PORTO ALEGRE

Produção Atenção Primária à Saúde

Atendimentos nas Unidades de Saúde por Médico, Enfermeiro e Cirurgião Dentista

Meta PAS 2023

Ampliar o número de atendimentos individuais por todos os profissionais das Unidades de Saúde da Atenção Primária à Saúde (exceto cirurgiões-dentistas) em 15%.



Aumento de 18,5% em relação ao ano de 2021

Produção	2023	
	Quadrimestre	
	2º	1º
Cirurgião Dentista	155.165	133.941
Enfermeiro	424.943	383.611
Médico	625.500	536.306
Total	1.205.608	1.053.858

Meta PAS 2023

Ampliar os atendimentos odontológicos por cirurgiões dentistas em 17 % na Atenção Primária à Saúde.



Aumento 29,7% em relação ao ano de 2021

Centro de Referência do Transtorno do Espectro Autista – CERTA

Número total de primeiras consultas no Certa, pelo Gercon, por quadrimestre de 2023

Especialidades	Quadrimestre			
	2º			
	Oferta	Bloqueio	Oferta real	Livre
	N	%	N	%
TEA Encaminhamento	177	0,0	177	0,0
Total	177	0,0	177	0,0

Fonte: Gercon

Proporção de acesso dos pacientes por secretaria no Certa

Secretaria	Quadrimestre	
	2º	
	N	%
Saúde	APS	160 77,2
	RAPS	2 0,9
Educação	45	21,7
Assistência Social	-	0
Total	207	100%

Fonte:Certa

Proporção de atendimentos por sexo no Certa

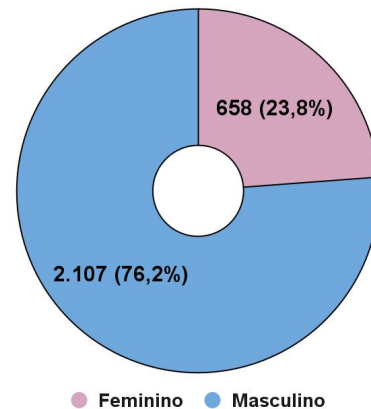

Dos 2.765 atendimentos realizados 2.107 (76,2%) são do sexo masculino e 658 (23,8%) do sexo feminino. Conforme estudos, o TEA se apresenta de 4 meninos para 1 menina.

Voltar

Unidades de Saúde com horário ampliado

69 USs com atendimento após às 17:00 hs

16 USs atendem com horário ampliado até às 22h

- CF Álvaro Difini,
- CF Campo da Tuca,
- CF José Mauro Ceratti Lopes,
- CF IAPI,
- CF Modelo,
- CF Primeiro de Maio,
- US São Carlos,
- CF Navegantes,
- CF Belém Novo,
- CF Diretor Pestana,
- CF Moab Caldas,
- CF Morro Santana,
- US Ramos,
- US Tristeza,
- CF Santa Marta e
- US Chácara da Fumaça.

Meta PMS 2022-2025

Ampliar o horário de funcionamento em 16 US conforme Programa Saúde na Hora

Resultado

→ **40 homologadas**

- 33 pagas:
- 12 > 60h
 - 11 > 60h com SB
 - 1 > 75 h com SB
 - 9 > 60h simplificada

Meta PROMETA -> 39 USs com horário ampliado (no mínimo 12h em funcionamento)

Resultado 2º Q -> **40 USs**

Voltar

Atendimento nas Unidades de Saúde no turno da noite

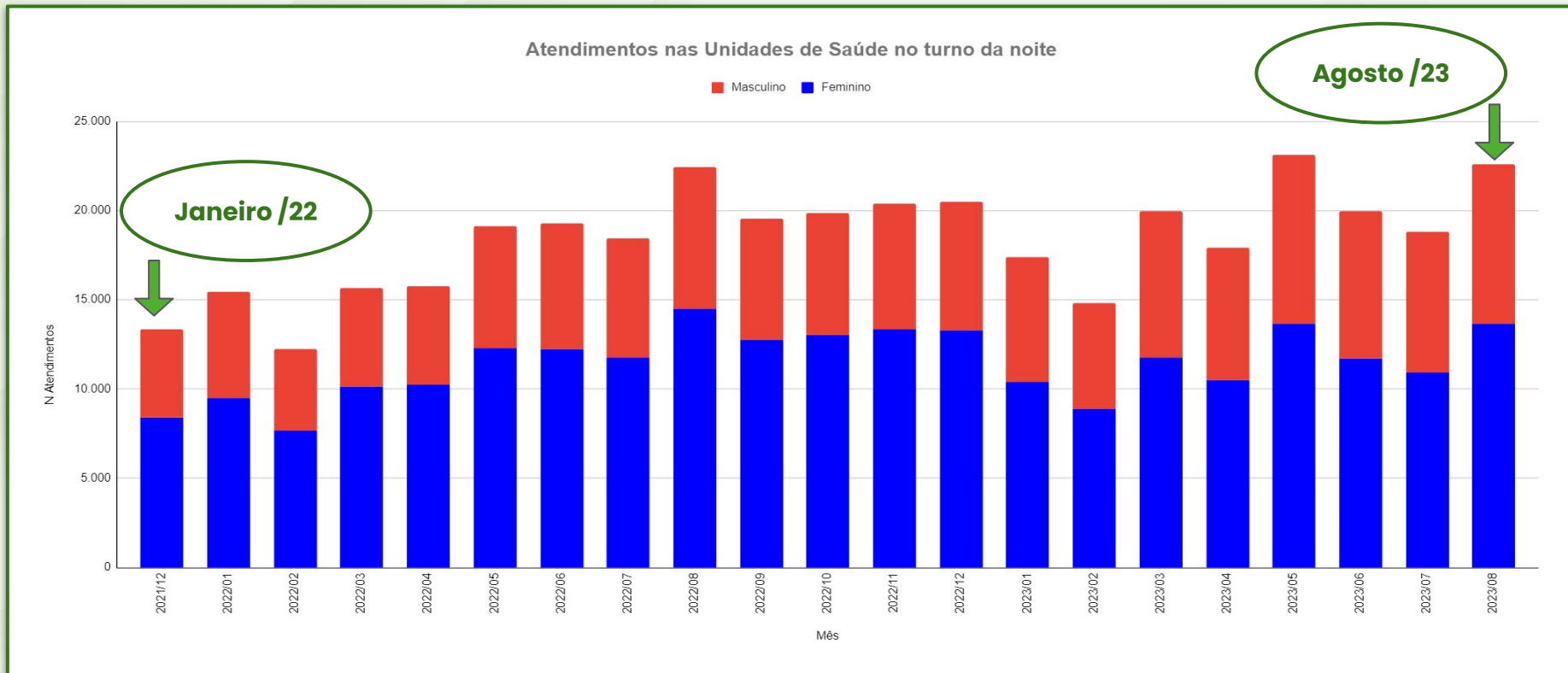

Classificação de Risco nos Pronto Atendimentos e UPA

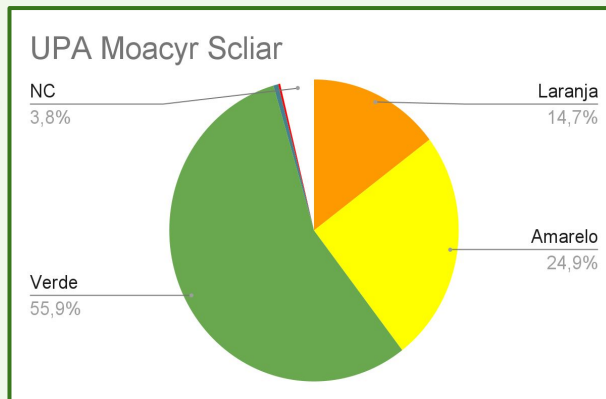
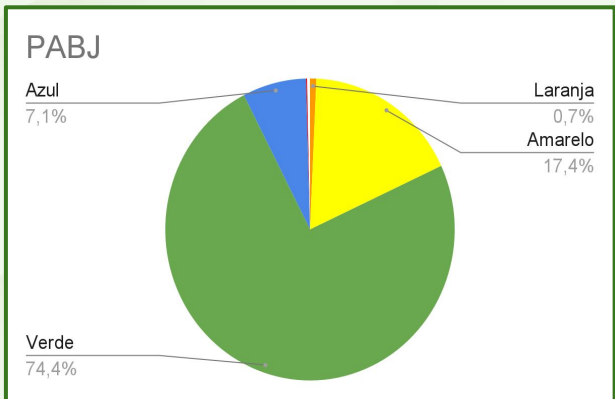
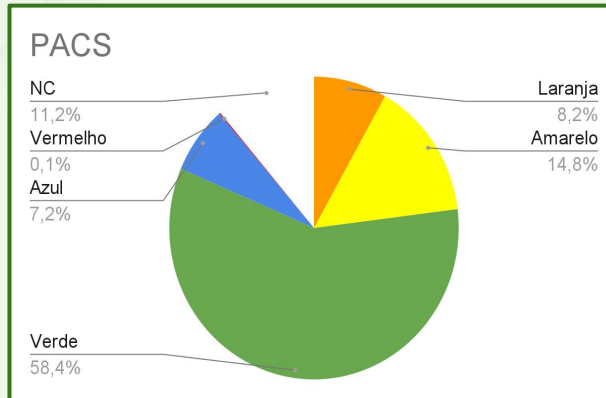
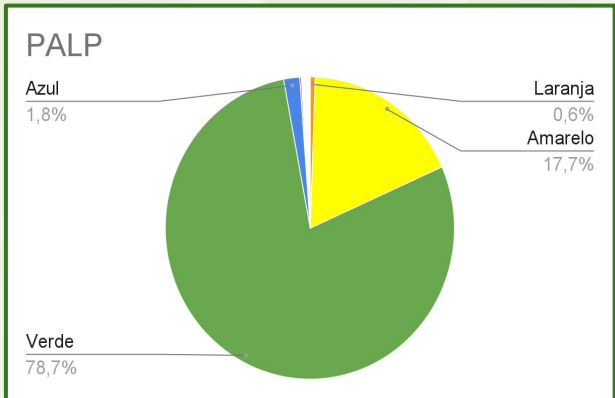

Emergência em Saúde Mental – IAPI e PACS

Perfil dos Atendimentos nos Pronto Atendimentos de Saúde Mental	2023			
	Quadrimestre			
	2º		1º	
	PACS	IAPI	PACS	IAPI
Total de atendimentos	3.336	2.939	3.572	3.238
Paciente <18 anos	113	309	117	433
Total de pacientes em SO	1.086	1.437	1.078	1.690
Tempo médio de permanência (dia)	4,0	1,4	4,2	1,7
Observação por dependência química	343	214	320	177
Observação por transtorno de humor bipolar	219	144	220	151
Observação por depressão	187	246	208	288
Observação por esquizofrenia	88	61	120	53
Transferências para Internação Hospitalar de pacientes em SO	691	815	643	800

Saúde Mental

Efetividade da agenda Saúde Mental

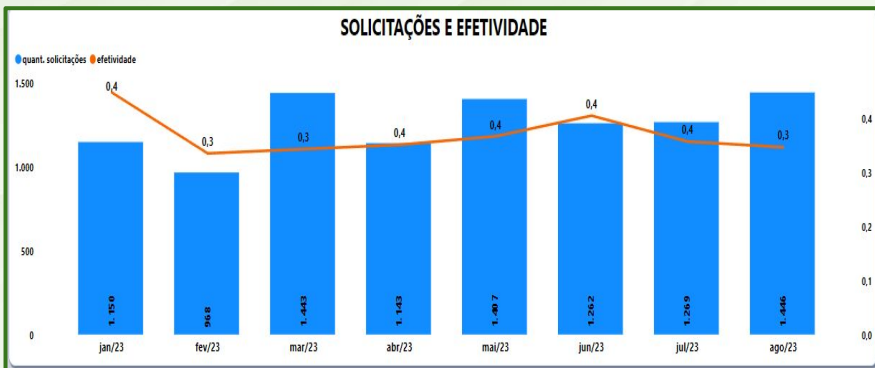

EFETIVIDADE POR ESPECIALIDADE	
sub-especialidade	efet.
SAUDE MENTAL TELECONSULTA	34,0
PSIQUIATRIA PSICOTERAPIA	1,3
SAUDE MENTAL ALCOOL E DROGAS	1,2
SAUDE MENTAL ALCOOL E DROGAS PEDIATRICA	0,5
SAUDE MENTAL INFANTIL	0,4
SAUDE MENTAL ADULTO	0,3
SAUDE MENTAL TRANSEXUALIDADE	0,3
Total	0,4

Fonte: Gercon

		2023	
Tipo de Atendimento	Tipo de Serviço	Quadrimestre	
		2º	1º
		Nº	Nº
Consultas individuais	EESCAs	9.243	10.556
	ESMAs	8.191	10.068
	CAPS	62.734	65.000
	Total	80.168	85.624
Atendimentos em grupo	EESCAs	384	272
	ESMAs	240	213
	CAPS	9.690	9.078
	Total	10.314	9.563
Ações de Matriciamento/ Articulação	EESCAs	1.362	1.081
	ESMAs	858	538
	CAPS	4.732	8.231
	Total	6.952	9.850

Fonte: SIA/RAAS/BPA-I/BPA-C. *Dados provisórios

EESCAs – Equipe Especializada em Saúde da Criança e do Adolescente

ESMAs – Equipe de Saúde Mental Adulto

CAPS – Centro de Atenção Psicossocial

Consultas Especializadas

Meta PAS 2023:

Manter a proporção entre oferta e demanda de consultas nas subespecialidades mais tempo sensíveis entre 1 e 1,2.

Resultado do quadrimestre 0,7 - o que significa que a demanda ainda é maior que oferta

Tipo de Serviço	Quadrimestre							
	2º				1º			
	Oferta	Bloqueio	Oferta real	Livre	Oferta	Bloqueio	Oferta real	Livre
Hospitais	266.329	37.700 (14,1%)	228.629	21.349 (9,33%)	250.673	44.081 (17,58%)	206.592	21.365 (10,3%)
Ambulatórios Próprios	31.090	9.812 (31,6%)	21.278	2.857 (13,4%)	25.970	7.439 (28,6%)	18.531	4.841 (26,1%)

**O absenteísmo nos ambulatórios próprios é de aproximadamente 20%.
Nos hospitais não pode ser calculado pois as consultas não são realizadas dentro do Gercon.**

Serviço de Atendimento Móvel de Urgências – SAMU

Distribuição do número e proporção dos atendimentos, segundo o perfil das ligações

Perfil das ligações	2023			
	Quadrimestre			
	2º		1º	
	N	%	N	%
Trote	1.147	1,63	1.975	2,91
Regulação	32.681	46,58	29.354	43,24
Outros: Engano, interrompida, repetida	36.329	51,78	36.562	53,85
Total de ligações	70.157	100	67.891	100
Média diária de ligações	584,64		551,96	

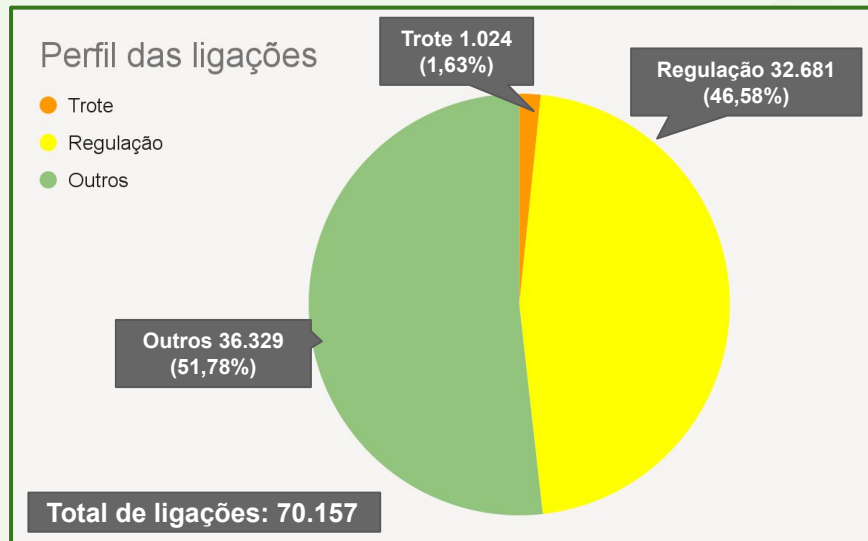

Serviço de Atendimento Móvel de Urgências – SAMU

Atendimentos realizados pelo SAMU, segundo a causa

Tipo Atendimento Pré Hospitalar	2023			
	Quadrimestre			
	2º		1º	
	N	%	N	%
Caso Clínico	9.243	54,91	7.595	52,84
Traumático	5.026	29,86	4.359	30,33
Transporte	503	2,99	269	1,87
Obstétrico	220	1,31	215	1,5
Psiquiátrico	1.841	10,94	1.936	13,47
Total	16.833	100	14.374	100

Meta PAS 2023

Manter 80% dos atendimentos classificados como severos, realizados pelo SAMU, com o tempo de resposta menor ou igual a 15 minutos.

21,5%
dos atendimentos classificados de severos realizados até 15 minutos

Internações Hospitalares

Origem do Paciente	2023									
	Quadrimestre									
	2º					1º				
	Quantidade AIH	%	Valor (R\$)	%	Valor médio AIH (R\$)	Quantidade AIH	%	Valor (R\$)	%	Valor médio AIH (R\$)
Município de Porto Alegre	26.778	58,38	50.528.523,71	44,56	1.886,94	33.776	58,96	62.162.456,50	43,87	1.840,43
Municípios do Interior RS	18.893	41,20	61.560.539,89	54,29	3.258,38	23.280	40,64	77.209.459,09	54,50	3.316,56
Municípios de Outros Estados	193	0,42	1.306.765,19	1,15	14.051,24	227	0,40	2.309.090,82	1,63	10.172,21
Total	45.864	100	113.395.828,79	100	2.472,44	57.283	100	141.681.006,4	100	2.473,35

AIH: Autorização Internação Hospitalar

* Dados provisórios.

Fonte:SIH/DATASUS.

Hospital Materno Infantil Presidente Vargas (HMIPV)

Tipo	Indicadores	2023	
		Quadrimestre	
		2º	1º
Internações Hospitalares	Total de internações	2.946	2.712
	Taxa de ocupação Geral	104,5%	81,9%
Bloco Cirúrgico	Total de Cirurgias	790	745
Centro Obstétrico	Partos normais	498	537
	Partos cesários	307	304
	Total de partos realizados	805	841
	Média de partos dia*	6,7	7,0
Consultas especializadas	Total 1º Consultas Ofertadas	3.024	2.031
Emergência Pediátrica	Total de atendimentos	10.021	9.458
CRAI	Acolhimentos POA	376 (71,0%)	314 (62,9%)
	Acolhimentos Interior	154 (29,0%)	185 (37,07%)
	Total de acolhimentos	530	499

Hospital de Pronto Socorro (HPS)

Indicadores de desempenho institucional	2023	
	Quadrimestre	
	2º	1º
Taxa de ocupação operacional geral	85,4%	72,2%
Taxa de ocupação leitos UTI Adulto	100%	100%
Número de atendimentos/procedimentos - dia	924	927
Taxa de cirurgia de urgência e emergência	49,89%	56,06%
Média de permanência (dias)	5,5	4,9
Taxa de cirurgias continuidade	50,11%	43,94%
Taxa de mortalidade institucional (> de 24h)	2,6%	2,2%
Taxa de mortalidade geral	0,08%	0,07%
Percentual atendimentos municipais de POA	73,47%	74,57%
Paciente de longa permanência (acima de 15 dias)	25,2%	22,3%

Atenção Domiciliar – Programa Melhor em Casa

Meta PAS 2023

Ampliar para 16 Equipes Multiprofissionais de Atenção Domiciliar (EMAD).

Resultado 2º Q
15 Equipes

Indicadores	2023					
	Quadrimestre					
	2º			1º		
	GHC	AHVN	Total	GHC	AHVN	Total
Equipe Multiprofissional de Atenção domiciliar	05	10	15	05	10	15
Equipe Multidisciplinar de Apoio	01	02	3	01	02	3
Média mensal de pacientes em AD	228,50	412,25	640,75	218,75	374,5	593,25
Nº de visitas em AD	5.583	7.227	12.810	5.200	5.723	10.923
Nº de novas admissões	306	432	738	240	394	634
Nº de novas admissões de encaminhados pela APS	88	92	180 (24,39%)	69	86	155 (24,45%)
Nº de novas admissões de pacientes egressos de hospital	218	340	558 (75,61%)	171	308	479 (75,55%)
Nº de óbitos domiciliares	41	41	82	19	28	47

Aumento de pacientes para cuidados paliativos terminais ou a lotação dos hospitais, estão possibilitando a rede hospitalar, principalmente, a perceber a Atenção Domiciliar como estratégia para seguimento de saúde em pacientes com demandas complexas.

Indicadores da Saúde



prefeitura de
PORTO ALEGRE

Mortalidade Infantil

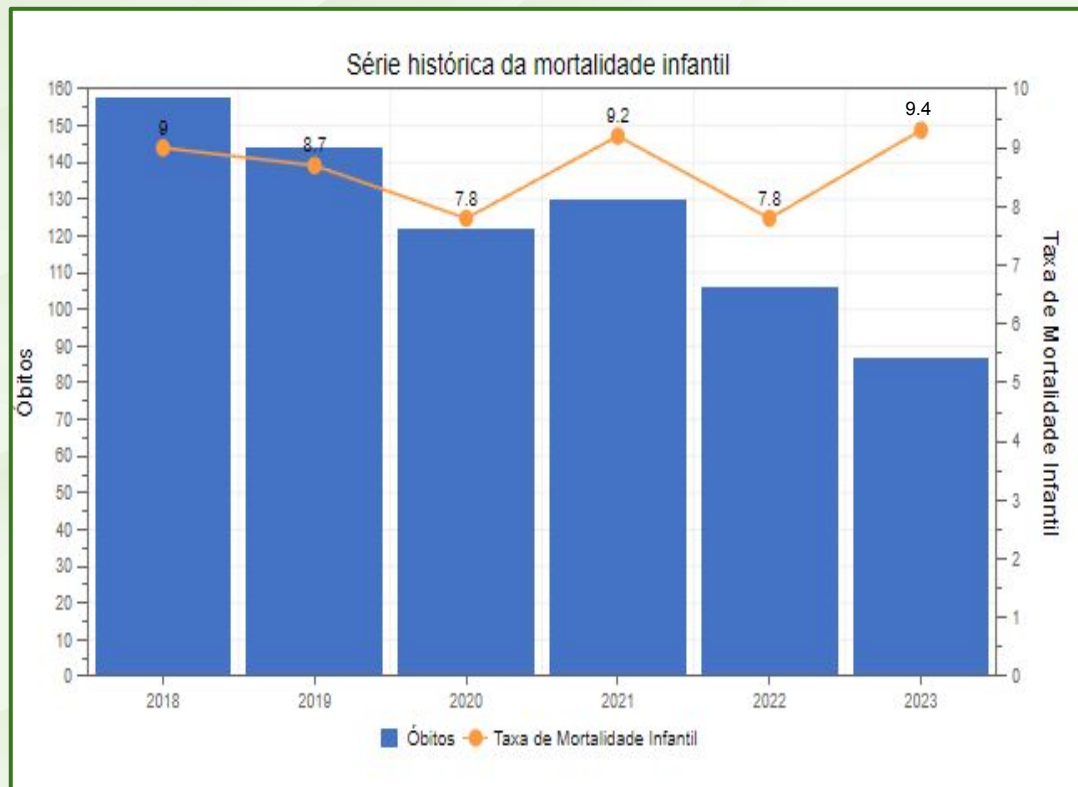

Meta PAS 2023
Coeficiente de Mortalidade Infantil < 8,5/1.000 nascidos vivos (NV)

Total de NV: 8.935

85 Óbitos no ano

→ 9,4

Voltar

*Nascidos Vivos
Fonte: Pentaho-SMS/ SIM. Dados provisórios

Mortalidade Materna

Meta PAS 2023

Taxa de mortalidade materna $\leq 35/100.000$ nascidos vivos (NV)

1 óbito materno no mês de Agosto

Taxa 11,19 por 100.000 NV

Sífilis em Gestante e Congênita



Meta PAS 2023
 Reduzir em, no mínimo, 3% os novos casos de Sífilis Congênita em menores de 1 ano de idade.

Número de casos			
Ano Acumulado			
Sífilis	2023*	2022	2021
Gestacional	342	892	1.137
Congênita	169	498	611

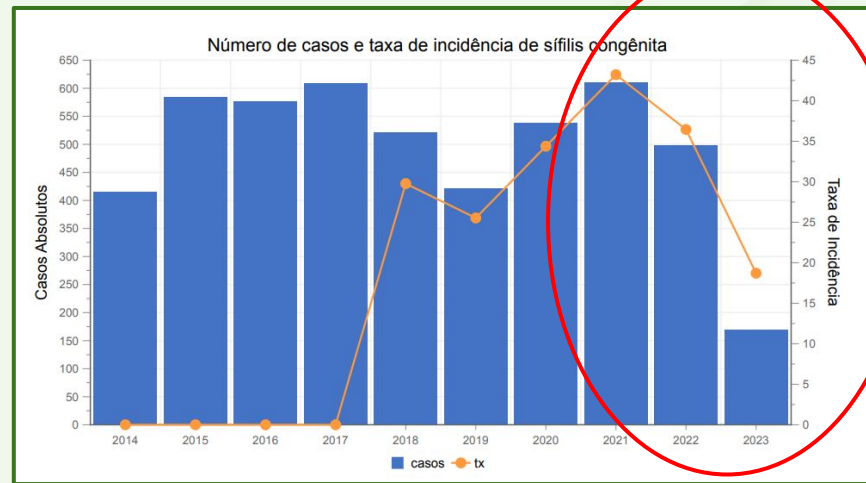

*Dados provisórios

Transmissão Vertical do HIV

Meta PAS 2023

Reduzir a Transmissão Vertical do HIV para índices iguais ou menores que 2%.



Resultado no quadrimestre: 0%

>>> Porto Alegre está em busca da certificação de cidade com TV zero.

Para isto deve manter 2 anos < 2% e buscar a certificação com os demais critérios.

Distribuição da taxa de transmissão vertical do HIV e número de crianças infectadas

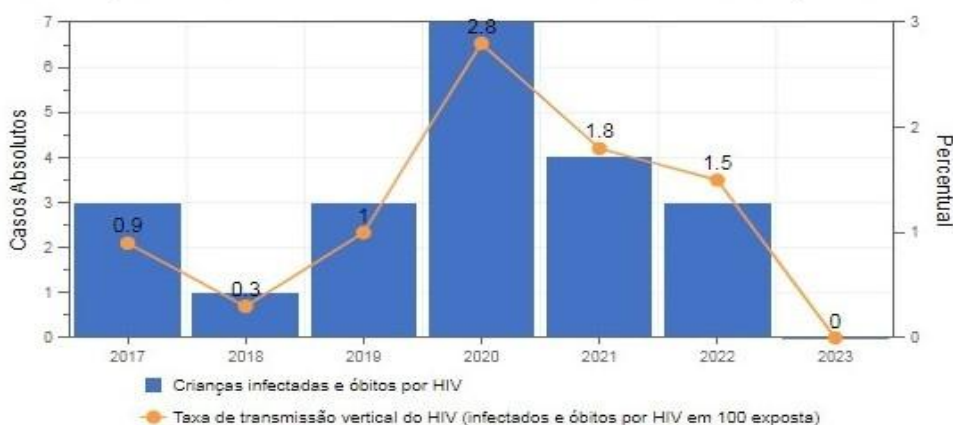

Testes Rápidos – Sífilis, HIV, Hepatite B e C



Testes realizados nas Unidades de saúde



Testes Rápidos	Quadrimestre			
	2º		1º	
	Nº	Reagentes %	Nº	Reagentes %
HIV	19.359	221 (1,14)	16.788	245 (1,45)
Sífilis	19.278	1.378 (7,15)	16.419	1.597 (9,73)
Hepatite B	19.356	29 (0,15)	16.364	34 (0,21)
Hepatite C	19.098	108 (0,56)	16.171	137 (0,85)
Total	77.091	1.736(2,25)	65.742	2.013(3,06)

- 16.832 de testes HIV e sífilis realizados nas maternidades para os 7.844 partos realizados na cidade
- HMIPV é a única maternidade que realiza os testes nos parceiros das gestantes conforme recomendação do MS.

Sífilis, HIV, Tuberculose e Hepatites

Foi finalizada a cartilha da União Metropolitana de Estudantes Secundários de Porto Alegre (UMESPA). Abordagem de ISTs e sexualidade nas escolas.

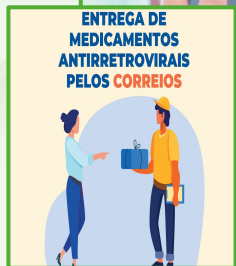

SAE IAPI iniciou o processo piloto da *TARV Delivery*. Esta estratégia consiste na entrega dos medicamentos na casa dos usuários.



A SMS iniciou a implantação da testagem rápida de ISTs em farmácias privadas (São João e Panvel).

Saúde da Mulher: detecção precoce do câncer de útero e mama



Meta PAS: Atingir, no mínimo, a razão de **0,40** de **exames citopatológicos do colo do útero** realizados na população na faixa etária de 25 a 64 anos.

Citopatológico de colo do útero	*Acumulado do ano 2023	
	N	Resultado
Razão (25 a 64 anos) população alvo 34.324	27.459	0,43

Meta atingida

Meta PAS: Atingir, no mínimo, a razão de **0,35** de **mamografias** realizadas na população na faixa etária de 50 a 69 anos.

Mamografias	*Acumulado do ano 2023	
	N	Resultado
Razão (50 a 69 anos) população alvo 19.249	13.474	0,34

Imunizações : Cobertura Vacinal Para < 1 Ano

Cobertura vacinal para < 1 ano, por quadrimestre 2023

A meta preconizada pelo MS é 95% para cada vacina

Vacinas	População Quadri < 1 ano (Sinasc 2022)	Quadrimestre			
		2º		1º	
		DA*	CV	DA*	CV
BCG	4.567	1.732	37,92%	4.221	92,90%
Meningo C		3.306	72,38%	3.131	68,55%
Pentavalente		3.269	71,57%	3.204	70,15%
Pneumocócica		3.673	80,42%	3.090	67,65%
Poliomielite		3.268	71,55%	3.183	69,69%
Rotavírus -VORH		3.604	78,91%	2.948	64,55%
Febre Amarela		2.340	51,23%	2.496	54,65%
Tríplice Viral ***		3.963	86,77%	3.589	54,65%

Sobre a CV BCG > houve uma reformulação na plataforma do S PNI tendo atraso nas inclusões dos dados pelas maternidades. 100% das crianças que nasceram foram vacinadas nas maternidades.

Campanha Nacional Contra a Influenza (Gripe)

Grupos	Cobertura Vacinal da Campanha			
	Meta	População Alvo	Doses aplicadas	Cobertura vacinal %
Idosos	95%	313.117	188.202	60,11
Crianças		89.078	33.431	37,53
Gestantes		10.623	4.528	42,62
Puérperas		1.746	415	23,77
Trab. Saúde		101.362	38.715	38,19
Indígenas		2.748	613	22,30
Professores		14.423	5.448	37,77
Total		533.097	271.352	50,90



Cobertura Vacinal : Covid



Faixa Etária	População Anual	2023					
		Dose 1	CV (%)	Dose 2	CV(%)	Reforço 1	CV (%)
Acima 80 anos	51.746	46.360	89%	50.615	97%	42.312	81%
Adultos 18 a 79 anos	1.122.991	1.046.694	93%	1.015.478	90%	768.803	68%
Adolescentes	110.816	98.186	88%	84.236	76%	33.819	30%
Crianças 5-11 anos	117.396	94.428	80%	71.305	60%	9.749	8%
Crianças 3-4 anos	34.121	11.639	34%	6.226	18%	1.185	3%
Crianças de 6 meses - < 3 anos	47.154	5.474	11%	2.915	6%	1.210	2%
Total	1.484.224	1.302.781	87%	1.230.775	82%	857.078	57%

Meta PAS 2023

Realizar a vacinação de, no mínimo, 70 % da população de Porto Alegre contra Covid-19.

[Voltar](#)

Dengue, Chikungunya e Zika Vírus

Dengue	Ano		
	2023	2022	2021
Notificados	7.920	7.285	202
Confirmados em moradores de POA	4.678	5.142	87
Confirmados autóctones	4.260	4.391	66
Óbitos	4	4	0

Fonte: BI – DVS

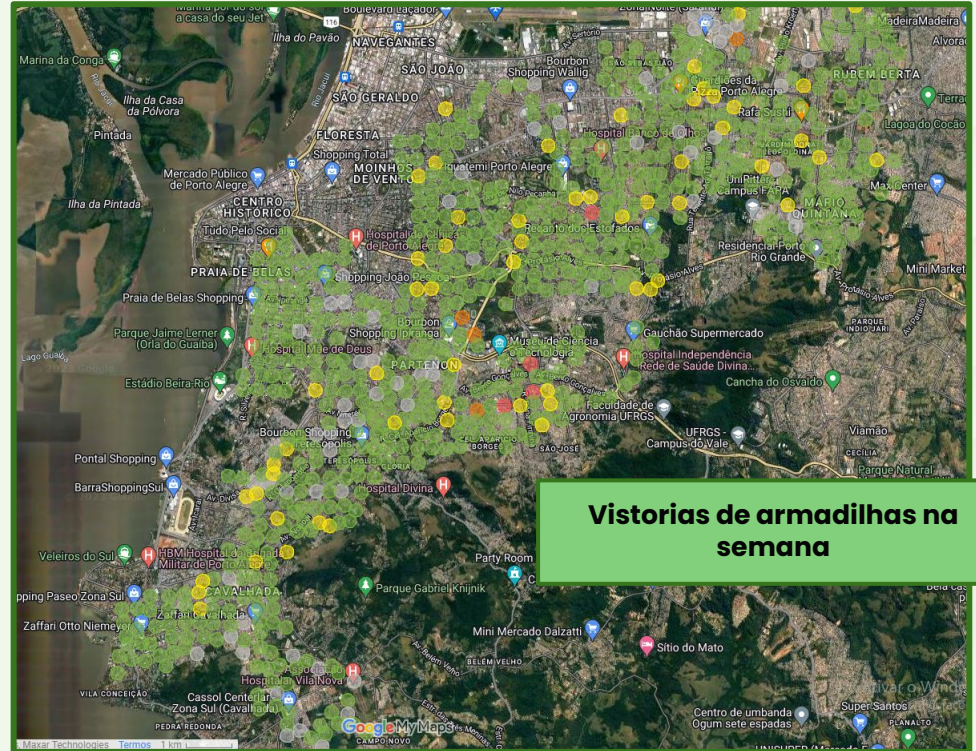

site:

[Onde está o Aedes? Prefeitura de Porto Alegre](#)



Eventos



prefeitura de
PORTO ALEGRE

Evento: Imigrantes

Sancionada a Lei Municipal que institui a Política Municipal para os Imigrantes



Uma equipe de jornalistas do Vaticano News veio a Porto Alegre para uma reportagem sobre os mediadores interculturais devido a preocupação global com as migrações



Vídeo



Vídeo



Evento: Agosto Dourado



Mês do aleitamento materno



Semana da amamentação da mulher negra



SEMANA DA AMAMENTAÇÃO

" Vou aprender a ler pra ensinar minhas crianças "

25 a 31 de Agosto

- Profissional da APS: compartilhe com a equipe da US.
- Transmita o vídeo na tela da recepção da US.

Acesse o vídeo aqui

Área Técnica da Saúde da População Negra
e a Técnica da Alimentação, Amamentação e Nutrição



Evento: Lançamento da Linha de Cuidado Anemia Falciforme

Secretaria Municipal de Saúde de Porto Alegre (SMS), através da Direção de Atenção Primária à Saúde/Área técnica de Saúde da População Negra, realizou um evento para o lançamento da linha de cuidado da doença falciforme.



Acesso à Linha de Cuidado



Muito obrigado!



PREFEITURA

Mais **cidade**. Mais **vida**.

