



BOLETIM DO COMITÊ DE PREVENÇÃO DO ÓBITO INFANTIL E FETAL (CMI)

Prefeitura de Porto Alegre - Secretaria Municipal de Saúde
CGAPSES - Área Técnica de Atenção à Saúde da Criança e do Adolescente
CGVS – Equipe de Eventos Vitais
Comitê de Prevenção do Óbito Infantil e Fetal (CMI)

Número 02/2013

Alerta 1 – Prevenção de óbitos infantis por Malformação Congênita Cardíaca:

- Indicação de realização de ecocardiografia fetal entre a 20ª e a 28ª semana de gestação, nas gestantes de risco para cardiopatia fetal, conforme os critérios técnicos, para que o diagnóstico da Malformação Congênita Cardíaca ocorra ainda no período intra-útero, possibilitando o imediato encaminhamento para hospitais terciários de atendimento cardiológico, além de ser mantido o vínculo com a unidade de origem.
- Na eventualidade de parto não ocorrer em instituição terciária de atendimento cardiológico, recomenda-se que o transporte inter-hospitalar seja acompanhado por neonatologista ou pediatra treinado, e em conformidade com as recomendações da Portaria da Rede Cegonha;
- Aumentar a oferta de leitos obstétricos em referência cardiológica no município de Porto Alegre.

Alerta 2 – Prevenção de óbitos infantis associados à Gestação na Adolescência:

- Ampliar as ações de educação para a saúde nas escolas, atuando junto às mesmas na prevenção das DSTs e gestação;
- Qualificar o acolhimento e o atendimento em situações de vulnerabilidade psicossocial, encaminhando para a rede de apoio;
- Estimular a presença de acompanhante (familiar) nas consultas de pré-natal das gestantes adolescentes;
- Agendamento das gestantes adolescentes com fatores de risco psicossociais, através da agenda Pré-natal-Adolescência via AGHOS, o mais precoce possível, para realização de pré-natal;
- Quando a gestante estiver em acompanhamento no pré-natal de adolescentes em serviços de gestação de alto-risco deve haver continuidade de seguimento do pré-natal em sua unidade de referência, mantendo o vínculo no seu território.

Alerta 3 – Prevenção de óbitos infantis associados à Transmissão Vertical do HIV:

- Melhorar os sistemas de informação dos serviços de saúde, facilitando a busca de faltosos ao acompanhamento;
- O aprimoramento da comunicação entre os serviços de saúde dos diferentes níveis de complexidade (atenção primária em saúde e serviços terciários);
- Realizar a testagem de HIV e sífilis no primeiro e terceiro trimestres da gestação em todas as gestantes e seus parceiros;
- Condicionar a retirada da fórmula láctea nas unidades de saúde ao acompanhamento mensal da criança;
- Estimular a gestante e puérpera para que informe a alguém de sua confiança a condição de HIV+, possibilitando assim maior apoio emocional para realizar o acompanhamento.

Dados de nascimento e de óbito infantil e fetal em Porto Alegre, de 2003 a 2013*:

Porto Alegre	2003	2004	2005	2006	2007	2008	2009	2010	2011	2012	2013*
Nascidos vivos	19197	19529	18930	18383	17809	18553	18667	18314	18907	19457	19694
Óbitos fetais	169	195	187	144	159	167	167	159	153	166	145
Óbitos infantis	256	239	244	223	212	216	182	192	171	178	183
Taxa de Mortalidade Fetal (/1.000)	8,8	10,0	9,9	7,8	8,9	9,0	8,9	8,7	8,1	8,4	7,3
Taxa de Mortalidade Infantil (/1.000)	13,3	12,2	12,9	12,1	11,9	11,6	9,7	10,5	9,0	9,15	9,3

Fonte: SINASC e SIM/EVEV/CGVS/SMS/PMPA

*Dados do ano de 2013 provisórios

Dados de nascimento e de óbito infantil em Porto Alegre, 2013*:

Porto Alegre	JAN	FEV	MAR	ABR	MAI	JUN	JUL	AGO	SET	OUT	NOV	DEZ	Total
Nascidos vivos	1814	1612	1801	1649	1749	1666	1617	1433	1530	1646	1549	1628	19694
00 - 06 dias Óbito neonatal precoce	6	8	9	12	8	7	8	3	4	6	8	7	86
07 - 27 dias Óbito neonatal tardio	3	1	1	2	2	5	1	0	4	1	1	5	26
28 - 364 dias Óbito no pós neonatal	7	5	1	8	3	7	10	8	3	6	8	5	71
Total de óbitos Infantis	16	14	11	22	13	19	19	11	11	13	17	17	183
Taxa de Mortalidade Infantil (/1.000)	8,9	8,7	6,1	13,4	7,5	11,4	11,8	7,7	7,1	7,9	11,0	10,4	9,3

Fonte: SINASC e SIM/EVEV/CGVS/SMS/PMPA

*Dados do ano de 2013 provisórios

Distribuição da Taxa de Mortalidade Infantil por meses no ano de 2013 no município de Porto Alegre:

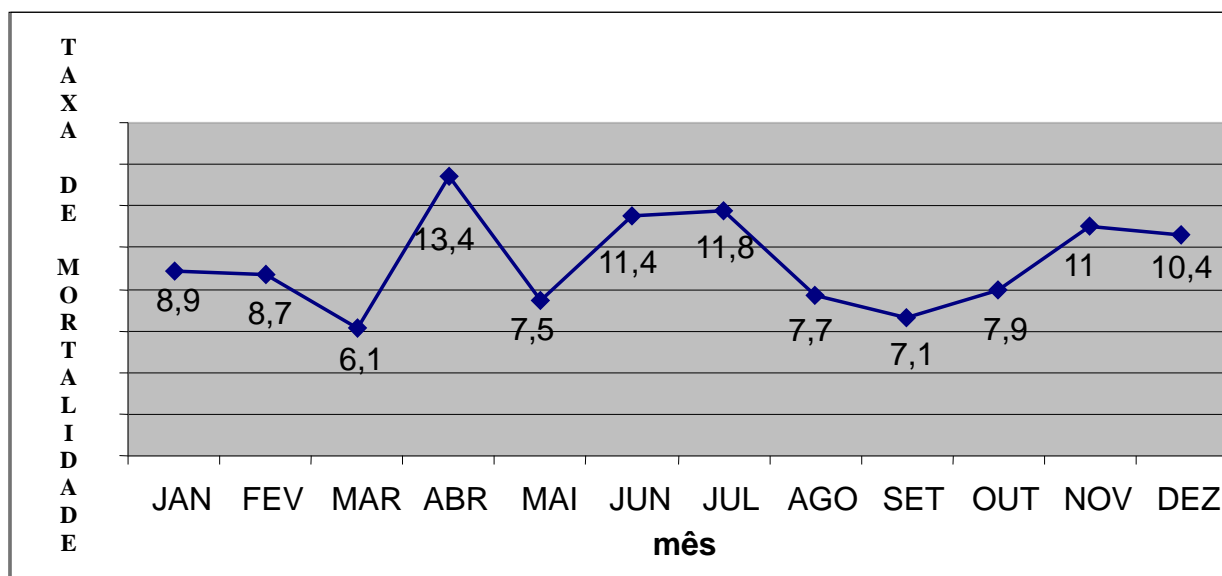

Fonte: SINASC e SIM/EVEV/CGVS/SMS/PMPA

Distribuição da Taxa de Mortalidade Infantil no ano de 2013 no município de Porto Alegre, por Gerências Distritais de Saúde:

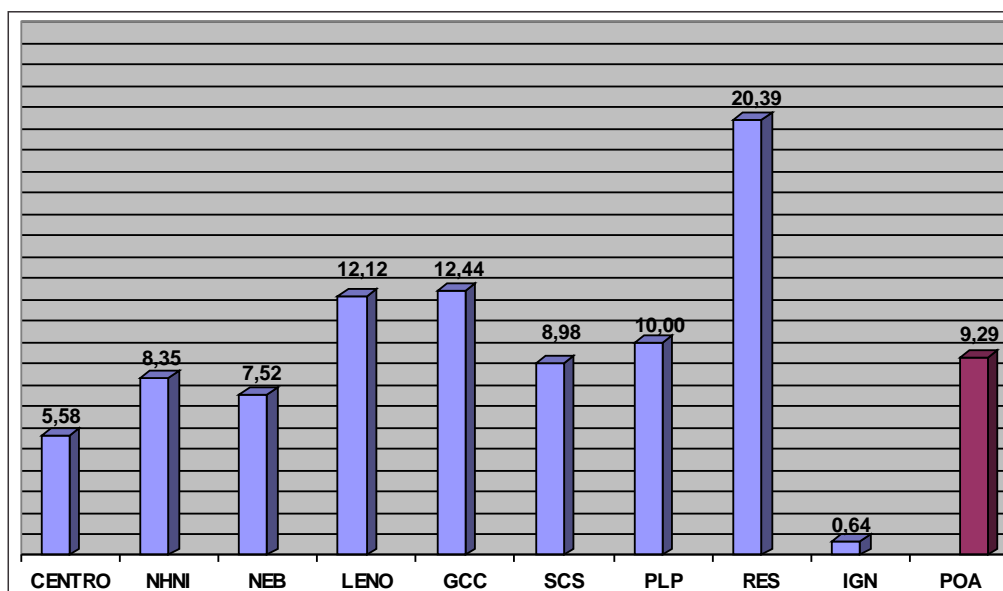

Fonte: SINASC e SIM/EVEV/CGVS/SMS/PMPA

Gerências distritais: CENTRO, NHNI (Norte-Humaitá-Navegantes-Ilhas), NEB (Norte-Eixo Baltazar), LENO (Leste-Nordeste), GCC (Glória-Cruzeiro-Cristal), SCS (Sul-Centro-Sul), PLP (Partenon-Lomba do Pinheiro), RES (Restinga), IGN: ignorado , POA: Porto Alegre

Principais Causas de Mortalidade Infantil no ano de 2013 no município de Porto Alegre por faixa etária:

CAUSAS	FAIXA ETÁRIA			
	00-06 dias	07-27 dias	28-364 dias	TOTAL GERAL
Afecções originadas no período perinatal	65	14	15	94
Malformações congênicas, deformidades e anomalias cromossômicas	18	7	16	41
Causas externas de mortalidade	1	1	13	15
Doenças do aparelho respiratório	0	2	11	13
Sintomas, sinais e achados anormais de exames clínicos e laboratoriais	0	0	9	9
Doenças do sistema nervoso	0	1	3	4
Algumas doenças infecciosas e parasitárias	1	0	2	3
Doenças do aparelho digestivo	0	1	0	2
Doenças do aparelho circulatório	0	0	1	1
Neoplasias	0	1	0	1
TOTAL GERAL	86	26	71	183

Fonte: SINASC e SIM/EVEV/CGVS/SMS/PMPA

Reuniões do CMI:

Datas programadas para 2014: 2ª terça-feira de cada mês, das 9:00 às 10:30 horas

Local: Auditório da Secretaria Municipal da Saúde - Av. João Pessoa, 325 – térreo - Cidade Baixa - POA

Contatos: 3289.2780 - Área Técnica de Atenção à Saúde da Criança e do Adolescente

3289.2460 - Equipe de Vigilância Eventos Vitais