

# RELATÓRIO DE GESTÃO

1º QUADRIMESTRE/ 2017

2017



**Prefeitura de  
Porto Alegre**

SECRETARIA DE SAÚDE

# Apresentação

➤ População de Porto Alegre: 1.481.019 habitantes (estimativa IBGE 2016).

✓ **8 Gerências Distritais**

✓ 17 Distritos Sanitários

✓ **2ª Coordenadoria Regional de Saúde/SES**

✓ **Região 10** - Região de Saúde Capital Vale do Gravataí (1 POA, Gravataí, Viamão, Glorinha, Alvorada e Cachoeirinha).

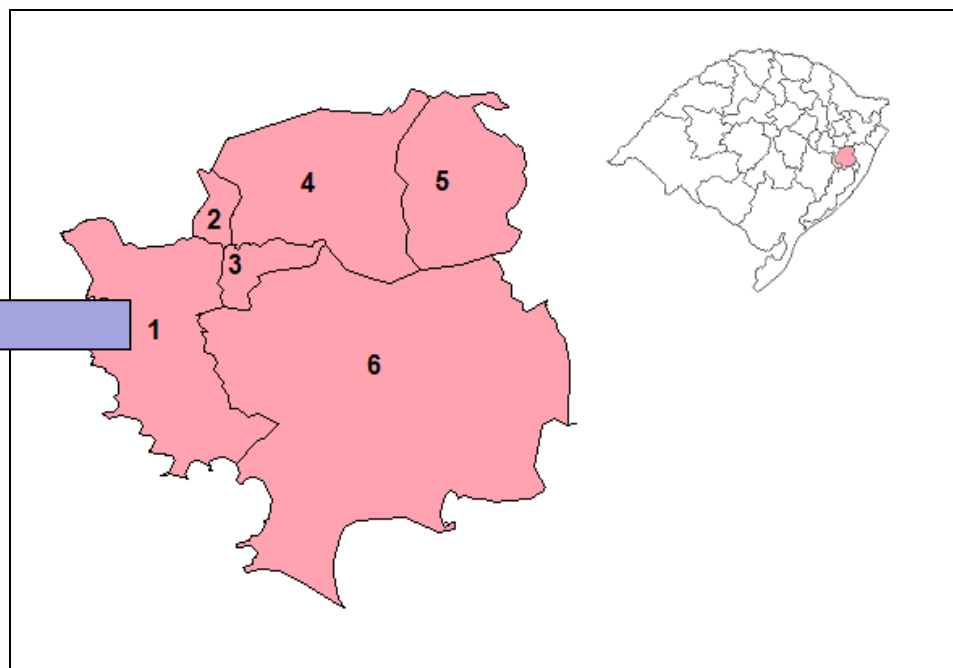
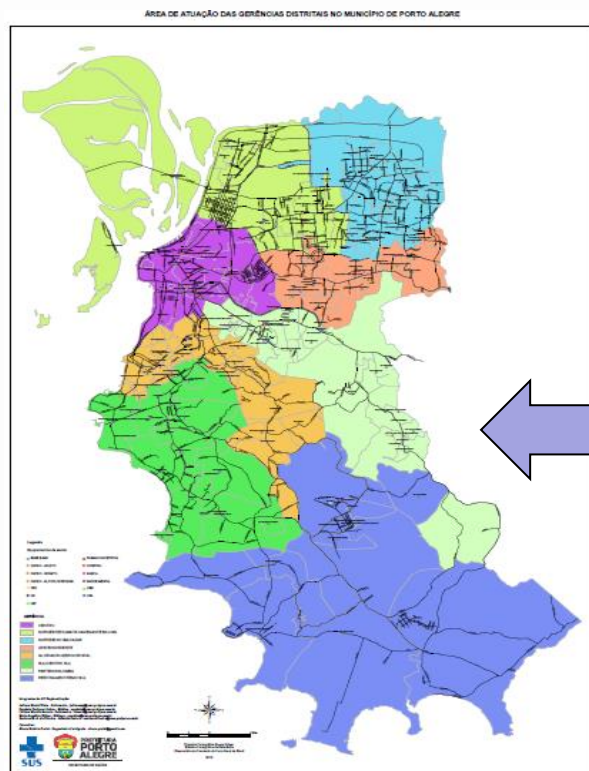

# Os relatórios quadrimestrais são:

- ✓ “[...] instrumentos de monitoramento e acompanhamento da execução da PAS” (Art. 6º, Portaria nº 2.135/13 – Estabelece diretrizes para o processo de planejamento do SUS)
- ✓ Expressam resultados em saúde alcançados, a partir das diretrizes da Programação Anual da Saúde (PAS) 2017 (aprovada pelo CMS em março 2017).



# Organização e Funcionamento da SMS

- 1º/janeiro: Assunção da nova gestão da Secretaria Municipal de Saúde;
- Alterações na estrutura organizacional
  - 1) Foco inicial nas Unidades de Trabalho do primeiro ao quarto nível
  - 2) Retomada dos trabalhos de revisão da estrutura organizacional da SMS



# Organograma Atual

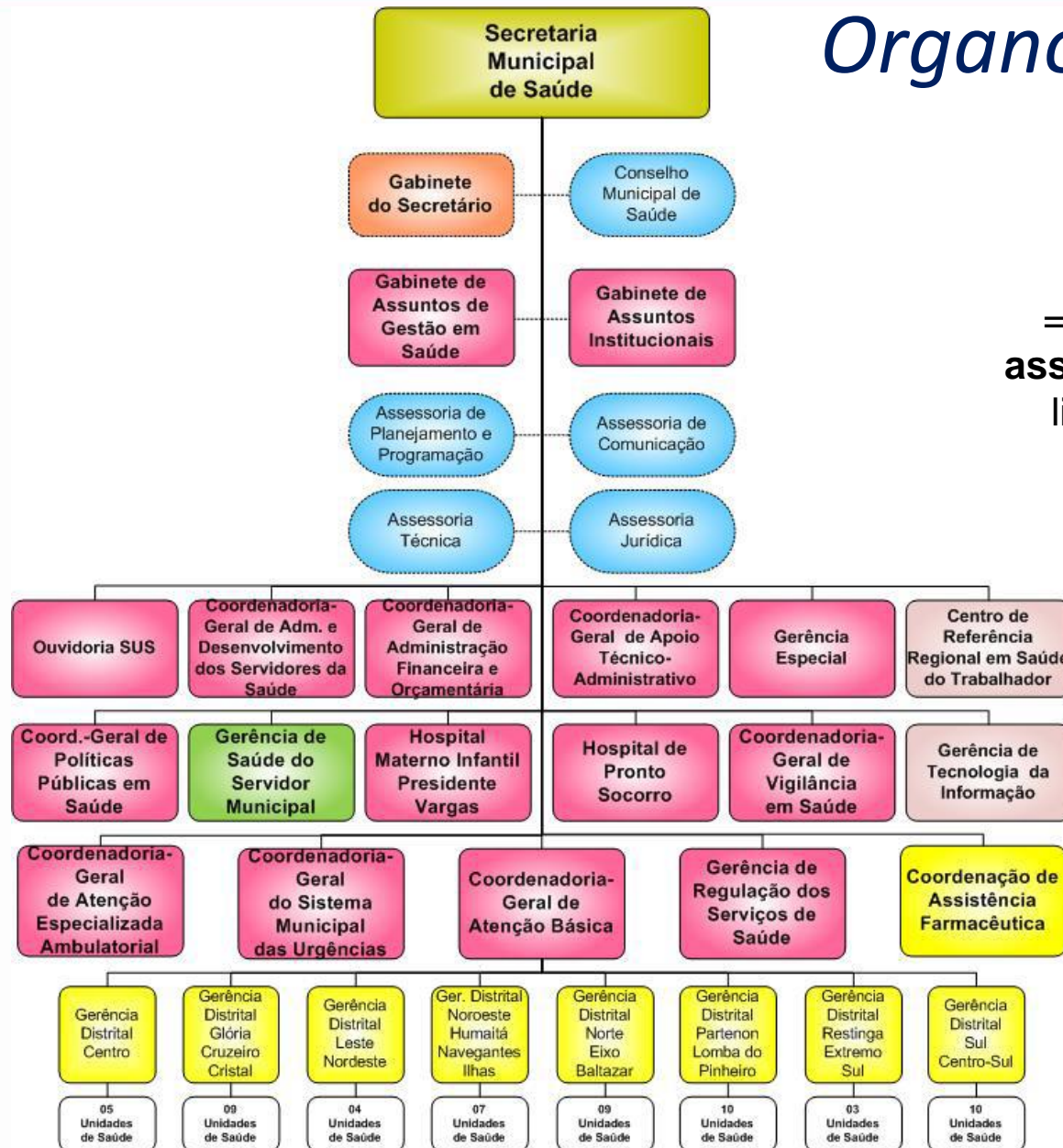

= 23 coordenações/  
assessorias diretamente  
ligadas ao Gabinete

Organograma Resumido  
SMS – Agosto/2016  
Dec. 9.391/89 art.2º Inc.XII



Prefeitura de  
Porto Alegre

SECRETARIA DE SAÚDE

# Novo Organograma

= 8 diretorias  
diretamente ligadas  
ao Gabinete

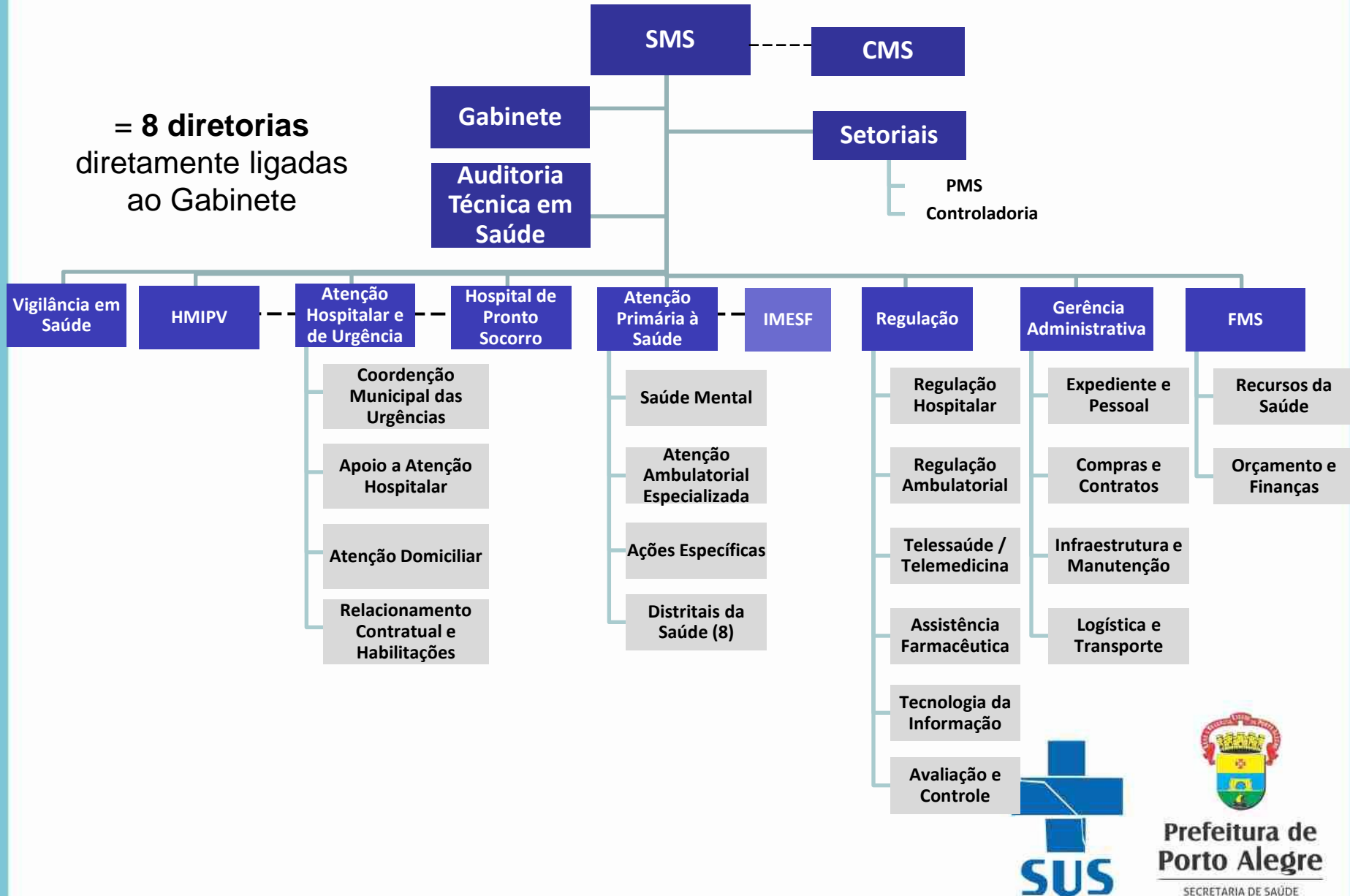

# Organização e Funcionamento da SMS

- Definição de metas e indicadores;
  - ✓ Plano Municipal de Saúde 2018-2021;
  - ✓ Plano de Governo 2017-2020 (PROMETA – Programa de Metas);
  - ✓ Pactuação de Indicadores Interfederativos (SISPACTO) referente ao período de 2017-2021;
  - ✓ Metas da Gratificação de Incentivo à Qualidade no SUS (GIQ-SUS) para o período de 2017.



# Organização e Funcionamento da SMS

- **Ampliação do horário de atendimento das Unidades de Atenção Primária à Saúde**, com definição de critérios e serviços prestados no turno estendido.
- Definido o **fluxo de atendimento e Vigilância em Saúde Mental de crianças e adolescentes** em crise.
- **Verificação e certificação de óbitos** não violentos ocorridos fora dos serviços de saúde com parceria entre a SMS e o Hospital Vila Nova.
- Aquisição e regularização da **dispensação de penicilina**.



# Gestão do Trabalho

## Trabalhadores Estatutários (servidores)

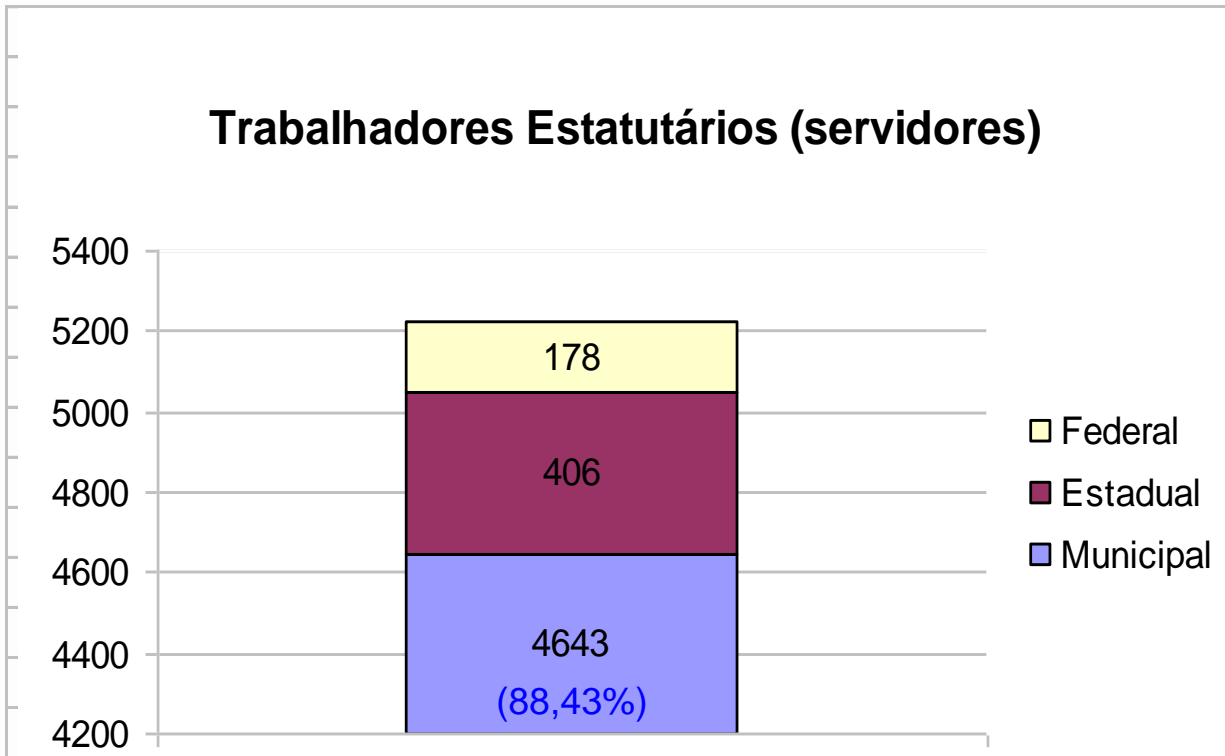

5227  
servidores

FONTE: Sistema ERGON

## Ingresso de 10 novos servidores:

05 Médicos de Família e Comunidade (01UBS São Carlos, 01UBS Assis Brasil, 01 CSVC, 02 CS Modelo);

01 Médico SAMU + 01 Pediatra PABJ;

01 Farmacêutico CGAB.



# Trabalhadores IMESF

- Empregados Públicos - IMESF
- Médicos do PMM e PROVAB
- Terceirizados
- Contratos temporários (Lei Municipal nº 7.770/96)
- Cargos em Comissão

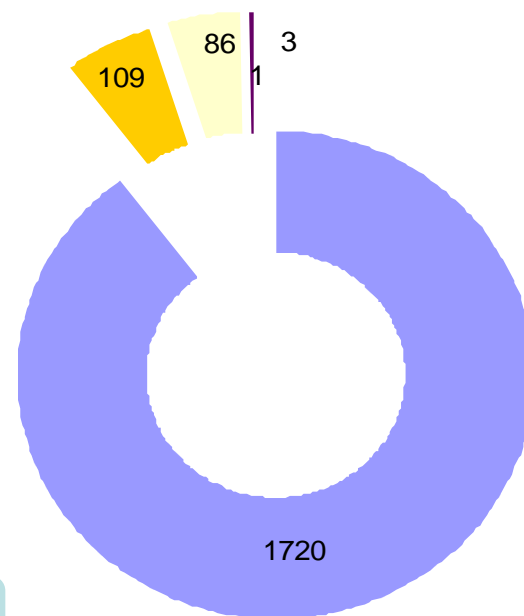

Total: 1919

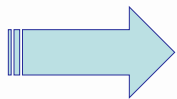

47 ingressantes no quadrimestre  
= 25 médicos (IMESF+PMM)

# Comunicação em Saúde

1.524 publicações de notícias positivas

Visualizações SaúdePOA  
Facebook: 140.743  
Twitter: 116.700

## - Pautas mais destacadas pelos veículos de comunicação

- ✓ **Transparência na fila de espera** de consultas especializadas;
- ✓ Vacinação contra a Febre Amarela;
- ✓ Lançamento **DermatoNet**;
- ✓ **Convocação de novos Médicos** e de profissionais de outros cargos para trabalhar na Atenção Primária;
- ✓ Abertura da Unidade de Saúde **São Carlos até as 22 horas**;
- ✓ Lançamento do Aplicativo para acompanhar o andamento da solicitação de consulta especializada;
- ✓ Início da **Campanha de Vacinação contra a Gripe**;
- ✓ Implantação do **Sistema Integrado de Medicamentos** nas Farmácias Distritais.

# Destques em imagens



SMS no **Carnaval 2017**. Estande SMS/DST Aids. Local: Complexo Cultural Porto Seco.



**Dia Mundial da Saúde** – Pça. Alfândega



**SMS vacina** contra a gripe (abril).



Início do **turno ampliado de atendimento** até as 22h das **US São Carlos e Modelo**.



# Ouvidoria

Área	Nº	Principais Demandas
<b>Vigilância</b>	2437	<b>Mosquito / Dengue</b> - Fiscalização / Denúncia (649)
		Desratização (549)
		Alimentos - Fiscalização (424)
<b>Atenção Básica</b>	1770	<b>Atendimento ao Idoso</b> (226)
		Mau Atendimento (211)
<b>Atenção Especializada</b>	1599	<b>Reclamação Consultas Especializadas</b> (354)
		Consulta Ortopedia e Traumatologia (311)
		Exames Especializados (226)
<b>Atenção Hospitalar</b>	439	Reclamação de Cirurgias (202)
<b>Assistência Farmacêutica</b>	261	Falta de Medicamentos (119)
<b>Ouvidoria</b>	225	Informações Diversas (75)
<b>Infraestrutura de Apoio</b>	159	Falta de Material (96)
<b>Atenção em Urgências</b>	126	Atendimento Domiciliar (20)
<b>Regulação</b>	78	Clínicas Conveniadas (52)
<b>HMIPV</b>	19	Reclamação Exames (5)
<b>HPS</b>	19	Mau Atendimento (7)

FONTE: Sistema 156 POA.

**Total de demandas: 7.132**

# Apoio Técnico Administrativo

Ação	Economia (R\$)
Substituição de <i>linhas analógicas de telefonia pela tecnologia VOIP</i>	63.524,71
Substituição de <i>lâmpadas fluorescente por lâmpadas de LED</i> no prédio.	64.019,94
Manutenção Preventiva em <i>Equipamentos Odontológicos</i>	4.929,94
<i>Manutenção dos veículos</i> próprios	17.767,75
<b>Total</b>	<b>150.242,34</b>



**Prefeitura de  
Porto Alegre**  
SECRETARIA DE SAÚDE



# Obras

## OBRAS CONCLUÍDAS (Reformas)

Unidade São Carlos  
Farmácia Distrital Modelo  
Farmácia Distrital Bom Jesus

FONTE: ASSEPRO/CGATA/SMS/ Obras pactuadas em 2015.



Farmácia Distrital Modelo

## Acompanhamento das obras e serviços

7 obras construção (1 obra em execução: Residencial Terapêutico Nova Vida)

5 obras ampliação

14 obras reforma

4 obras processo de licitação

27 outras reformas e projetos de novas unidades e reformas em andamento

30 elaborações de projeto Plano de Prevenção e Combate a Incêndio – PPCI

22 serviços e reformas executadas pela Equipe de Manutenção Predial

FONTE: ASSEPRO/CGATA/SMS/ Obras pactuadas em 2015.



# Informatização



- ✓ **Prontuário Eletrônico do Cidadão – e-SUS** implantado em 100% das Unidades de Saúde Próprias;
- ✓ **SIHO** implantado no HPS e no PACS; HMIPV (módulo ambulatorial);
- ✓ **GERINT** em fase de homologação;
- ✓ **GERCON** - módulo primeiras consultas implantado; módulo APAC/EXAMES em especificação pelos especialistas da SMS e da SES; módulo consultas de retorno aguardando especificação;
- ✓ **DIS/GMAT** integrado e implantado em todas as Farmácias Distritais;
- ✓ **Sistema de Alvará da Saúde** em negociação com a Procempa;



# Rede de Serviços e Referências

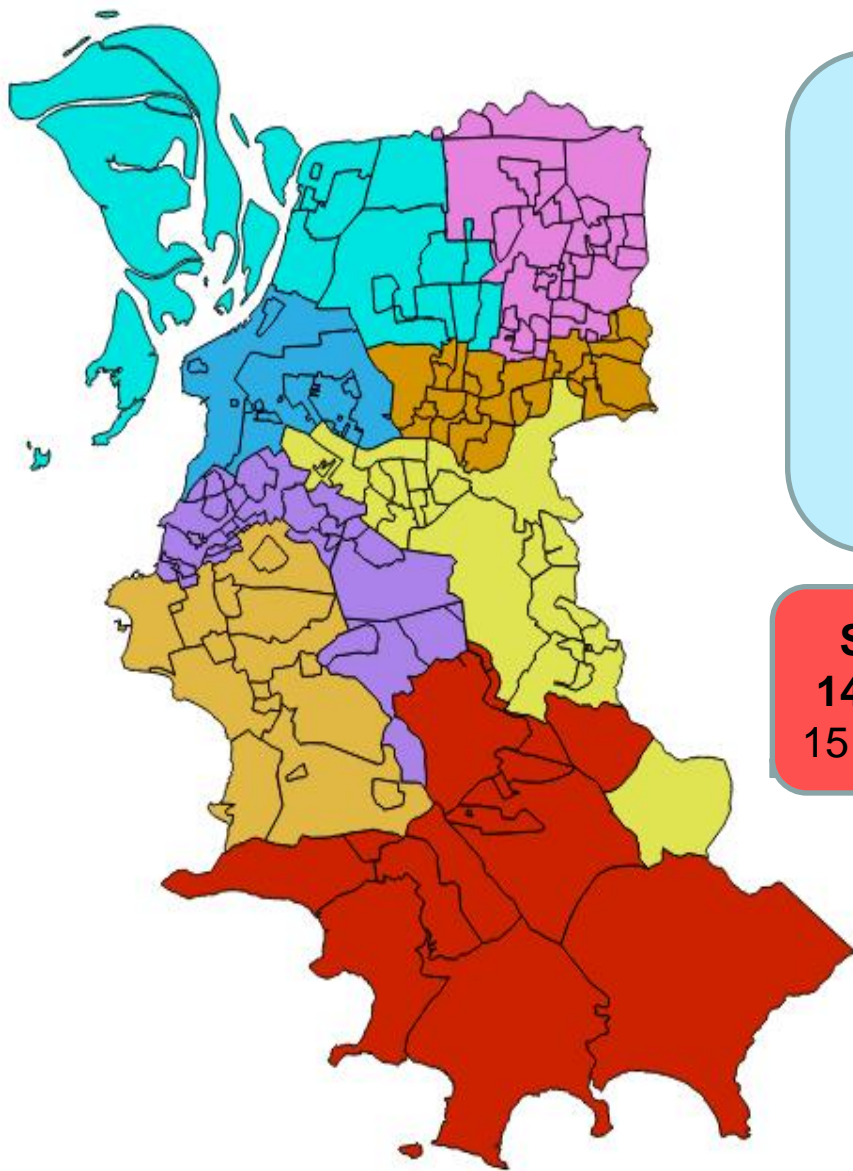

**141 Unidades Saúde**

(230 Equipes de Saúde da Família)

**01 Unidade de Saúde Indígena**

04 Equipes de Saúde Prisional

**06 Unidades de Saúde Sócio Educativa (FASE/RS)**

02 Equipes de Consultórios de Rua

**09 NASF**

**SAMU:**

**14 Bases**

15 Equipes

**06 Centros de Especialidades**

**78 Serviços Especializados**

**23 Hospitais**

**01 UPA**

04 Pronto Atendimentos



**Prefeitura de  
Porto Alegre**

SECRETARIA DE SAÚDE

# Cobertura populacional de Atenção Básica à Saúde

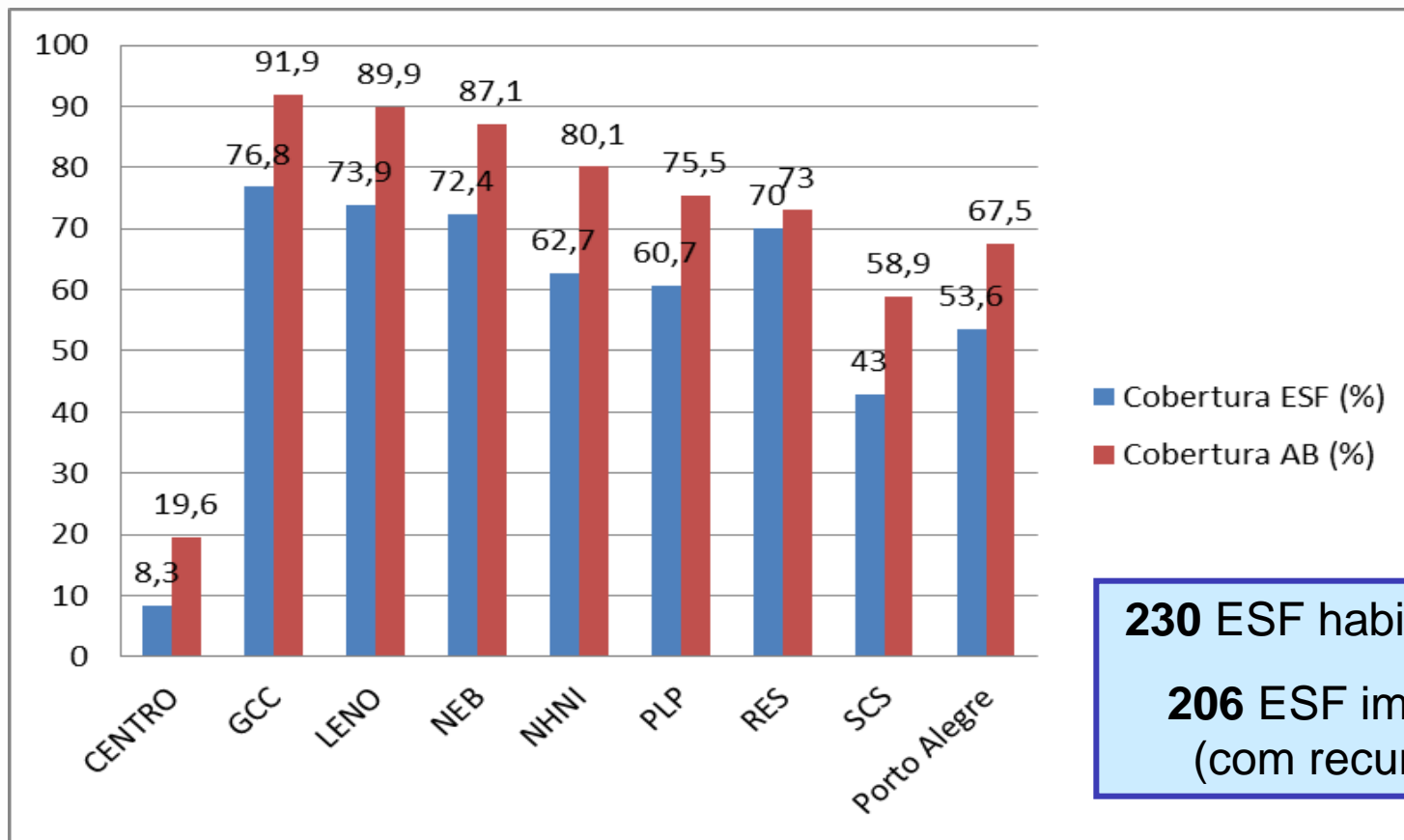

**230** ESF habilitadas (MS)

**206** ESF implantadas  
(com recursos MS)

**Saúde Noite e Dia** (unidades de Saúde com funcionamento em terceiro turno – até 22h):

- US São Carlos (GD PLP)
- US Modelo (GD Centro)



**Prefeitura de  
Porto Alegre**

SECRETARIA DE SAÚDE

# Núcleos de Apoio à Saúde da Família (NASF)

NASF	Gerência Distrital	Nº Equipes
NASF Cruzeiro/Cristal	GCC	9
Equipe 4 - NASF - Barão Bagé	LENO	8
NASF LENO	LENO	10
Equipe 2 - NASF - JD Leopoldina	NEB	8
NASF Novo Horizonte	NEB	10
Equipe 1 - NASF – Unidade Conceição	NHNI	8
Equipe 3 - NASF – Jardim Itú	NHNI	8
NASF Sul	SCS	9

FONTE: SCNES e CGAB

- ✓ 09 NASF habilitados (MS)
- ✓ 05 NASF implantados (com recursos MS)



# Consultas iniciais

## Centros de Especialidades e Hospitais

Tipo de Serviço	Oferta	Bloqueio	% Bloqueio
Centros de Especialidades	18.432	5.714	31,00%
Hospitais	100.001	8.552	8,6%
<b>Total</b>	<b>118.433</b>	<b>14.266</b>	<b>12,05%</b>

FONTE: AGHOS/SMS

Legenda: Bloqueio= Consultas iniciais bloqueadas % Bloqueio = Percentual de consultas iniciais bloqueadas

**Meta 37.** Garantir que 77% das subespecialidades médicas tenham tempo de espera menor ou igual a 30 dias para consulta.

**66,3% (118) das subespecialidades médicas sem fila de espera**

# Consultas no Centro de Especialidades Odontológicas (CEO)

Especialidade	Nº de 1ª Consultas Agendadas	Nº Faltas	% Absenteísmo
Cir. Bucomaxilofacial	1.010	264	26,10%
Endodontia	1.190	471	39,60%
Estomatologia	374	108	28,90%
Pac. Necessidades Especiais	103	18	17,50%
Periodontia	655	165	25,20%
Prótese	252	50	19,80%
DTM	26	6	23,10%
Clínica do Bebê*	12	6	<b>50%</b>
Endodontia de Decíduos**	16	10	62,50%
<b>Total</b>	<b>3.638</b>	<b>1.098</b>	<b>30,20%</b>

FONTE: CMCE/GRSS – Sistema de Regulação de Consultas.

- **Redução de 14% na oferta das consultas (\*60% e \*\*72% - CEO UFRGS)**
- **Ampliação da oferta de consultas em Prótese Dentária (CEO GHC)**

# Serviço de Atenção Domiciliar (SAD)

<b>Indicador</b>	<b>GHC</b>	<b>Vila Nova</b>	<b>Total</b>
Média mensal de pacientes em AD	163	147	309
Nº de visitas em AD no período	2550	2429	4979
Nº de novas admissões no período	204	121	325
Nº de novas admissões de pacientes encaminhados pela atenção primária saúde	32	50	82 (25,2%)
Nº de novas admissões de pacientes egressos de hospital	172	71	243
Nº de intercorrências atendidas no domicílio	124	20	144
Nº de altas no período	168	103	271
Nº de óbitos domiciliares	8	7	15
Nº de óbitos declarados no domicílio	3	0	3
<b>Média de tempo de permanência de pacientes em AD</b>	<b>65,6</b>	<b>147,0</b>	<b>106,3</b>

# Pronto Atendimentos

Total de atendimentos médicos e desistências nos Pronto Atendimentos

<b>Atendimento Geral - Clínica e Pediatria</b>	<b>Nº Boletins emitidos</b>	<b>Nº Atendimentos</b>	<b>Nº Desistências</b>	<b><sup>1</sup>Percentual desistência</b>
PACS	26406	24581	1825	6,9
PA Bom Jesus	34976	32931	2045	5,85
PA Lomba do Pinheiro	25069	23277	1962	7,8
UPA Moacyr Scliar	28800	23337	5463	18,9
<b>Total</b>	<b>115251</b>	<b>104126</b>	<b>11295</b>	<b>9,8</b>

**FONTE:** SIHO/AMB, Hospital Restinga e GHC.

<sup>1</sup> Percentual de desistências= Total de desistências/total de boletins emitidos x 100.



# Classificação de Risco nos Pronto-Atendimentos

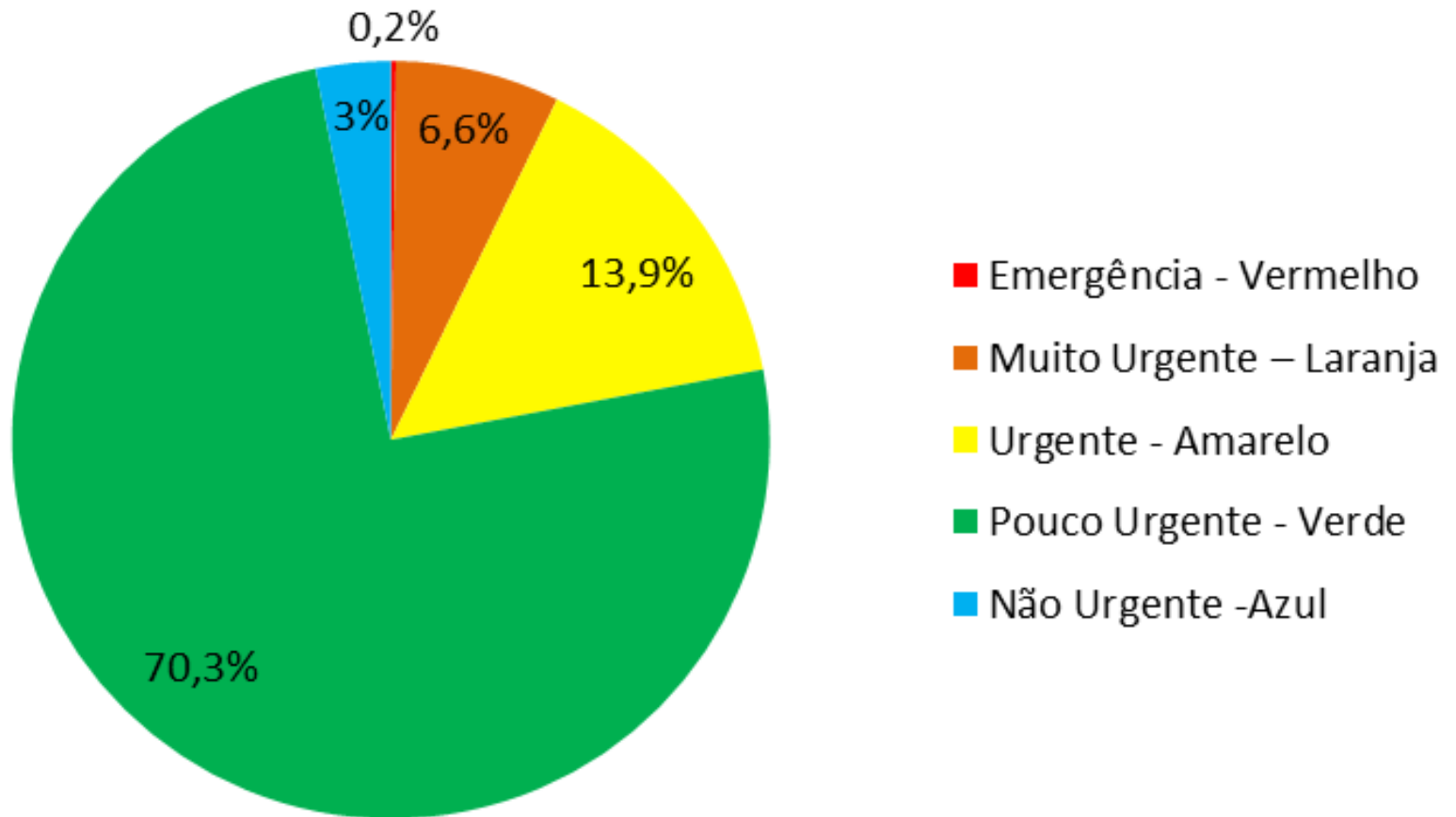



# Emergência em Saúde Mental – IAPI e PACS

<b>Atendimentos em Urgência em Saúde Mental</b>	<b>Nº</b>	<b>%</b>
Total de boletins emitidos	7802	100
Total de pacientes atendidos	7494	96,1
Desistências	308	3,9
Pacientes < 18 anos atendidos	428	5,5
Total Paciente em SO	4249	54,5
Tempo Médio de Permanência / dias	13,8	
Dependência Química em SO	1064	13,6
Transtorno Humor Bipolar SO	333	4,3
Depressão SO	295	3,8
Esquizofrenia SO	250	3,2
Transferências para Internação Hospitalar de pacientes em SO	1968	25,2



**Prefeitura de  
Porto Alegre**  
SECRETARIA DE SAÚDE

# Serviço de Atendimento Móvel de Urgências - SAMU

Número e proporção de atendimentos realizados pelo SAMU, segundo a causa.

<b>Tipo de Atendimento SAMU</b>	<b>Nº</b>	<b>%</b>
Caso Clínico	5.681	49,64
Traumático	3.625	31,70
Transporte	789	6,90
Obstétrico	233	2,04
Não Registrado	Ni	Ni
Psiquiátrico	1.106	9,67
Orientação	Ni	Ni
Total de APHr	11.434	100,00

**FONTE:** Sistema de Informação Pré Hospitalar (SAPH).



**Prefeitura de  
Porto Alegre**  
SECRETARIA DE SAÚDE

# Hospital Materno Infantil Presidente Vargas (HMIPV)

<b>Tipo</b>	<b>Descrição</b>	<b>%</b>
<b>Geral</b>	Taxa de ocupação de leitos	97,3
	Taxa de ocupação leitos UTI PED	77,1
	Taxa de ocupação leitos UTI NEO	135,3
	Taxa de ocupação leitos UTI NEO INT	100,0
	Taxa de ocupação leitos Psiquiatria	95,9
<b>Rede Cegonha</b>	Total de nascimentos (Partos+Cesárias)	690 (5,75/dia)
	Taxa de cesariana	32,60
	Taxa de ocupação do total de leitos obstétricos	84,40
	Percentual de teste rápido Anti-HIV realizados em gestantes internadas	100
	Percentual de Acompanhante no Parto	91,56
	Percentual de RN com aleitamento materno durante a 1ª hora	67,81
	Implantado o Acolhimento com CR na porta de entrada da maternidade	Parcial
	Percentual de investigação de Óbito Infantil e Óbito Fetal pela maternidade	100
	Percentual de teste do pezinho coletados até o 5º dia nos RNs internados	95,70

FONTE: Programa Estatística Hospitalar AMB/SIHO, Programa Bloco Cirúrgico, Indicadores Rede Cegonha HMIPV – CO, UTI Neonatal, SRTN, TANU, Comissão de Mortalidade HMIPV

# Hospital de Pronto Socorro (HPS)

Tipo	Descrição	
Geral	<i>Taxa de ocupação de leitos</i>	99,31
	Taxa de ocupação leitos UTI	92,93
	Tempo médio de permanência (TPM)	17,54
	TMP leitos UTI	22,47
	TMP leitos cirúrgicos	12,61
	Taxa de mortalidade institucional	3,98
	Taxa de infecção sonda vesical	7,20
Redes (U/E)	Tempo médio de permanência em leitos de observação da emergência(horas)	12

FONTE: SIHO – Estatística Geral e Estatística do Serviço de Controle de Infecção Hospitalar (SCIH)



# Internações Hospitalares

## Faturamento hospitalar por origem do paciente

Origem do Paciente	Quant. AIH	%	Valor (R\$)	%	Valor médio AIH (R\$)
Porto Alegre	23.607	57,1	R\$ 37.426.517,52	43	R\$ 1.585,40
Interior RS	17.661	42,7	R\$ 48.537.332,29	55	R\$ 2.748,28
Outros Estados	111	0,3	R\$ 974.220,59	1,1	R\$ 8.776,76
<b>Total</b>	<b>41.379</b>	<b>100</b>	<b>R\$ 86.938.070,40</b>	<b>100</b>	<b>R\$ 2.101,02</b>

FONTE: SIH/DATASUS

- **68,35% de internações SUS reguladas** pela Central de Internações Hospitalares



# Assistência Farmacêutica



Medicamentos da REMUME Distribuídos

<b>Tipo de Medicamento</b>	<b>Unidades Distribuídas</b>	<b>Recurso financeiro aplicado</b>
<b>Básicos</b>	37.450.723	4.119.604,20
<b>Controlados</b>	12.926.614	1.656.498,73
<b>Saúde da Mulher (MS)</b>	56.452	245.477,51
<b>Insulinas (MS)</b>	27.377	283.128,37
<b>Total</b>	<b>50.461.166</b>	<b>6.304.708,81</b>

**FONTE:** Relatório enviado pelos farmacêuticos da EMAT



# Agravos Transmissíveis

Notificações, investigações e confirmações casos de Hepatites Virais

Casos de Aids em maiores de 13 anos, raça/cor

Raça/Cor	Casos
Branca	60
Negra (preta+parda)	30
Amarela	0
Indígena	1
Ignorado	1
<b>Total</b>	<b>92</b>

Atendimento de casos de hepatites		Casos
<b>B</b>	<b>Notificado</b>	36
	<b>Investigado</b>	36
	<b>Confirmado</b>	36
<b>C</b>	<b>Notificado</b>	265
	<b>Investigado</b>	265
	<b>Confirmado</b>	<b>265</b>

FONTE: EVDT/CGVS/SMS/SINAN NET. \* Dados preliminares.



# Transmissão Vertical

Casos de Sífilis congênita em Nascidos Vivos		N
Casos	Branca	45
	Negra (Preta + Parda)	36
	Amarela	1
	Indígena	0
	Ignorado	40
	<b>Total</b>	<b>122</b>

FONTE: EVDT/ CGVS/SMS/SINAN

**Meta: Reduzir a Incidência para 25/1000 NV**

Crianças Expostas ao HIV no parto segundo raça/cor		N
Casos	Branca	40
	Negra (Preta + Parda)	32
	Amarela	0
	Ignorado	6
	<b>Total</b>	<b>78</b>

FONTE: EVDT/ CGVS/SMS/SINAN

**Meta: Reduzir para índices iguais ou menores que 2,5% a transmissão vertical do HIV, com equidade segundo raça/cor.**



**Prefeitura de Porto Alegre**  
SECRETARIA DE SAÚDE



# Fique Sabendo Jovem



Data	Local	N
18/02/17	Praia do Lami	33
05/3/2017	Parque Farroupilha	16
19/03/17	Parque Farroupilha	27
24/3/17	Esquina Democrática	41
26/3/17	Parque Farroupilha	11
02/4/17	Parque Farroupilha	14
09/04/17	Parque Farroupilha	7
23/4/17	Parque Farroupilha	23
30/4/17	Parque Farroupilha	31
<b>Total</b>		<b>203</b>

**Estratégia:** oportunizar a realização de testes rápidos (DST/AIDS) em locais de grande circulação de jovens.

- 53,2% (108) pessoas informaram ser o primeiro teste para o HIV.



# Tuberculose

**Número de casos novos de tuberculose, todas as formas clínicas, entre residentes em Porto Alegre (PAS 10)**

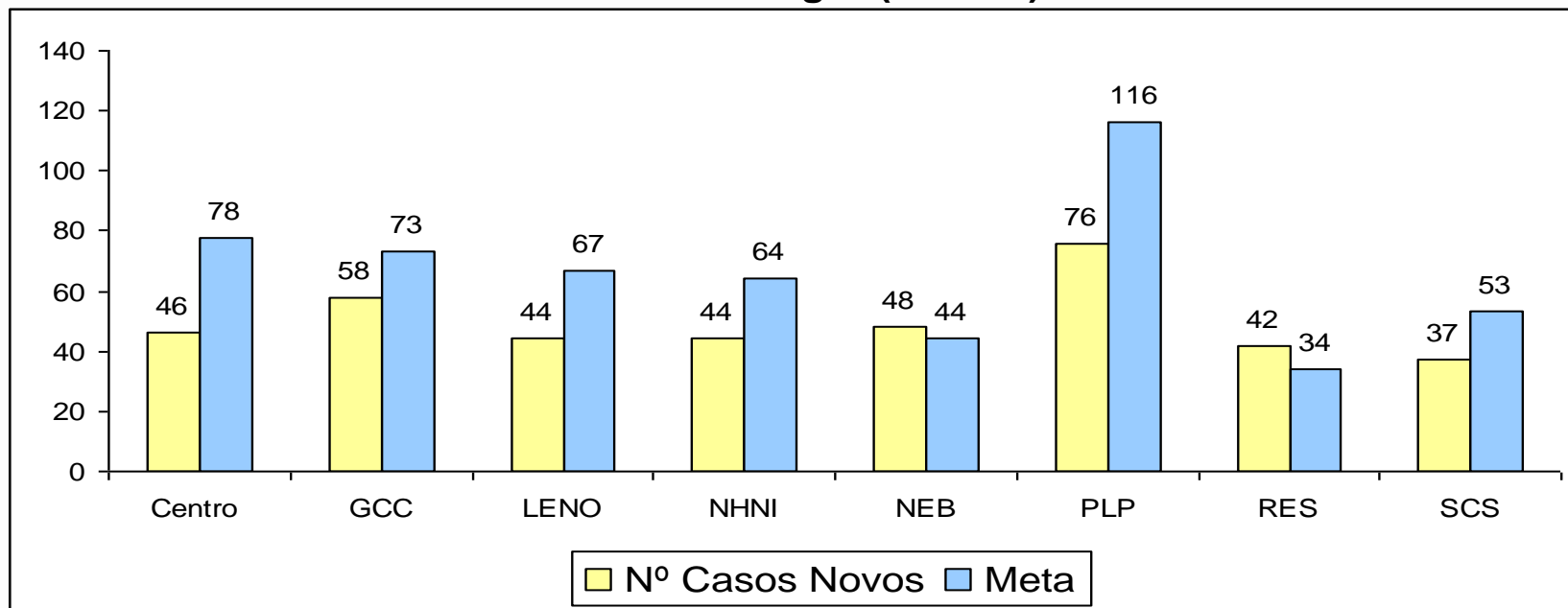

**FONTE:** EVDT/SMS/SINAN NET/IBGE 2010.

- ✓ **395 casos novos de tuberculose de todas as formas clínicas;**
- ✓ **34 casos referentes à população privada de liberdade (PPL - Presídio Central);**
- ✓ **29 casos de população em situação de rua (PSR);**
- ✓ **8 casos em populações vulneráveis (profissionais de saúde);**
- ✓ **Predominância de casos: pop. de 20 a 49 anos de idade; sexo masculino; brancos.**

# Dengue, Chikungunya e Zika Vírus

GD	Dengue		Chikungunya		Zika virus		Total	
	Notif	Confir	Notif	Confir	Notif	Confir	Notif	Confir
Centro	49	2*	8	0	3	0	60	2
GCC	24	0	3	1*	0	0	27	1
LENO	24	0	4	1*	0	0	28	1
NEB	22	0	6	0	0	0	28	-
NHNI	38	0	11	1*	1	0	50	1
PLP	31	0	4	0	2	0	37	-
RES	15	0	2	0	0	0	17	-
SCS	50	0	5	1*	3	1*	58	2
<b>Porto Alegre</b>	<b>251</b>	<b>2</b>	<b>44</b>	<b>4</b>	<b>9</b>	<b>1</b>	<b>305</b>	<b>7</b>
Outros municípios	67	-	10	-	8	-	85	-

FONTE: EVDT/CGVS/SMS/SINAN ONLINE E SINANNET Dados atualizados em 16/05/2017 sujeitos a alteração

\*Casos **Importados** (não são autóctones de Porto Alegre).



Prefeitura de  
Porto Alegre  
SECRETARIA DE SAÚDE

# Controle do Aedes

## Produção do laboratório de Entomologia Médica - NVRV

Laboratório de Entomologia Médica	Nº
Número total de amostras	22
Número de espécimes de <i>Ae. aegypti</i>	220
Número de espécimes de <i>Ae. albopictus</i>	0
Número de espécimes de outras espécies	48

Fonte: Banco de dados gerenciais do NVRV/CGVS/SMS

## Operação do Monitoramento Inteligente da Dengue – MI Dengue

MI Dengue	Nº
Vistorias em armadilhas	15.777
Amostras coletadas	5.183
Espécimes capturados	12.212
<b>Amostras com vírus</b>	<b>2</b>

Fonte: Banco de dados gerenciais do NVRV/CGVS/SMS; Dengue Report MIDENGUE – ECOVEC. Dados de 04/05/2017 sujeitos a alterações

- Manutenção das **935 armadilhas instaladas em 31 bairros** da cidade (28 completos e 4 parciais).
- Aplicações de Inseticida Peridomiciliar em **613 imóveis**.



# Influenza

## Casos notificados, investigados e confirmados de síndrome respiratória aguda grave (SRAG)

Situação	N
Notificado	218
Investigado	218
Confirmados	19

Fonte: EVDT/CGVS/SMS/SIVEP GRIPE. Dados atualizados em 15/05/2017 sujeitos a alteração

**2 casos positivos**  
para Influenza A:  
evoluíram para **óbito**

➤ **Campanha Nacional de Vacinação contra a Influenza:** antecipada para 17 de Abril.

➤ Inclusão dos *professores de escolas públicas e privadas* no grupo prioritário.



# Leishmaniose

## Casos notificados, investigados e confirmados de Leishmaniose

Notificação, investigação e confirmação de casos		Leishmaniose Visceral Humana	Leishmaniose Tegumentar Americana
Casos	Notificados	4	3
	Investigados	4	3
	Confirmados	1	3*

Fonte: EVDT/CGVS/SMS/SINAN NET Dados atualizados em 15/05/2017 sujeitos a alteração.

### Casos confirmados **Leishmaniose Visceral Humana** (2016+2017):

- Moradores de uma ocupação irregular localizada no Bairro Protásio Alves.
- Ambos evoluíram para óbito

\*Os casos **Leishmaniose Tegumentar Americana** IMPORTADOS



Prefeitura de  
Porto Alegre  
SECRETARIA DE SAÚDE

# Doenças e Agravos não Transmissíveis

Proporção de óbitos nas internações em adultos entre 30-69 anos

<b>DOENÇA/AGRAVO</b>	<b>Proporção</b>
Doenças Cardiovasculares (DCV) (CID10: I00 - I99)	8,33
Infarto Agudo do Miocárdio (IAM)	8,76
Diabetes Mellitus (DM) (CID10: E10 - E14)	20,4
Doenças Respiratórias Crônicas (DRC) (CID10: J40 -J47)	14,2
Neoplasias Malignas (CID10: C00 - C97)	25,4

- ✓ Proporção de DCV melhor que o preconizado MS (10%);
- ✓ Alta proporção de óbitos nas internações por Diabetes, Doenças Respiratórias Crônicas e Neoplasias;
- ✓ Principais causas de óbitos em Neoplasias: câncer de pulmão entre homens e câncer de mama entre mulheres.

# Violências

## Número de notificações de violência segundo tipo de violência-EVEV

Notificações de Violência por tipo	Total	%
Negligência	231	26,6
Física	150	17,2
Psicológica	139	16,0
Outra	158	18,2
Sexual	192	22,1
Total Geral	870	100,0

Fonte: EVEV/CGVS/SMS/SINAN – Sistema de Informação de Agravos de Notificação Dados atualizados em 03/05/2017 sujeitos a alterações

- ✓ Maior número de notificações:
  - ✓ Geral: sexo feminino
  - ✓ Entre as mulheres: 10 a 14 anos
  - ✓ Entre os homens: 01 a 04 anos





# CICLO DE VIDA

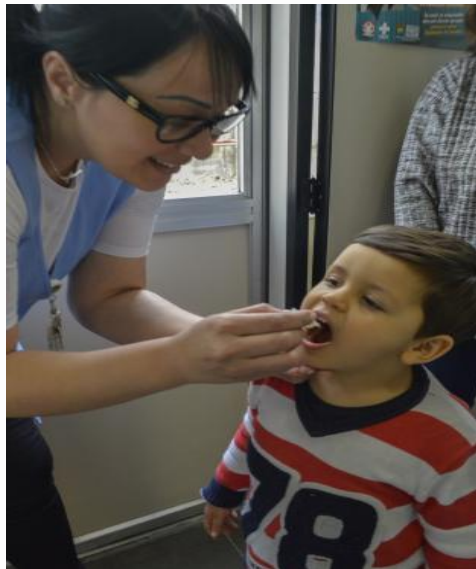

# Binômio mãe-bebê

**Meta PAS.** Aumentar o percentual de nascidos vivos de mães que realizaram 7 ou mais consultas de pré natal para **76%**.

Atingido no quadrimestre: **73%**

**Tabela 336-** Demonstrativo do nº de partos realizados por hospital

Descrição do Item		N	%
Nº de Partos vaginais	Hospitais SUS	1100	<b>63</b>
	Hospitais Mistos	1118	<b>65</b>
	Hospitais Não SUS	316	19
Nº de Cesarianas	Hospitais SUS	651	37
	Hospitais Mistos	603	35
	Hospitais Não SUS	1314	<b>81</b>

**FONTE:** SINASC/ CGVS/ SMS. Dados preliminares (janeiro/fevereiro/março), coletados em 08/05/2017.



**Prefeitura de  
Porto Alegre**  
SECRETARIA DE SAÚDE

# Detecção precoce do câncer nas mulheres

- Aumentar a razão entre **exames de rastreamento do colo uterino** na faixa etária de 25 a 64 anos para **0,38** (meta PAS).

Descrição do Item	Razão
Razão (25 a 64 anos)	0,21
Razão – 25 a 64 anos (população SUS dependente – 70% do total da população na faixa etária)	0,31

FONTE: SISCOLO. Dados preliminares (janeiro/fevereiro/março), coletados em 08/05/2017.

- Aumentar a razão de **mamografias** realizadas para **0,17** em mulheres na faixa etária de 50 a 69 anos (meta PAS).

Descrição do Item	Razão
Razão de mamografias na faixa etária 40 a 69 anos	0,06
Razão de Mamografias na faixa etária 50 a 69 anos	0,07
Razão População SUS Dependente (70% da pop total na faixa etária)	0,10

FONTE: SISMAMA. Dados preliminares (janeiro/fevereiro/março), coletados em 08/05/2017.

# Saúde do Homem

Principais Causas de Mortalidade por quadrimestre

Causas/Faixa Etária 20 a 80 a ou mais	N
Neoplasias*	278
Doenças do Aparelho Circulatório	267
Causas Externas de Mortalidade	262
Doenças do Aparelho Respiratório	132
Algumas Doenças Infecciosas e Parasitárias	96
Doenças do Sistema Nervoso	54
Doenças Endócrinas, Nutricionais e Metabólicas	47
Doenças do Aparelho Digestivo	42
Doenças do Aparelho Geniturinário	21
Transtornos Mentais e Comportamentais – Álcool e outras drogas	13

FONTE: SIM/SINASC/EVENTOS VITAIS/CGVS.

\*Neoplasias mais frequentes: aparelho respiratório (49 óbitos), fígado, pâncreas e células hepáticas (37 óbitos) e colon e reto (36 óbitos).



# Saúde do Idoso

## Principais ações realizadas no período:

- ✓ Capacitação de equipes em saúde do idoso (ESFs – Síndromes Geriátricas e NASF SCS – prevenção de quedas);
- ✓ Contratação de instrutores para o Projeto de formação de cuidadores de idosos;
- ✓ Garantia das consultas para os idosos no percentual maior que 20% do total de consultas da Atenção Básica;
- ✓ Garantido o financiamento pelo Fundo Municipal do Idoso para fornecimento de óculos (R\$ 35.483,87).



# Saúde da Pessoa com Deficiência

## Principais ações realizadas no período:

- ✓ Mapeamento da acessibilidade de mais 53 unidades de saúde;
- ✓ Inclusão de duas Escolas Especiais Municipais no Programa Saúde do Escolar;
- ✓ Encaminhamento para EP\* 09 crianças com Microcefalia notificadas;
- ✓ Inclusão do Fluxo da Reabilitação Física e Auditiva no site da SMS;
- ✓ Finalizado o protocolo de Classificação de Risco para Reabilitação Física e para Reabilitação Auditiva.

\*Estimulação Precoce



# População em Situação de Rua

Evento	Local/Data	Público
Dia Mundial de Tuberculose	<b>GD SCS/</b> Praça da Tristeza/ Dia 23 de março de 2017	26 pessoas em situação de rua do território
Encontro de Saúde e Assistência na Praça Zácchia	<b>GD GCC/</b> Praça Zácchia/ Dia 09 de fevereiro de 2017	72 usuários, sendo aproximadamente 50 pessoas em situação de rua
Ação específica para Mulheres em Vulnerabilidade Social	<b>GD GCC/</b> CREAS Medianeira/ Dia 22 de março de 2017/	13 mulheres e 12 crianças/adolescentes em vulnerabilidade social,

**Ações intersetoriais:** Testagem rápida HIV/AIDS, Diálogos sobre prevenção HIV/Sífilis/Hepatites, Confecção do Cartão SUS, Roda de conversa sobre tratamento da Tuberculose, sobre Redução de Danos e sobre o tratamento no CAPS AD, Avaliação de Saúde Bucal com uso do escovódromo e entrega de kits de escovação, Orientações e encaminhamentos sociais (FASC), Oferta de banho quente, de produtos de higiene, com doação de roupas e sapatos limpos, Oferta gratuita de corte de cabelo e barba, Lanche coletivo.



# Controle Social

- ✓ **72 Conselhos Locais de Saúde** constituídos;
- ✓ Participação da 1ª Conferência Nacional Livre de Comunicação em Brasília;
- ✓ Criação de página no Facebook e Twitter como estratégia de comunicação e divulgação das ações do controle social;
- ✓ **29 Conferências Livres de Saúde da Mulher** e elaboração da I Conferência Municipal de Saúde da Mulher.

Conferência Livre S Mulher Sul Centro Sul.



Conferência Livre Quilombo dos Alpes (GCC).





# Financiamento do SUS

Demonstrativo de ingresso e despesa, por fonte

Fonte	Ingressos		Despesas	
	Valor	%	Valor	%
Municipal	224.993.852,93	43,15	224.604.593,58	47,91
Estadual	50.330.921,67	9,65	30.760.749,53	6,56
Federal	246.065.758,36	47,19	213.392.315,47	45,52
<b>Total</b>	<b>521.390.532,96</b>	<b>100,00</b>	<b>468.757.658,58</b>	<b>100,00</b>

FONTE: CTB/SDO/CGAFO/SMS

**Meta PAS** – Monitorar a utilização de 20% dos recursos municipais em ações e serviços públicos de saúde (ASPS): **19,99%**



# RELATÓRIO DE GESTÃO

## 1º QUADRIMESTRE/ 2017

2017



**Prefeitura de  
Porto Alegre**

SECRETARIA DE SAÚDE