



**PREFEITURA MUNICIPAL DE PORTO ALEGRE
SECRETARIA MUNICIPAL DE SAÚDE**

RELATÓRIO 1º QUADRIMESTRE 2021

Publicado em maio de 2021

Revisado em Junho/2021

ADENDO/ERRATA AO RELATÓRIO DE GESTÃO 1º QUADRIMESTRE
APRESENTADO

Inserido item "Ouvidoria", no item Hospital Materno Infantil Presidente Vargas, cito a página 69 deste documento.
Tabela 4 foi inserida no item 4.2, como "Tabela 8", cito à página 27 deste documento.
Atualizada a Tabela 4, cito à página 25 deste documento.
Atualizado "Quadro SISPACTO", cito ao item 8, página 158 deste documento.

AUTORIDADES MUNICIPAIS

SEBASTIÃO MELO

Prefeito Municipal

RICARDO GOMES

Vice-Prefeito

SECRETARIA MUNICIPAL DE SAÚDE

MAURO FETT SPARTA DE SOUZA

Secretário Municipal de Saúde

ANA CAROLINA DAL BEN

Secretária Adjunta

CARLOS FETT PAIVA NETO

Chefe de Gabinete

VINÍCIUS OLIVEIRA DA SILVA

Assessoria Administrativa

RAFAEL VICCARI DOS SANTOS

Assessoria Parlamentar

KELMA NUNES SOARES

Assessoria de Planejamento, Monitoramento e Avaliação

CÁSSIO DEMÉTRIO RETAMOZO MARTINEZ

Assessoria Técnica

RICARDO AZEREDO

Assessoria de Comunicação

CRISTIANE ROSA GARCEZ DE DEUS

Diretoria de Contratos

LUCIANE BEIRÓ GONÇALVES

Diretoria de Atenção Primária à Saúde

CAROLINE SCHIRMER

Instituto Municipal da Estratégia de Saúde da Família

JORGE LUIZ SILVEIRA OSÓRIO

Diretoria de Regulação

FERNANDO RITTER

Diretoria de Vigilância em Saúde

CAROLINE MACHADO DA SILVEIRA

Diretoria do Fundo Municipal de Saúde

PAULO ROBERTO GUIMARÃES

Diretoria Administrativa

JOÃO MARCELO LOPES DA FONSECA

Diretoria de Atenção Hospitalar e de Urgência

CINCINATO FERNANDES NETO

Hospital Materno Infantil Presidente Vargas

TATIANA RAZZOLINI BREYER

Hospital de Pronto Socorro

GILMAR CAMPOS

Conselho Municipal de Saúde

GERÊNCIAS DISTRITAIS

ALINE VIEIRA MEDEIROS

Centro

SILVIA CASAGRANDE

Noroeste/ Humaitá/ Navegantes/ Ilhas

BÁRBARA CRISTINA DE AZEVEDO LIMA

Norte/ Eixo Baltazar

MARTA SUSANE DAMANN

Leste/ Nordeste

CRISTIANE JOVITA BARBOSA PEIXOTO

Partenon/Lomba do Pinheiro

DEISE ROCHA RÉUS

Glória/Cruzeiro/ Cristal

ROSANA MEYER NEIBERT

Restinga/ Extremo Sul

MIRELA BASTIANI PASA

Sul/Centro Sul

SECRETARIA TÉCNICA DO CMS

GILMAR CAMPOS
ANA PAULA DE LIMA
JOÃO CARLOS SILVA
SONIA REGINA CORADINI
LIVIA MARIA SCHEFFER KÜMMEL
MARIA LETÍCIA OLIVEIRA GARCIA
TERESINHA MARASCHIN
VERA REGINA PUERARI
DANIEL DOURADO RAMOS
ALCEU GOMES CORREIA FILHO

NÚCLEO DE COORDENAÇÃO DO CMS

GILMAR CAMPOS
ANA PAULA DE LIMA
NÍDIA MARIA DE ANDRADE DE ALBUQUERQUE
ALFREDO ELENAR RODRIGUES GONÇALVES
TIANA BRUM DE JESUS
KELMA NUNES SOARES
ALCEU GOMES CORREIA FILHO

SUMÁRIO

1. IDENTIFICAÇÃO	20
2. INTRODUÇÃO	22
3. DADOS DEMOGRÁFICOS E DE MORBIMORTALIDADE	23
3.1 População estimada por sexo e faixa etária	23
3.2 Nascidos Vivos	23
3.3 Principais causas de internação.....	23
4. DADOS DE PRODUÇÃO DE SERVIÇOS NO SUS	25
4.1 Produção da Atenção Primária	25
4.2 Produção de Urgências e Emergência.....	27
4.3 Produção da Atenção Psicossocial por forma de organização.....	31
4.4. Produção de Atenção Ambulatorial Especializada e Hospitalar	32
4.5. Produção de Vigilância em Saúde por Grupo de Procedimentos	72
4.6 Análises e Considerações	72
5. REDE FÍSICA PRESTADORA DE SERVIÇOS AO SUS	73
5.1 Por tipo de estabelecimento e gestão	73
5.2 Por Natureza Jurídica	73
5.3 Quadro da Rede de Serviços.....	74
5.4 Análises e Considerações	75
6. PROFISSIONAIS DE SAÚDE TRABALHANDO NO SUS	76
6.1 Postos de Trabalho ocupados, por ocupação e forma de contratação	76
6.2 Postos de Trabalho ocupados, por Contrato Temporário e Cargos em Comissão	78
6.3 Atividade profissional e quantitativo	78
6.4. Afastamentos e Acompanhamento Funcional.....	83
6.5 Estágios Remunerados	89
6.7 Instituto Municipal de Estratégia de Saúde da Família – IMESF.....	91
7. PROGRAMAÇÃO ANUAL DE SAÚDE- PAS	95
8. INDICADORES DE PACTUAÇÃO INTERFEDERATIVA- SISPACTO	158
9. EXECUÇÃO ORÇAMENTÁRIA E FINANCEIRA	161
9.1 Análises e Considerações quanto à Suficiência e Disponibilidade.....	161
9.2 Execução da programação por fonte, subfunção e natureza da despesa	161
9.3 Demais Ações.....	165
9.4 Emendas Parlamentares	165
10. AUDITORIAS	167

10.1 Quadro Situacional.....	167
10.2 Análise e Considerações	169
11. ATENÇÃO PRIMÁRIA À SAÚDE	170
11.1 Cobertura da Atenção Primária	170
11.2 Cobertura Saúde Bucal	173
11.3 Programas e Políticas Públicas	176
12. CONTRATUALIZAÇÃO DE PRESTADORES DE SERVIÇOS DE SAÚDE	207
13. REGULAÇÃO DE SERVIÇOS	209
13.1 Regulação de Internações Hospitalares	209
13.2 Regulação Ambulatorial	212
14. ASSISTÊNCIA FARMACÊUTICA	214
15. VIGILÂNCIA EM SAÚDE	225
15.1 Vigilância Epidemiológica	228
15.2 Vigilância Sanitária	269
15.4 Vigilância em Saúde do Trabalhador	317
15.5 Multas	322
16. OUVIDORIA DO SUS	323
17. COMUNICAÇÃO EM SAÚDE	326
18. ANÁLISES E CONSIDERAÇÕES FINAIS	327
ANEXOS	329
ANEXO A - PLANEJAMENTO DE INFRAESTRUTURA E MANUTENÇÃO	330
ANEXO B- PROMETA	333
ANEXO C- FINANCEIRO	334

Índice de Tabelas

<i>Tabela 1- População estimada por sexo e faixa etária, ano referência 2020</i>	23
<i>Tabela 2- Número de nascidos vivos no município, por ano</i>	23
<i>Tabela 3- Morbidade Hospitalar de residentes, segundo capítulo da CID-10, por ano</i>	23
<i>Tabela 4- Número de atendimentos nas Unidades de Saúde com turno estendido, por quadrimestre 2021</i>	25
<i>Tabela 5- Porcentagem para cada indicador do Carteirômetro, por quadrimestre 2021</i>	25
<i>Tabela 6- Total de Atendimentos Individuais realizados nos serviços de Atenção Primária à Saúde, por categoria profissional, por quadrimestre 2021</i>	26
<i>Tabela 7- Visitas Domiciliares realizadas nos serviços de Atenção Primária à Saúde, por Agente Comunitário de Saúde (ACS) e Agente de Combate às Endemias (ACE), por quadrimestre 2021</i>	26
<i>Tabela 8- Produção de Urgência e Emergência por Grupo de Procedimentos, por quadrimestre 2021</i>	27
<i>Tabela 9- Distribuição total do número de atendimentos e desistências nas Unidades de Prontos Atendimentos, por quadrimestre 2021</i>	27
<i>Tabela 10- Distribuição do número de atendimentos e desistências em clínica médica nos Prontos Atendimentos, por quadrimestre 2021</i>	27
<i>Tabela 11- Distribuição do número de atendimentos e desistências em pediatria nos Prontos Atendimentos, por quadrimestre 2021</i>	28
<i>Tabela 12- Distribuição dos atendimentos nos Pronto Atendimentos, segundo a classificação de risco, por quadrimestre 2021</i>	28
<i>Tabela 13- Perfil dos atendimentos no Pronto Atendimento em Saúde Mental Cruzeiro do Sul, por quadrimestre 2021</i>	28
<i>Tabela 14- Perfil dos atendimentos no Pronto Atendimento em Saúde Mental IAPI, por quadrimestre 2021</i>	29
<i>Tabela 15- Distribuição do número de atendimentos odontológicos e de desistências em Saúde Bucal no Pronto Atendimento Cruzeiro do Sul e na UPA Moacyr Scliar, por quadrimestre 2021</i>	29
<i>Tabela 16- Distribuição do número de atendimentos odontológicos e de desistências em Saúde Bucal no Pronto Atendimento Cruzeiro do Sul e na UPA Moacyr Scliar, por quadrimestre 2021</i>	29
<i>Tabela 17- Distribuição do número e proporção dos atendimentos realizados pelo SAMU segundo o perfil das ligações e comparativo, por quadrimestre 2021</i>	30
<i>Tabela 18- Distribuição do número e proporção de atendimentos realizados pelo SAMU, segundo a causa, e comparativos, por quadrimestre 2021</i>	30
<i>Tabela 19- Produção de Atenção Psicossocial por Forma de Organização conforme DigiSUS, por quadrimestre 2021</i>	31
<i>Tabela 20- Produção de Atenção Psicossocial por Forma de Organização conforme DigiSUS, por quadrimestre 2021</i>	31
<i>Tabela 21- Dados dos indicadores de produção de saúde mental ambulatorial e extra-hospitalar, por quadrimestre 2021</i>	31
<i>Tabela 22- Produção de Atenção Ambulatorial Especializada e Hospitalar por Grupo de Procedimentos conforme DigiSUS, por quadrimestre 2021</i>	32
<i>Tabela 23- Produção dos Cirurgiões Dentistas dos Centros de Especialidades Odontológicas, por quadrimestre 2021</i>	32
<i>Tabela 24- Produção do SAE Hepatites Centro, por quadrimestre 2021</i>	33
<i>Tabela 25- Produção do SAE NHNI, por quadrimestre 2021</i>	33
<i>Tabela 26- Produção do SAE GCC, por quadrimestre 2021</i>	33
<i>Tabela 27- Quantitativo total de consultas médicas especializadas nos Serviços Ambulatoriais Distritais, por quadrimestre 2021</i>	35

<i>Tabela 28- Número de exames, por tipo, ambulatório, por quadrimestre 2021</i>	35
<i>Tabela 29- Número de total de consultas e distribuição de fraldas por serviço de estomaterapia, por quadrimestre em 2021</i>	36
<i>Tabela 30- Total de indivíduos cadastrados no ambulatório e número de cadastros, separados por identidade de gênero, no quadrimestre 2021</i>	37
<i>Tabela 31- Número de exames realizados pelos Laboratórios próprios, por quadrimestre 2021</i>	38
<i>Tabela 32- Número de exames realizados pelos laboratórios contratualizados, por quadrimestre 2021</i> ..	39
<i>Tabela 33- Faturamento ambulatorial e quantitativos contratualizados dos hospitais de Porto Alegre, por quadrimestre 2021</i>	40
<i>Tabela 34- Faturamento hospitalar com produção aprovada e contratualizada dos hospitais, por quadrimestre 2021</i>	41
<i>Tabela 35- Faturamento hospitalar com produção aprovada e contratualizada dos hospitais, por quadrimestre 2021</i>	41
<i>Tabela 36- Indicadores de Desempenho Econômico: Recursos orçados e empenhados, por quadrimestre 2021</i>	42
<i>Tabela 37- Indicadores de desempenho institucional do HPS, por quadrimestre 2021</i>	43
<i>Tabela 38- Indicadores de Qualidade e Segurança Assistencial do HPS, por quadrimestre 2021</i>	43
<i>Tabela 39- Estratificação de atendimentos por classificação de risco do HPS, por quadrimestre 2021</i>	44
<i>Tabela 40- Indicadores de recursos humanos do HPS, por quadrimestre 2021</i>	47
<i>Tabela 41- Indicadores das Demandas da Ouvidoria, por quadrimestre 2021</i>	48
<i>Tabela 42- Capacidade hospitalar instalada e capacidade operacional do HMIPV, por quadrimestre 2021</i>	48
<i>Tabela 43- Número de atendimentos na Emergência Pediátrica do HMIPV, por quadrimestre 2021</i>	49
<i>Tabela 44- Número de atendimentos na Emergência Obstétrica do HMIPV, por quadrimestre 2021</i>	49
<i>Tabela 45- Número de atendimentos na Emergência Pediátrica do HMIPV, por classificação de risco, por quadrimestre 2021</i>	49
<i>Tabela 46- Número de atendimentos na Emergência Obstétrica do HMIPV, por classificação de risco, por quadrimestre 2021</i>	50
<i>Tabela 47- Número de atendimentos na Emergência Pediátrica do HMIPV, por tipo de desfecho, por quadrimestre 2021</i>	50
<i>Tabela 48-- Número de atendimentos na Emergência Obstétrica do HMIPV, por tipo de desfecho, por quadrimestre 2021</i>	50
<i>Tabela 49- Número de atendimentos ambulatoriais no HMIPV, por procedência, por quadrimestre de 2021</i>	51
<i>Tabela 50- Número de internações, de cirurgias e de partos e taxa de ocupação no HMIPV, por Unidade, por quadrimestre 2021</i>	51
<i>Tabela 51- Tempo médio de permanência (dias) no HMIPV, por Unidade, por quadrimestre 2021</i>	52
<i>Tabela 52- Indicadores obstétricos e neonatais da Rede Cegonha no HMIPV, por quadrimestre 2021</i>	53
<i>Tabela 53- Número de consultas e de atendimentos de pré-natal de alto risco e de Medicina Fetal no HMIPV, por profissionais, por quadrimestre 2021</i>	54
<i>Tabela 54- Número de consultas realizadas no Programa de Assistência Integral à Gestante Adolescente – PAIGA do HMIPV, por quadrimestre 2021</i>	54
<i>Tabela 55- Número de atendimentos do Centro de Referência em Assistência Infante Juvenil do HMIPV, por quadrimestre 2021</i>	55
<i>Tabela 56- Número de atendimentos do CRAI, por faixa etária, por quadrimestre 2021</i>	57
<i>Tabela 57- Número de exames de imagem realizados no Serviço de Diagnóstico por Imagem do HMIPV, por tipo de exames, por quadrimestre 2021</i>	57

<i>Tabela 58- Número de exames radiológicos contrastados realizado SDI do HMIPV, por tipo de exame, por quadrimestre 2021.....</i>	<i>58</i>
<i>Tabela 59- Número de mamografias bilaterais no SDI do HMIPV, por quadrimestre 2021.....</i>	<i>58</i>
<i>Tabela 60- Número de consultas no Ambulatório de Disfagia do HMIPV, por quadrimestre 2021.....</i>	<i>59</i>
<i>Tabela 61- Número de exames de videodeglutograma realizados no HMIPV, por quadrimestre 2021.....</i>	<i>59</i>
<i>Tabela 62- Número de recém-nascidos triados para o teste do pezinho, no período ideal da coleta e emissão dos resultados, por quadrimestre 2021.....</i>	<i>60</i>
<i>Tabela 63- Serviço de Referência em Triagem Neonatal – SRTN, para o RS, por quadrimestre 2021.....</i>	<i>60</i>
<i>Tabela 64- Proporção de coleta do Teste do Pezinho do 3º ao 5º dia de vida, nos Hospitais SUS de Porto Alegre e nas Gerências Distritais, por quadrimestre 2021.....</i>	<i>61</i>
<i>Tabela 65- Atendimento ambulatorial do Serviço de Referência em Triagem Neonatal (SRTN), por tipo de doença, por quadrimestre 2021.....</i>	<i>61</i>
<i>Tabela 66- Número de exames realizados e alterados de Triagem Auditiva Neonatal (TANU), por quadrimestre 2021.....</i>	<i>62</i>
<i>Tabela 67- Centro Municipal Integrado de Planejamento Familiar, por quadrimestre 2021.....</i>	<i>63</i>
<i>Tabela 68- Relação de vacinas e número de doses aplicadas no Centro de Referência para Imunobiológicos Especiais – CRIE, por quadrimestre 2021.....</i>	<i>64</i>
<i>Tabela 69- Número de internações psiquiátricas no HMIPV, por quadrimestre 2021.....</i>	<i>65</i>
<i>Tabela 70- Atendimento ambulatorial do serviço de psiquiatria, por quadrimestre 2021.....</i>	<i>65</i>
<i>Tabela 71- Atendimento em odontologia, por quadrimestre 2021.....</i>	<i>66</i>
<i>Tabela 72- Indicadores Unidade de Terapia Intensiva Pediátrica, por quadrimestre 2021.....</i>	<i>67</i>
<i>Tabela 73- Indicadores Unidade de Terapia Intensiva Neonatal, por quadrimestre 2021.....</i>	<i>67</i>
<i>Tabela 74- Infecção de sítio cirúrgico parto cesáreo, por quadrimestre 2021.....</i>	<i>68</i>
<i>Tabela 75- Infecção de sítio cirúrgico de cirurgia neurológica, por quadrimestre 2021.....</i>	<i>68</i>
<i>Tabela 76- RT-PCR para Covid-19 de pacientes sintomáticos no HMIPV, por quadrimestre 2021.....</i>	<i>68</i>
<i>Tabela 77- Indicadores das Demandas da Ouvidoria, por quadrimestre 2021.....</i>	<i>69</i>
<i>Tabela 78- Comparativo de distribuição de equipes do Programa Melhor em Casa em Porto Alegre, RS, no quadrimestre 2021.....</i>	<i>70</i>
<i>Tabela 79- Distribuição dos atendimentos do Programa Melhor em Casa segundo Equipe multidisciplinar de Atenção Domiciliar do GHC, Hospital Vila Nova e Hospital Santa Ana, por quadrimestre 2021.....</i>	<i>70</i>
<i>Tabela 80- Número de pacientes em uso do serviço, por tipo de aparelho e custo, no quadrimestre 2021.....</i>	<i>71</i>
<i>Tabela 81- Disponibilização de oxigênio medicinal, no quadrimestre 2021.....</i>	<i>71</i>
<i>Tabela 82- Produção de Vigilância em Saúde conforme DigiSUS, por quadrimestre 2021.....</i>	<i>72</i>
<i>Tabela 83- Rede física de estabelecimento de saúde, por tipo, por quadrimestre 2021.....</i>	<i>73</i>
<i>Tabela 84- Rede física de estabelecimento de saúde por natureza jurídica, por gestão, por quadrimestre 2021.....</i>	<i>73</i>
<i>Tabela 85- Postos de trabalho por administração do estabelecimento, por forma de contratação e por ocupação, no quadrimestre 2021.....</i>	<i>76</i>
<i>Tabela 86- Número de servidores efetivos da SMS, por nível de cargo, por quadrimestre 2021.....</i>	<i>76</i>
<i>Tabela 87- Número de trabalhadores da SMS, por esfera de gestão, por quadrimestre 2021.....</i>	<i>76</i>
<i>Tabela 88- Número de servidores ingressantes através de nomeação, por local de lotação, por cargo, por quadrimestre 2021.....</i>	<i>77</i>
<i>Tabela 89- Número de afastamentos definitivos de servidores, por quadrimestre 2021.....</i>	<i>83</i>
<i>Tabela 90- Número de afastamentos temporários de servidores, por tipo de licença, por quadrimestre 2021.....</i>	<i>83</i>
<i>Tabela 91- Número de dias de afastamento (até 15 dias), por Código Internacional de Doenças - CID e por tipo de licença, por quadrimestre 2021.....</i>	<i>85</i>

<i>Tabela 92- Número de dias de afastamento por motivo de licença (mais de 15 dias), por CID e por tipo de licença, por quadrimestre 2021</i>	86
<i>Tabela 93- Número de Acompanhamentos Funcionais Individuais, por motivo, por quadrimestre 2021</i> ...	88
<i>Tabela 94- Número de conclusões de delimitações, por quadrimestre 2021</i>	89
<i>Tabela 95- Número de estagiários remunerados SMS por Projeto/Programa, por quadrimestre 2021</i>	89
<i>Tabela 96- Número acumulado de ocupação das vagas de estágio dos projetos/programas de estagiários remunerados da SMS, por modalidade, por quadrimestre 2021</i>	90
<i>Tabela 97- Número de Empregados Públicos do IMESF, por quadrimestre 2021</i>	91
<i>Tabela 98- Número de profissionais do IMESF, por tipo de contrato, por quadrimestre 2021</i>	91
<i>Tabela 99- Número de profissionais do IMESF, por cargo, por quadrimestre 2021</i>	92
<i>Tabela 100- Número de afastamentos definitivos de servidores IMESF, por tipo, por quadrimestre 2021</i>	92
<i>Tabela 101- Número de afastamentos temporários de servidores IMESF, por tipo, por quadrimestre 2021</i>	92
<i>Tabela 102- Número de empregados públicos IMESF afastados por motivo de licença, por CID, por tipo de licença, por quadrimestre 2021</i>	93
<i>Tabela 103- Número de Acidentes de Trabalho por categoria profissional do IMESF, por tipificação, por quadrimestre 2021</i>	94
<i>Tabela 104- Demonstrativo de ingresso e despesa no SUS municipal, por fonte, por quadrimestre 2021</i>	161
<i>Tabela 105- Valor Empenhado acumulado por subfunção, por quadrimestre 2021</i>	161
<i>Tabela 106- Natureza da Despesa - Valor empenhado acumulado, por quadrimestre 2021</i>	161
<i>Tabela 107- Demonstrativo financeiro do IMESF, por quadrimestre 2021</i>	164
<i>Tabela 108- Número de Unidades de Saúde de Atenção Primária, de Equipes de Saúde da Família e de Atenção Primária, de Agentes Comunitários de Saúde, de Agentes de Combate à Endemias, de Núcleos de Apoio à Saúde da Família e atenção às populações específicas, por Gerência Distrital, no quadrimestre 2021</i>	172
<i>Tabela 109- Número de Unidades de Saúde de Atenção Primária, de Unidades de Saúde de Atenção Primária com Saúde Bucal, Equipes de Saúde da Família com Saúde Bucal e nº de Cirurgiões-Dentistas por Gerência Distrital, por quadrimestre 2021</i>	175
<i>Tabela 110- Cadastro de Unidades da APS na Plataforma Digital do AMS por quadrimestre de 2021</i>	177
<i>Tabela 111- Notificações de Violência do AMS por classificação, por quadrimestre de 2021</i>	177
<i>Tabela 112- Número de visitas realizadas e de famílias acompanhadas pelo PIM PIA, por quadrimestre 2021</i>	194
<i>Tabela 113- Número de crianças e de gestantes atendidas pelo PIM PIA, por quadrimestre 2021</i>	194
<i>Tabela 114- Número de testes rápidos realizados na Rede de Atenção Primária, por quadrimestre 2021</i>	202
<i>Tabela 115- Número de testes rápidos HIV e Sífilis realizados em gestantes, por quadrimestre 2021</i>	203
<i>Tabela 116- Número de testes rápidos HIV e Sífilis, por maternidade, por quadrimestre 2021</i>	203
<i>Tabela 117- Regulação de internações hospitalares, por tipologia de leitos, realizadas pela Central de Regulação de Internações Hospitalares, por quadrimestre 2021</i>	209
<i>Tabela 118- Oferta de consultas iniciais dos serviços hospitalares, por quadrimestre 2021</i>	212
<i>Tabela 119- Oferta de exames regulados, por quadrimestre 2021</i>	212
<i>Tabela 120- Número de Unidades distribuídas e recursos financeiros vinculados a medicamentos da REMUME, entregues nas Unidades de Saúde, por quadrimestre 2021</i>	220
<i>Tabela 121- Unidades distribuídas e recursos financeiros vinculados de medicamentos de Programas do Ministério da Saúde, por quadrimestre 2021</i>	220
<i>Tabela 122- Unidades de insumos do Programa do Diabetes distribuídos e recursos financeiros utilizados, por quadrimestre 2021</i>	220

Tabela 123- Número de pessoas atendidas nos dispensários das Unidades de Saúde e média de medicamentos entregues por pessoa, por quadrimestre 2021	220
Tabela 124- Número de pessoas atendidas nas Farmácias Distritais e média de medicamentos entregues por pessoa, por quadrimestre 2021	221
Tabela 125- Número de receitas atendidas no Pronto Atendimento Cruzeiro do Sul, por quadrimestre 2021	221
Tabela 126- Número de receitas atendidas nos Serviços Especializados, por quadrimestre 2021	221
Tabela 127- Número de óbitos em menores de um ano de vida, de nascidos vivos e Coeficiente de Mortalidade Infantil (CMI), por Distrito Sanitário, por quadrimestre 2021	228
Tabela 128- Causas de óbitos maternos, por Gerência Distrital, por quadrimestre 2021	229
Tabela 129- Número de óbitos de mulher em idade fértil (MIF) e de óbitos no sexo feminino, por Distrito Sanitário, por quadrimestre 2021	229
Tabela 130- Número de óbitos com causa básica da morte definida, por quadrimestre 2021	230
Tabela 131- Número de óbito prematuros (de 30 a 69 anos) por doenças crônicas não transmissíveis (DCNT) e Taxa de Mortalidade Prematura (TMP), por quadrimestre 2021	230
Tabela 132- Número de exames citopatológicos do colo do útero coletados, de exames com resultado alterado*, por Gerência Distrital, por quadrimestre 2021	231
Tabela 133- Número de mamografias solicitadas e de exames com resultado alterado, por Gerência Distrital, por quadrimestre 2021	232
Tabela 134- Número de casos notificados de violência, segundo residência, por quadrimestre 2021	232
Tabela 135- Número de casos notificados de violência, por tipo de serviço de atenção à saúde, por quadrimestre 2021	232
Tabela 136- Número de casos notificados de violência na Atenção Primária em Saúde, por Gerência Distrital, por quadrimestre 2021	233
Tabela 137- Número de casos notificados de violência, por faixa etária, por quadrimestre 2021	233
Tabela 138- Número de casos notificados de violência, por sexo e raça/cor/etnia, por quadrimestre 2021	233
Tabela 139- Número de casos notificados de violência, por tipo, por quadrimestre 2021	234
Tabela 140- Número de casos notificados de lesões autoprovocadas, por Distrito Sanitário, por quadrimestre 2021	234
Tabela 141- Número de casos de violência de repetição notificados e registrados no e-SUS, por Distrito Sanitário, por quadrimestre 2021	235
Tabela 142- Número de acidentes de trânsito com feridos, por tipologia, por faixa etária, por quadrimestre 2021	236
Tabela 143- Número de acidentes de trânsito, por tipo de vítima, por quadrimestre 2021	237
Tabela 144- Número total de acidentes de trânsito, por tipo, por quadrimestre 2021	237
Tabela 145- Número total de acidentes de trânsito, por tipo, por quadrimestre 2021	237
Tabela 146- Número de óbitos por acidentes de trânsito, por situação, por quadrimestre 2021	237
Tabela 147- Número de investigações de doenças de notificação compulsória imediata (DNCI), por quadrimestre 2021	238
Tabela 148- Número de casos de Hanseníase Paucibacilar, por quadrimestre 2021	238
Tabela 149- Número de casos notificados, investigados, confirmados e proporção de cura para Hanseníase, por quadrimestre 2021	238
Tabela 150- Número de casos notificados, investigados e confirmados de Leptospirose, por quadrimestre 2021	239
Tabela 151- Número de casos confirmados de Leptospirose, por local de contaminação, por Gerência Distrital, por quadrimestre 2021	239

Tabela 152- Número de casos notificados e investigados de Rubéola e Sarampo, por quadrimestre 2021	239
Tabela 153- Número de casos notificados e confirmados de Dengue, Chikungunya e Zika, por Gerência Distrital, por quadrimestre 2021	241
Tabela 154- Número de casos notificados, investigados e confirmados de Dengue, por quadrimestre 2021	242
Tabela 155- Número de casos notificados, investigados e confirmados de Chikungunya, por quadrimestre 2021	242
Tabela 156- Número de casos notificados, investigados e confirmados de Zika, por quadrimestre 2021	242
Tabela 157- Número de casos notificados, descartados e confirmados de meningites, por classificação final, por quadrimestre 2021	243
Tabela 158- Número de casos notificados e confirmados de Meningite, por Gerência Distrital, por quadrimestre 2021	244
Tabela 159- Número de casos e de óbitos por doença meningocócica, por quadrimestre 2021	244
Tabela 160- Número de casos confirmados de Covid -19, por Gerência Distrital, no quadrimestre 2021	245
Tabela 161- Número de surtos de Covid-19 notificados e confirmados, por tipo de estabelecimento, por quadrimestre 2021	246
Tabela 162- Relação entre casos notificados, investigados e confirmados de Síndrome Respiratória Aguda Grave (SRAG), por quadrimestre 2021	247
Tabela 163- Número de casos notificados, investigados e confirmados de Tétano Acidental, por quadrimestre 2021	248
Tabela 164- Distribuição dos casos de Caxumba, por quadrimestre 2021	248
Tabela 165- Distribuição dos casos de Caxumba, por faixa etária, por quadrimestre 2021	248
Tabela 166- Número de crianças expostas ao HIV, por raça/cor/etnia, no parto, número absoluto, por quadrimestre 2021	249
Tabela 167- Número de partos realizados em gestante HIV, por raça/cor/etnia e Gerência Distrital, por quadrimestre 2021	250
Tabela 168- Número de casos de partos de gestantes HIV por faixa etária, por quadrimestre 2021	251
Tabela 169- Casos de Aids em maiores de 13 anos, segundo raça/cor/etnia, no quadrimestre 2021	251
Tabela 170- Número de casos de Aids em maiores de 13 anos por faixa etária, sexo, por quadrimestre 2021	251
Tabela 171- Número de casos de Aids em maiores de 13 anos, distribuídos por Gerência Distrital e sexo, por quadrimestre 2021	252
Tabela 172- Número de casos de Sífilis Congênita, por diagnóstico final segundo Gerência Distrital, por quadrimestre 2021	252
Tabela 173- Número de casos de Sífilis em gestantes, por Gerência Distrital, raça/cor/etnia, por quadrimestre 2021	253
Tabela 174- Número de casos de Sífilis Adquirida, por Gerência Distrital e sexo, com diagnóstico, por quadrimestre 2021	253
Tabela 175- Número de casos de Sífilis Adquirida, segundo raça/cor, por quadrimestre 2021	254
Tabela 176- Número de casos de Sífilis Adquirida, por faixa etária e sexo, por quadrimestre 2021	254
Tabela 177- Número de casos de Gestantes com toxoplasmose por Gerência Distrital e trimestre gestacional, por quadrimestre de 2021	255
Tabela 178- Notificações, investigações e confirmações dos casos de Hepatites Virais, por quadrimestre de 2021	256
Tabela 179- Número de casos novos de Hepatite B e C, em residentes de Porto Alegre, distribuídos por gerência distrital, por sexo, por quadrimestre de 2021	256
Tabela 180- Casos Novos de Hepatite B e C, segundo faixa etária, por quadrimestre de 2021	257

<i>Tabela 181– Número de casos novos de Hepatite B e C, segundo raça/cor, por quadrimestre de 2021...</i>	258
<i>Tabela 182- Número de casos novos e esperados (meta) de Tuberculose, de todas as formas clínicas, por Gerência Distrital, por quadrimestre 2021</i>	258
<i>Tabela 183– Número de casos novos e esperados (meta) de Tuberculose Pulmonar com confirmação laboratorial, por Gerência Distrital, por quadrimestre 2021</i>	259
<i>Tabela 184- Número de casos novos de Tuberculose, de todas as formas clínicas, distribuídos por Gerência Distrital e raça/cor/etnia, por quadrimestre 2021</i>	259
<i>Tabela 185– Número de casos novos de Tuberculose, de todas as formas clínicas, distribuídos por Gerência Distrital, faixa etária, por quadrimestre 2021.....</i>	260
<i>Tabela 186– Número de casos novos de Tuberculose, de todas as formas clínicas, em residentes de Porto Alegre, distribuídos por Gerência Distrital, por sexo, por quadrimestre 2021</i>	260
<i>Tabela 187–Número de casos novos de Tuberculose, de todas as formas clínicas, testados para HIV, por quadrimestre 2021.....</i>	260
<i>Tabela 188- Total de casos novos de Tuberculose, de todas as formas clínicas, testados para HIV, por Gerência Distrital, por quadrimestre 2021</i>	261
<i>Tabela 189– Proporção de contatos de casos novos de Tuberculose examinados entre os registrados, por Gerência Distrital, por quadrimestre 2021</i>	261
<i>Tabela 190- Taxa de óbito dos casos novos de Tuberculose, todas as formas clínicas, por quadrimestre 2021.....</i>	262
<i>Tabela 191–Número de casos novos de Tuberculose, na população em situação de rua, população privada de liberdade, gestantes, de todas as formas clínicas, segundo Gerência Distrital, por quadrimestre 2021</i>	262
<i>Tabela 192- Cobertura vacinal para < 1 ano, por quadrimestre 2021</i>	262
<i>Tabela 193– Doses Aplicadas contra o Sarampo, segundo faixa etária, por quadrimestre 2021.....</i>	264
<i>Tabela 194- Doses Aplicadas da vacina HPV na faixa etária de 09 a 14, por quadrimestre 2021</i>	265
<i>Tabela 195– Doses Aplicadas contra a Covid-19, segundo grupo prioritário, por quadrimestre 2021.....</i>	266
<i>Tabela 196– Doses Aplicadas contra Covid-19, segundo faixa etária e grupo prioritário dos idosos, por quadrimestre 2021.....</i>	267
<i>Tabela 197- Notificações de Eventos Adversos Pós Vacinação (EAPV) por quadrimestre de 2021.....</i>	267
<i>Tabela 198- Comparativo da Campanha Nacional de Vacinação contra a Influenza, por quadrimestre 2021</i>	268
<i>Tabela 199- Investigação de surtos alimentares, por quadrimestre 2021.....</i>	269
<i>Tabela 200- Dados de fiscalização de Vigilância de Alimentos, por quadrimestre 2021</i>	270
<i>Tabela 201- Quantidade de produtos apreendidos e inutilizados pela Vigilância de Alimentos, por quadrimestre 2021.....</i>	270
<i>Tabela 202- Relação entre o número de reclamações recebidas e atendidas pela EVA, por quadrimestre 2021.....</i>	271
<i>Tabela 203- Metas Comissão Intergestora Bipartite - CIB 250/2007 Atual. 2012 - Vigilância de Alimentos, por quadrimestre 2021</i>	271
<i>Tabela 204- Licenciamento cartorial de Consultórios sem procedimentos (baixo risco), por quadrimestre 2021.....</i>	272
<i>Tabela 205- Vigilância de Hemodiálise e Hemoterapia, por quadrimestre 2021</i>	273
<i>Tabela 206- Dados de fiscalização da Vigilância de Serviços e Produtos de Interesse à Saúde, por quadrimestre 2021.....</i>	273
<i>Tabela 207- Relação entre o número de reclamações recebidas e atendidas pela EVSPIS, por quadrimestre 2021.....</i>	273
<i>Tabela 208- Metas CIB 250/2007 Referidas à Vigilância de Serviços de Interesse Saúde, por quadrimestre 2021.....</i>	274

<i>Tabela 209- Vigilância de Estabelecimentos de Longa Permanência de Idosos (ILPI), por quadrimestre 2021.....</i>	<i>279</i>
<i>Tabela 210- Meta CIB 250/2007 de Vigilância de Serviços de Saúde e de Interesse à Saúde, por quadrimestre 2021.....</i>	<i>279</i>
<i>Tabela 211- Unidade de Alimentação e Nutrição (UAN) hospitalar, por quadrimestre 2021.....</i>	<i>282</i>
<i>Tabela 212- Inspeção de escolas de educação infantil, por quadrimestre 2021.....</i>	<i>285</i>
<i>Tabela 213- Vistorias técnicas em Serviços Veterinários, por quadrimestre 2021.....</i>	<i>285</i>
<i>Tabela 214- Dados de fiscalização de Produtos de Interesse à Saúde, por quadrimestre 2021.....</i>	<i>286</i>
<i>Tabela 215- Quantidade de produtos apreendidos e inutilizados pela Vigilância de Produtos de Interesse à Saúde, por quadrimestre 2021.....</i>	<i>287</i>
<i>Tabela 216- Relação entre o número de reclamações recebidas e atendidas pela NVPS, por quadrimestre 2021.....</i>	<i>287</i>
<i>Tabela 217- Ações Fiscalizadoras, CIB 250/2007, por quadrimestre 2021.....</i>	<i>288</i>
<i>Tabela 218- Inspeções de Drogarias, por quadrimestre de 2021.....</i>	<i>289</i>
<i>Tabela 219- Inspeções de Farmácias de Manipulação, por quadrimestre 2021.....</i>	<i>290</i>
<i>Tabela 220- Inspeções de serviços de Farmácia Hospitalar, por quadrimestre 2021.....</i>	<i>291</i>
<i>Tabela 221- Inspeções em Unidades Públicas Dispensadoras de Talidomida - Vigilância de Produtos de Interesse à Saúde, por quadrimestre 2021.....</i>	<i>291</i>
<i>Tabela 222- Serviço de análise de Certificados de Boas Práticas Farmacêuticas e de Produtos de Saúde, por quadrimestre 2021.....</i>	<i>292</i>
<i>Tabela 223- Dados de fiscalização da Vigilância de Radiações Ionizantes, por quadrimestre 2021.....</i>	<i>293</i>
<i>Tabela 224- Ações de Vigilância de Radiações Ionizantes, por quadrimestre 2021.....</i>	<i>293</i>
<i>Tabela 225- Relação entre o número de reclamações recebidas e atendidas pelo NVRI, por quadrimestre 2021.....</i>	<i>294</i>
<i>Tabela 226- Avaliação de projetos arquitetônicos de Estabelecimentos Assistenciais de Saúde, do Núcleo de Projeto e Infraestruturas em Saúde, por quadrimestre 2021.....</i>	<i>295</i>
<i>Tabela 227- Controle da Leptospirose e roedores, por quadrimestre 2021.....</i>	<i>296</i>
<i>Tabela 228- MI Dengue, por quadrimestre 2021.....</i>	<i>296</i>
<i>Tabela 229- Aplicação de inseticida – Bloqueio Vetorial, por quadrimestre 2021.....</i>	<i>299</i>
<i>Tabela 230- Estudo entomológico de Flebotomíneos, por quadrimestre 2021.....</i>	<i>301</i>
<i>Tabela 231- Número de exemplares e espécies de flebotomíneos, coletados de janeiro a abril/2021, com armadilhas luminosas (tipo CDC), no bairro Restinga, no quadrimestre 2021.....</i>	<i>301</i>
<i>Tabela 232- Pesquisa de Triatomíneos, por quadrimestre 2021.....</i>	<i>301</i>
<i>Tabela 233- Atividades realizadas relacionadas com LVC pela Equipe de Vigilância de Antropozoonose, por quadrimestre 2021.....</i>	<i>303</i>
<i>Tabela 234- Número de atividades realizadas pela relacionadas com a Vigilância da Febre Amarela, por quadrimestre 2021.....</i>	<i>305</i>
<i>Tabela 235- Número de atividades relacionadas com a Vigilância da Raiva, por quadrimestre 2021.....</i>	<i>307</i>
<i>Tabela 236- Demonstrativos das Ações Desenvolvidas, por quadrimestre 2021.....</i>	<i>309</i>
<i>Tabela 237- Demonstrativos das Ações Desenvolvidas, por quadrimestre 2021.....</i>	<i>309</i>
<i>Tabela 238- Análise da qualidade de água para consumo humano, por quadrimestre 2021.....</i>	<i>310</i>
<i>Tabela 239- Quantitativo de análises em amostras de água para consumo humano realizadas, no quadrimestre 2021.....</i>	<i>310</i>
<i>Tabela 240- Outras ações e serviços realizados pela Equipe de Vigilância da Água, por quadrimestre 2021.....</i>	<i>311</i>
<i>Tabela 241- Dados de fiscalização do Núcleo de Saúde Ambiental, por quadrimestre 2021.....</i>	<i>311</i>
<i>Tabela 242- Dados de Fiscalização Ambientes livres do tabaco – Núcleo de Saúde Ambiental, por quadrimestre 2021.....</i>	<i>312</i>

Tabela 243- Relação entre o número de reclamações recebidas e atendidas pelo Núcleo de Saúde Ambiental, por quadrimestre 2021	312
Tabela 244- Comparativo da distribuição das notificações de intoxicações exógenas (SINAN), segundo município de residência, por quadrimestre 2021.....	313
Tabela 245- Relação entre o número de reclamações recebidas e atendidas pelo Núcleo de Fiscalização Ambiental, por quadrimestre 2021	313
Tabela 246- Relação entre o número de reclamações recebidas e atendidas pelo Núcleo de fiscalização Ambiental Equipe de Saúde Ambiental e Águas, por quadrimestre 2021	314
Tabela 247- Relação entre o número de reclamações recebidas e atendidas pelo Núcleo de Fiscalização Ambiental – Aedes, por quadrimestre 2021	314
Tabela 248- Relação entre o número de reclamações recebidas e atendidas Núcleo de Fiscalização Ambiental – Roedores e outros vetores, por quadrimestre 2021	314
Tabela 249- Relação entre o número de reclamações recebidas e atendidas Núcleo de fiscalização Ambiental – Equipe de Vigilância de Antropozoonoses, por quadrimestre 2021.....	314
Tabela 250- Dados de fiscalização do Núcleo de Fiscalização Ambiental, por quadrimestre 2021	315
Tabela 251- Dados de fiscalização do Núcleo de Fiscalização Ambiental – Licenciamento Sanitário, por quadrimestre 2021.....	315
Tabela 252- Dados de fiscalização do Núcleo de Fiscalização Ambiental – Aedes, por quadrimestre 2021	315
Tabela 253- Dados de fiscalização do Núcleo de Fiscalização Ambiental– Roedores e outros Vetores, por quadrimestre 2021.....	316
Tabela 254- Dados de fiscalização do Núcleo de Fiscalização Ambiental – Vigilância População Animal, por quadrimestre 2021	316
Tabela 255- Dados de fiscalização do Núcleo de Fiscalização Ambiental – Equipe de Saúde Ambiental e Águas, por quadrimestre 2021	316
Tabela 256- Dados de fiscalização do Núcleo de Fiscalização Ambiental – Covid-19, por quadrimestre 2021	316
Tabela 257- Número de casos referenciados ao CEREST, visando definição de nexos causal, por Gerência Distrital, por quadrimestre 2021	319
Tabela 258- Outras atividades realizadas pelo CEREST Porto Alegre na sua área de abrangência regional, por quadrimestre 2021	320
Tabela 259- Número de óbitos relacionados ao trabalho notificados no SINAN, por quadrimestre 2021	320
Tabela 260- Distribuição das notificações do SINAN, segundo município de residência, acidentes e doenças/agravos relacionados ao Trabalho, por quadrimestre 2021	320
Tabela 261- Distribuição dos casos de doenças e agravos notificados no SINAN segundo sexo, por quadrimestre 2021.....	320
Tabela 262- Distribuição dos casos de acidentes de trabalho com maior número notificações no SINAN segundo sexo e faixa etária predominante, por quadrimestre 2021	321
Tabela 263- Distribuição dos casos de acidentes de trabalho com maior número notificações no SINAN, segundo tipo de acidente, profissão e causa do acidente, por quadrimestre 2021	321
Tabela 264- Demonstrativo dos valores aplicados em multas, geradas pelas atividades de vigilância em saúde e ações administrativas desenvolvidas, por quadrimestre 2021.....	322
Tabela 265- Número de protocolos de ouvidoria SUS abertos, por quadrimestre 2021	324
Tabela 266- Número de publicações de notícias em rádio, jornais, portais de internet e TV, por quadrimestre 2021.....	326
Tabela 267- Número de visualizações nas mídias sociais, por quadrimestre 2021	326

Índice de Quadros

Quadro 1- Indicadores de estrutura e produção dos serviços do HPS, no quadrimestre 2021	45
Quadro 2- Rede de Serviços de Saúde, no quadrimestre 2021	74
Quadro 3- Concursos Públicos com nomeações processadas, no quadrimestre 2021	77
Quadro 4- Posto de trabalho por contrato temporário e cargos em comissão, por quadrimestre 2021	78
Quadro 5- Quantitativo de profissionais efetivos por atividade/cargo, no quadrimestre 2021	78
Quadro 6- Quantitativo de profissionais por atividade/cargo contratados pela Santa Casa de Misericórdia, no quadrimestre 2021	81
Quadro 7- Quantitativo de profissionais por atividade/cargo contratados pelo Hospital Divina Providência, no quadrimestre 2021	82
Quadro 8- Quantitativo de profissionais por atividade/cargo contratados pela Associação Hospitalar Vila Nova, no quadrimestre 2021	82
Quadro 9- Programação Anual de Saúde, no quadrimestre 2021	95
Quadro 10- Indicadores de Pactuação Interfederativa, no quadrimestre 2021	158
Quadro 11- Devolução de recursos por programa, no quadrimestre de 2021	166
Quadro 12- Auditorias encerradas e em andamento, no quadrimestre 2021	167
Quadro 13- Capacitação dos gerentes das Unidades de Saúde na Plataforma Digital do MAS, no quadrimestre 2021	177
Quadro 14- Beneficiários do Projeto de Inserção Social MAIS DIGNIDADE - agosto de 2018 a abril de 2021	180
Quadro 15- Ações institucionais e interinstitucionais para proteção e cuidado da População em Situação de Rua frente a pandemia do Covid- 19, no quadrimestre 2021	181
Quadro 16- Monitoramento de Casos da Covid-19 nos 07 territórios Quilombolas em 2021	183
Quadro 17- Distribuição das Equipes do PIM PIA nas Gerências Distritais, por quadrimestre 2021	193
Quadro 18- Incidência e Mortalidade por Neoplasias em Porto Alegre	204
Quadro 19- Prestadores de serviços ambulatoriais aptos e contratados, no quadrimestre 2021	207
Quadro 20- Parcerias com o Terceiro Setor - Organizações da Sociedade Civil com Termos de Colaboração firmados pela Lei 13.019/2014 e vigentes, no quadrimestre 2021	207
Quadro 21- Situação de Editais de Chamamento Público para serviços ambulatoriais, no quadrimestre 2021	208
Quadro 22- Prestadores Hospitalares do SUS no Município de Porto Alegre, no quadrimestre 2021	208
Quadro 23- Indicadores por etapa do ciclo da Assistência Farmacêutica, por quadrimestre 2021	214
Quadro 24- Atividades principais realizadas pelo CIEVS, de 2019 à 1º quadrimestre de 2021	226
Quadro 25- Surtos Covid-19 em serviços de alimentação, no quadrimestre 2021	270
Quadro 26- Quantidade de surtos de Covid-19 em Serviços de Interesse à Saúde, no quadrimestre 2021	273
Quadro 27- Hospitais de Porto Alegre conforme Terminologia Básica em Saúde/MS/1983 - série B - Textos Básicos de Saúde 4 - composição do serviço de nutrição enteral e lactário	283
Quadro 28- Fases de execução das Obras, por quadrimestre 2021	330

Índice de Gráficos

Gráfico 1- Evolução de atendimentos no turno estendido nas Unidades de Saúde, por mês, desde abril de 2017.....	25
Gráfico 2- Gráfico de atendimentos por área profissional, no quadrimestre de 2021	38
Gráfico 3- Número de Acolhimentos realizados no CRAI, por quadrimestre de 2021	56
Gráfico 4- Número de Perícias realizadas no CRAI, por quadrimestre de 2021	56
Gráfico 5- Densidade de Incidência de IPCS em Neonatologia, por mês, de 2021.....	68
Gráfico 6- Número de ESF e cobertura populacional em Porto Alegre, de janeiro de 2017 a março de 2021	173
Gráfico 7- Evolução da Cobertura de Saúde Bucal no município, por ano (janeiro 2017 a abril 2021).....	176
Gráfico 8- Solicitações e tempo de regulação de leitos de Enfermaria Adulto, série histórica por quadrimestre, 2021-2020	209
Gráfico 9- Número de solicitações, internações e efetividade em leitos de Enfermaria Adulto, série histórica por quadrimestre, 2021-2020.....	210
Gráfico 10- Solicitações e tempo de regulação de leitos de UTI Adulto, série histórica por quadrimestre, 2021-2020	210
Gráfico 11- Número de solicitações, internações e efetividade em leitos de UTI Adulto, série histórica por quadrimestre, 2021-2020	210
Gráfico 12- Solicitações e tempo de regulação de leitos de Enfermaria Pediátrica, série histórica por quadrimestre, 2021-2020	210
Gráfico 13- Número de solicitações, internações e efetividade em leitos de Enfermaria Pediátrica, série histórica por quadrimestre, 2021-2020.....	210
Gráfico 14- Solicitações e tempo de regulação de leitos de UTI Pediátrica, série histórica por quadrimestre, 2021-2020	211
Gráfico 15- Número de solicitações, internações e efetividade em leitos de UTI Pediátrica, série histórica por quadrimestre, 2021-2020.....	211
Gráfico 16- Solicitações e tempo de regulação de leitos de UTI Neonatal, série histórica por quadrimestre, 2021-2020	211
Gráfico 17- Número de solicitações, internações e efetividade em leitos de UTI Neonatal, série histórica por quadrimestre, 2021-2020.....	211
Gráfico 18- Solicitações e tempo de regulação de leitos de Psiquiatria, série histórica por quadrimestre, 2021-2020	211
Gráfico 19- Número de solicitações, internações e efetividade em leitos de Psiquiatria, série histórica por quadrimestre, 2021-2020	212
Gráfico 20- Fila de espera por consulta médica especializada no município de Porto Alegre, por mês de 2021.....	213
Gráfico 21- Distribuição do número de casos confirmados de Covid-19 por semana epidemiológica e ano de notificação, entre residentes de Porto Alegre/RS.....	245
Gráfico 22- Evolução de notificações de SRAG por Covid-19 com desfecho óbito durante o primeiro quadrimestre de 2021.....	246
Gráfico 23- Total de notificações de Covid-19 em todas as formas clínicas e óbitos pela doença, estratificados por mês durante o primeiro quadrimestre de 2021	247
Gráfico 24- Histórico da infestação de fêmeas adultas de Aedes aegypti, casos de arboviroses e circulação viral nos mosquitos, em Porto Alegre, SE01 a SE17 em 2020 (A) SE01 a SE17 em 2021 (B)	297
Gráfico 25- Comparativo de protocolos abertos na Ouvidoria, por mês, por quadrimestre 2019, 2020 e 2021.....	323

Índice de Figuras

<i>Figura 1- Distribuição dos postos de coleta de laboratório no município de Porto Alegre</i>	<i>40</i>
--	-----------

1.IDENTIFICAÇÃO

Informações Territoriais

Estado: Rio Grande do Sul

Área: 496.827 Km²

População: 1.488.252 habitantes

Densidade populacional: 2.995,51

Fonte: Departamento de Informática do SUS (DATASUS). Ano referência 2020

Secretaria de Saúde

Nome do Órgão: Secretaria Municipal de Saúde de Porto Alegre

Número CNES:3729559

CNPJ: 92963560/0001-60

Endereço: Avenida João Pessoa, 325

E-mail: gabinetesms@sms.prefpoa.com.br

Telefone: (51)3289.2797

Fonte: Cadastro Nacional de Estabelecimentos de Saúde (CNES)

Informações da Gestão

Prefeito(a): Sebastião Melo

Secretário(a) de Saúde: Mauro Fett Sparta de Souza

E-mail secretário(a): mauro.sparta@portoalegre.rs.gov.br

Telefone secretário(a): (51)3289.2899

Fonte: Sistema de Informações sobre Orçamentos Públicos em Saúde (SIOPS)

Fundo de Saúde

Lei de criação: Lei Complementar nº 296

Data de criação: 24/06/1993

CNPJ:11.358.235/0001-76

Natureza: Jurídica

Nome do Gestor do Fundo: Mauro Fett Sparta de Souza

Plano de Saúde

Período do Plano de Saúde: 2018-2021

Status do Plano: Aprovado

Fonte: Departamento de Informática do SUS (DATASUS)

Data da consulta: 01/07/2020

Informações sobre Regionalização

Região de Saúde: Região 10 - Capital e Vale do Gravataí

Municípios	Área (Km2)	População (Habitantes)	Densidade
Alvorada	70.811	211.352	2.984,73
Cachoeirinha	43.766	131.240	2.998,67
Glorinha	323.641	8.204	25,35
Gravataí	463.758	283.620	611,57
Porto Alegre	496.827	1.488.252	2.995,51
Viamão	1.494.263	256.302	171,52

Fonte: Departamento de Informática do SUS (DATASUS). Ano de referência 2020.

Conselho de Saúde

Presidente: Gilmar Campos

Número de Conselheiros por segmento

Usuários: 49

Governo: 8

Trabalhadores: 36

Prestadores: 6

Fonte: Sistema de Informações sobre Orçamentos Públicos em Saúde (SIOPS)
Data da consulta: 04/05/2021

2. INTRODUÇÃO

O município de Porto Alegre possui uma população estimada de 1 milhão 488 mil e 252 habitantes, segundo estimativa do Instituto Brasileiro de Geografia e Estatística (IBGE) em 2020. Compõe o território de abrangência da 1ª Coordenadoria Regional de Saúde/Secretaria Estadual de Saúde, na Região de Saúde de número 10 e é responsável pela gestão de todos os serviços de saúde SUS sob o seu território, sejam eles próprios ou de prestadores públicos ou privados.

O Relatório de Gestão é um instrumento de prestação de contas das ações, serviços e recursos geridos pela Secretaria Municipal de Saúde (SMS) que visa dar publicidade e transparência aos processos. Possibilita também avaliar e monitorar os resultados com o objetivo de qualificar as práticas. A estrutura do relatório está baseada na Resolução nº 459/2012 do Conselho Nacional de Saúde; nos artigos 34, 35 e 36 da Lei Complementar nº141/12; e também no sistema DIGISUS-Gestor/Módulo de Planejamento-DGMP (Portaria nº 750, de 29 de abril de 2019).

O contexto de trabalho da SMS de Porto Alegre, no início deste ano, foi envolto pelo recrudescimento da pandemia do novo coronavírus (SARS-CoV-2), tendo o mês de março de 2021 alcançado indicadores recordes relacionados à Covid-19. Neste sentido, a SMS seguiu envidando esforços na alocação de pessoal, materiais e equipamentos para o atendimento às necessidades de serviço, de estrutura, de organização, de informações, de articulação interna e externa, envolvendo toda força de trabalho disponível. O período também foi intenso na logística para a vacinação da população contra a doença.

O cenário político-administrativo do primeiro quadrimestre do ano foi marcado pela assunção da gestão 2021-2024 da Prefeitura Municipal de Porto Alegre (Gestão Sebastião Melo) a qual, na SMS, inicialmente manteve os principais quadros diretivos, no intuito de não desestabilizar as ações de combate à Covid-19; pela organização do Programa de Metas (PROMETA) da nova gestão; e pela continuidade nas metas e ações previstas no Plano Municipal de Saúde 2018-2021.

A respeito dos resultados dos indicadores de saúde, prosseguiram impactados pela pandemia. Diversas medidas sanitárias continuaram sendo tomadas, tais como assistência, orientação e fiscalização. Ocorreu também no período a retomada de serviços e procedimentos na Rede de Atenção à Saúde (RAS), diminuídos em 2020. A Saúde participou ativamente dos fóruns de debates sobre flexibilização de regras previstas em decretos e retomada gradual de algumas atividades (ensino, comércio, dentre outras) suspensas total ou parcialmente no ano anterior devido a necessidade do isolamento social.

A seguir serão apresentadas as informações em saúde.

3. DADOS DEMOGRÁFICOS E DE MORBIMORTALIDADE

3.1 População estimada por sexo e faixa etária

Tabela 1- População estimada por sexo e faixa etária, ano referência 2020

Faixa Etária	2020		
	Masculino	Feminino	Total
	N	N	N
0 a 4	43.667	41.638	85.305
5 a 9	42.503	40.824	83.327
10 a 14	42.978	42.172	85.150
15 a 19	50.186	49.349	99.535
20 a 29	106.728	108.194	214.922
30 a 39	112.368	121.183	233.551
40 a 49	95.325	108.811	204.136
50 a 59	78.845	99.143	177.988
60 a 69	66.590	92.759	159.349
70 a 79	35.940	57.302	93.242
80 e mais	15.774	35.973	51.747
Total	690.904	797.348	1.488.252

Fonte: Ministério da Saúde/SVS/CGIAE (DataSUS/Tabnet) - *Dados obtidos em 05/05/2021.

3.2 Nascidos Vivos

Tabela 2- Número de nascidos vivos no município, por ano

Unidade Federativa	2015	2016	2017	2018*	2019*	2020*	2021*
Porto Alegre	19.688	18.614	18.461	17.502	16.492	15.650	4.902

Fonte: SINASC/EVEV/DVS/SMS - *Dados provisórios em 04/05/2021.

3.3 Principais causas de internação

Tabela 3- Morbidade Hospitalar de residentes, segundo capítulo da CID-10, por ano

Capítulo CID-10	2016	2017	2018	2019*	2020*	2021*
I. Algumas doenças infecciosas e parasitárias	2.742	2.668	2.811	2.890	2.820	2.325
II. Neoplasias (tumores)	2.771	2.664	2.840	3.000	2.804	1.136
III. Doenças sangue órgãos hemat e transt imunitár	205	168	209	233	204	119
IV. Doenças endócrinas nutricionais e metabólicas	662	533	472	511	472	221
V. Transtornos mentais e comportamentais	1.649	1.584	1.700	2.013	1.822	585
VI. Doenças do sistema nervoso	860	911	756	773	722	324
VII. Doenças do olho e anexos	117	170	325	444	357	135
VIII. Doenças do ouvido e da apófise mastoide	94	87	72	81	62	17
IX. Doenças do aparelho circulatório	4.139	4.197	3.982	3.962	3.775	1.642
X. Doenças do aparelho respiratório	3.193	2.983	2.650	2.674	2.214	845
XI. Doenças do aparelho digestivo	2.991	2.855	2.710	2.895	2.851	1.194
XII. Doenças da pele e do tecido subcutâneo	726	699	596	879	764	291
XIII. Doenças sist osteomuscular e tec conjuntivo	576	539	456	485	499	243
XIV. Doenças do aparelho geniturinário	2.510	2.273	2.243	2.335	2.215	994
XV. Gravidez parto e puerpério	5.255	4.940	4.797	4.679	4.700	2.308
XVI. Algumas afec originadas no período perinatal	710	723	678	643	586	311

XVII.Malf cong deformid e anomalias cromossômicas	230	262	254	224	196	79
XVIII.Sint sinais e achad anorm ex clín e laborat	487	420	469	547	661	309
XIX. Lesões enven e alg out conseq causas externas	2.962	2.899	2.811	2.653	2.853	1.566
XX. Causas externas de morbidade e mortalidade						
XXI. Contatos com serviços de saúde	649	624	598	628	701	351
XXII.Códigos para propósitos especiais						
Total	33.528	32.199	31.429	32.544	31.278	14.995

Fonte: Sistema de Informações Hospitalares do SUS (SIH/SUS) *Dados provisórios em 05/05/2021.

4. DADOS DE PRODUÇÃO DE SERVIÇOS NO SUS

4.1 Produção da Atenção Primária

Tabela 4- Número de atendimentos individuais e odontológicos nas Unidades de Saúde com turno estendido, por quadrimestre 2021

Unidade de Saúde com Turno Estendido	Quadrimestre
	1º
US São Carlos	5.630
US Modelo	5.208
US Tristeza	2.797
US Ramos	5.119
US Diretor Pestana	4.268
US Morro Santana	4.268
US Belém Novo	1.259
US Primeiro de Maio	4.463
Total	27.382

Fonte: BI e-SUS/DAPS/SMS - Relatório de Atendimento Individual e Relatório de Atendimento Odontológico. Todas as categorias profissionais.

Gráfico 1- Evolução de atendimentos no turno estendido nas Unidades de Saúde, por mês, desde abril de 2017

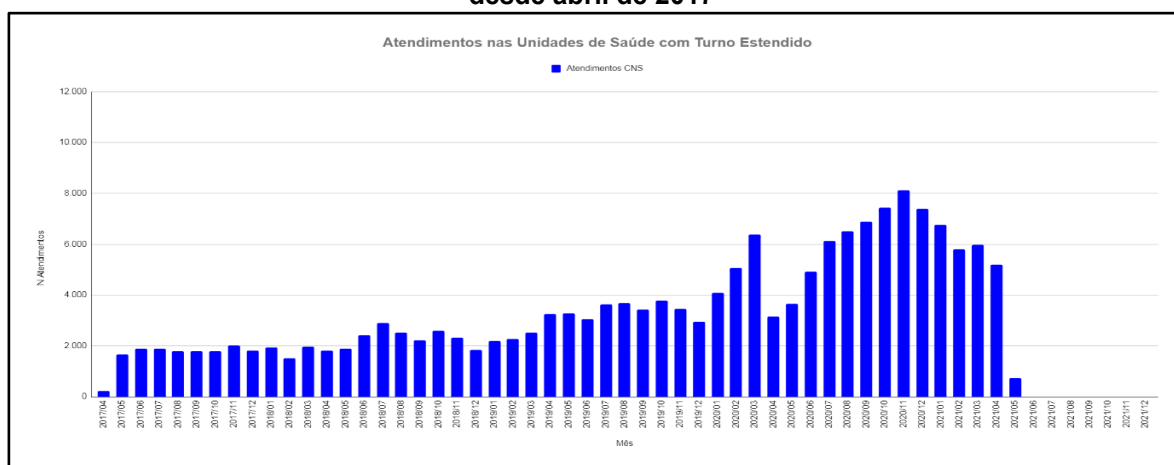

Fonte: BI - e-SUS.

Tabela 5- Porcentagem para cada indicador do Carteirômetro, por quadrimestre 2021

Indicadores	Quadrimestre
	1º
	%
Atendimento de pré-natal	96,61
Atendimento de puericultura	90,68
Exame de pé diabético	15,25
Atendimento de pessoa com asma e DPOC	97,21
Atendimento de pessoas fumantes	55,93
Atendimento domiciliar	88,14
Solicitação de mamografia	95,76
Atendimento para ansiedade	96,61
Depressão	98,31
Resolutividade acima de 85%	99,15
1ª consulta odontológica	91,21
VD para pessoa com Tuberculose	43,22
Drenagem de abscesso	27,12
Exérese	6,78
Cantoplastia	12,71
Sutura de ferimento	22,88

Remoção de cerumen	67,80
Pezinho	89,83
TR para sífilis e HIV	99,15
Teste para hepatites	98,31
TR para gravidez	97,46
Coleta de CP	94,07
Atendimento para DIU	22,88
Restauração decíduo	86,81
Exodontia permanente	95,60
Acesso à polpa	90,11
RASUB	78,02
Capeamento pulpar	79,12

Fonte: e-SUS/Gercon - Carteirômetro Mensal. PowerBi PROCEMPA Carteirômetro.

No 1º quadrimestre, Porto Alegre apresentou 80,49% de resultado para o carteirômetro de indicadores relacionados, em sua maioria, à atendimentos individuais e 65,32% para o carteirômetro relacionado à oferta e realização de procedimentos.

Tabela 6- Total de Atendimentos Individuais realizados nos serviços de Atenção Primária à Saúde, por categoria profissional, por quadrimestre 2021

Categoria profissional	Quadrimestre
	1º
Cirurgião Dentista	96.244
Enfermeiro	324.996
Médico	464,979
Total	886.219

Fonte: Relatório de Atendimento Individual e Relatório de Atendimento Odontológico BI e-SUS.

Tabela 7- Visitas Domiciliares realizadas nos serviços de Atenção Primária à Saúde, por Agente Comunitário de Saúde (ACS) e Agente de Combate às Endemias (ACE), por quadrimestre 2021

Categoria	Quadrimestre		
	1º		
	Agentes	Visitas Domiciliares	Média(dia)*
Agente Comunitário de Saúde	250	42.526	1,41
Agente de Combate a Endemias	21	2.110	0,83
Total	-	44.636	-

Fonte: Relatório de Visita Domiciliar e Territorial e-SUS, BI e-SUS. *Considerando 120 dias no quadrimestre.

Na tabela acima, neste quadrimestre, observa-se que apesar da redução do número de profissionais (ACS e ACE), não houve uma queda significativa na quantidade de visitas domiciliares realizadas, sendo tal redução somente de 9% menor, com aproximadamente 3.300 visitas domiciliares a menos quando comparadas com o 2º quadrimestre/2020, enquanto a redução dos agentes foi de 59%. Em relação às Visitas Domiciliares (VD) realizadas nos serviços de Atenção Primária à Saúde de Porto Alegre por Agente Comunitário de Saúde (ACS) e Agente de Combate às Endemias (ACE), nos anos de 2020 e 2019, verificamos expressivamente a queda no número de VDs, como reflexo da pandemia da Covid-19.

Durante o ano de 2020, foi elaborada uma orientação, enviada via processo SEI para as Gerências Distritais e Coordenadores de US, sobre a

atuação dos Agentes Comunitários de Saúde (ACS) frente à pandemia de Covid-19 na Atenção Primária à Saúde do município de Porto Alegre. Salientamos, que essa orientação manteve as atividades no território, respeitando as normas de segurança, e destacando a manutenção dos acompanhamentos de rotina (vacinação, puérperas, pré-natal, paciente com quadro de agudização de doença crônica, entre outros casos definidos pela equipe) e, a atenção para a vacinação contra a influenza e as situações de violência doméstica, em especial contra crianças e mulheres.

4.2 Produção de Urgências e Emergência

Tabela 8- Produção de Urgência e Emergência por Grupo de Procedimentos, por quadrimestre 2021

Grupo Procedimento	Quadrimestre			
	1º			
	Sistema de Informações Ambulatoriais		Sistema de Informações Hospitalares	
	Quantidade aprovada	Valor aprovado	AIH Pagas	Valor total
01 Ações de promoção e prevenção	-	-	-	-
02 Procedimentos com finalidade diagnóstica	109.898	1.556.895,81	43	130.989,94
03 Procedimentos clínicos	162.160	1.270.336,09	13126	31.581.084,75
04 Procedimentos cirúrgicos	8.925	234.788,46	5890	18.423.524,09
05 Transplantes de órgãos, tecidos e células	137	47.250,45	273	1.892.438,28
06 Medicamentos	-	-	-	-
07 Órteses, próteses e materiais especiais	34	3.958,08	-	-
08 Ações complementares da atenção à saúde	-	-	-	-
Total	281.154	3.113.228,89	19.332	52.028.037

Fonte: Sistemas de Informações Ambulatoriais do SUS (SIA/SUS) e Sistema de Informações Hospitalares do SUS (SIH/SUS). Data da consulta: 07/05/2021.

4.2.1 Prontos Atendimentos

Tabela 9- Distribuição total do número de atendimentos e desistências nas Unidades de Prontos Atendimentos, por quadrimestre 2021

Unidade de Pronto Atendimento	Quadrimestre		
	1º		
	Boletins emitidos	Atendimentos	Desistências (%)
PABJ	18.887	16.877	10,6
PACS ¹	12.369	11.290	8,45
PALP	17.506	15.564	11,09
UPA Moacyr Scliar ²	20.759	17.669	14,9

Fonte: SIHO/AMB e GHC. ¹ Número inclui clínica e pediatria. ² Número inclui clínica, odontologia e cirurgia.

Tabela 10- Distribuição do número de atendimentos e desistências em clínica médica nos Prontos Atendimentos, por quadrimestre 2021

Serviço	Quadrimestre
	1º

	Boletins emitidos	Atendimentos	Desistências (%)
PABJ	15.282	13.832	9,48%
PACS	10.151	9.144	9,61%
PALP	15.614	14.011	10,26%
UPA Moacyr Scliar	17.477	16.444	5,9%

Fonte: SIHO/AMB e GHC. Na lista da clínica médica do PALP entram os atendimentos externos que vão somente para coletar PCR Covid.

Tabela 11- Distribuição do número de atendimentos e desistências em pediatria nos Prontos Atendimentos, por quadrimestre 2021

Serviço	Quadrimestre		
	1º		
	Boletins emitidos	Atendimentos	Desistências (%)
PABJ	3.437	3.374	1,83
PACS	2.218	2.146	3,15
PALP	3.189	3.010	5,61

Fonte: SIHO/AMB

Tabela 12- Distribuição dos atendimentos nos Pronto Atendimentos, segundo a classificação de risco, por quadrimestre 2021

PA	Classificação de risco	Quadrimestre	
		1º	
		Nº de classificações	Proporção (%)
PABJ	Vermelho	33	0,2
	Laranja	569	3
	Amarelo	3.962	21
	Verde	12.993	70
	Azul	972	5
	NC	106	1,03
PACS	Vermelho	21	0,16
	Laranja	498	4,02
	Amarelo	2.447	19,7
	Verde	9.253	74,7
	Azul	125	1,01
	NC	30	0,24
PALP	Vermelho	28	0,16
	Laranja	361	2,06
	Amarelo	3.043	17,38
	Verde	13.294	75,94
	Azul	478	2,73
	NC	301	1,73
UPA Moacyr Scliar ¹	Vermelho	82	0,4
	Laranja	3.050	14,8
	Amarelo	3.322	16,1
	Verde	13.214	63,5
	Azul	364	1,7
	Branco/NC	727	3,5

Fonte: SIHO/AMB. Legenda: NC = Não Classificado

¹ Inclui classificação clínica, odontologia e cirurgia

Tabela 13- Perfil dos atendimentos no Pronto Atendimento em Saúde Mental Cruzeiro do Sul, por quadrimestre 2021

Urgência em Saúde Mental - PACS	Quadrimestre	
	1º	

	Nº	%
Total de boletins emitidos	3.158	-
Total de pacientes atendidos	3.098	98,1
Desistências	60	1,9
Pacientes < 18 anos atendidos	113	3,75
Total Paciente em SO	1.140	36,10
Tempo Médio de Permanência / dias	3,4	-
² Dependência Química em SO	445	39,03
² Transtorno Humor Bipolar SO	196	17,19
² Depressão SO	204	17,89
² Esquizofrenia SO	120	10,52
Transferências para Internação Hospitalar de pacientes em SO	798	70

Fonte: SIHO/AMB.

1 Percentual de desistências = Total de desistências / total de boletins emitidos x 100

2 Percentual de pacientes atendidos por DQ, THB e Esquizofrenia = Total de pacientes atendidos por DQ, THB e Esquizofrenia / Total de pacientes atendidos na Sala de Observação X 100

Tabela 14- Perfil dos atendimentos no Pronto Atendimento em Saúde Mental IAPI, por quadrimestre 2021

Urgência em Saúde Mental –IAPI	Quadrimestre	
	1º	
	Nº	%
Total de boletins emitidos	2.697	-
Total de pacientes atendidos	2.669	98,96
Desistências	28	1,04
Pacientes < 18 anos atendidos	280	10,49
Total Paciente em SO	1.166	43,68
Tempo Médio de Permanência / dias	2,62	-
² Dependência Química em SO	215	18,43
² Transtorno Humor Bipolar SO	102	8,74
² Depressão SO	145	12,43
² Esquizofrenia SO	67	5,74
Transferências para Internação Hospitalar de pacientes em SO	650	55,74

Fonte: SIHO/AMB

1 Percentual de desistências = Total de desistências / total de boletins emitidos x 100

2 Percentual de pacientes atendidos por DQ, THB e Esquizofrenia = Total de pacientes atendidos por DQ, THB e Esquizofrenia / Total de pacientes atendidos na Sala de Observação X 100

Tabela 15- Distribuição do número de atendimentos odontológicos e de desistências em Saúde Bucal no Pronto Atendimento Cruzeiro do Sul e na UPA Moacyr Scliar, por quadrimestre 2021

Serviço	Quadrimestre			
	1º			
	Boletins (N)	Atendimentos (N)	Desistências (N)	Desistências (%)
PACS	2.410	2.384	26	1,08
Moacyr Scliar	598	568	30	5,01

Fonte: SIHO/AMB (PACS) e GHC (UPA Moacyr Scliar)

1 Percentual de desistências= Total de desistências/total de boletins emitidos x 100

4.2.2 Serviço de Atendimento Móvel de Urgências – SAMU

Tabela 16- Distribuição do número de atendimentos odontológicos e de desistências em Saúde Bucal no Pronto Atendimento Cruzeiro do Sul e na UPA Moacyr Scliar, por quadrimestre 2021

Classificação do Médico Regulador	Quadrimestre	
	1º	
	Nº	%
1ª Decisão: Intervenção Necessária e Possível	11.130	28,19
2ª Decisão: Intervenção Necessária e Possível	6.296	15,95
1ª Decisão: Intervenção Necessária e Sem Meios	4.897	12,40
2ª Decisão: Intervenção Necessária e Sem Meios	596	1,51
Total	22.919	-

Fonte: Sistema de Atendimento Pré-Hospitalar (SAPH) Rel 210

Tabela 17- Distribuição do número e proporção dos atendimentos realizados pelo SAMU segundo o perfil das ligações e comparativo, por quadrimestre 2021

Perfil das ligações	Quadrimestre	
	1º	
	Nº	%
Trote	3.443	4,35
Regulação	33.046	41,78
Outros*	42.612	53,87
Total de Ligações	79.101	-
Média Diária (Ligações)	659	-

Fonte: Sistema de Atendimento Pré-Hospitalar (SAPH) Rel 101

*Outros: Ligações interrompidas, repetidas ou engano

Tabela 18- Distribuição do número e proporção de atendimentos realizados pelo SAMU, segundo a causa, e comparativos, por quadrimestre 2021

Tipo de Atendimento SAMU	Quadrimestre	
	1º	
	Nº	%
Caso Clínico	8.627	60,19
Traumático	3.286	22,92
Transporte	790	5,51
Obstétrico	198	1,38
Psiquiátrico	1.430	9,97
Total de APH	14.331	-

Fonte: Sistema de Atendimento Pré-Hospitalar (SAPH) Rel 223 e 215

4.3 Produção da Atenção Psicossocial por forma de organização

Tabela 19– Produção de Atenção Psicossocial por Forma de Organização conforme DigiSUS, por quadrimestre 2021

Forma de Organização	Sistema de Informações Ambulatoriais	
	Qtd. Aprovada	Valor Aprovado
030108-Atendimento/Acompanhamento psicossocial	35.227	19.699,96

Fonte: Sistemas de Informações Ambulatoriais do SUS (SIA/SUS) e Sistema de Informações Hospitalares do SUS (SIH/SUS). Data da consulta: 06/05/2021.

Tabela 20- Produção de Atenção Psicossocial por Forma de Organização conforme DigiSUS, por quadrimestre 2021

Forma de Organização	Sistema de Informações Hospitalares	
	AIH Pagas	Valor Total
030317-Tratamento de transtornos mentais e comportamentais	704	675.446,11

Fonte: Sistemas de Informações Ambulatoriais do SUS (SIA/SUS) e Sistema de Informações Hospitalares do SUS (SIH/SUS). Data da consulta: 06/05/2021.

Tabela 21- Dados dos indicadores de produção de saúde mental ambulatorial e extra-hospitalar, por quadrimestre 2021

Indicadores	Tipo de serviço	Quadrimestre
		1º
Consultas individuais	EESCA	7.432
	ESMA	7.203
	CAPS	50.736
Atendimentos em grupo	EESCA	79
	ESMA	122
	CAPS	1.836
Ações de matriciamento / articulação	EESCA	93
	ESMA	86
	CAPS	433

Fonte: SIA/RAAS/BPA-I/BPA-C. Dados provisórios em 22/03/2021. ESMA e EESCA NHNI/NAVEGANTES fazem registro unificado.

Consideramos que em razão das limitações impostas pela pandemia da Covid-19, os atendimentos tiveram que ser remodelados, de forma que houve redução significativa nos atendimentos em grupos pelas equipes. Tais atendimentos, a fim de se evitar aglomerações, precisaram ter reduzido o número de participantes ou ser desenvolvido de forma *online* por videoconferência. Pelo mesmo motivo, as reuniões para matriciamento de casos deixaram de ocorrer de forma presencial, de um modo geral passando a ocorrer por demanda e de forma *online* ou por telefone.

Ressalta-se ainda, que há subnotificação de registros de procedimentos, já que as EESCA LENO, ESMA LENO e ESMA NEB não tiveram registro de produção no 1º quadrimestre de 2021, assim como a produção da EESCA e da ESMA NHNI/Navegantes é feita de forma unificada, não estando individualizada a produção específica de cada equipe.

4.4. Produção de Atenção Ambulatorial Especializada e Hospitalar

Tabela 22- Produção de Atenção Ambulatorial Especializada e Hospitalar por Grupo de Procedimentos conforme DigiSUS, por quadrimestre 2021

Grupo Procedimento	Sistema de Informações Ambulatoriais		Sistema de Informações Hospitalares	
	Qtd. aprovada	Valor aprovado	AIH Pagas	Valor Total
01 Ações de promoção e prevenção em saúde	26.343	1.1029,38	-	-
02 Procedimentos com finalidade diagnóstica	1.776.527	17.680.163,85	105	158.909,45
03 Procedimentos clínicos	1.135.473	21.974.333,93	14.474	33.963.114,62
04 Procedimentos cirúrgicos	25.967	1.422.761,30	10.146	29.564.882,90
05 Transplante de órgãos, tecidos e células	10.883	1.817.295,83	594	7.032.687,69
06 Medicamentos	-	-	-	-
07 Órteses, próteses e materiais especiais	45.474	2.127.021,71	-	-
08 Ações complementares da atenção à saúde	69	579,60	-	-
Total	3.020.736	45.033.185,60	25.319	70.719.594,66

Fonte: Sistema de Informações Ambulatoriais do SUS (SIA/SUS) e Sistema de Informações Hospitalares do SUS (SIH/SUS). Data da consulta: 07/05/2021.

4.4.1 Atenção Ambulatorial Especializada

Centro de Especialidades Odontológicas

Tabela 23- Produção dos Cirurgiões Dentistas dos Centros de Especialidades Odontológicas, por quadrimestre 2021

Meta mensal	Quadrimestre			
	1º			
	P.B	P.P	P.E	P.C
CEO UFRGS	0	0	0	0
CEO IAPI	5	55	4	125
CEO Bom Jesus	95	125	45	139
CEO GCC	35	57	17	70
CEO Santa Marta	55	147	41	62
Total	190	384	107	396

Fonte: SIA/Tabwin. Dados provisórios em 17.05.2021. Procedimentos estabelecidos na Portaria GM/MS nº 1.464 de 24 de junho de 2011. P.B = Procedimentos Básicos; P.P = Procedimentos Periodontais; P.E = Procedimentos Endodônticos; Procedimentos Cirúrgicos = P.C.

No início do primeiro quadrimestre os CEOs retomaram os atendimentos em todas as especialidades, exceto o CEO da Faculdade de Odontologia da UFRGS, que ainda não está funcionando devido à pandemia. Os CEOs vinculados à SMS deram continuidade aos tratamentos já iniciados, seguindo as orientações do Núcleo de Saúde Bucal, de forma a ter consultas mais longas e resolutivas. Em março de 2021, de acordo com a mudança para a bandeira preta e publicação da IN 05/2021 (disponível no link [SEI PMPA - 13268812 - Instrução Normativa 05.pdf](#)), as agendas dos CEOs foram organizadas de forma a manter

50% dos agendamentos e no restante do período, os profissionais auxiliam em situações diversas, como vacinas, acolhimentos e organização dos atendimentos de pacientes. Com a mudança para a bandeira vermelha novamente, os CEOs estão gradativamente ampliando seus atendimentos. De acordo com os dados apresentados na tabela acima houve aumento considerável da produção dos CEOs, especialmente nos Procedimentos Periodontais e Cirúrgicos.

Serviços de Atendimento Especializado em Tuberculose, Ist/Aids/Hepatites

Serviço de Assistência Especializada – SAE Hepatites Centro

Tabela 24- Produção do SAE Hepatites Centro, por quadrimestre 2021

Consultas	Quadrimestre				
	1º				
	Oferta N	Bloqueio N (%)	Livre N (%)	Realizada N (%)	Absenteísmo N (%)
Infectologia HIV adulta	272	45 (16,54%)	12 (4,41%)	143 (52,57%)	49 (22,79%)
Consulta Tuberculose	142	14 (9,86%)	76 (53,52%)	35 (24,65%)	15 (28,85%)
Gastro/hepatite viral adulta	256	58 (22,66%)	01 (0,39%)	161 (62,89%)	25 (12,69%)
Total	670	117 (17,46%)	89 (13,28%)	339 (50,60%)	89 (19,18%)

Fonte: Gercon.

Serviço de Assistência Especializada – SAE NHNI

Tabela 25- Produção do SAE NHNI, por quadrimestre 2021

Consultas	Quadrimestre				
	1º				
	Oferta N	Bloqueio N (%)	Livre N (%)	Realizada N (%)	Absenteísmo N (%)
Infectologia HIV adulta	69	33 (47,83%)	01 (1,45%)	25 (16,51)	6 (17,14%)
Consulta Tuberculose	218	125(57,33%)	42 (19,27%)	36 (16,51%)	8 (15,69%)
Total	287	158 (55,05%)	43 (14,92%)	43 (14,98%)	14 (16,28%)

Fonte: Gercon.

Serviço de Assistência Especializada – SAE Glória Cruzeiro Cristal

Tabela 26- Produção do SAE GCC, por quadrimestre 2021

Consultas	Quadrimestre				
	1º				
	Oferta N	Bloqueio N (%)	Livre N (%)	Realizada N	Absenteísmo N (%)
Infectologia HIV adulta	111	22 (19,82%)	21 (18,92%)	41 (36,94%)	26 (38,24%)
Infectologia HIV pediátrica	32	09 (28,13%)	05 (15,63%)	16 (50,00%)	2 (11,11%)
Consulta Tuberculose	150	16 (10,67%)	60 (40,00%)	47 (31,33%)	5 (6,76%)
Total	293	47 (16,04%)	86 (29,35%)	104 (35,49%)	33 (20,63%)

Fonte: Gercon.

A partir dos dados demonstrados acima, que incluem primeiras consultas e de retorno é importante ressaltar que as consultas ofertadas nos Serviços de Atendimento Especializado (SAE), neste quadrimestre, mesmo com os bloqueios registrados, têm em sua maioria, pelo menos 10% de sua disponibilidade livre, indicando adequada oferta para a demanda. Somando-se bloqueios e consultas livres, vemos que o SAE NHNI tem mais de 50% de sua capacidade não utilizada, o SAE CSVC mais de 45% e o SAE Centro mais de 30%.

As possíveis causas para o bloqueio de agendas observadas no quadrimestre pode relacionar-se a menor oferta de profissionais em virtude do período de férias nos meses de janeiro e fevereiro, mas principalmente em decorrência das medidas utilizadas para o enfrentamento e prevenção ao Covid-19, onde foi seguida a orientação repassada no OFÍCIO CIRCULAR nº 03/2020 (Orientações aos serviços que realizam atendimento das pessoas vivendo com HIV/AIDS no Estado do Rio Grande do Sul, mediante a pandemia da Covid-19) que, no 6º parágrafo, orienta por excepcionalidade que as consultas médicas poderão ser espaçadas de acordo com a avaliação do profissional com objetivo de reduzir a circulação de pessoas e atender a demanda de pacientes sintomáticos que procurarem o serviço.

Além disso, em fevereiro de 2021 foi divulgada a Instrução Normativa SMS Nº 05 que orienta que os Serviços Especializados devem manter a oferta mínima de 50% dos agendamentos de exames e consultas (entre primeiras e retornos) ofertados à Regulação Ambulatorial. Tal Instrução Normativa objetiva que os profissionais dos serviços especializados auxiliem às Unidades de Saúde da Atenção Primária à Saúde, em virtude da grande demanda proporcionada pela pandemia da Covid-19.

No que se refere ao absenteísmo, observa-se que o SAE NHNI (20,63%) apresenta o maior percentual entre os Serviços, o que pode estar relacionado a demografia e a vulnerabilidade dos territórios aos quais o mesmo é referência: Leste/Nordeste, Noroeste/Humaitá/Ilhas e Norte/Eixo Baltazar.

Referente a agenda, Consulta em Tuberculose, além das informações relatadas acima, destaca-se que em 2021 apenas 46,4% dos casos de Tuberculose foram diagnosticados na rede de Atenção Primária. Observa-se que os usuários acometidos por Tuberculose, em sua maioria vulneráveis, têm sido diagnosticados na rede hospitalar e rede de emergências que ao referenciar para Rede de Atenção Secundária não entram diretamente via sistema Gercon, porém após a entrada no serviço são regulados internamente.

Serviços Ambulatoriais Distritais

Atenção Especializada- Serviços Próprios

Tabela 27- Quantitativo total de consultas médicas especializadas nos Serviços Ambulatoriais Distritais, por quadrimestre 2021

Ambulatório de Especialidades	Quadrimestre				
	1º				
	Oferta (N)	Bloqueio N° (%)	Livre N° (%)	Realizada N°	Absenteísmo (%)
SAD Centro (Santa Marta)	9.097	2.433 (26,7%)	2.155 (32,3%)	2.864	612 (13,6%)
SAD NHNI (IAPI)	10.761	4.579 (42,6%)	2.145 (34,7%)	3.388	515 (12,8%)
SAD PLP (Murialdo)	6.054	1.268 (20,9%)	2.490 (52,0%)	1.866	287 (12,5%)
SAD Leno (Bom Jesus)	3.814	1.597 (41,9%)	1.222 (55,1%)	688	303 (30,5%)
SAD GCC (Vila dos Comerciários)	7.889	3.175 (40,2%)	1.474 (31,3%)	2.404	374 (11,5%)
Total	37.615	13.052 (34,7%)	9.486 (38,6%)	11.210	2.091 (13,9%)

Fonte: Gercon.

No quadrimestre em análise, observamos um total de 37.615 consultas ofertadas, tanto primeiras consultas como retornos, pelos médicos da Atenção Especializada, que atuam nos Serviços Ambulatoriais Distritais do Município de Porto Alegre. Nesse início de ano de 2021, tivemos alguns períodos atípicos, devido a pandemia do coronavírus, o que levou a bloqueios de agendas e maior quantidade de absenteísmos por parte dos pacientes. Além disso, algumas agendas ficaram livres devido à redução de atendimentos na Atenção Primária, pela mesma razão da pandemia, reduzindo a quantidade de encaminhamentos para a Atenção Especializada. Ao longo do ano vamos seguir observando esses comportamentos para realizar os ajustes necessários.

Nesse quadrimestre, incluímos, também, o SAD LENO (Bom Jesus) na análise, pois o serviço passou a contar com atendimento médico de pediatras e ginecologista, regulados pelo sistema Gercon.

Tabela 28- Número de exames, por tipo, ambulatório, por quadrimestre 2021

Serviço de Apoio Diagnóstico	Tipo de exame	Quadrimestre				
		1º				
		Oferta N°	Bloqueio N° (%)	Livre N° (%)	Realizada N°	Abs. N° (%)
SAD Centro (Santa Marta)	Audiometria adulta	615	168 (27,3%)	105 (23,4%)	298	41 (11,9%)
	Audiometria infantil	467	129 (27,6%)	238 (70,4%)	75	24 (24%)
	Eletrocardiograma	2.198	1.047 (47,6%)	11 (0,9%)	699	244 (21,4%)
SAD NHNI (IAPI)	Rx odontológico intrabuca	464	226 (48,7%)	19 (7,9%)	106	79 (36,0%)
	Ultrassonografia transvaginal	975	135 (13,8%)	25 (2,9%)	545	270 (33,1%)
	Eletrocardiograma	2136	547	38	1.115	414

			(25,6%)	(2,3%)		(26,6%)
SAD GCC (Vila dos Comerciários)	Eletrocardiograma	3.444	1.340 (38,9%)	45 (2,1%)	1.350	684 (33%)
SAD PLP (Murialdo)	Eletrocardiograma	1398	946 (67,6%)	4 (0,88%)	339	83 (18,5%)
Total		11.697	4.538 (38,7%)	485 (6,7%)	4.527	1.839 (27,5%)

Fonte: Gercon

No quadrimestre, em análise, observa-se uma oferta de 11.697 procedimentos listados. O percentual de bloqueios foi de 38,7% (4.538) e o de absenteísmo de 27,5% (1.839), ambos, em decorrência, principalmente, da pandemia da Covid-19. Nesse quadrimestre incluímos o SAD PLP (Murialdo) na análise, pois o mesmo passou a contar com a realização do exame de eletrocardiograma regulado pelo sistema Gercon.

Tabela 29- Número de total de consultas e distribuição de fraldas por serviço de estomaterapia, por quadrimestre em 2021

Serviço de Estomaterapia	Especialidade	Consultas	Quadrimestre			Absenteísmo (%)
			Oferta	Livre	Bloqueada	
SAD NHNI (IAPI)	Curativos especializados		2.897	1.676	22	74 (6,2%)
	Estomia		232	21	40	27 (15,8%)
	Total		3.129	1.697	62	101 (7,4%)
	Dispensação fraldas (Nº de pacientes em uso)				3.149	
SAD Centro (Santa Marta)	Curativos especializados		2.116	699	275	157 (13,7%)
	Estomia		777	381	86	11 (3,5%)
	Total		2.893	1.080	361	168 (17,3%)
	Dispensação fraldas (Nº de pacientes em uso)				2.452	
SAD GCC (Vila dos Comerciários)	Curativos especializados		1.425	431	37	36 (3,8%)
	Estomia		612	386	27	6 (3,0%)
	Total		2.037	817	64	42 (3,6%)
	Dispensação fraldas (Nº de pacientes em uso)				2.086	
Total Porto Alegre	Curativos especializados		6.438	2.806	334	267 (8,1%)
	Estomia		1.621	788	153	44 (6,5%)
	Total		8.059	3.594	487	311 (7,8%)
	Dispensação fraldas (Nº de pacientes em uso)				7.687	

Fonte: Gercon, GUD/SES

No primeiro quadrimestre de 2021 foram ofertadas 8.059 consultas de enfermagem para o atendimento de curativos especializados e estomias. Esses atendimentos, quando se avalia consultas livres e absenteísmo, também podem

ter sido influenciados pela pandemia do coronavírus e a diminuição da procura por atendimentos de doenças crônicas.

Ambulatório T

No primeiro quadrimestre de 2021, tivemos 196 novos usuários cadastrados no Ambulatório T, destes 82 são homens trans, 81 mulheres trans, 20 pessoas não-binárias e 2 mulheres travestis. Os dados evidenciam que se conseguiu aumentar a presença e acessibilidade das mulheres trans ao serviço, um dos grandes objetivos da gestão do Ambulatório. Com isso, atualmente temos vinculados ao Ambulatório Trans da Atenção Primária: 958 usuários.

Tabela 30- Total de indivíduos cadastrados no ambulatório e número de cadastros, separados por identidade de gênero, no quadrimestre 2021

Identidade de Gênero	Quadrimestre	
	1º	
	Total de usuários	Cadastros
Homem Trans	445	82
Mulher Trans	385	81
Não-binária	86	20
Outro/SR	16	11
Travesti	25	2
Total geral	958	196

Fonte: Dados da Área Técnica da Saúde LGBTQI+/SMS.

Quanto aos dados de recorte raça/cor, nota-se ainda uma grande discrepância, sendo a gritante maioria dos nossos usuários brancos, em torno de 70%, o que se reflete nos dados de atendimentos.

De janeiro a abril de 2021 foram realizados 828 atendimentos, destes 185 eram atendimentos a novos usuáries que geralmente são realizados com uma equipe multiprofissional, formada por residentes de núcleos diferentes. Devido ao agravamento da pandemia, nem todos os usuários recém cadastrados puderam passar por atendimento, sendo eles remarcados ou ficando em estado de espera. De março a abril foram realizadas 41 escutas em saúde mental após o esforço da coordenação para suprimir esta importante demanda do serviço.

Também realizou-se 11 atendimentos com nutricionista, em um pequeno espaço de tempo da abertura da agenda, com isso foi identificada alta necessidade de atendimento desse núcleo profissional.

Gráfico 2- Gráfico de atendimentos por área profissional, no quadrimestre de 2021

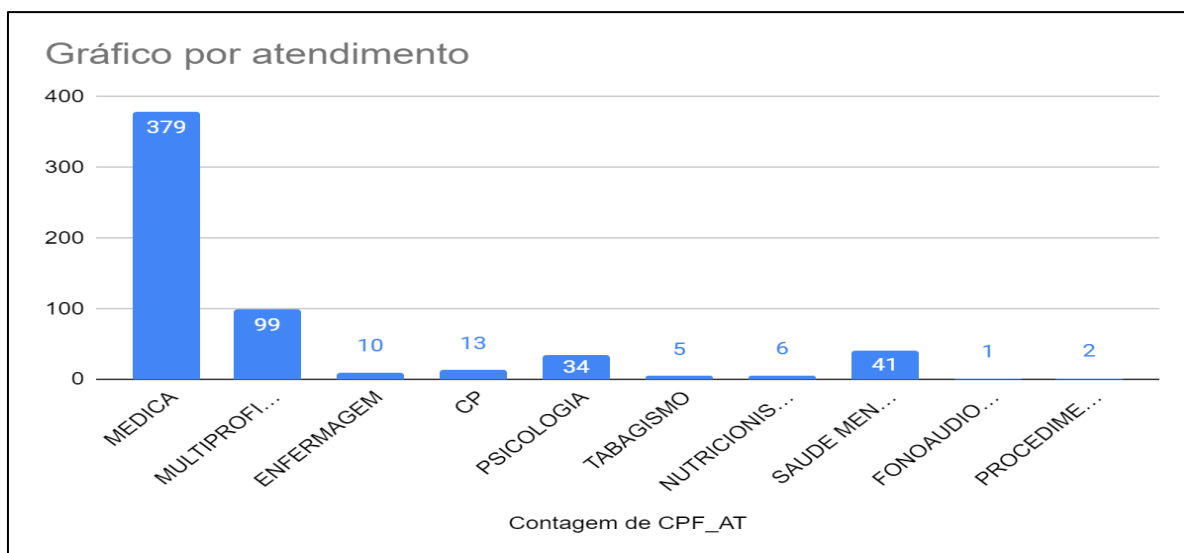

Fonte: Dados da Área Técnica da Saúde LGBTQI+/SMS de Porto Alegre.

Assistência Laboratorial

Tabela 31- Número de exames realizados pelos Laboratórios próprios, por quadrimestre 2021

Exames	Quadrimestre		
	1º		
	Lab. Central	HPS	HMIPV
Genotipagem/Carga Viral HCV	493	-	-
Bioquímica	-	61.546	116.061
Imunologia / hormônio	2.387	-	34.203
Hematologia e Coagulação	-	20.815	33.838
Carga viral HIV	3.716	-	-
CD4/CD8	1.850	-	-
HIV ELISA/ECLIA	-	-	-
Microbiologia	-	2.883	5.678
Parasitologia	-	30	529
Teste de Esterilização	66	-	-
Tuberculose	4.390	-	-
TR Dengue NS1	29	-	-
Urinálise	-	1.967	8.321
Total	12.931	87.241	198.630

Fonte: Sistema Laboratorial

A tabela acima apresenta os dados dos laboratórios municipais. Percebe-se que a produção geral dos três laboratórios é levemente superior ao apresentado no mesmo período em 2020.

No Labcen cabe ressaltar a quantidade de testes relacionados ao diagnóstico da tuberculose. No primeiro quadrimestre de 2020 foram realizados 2.421 exames, enquanto em 2021 tivemos 4.390.

No laboratório do HPS houve um aumento em todos os exames quando comparado ao mesmo período de 2020.

No laboratório do HMIPV houve estabilidade na quantidade de exames reportados no mesmo período de 2020 e 2021

Tabela 32- Número de exames realizados pelos laboratórios contratualizados, por quadrimestre 2021

Laboratórios	Quadrimestre	
	1º	
	Produção Física	Produção Financeira (R\$)
Analysis	99.548	563.078,04
Andradas	40.715	225.476,56
Bioanálises	87.966	567.292,37
Endocrimeta	91.783	522.810,44
Faculdade de Farmácia	23.559	165.107,46
Felippe	10.946	59.290,99
Geyer	34.787	186.077,53
Jeffman	132.497	700.636,50
Lutz	46.349	249.987,77
Marques Pereira	28.183	152.632,29
Mont Serrat	15364	85.141,19
Moogen	-	-
Nobel	112.153	611.941,36
Santa Helena	29.013	162.676,47
Total	752.863	4.252.149
Média mensal	250.954	1.417.382,99

Fonte: SIA/Tabwin (o mês de abril/2021 não está disponível, aguardando homologação do DATASUS/MS)

A tabela acima mostra a quantidade de exames laboratoriais realizados pelos laboratórios conveniados ao SUS neste quadrimestre. Com os dados preliminares (janeiro a março) vemos que a média mensal de exames produzidos foi maior que a apresentada no mesmo período em 2020.

No 1º quadrimestre de 2020 tivemos uma média mensal de 171.634 enquanto em 2021 tivemos 250.954. Estes dados mostram que não existe dificuldade por parte do cidadão em acessar os exames laboratoriais solicitados, principalmente na Atenção Primária em Saúde.

Figura 1- Distribuição dos postos de coleta de laboratório no município de Porto Alegre

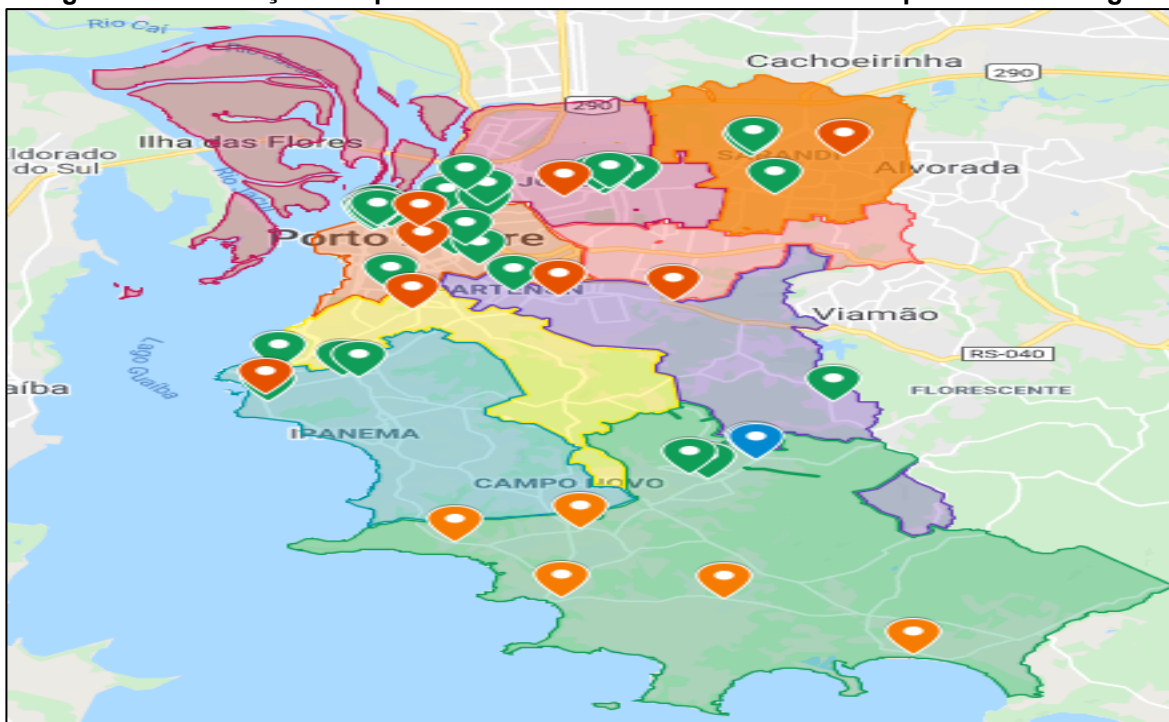

Fonte: Geosaude – Postos de Coleta. Legenda: Verde – postos de coleta contratualizados; Laranja – Coletas volantes; Vermelho – Unidades de Saúde de turno estendido e pontos de coleta dos laboratórios.

Em relação ao enfrentamento da pandemia do novo coronavírus, a SMS-POA manteve os contratos laboratoriais para a realização do RT-PCR, com exceção do laboratório Peritos Lab que teve término de contrato em março. Neste quadrimestre, Porto Alegre realizou aproximadamente 107.000 exames moleculares.

Com o intuito de manter a possibilidade de testes disponíveis na cidade e aumentando cada vez mais a capilaridade de pontos de coleta para a realização do RT-PCR, a SMS lançou em abril o edital de Chamamento Público para credenciamento de Instituições Privadas com ou sem Fins Lucrativos interessadas em participar, de forma complementar, na prestação de serviços de apoio diagnóstico laboratorial de enfrentamento à pandemia do Coronavírus para realização de exames moleculares e sorológicos que está na fase de avaliação documental.

4.4.2 Atenção Hospitalar

Produção dos Prestadores Hospitalares

Tabela 33- Faturamento ambulatorial e quantitativos contratualizados dos hospitais de Porto Alegre, por quadrimestre 2021

Hospitais	Quadrimestre	
	1º	
	Faturamento Ambulatorial	
	Produção Física	Produção Financeiro (R\$)
H. Conceição	675.697	8.458.732
H. Fêmina		1.686.133

H.Cristo Redentor		1.617.745
H. de Clínicas	395.696	11.068.315
Sanatório Partenon	6.903	62.311,75
H. Psiquiátrico São Pedro	11.477	42.617,4
H. São Lucas da PUCRS	103.697	4.726.391
H. Banco de Olhos	91.676	1.188.923
H. Independência	27.114	585.642,2
H. Divina Providência	-	-
H. de Pronto Socorro	120.216	1.482.656
H. Presidente Vargas	214.340	1.756.241
I. Santa Casa Misericórdia	357.465	14.045.903
H. Vila Nova	198.024	2.747.196
Inst. de Cardiologia	102.465	1.587.931
H. Santa Ana	11.239	359.555,7
H. Restinga Extremo Sul	128.714	834.753,7

Fonte: DGC/TABWIN - H= Hospital; I. = Irmandade; Inst. = Instituto

GHC – Orçamento Pré-fixado R\$ 15.247.927,50 mês; Orçamento Pós-fixado R\$ 208.337,23 mês; Orçamento Atenção Básica R\$ 630.910,00 mês

Tabela 34- Faturamento hospitalar com produção aprovada e contratualizada dos hospitais, por quadrimestre 2021

Hospitais	Quadrimestre	
	1º	
	Faturamento Hospitalar	
	Produção Físico	Produção Financeiro (R\$)
H. Conceição		19.503.548,6
H. Fêmeina	11.681	2.541.597,26
H.Cristo Redentor		3.883.953,58
H. de Clínicas	7.534	30.620.158,71
Sanatório Partenon	149	257.769,96
H. Psiquiátrico São Pedro	129	227.422,42
H. São Lucas da PUCRS	13.178	4.075.246,02
H. Banco de Olhos	306	951.116,85
H. Independência	1.687	3.816.997,58
H. Divina Providência	42	599.866,96
H. Espírita	428	752.250,04
H. de Pronto Socorro	1.574	2.288.827,12
H. Presidente Vargas	2.183	2.149.454,51
I. Santa Casa Misericórdia	4.323	20.638.093,32
H. Vila Nova	2.714	4.644.044,37
Inst. de Cardiologia	1.505	9.899.093,18
H. Santa Ana	753	1.088.114,49
H. Restinga Extremo Sul	1.362	1.237.865,86

Fonte: DGC/TABWIN - Prod: Produção; Contr.: Contrato; H. = Hospital; I. = Irmandade; Inst. = Instituto. Valor médio AIH (R\$) GHC – Orçamento Pré-fixado R\$ 15.247.927,50 mês; Orçamento Pós-fixado R\$ 208.337,23 mês; Orçamento Atenção Básica R\$ 630.910,00 mês.

Tabela 35- Faturamento hospitalar com produção aprovada e contratualizada dos hospitais, por quadrimestre 2021

Origem do Paciente	Quadrimestre				
	1º				
	Quantidade e AIH	%	Valor (R\$)	%	Valor médio AIH (R\$)
Município de Porto Alegre	22.469	59,489	545.26.913,38	49,9	2.426,7
Municípios do Interior RS	15.178	40,185	53.482.873,01	48,9	3.523,7
Municípios de outros	123	0,326	1.201.712,11	1,2	99.770,1

Hospital de Pronto Socorro

O Hospital de Pronto Socorro Municipal de Porto Alegre (HPS) completou, em abril deste ano, 77 anos de assistência pública, com atendimento 100% SUS e integrado à rede de saúde de Porto Alegre. Apesar de ser um Hospital Municipal, mais de 20% de seus pacientes provêm de outros municípios.

O hospital passa pelo desafio da manutenção dos recursos humanos, além de recursos financeiros e patrimoniais. No trimestre vigente, precisamente no mês de março, o HPS, ciente da necessidade do aumento de leitos para atendimento de pacientes Covid, liberou 10 leitos UTI e 26 leitos de enfermaria. Mesmo não sendo a expertise deste Hospital, que tem sua referência em Trauma, a gestão envidou todos os esforços, juntamente com o parceiro contratualizado Hospital Vila Nova, para proporcionar o atendimento qualificado ao paciente, neste momento de agravamento da pandemia.

Neste Relatório de Gestão são apresentados principais indicadores desta Instituição como dados financeiros, taxas de ocupação, produções dos setores de assistência hospitalar e informações sobre recursos humanos. Com a pandemia, tivemos variáveis importantes nos aspectos econômicos, sociais e, principalmente, na saúde da população, impactando diretamente nos resultados aqui demonstrados pelo hospital.

Indicadores econômico-financeiros

Tabela 36- Indicadores de Desempenho Econômico: Recursos orçados e empenhados, por quadrimestre 2021

Recursos (R\$)	Quadrimestre		
	Orçamento Anual	Orçamento*	Empenhado
PMPA	74.637.992,70	24.879.330,90	34.598.717,45
FMS	98.585.818,67	32.861.939,56	21.128.746,97
Total	173.223.811,37	57.741.270,46	55.727.464,42

Fonte: Setor Financeiro HPS, Planilha de Controle. * Orçamento no quadrimestre.

Conforme dados acima, os recursos da PMPA e FMS foram reduzidos, porém tivemos suplementação orçamentária através de emendas impositivas. O valor orçado inicial para o ano de 2021, foi estimado em R\$ 139.359.809,00, sendo o total orçado no final do período R\$ 173.223.811,37. As suplementações se deram devido ao aumento das contratações de serviços de mão-de-obra, serviços de tecnologia da informação e comunicação e materiais de consumo. O aumento dos serviços e materiais ocorreu em virtude do cenário da pandemia onde, nestes primeiros meses do ano de 2021, tivemos maiores índices de infectados por coronavírus, aumentando as internações em todos os hospitais. Destacamos os meses de março e início de abril por estarmos incluídos no recebimento desses pacientes.

Indicadores de desempenho Institucional, qualidade e segurança assistencial, estrutura e produção de serviços

Tabela 37- Indicadores de desempenho institucional do HPS, por quadrimestre 2021

Descrição	Quadrimestre
	1º
Taxa de ocupação operacional geral	92,07%
Taxa de ocupação leitos UTI Adulto	88,63%
Giro de Leito	3,28
Média de permanência (TMP)	6,89%
Taxa de cirurgias eletivas	38,37%
Percentual atendimentos munícipes de POA	76,51%

Fonte: SIHO – Estatística Geral, Linhas de Cuidado.

A tabela acima apresenta os indicadores de desempenho institucional demonstrando a gestão operacional. Neste primeiro quadrimestre tivemos um aumento na ocupação geral de leitos do HPS, 92,07%. Observa-se um aumento também na ocupação de leitos UTI adulto devido o HPS, no mês de março/2021, ter atendido pacientes Covid-19. Mesmo com a ocupação elevada, manteve-se o tempo de média permanência, e houve leve acréscimo no giro de leito. Nota-se também um aumento na taxa de cirurgias eletivas, devido o HPS não ser referência Covid até março/2021. A porcentagem de atendimentos a munícipes de POA manteve-se.

Tabela 38- Indicadores de Qualidade e Segurança Assistencial do HPS, por quadrimestre 2021

Descrição	Quadrimestre
	1º
Taxa de mortalidade institucional	6,25
Taxa de mortalidade institucional = ou < 24h	0,08402
Incidência de infecção associada CVC UTI *Adulto	4,51/1000
Incidência de infecção associada CVC UTI *Pediátrica	7,21/1000
Incidência de queda – Geral	0,86/1000

Fonte: SIHO – Estatística Geral, Linhas de Cuidado e Acompanhamento Serviço de Controle e Infecção e de Segurança do Paciente. *CVC UTI: cateter venoso central em Unidade de Terapia Intensiva

Quanto às infecções de corrente sanguínea relacionadas a utilização de cateter venoso (CVC) na UTI adulto, observamos uma redução na taxa média de 0,69 infecções/ 1000 CVC- dia quando comparada a média de 2020 com uma utilização do dispositivo de 84,7%, 7% maior que em 2020. Este resultado ainda é superior à meta esperada de 2,2 infecções/1000 CVC- dia, mas acompanhou o risco pela exposição ao uso do dispositivo. Quanto à taxa de infecções na UTI pediátrica relacionadas ao uso do CVC, de 7,21/ 1000 CVC-dia, observa-se um aumento significativo quando comparado a média de 2020 que foi de 1,4 infecções /1000 CVC-dia. Tal aumento foi pauta em reunião da CCIH a fim de discutir estratégias de melhoria. Assim como no adulto, também se observou um aumento na utilização de dispositivo de 12,5% e maior gravidade dos pacientes internados. Quanto à incidência de queda, tivemos 0,86 para cada 1.000 pacientes hospitalizados.

Tabela 39- Estratificação de atendimentos por classificação de risco do HPS, por quadrimestre 2021

Risco	Quadrimestre	
	1º	
	Nº	%
Vermelho	104	0,35
Laranja	1184	3,99
Demais (Amarelo+Azul+Verde+NC)	28.412	95,66

Fonte: SIHO, Programa Classificação de Risco. NC=Não Classificado

Ocorreu uma redução no percentual de pacientes classificados como vermelho, comparado ao ano de 2020. E um aumento dos pacientes classificados como laranja, amarelo, verde e NC.

Quadro 1- Indicadores de estrutura e produção dos serviços do HPS, no quadrimestre 2021

Unidades Tabela 62 - Indicadores de Estrutura	Estrutura (Leitos, macas, salas, equipamentos)	Unidade de Medida	Estrutura efetiva	Capacidade operacional/Mês	1º Quadrimestre		
					Desempenho Médio	Média Internações	Taxa ocupação (%)
Emergência Sala Amarela	14 macas	Atendimentos	14	1.273	532	269	0,42
Emergência Sala Vermelha	6 macas	Atendimentos	6	545	295	144	0,54
Atendimento ambulatório	9 pontos de cuidados	Atendimentos	9	38.014	3.951	-	0,10
Bloco Cirúrgico	4 salas	Nº de Cirurgias	3	545	231	-	0,42
Enfermaria Queimados	6 leitos	Paciente-dia	6	154,53	159	11	1,03
Enfermaria 2º Pavimento*	20 leitos	Paciente-dia	20	608	290	60	0,48
Enfermaria 3º Pavimento	21 leitos	Paciente-dia	21	540,85	603	114	1,11
Enfermaria 4º Pavimento	26 leitos	Paciente-dia	26	669,63	596	102	0,89
UTI 3º Andar	10	Paciente-dia	10	257,55	255	28	0,99

UTI 4º Andar	10	Paciente-dia	10	257,55	278	23	1,08
UTI Pediátrica	8	Paciente-dia	8	206	186	20	0,90
UTI Queimados	4	Paciente-dia	4	103	112	6	1,09
Unidade Coleta e Transfusão	2	Bolsa transfundida	2	2.029			0,00
Tomografias	2	Exame	2	2.545	2.210	-	0,87
Radiologia básica	5	Exame	4	23.027	7.557	-	0,33
Ultrassonografias	1	Exame	1	1.454	72	-	0,05
Laboratório	1	Exame		321.520	17.982	-	0,06

Fonte: SIHO /CNES. *O bloco conta com 10 leitos de em sala recuperação, porém a capacidade técnica de manutenção não suporta, por isso apenas 5 leitos estão liberados para utilização.

O quadro acima apresenta os indicadores de produção dos serviços executados no HPS no período analisado e os compara com a sua capacidade operacional efetiva, de acordo com a estrutura disponibilizada. A enfermaria do 2º andar foi ativada no mês de março/2021 para realocação de pacientes, pois tivemos ala Covid na UTI 3º andar e enfermaria do 4º pavimento neste período. Hoje a enfermaria do 2º pavimento encontra-se ativa com 20 leitos em funcionamento. E a Enfermaria do 4º pavimento, após saída de pacientes Covid, foi desativada por necessidade de obras e reparos.

Indicadores de recursos humanos e de produtividade

Tabela 40- Indicadores de recursos humanos do HPS, por quadrimestre 2021

Descrição	Quadrimestre
	1º
Relação profissionais de enfermagem/leito	3,68
Relação profissionais de enfermagem/pontos de cuidado	2,02
Funcionários ativos	998
Absenteísmo total do HPS	27,27%

Fonte: Controle Recursos Humanos e Direção de Enfermagem

A relação de profissionais por leito é parâmetro de comparação nacional e internacional para hospitais, mas se tratando de um hospital de urgência e emergência a relação de profissionais por pontos de cuidado também é um indicador de assistência importante já que a maioria dos usuários do SUS que são atendidos no hospital não chegam a ocupar leito, mas requerem um volume considerável de cuidados em enfermagem.

O indicador profissional de enfermagem/pontos de cuidado é o de mais acurácia, tem dado a característica do hospital, que é de urgência e não necessariamente voltado à internação hospitalar.

O HPS em função do aumento expressivo de casos de Covid e o colapso da oferta de leitos para pacientes com necessidade de internação hospitalar em terapia intensiva e unidade de internação, disponibilizou 26 leitos de enfermaria e 10 leitos de terapia intensiva para pacientes com este perfil. No período de 08 de março a 22 de abril, recebemos 82 profissionais de enfermagem (enfermeiros e técnicos de enfermagem) em regime de contrato temporário. A fim de garantir assistência de enfermagem 24 horas por dia para o aumento da demanda.

Em relação ao quantitativo de funcionários ativos e absenteísmo total, tem-se a dizer que os dados acima referem-se a servidores municipais, municipalizados e celetistas. Não incluem terceirizados, estagiários e residentes.

Ainda sobre o índice de absenteísmo, tem-se a dizer que o percentual refere-se à média dos três primeiros meses de 2021, visto que ainda não se tem os dados pertinentes ao mês de abril. E em análise aos 3 primeiros meses do ano de 2021, observa-se um aumento significativo. Justifica-se pela pandemia.

Indicadores de Ouvidoria

Tabela 41- Indicadores das Demandas da Ouvidoria, por quadrimestre 2021

Descrição	Quadrimestre	
	1º	
Total de manifestações*	47	
Total de Reclamações	30	
Total de Elogios	6	
Denúncia	1	
Informações	4	
Sugestão	0	
Solicitações	6	

Fonte: Controle Ouvidoria – Estatística. *Através do 156 e através E-mail Direção HPS

Os indicadores da Ouvidoria, no primeiro quadrimestre de 2021, nos mostram um aumento de reclamações que se justificam pelas mudanças de fluxos no hospital. Com o recebimento de serviço terceirizado para atendimento aos pacientes Covid, houve a necessidade de mudanças nos fluxos, transporte de pacientes, horários de visita, bem como criação de unidades para atendimento exclusivo Covid.

Houve atraso nas respostas devido ao encaminhamento tardio através do 156 (Fala Poa) bem como demora nos retornos das áreas do HPS com suas respostas. Situação causada pelo acúmulo de trabalho durante este período da pandemia.

Considerações

Indicadores como o percentual de absenteísmo, servidores ativos, taxas de ocupação, número de atendimentos, recursos financeiros, sofreram impactos, como o aumento da produtividade. Com isso, seu reflexo gerou um maior custo para esta Instituição, conforme exposto na Seção I.

Hospital Materno Infantil Presidente Vargas - HMIPV

Capacidade Hospitalar no HMIPV

Tabela 42- Capacidade hospitalar instalada e capacidade operacional do HMIPV, por quadrimestre 2021

Enfermaria	Quadrimestre	
	1º	
	Capacidade instalada (CNES)	Capacidade Operacional
Alojamento Conjunto – 8º andar	26	26
Patologia da Gestação – 7º andar	9	9
Internação Ginecológica – 7º andar	10	9+1 isolamento
Internação Pediátrica – 2º e 4º andar*	50	28+2 isolamentos
Psiquiatria – 5º andar	24	24
Unidade de Tratamento Intensivo (UTI) Neonatal – 9º andar	20	20
Unidade de Cuidados Intermediários (UCI) neonatal	20	15
UCI Canguru	5	5
UTI Pediátrica – 3º andar*	16	10
Total de leitos de internação	180	149
Leitos auxiliares (não contabilizado no total de leitos/CNES):		
Leito de pré-parto – 10º andar	8	8

Leito de Observação Pediátrica*-Térreo	7+1	7+1 isolamento
Leito de Recuperação pós-cirúrgica e pós-anestésica – 11º andar	8+1 isolamento	8+1 isolamento
Total de leitos auxiliares	25	25
Total	205	174

Fonte: NIR/HMIPV. * Aumento de leitos auxiliares apenas na operação inverno.

O quantitativo de leitos do HMIPV, tanto na capacidade instalada como na capacidade operacional, mantém-se estável. Estão bloqueados 5 (cinco) leitos de UCI, pois foi demonstrado que 15 leitos estavam dando conta da demanda de UCI Neonatal (a maior demanda é sempre de UTI Neonatal). Sendo assim, foi opção de gestão garantir recursos de enfermagem para 15 leitos, e não para os 20 da capacidade instalada.

Emergência

Perfil: Procedência dos atendimentos de Emergência no HMIPV

Tabela 43- Número de atendimentos na Emergência Pediátrica do HMIPV, por quadrimestre 2021

Emergência Pediátrica	Origem dos pacientes	Quadrimestre	
		1º	
		N	%
Procedência	Município de POA	4.103	73,6
	Outros municípios	1.474	26,4
Total		5.577	100

Fonte: Programa Lista de Pacientes do SIHO/HMIPV/SMS

A proporção de pacientes do interior, em relação aos pacientes da capital, é em torno de 26%, na Emergência Pediátrica, não tendo havido mudança significativa em relação aos períodos anteriores.

Tabela 44- Número de atendimentos na Emergência Obstétrica do HMIPV, por quadrimestre 2021

Emergência Obstétrica	Origem dos pacientes	Quadrimestre	
		1º	
		N	%
Procedência	Município de POA	3.314	79,2
	Outros municípios	873	20,8
Total		4.187	100

Fonte: Programa Lista de Pacientes do SIHO/HMIPV/SMS

A proporção de pacientes do interior, em relação a da capital, é em torno de 21%, na Emergência Obstétrica, não tendo havido mudança significativa em relação aos períodos anteriores.

Perfil: Estratificação por classificação de risco

Tabela 45- Número de atendimentos na Emergência Pediátrica do HMIPV, por classificação de risco, por quadrimestre 2021

Classificação de Risco	Quadrimestre	
	1º	
	N	%
Vermelhos	4	0,1
Laranjas	199	3,6

Amarelos	500	9,0
Verdes	4.657	83,5
Azuis	152	2,7
Não classificados	65	1,1
Total	5.577	100

Fonte: SIHO/HMIPV/SMS

Tabela 46- Número de atendimentos na Emergência Obstétrica do HMIPV, por classificação de risco, por quadrimestre 2021

Classificação de Risco	Quadrimestre	
	1º	
	N	%
Vermelhos	24	0,6
Laranjas	106	2,5
Amarelos	1.081	25,8
Verdes	2.624	62,7
Azuis	306	7,3
Não classificados	46	1,2
Total	4.187	100

Fonte: SIHO/HMIPV/SMS

Quanto à estratificação dos atendimentos por gravidade, foram mantidas proporções similares entre as diversas classificações de risco, em ambas as emergências.

Desfechos clínicos: Atendimento de emergência no HMIPV

Tabela 47- Número de atendimentos na Emergência Pediátrica do HMIPV, por tipo de desfecho, por quadrimestre 2021

Desfecho	Quadrimestre	
	1º	
	N	%
Alta da emergência	4.957	88,8
Internação aguda/agudizada	614	11,0
Transferências pós-internação	16	0,2
Óbito	0	0
Total	5.577	100

Fonte: SIHO/HMIPV/SMS

Tabela 48-- Número de atendimentos na Emergência Obstétrica do HMIPV, por tipo de desfecho, por quadrimestre 2021

Desfecho	Quadrimestre	
	1º	
	N	%
Alta da emergência	2.933	70,0
Internação aguda/agudizada	1.243	29,7
Transferência pós-internação	11	0,3
Óbito	0	0
Total	4.187	100

Fonte: SIHO/HMIPV/SMS

O quantitativo de atendimentos vem progressivamente aumentando, em ambas as emergências, em relação aos quadrimestres de 2020, possivelmente em decorrência do retorno gradativo às atividades sócio-econômicas e a redução do isolamento social.

Quanto aos desfechos dos atendimentos nas duas emergências do HMIPV, não ocorreram variações significativas.

Ambulatório

Tabela 49- Número de atendimentos ambulatoriais no HMIPV, por procedência, por quadrimestre de 2021

Procedência	Quadrimestre		
	N	1º %	Média pacientes/dia*
Porto Alegre	20.576	64,5	250,9
Outros municípios	11.339	35,5	138,3
Total	31.915	100	389,2

Fonte: SIHO/HMIPV/SMS

Tivemos aumento do número total de atendimentos ambulatoriais neste quadrimestre, comparado aos dois últimos quadrimestres de 2020, mostrando um retorno progressivo ao atendimento ambulatorial pré-pandemia. O cálculo da média de pacientes/dia é realizado sobre o número de dias úteis, ou seja, dias em que o ambulatório esteve atendendo. No 1º quadrimestre de 2021, foram 82 dias úteis.

Internação

Tabela 50- Número de internações, de cirurgias e de partos e taxa de ocupação no HMIPV, por Unidade, por quadrimestre 2021

Unidades	Quadrimestre	
	N	1º Taxa de ocupação %
Total de internações	3.413	98,9
UCI Neonatal	175	82,0
UTI NEO	156	92,5
UTI pediátrica	67	74,6
Alojamento Conjunto	980	111,6
Centro Obstétrico	1.243	194,4
Nº de internações na Ginecologia	325	151,3
Nº de internações na Patologia da Gestação	280	122,3
Nº de internações na Sala de Recuperação	818	106,4
Nº de internações na Sala de Observação Pediátrica (SOP)	614	112,9
Nº de internações na Pediatria	474	71,1
Nº de internações na Psiquiatria (feminino adulto)	100	93,5
Total de cirurgias realizadas	617	-
Cirurgia geral	42	-
Cirurgia pediátrica	181	-
Cirurgia plástica	4	-
Endoscopia Digestiva Alta	0	-

	Ginecologia/obstetrícia	294	-
	Mastologia	7	-
	Neurocirurgia	5	-
	Odontologia	2	-
	Proctologia	5	-
	Eletroconvulsoterapia	71	-
	Urologia	6	-
Centro Obstétrico	Total de partos realizados	1.044(100%)	-
	Partos normais	720(68,9%)	-
	Partos cesáreos	324(31,03%)	-

Fonte: SIHO, Programa Bloco Cirúrgico, Estatística do CO/HMIPV/SMS

Na análise específica das internações em cada uma das unidades de internação, percebe-se aumento do número de internações em quase todas as unidades, a saber: UCI Neonatal, Centro Obstétrico (+17%), Internação Ginecológica, Patologia da Gestação (+26%), Pediatria (+25%), Alojamento Conjunto, Sala de Observação Pediátrica. A UTI Neonatal manteve-se inalterada, bem como a Sala de Recuperação. Os únicos setores que diminuíram o número de internações neste quadrimestre foram a Psiquiatria (-13%), a UTI Pediátrica, e a Sala de Observação Pediátrica. Salientamos que o total de internações da instituição não reflete a soma das internações em cada setor, pois grande parte dos pacientes passa por mais de uma unidade de internação. Quanto ao volume cirúrgico, ainda está um pouco abaixo do último quadrimestre, por conta da cirurgia geral, cirurgia plástica, mastologia, neurocirurgia e eletroconvulsoterapia (ECT). As demais equipes cirúrgicas estão com números iguais ou maiores. O volume de partos aumentou significativamente, comparativamente a 2020: +86% comparando ao 1º quadrimestre de 2020.

Tabela 51- Tempo médio de permanência (dias) no HMIPV, por Unidade, por quadrimestre 2021

Tipo	Tempo médio de permanência (TMP)	Quadrimestre
		1º
	UTI Pediátrica	11,7
	UTI Neonatal	14,5
	UCI Neonatal	12,5
	Psiquiatria	19,9
Geral	Leitos pediátricos	5,9
	Leitos cirúrgicos	2,8
	Leitos clínicos obstétricos (Patologia da Gestação)	5,7
	Leitos obstétricos (Alojamento Conjunto)	2,6
	Taxa de mortalidade institucional	0,35%

Fonte: SIHO/HMIPV/SMS

Diminuiu o tempo médio de permanência na UTI Pediátrica, na UCI Neonatal e na Pediatria, provavelmente por maior resolatividade, e talvez pela menor complexidade dos casos. A parceria com o Hospital São Lucas da PUC permitiu a realização mais rápida dos exames de imagem necessários à Pediatria e à Neonatologia, o que certamente interfere no indicador TMP. Manteve-se inalterado o TMP da UTI Neonatal, dos leitos cirúrgicos e dos leitos do Alojamento Conjunto (puerpério). Apenas a Psiquiatria teve aumento do TMP; neste setor, a permanência

depende muito do perfil de pacientes internadas na Unidade Psiquiátrica, no período em análise.

Indicadores da Rede Cegonha

Tabela 52- Indicadores obstétricos e neonatais da Rede Cegonha no HMIPV, por quadrimestre 2021

Indicadores		Metas	Quadrimestre	
			1º	
Obstétricos	Nascidos vivos		Nº absoluto de nascidos Vivos	1.049
	Tipo de partos	Nº absoluto de partos		1.044
		Nº absoluto de partos cesáreos		324
	Primíparas*	Nº absoluto de primíparas com cesárea*		117
		Nº absoluto de primíparas do grupo 1 da Classificação de Robson*		127
		Nº de partos cesáreos em primíparas classificadas como grupo I da classificação de Robson*		16
	Episiotomia	Taxa de episiotomia		25,4
		Nº de lacerações graus 3 e 4*		9
	Acompanhante		% de acompanhante no parto	90,6
	Contato materno com RN	% de RNs com contato pele a pele durante a 1ª hora de vida nos partos vaginais*		52,7
		% de RNs com contato imediato pele a pele durante a 1ª hora de vida nos partos cesáreos*		8,5
		% de RNs com aleitamento materno durante a 1ª hora de vida		52,7
	Tempo de permanência na Maternidade	de	Média de permanência de puérperas na Maternidade (em dias)	2,6
	Violência Sexual	Nº de Notificações realizadas de mulheres vítimas de violência sexual atendidas no serviço		92
		Nº de mulheres vítimas de violência sexual que procuraram o serviço para interrupção da gestação por violência sexual		23
		Nº de interrupções de gestação por violência sexual realizada		15
	Neonatais	Triagem Neonatal	Auditiva	Nº de nascidos vivos que realizaram TANU
Nº de nascidos vivos que apresentaram falha no TANU			56	
Nº de retestes realizados*			48	
Teste Coraçãozinho		do	Nº total de RNs com teste do coraçãozinho realizado	702
		Nº de testes do coraçãozinho alterados		3
Hepatites		Nº de RNs expostos ao vírus da Hepatite B		1
		Nº de RNs que receberam HBIg		1
		Nº de RNs expostos ao vírus da Hepatite C		5
Aleitamento Materno		% de RNs com Aleitamento Materno Exclusivo na alta hospitalar	81,0	

BCG	Nº total de RNs imunizadas com a vacina BCG*	992
-----	--	-----

Fonte: Indicadores Rede Cegonha HMIPV/SMS.

Aumentou significativamente o número de partos, desde que houve o fechamento da maternidade do Hospital São Lucas. A análise do indicador “cesárea em primíparas da classificação 1 de Robson” mostra que houve acentuada diminuição do número de cesáreas nesse perfil de pacientes, que neste quadrimestre foi de 12,5%, e havia sido superior a 20% em todos os quadrimestres de 2020. A taxa de episiotomia tem se mantido ainda um pouco elevada, em torno de 25%. Nossos indicadores de aleitamento materno na 1ª hora de vida e de pele a pele, especialmente em partos cesáreos, continuam muito baixos e precisam ser reavaliados junto às equipes. Parte desse insucesso é devido ao grande número de gestantes e recém-nascidos com dificuldade ou impossibilidade para a liberação desse contato, mas há muito ainda por ser feito nessa questão.

Os dados relativos à violência sexual e à interrupção da gestação prevista em lei mostram que há um aumento da procura pelo serviço, possivelmente refletindo o aumento da incidência dessa grave questão de saúde pública na cidade e no estado, bem como da maior procura das mulheres submetidas a esse tipo de violência.

Produção dos serviços especializados do Hospital Materno Infantil Presidente Vargas (HMIPV)

Produção Pré-Natal de Alto Risco (PNAR) e Medicina Fetal

Tabela 53- Número de consultas e de atendimentos de pré-natal de alto risco e de Medicina Fetal no HMIPV, por profissionais, por quadrimestre 2021

Profissionais	Quadrimestre
	1º
Consultas médicas*	1.894
Consultas e atendimentos em grupo da equipe multiprofissional**	604
Total	2.498

Fonte: Estatísticas do Agendamento de Consultas do SIHO/HMIPV/SMS

*Obstetra, Endocrinologista, Clínico Geral, Geneticista, Psiquiatra, Oftalmologista.

** Enfermeiro, Fisioterapeuta, Nutricionista, Psicólogo, Terapeuta Ocupacional, Odontólogo

Houve diminuição do número de atendimentos médicos devido ao recrudescimento da pandemia. O Pré-Natal de Alto Risco não teve restrições de entrada, mas nos períodos mais críticos espaçamos, na medida do possível, os retornos, para atendimento médico e ecografias, avaliando individualmente a segurança do binômio mãe-bebê. Já os atendimentos multiprofissionais não tiveram tanto impacto, pois foram muito realizados no formato de acolhimento, principalmente os atendimentos de enfermagem.

Programa de Assistência Integral à Gestante Adolescente (PAIGA)

Tabela 54- Número de consultas realizadas no Programa de Assistência Integral à Gestante Adolescente – PAIGA do HMIPV, por quadrimestre 2021

Tipo de Consultas	Quadrimestre
	1º

Obstetrícia – Total	650
Primeiras consultas	123
Pré-Natal reconsultas	429
Adolescentes egressas do PAIGA	98
Pediatria – Total	396
Ambulatório de recém-nascido	144
Egressos até 3 anos	252
Psicologia	149
Psiquiatria	18
Serviço Social	37
Enfermagem	*
Total	1.250

Fonte: PAIGA/HMIPV/SMS*As consultas de enfermagem estão sendo contabilizadas pela Enfermeira junto com as consultas do restante do Pré-natal de Alto Risco.

Apesar da pandemia, conseguimos manter a frequência das consultas das gestantes adolescentes. Observamos que grande parte dos encaminhamentos são por Diabete Gestacional, Toxoplasmose ou para Medicina Fetal, tendo o PAIGA como porta de entrada. Essas pacientes são admitidas no PAIGA mas após são encaminhadas ao Pré-Natal de Alto Risco ou para a Medicina Fetal, para continuação do acompanhamento no pré-natal adequado à sua patologia. A partir de março de 2021, o PAIGA recebeu uma assistente social para compor a equipe. Era uma reivindicação antiga e necessária, de fundamental importância. Sua presença junto ao setor facilita muito o acesso das pacientes, a busca de soluções para os problemas sociais e toda a comunicação interna. O baixo número de consultas de psiquiatria foi atribuído às dificuldades devidas à pandemia, pois a paciente tem que vir em outro dia para essa consulta. A enfermeira responsável pelo Pré-natal de Alto Risco, que também é a responsável pelo PAIGA, está mobilizando os profissionais envolvidos para reativar as reuniões de equipe. Isso, certamente, irá favorecer as discussões de casos com um olhar multidisciplinar, e qualificar mais ainda o atendimento das adolescentes.

Centro de Referência em Assistência Infante Juvenil - CRAI

Tabela 55- Número de atendimentos do Centro de Referência em Assistência Infante Juvenil do HMIPV, por quadrimestre 2021

CRAI	Quadrimestre	
	1º	
	N	%
Acolhimento POA	275	57,8
Acolhimento Interior	200	42,2
Total	475	100
Consulta em Psicologia	313	12,0
Consultas em Serviço Social	332	12,8
Pacientes em Ginecologia	97	3,7
Consultas em Pediatria	945	36,2
Perícias Físicas	446	17,1
Perícias Psíquicas	475	18,2
Total de atendimentos	2.608	100

Fonte: CRAI/HMIPV/SMS - *Cada acolhimento compreende duas consultas: uma de Psicologia e uma de Serviço Social

Em relação ao último quadrimestre de 2020 (n=2.230), houve um aumento de 14,5% (n=2.608) no número de novos casos atendidos pelo CRAI. Importante salientar que, como mostra o gráfico abaixo, apesar do município de Porto Alegre ter se classificado na bandeira preta durante os meses de março e abril pelo Modelo de Distanciamento Controlado do Governo do Estado, este número de novas acolhidas pelo Serviço praticamente se manteve constante durante este quadrimestre.

Gráfico 3- Número de Acolhimentos realizados no CRAI, por quadrimestre de 2021

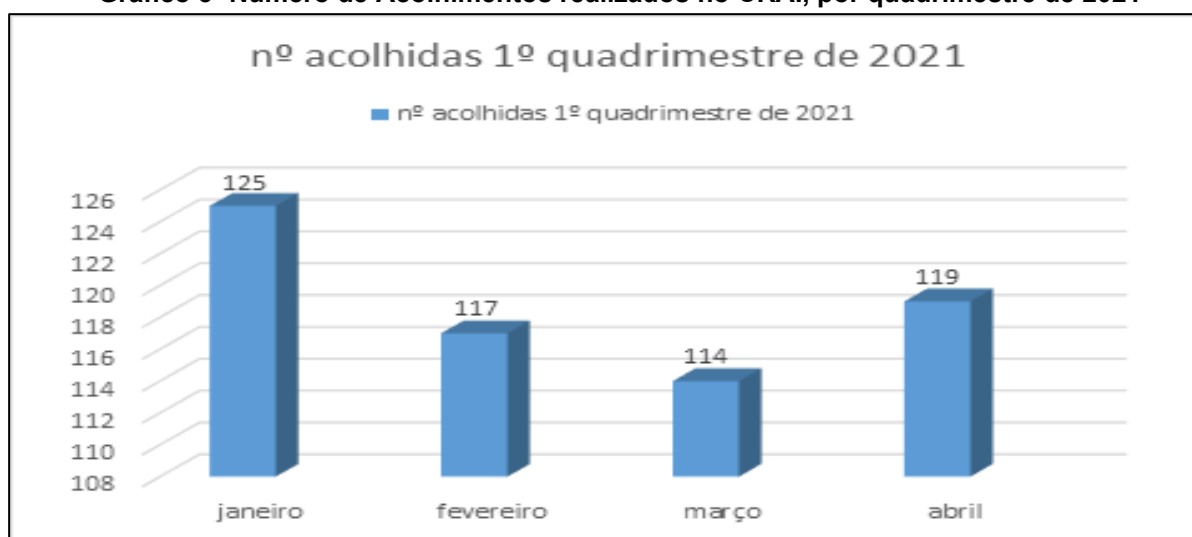

Fonte: CRAI/HMIPV

Já em relação ao número de perícias físicas e psíquicas realizadas pelos médicos peritos do Departamento Médico Legal (DML) no CRAI, podemos observar que houve um decréscimo de 3% no número destes atendimentos (n=921) em relação ao 3º trimestre de 2020 (n=950).

Gráfico 4- Número de Perícias realizadas no CRAI, por quadrimestre de 2021

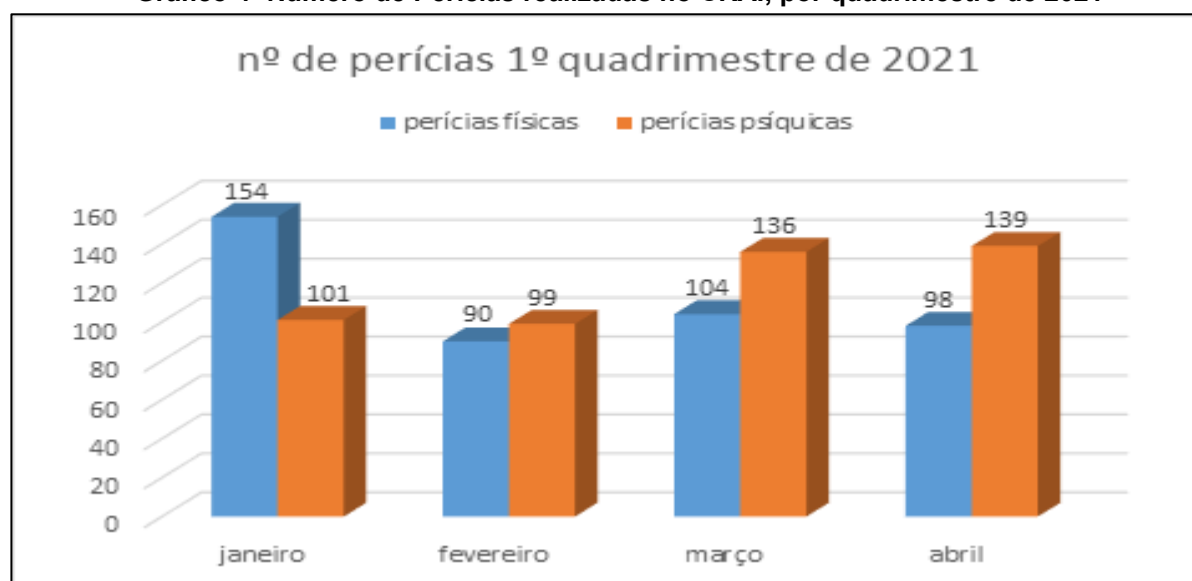

Fonte: CRAI/HMIPV

Tabela 56- Número de atendimentos do CRAI, por faixa etária, por quadrimestre 2021

Faixa etária (anos)	Quadrimestre	
	1º	
	N	%
0 - 2	22	4,7
3 - 5	82	17,2
6 - 8	76	16,0
9 - 14	226	47,6
15 - 18	69	14,5
Total	475	100

Fonte: CRAI/HMIPV/SMS

Quanto à faixa etária, de acordo com a tabela acima, observamos que as características da violência cometida contra as crianças e os adolescentes mantêm o padrão, ou seja, atinge mais a faixa dos 9 aos 14 anos (47,6% ou 226 casos). No último quadrimestre de 2020 este percentual era de 48,4%. O mesmo pode ser observado nos demais aspectos; ou seja, o sexo feminino segue o mais acometido, correspondendo a 82,9% dos casos (n=394), a raça/cor branca é verificada em 80,8% (n=384) dos atendimentos e o agressor, em 77,2% (n=367) das situações é alguém que tem uma relação de afeto e confiança muito próxima com a vítima, como por exemplo, pai, padrasto, avô e tio.

Ainda, observamos que em 6,7% (n=32) dos atendimentos que chegaram até o CRAI por agendamento ou por encaminhamento da atenção primária de saúde do município, sem o registro do Boletim de Ocorrência Policial, não houve a confirmação da violência sexual. Este dado nos fez pensar que existem muitas dificuldades nas avaliações das situações suspeitas de violência e nos seus encaminhamentos. Por isso, iniciamos uma programação de capacitações para os 10 Conselhos Tutelares de Porto Alegre e para os serviços da atenção primária pertencentes a cada região. A primeira capacitação ocorreu no último dia 15 de abril, para a microrregião 10. A próxima está programada para o dia 27 de maio para a microrregião 9.

Serviço de Diagnóstico por Imagem (SDI)

Tabela 57- Número de exames de imagem realizados no Serviço de Diagnóstico por Imagem do HMIPV, por tipo de exames, por quadrimestre 2021

Tipo de Exames	Quadrimestre	
	1º	
	N	%
Radiografias convencionais	2.433	69,2
Exames contrastados	142	23,6
Mamografias	114	7,2
Exames ecográficos sem Doppler	2.243	100
Exames ecográficos com Doppler	228	-
Ecocardiografia pediátrica	208	-
Elastografia	106	-
Procedimentos invasivos de mama	73	-
Total	5.547	-

Fonte: SIHO e Gercon/HMIPV/SMS

Nosso número total de exames encontra-se em estabilidade e com leve alta em relação a 2020, mesmo com o avanço da pandemia após fevereiro de 2021, quando tivemos que restringir um pouco os exames para evitar aglomerações na sala de espera e recepção.

Tabela 58- Número de exames radiológicos contrastados realizado SDI do HMIPV, por tipo de exame, por quadrimestre 2021

Tipo de Exames	Quadrimestre	
	1º	
	N	%
Enema opaco	6	69,2
Estudo da deglutição (videodeglutograma)	100	23,6
Fistulografia	0	7,2
Histerossalpingografia	4	100
REED	6	-
Tórax com esôfago contrastado	0	-
Trânsito intestinal	5	-
Uretrocistografia miccional	4	-
Cavografia inferior ou superior	15	-
Flebografia	2	-
Total	142	-

Fonte: SIHO e Gercon//HMIPV /SMS

A maioria destes pacientes de exames contrastados são internados, com exceção das histerossalpingografias, que são exclusivamente de ambulatório. Por causa da pandemia e por esses exames necessitarem de acompanhante, estamos com poucos horários de ambulatório. O HMIPV é o único local da PMPA que realiza histerossalpingografia e estudo de deglutição. Temos um horário semanal de estudo de deglutição para a rede básica via Gercon e estamos estudando junto à CMCE que outros exames contrastados podemos oferecer para a rede básica; entretanto, pelo avanço da pandemia, isto ainda não foi possível.

Tabela 59- Número de mamografias bilaterais no SDI do HMIPV, por quadrimestre 2021

Exames	Quadrimestre	
	1º	
	N	%
Realizados	114	69,2
Absenteísmo (agendados e não compareceram)	39	23,6
Não agendados	12	7,2
Total de ofertados	165	100

Fonte: SIHO e Gercon//HMIPV/SMS

Estamos com as agendas do Gercon suspensas desde março, devido a falta de técnicos de radiologia para a realização deste exame. Estamos aguardando a contratação de mais profissionais via PUCRS. É preocupante o número de pacientes que tiveram o exame agendado e não compareceram.

Distúrbios da Deglutição

Tabela 60- Número de consultas no Ambulatório de Disfagia do HMIPV, por quadrimestre 2021

Exames	Quadrimestre	
	1º	
	N	%
Ofertadas	220	100%
Realizadas	182	83%
Absenteísmo	38	17%
Origem Pacientes Atendidos		
Porto Alegre	97	53,2%
Interior	85	46,7%

Fonte: SIHO/HMIPV/SMS

O ambulatório de disfagia é um ambulatório específico para tratamento de dificuldades alimentares, sendo que é o HMIPV é único local no Brasil a oferecer pelo SUS tratamento com profissional certificado na metodologia SOS Approach to Feeding, certificação da fonoaudióloga responsável por este ambulatório.

Houve um aumento do número de consultas ofertadas em relação ao quadrimestre anterior, no entanto o absenteísmo foi apenas de 17% neste quadrimestre, sendo menor que no quadrimestre anterior, que havia sido de 27,5%.

Tabela 61- Número de exames de videodeglutograma realizados no HMIPV, por quadrimestre 2021

Exames	Quadrimestre	
	1º	
	N	%
Ofertados	100	100%
Realizados	84	84%
Absenteísmo	16	16%
Origem Pacientes Atendidos		
Porto Alegre	50	60%
Interior	34	40%

Fonte: SIHO/HMIPV

O HMIPV oferta exames de videofluoroscopia para a atenção primária via Gercon, possibilitando que inúmeros pacientes adultos e crianças com disfagia orofaríngea, que estavam aguardando por uma vaga, possam ter acesso a este exame, que além de diagnóstico é intervencionista, contribuindo para evitar desfechos graves como desnutrição e complicações respiratórias por broncoaspiração, decorrentes da disfagia orofaríngea. O número de exames ofertados neste quadrimestre foi menor do que ao anterior em função do equipamento ter ficado inoperante durante a maior parte do período do mês de março. O índice de comparecimento aos exames agendados foi de 84%, sendo maior do quadrimestre anterior que havia sido de 72,5%. Dos exames ofertados apenas 16,5% não foram realizados, índice menor do que o do quadrimestre anterior, que foi de 27,5%. Os exames não realizados devem-se a vários motivos: cancelamento por piora clínica do paciente internado, por transferência dos mesmos, por não seguirem as orientações do preparo previamente entregues e por faltas dos agendados via ambulatório. Em relação à origem dos pacientes, neste

quadrimestre, se manteve próximo do anterior, sendo 60% moradores de Porto Alegre e 40% moradores de outras regiões.

Serviço de Referência em Triagem Neonatal (SRTN) – Teste do Pezinho

Tabela 62- Número de recém-nascidos triados para o teste do pezinho, no período ideal da coleta e emissão dos resultados, por quadrimestre 2021

Recém-nascidos	Quadrimestre	
	1º	
	RS	POA
Triados	34.533	4.295
Coleta 0-2 dias de vida	676	77
% coleta 0-2 dias de vida	1,96	1,79
Coleta 3-5 dias de vida	23.934	3.388
% coleta 3-5 dias de vida	69,3	78,9
Tempo (dias) da coleta até emissão de resultados	8,0	7,2

Fonte: SRTN/HMIPV/SMS - Os tempos estão expressos em média de dias - RS = Estado do Rio Grande do Sul; POA = Porto Alegre

O primeiro quadrimestre de 2020 foi marcado pelo início da pandemia de Covid-19 e os números da triagem neonatal foram muito impactados. O primeiro quadrimestre de 2021 permanece em estado de pandemia em todo o estado do RS, mas os fluxos de coleta e transporte dos testes de triagem neonatal retornaram para sua normalidade já no segundo semestre de 2020. Houve diminuição das coletas precoces no período de 0-2 dias e o retorno para as coletas no período ideal de 3-5 dias tanto em todo o estado como no município de Porto Alegre. Também os tempos de transporte das amostras diminuíram de forma expressiva.

Em relação a cobertura da triagem neonatal, o estado apresentou um percentual de 91,8% (34.533 triados/37.608 total nascidos no estado – fonte boletim estadual) e o município de Porto Alegre 91,1% (4.295 triados/4.710 total nascidos em PoA – fonte boletim estadual). Apesar de um percentual elevado, a interpretação sobre o percentual de cobertura da triagem neonatal na rede pública do RS, no primeiro quadrimestre de 2021 ainda é provisória, pois os dados do SINASC no período ainda são muito parciais, principalmente referente ao mês de abril, dificultando uma análise mais completa.

Tabela 63- Serviço de Referência em Triagem Neonatal – SRTN, para o RS, por quadrimestre 2021

Indicadores	Quadrimestre	
	1º	
	N	
Recém-nascidos triados-	34.533	
Tempos Médios decorridos TN	Da 1ª coleta ao resultado laboratorial	8,0
	Da recoleta ao resultado	14,3
Idade na coleta	< 5 dias	24.610 (71,3%)
	6-8 dias	7.017 (20,3%)
	9-14 dias	1.912 (5,6%)
	15-30 dias	703 (2,0%)
	>30 dias	291 (0,8%)

Total de exames realizados*	215.460
------------------------------------	----------------

Fonte: SRTN/HMIPV/SMS - *Cada RN faz 6 exames.

Apesar da pandemia, a retomada das atividades nas unidades de saúde e a melhora na mobilidade nos municípios vem melhorando os tempos de transporte e realização dos testes. O primeiro quadrimestre apresentou um número inferior de coletas e do total de exames realizados. Estes dados precisam ser analisados junto com o número de nascidos vivos, para sabermos se houve algum impacto na cobertura dos testes.

Tabela 64- Proporção de coleta do Teste do Pezinho do 3º ao 5º dia de vida, nos Hospitais SUS de Porto Alegre e nas Gerências Distritais, por quadrimestre 2021

Gerência Distrital	Quadrimestre
	1
	% coletas com 3–5 dias de vida
Centro	71,9
GCC	67,5
LENO	73,0
NEB	73,5
NHNI	77,7
PLP	73,7
RES	70,0
SCS	74,6
Hospitais	90,1
Total	74,7

Fonte: SRTN/HMIPV/SMS

Os números demonstram a retomada da normalidade quanto às coletas nas unidades de saúde, principalmente a diminuição das coletas precoces (0-2 dias) nas maternidades. Com o início da pandemia, as maternidades foram autorizadas a realizar coletas no momento da alta hospitalar, para garantir a cobertura. No segundo semestre, a situação retornou para sua normalidade, estimulando as coletas para acontecer novamente no período de 3 a 5 dias nas unidades de referência.

Tabela 65- Atendimento ambulatorial do Serviço de Referência em Triagem Neonatal (SRTN), por tipo de doença, por quadrimestre 2021

Consultas/Doenças	Quadrimestre
	1º
	N
Total de consultas ambulatoriais	1,014
Total de 1ª consultas	
Hipotireoidismo Congênito	36
Fenilcetonúria	04
Doença Falciforme/Hemoglobinopatias	20
Fibrose Cística	23
Deficiência de Biotinidase	07
Hiperplasia Adrenal Congênita	12
Mediana da idade (dias) do recém-nascido na 1ª consulta	
Hipotireoidismo Congênito	14
Fenilcetonúria	25,5
Doença Falciforme/Hemoglobinopatias	25

Fibrose Cística	24
Deficiência de Biotinidase	36
Hiperplasia Adrenal Congênita	16
Total consultas faltantes	66

Fonte: SRTN /HMIPV/SMS

O ambulatório do SRTN também apresentou melhoras nos seus indicadores no primeiro quadrimestre de 2021. O número de consultas ambulatoriais foi inferior, justificado pela diminuição dos resultados falso-positivos no início da pandemia, evitando os deslocamentos desnecessários, principalmente na triagem de hipotireoidismo, a partir da alteração dos pontos de corte e do retorno das coletas nas US. Para as outras doenças, os números foram semelhantes a dados históricos, somente a hiperplasia apresentou uma diminuição no número de primeiras consultas. Esta diminuição pode ser justificada pela diminuição das coletas precoces, que podem gerar resultados falso positivos na dosagem da 17OHP, principalmente vinculado às situações de stress durante o parto e elevação transitória do analito.

A monitorização dos tempos desde a coleta até a data da primeira consulta é um importante indicador para a confirmação diagnóstica e início do tratamento. Em 2020, com a pandemia, a mobilidade foi muito comprometida, desde o transporte das amostras até o deslocamento dos pacientes para o atendimento no ambulatório do SRTN em Porto Alegre. A normalização dos correios, da mobilidade e dos atendimentos ambulatoriais diminuíram a mediana da idade no momento da primeira consulta em praticamente todas as doenças triadas.

Houve também uma diminuição das consultas faltantes no período. Foram estabelecidos melhores canais de comunicação entre o ambulatório do SRTN e as equipes de saúde dos municípios do estado. Atualmente, os casos são avaliados quanto a necessidade de deslocamento, e quando possível as equipes de saúde locais são acionadas e capacitadas para atender as demandas e os casos são discutidos com a referência quanto ao tratamento e acompanhamento.

Triagem Auditiva Neonatal – TANU

Tabela 66- Número de exames realizados e alterados de Triagem Auditiva Neonatal (TANU), por quadrimestre 2021

Local	Quadrimestre	
	1º	
	Exames realizados	Exames alterados
	N	N
UTI Neonatal	168	21
Alojamento Conjunto	868	39
Total de exames da internação	1.036	60
Ambulatório	20	2
Nascidos vivos	1.049	-
Exames realizados nos nascidos vivos	1.045	-
TANU X nascimentos (cobertura)	99,6%	-

Neste quadrimestre, o relatório ainda segue no modelo até então utilizado. A partir do próximo quadrimestre o modelo será alterado para inclusão de indicadores que tragam informações mais relevantes para a análise da TANU

O número de exames informado aqui é o número de primeiros testes realizados no quadrimestre. Se o bebê apresenta resultado alterado no teste ele é encaminhado para reteste (2º teste). Geralmente, na internação, a triagem é realizada, no Alojamento Conjunto, nos bebês que têm 2 dias de vida, pois antes deste período muitas crianças apresentam vértex no conduto auditivo que pode interferir na resposta do exame; e na UTI Neonatal, a triagem é realizada o mais próximo possível da alta hospitalar. O número de exames alterados deste relatório diz respeito ao resultado apresentado no 1º teste. Quando é realizado o reteste, considera-se como resultado final da triagem auditiva o resultado do reteste. Em caso da resposta ao teste permanecer insatisfatória, realiza-se o encaminhamento para diagnóstico em hospitais que possuem serviços de alta complexidade em saúde auditiva, através do Gercon.

A cobertura aqui calculada, exames realizados em nascidos vivos sobre o total de nascidos vivos na instituição, certamente tem margem de erro, pois há que considerar: a) recém-nascidos em outras instituições que são transferidos para nossa UTI, b) óbito neonatal antes da realização do exame, c) recém-nascidos que fazem o exame em meses subsequentes, por terem o exame postergado para o período ideal, como foi explicado acima.

Centro Municipal Integrado de Planejamento Familiar – CMIPF

Tabela 67- Centro Municipal Integrado de Planejamento Familiar, por quadrimestre 2021

Indicadores CMIPF		Quadrimestre
		1º
Consultas	Consultas de enfermagem	31
	Consultas médicas	726
	Total	757
Procedimentos de esterilização voluntária	Laqueadura	8
	Vasectomias	10
	Total	18
Métodos contraceptivos de longa duração (LARC)*	DIU Mirena	21
	DIU Tcu	58
	Implante subdérmico Implanon	29
	Total	108

Fonte: Agendamento/SIHO/HMIPV e FormSUS/Implanon e Mirena.

Justifica-se o baixo número de procedimentos cirúrgicos (Laqueaduras/vasectomias) pela suspensão de procedimentos eletivos seguindo a estratégia de contingenciamento da SES para preservação dos pacientes e dos leitos, devido ao recrudescimento da pandemia de Covid-19. Quanto aos LARCs, a redução dos implantes subdérmicos ocorrida por ausência de dispositivos, já está agora normalizada. Aguardamos a normalização do fluxo dos procedimentos eletivos do bloco cirúrgico, para um melhor desempenho no próximo quadrimestre, principalmente pensando na resolução da demanda reprimida existente.

Centro de Referência para Imunobiológicos Especiais – CRIE

Tabela 68- Relação de vacinas e número de doses aplicadas no Centro de Referência para Imunobiológicos Especiais – CRIE, por quadrimestre 2021

CRIE	Quadrimestre
	1º
Vacina Covid-19	992
Vacina BCG	47
Vacina Pentavalente	242
Vacina Dupla Adulto	6
Vacina Febre Amarela	76
Vacina HPV	285
Vacina HIB	94
Vacina Hepatite A	60
Vacina Hepatite A Pediátrica	1.623
Vacina Hepatite B	359
Vacina Meningocócica C	87
Vacina Meningocócica ACWY	92
Vacina Pneumocócica 10	423
Vacina Pneumocócica 13	264
Vacina Pneumocócica 23	95
Vacina Poliomielite Inativada	29
Vacina Poliomielite Oral	50
Vacina Raiva	0
Vacina Tetra Viral	154
Vacina Tríplice Viral	21
Vacina Tríplice Bacteriana	139
Vacina Tríplice Bacteriana Acelular Infantil	52
Vacina Tríplice Bacteriana Acelular Adulto	41
Vacina Rotavírus	69
Vacina Varicela	10
Vacina Gripe	21
Imunoglobulina Anti Hepatite B	2.324
Imunoglobulina Anti Rábica	44
Imunoglobulina Antitetânica	44
Imunoglobulina Antivaricela	7
Soro Antirábico	5
Palivizumabe*	-
Palivizumabe fornecido aos hospitais	59
Total de vacinas	7.842

Fonte: CRIE – HMIPV. *Os dados da palivizumabe são de crianças atendidas não de doses aplicadas.

Devido à escassez na distribuição da vacina tetra viral (Sarampo, Caxumba, Rubéola, Varicela), foi aplicado um número maior de doses das vacinas tríplice viral (Sarampo, Caxumba e rubéola) e da varicela, como alternativa para completar o esquema vacinal (dados comparados aos de 2020). Devido à mudanças nos critérios de idade e grupos prioritários para a vacinação da Gripe, foram aplicadas, neste quadrimestre, apenas 21 doses. Temos também neste ano a inclusão da vacinação da Covid, realizada para profissionais da saúde, que não constava do relatório anterior. Recebemos também uma nova vacina, a pentavalente acelular, que irá aos poucos substituindo a DTPa, Hib e VIP.

Serviço de Psiquiatria

Internação Psiquiátrica

Tabela 69- Número de internações psiquiátricas no HMIPV, por quadrimestre 2021

Internações	Quadrimestre	
	1º	
	Nº	TMP
Adolescentes	29	20,04
Gestantes TUSP*	11	57,5
Psiquiatria Geral	56	24,66
Total	94	15,31
Pacientes que realizaram ECT	7	-
Sessões de ECT	70	-
Média de exames de ECT/pacientes	10	-

Fonte: SIHO/HMIPV e Serviço de Psiquiatria /HMIPV. Gestantes TUSP: gestantes com transtorno por uso de substâncias psicoativas. ECT: Eletroconvulsoterapia. TMP= Tempo Médio de Permanência.

Durante o primeiro quadrimestre de 2021, internamos 29 adolescentes, com um tempo médio de 20 dias de internação. Comumente, é o período necessário para investigação diagnóstica e deliberação de encaminhamentos sociais e de tratamento, visto que se trata de uma população vulnerável.

Em relação às gestantes usuárias de substâncias psicoativas, houve um incremento substancial do número de internações. Provavelmente, isto reflete as questões sociais que a pandemia do coronavírus trouxe nos últimos meses, piorando acessos a redes de tratamento e assistência social e deixando as pacientes mais suscetíveis ao abuso e dependência de drogas. O tempo médio total de dias de internação em 15,3 dias é um excelente índice da qualidade da assistência prestada, pois se tratando de condições psiquiátricas de alta gravidade e complexidade, é um período curto para realizar ajustes de tratamento e esbatimento de riscos, bem como encaminhamentos de saúde e jurídicos.

Atendimento Ambulatorial

Tabela 70- Atendimento ambulatorial do serviço de psiquiatria, por quadrimestre 2021

Consultas ambulatoriais	Quadrimestre
	1º
1ª consultas	
Adultos	222
Infância/adolescência	135

Reconsultas	
Adultos	1.870
Infância/adolescência	608
Total Geral	2.835

Fonte: Serviço de Psiquiatria /HMIPV

Nos quatro primeiros meses de 2021, atendemos 222 adultos em primeira consulta nos diversos ambulatórios de especialidade de Psiquiatria do HMIPV, distribuídos em atendimentos de Triagem, Psicogeriatría e Transtornos Aditivos. A imensa maioria desses pacientes permanece em atendimento em nossa instituição, até que consigam ser reencaminhados para a rede. A pandemia do coronavírus e suas consequências na assistência ambulatorial da rede básica tem dificultado o processo de retorno às equipes de saúde mental e CAPS.

Tivemos um aumento importante do número de crianças e adolescentes encaminhadas pela CMCE. A saúde mental dos menores de idade desde o ano passado piorou consideravelmente, e a suspensão das aulas e das atividades escolares presenciais fez com que muitas crianças tenham demorado para serem encaminhadas para avaliação e sabemos que houve piora da prevalência de abusos e negligências nesta população. Nossos ambulatórios de Psiquiatria da Infância e Adolescência possuem alta qualificação e capacidade de assistência a casos graves, entretanto estamos atingindo a capacidade máxima de atendimento, uma vez que os casos novos não são acompanhados de altas ambulatoriais na mesma velocidade. O total de 2.835 retornos ambulatoriais é um número de consultas que mostra o pleno funcionamento do Serviço de Psiquiatria. Foi um período em que, apesar de alguns servidores médicos afastados, mantivemos 100% das agendas abertas.

Serviço de Odontologia

Tabela 71- Atendimento em odontologia, por quadrimestre 2021

Odontologia	Quadrimestre
	1º
Atendimentos realizados em ambulatório	145
Radiografias realizadas	0
Procedimentos cirúrgicos para pacientes com necessidades especiais, no bloco cirúrgico	2
Atendimento radiológico via SISREG	47
Total de Procedimentos	194

Fonte: AMB/HMIPV

O número de atendimentos está diretamente relacionado ao momento atual em consequência da pandemia, o que torna impossível qualquer comparação, pois, de acordo com as bandeiras atuais, são mantidos apenas atendimentos considerados de urgência.

Serviço de Epidemiologia e Controle de Infecção Hospitalar – SECIH

Infecções relacionadas à assistência em Unidade de Terapia Intensiva

Tabela 72- Indicadores Unidade de Terapia Intensiva Pediátrica, por quadrimestre 2021

Indicador	Quadrimestre
	1º
Nº Pacientes/dia 1	764
Tx VM ²	56,02%
Tx CVC ³	49,21%
Tx SVD ⁴	17,80%
Nº Óbitos	3
DI PAV ⁵	9,3‰
DI ITU ⁶	0
DI IPCSL ⁷	13,2‰

Fonte: SECIH HMIPV.

1-Paciente/Dia – nº de pacientes internados/dia no período de vigiância. 2-Taxa de utilização de ventilação mecânica. 3-Taxa de utilização de cateter venoso central. 4-Taxa de pacientes com sonda vesical de demora. 5-Densidade de incidência de pneumonia associada à ventilação mecânica. 6-Densidade de incidência de infecção do trato urinário relacionada à sondagem vesical de demora. 7-Densidade de incidência de Infecção primária de corrente sanguínea laboratorialmente confirmada, associada ao uso de cateter venoso central. DI = nº de casos novos de um evento em uma população exposta X 1000 Total de pacientes-dia expostos. O número de paciente-dia, CVC-dia, VM-dia, SVD-dia são coletados diariamente na unidade.

No primeiro quadrimestre de 2020, em comparação ao de 2021, tivemos 350 pacientes/dia com taxa de utilização CVC de 52,5% e DI IPCSL de 16,3%. Observamos que no primeiro quadrimestre de 2021, apesar do aumento do número de pacientes/dia a DI de IPCSL foi menor (13,2%). No primeiro quadrimestre de 2020, a taxa de VM foi de 42,5% e não houve PAV, no primeiro quadrimestre de 2021 foram 4 casos DI 9,3%.

Tabela 73- Indicadores Unidade de Terapia Intensiva Neonatal, por quadrimestre 2021

Indicador	Quadrimestre
	1º
Paciente/dia (n) ¹	3.606
Alta (n)	323
Óbito (n)	6
PAV total (n) ⁴	0
IPCS total (n) ⁶	10
IRAS Precoce Total (n) ⁹	21
IRAS Tardia Total (n) ¹⁰	31

Fonte: SECIH HMIPV.

1-Paciente/Dia – nº de pacientes internados/dia no período de 4 meses de vigiância. Este número pode ser elevado, pois leva em consideração o número de bebês e os dias de internação que cada bebê permanece no hospital 2-Taxa de utilização de ventilação mecânica. 3-Taxa de utilização de cateter venoso central. 4-Pneumonia associada à ventilação mecânica. 5-Densidade de incidência de pneumonia associada à ventilação mecânica. 6-Infecção primária de corrente sanguínea associada ao uso de cateter venoso central. 7-Densidade de Incidência de Infecção primária de corrente sanguínea, associada ao uso de cateter venoso central laboratorialmente confirmada. 8-Densidade de Incidência de Infecção primária de corrente sanguínea, associada ao uso de cateter venoso central, clinicamente confirmada. 9-Número de infecções relacionadas à assistência precoce (que ocorrem nas primeiras 48 horas de vida com fator de risco materno associado). 10-Número de infecções relacionadas à assistência tardia (após 48 horas de vida). O número de paciente-dia, CVC-dia, VM-dia, SVD-dia são coletados diariamente na unidade.

Não houve variação significativa nos indicadores da Unidade de Terapia Intensiva no quadrimestre.

Gráfico 5- Densidade de Incidência de IPCS em Neonatologia, por mês, de 2021

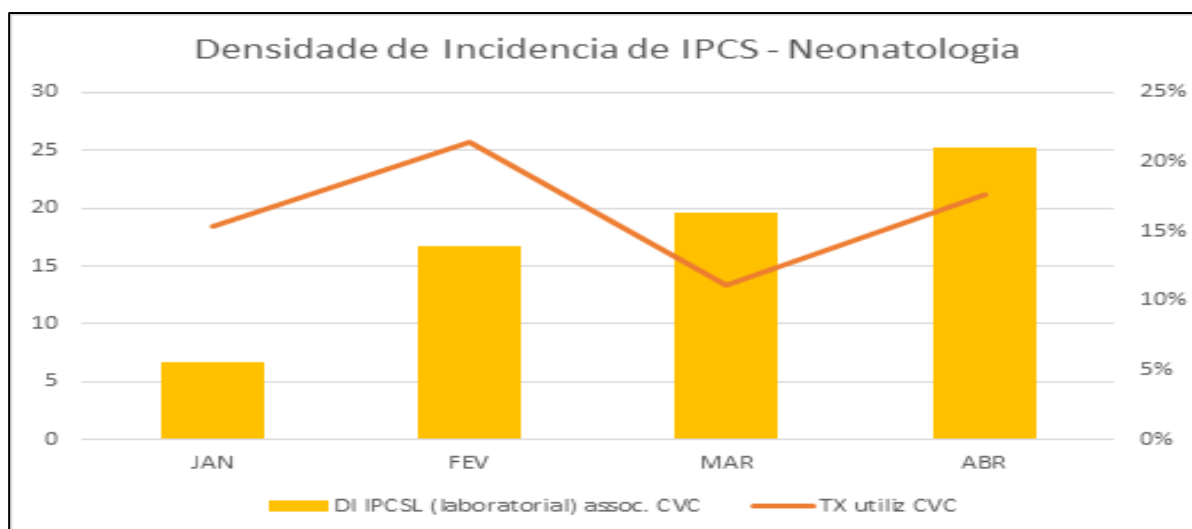

Fonte: SECIH/HMIPV/SMS

Espera-se, no segundo quadrimestre, consolidar a implementação da prática de check list de verificação das práticas de inserção segura de cateter venoso central nas UTIs, para que se obtenha redução das taxas de infecção.

Infecção em Sítio Cirúrgico (ISC)

Tabela 74- Infecção de sítio cirúrgico parto cesáreo, por quadrimestre 2021

Indicador	Quadrimestre
	1º
Número de cesarianas	322
Infecção de sítio cirúrgico	14
Taxa de ISC	4,34%

Fonte: SECIH/HMIPV/ * A taxa de infecção de sítio cirúrgico é calculada tendo como numerador o nº absoluto de infecções, e como denominador o total de cesáreas realizadas no período.

Observa-se um aumento considerável (54,06%) de cesáreas em comparação ao primeiro quadrimestre de 2020 quando tivemos 209 cesáreas, sendo 7 (3,3%) infectadas. No Brasil, em 2018, a incidência de ISC no parto cesáreo foi de 1,20 (P50 0,40 – P90 3,20). Por se tratar de uma cirurgia limpa, a taxa potencial de infecção esperada é de até 2%.

Tabela 75- Infecção de sítio cirúrgico de cirurgia neurológica, por quadrimestre 2021

Indicador	Quadrimestre
	1º
Número de cirurgias neurológicas*	5
Infecção de sítio cirúrgico	0
Taxa de ISC	0%

Fonte: SECIH/HMIPV

Nenhuma cirurgia neurológica apresentou infecção no pós-operatório.

Vigilância Covid-19

Tabela 76- RT-PCR para Covid-19 de pacientes sintomáticos no HMIPV, por quadrimestre 2021

PCR-Covid-19	Quadrimestre
	1º
Coletados	975

Reagente	23
% Reagente	2,35

Fonte: SECIH/HMIPV. Referência: ANVISA. Avaliação dos dados com base nos dados do Programa Nacional de Prevenção e Controle de Infecções Relacionadas à Assistência à Saúde – PNPCIRAS. 2018.

Dentre os exames coletados para Covid-19, 102 apresentaram sintomas suspeitos, destes 5 foram positivos. Foram realizadas coletas de rastreo para identificar assintomáticos, dos 873 assintomáticos coletados 18 tiveram resultado positivo para Covid -19.

Indicadores de Ouvidoria

Tabela 77- Indicadores das Demandas da Ouvidoria, por quadrimestre 2021

Descrição	Quadrimestre
	1º
Total de manifestações*	59
Total de Reclamações	40
Total de Elogios	4
Denúncia	4
Informações	6
Sugestão	0
Solicitações	5

Fonte: Ouvidoria HMIPV/SMS

Atenção Domiciliar

Serviço de Atenção Domiciliar (SAD) – Programa Melhor em Casa (PMC)

Tabela 78– Comparativo de distribuição de equipes do Programa Melhor em Casa em Porto Alegre, RS, no quadrimestre 2021

Equipes	Quadrimestre		
	1º		
	AHVN	GHC	HSA
Equipe Multiprofissional de Atenção Domiciliar	9	5	1
Equipe Multiprofissional de Apoio	2	1	-

Fonte: Unidade de Atenção Domiciliar/DAHU.

Não houve modificação no número de equipes em relação a 2020.

Tabela 79- Distribuição dos atendimentos do Programa Melhor em Casa segundo Equipe multidisciplinar de Atenção Domiciliar do GHC, Hospital Vila Nova e Hospital Santa Ana, por quadrimestre 2021

Indicadores	Quadrimestre				
	1º			Total	%
	GHC	AHVN	HSA		
Média mensal de pacientes em AD	218	325,5	26,50	570,00	-
Nº de visitas em AD no período**	5.966	4.426	436	10.828	-
Nº de novas admissões no período	268	300	36	604	-
Nº de novas admissões de pacientes encaminhados pela Atenção Primária à Saúde	33	71	6	110	18%
Nº de novas admissões de pacientes egressos de hospital*	235	229	30	494	82%
Nº de intercorrências atendidas no domicílio	231	275	14	520	-
Nº de altas no período	207	305	32	544	-
Nº de óbitos domiciliares	36	36	2	74	-
Nº de óbitos declarados no domicílio	36	15	2	53	-
Média de tempo de permanência pacientes em AD	66,70	78,19	24,93	70,81	-
Média de tempo de permanência paciente em AD-VM****	-	414,06	-	414,06	-

Fonte: UAD/DAHU/SMS.

Observa-se um aumento no percentual de pacientes provenientes de instituições hospitalares em relação a 2020, quando foi 79,63%. Houve redução no tempo de permanência dos pacientes em AD, sendo 76,78 dias em 2020. Ocorreu redução no número de pacientes em AD (605,3 no 3º quadrimestre de 2020), mas aumento no número de visitas domiciliares (10577 no 3º quadrimestre de 2020), indicando um possível aumento na complexidade dos pacientes acompanhados. Isso está relacionado à pandemia por COVID 19, a qual tem gerado muitas solicitações de acompanhamento para pacientes críticos crônicos bastante debilitados, demandando muitas intervenções das equipes. Também foi maior o número de intercorrências atendidas em relação ao 3º quadrimestre de 2020 (515).

Serviço de Oxigenoterapia

Tabela 80- Número de pacientes em uso do serviço, por tipo de aparelho e custo, no quadrimestre 2021

Aparelho	Quadrimestre	
	1º	
	Quantidade	Custo (R\$)
Concentrador Oxigênio 5l	369	R\$ 168.831,67
Concentrador Oxigênio 10l	11	R\$ 1.207,00
Equipamento para Oxigênio Líquido	9	R\$ 336,67
CPAP	102	R\$ 20.171,67
CPAP Automático	54	R\$ 10.618,87
Bi-level	79	R\$ 128.940,00
Ventilador Mecânico	15	R\$ 50.008,92
Total Disponibilizados	643	R\$ 380.114,80
Número de Pacientes com aparelhos	594	-

Fonte: UAD/DAHU/SMS.

O Programa de Oxigenoterapia Domiciliar teve uma média de 594 pacientes/mês. O custo total e o número de equipamentos disponibilizados foram semelhantes ao terceiro quadrimestre de 2020, R\$378.823,36 e 639 equipamentos, respectivamente. O número de equipamentos disponibilizados é maior que o número de pacientes porque há alguns pacientes com dois equipamentos diferentes (ex. concentrador de O2 e bilevel).

Tabela 81- Disponibilização de oxigênio medicinal, no quadrimestre 2021

Oxigênio	Quadrimestre	
	1º	
	Quantidade	Custo (R\$)
Gasoso Medicinal em cilindros m3	370,75	R\$ 12.227,95
Líquido Medicinal em tanques m3	512,62	R\$ 2.255,57
Número de Pacientes (média mensal)	142,25	

Fonte: UAD/DAHU/SMS.

O oxigênio medicinal é disponibilizado aos pacientes para facilitar a mobilidade, na falta de energia elétrica ou de acordo com seu tratamento.

4.5. Produção de Vigilância em Saúde por Grupo de Procedimentos

Tabela 82-Produção de Vigilância em Saúde conforme DigiSUS, por quadrimestre 2021

Grupo de Procedimento	Quadrimestre	
	1º	
	Sistema de Informações Ambulatoriais	
	Qtd. Aprovada	Valor Aprovado
01 Ações de Promoção e Prevenção em Saúde	14.867	-
02 Procedimentos com finalidade diagnóstica	2.686	-
Total	17.553	-

Fonte: Sistemas de Informações Ambulatoriais do SUS (SIA/SUS) -Data da consulta: 05/05/2021

4.6 Análises e Considerações

Neste quadrimestre a produção dos serviços na SMS ainda está direcionada ou influenciada pela pandemia da Covid-19. Identifica-se já a inclusão do procedimento Teleconsulta tanto na APS quanto na atenção especializada, realizada por profissionais médicos e não médicos. Na atenção especializada foram 18.912 atendimentos por Teleconsulta e na atenção primária foram 583 atendimentos. Até o momento do fechamento deste relatório os resultados referentes deste quadrimestre do Programa Previne Brasil não estavam disponíveis.

5. REDE FÍSICA PRESTADORA DE SERVIÇOS AO SUS

5.1 Por tipo de estabelecimento e gestão

Tabela 83- Rede física de estabelecimento de saúde, por tipo, por quadrimestre 2021

Tipo de Estabelecimento	Quadrimestre		
	1º		
	Estadual	Municipal	Total
Central de regulação	29	5.401	5.430
Central de regulação médica das urgências	1	3	4
Centro de Apoio a Saúde da Família-CASF	0	1	1
Centro de Atenção psicossocial-caps	0	21	21
Centro de Saúde/Unidade Básica de Saúde	0	142	142
Central de notif. captação e distr. órgãos- estadual	1	3	4
Clínica especializada/ambulatório especializado	2	1.335	1.337
Consultório	0	3.322	3.322
Cooperativa	0	9	9
Farmácia	0	196	196
Hospital especializado	0	10	10
Hospital geral	0	19	19
Hospital dia	0	5	5
Laboratório de saúde pública	1	0	1
Policlínica	0	21	21
Pronto atendimento	0	5	5
Pronto socorro especializado	0	3	3
Pronto socorro geral	0	1	1
Secretaria de saúde	3	9	12
Serviço de atenção domiciliar isolado (<i>home care</i>)	0	23	23
Unidade de serviço de apoio de diagnose e terapia	0	237	237
Unidade de vigilância em saúde	0	2	2
Unidade mista	0	1	1
Unidade móvel de nível pré-hospitalar -urgência /emergência	0	18	18
Unidade móvel terrestre	0	10	10
Telessaúde	0	3	3
Total	29	5.401	5.430

Fonte: TABNET/CNES - Competência Abril 2021

5.2 Por Natureza Jurídica

Tabela 84- Rede física de estabelecimento de saúde por natureza jurídica, por gestão, por quadrimestre 2021

Natureza Jurídica	Quadrimestre		
	1º		
	Estadual	Municipal	Total
1. Administração Pública	29	284	313
101-5 Órgão Público do Poder Executivo Federal	0	1	1
102-3 Órgão Público do Poder Executivo Estadual ou do Distrito Federal	29	5	34
106-6 Órgão Público do Poder Legislativo Municipal	0	1	1
110-4 Autarquia Federal	0	9	9
123-6 Estado ou Distrito Federal	0	1	1
124-4 Município	0	265	265
126-0 Fundação Pública de Direito Privado Estadual ou do Distrito Federal	0	1	1
127-9 Fundação Pública de Direito Privado Municipal	0	1	1
2. Entidades Empresariais	0	2.231	2.231

201-1 Empresa Pública	0	4	4
204-6 Sociedade Anônima Aberta	0	121	121
205-4 Sociedade Anônima Fechada	0	48	48
206-2 Sociedade Empresária Limitada	0	1.038	1.038
213-5 Empresário (Individual)	0	95	95
214-3 Cooperativa	0	24	24
223-2 Sociedade Simples Pura	0	248	248
224-0 Sociedade Simples Limitada	0	524	524
230-5 Empresa Individual de Responsabilidade Limitada (de Natureza Empresária)	0	116	116
231-3 Empresa Individual de Responsabilidade Limitada (de Natureza Simples)	0	13	13
3. Entidades sem Fins Lucrativos	1	94	95
306-9 Fundação Privada	0	9	9
307-7 Serviço Social Autônomo	0	6	6
322-0 Organização Religiosa	0	1	1
399-9 Associação Privada	1	78	79
4. Pessoas Físicas	0	2.796	2.796
Total	30	5.405	5.435

Fonte: TABNET/CNES - Competência Abril 2021

5.3 Quadro da Rede de Serviços

Quadro 2- Rede de Serviços de Saúde, no quadrimestre 2021

Serviços de Atenção Primária à Saúde
130 Unidades de Saúde (4 Clínicas da Família)
85 Unidades de Saúde com Saúde Bucal
262 ESF e 124 EAP
184 Equipes de Saúde Bucal ESB
1 Unidade Móvel de Atenção Primária à Saúde
1 Unidade de Saúde Indígena
6 Unidades de Saúde Socioeducativas
2 Unidades de Saúde Prisional com 7 Equipes de Saúde Prisional
3 Equipes Consultório na Rua
18 Equipes de Atenção Domiciliar 15 EMAD e 3 EMAP
Serviços de Atenção Especializada
6 Serviços Ambulatoriais Distritais (Centro, Leste Nordeste, Partenon-Lomba do Pinheiro, Glória-Cruzeiro-Cristal, Sul-Centro-Sul; Navegantes-Humaitá- Noroeste - Ilhas)
10 Farmácias Distritais
01 Farmácia Homeopática
6 Centros de Especialidades Odontológicas (CEO)
7 Serviços de Apoio Diagnóstico em Saúde Bucal
01 Serviço de Oxigenoterapia
03 Serviços de Estomatoterapia
02 Centros de Reabilitação Física
Casa de Apoio à Mulheres Vítimas de Violência/Casa Viva Maria
Centro de Referência em Saúde do Trabalhador (CEREST)
Serviços de Saúde Mental
15 Centros de Atenção Psicossocial (3 CAPS I, 4 CAPS II, 1 CAPS AD II, 6 CAPS AD III, 11 CAPS AD IV)
1 EESCA E ESMA – Navegantes
8 Equipes Especializadas em Saúde da Criança e Adolescente (EESCA)
8 Equipes de Saúde Mental Adulto (ESMA)
Oficina de Geração de Renda (Geração POA)
02 Plantões de Emergência em Saúde Mental (Atendimento de urgência em Saúde Mental nas demais portas de urgência)
6 Serviços Residenciais Terapêuticos

3 Comunidades Terapêuticas
Serviços de IST/AIDS e Tuberculose
03 Serviços de Atendimento Especializado em Tuberculose/IST/Aids sendo 1 com Serviço de Atendimento Especializado em Hepatites (SAE Centro)
Serviços da Rede de Urgências e Emergências
16 Bases do SAMU
4 Serviços de pronto atendimento geral (3 PA e 1 UPA)
2 Serviços de pronto atendimento em saúde mental (IAPI e PACS)
2 Serviços de pronto atendimento em odontologia (PACS e UPA)
2 Emergências hospitalares próprias (HMIPV e HPS)
Serviços da Rede de Atenção hospitalar
14 Hospitais com atendimento SUS

Fonte: ASSEPLA/SMS

5.4 Análises e Considerações

Neste quadrimestre houve a abertura da CF Campo da Tuca que incorporou a US Campo da Tuca e a US São Miguel no distrito Partenon.

6. PROFISSIONAIS DE SAÚDE TRABALHANDO NO SUS

6.1 Postos de Trabalho ocupados, por ocupação e forma de contratação

Tabela 85- Postos de trabalho por administração do estabelecimento, por forma de contratação e por ocupação, no quadrimestre 2021

Administração do Estabelecimento	Formas de contratação	CBOs médicos	CBOs enfermeiro	CBOs nível superior	CBOs nível médio	CBOs ACS
Pública (NJ grupo 1, ou 201-1, 203-8)	Estatutários e empregados públicos	4.221	2.037	1.706	7.709	490
	Autônomos	35	6	24	8	0
	Residentes e estagiários	1.324	124	289	79	0
	Bolsistas	566	41	46	3	0
	Intermediados por outra entidade	686	253	317	977	105
	Informais	2	1	0	1	0
Privada (NJ grupos 2 - exceto 201-1, 203-8 -, 3, 4 e 5)	Celetistas	44	22	110	251	0
	Autônomos	290	4	112	37	0
	Residentes e estagiários	1.128	63	154	43	0
	Bolsistas	487	38	44	3	0
	Intermediados por outra entidade	119	0	0	0	0
	Informais	0	0	0	0	0
	Servidores públicos cedidos para a iniciativa privada	0	0	0	0	0

Fonte: Cadastro Nacional de Estabelecimentos de Saúde (CNES) 21/07/2020 Conforme DigiSUS em 20/05/2021

Tabela 86- Número de servidores efetivos da SMS, por nível de cargo, por quadrimestre 2021

Cargo	Quadrimestre	
	1º	
	N	%
Nível Superior (NS)	2.017	49,09
Nível Médio (NM)	1.795	43,68
Nível Elementar (NE)	297	7,23
Total	4.109	100,00

Fonte: Sistema Ergon.

Tabela 87- Número de trabalhadores da SMS, por esfera de gestão, por quadrimestre 2021

Esfera	Quadrimestre	
	1º	
	N	%
Municipal	3.804	92,58
Estadual	216	5,26
Federal	89	2,16
Total	4.109	100,00

Fonte: Sistema Ergon.

A Secretaria Municipal de Saúde contou neste quadrimestre, com 4.109 servidores efetivos, dos quais, considerando o nível de escolaridade dos cargos, 49,09% se compõem de cargos de nível superior, 43,68% nível médio e 7,23% nível

elementar. Considerando a origem, 92,58% dos servidores são de origem municipal, completando o quadro, 7,42% de servidores municipalizados de origem estadual e federal.

Tabela 88- Número de servidores ingressantes através de nomeação, por local de lotação, por cargo, por quadrimestre 2021

Área	Quadrimestre	
	Cargo	N
DA	Assistente Administrativo	0
	Cirurgião-Dentista	0
	Enfermeiro	0
	Engenheiro Civil	0
	Médico Especialista	0
	Técnico em Enfermagem	0
DAHU	Assistente Administrativo	0
	Enfermeiro	2
	Médico Especialista	7
	Técnico em Enfermagem	0
DAPS	Assistente Administrativo	0
	Assistente Social	0
	Cirurgião-Dentista	0
	Enfermeiro	2
	Médico Especialista	8
	Psicólogo	0
	Técnico em Enfermagem	0
	Técnico em Nutrição	0
DFMS	Administrador	0
	Assistente Administrativo	0
HIMPV	Assistente Administrativo	0
	Enfermeiro	3
	Médico Especialista	3
	Técnico em Enfermagem	0
HPS	Assistente Administrativo	0
	Enfermeiro	8
	Médico Especialista	5
DR	Técnico em Enfermagem	0
	Assistente Administrativo	0
DVS	Assistente Administrativo	0
	Cirurgião-Dentista	0
DC	Assistente Administrativo	0
Total		38

Fonte: Sistema ERGON e Setor de Ingresso CGP.

No quadrimestre, houve a nomeação de 38 (trinta e oito) servidores distribuídos nos seguintes cargos: 21 enfermeiros e 17 médicos especialistas, demonstrando que a SMS mantém permanentemente a articulação para reposição de profissionais.

Quadro 3- Concursos Públicos com nomeações processadas, no quadrimestre 2021

Nº do Concurso Público	Cargo
597	Enfermeiro
598-601	Médico Especialista
585-594	Médico Especialista

573-582	Médico Especialista
569-570	Médico Especialista

Fonte: Área de Ingresso CGP.

6.2 Postos de Trabalho ocupados, por Contrato Temporário e Cargos em Comissão

Quadro 4- Posto de trabalho por contrato temporário e cargos em comissão, por quadrimestre 2021

Adm. do Estabelecimento	Formas de contratação	CBOs médicos	CBOs enfermeiro	CBOs (outros) nível superior	CBOs (outros) nível médio	CBOs ACS	Total
Pública (NJ grupo 1, ou 201-1, 203-8)	Contratos temporários e cargos em comissão (010301, 0104)	4	2	2	27	0	
Privada (NJ grupos 2 - exceto 201-1, 203-8 -, 3, 4 e 5)	Contratos temporários e cargos em comissão (010302, 0104)	0	0	0	0	0	0

Fonte: Cadastro Nacional de Estabelecimentos de Saúde (CNES). Conforme DigiSUS em 20/05/2021

6.3 Atividade profissional e quantitativo

6.3.1 - Quantitativo de profissionais efetivos por atividade/cargo

Quadro 5- Quantitativo de profissionais efetivos por atividade/cargo, no quadrimestre 2021

Cargo	Quantidade
Administrador	30
Agente de Fiscalização	36
Agente Comunitário de Saúde	0
Agente de Combate a Endemias	0
Apontador	13
Arquiteto	5
Assessor IV-CC	2
Assessor V-CC	3
Assessor VI-CC	2
Assessor Espec - CC	0
Assessor Técnico -CC	0
Assistente - CC	0

Assistente Administrativo	288
Assistente Administrativo Hospitalar	4
Assistente Social	43
Atendente	18
Auxiliar de Cozinha	8
Auxiliar de Enfermagem	442
Auxiliar de Farmácia	10
Auxiliar de Gabinete Odontológico	66
Auxiliar de Serviço Social	1
Auxiliar de Serviços Gerais	39
Auxiliar de Serviços Técnicos	2
Auxiliar Eletromecânico	1
Bibliotecário	1
Biólogo	8
Biomédico	5
Chefe de Equipe-CC	4
Chefe de Gabinete - CC	1
Chefe de Unidade-CC	2
Cirurgião-Dentista	113
Contínuo	14
Coordenador-CC	7
Cozinheiro	8
Diretor-CC	0
Diretor-Geral-CC	3
Economista	1
Eletricista	8
Eletrotécnico	10
Enfermeiro	424
Engenheiro	11
Engenheiro Químico	1
Estofador	1
Farmacêutico	81

Físico	2
Fisioterapeuta	27
Fonoaudiólogo	20
Gari	17
Gerente de Atividades VI-CC	2
Gerente de Atividades VII-CC	1
Instalador	3
Marceneiro	1
Mecânico	4
Médico	58
Médico Clínico Geral	117
Médico Especialista	889
Médico Veterinário	16
Monitor	17
Motorista	92
Motorista CLT	4
Nutricionista	39
Operador de Rádio Transceptor	2
Operário	11
Operário (CLT)	21
Operário Especializado	7
Pedreiro	1
Pintor	3
Porteiro	1
Professor	5
Psicólogo	66
Recepcionista	10
Secretário Municipal	1
Secretário-adjunto-CC	1
Sociólogo	0
Soldador	2
Técnico de Segurança do Trabalho	5

Técnico em Comunicação Social	6
Técnico em Enfermagem	783
Técnico em Higiene Dental	4
Técnico em Laboratório e Análises Clínicas	31
Técnico em Nutrição e Dietética	6
Técnico em Radiologia	88
Técnico Industrial-Fasc	1
Telefonista	9
Telefonista Excedente CLT Epatur	1
Terapeuta Ocupacional	19
Total	4.109

Fonte: Sistema Ergon.

6.3.2 Contratos de postos de trabalho vinculados às Organizações da Sociedade Civil (OSC) atuantes na Atenção Primária em Saúde (APS)

Quadro 6– Quantitativo de profissionais por atividade/cargo contratados pela Santa Casa de Misericórdia, no quadrimestre 2021

Função	Quantidade
Assistente de Suporte	2
Assistente Administrativo	1
Assistente Social	2
Auxiliar Administrativo	53
Auxiliar de Hospitalidade	47
Auxiliar de Saúde Bucal	57
Auxiliar de Suprimentos	11
Cirurgião Dentista	55
Coordenador Médico	1
Coordenador Atenção Primária Saúde	1
Coordenador de Enfermagem	1
Enfermeiro	104
Engenheiro Civil	1
Farmacêutico	3
Gerente	37
Médico	108

Oficial De Manutencao Predial	3
Psicólogo	1
Técnico de Hospedagem	1
Técnico de Segurança do Trabalho	2
Técnico de Suporte I	5
Técnico Eletromecânico	1
Técnico de Enfermagem	166
Vigilante	3
Total	666

Fonte: DC/SMS

Quadro 7– Quantitativo de profissionais por atividade/cargo contratados pelo Hospital Divina Providência, no quadrimestre 2021

Função	Quantidade
Auxiliar de Farmácia	9
Auxiliar de Saúde Bucal	51
Cirurgião-Dentista	50
Enfermeiro	66
Farmacêutico	4
Gerente	25
Médico	65
Técnico em Enfermagem	171
Total	441

Fonte: DC/SMS

Quadro 8– Quantitativo de profissionais por atividade/cargo contratados pela Associação Hospitalar Vila Nova, no quadrimestre 2021

Função	Quantidade
Auxiliar Administrativo	16
Auxiliar de Farmácia	7
Auxiliar de Saúde Bucal	35
Diretor	1
Cirurgião-Dentista	44
Enfermeiro	64
Farmacêutico	2

Gerente Geral	1
Gerente Unidade de Saúde	1
Médico	63
Técnico em Enfermagem	108
Total	342

Fonte: DC/SMS

Compondo a força de trabalho da Secretaria, consta um total de 1.449 postos de trabalho contratualizados, de diversas ocupações, conforme quadros acima, através de contratos administrados pela Diretoria de Contratos. Quanto a contratualização da força de trabalho do junto ao Hospital São Lucas da PUC, os profissionais atuam somente na Unidade de Saúde Vila Fátima.

6.4. Afastamentos e Acompanhamento Funcional

Tabela 89- Número de afastamentos definitivos de servidores, por quadrimestre 2021

Tipo de Afastamento	Quadrimestre
	1º
Aposentadoria	25
Exoneração	23
Falecimento	3
Final de Cedência	3
Desmunicipalização	2
Demissão/Rescisão	3
Transposição	0
Total	59

Fonte: Sistema Ergon.

No período, as aposentadorias foram as mais representativas dentre os afastamentos definitivos, totalizando 25, seguidas das exonerações com 23 e os demais afastamentos com 11 ocorrências, no total.

Tabela 90- Número de afastamentos temporários de servidores, por tipo de licença, por quadrimestre 2021

Tipo de Afastamento	Quadrimestre
	1º
LG – Licença-Gestante (120 dias)	36
BAS – Período Complementar LG (60 dias)	32
LAA – Licença Aguardando Aposentadoria	697

LAI – Licença Afastamento INSS	0
LAT – Licença Acidente de Trabalho	26
LTPF – Licença Tratamento Pessoa da Família	162
LTS – Licença Tratamento Saúde	1.437
LTI – Licença Para Tratamento de Interesses	2
Total	2.392

Fonte: Sistema ERGON

Analisando a tabela acima se observa, na distribuição de afastamentos por tipo de licença, que a Licença para Tratamento de Saúde (LTS) foi o afastamento com maior quantidade de servidores, 1.437 no total. Os setores afetados foram, Assessoria de Comunicação (ASSECOM), Diretoria Administrativa (DA), Diretoria de Atenção Hospitalar e Urgência (DAHU), Diretoria da Atenção Primária à Saúde (DAPS), Diretoria de Contratos (DC), Diretoria do Fundo Municipal de Saúde (DFMS), Diretoria de Regulação (DR), Diretoria de Vigilância em Saúde (DVS), Gabinete do Secretário (GS), Gerência de Saúde do Servidor Municipal (GSSM), Hospital Materno Infantil Presidente Vargas (HMIPV), Hospital de Pronto Socorro (HPS) e OSUS (Ouvadoria do SUS). Seguindo da Licença Aguardando Aposentadoria (LAA) totalizando 697 servidores das seguintes áreas: DA, DAHU, DAPS, DFMS, DR, DVS, HMIPV e HPS.

Os servidores em Licença de Acidente de Trabalho (LAT) lotados na DA no cargo de motorista; na DAHU foram os cargos de auxiliar de enfermagem, enfermeiro, e técnico em enfermagem; na DAPS foram auxiliar de enfermagem e técnico em enfermagem; no HMIPV servidores nos cargos técnico em enfermagem; e no HPS tivemos auxiliar de serviços gerais, assistente administrativo, auxiliar de enfermagem, enfermeiro, técnico em enfermagem.

Já os afastamentos por Licença Gestante (LG), às servidoras estão lotadas na DA, DAHU, DAPS, DR, DVS, HMIPV e HPS, nos cargos de assistente administrativo, auxiliar de gabinete odontológico, biomédico, cirurgião-dentista, enfermeiro, médico especialista, técnico em enfermagem. Para o período Complementar de LG (BAS), as mesmas estão lotadas em DA, DAHU, DAPS, DR, DVS, HMIPV e HPS nos cargos de cirurgião-dentista, enfermeiro, farmacêutico, médico especialista, nutricionista e técnico em enfermagem.

Quanto aos servidores em afastamento por Licença Aguardando Aposentadoria (LAA): estavam lotados na DAHU nos cargos de motorista, assistente administrativo, assistente social, auxiliar de cozinha, auxiliar de enfermagem, auxiliar de serviços gerais, enfermeiro, médico clínico-geral, médico especialista, operário, pintor, psicólogo, técnico em laboratório e análises clínicas, técnico em nutrição e dietética. Na DAPS foram servidores nos cargos de assistente administrativo, auxiliar de enfermagem, auxiliar de serviço social, auxiliar de serviços gerais, cirurgião-dentista, enfermeiro, médico clínico geral, médico

especialista, nutricionista, psicólogo, recepcionista, técnico em enfermagem. Na DFMS no cargo de assistente administrativo. Na DR tivemos assistente administrativo e auxiliar de serviços gerais, na DVS auxiliar de enfermagem, biólogo, enfermeiro.

No HMIPV, os cargos foram assistente administrativo, assistente administrativo hospitalar, assistente social, auxiliar de enfermagem, enfermeiro, médico especialista, pintor, psicólogo, técnico em enfermagem, técnico em radiologia e terapeuta ocupacional; Já no HPS os cargos foram de administrador, assistente administrativo, assistente administrativo hospitalar, auxiliar de cozinha, auxiliar de enfermagem, auxiliar de serviços gerais, cirurgião-dentista, enfermeiro, marceneiro, médico especialista, médico clínico-geral, operário, telefonista.

Tabela 91- Número de dias de afastamento (até 15 dias), por Código Internacional de Doenças - CID e por tipo de licença, por quadrimestre 2021

CID	Quadrimestre			
	1º			
	LAI	LAT	LTS	Total
Capítulo I - Algumas doenças infecciosas e parasitárias	-	-	60	60
Capítulo II - Neoplasias [tumores]	-	-	84	84
Capítulo III - Doenças do sangue e dos órgãos hematopoiéticos e alguns transtornos imunitários	-	-	25	25
Capítulo IV - Doenças endócrinas, nutricionais e metabólicas	-	-	30	30
Capítulo V - Transtornos mentais e comportamentais	-	7	83	83
Capítulo VI - Doenças do sistema nervoso	-	-	93	93
Capítulo VII - Doenças do olho e anexos	-	-	85	85
Capítulo VIII - Doenças do ouvido e da apófise mastoide	-	14	36	50
Capítulo IX - Doenças do aparelho circulatório	-	-	73	73
Capítulo X - Doenças do aparelho respiratório	-	-	63	63
Capítulo XI - Doenças do aparelho digestivo	-	-	74	74
Capítulo XII - Doenças da pele e do tecido subcutâneo	-	-	50	50
Capítulo XIII - Doenças do sistema osteomuscular e do tecido conjuntivo	-	8	169	177

Capítulo XIV - Doenças do aparelho geniturinário	-	-	77	77
Capítulo XV - Gravidez, parto e puerpério	-	-	44	44
Capítulo XVI I- Malformações congênitas, deformidades e anomalias cromossômicas	-	-	15	15
Capítulo XVIII - Sintomas, sinais e achados anormais de exames clínicos e de laboratório, não classificados em outra parte	-	-	80	80
Capítulo XIX - Lesões, envenenamento e algumas /outras consequências de causas externas	-	65	202	267
Capítulo XX - Causas externas de morbidade e de mortalidade	-	-	4	4
Capítulo XXI - Fatores que influenciam o estado de saúde e o contato com os serviços de saúde	-	-	71	71
CID não registrado/identificado	-	-	0	0
Total	-	94	1.334	1.505

Fonte: GSSM/SMS.

Na tabela de afastamentos até 15 dias, por licença saúde, estão divididos pelo motivo da licença, enquadradas por CID, cabendo ressaltar que a quantidade informada é por dia de afastamento e não por número de servidores, o CID que provocou o maior número de afastamento dos servidores foi o ligado a “Lesões, envenenamento e algumas outras consequências de causas externas”, o segundo maior foram os ligados às “Doenças do sistema osteomuscular e do tecido conjuntivo”; os que tiveram menor quantidade de dias de afastamentos foram os ligados “Doenças do sangue e dos órgãos hematopoéticos e alguns transtornos imunitários” e “Doenças endócrinas, nutricionais e metabólicas.

Tabela 92- Número de dias de afastamento por motivo de licença (mais de 15 dias), por CID e por tipo de licença, por quadrimestre 2021

Motivo do Afastamento	Quadrimestre		
	1º		
	LAT	LTS	Total
Capítulo I - Algumas doenças infecciosas e parasitárias	57	729	786
Capítulo II - Neoplasias [tumores]	-	2.082	2.082
Capítulo III - Doenças do sangue e dos órgãos hematopoéticos e alguns transtornos imunitários	-	0	0
Capítulo IV - Doenças endócrinas, nutricionais e metabólicas	-	338	338

Capítulo V - Transtornos mentais e comportamentais	-	6.783	6.783
Capítulo VI - Doenças do sistema nervoso	-	788	788
Capítulo VII - Doenças do olho e anexos	-	433	433
Capítulo VIII - Doenças do ouvido e da apófise mastoide	-	57	57
Capítulo IX - Doenças do aparelho circulatório	-	2.357	2.357
Capítulo X - Doenças do aparelho respiratório	-	212	212
Capítulo XI - Doenças do aparelho digestivo	-	327	327
Capítulo XII - Doenças da pele e do tecido subcutâneo	-	102	102
Capítulo XIII - Doenças do sistema osteomuscular e do tecido conjuntivo	94	4.288	4.382
Capítulo XIV - Doenças do aparelho geniturinário	-	328	328
Capítulo XV - Gravidez, parto e puerpério	-	102	102
Capítulo XVII - Malformações congênitas, deformidades e anomalias cromossômicas	-	0	0
Capítulo XVIII - Sintomas, sinais e achados anormais de exames clínicos e de laboratório, não classificados em outra parte	-	59	59
Capítulo XIX - Lesões, envenenamento e algumas outras consequências de causas externas	656	3.131	3.787
Capítulo XX - Causas externas de morbidade e de mortalidade	-	78	78
Capítulo XXI - Fatores que influenciam o estado de saúde e o contato com os serviços de saúde	106	1.098	1.204
CID não registrado/identificado		0	0
Total	913	23.292	24.205

Fonte: Previmpa.

Os afastamentos que excederam os 15 (quinze) dias - que ficam a cargo da Gerência de Saúde do Servidor Municipal (GSSM) - são concedidos, a partir do 16º dia, pelo Departamento Municipal de Previdência dos Servidores (PREVIMPA). Comparando as duas tabelas, nota-se que o total de dias de afastamento na tabela de Fonte GSSM é maior do que na tabela Fonte PREVIMPA, isso ocorre porque os afastamentos, em sua maioria, se limitam ao máximo 15 (quinze) dias relacionados à GSSM. A partir do 16º (décimo-sexto) dia, o afastamento é regulado pelo PREVIMPA, demonstrando serem moléstias que necessitam de maior tempo para recuperação resultando na sequência no afastamento dos servidores.

6.4.1 Acompanhamento Funcional

Tabela 93- Número de Acompanhamentos Funcionais Individuais, por motivo, por quadrimestre 2021

Motivo	Quadrimestre
	1º
Acompanhamento de Avaliação	4
Atendimento em grupo	5
Atendimento vinculado	28
Atrasos não justificados	1
Acompanhamento de processos de avaliação laboral	2
Acompanhamento gerencial	13
Assédio moral	2
Baixa pontuação em avaliação	14
Busca de informações ou outros serviços	5
Comportamento inadequado	2
Desmotivação	1
Dificuldade de relacionamento - chefia(s)	8
Dificuldade de relacionamento - colega(s)	5
Dificuldades em realizar as atribuições do cargo	1
Desenvolvimento de equipes	7
Discordância em avaliação	4
Estresse	3
Faltas não justificadas	2
Gerenciamento de pessoas	2
Gerenciamento de processos	1
Movimentação	3
Outros	1
Problemas pessoais	1
Queixas sobre o local de trabalho	12
Retorno ao trabalho	3
Sobrecarga de trabalho	2
Sofrimento psíquico	18
Uso de substância psicoativa	2

Violência interpessoal no trabalho	3
Violência urbana e/ ou armada	1
Total de acompanhamentos no período	108
Total de servidores atendidos	99

Fonte: GEAF/PMPA.

Destacamos que o mesmo servidor pode ser encaminhado ou buscar atendimento por mais de um motivo, portanto o número de motivos supera o de servidores acompanhados no período. Os atendimentos mais procurados foram referentes à “baixa pontuação em avaliação de estágio” e “sofrimento psíquico”, neste quadrimestre.

Tabela 94- Número de conclusões de delimitações, por quadrimestre 2021

Conclusão	Quadrimestre
	1º
Apto	1
Delimitação Permanente	18
Delimitação Temporária	5
Amplia, modifica ou mantém delimitação/readaptação	0
Readaptação	2
Readaptação com delimitação	0
Outros	0
Total	26

Fonte: GEAF/SMA.

A Coordenação de Gestão de Pessoas participa mensalmente de reuniões técnicas que decidem as delimitações, qualificando a inserção adequada dos servidores no ambiente original de lotação ou, com as mudanças necessárias de local, que sejam indicadas como favoráveis.

6.5 Estágios Remunerados

Tabela 95- Número de estagiários remunerados SMS por Projeto/Programa, por quadrimestre 2021

Código	Projeto/Programa	Nº de vagas	Quadrimestre
			1º
918	Programa Rotativo ¹	201	127
166	PIM/PIÁ – Primeira Infância Melhor ²	205	108

116	Reorganização da Assistência Farmacêutica ²	82	112
178	Atenção Integral à População de Porto Alegre ²	46	55
35	Prevenção a IST/ Aids ²	21	21
36	Atenção à Saúde em Creches Comunitárias ²	31	10
165	Saúde Escolar: Universidade / SUS ²	18	12
171	Trabalho de Ações em Saúde Ambiental para o PIEC ²	18	4
213	Projeto Telemonitoramento Sífilis ²	8	7
161	Programa Rotativo HMIPV ¹	114	136
901	Programa Rotativo HPS ¹	44	67
Total		788	659

Fonte: Sistema Ergon (PMPA).

1 Vagas gerais da Secretaria Municipal da Saúde que não necessitam ser renovadas.

2 Projetos que necessitam ser renovados, possuem validade.

Tabela 96- Número acumulado de ocupação das vagas de estágio dos projetos/programas de estagiários remunerados da SMS, por modalidade, por quadrimestre 2021

Modalidade	Quadrimestre
	1º
Ensino Médio em curso	154
Ensino Técnico (médio) em curso	81
Ensino Superior em curso	424
Total	659

Fonte: Sistema Ergon (PMPA).

Nota explicativa: A opção pelo sistema Ergon como fonte das informações, deve-se à necessidade de disponibilidade de informações padronizadas. O relatório utilizado pela Equipe de Estágios/SMS foi fornecido pela EEC/SMAP com dados de caráter cumulativo, refletindo o número real de estagiários que tiveram Termo de Compromisso durante o período.

Nas tabelas acima constam a ocupação das vagas de estágio dos projetos/programas SMS neste quadrimestre de 2021. Observa-se que o número de vagas remuneradas ocupadas representa 83,63% em relação ao número total de vagas de estágio que a Secretaria dispõe.

Como os números constantes nas tabelas são um recorte da ocupação das vagas acumuladas do quadrimestre, quando da análise destes dados, há que se levar em consideração que a ocupação das vagas é um processo dinâmico e constante com diversas variáveis incidindo no processo, tais como, interesse dos estudantes e setores, disponibilidade de supervisores, perfil adequado, apresentação da documentação solicitada, concordância por parte das Instituições de Ensino, validação do Processo Seletivo. Portanto, as vagas que estão em

processo de contratação não constam no número de vagas ocupadas. Também ocorrem variações na ocupação das vagas (rotatividade) devido às cessações de estágio que podem ser solicitadas a qualquer momento pelo estudante ou setor, assim como de estudantes que concluíram o curso e, nessas vagas, outros estagiários foram contratados.

Ainda, tivemos uma ocupação menor das vagas de estágio a partir de março de 2020, devido à situação de pandemia que se estende até os dias atuais. Assim, para manter a ocupação e o atendimento dos serviços essenciais, houve a readequação dos fluxos e processos de trabalho que impactaram de forma positiva nas renovações e contratações de estágio. No entanto, muitos locais de estágio ainda não conseguiram ou puderam retomar os seus processos seletivos, seja porque as atividades desenvolvidas foram temporariamente suspensas, como é o caso dos estagiários que atuam no Programa de Saúde Escolar (PSE) ou porque os locais também adequaram seus fluxos de trabalho de forma a não necessitar, nesse momento, de novos estagiários.

Ressaltamos que, de uma forma geral, há um contínuo processo de melhoria e qualificação na distribuição e ocupação das vagas de estágio através do aprimoramento e gestão, visando o atendimento das demandas dos locais de estágio e suas readequações e também, visando a permanência dos estagiários nas vagas de estágio, sem a necessidade de novos processos seletivos.

6.7 Instituto Municipal de Estratégia de Saúde da Família – IMESF

Tabela 97- Número de Empregados Públicos do IMESF, por quadrimestre 2021

Nível	Quadrimestre
	1º
Nível Superior (NS)	04
Nível Médio (NM)	662*
Nível Fundamental (NF)	0**
Total	666

Fonte: Sistema WinDP-IMESF.

*Alteração da Lei nº 11.350 de 05 de outubro de 2006 – Vide Lei nº 13.595 de 05 de janeiro de 2018 (Reformulação das atribuições, a jornada e as condições de trabalho, o grau de formação profissional, os cursos de formação técnica e continuada e a indenização de transporte dos profissionais Agentes Comunitários de Saúde e Agentes de Combate às Endemias).

**Único cargo de nível fundamental corresponde ao Auxiliar de Saúde Bucal

Tabela 98- Número de profissionais do IMESF, por tipo de contrato, por quadrimestre 2021

Tipo de Contrato	Quadrimestre
	1º
Cargos em Comissão	03
Contratos temporários (Lei Municipal nº 11.062/2011)	00
Empregados Públicos- IMESF	666
Médicos do PMM	00
Médicos Residentes	00
Terceirizado	00*
Total	669

Fonte: Sistema WinDP-IMESF e Setor de Contratos-IMESF.

*Contratos terceirizados controlados pela SMS desde dezembro de 2019.

Tabela 99- Número de profissionais do IMESF, por cargo, por quadrimestre 2021

Cargo	Quadrimestre
	1º
Médicos	00
Médicos PMM	00
Médicos Residentes	00
Enfermeiros	00
Agente Comunitário de Saúde	568
Agente de Combate às Endemias	85
Cirurgião Dentista	00
Técnico em Saúde Bucal	00
Atendente de Gabinete Odontológico/Auxiliar de Saúde Bucal	00
Técnico de Enfermagem	01
Assistente Administrativo	04
Administrador	02
Assessor Jurídico	00
Contador	02
Técnico em Contabilidade	03
Técnico de Segurança do Trabalho	01
Total	666

Fonte: Sistema WinDP-IMESF.

Tabela 100- Número de afastamentos definitivos de servidores IMESF, por tipo, por quadrimestre 2021

Tipo de Afastamento	Quadrimestre
	1º
Aposentadoria	00
Exoneração	01
Falecimento	00
Demissões	-
ACE	02
ACS	17
ASB	00
Assistente Administrativo	00
Dentista	00
Enfermeiro	00
Médico	00
Técnico Contabilidade	01
Técnico de Enfermagem	00
Técnico em Saúde Bucal	00
Total	21

Fonte: Sistema WinDP-IMESF. Total de funcionários, residentes, PMM e estagiários.

Tabela 101- Número de afastamentos temporários de servidores IMESF, por tipo, por quadrimestre 2021

Tipo de Afastamento	Quadrimestre
	1º
LG - Licença-Gestante (120 dias)	05
BAS - Período Complementar LG (60 dias)	04
LAA - Licença Aguardando Aposentadoria	00
LAI - Licença Afastamento INSS	67
LAT - Licença Acidente de Trabalho	02
LTPF - Licença Tratamento Pessoa da Família	00

LTI - Licença Para Tratamento de Interesses	00
LP – Licença Paternidade (20 dias)	00
Afastamento sem vencimentos – Rescisão Indireta (Judicial)	03
Cedência para sindicato	00
Aposentadoria por invalidez	07
Prestação de Serviço Militar	00
Contrato Suspensos - Sindicância	02
Total de afastamentos	90

Fonte: Sistema WinDP- IMESF.

Tabela 102- Número de empregados públicos IMESF afastados por motivo de licença, por CID, por tipo de licença, por quadrimestre 2021

CID	Quadrimestre		
	LAI	LAT	Total
Capítulo I - Algumas doenças infecciosas e parasitárias	01	00	01
Capítulo II - Neoplasias [tumores]	01	00	01
Capítulo III - Doenças do sangue e dos órgãos hematopoiéticos e alguns transtornos imunitários	00	00	00
Capítulo IV - Doenças endócrinas, nutricionais e metabólicas	01	00	01
Capítulo V - Transtornos mentais e comportamentais	13	01	13
Capítulo VI - Doenças do sistema nervoso	02	00	02
Capítulo VII - Doenças do olho e anexos	01	00	01
Capítulo VIII - Doenças do ouvido e da apófise mastóide	00	00	00
Capítulo IX - Doenças do aparelho circulatório	01	00	01
Capítulo X - Doenças do aparelho respiratório	01	00	01
Capítulo XI - Doenças do aparelho digestivo	00	00	00
Capítulo XII - Doenças da pele e do tecido subcutâneo	01	00	01
Capítulo XIII - Doenças do sistema osteomuscular e do tecido conjuntivo	15	01	16
Capítulo XIV - Doenças do aparelho geniturinário	00	00	00
Capítulo XV - Gravidez, parto e puerpério	00	00	00

Capítulo XVII - Malformações congênitas, deformidades e anomalias cromossômicas	00	00	00
Capítulo XVIII - Sintomas, sinais e achados anormais de exames clínicos e de laboratório, não classificados em outra parte	01	00	01
Capítulo XIX - Lesões, envenenamento e algumas outras consequências de causas externas	06	00	06
Capítulo XX - Causas externas de morbidade e de mortalidade	00	00	00
Capítulo XXI - Fatores que influenciam o estado de saúde e o contato com os serviços de saúde	01	00	01
CID não registrado/identificado	22	00	22
Total	67	02	69

Fonte: Registros RH IMESF

Tabela 103- Número de Acidentes de Trabalho por categoria profissional do IMESF, por tipificação, por quadrimestre 2021

Categoria Profissional	Quadrimestre			Total
	1º			
	Biológico	Típico	Trajetos	
Médicos	0	0	0	0
Enfermeiros	0	0	0	0
Agente Comunitário de Saúde	0	1	0	1
Agente de Combate às Endemias	0	0	0	0
Cirurgião Dentista	0	0	0	0
Técnico em Saúde Bucal	0	0	0	0
Atendente de Gabinete Odontológico	0	0	0	0
Técnico de Enfermagem	0	0	0	0
Assistente Administrativo	0	0	0	0
Técnico em Contabilidade	0	0	0	0
Total				

Fonte: SESMT-IMESF.

*Dados avaliados a partir de 2020.

7. PROGRAMAÇÃO ANUAL DE SAÚDE- PAS

Quadro 9- Programação Anual de Saúde, no quadrimestre 2021

1ª DIRETRIZ - Centralização de todos os processos assistenciais nas pessoas.			
1º Objetivo - Promover o cuidado integral das pessoas na Rede de Atenção à Saúde.			
Meta PAS 2021	Realizado 1º Quadrimestre	Ações PAS 2021	Realizado da Ação
1. Implantar a carteira de serviços da Atenção Primária à Saúde (APS) em 100% das Unidade de Saúde.	47,46%	1. Monitorar as ações realizadas pelas US através do carteirômetro.	As Gerências Distritais estão com acesso ao Carteirômetro e por meio do monitoramento das ações de cada Unidade de Saúde auxiliando a DAPS a qualificar a ferramenta. A DAPS elaborou com a PROCEMPA um formato mais amigável para disponibilizá-la na BVAPS em breve.
		2. Realizar intervenções de melhorias nas US a partir do monitoramento do carteirômetro.	A DAPS tem fomentado o uso do Carteirômetro pelas Gerências Distritais junto às equipes das Unidade de Saúde para qualificar as ações, verificando, por exemplo, a necessidade de insumos e equipamentos/materiais permanentes e capacitações, para a oferta e execução do serviço à população. Neste sentido, destacamos as atividades realizadas pela GD PLP.
		3. Qualificar e ampliar o número de pessoas cadastradas e efetivamente vinculadas a alguma Unidade de Saúde.	O cadastro do cidadão na APS compõe uma das ações realizadas pelas equipes de saúde e os Termos de Colaboração apresentam o indicador de meta de cadastros por tipo de equipe (ESF e EAP) para estimular a melhoria e aumento de cadastros na APS. Além dos Termos de Colaboração, a ferramenta ConsolidaSUS também monitora este indicador e fomenta as equipes para acompanhar e avaliar os resultados de cada quadrimestre, conforme relatórios disponibilizados no e-Gestor. Conforme dados do e-Gestor, 3º Quadrimestre de 2020, são 780.654 cadastros. Ainda neste momento não há informação do MS quanto os dados do ano de 2021.

		4. Capacitar as equipes com foco nos indicadores de desempenho.	Ação iniciada. Entretanto, são monitorados pelas equipes por meio da ferramenta ConsolidaSUS com apoio da ASSEPLA.
		5. Disponibilizar na Biblioteca Virtual da Atenção Primária à Saúde (BVAPS) material informativo e educativo que apoiará a qualificação das ações previstas na Carteira de Serviços.	Segue disponível na Biblioteca Virtual a última versão do documento que descreve a carteira: ações e procedimentos, carteirômetro, materiais necessários para procedimentos e referências para outros níveis de complexidade; além de manuais, protocolos e instruções em Procedimentos Operacionais Padrão que subsidiam as equipes na execução dos procedimentos.
		6. Divulgar a Carteira de Serviços para a população, através dos veículos de comunicação, das telas informativas digitais nas salas de espera das US, entre outras estratégias.	Em andamento. Carteira disponibilizada no site PMPA
Análise da meta:	Devido à pandemia da Covid-19 várias ações ainda não foram iniciadas. Acreditamos que o próximo quadrimestre será disparadas e fomentadas várias ações relacionadas a esta meta.		
2º Objetivo - Integrar os dados clínicos disponibilizados na Rede de Atenção à Saúde.			
2. Implantar 100% do sistema de integração de dados clínicos das pessoas durante toda a trajetória de cuidado.	78%	1. Implantar o módulo acesso profissional ao prontuário eletrônico.	Devido à pandemia da Covid-19 foram suspensas as reuniões do GT de interoperabilidade e segurança de informação para definir as regras de segurança de acesso às informações.
		2. Ampliar taxa de recebimento dos sumários de atendimento relativa às primeiras consultas especializadas realizadas nos hospitais contratualizados no Gercon.	Serviço de integração disponibilizado. Alguns hospitais já disponibilizam as informações das primeiras consultas por interoperabilidade. Contatadas as TIs dos hospitais para priorização e desenvolvimento das integrações.

		3. Ampliar taxa de recebimento dos sumários de atendimento relativa às consultas de retorno realizadas nos hospitais contratualizados no Gercon retorno.	Serviço de integração disponibilizado. Contatadas as TIs dos hospitais para priorização e desenvolvimento das integrações.
		4. Implantar módulo de faturamento para o Gerint.	Sistema em fase final de homologação com pequenos ajustes a serem implementados e início de treinamento dos profissionais do núcleo de autorização hospitalar. Projeto de implantação de piloto em fase de ajustes.
		5. Ampliar taxa de recebimento de notas de alta, por campos estruturados, relativa às internações realizadas nos hospitais contratualizados no Gerint.	Serviço de integração disponibilizado. Alguns hospitais já disponibilizam as informações das notas de altas por interoperabilidade. Contatadas as TIs dos hospitais para priorização e desenvolvimento das integrações. A informação será necessária com a implantação do módulo faturamento.
		6. Manter o GT de interoperabilidade de segurança de dados entre SMS, PROCEMPA, Cremers e rede hospitalar.	Devido à pandemia da Covid-19 foram suspensas as reuniões do GT de interoperabilidade e segurança de informação para definir as regras de segurança de acesso às informações.
		7. Notificar os prestadores de serviço a respeito da obrigação contratual para registrar o retorno dos pacientes nos sistemas de regulação.	Não iniciada, aguarda sinalização das áreas para notificar prestadores
Análise da meta:	Durante o primeiro quadrimestre foi realizado o desenvolvimento e homologação do Gerint. Faturamento e do Gercon Estado, ambos com previsão início de funcionamento para o segundo quadrimestre. Devido necessidade de centrar esforços para enfrentamento do agravamento da pandemia, tanto a SMS quanto prestadores de serviços hospitalares suspendeu ações não relacionadas diretamente ao tema, o que comprometeu as ações de implantação de integração de dados entre prestadores de serviços e SMS.		
2ª DIRETRIZ - Potencialização e priorização da Atenção Primária à Saúde.			
1º Objetivo - Qualificar a Atenção Primária à Saúde, por meio da ampliação do acesso, da integralidade, com longitudinalidade e coordenação do cuidado, a partir das necessidades das pessoas.			

3. Ampliar a resolutividade na Atenção Primária à Saúde (APS) para 85%.	91,3%	1. Ampliar mecanismos de apoio a tomada de decisão através de equipes de matriciamento e teleconsultoria.	Teleconsultoria mantida através do serviço 0800 do Telessaúde.
		2. Manter avaliação contínua da resolutividade da Saúde Bucal na APS.	A avaliação contínua da resolutividade da Saúde Bucal segue sendo avaliada, porém em função da pandemia, o número de consultas realizadas (denominador) está diminuído, principalmente em virtude do período em bandeira preta. Com a mudança da bandeira, os atendimentos irão gradativamente aumentar.
		3. Realizar o monitoramento da demanda reprimida por exames regulados, informando aos setores de contratualização.	Monitoramento e informação de demanda reprimida mantidos.
		4. Contratualizar exames com demanda reprimida, conforme monitoramento da DR.	Em fase de avaliação de valor necessário de incentivo municipal para ecografias.
		5. Analisar epidemiologicamente as internações por condições sensíveis a APS, do banco de dados de AIHs recebidos, das seguintes doenças: Neoplasias, Diabete melittus (DM), Doenças do Aparelho Circulatório(DAC) e Doenças do Aparelho Respiratório(DAR).	Realizada busca de dados, análise e compartilhado em informativo epidemiológico e no relatório de gestão.
		6. Articular ações de Educação Permanente das Práticas de Integrativas Complementares em Saúde (PICS).	A capacitação de ozonioterapia no Hospital Vila Nova, que faz parte de um projeto clínico de combate ao Covid-19, está na fase de coleta de dados e desenvolvimento do projeto.

Análise da meta:	A resolutividade mante-se acima de 85% na APS. Entendemos que este indicador precisa ser qualificado tanto para o Carteirômetro, como para os Termos de Colaboração com as parcerias.		
4. Ampliar a cobertura de equipes completas de Estratégia de Saúde da Família (ESF) para 60%.	60,57%	1. Manter as ESF completas.	Conforme dados do SCNES, última competência disponível março/2021, são 262 ESF e 124 EAP.
		2. Supervisionar as equipes próprias e contratualizadas quanto à composição e a compatibilidade com o CNES.	A DAPS levantou os dados referentes aos indicadores dos Termos de Colaboração, um deles trata de manter a composição das equipes contratualizadas completas. Entretanto, estamos aguardando a 1ª reunião da CAC (Comissão de Acompanhamento de Contratos) para apresentação e validação dos dados apurados.
		3. Realizar a contratação de agentes comunitários de saúde.	Está sendo realizada análise da demanda para definir encaminhamentos futuros
Análise da meta:	Conforme competência março/2021, última disponível no SCNES, a cobertura de equipes completas de ESF é de 61%.		
5. Implantar o horário de funcionamento estendido (até as 22 horas) em 08 Unidades de Saúde.	8	1. Manter em funcionamento as 8 US com turno estendido até as 22h.	Continuam em funcionamento as 8 US com turno estendido, até às 22h (Primeiro de Maio, Diretor Pestana, Morro Santana, Ramos, São Carlos, Tristeza, Modelo e Belém Novo).
		2. Manter os dispensários abertos durante todo o horário de funcionamento das US.	Segundo a CAF, foram contratualizados auxiliares de farmácia em US estratégicas e farmacêuticos nas US até 22h.
Análise da meta:	Continuam em funcionamento as 8 US com funcionamento até às 22h. Entendemos que o RH das US próprias precisam ser readequados para melhor atendimento à população e manutenção de financiamentos federais, como o Programa Saúde na Hora.		
6. Ampliar para 75% a cobertura populacional estimada pela Atenção Básica.	69,42%	1. Manter as ESF completas.	Conforme dados do SCNES, última competência disponível março/2021, são 262 ESF e 124 EAP.
		2. Supervisionar as equipes próprias e contratualizadas quanto à composição e a compatibilidade com o CNES.	A DAPS levantou os dados referentes aos indicadores dos Termos de Colaboração, um deles trata de manter a composição das equipes contratualizadas completas. Entretanto, estamos aguardando a 1ª reunião da CAC (Comissão de Acompanhamento de Contratos) para apresentação e validação dos dados apurados.

Análise da Meta:	Dados disponíveis do e-Gestor são referentes à competência dezembro/2020 com cobertura populacional de 69,42% para a AB. Como houve mudança das tipologias das equipes no SCNES, o Ministério da Saúde ainda não atualizou o método de cálculo deste indicador. Desta maneira, entendemos que não cabe analisar este indicador.		
7. Ampliar a cobertura de equipes de saúde bucal na Atenção Primária à Saúde (APS) para 42% da população.	44,65%	1. Manter as equipes de saúde bucal na APS necessárias ao cumprimento da meta.	O último dado disponível no e-Gestor de cobertura de Saúde Bucal é da competência novembro/2020, no valor de 40,07 %, considerando 141 equipes eSFSB. Não temos ainda a competência abril/2021, mas de acordo com os dados do CNES da competência abril/2021, temos 184 ESB no total (diferentes cargas horárias) que equivalem a 44,65% de cobertura.
Análise da meta:	O último dado disponível no e-Gestor de cobertura de Saúde Bucal é da competência novembro/2020, no valor de 40,07 %, considerando 141 equipes eSFSB. Não temos ainda a competência abril/2021, mas de acordo com os dados do CNES da competência abril/2021, temos 184 ESB no total (diferentes cargas horárias) que equivalem a 44,65% de cobertura.		
2º Objetivo - Integrar os pontos assistenciais por meio de linhas de cuidado e atribuição explícita de responsabilidades clínicas entre os componentes da RAS.			
8. Elaborar e implantar 100% das linhas de cuidado prioritárias (Asma/DPOC, Risco Cardiovascular, Cardiopatia Isquêmica, Insuficiência Cardíaca Congestiva, AVC, Pré-Natal com foco no tratamento da Sífilis, Depressão/Risco de suicídio,	0%	1. Validar as linhas de cuidado prioritárias.	A elaboração das linhas de cuidado foi pactuada na gestão anterior com o Hospital Osvaldo Cruz. Posteriormente o contrato foi cancelado. As linhas prioritárias serão elaboradas pelas suas respectivas políticas seguindo os trâmites necessários para sua elaboração e validação.
		2. Implantar as linhas de cuidado validadas em conjunto com as demais áreas envolvidas.	Aguarda elaboração e validação das Linhas de cuidado
		3. Subsidiar com análise epidemiológica as Doenças e Agravos Não Transmissíveis: Asma/Doença Pulmonar Obstrutiva Crônica; Acidente Vascular Cerebral (AVC), para a construção das linhas de cuidado.	Realizada busca de dados, análise e construção do informativo epidemiológico.

Transtornos de Ansiedade, Dor Lombar, Infecções Sexualmente Transmissíveis, HIV/Aids, Tuberculose, Hepatites).		4. Elaborar e implantar protocolos de enfermagem voltados aos pacientes crônicos.	As questões relacionadas a pandemia, principalmente as campanhas de vacinação atrasaram o início deste processo, que deve estar sendo iniciado no próximo quadrimestre.
		5. Disponibilizar na Biblioteca Virtual da Atenção Primária à Saúde (BVAPS) material informativo e educativo que apoiará a qualificação das ações previstas nas linhas de cuidado.	A elaboração das linhas de cuidado foi pactuada na gestão anterior com o Hospital Osvaldo Cruz. Posteriormente o contrato foi cancelado. As linhas prioritárias serão elaboradas pelas suas respectivas políticas seguindo os trâmites necessários para sua elaboração e validação.
Análise da meta:	A elaboração das linhas de cuidado foi pactuada na gestão anterior com o Hospital Osvaldo Cruz. Posteriormente o contrato foi cancelado. As linhas prioritárias serão elaboradas pelas suas respectivas políticas seguindo os trâmites necessários para sua elaboração e validação.		
3ª DIRETRIZ - Atenção às condições de saúde prioritárias.			
1º Objetivo - Melhorar a Saúde materno-infantil, com priorização do pré-natal e enfrentamento à sífilis congênita.			
9. Reduzir a taxa de incidência da Sífilis Congênita para 13/1.000 nascidos vivos.	O dado preliminar informado no BI é de 39,04/1000 até 23/04/2021.	1. Implantar as linhas de cuidado validadas em conjunto com as demais áreas envolvidas.	Devido ao término da contratualização da construção das linhas de cuidado, a CAIST está se organizando para montar o GT para discussão.
		2. Elaboração de Nota Técnica sobre identificação, tratamento e monitoramento da Sífilis.	Em decorrência da pandemia da Covid-19, ações de vacinação dentro da DAPS estão sendo priorizadas, bem como atendimento de demandas mais urgentes estão sendo realizadas (dispensação de TARV para as Maternidades e Fórmulas Lácteas para as USs), reuniões para atualização de esquemas de TARV em crianças expostas e reorganização dos fluxos dentro das Maternidades através do documento: "Competências e Fluxos de Relatórios, Pedidos e Dispensação de Insumos de Prevenção da Transmissão Vertical do HIV e Sífilis Congênita do Município de Porto Alegre".

		<p>3. Realizar o monitoramento e/ou telemonitoramento do tratamento e seguimento pós-tratamento dos casos com diagnóstico de Sífilis em gestante e Sífilis Congênita.</p>	<p>A Coordenação de Telessaúde - DR realizará telemonitoramento de Doenças e Agravos Não Transmissíveis. Devido à pandemia da Covid-19, ações para monitoramento desse agravo estão em tratativas para implementação.</p>
		<p>4. Ofertar TR em todas as US da APS realizado no momento da demanda do paciente, sem necessidade de agendamento prévio.</p>	<p>A CAIST reforça junto às Gerências Distritais a necessidade de realização de TRs em demanda espontânea, porém em decorrência da pandemia de Covid-19, as USs estão priorizando atendimento de sintomáticos respiratórios.</p>
		<p>5. Realizar TR para a Sífilis, para a gestante e parceiros sexuais, durante o pré-natal.</p>	<p>A CAIST reforça junto às Maternidades a necessidade de realização de TRs nas parcerias sexuais das gestantes, porém em decorrência da pandemia da Covid-19, os acompanhantes estão restritos.</p>
		<p>6. Realizar busca ativa e tratamento domiciliar, priorizando casos de maior vulnerabilidade.</p>	<p>O SAE Centro está realizando ações extramuros em áreas de sociabilidade através da prevenção combinada, oferta de testagem rápida e insumos de prevenção para as pessoas em maior vulnerabilidade.</p>
		<p>7. Manter ceftriaxona e benzilpenicilina na Remume para o tratamento das IST.</p>	<p>http://lproweb.PROCEMPA.com.br/pmpa/prefpoa/sms/usu_doc/remume2020.pdf</p>
		<p>8. Ampliar a oferta do procedimento de colocação de DIU de cobre nas US.</p>	<p>O DIU de Cobre está disponível para distribuição para a rede de saúde do município. Estão sendo identificados profissionais que necessitam de capacitação para inserção do DIU.</p>
		<p>9. Capacitar os profissionais da APS quanto ao diagnóstico e tratamento da Sífilis.</p>	<p>Capacitações com enfermeiras distritais, coordenadores em algumas Gerências Distritais e maternidades já estão acontecendo no que se refere ao RN exposto. Pretende-se expandir para todas as USs, contemplando também a Sífilis Adquirida.</p>

		<p>10. Manter o Comitê Municipal de Prevenção da Transmissão Vertical do HIV e Sífilis em funcionamento, conforme Decreto nº 19.008, de 17 abril de 2015.</p>	<p>Comitê de TV permanece ativo e em funcionamento.</p>
		<p>11. Elaborar Nota Técnica Municipal de HIV/Sífilis com base na Nota Técnica da Seção Estadual de HIV/Aids Nº 01/2019 sobre a realização de testagem rápida para o HIV e Sífilis no parceiro no momento do parto.</p>	<p>Em decorrência da pandemia da Covid-19, ações de vacinação dentro da DAPS estão sendo priorizadas, bem como atendimento de demandas mais urgentes estão sendo realizadas (dispensação de TARV para as Maternidades e Fórmulas Lácteas para as USs), reuniões para atualização de esquemas de TARV em crianças expostas e reorganização dos fluxos dentro das Maternidades através do documento: "Competências e Fluxos de Relatórios, Pedidos e Dispensação de Insumos de Prevenção da Transmissão Vertical do HIV e Sífilis Congênita do Município de Porto Alegre".</p>
		<p>12. Divulgação da Nota Técnica Municipal sobre a realização de testagem rápida para o HIV e Sífilis no parceiro no momento do parto em reuniões de NAQH periódicas, com os prestadores hospitalares.</p>	<p>Em decorrência da pandemia da Covid-19, ações de vacinação e outras demandas mais urgentes dentro da DAPS estão sendo priorizadas pela CAIST.</p>
		<p>13. Monitorar através dos relatórios das maternidades a implementação da realização dos TR para o HIV/Sífilis no parceiro no momento do parto.</p>	<p>As maternidades já foram orientadas a implementar a Nota Técnica da Sessão Estadual de HIV/AIDS nº 01/2019 sobre a realização de testagem rápida para o HIV e Sífilis no parceiro no momento do parto. O relatório mensal das maternidades de Porto Alegre já possui campo específico para inserção dos dados de TR no parceiro. Até o momento, somente o HMIPV faz o reporte.</p>
		<p>14. Realizar campanhas de comunicação dirigidas à prevenção e manejo da Sífilis.</p>	<p>Neste momento as campanhas foram dirigidas a informação da Covid - 19 e às Campanhas de vacinação contra Covid e Influenza.</p>

Análise da meta:	Em decorrência das medidas adotadas frente a pandemia do Covid-19 algumas ações junto a RAS não puderam ser realizadas. A continuidade ao acompanhamento dos dados, bem como a disponibilização de insumos foram mantidos. A CAIST permaneceu disponível para o atendimento de dúvidas e solicitações oriundas da RAS.		
10. Reduzir a taxa de Mortalidade Infantil para 8,5 /1.000 nascidos vivos.	8,77%	1. Atualizar o protocolo de pré-natal de risco habitual.	No momento o protocolo de pré-natal do telessaúde está orientando o atendimento das gestantes na rede APS.
		2. Monitorar o atendimento dos nascidos vivos, até o 5º dia de vida, nas US de referência, através do Gercon.	Para a realização do monitoramento do atendimento via Gercon é necessário a abertura das agendas no sistema para que as maternidades possam realizar o agendamento no momento da alta, o que ainda não ocorreu. Estamos em tratativas para viabilizar estas agendas.
		3. Monitorar a proporção de gestantes com pelo menos uma consulta odontológica realizada.	As equipes de Saúde Bucal seguem sendo orientadas quanto à importância do atendimento odontológico da gestante, priorizando sempre o seu atendimento no momento em que a gestante já se encontra na US para a realização do Pré-Natal. Em função da pandemia, foi estimulado o Teleatendimento para gestantes. As equipes também foram orientadas a trabalhar em sincronia com a equipe de saúde da US, de forma a observar o correto registro da gestante no prontuário eletrônico e seu cadastro, para possibilitar um monitoramento com dados confiáveis.
		4. Monitorar as gestantes adolescentes negras, sua distribuição por distrito de saúde e as demandas de saúde gestacional.	Por conta da pandemia da Covid-19, não será possível fazer o monitoramento desta ação pois estão sendo priorizadas demandas mais Urgentes.
		5. Monitorar a solicitação de consultas especializadas de Pré-Natal de Alto Risco e atuar diretamente junto às US e Unidade de Regulação Ambulatorial - Uramb para as qualificações dos encaminhamentos e redução do tempo de espera.	Realizado continuamente. Estamos viabilizando a liberação da representante da AT da Saúde da Mulher, para que também atue conosco no monitoramento e efetividade desta ação.

		<p>6. Ampliar número de gestantes acompanhadas no Programa Primeira Infância Melhor (PIM), ampliando a contratação de monitores, equipamentos e insumos.</p>	<p>As ações do PIM/PIA seguem sendo realizadas continuamente, porém com dificuldades, considerando as limitações da pandemia. Nos meses de jan e fev/21 foram em média 72 visitantes que acompanharam 223 famílias, 278 crianças e 11 gestantes.</p>
		<p>7. Monitorar os indicadores de qualidade da assistência ao parto e nascimento pactuados com as maternidades SUS.</p>	<p>Os indicadores assistenciais materno-infantis das maternidades SUS são monitorados mensalmente por meio dos dados enviados pelos serviços. Estão sendo agendadas as reuniões de regionalização do parto do primeiro semestre de 2021 para análise dos resultados de 2020 e apontamento dos principais desafios dos serviços para o próximo período.</p>
		<p>8. Ampliar a oferta do procedimento de colocação de DIU de cobre nas US.</p>	<p>O DIU de Cobre está disponível para distribuição para a rede de saúde do município. Estão sendo identificados profissionais que necessitam de capacitação para inserção do DIU.</p>
		<p>9. Realizar a aquisição de métodos contraceptivos de curta e longa duração reversíveis, incluindo implantes subdérmicos e DIU hormonal e de cobre, para mulheres em idade fértil, com ênfase nos grupos mais vulneráveis.</p>	<p>Solicitações são realizadas conforme demanda, estoques em dia.</p>
		<p>10. Viabilizar a entrega de antibióticos nas US com funcionamento até 22h e em período complementar ao horário de funcionamento das Farmácias Distritais.</p>	<p>Farmacêuticos nas US até 22h mantidos e em funcionamento.</p>

		11. Viabilizar a disponibilidade de auxílio transporte para as gestantes vulneráveis que encontrem dificuldade no deslocamento para exames ou consultas.	Os vales-transporte tem sido disponibilizado às gestantes que necessitam acessar o PNAR; no momento as duas gerências contempladas com os recursos são a NHNI e RES que têm solicitado conforme demanda. Estamos em tratativas de elaboração de projeto que prevê a disponibilização para um maior número de gestantes vulneráveis de outras gerências.
		12. Manter o Comitê de Mortalidade Fetal e Infantil (CMI).	O Comitê de Mortalidade Infantil tem realizado as reuniões ordinárias (mensais), de forma virtual com todos os envolvidos no processo de discussão dos óbitos/investigações e demais encaminhamentos.
		13. Acompanhar as investigações de óbitos indígenas infantis e fetais (Sesai).	<p style="text-align: center;">Não houve óbitos infantis indígenas neste período.</p>
		14. Investigar 100% dos óbitos em menores de cinco anos de idade de moradores do município.	As investigações têm sido realizadas pelos serviços e temos realizado monitoramento contínuo das devoluções das fichas.
		15. Qualificar as investigações hospitalares, ambulatoriais e domiciliares dos casos de óbitos infantis, promovendo reflexões sobre os processos assistenciais relacionados com os óbitos.	Esta ação é realizada de forma contínua, quando ocorre a entrega das fichas elas são avaliadas e, se houver necessidade, são solicitadas maiores informações. Também temos utilizado as reuniões do Comitê para sensibilizar os envolvidos em relação à relevância das informações trazidas pelas fichas de investigação.
		16. Divulgar, anualmente, boletins epidemiológicos com os dados da mortalidade fetal e infantil.	Estamos elaborando o boletim com os dados consolidados de 2020 para ampla divulgação; estamos aguardando o retorno de mais fichas de investigações.
		17. Implementar a Estratégia Amamenta e Alimenta Brasil, com certificação das unidades habilitadas.	A manutenção da EAAB deve ser considerada junto às instituições contratualizadas do município em 2021.

		<p>18. Monitorar o preenchimento do indicador de aleitamento materno no e-SUS e desenvolver educação permanente sobre aleitamento materno e alimentação complementar para profissionais da rede.</p>	<p>Monitoramento permanente. A educação permanente deve ser considerada junto às instituições contratualizadas do município em 2021.</p>
		<p>19. Manter reuniões bimensais do Comitê Municipal de Aleitamento Materno e Alimentação Complementar Saudável.</p>	<p>As reuniões foram retomadas de forma virtual.</p>
		<p>20. Construir o fluxo de agendamento via Gercon do atendimento dos nascidos vivos nas US de referência, pós-alta hospitalar, estimulando a qualificação do cuidado materno-infantil.</p>	<p>Para a realização do agendamento via Gercon é necessário a abertura das agendas no sistema para que as maternidades possam realizar o agendamento no momento da alta, o que ainda não ocorreu. Estamos em tratativas com a Coordenação da DAPS para viabilizar estas agendas.</p>
		<p>21. Realizar reuniões sistemáticas das US com as maternidades de referência da Rede Cegonha, estimulando a qualificação do cuidado materno-infantil.</p>	<p>Já estão sendo agendadas as reuniões de regionalização para os meses de junho e julho de 2021, entre as maternidades e as USs de referência, objetivando qualificar o cuidado materno-infantil.</p>
		<p>22. Divulgar o fluxo de encaminhamento para a realização do uso do palivizumabe em tempo oportuno.</p>	<p>Realizada ampla divulgação da Nota Técnica do uso do palivizumabi (Comitê, BVAPS, Gerências, serviços). Discussão de caso no Comitê de Mortalidade Infantil e estamos buscando viabilizar a entrega de um documento na alta hospitalar, para que a criança já chegue a US com o apontamento de critério de uso do palivizumabe.</p>

Análise da meta:	Verifica-se um Coeficiente de Mortalidade Infantil de 8.8/1.000 nascidos vivos no período. O maior coeficiente está no distrito da Restinga, com um resultado muito superior ao verificado na cidade (28.3/1.000), seguido pelo distrito Partenon (14.2/1.000), Cruzeiro (11.8/1.000) e Cristal (11.4/1.000). Os menores coeficientes são verificados nos distritos Norte (2.5/1.000) e Eixo Baltazar (2.9/1.000). Não foram registrados óbitos nos distritos Ilhas e Extremo Sul. Na Restinga, 100% das crianças que vieram a óbito têm registro de raça/cor branca, enquanto que no Partenon 20% têm raça/cor negra, o que reproduz percentual próximo ao verificado na cidade. O Comitê de Mortalidade Infantil tem se reunido sistematicamente para identificar as causas e a localização dos óbitos a fim de conhecer melhor as circunstâncias de ocorrência dos mesmos visando atuar na evitabilidade de novos casos, fundamentalmente nas situações relacionadas ao acesso à rede de serviços em tempo oportuno.		
11. Manter a razão de Mortalidade Materna abaixo de 35/100.000 nascidos vivos.	20,1 (1 óbito/ 4.972 NV)	1. Monitorar a qualidade do pré-natal (captação precoce, nº de consultas) realizado na Atenção Primária, por meio dos sistemas de informação e estabelecer ações estratégicas gerais ou regionais para melhoria do pré-natal.	Monitoramento foi iniciado e aspectos relativos a qualidade do pré-natal serão discutidos com as US nas Reuniões da Regionalização agendadas para esse 1º semestre.
		2. Realizar a busca ativa de gestantes faltosas.	A Saúde da Mulher orienta as Unidades de Saúde para a busca das gestantes faltosas, orienta também a manutenção do vínculo na US das gestantes que são encaminhadas para Pré-Natal de Alto Risco.
		3. Avaliar permanentemente as gestantes de alto risco internadas no HMIPV, por um clínico geral, garantindo que o plantonista do Centro Obstétrico tenha conhecimento das pacientes internadas na Patologia da Gestação (PG).	Já está contemplado na totalidade.
		4. Elaborar protocolos de casos graves e complicações de gestantes e/ou puérperas internadas no HMIPV e capacitar os profissionais para melhor condução.	Aguarda os leitos de alta complexidade na UTI/SR.

		5. Monitorar e qualificar a regionalização da assistência obstétrica.	A Regionalização da Assistência Obstétrica tem sido monitorada. Recomendações serão reiteradas nas Reuniões da Regionalização que já foram planejadas e serão realizadas no próximo quadrimestre.
		6. Manter o funcionamento do Comitê de Mortalidade Materna e acompanhar o andamento da Comissão de Segurança do Paciente dos hospitais.	O Comitê de Mortalidade Materna continua ativo. Mantém-se com reuniões mensais nas quais são discutidos casos de óbito. Nas Reuniões do Comitês é reiterada a importância da Comissão de Segurança do paciente nos hospitais e comitês internos, buscando identificar e auxiliar nas dificuldades encontradas pelos profissionais dos serviços.
		7. Elaborar relatório anual de divulgação dos dados relativos à Mortalidade Materna com recorte de raça/cor/etnia/faixa etária	O Relatório Anual de Mortalidade Materna está sendo produzido e será divulgado em agosto de cada ano com o RG do 2º quadrimestre.
Análise da meta:	O único óbito ocorrido de moradora da cidade de Porto Alegre foi de uma gestante imigrante, que morreu de Covid19 após receber assistência adequada. Os outros óbitos por Covid-19 de gestantes ocorridos em Porto Alegre foram de moradoras dos municípios da grande Porto Alegre para os quais o Hospital Conceição é referência para o atendimento de gestantes com Covid-19. Com exceção da idade (37a), a gestante moradora de Porto Alegre não apresentava outros fatores de risco já descritos na literatura para desenvolver a forma severa de Covid-19. O caso ainda não foi discutido no Comitê de Mortalidade Materna devido ao cronograma já estabelecido. Moradoras de Porto Alegre ou não, os óbitos de gestantes com Covid-19 estão sendo atentamente acompanhados pelo núcleo de Saúde da Mulher da APS. Também foi realizado um estudo extenso para auxiliar na tomada de decisão quanto a vacinação contra a Covid-19 em gestantes.		
2º Objetivo - Qualificação a atenção às condições agudas de saúde.			
12. Diminuir para 65% o número de pacientes classificados como verdes e azuis nos Prontos Atendimentos (PAs), durante o	65,75 %	1. Manter a oferta de consultas de demanda espontânea nas unidades de saúde da atenção primária.	Devido à pandemia da Covid-19, as equipes foram orientadas para ampliar a oferta de demanda espontânea, conforme IN nº 02/2021 disponível na BVAPS.
		2. Manter as Unidades de Saúde da Atenção Primária com turno estendido.	Continuam em funcionamento as 8 US com turno estendido, até as 22h (Primeiro de Maio, Diretor Pestana, Morro Santana, Ramos, São Carlos, Tristeza, Modelo e Belém Novo).

horário de funcionamento das Unidades de Saúde.		3. Identificar as US de referência de pacientes classificados como verdes e azuis nos PAs promovendo ações para adequação à meta.	Em estudo
Análise da meta:	Meta atingida. Acreditamos que este resultado se deve a ampliação da oferta de atendimentos nas Unidade de Saúde por demanda espontânea e continuidade das US com turno estendido. Ressaltamos que em alguns finais de semana do 1º Quadrimestre a gestão abriu outras quatro US aos sábados e domingos por um período determinado.		
13. Realizar 55% do total de consultas médicas por Demanda Espontânea, nas Unidades de Saúde de Atenção Primária à Saúde.	89%	1. Monitorar o percentual de consultas médicas por Demanda Espontânea realizado nas Unidades de Saúde de Atenção Primária à Saúde.	No 1º Quadrimestre/2021 apresentamos 88,50% de consultas médicas por demanda espontânea. Devido a pandemia da Covid-19, as equipes foram orientadas para ampliar a oferta de demanda espontânea.
Análise da meta:	Entendemos que este aumento do resultado da meta esteja atrelado a orientação de ampliação de atendimentos médicos por demanda espontânea durante o período da pandemia da Covid-19.		
14. Redução de 2 minutos do percentil 90 do tempo resposta dos chamados vermelhos por quadrimestre (de 44 para 38 minutos no ano).	Tempo resposta 31,43 minutos. Demais ações em andamento e algumas em revisão.	1. Qualificação da classificação das regulações de acordo com a gravidade.	Processo iniciado
		2. Estratificação de casos vermelhos com avaliação dos tempos individualmente.	Processo iniciado
		3. Atualização permanente da equipe no uso das ferramentas de controle dos tempos-resposta.	Processo iniciado
		4. Qualificação dos atendimentos dos telefonistas auxiliares de regulação médica.	Processo iniciado

		5. Definição da atuação do rádio operador com autorização para disparo de ambulâncias.	Em estudo
		6. Divulgação dos protocolos de regulação médica.	Concluído
		7. Manutenção e qualificação do contrato de condutores de ambulâncias.	Contrato renovado.
		8. Renovação permanente da frota, incluindo serviços de manutenção.	Renovada 100%, com serviços de manutenção em dia mediante contrato terceirizado
Análise da meta:	Demanda aumentada por atendimentos especialmente em março e abril, em virtude do avanço dos casos relacionados à Covid, ocasionaram o aumento no indicador do tempo de resposta.		
3º Objetivo - Qualificar a atenção às condições crônicas de saúde.			
15. Diminuir o percentual de internações por Insuficiência Cardíaca (IC) em 25% (de 3,26 para 2,44).	3,3	1. Elaborar a Linha de Cuidado da IC.	A elaboração das linhas de cuidado foi pactuada na gestão anterior com o Hospital Osvaldo Cruz. Posteriormente o contrato foi cancelado. As linhas prioritárias serão elaboradas pelas suas respectivas políticas seguindo os trâmites necessários para sua elaboração e validação.
		2. Ampliar a resolutividade da APS para diagnóstico e tratamento da IC.	Aguardamos a construção da linha de cuidado para apoiar as US nesta ação.
		3. Implantar protocolo de regulação no Gercon- módulos consulta e exames para IC.	Aguardamos a construção da linha de cuidado para apoiar as US nesta ação.
		4. Contratualizar exames de cardiologia, definidos no protocolo assistencial, conforme a demanda identificada pela Central de Regulação Ambulatorial.	Não ocorreram solicitações nos contratos SEI para executar contratualização

		5. Realizar análise epidemiológica das internações e reiteraões por IC.	Necessário discussão com Assepla e área da regulação de internações, para solicitar os dados e a DVS / EVDANT e realizar a análise epidemiológica.
		6. Realizar análise epidemiológica da mortalidade prematura (30-69 anos), segundo grupo CID 10 das DAC.	Acompanhamento dos dados, análise deles, informado em relatório de gestão e informativos epidemiológicos.
		7. Programar e realizar estratégias de promoção de saúde voltadas à prevenção do adoecimento por Doenças do Aparelho Circulatório.	Equipe composta. Iniciado processo de análise situacional.
Análise da meta:	Dados ainda preliminares visto os bancos ainda não estarem atualizados, não oferecendo análises no momento.		
16. Diminuir o percentual de internações por Doenças Respiratórias Crônicas em 25% (de 7,53 para 5,65)	2,06	1. Elaborar a Linha de cuidado Asma/DPOC.	A elaboração das linhas de cuidado foi pactuada na gestão anterior com o Hospital Osvaldo Cruz. Posteriormente o contrato foi cancelado. As linhas prioritárias serão elaboradas pelas suas respectivas políticas seguindo os trâmites necessários para sua elaboração e validação.
		2. Realizar análise epidemiológica da mortalidade segundo grupo CID 10 Doenças do Aparelho Respiratório (Asma - J45.0 a J45.9 e Bronquite J20.0 a J21.9 e J40 a J42) por faixa etária, com recorte sazonal.	Realizada busca de dados, construção de informativo e agora em construção boletim epidemiológico
		3. Constituir um grupo de trabalho para elaboração do Plano de Contingência para as Doenças de Inverno.	Devido a manutenção da pandemia da Covid-19 o Plano de Contingência da Covid se sobrepõe ao das doenças respiratórias

		4. Realizar a atualização do Plano de Contingência Municipal de Porto Alegre para a infecção humana pelo Novo Coronavírus.	Atualização realizada mensalmente e publicada no site da PMPA, assim como enviada aos órgãos competentes.
		5. Programar e realizar estratégias de promoção de saúde voltadas às doenças respiratórias crônicas.	Equipe composta. Iniciado processo de análise situacional
Análise da meta:	Dados ainda preliminares visto os bancos ainda não estarem atualizados, não oferecendo análises no momento.		
17. Aumentar a razão da realização do exame Citopatológico (CP) do colo do útero para 0,35 mulheres de 25 - 64 anos.	0,23* (dado preliminar, pois nessa razão não estão contidos os exames realizados no mês de abril, porque ainda não estavam disponíveis no SIA em 12/05/2021)	1. Estabelecer estratégias de acesso ao exame para as mulheres na faixa etária em todos os dias da semana em qualquer oportunidade de atendimento na US.	A segunda onda da pandemia Covid-19 impediu o estabelecimento de novas estratégias de acesso dada a necessidade de isolamento social rigoroso.
		2. Monitorar através dos sistemas vigentes a realização da coleta de exames citopatológicos na faixa etária de 25 a 64 anos.	Monitoramento está sendo realizado e identifica-se diminuição de exames em função das medidas de restrição em função do agravamento da Pandemia nesse primeiro quadrimestre.
		3. Definir agenda de coleta de exame citopatológico para mulheres com deficiência, baixa estatura, obesas e com mobilidade reduzida.	Ação deve ser ainda avaliada junto às áreas técnicas responsáveis saúde da mulher e a área das pessoas portadoras de deficiência.
		4. Monitorar os registros de CPs alterados e o seguimento do cuidado.	Todos CPs alterados são monitorados 100%.
		5. Realizar capacitação para os trabalhadores da APS para a coleta de citopatológico de colo do útero.	A Atividade de capacitação propriamente dita não foi iniciada em função das dificuldades impostas pelo agravamento da pandemia nesse quadrimestre. Mas foi enviado para a rede Nota Técnica com orientação de coleta e identificação das lâminas visando contribuir com a qualificação do processo.

		6. Promover ações alusivas ao Mês da Mulher e em outros períodos do ano, com foco na prevenção do câncer de colo do útero com ampliação da coleta de exame citopatológico (CP) nos serviços de saúde.	A segunda onda da pandemia Covid-19 impediu a realização de campanhas dada a necessidade de isolamento social rigoroso.
Análise da meta:	Apesar de ser um resultado parcial é possível observar que a segunda onda da Covid-19 desorganizou parcialmente as atividades preventivas da APS e impediu o retorno da coleta de exame citopatológico de colo uterino. Nos meses de março e abril foi realizado um estudo das estratégias baseadas em evidência para o aumento da coleta de CP que ainda não foi apresentado à coordenação devido às demandas geradas pela vacinação contra a Covid-19. Também foi realizado um estudo de incidência e mortalidade por neoplasias no sexo feminino em Porto Alegre. Apesar disso, a incidência e a mortalidade por carcinoma de colo uterino estão em declínio em Porto Alegre e no Brasil como um todo, associadas a melhoria das condições de vida da população, como diminuição da paridade e aumento da escolaridade materna. Em 2019, o carcinoma de colo uterino foi a sétima neoplasia em incidência no sexo feminino e a oitava em mortalidade.		
18. Aumentar a razão de realização de mamografia para 0,35 em mulheres de 50 - 69 anos.	0,16* (dado preliminar, pois no cálculo dessa razão não estão contidos os exames realizados no mês de abril, porque ainda não estavam disponíveis no SIA em 12/05/2021)	1. Estabelecer estratégias de acesso ao exame para as mulheres na faixa etária em todos os dias da semana em qualquer oportunidade de atendimento na US.	A segunda onda da pandemia Covid-19 impediu o estabelecimento de novas estratégias de acesso dada a necessidade de isolamento social rigoroso.
		2. Implantar agendamento de exames de mamografia para mulheres de 50 - 69 anos através de aplicativo (APP).	Necessita> a) definição de área de negócio responsável; b) levantamento de requisitos e c) verificação de esforço
		3. Estabelecer estratégias de identificação e estimular a APS a busca ativa de mulheres sem mamografias ou alteradas.	Monitoramento e comunicação por US/ GD / APS para ciência e se necessário busca ativa.
		4. Promover a divulgação e a capacitação para utilização do Protocolo de Rastreamento de Câncer de Mama.	Esta ação, não foi efetivamente iniciada, em função das dificuldades impostas pelo agravamento da pandemia. Houve um levantamento das possibilidades de capacitação e ampla divulgação do Protocolo.

		5. Realizar o monitoramento individual de mulheres com alteração no resultado de mamografia (Birads 4 e 5).	Realizado o monitoramento com fluxos e análises estabelecidos e pactuados com saúde da mulher SMS.
		6. Promover ações alusivas à prevenção do Câncer de Mama no mês de outubro e em outros períodos do ano.	Ação a ser realizada no segundo semestre.
Análise da meta:	Apesar de ser um resultado parcial é possível observar que a segunda onda da Covid-19 desorganizou parcialmente as atividades preventivas da APS e impediu o retorno aos níveis anteriores da solicitação de mamografia. Nos meses de março e abril foi realizado um estudo das estratégias baseadas em evidência para o aumento da solicitação da mamografia que ainda não foi apresentado à coordenação devido às demandas geradas pela vacinação contra a Covid-19. Também foi realizado um estudo de incidência e mortalidade por neoplasias no sexo feminino em Porto Alegre. A prevenção da neoplasia de colo uterino preocupa menos que a prevenção da neoplasia de mama, que é a primeira em incidência e mortalidade na capital.		
19. Aumentar a proporção de pacientes oriundos da Atenção Hospitalar para a Atenção Domiciliar (AD) para 85%.	82,00%	1. Manter comunicação efetiva entre os serviços solicitantes e as equipes do Programa Melhor em Casa.	Comunicações mantidas entre hospitais e PMC
		2. Manter divulgação do Programa Melhor em Casa nas instituições hospitalares.	Mantida por comunicações eletrônicas
		3. Monitorar assistencialmente todos os pacientes em uso de equipamentos de ventilação (bilevel/VM) liberados pelo Programa de Oxigenoterapia Domiciliar (POD), provenientes do SUS.	Equipe PMC específica para pac em VM
Análise da meta:	Percentual não atingido, contudo, será mantido implementações das ações para continuar aumentando a proporção de pacientes.		
4º Objetivo - Reduzir o impacto das violências na situação de saúde da população.			
20. Ativar a rede intersetorial e realizar o monitoramento do	84,00%	1. Manter ações de qualificação dos registros das notificações de violência contra pessoas e lesões	100% realizado, rede ativada e fluxos acompanhados

seguimento do cuidado de 75% das mulheres, crianças, adolescentes e idosos com notificação de violência.		autoprovocadas.	
		2. Monitorar e avaliar os casos de lesão autoprovocada, como tentativas de suicídio e automutilações, com relatórios e alertas sistemáticos.	Reunião com coordenador da área da saúde mental, envio de dados sobre mortalidade e notificações suicídio e conversa sobre fluxos
		3. Analisar os dados de cuidado na rede dos casos de indígenas vítimas de violência e acompanhar os casos notificados.	Realizados os acompanhamentos junto a RAPS.
		4. Manter os fluxos de vigilância das violências atualizados na BVAPS e no site SMS.	Mantida a vigilância destes agravos assim como a atualização dos fluxos na BVAPS.
		5. Disponibilizar boletins epidemiológicos com dados sobre violências com recorte raça/cor/etnia e seguimentos vulneráveis.	Realizado o boletim epidemiológico com os devidos recortes.
		6. Realizar campanhas de comunicação dirigidas à prevenção de violência contra pessoas e lesões autoprovocadas.	Em andamento, gravando campanha de divulgação dia do abuso sexual (maio), já em andamento, tentativa de suicido, com CEVS, para divulgação estadual e municipal
Análise da meta:	Neste 1° Q, das 496 notificações recebidas, 80 não conseguimos ativar a rede de atenção, ficando 16 % sem monitoramento as ações da meta 20, todas realizadas e mantidas com vigilância e ativação da rede de atendimento, porém é preciso maior integração com área da saúde mental, para monitorar e acompanhar os casos de violência autoprovocada.		
5º Objetivo - Ampliar o acesso e qualificar os serviços de Saúde Mental.			

21. Reduzir a taxa de reiteração em saúde mental em 3% em relação ao ano anterior.	8%	1. Manter a teleconsultoria em saúde mental para a APS, especialmente para manejo de transtornos mentais comuns.	A teleconsultoria em saúde mental continua disponível para a APS.
		2. Qualificar o cuidado hospitalar após a alta, ofertando vinculação direta do paciente a outro dispositivo da RAPS mais adequado e em tempo oportuno.	O encaminhamento para atendimento em serviço comunitário, após a alta hospitalar, é realizado via Gercon, com regulação baseada na matriz de agravos X níveis de atenção e nos critérios de prioridade determinados, buscando-se a equidade na oferta de atenção.
		3. Realizar vigilância em saúde mental, a partir do monitoramento das internações e dos atendimentos em urgência/emergência.	Ainda não iniciada por limitações de recursos humanos que permanecem e alterações de rotina dos serviços impostas pela pandemia.
		4. Realizar e divulgar quadrimestralmente a avaliação de desempenho sistemático das Equipes Especializadas de Saúde Mental da Criança e do Adolescente (EESCA) e Equipes de Saúde Mental do Adulto (ESMA).	Ainda não iniciada por limitações de recursos humanos que permanecem e alterações de rotina dos serviços impostas pela pandemia.
		5. Ajustar projetos técnicos das Equipes Especializadas em Saúde da Criança e do Adolescente (EESCA) e Equipes de Saúde Mental do Adulto (ESMA)	O projeto técnico das equipes está em construção.
		6. Estabelecer regimento com atribuições, funcionamento e composição do Grupo Condutor da RASM.	Fóruns RAPS retomados e discussão de regimento em andamento.

		7. Promover formação nas linhas de cuidado principais da Atenção à Saúde Mental (Transtornos da Ansiedade, Depressão, Abuso de Substâncias, pensamento suicida e Transtornos Mentais Graves Cronificados)	Não iniciado por limitações da pandemia.
Análise da meta:	A taxa de reinternação alcançada no primeiro quadrimestre representa uma redução em relação aos anos anteriores. No entanto, aguarda-se o fim do ano para a avaliação apropriada.		
22. Ampliar o número de CAPS de 12 para 15, incluindo ao menos 1 CAPSi III e 1 CAPS AD.	A quantidade de 15 CAPS foi alcançada. Contudo, não foi implantado um CAPSi III	1. Avaliar estratégias de conversão de um dos CAPSi em CAPSi III, bem como de 1 CAPS AD III com foco terapêutico exclusivo para adolescentes e jovens (dentro da RAPS já instalada)	A CASM está reavaliando a adequação da meta.
		2. Ajustar ferramentas de avaliação para coleta de dados pelos sistemas de informação em saúde (BPA, RAAS, SIH, Gercon e Gerint), com complementação da análise qualitativa junto às pessoas atendidas (ASSIST ou similar) e dados da Ouvidoria SUS e Municipal (136 e 156).	Os instrumentos de avaliação devem ser reavaliados ao longo do ano de 2021.
Análise da meta:			
6º Objetivo - Ampliar a resposta na prevenção e no atendimento às DST, HIV e AIDS.			
23. Aumentar para 70% o número de pessoas com diagnóstico de HIV/Aids em	Percentual de 56% conforme os dados constantes nos sistemas de informação	1. Realizar TR em todas as US da APS realizado no momento da demanda do paciente, sem necessidade de agendamento prévio.	A CAIST reforça junto às Gerências Distritais a necessidade de realização de TRs em demanda espontânea, porém em decorrência da pandemia da Covid-19, as USs estão priorizando atendimento de sintomáticos respiratórios.

tratamento antirretroviral.	Ministério da Saúde, relativos a esse agravo, os quais são parciais (somente até dezembro/2020), não permitindo análise acurada.	2. Realizar TR de HIV nos CAPS AD, a partir do acolhimento de usuários e por livre demanda, sem necessidade de agendamento prévio.	A situação de pandemia ocasionada pela Covid-19 e a consequente necessidade de medidas de prevenção ao contágio acabaram por alterar a modalidade de atendimento por livre demanda nas US da APS.
		3. Realizar o monitoramento e/ou telemonitoramento dos casos de HIV/Aids.	A Coordenação de Telessaúde - DR realizará telemonitoramento de Doenças e Agravos Não Transmissíveis. Devido à pandemia da Covid-19, ações para monitoramento desse agravo estão em tratativas para implementação.
		4. Manter o cuidado farmacêutico nos SAEs.	Em relação aos atendimentos efetuados nos SAEs houve uma redução do número de receitas atendidas, o que pode ser justificado pelas medidas adotadas no enfrentamento à Covid-19 que ampliaram o quantitativo de medicamentos disponibilizados a cada dispensação. Além disso, foi alocado um auxiliar de farmácia nos SAE CSVC, ampliando a capacidade de atendimento neste local. No ano de 2020 o SAE Hepatites uniu-se ao SAE Santa Marta, o que ocasionou um aumento significativo no número de pacientes com vínculo atendidos nesses serviços pelo farmacêutico.
		5. Manter a aquisição de métodos contraceptivos reversíveis de longa duração somente para mulheres vivendo com HIV que não desejem engravidar.	A CAIST disponibiliza DIU Mirena e Implanon para mulheres vivendo com HIV/AIDS que não desejem engravidar.
		6. Manter atualizado o Protocolo de Enfermagem para Infecções Sexualmente Transmissíveis na BVAPS.	Em decorrência da pandemia da Covid-19, ações de vacinação dentro da DAPS estão sendo priorizadas, bem como o atendimento de demandas mais urgentes estão sendo realizadas (pedidos de TARV, insumos de prevenção junto a SES/RS e MS).

		7. Instituir processo permanente que promova a qualificação dos/as trabalhadores/as de saúde para a prevenção, diagnóstico e tratamento de pessoas vivendo com HIV e/ou Aids (PVHA).	O SAE CENTRO como Centro Formador Municipal referente às IST/HIV/Aids/TB/Hepatites realizou capacitações de teste rápido de fluido oral para a APS, assim como realizou capacitações para formação em manejo clínico de HIV para os trabalhadores da atenção primária.
		8. Manter o funcionamento do Comitê Municipal de Mortalidade por Aids, conforme Lei 11.425 de 22 de abril de 2013.	CMMAids ativo e em funcionamento com reuniões mensais.
Análise da meta:	Esta é uma meta de aferição anual. Os sistemas de informação do Ministério da Saúde, relativos a esse agravo, não oferecem a possibilidade de visualização de dados parciais. Em decorrência das medidas adotadas frente a pandemia de Covid-19, algumas ações junto a RAS não puderam ser realizadas. Quanto ao acesso à TARV, neste período, ofícios encaminhados pelo Ministério da Saúde e Secretaria Estadual de Saúde orientaram que as Unidades Dispensadoras desses medicamentos disponibilizassem tratamentos para 60 dias.		
24. Reduzir a Transmissão Vertical do HIV para índices iguais ou menores que 2%.	0, % Dado de aferição anual. Até o momento não há nenhum caso de transmissão vertical registrado no BI.	1. Realizar TR para o HIV em gestantes e parcerias sexuais, durante a gestação, no momento do parto, no puerpério e durante o período da lactação mesmo com resultados não reagentes para HIV.	A orientação é reforçada constantemente junto às Gerências Distritais e às Maternidades sobre a necessidade de realização de TRs nas gestantes, lactantes e suas parcerias sexuais conforme Nota Técnica da Sessão Estadual de HIV/AIDS n° 01/2019
		2. Manter a Profilaxia Pré Exposição (PrEP) para casais soro divergentes.	A PREP é disponibilizada para casais soro divergentes nos três SAE IST/HIV/TB do Município: SAE Centro, SAE CSVV e SAE NHNI
		3. Manter o monitoramento contínuo das crianças expostas até o desfecho dos casos.	Acompanhamento através de sistemas de informação (E-SUS, SISCEL, SICLOM, SINAN) e discussão em comitês.

		<p>4. Monitorar o cuidado compartilhado da gestante HIV (adesão ao tratamento) e criança exposta entre serviço especializado e Atenção Primária à Saúde.</p>	<p>A CAIST construiu e divulgou amplamente os documentos junto às Maternidades e às Gerências Distritais: "Competências e Fluxos de Relatórios, Pedidos e Dispensação de Insumos de Prevenção da Transmissão Vertical do HIV e Sífilis Congênita do Município de Porto Alegre" ao qual dispõe sobre orientações quanto a Vinculação do RN exposto de alto risco com as Unidades de Saúde da APS, bem como a criação de CARD's de orientação ao familiar para a administração de TARV em domicílio; "Fluxo para vinculação do RN exposto ao HIV nas US (SEI 21.0.000038615-1)".</p>
		<p>5. Realizar ações estratégicas junto aos serviços a partir do monitoramento dos casos.</p>	<p>Estamos trabalhando juntamente com a Saúde da Criança e Saúde da Mulher a retomada do reporte do binômio RN/mãe na alta da maternidade, bem como a realização da vinculação do RN Exposto ao HIV de Alto risco com a Unidade de Saúde. Também é realizada a busca dos RNs expostos ao HIV que não buscaram a Unidade de Saúde para a vinculação, após o reporte das maternidades. Quanto os RN nascidos em Porto Alegre, mas que serão residentes em outros Município, o reporte é realizado pela EVDT-DVS.</p>
		<p>6. Divulgação em reuniões de NAQH periódicas com os prestadores hospitalares a inclusão da realização do exame de carga viral do HIV no nascimento de criança exposta ao HIV, cumprindo a Resolução da SMS vigente.</p>	<p>A DAHU reforçará periodicamente em reuniões de NAQH com os prestadores hospitalares.</p>
		<p>7. Manter o fluxo de distribuição de TR, preservativos e fórmulas lácteas para crianças expostas ao HIV, para todos os serviços e entidades demandantes.</p>	<p>A CAIST mantém o abastecimento e distribuição de insumos (TRs, preservativos, TARV e fórmulas lácteas) para todos os serviços e entidades demandantes</p>

		8. Realizar educação permanente que promova a qualificação dos trabalhadores da saúde para a prevenção, diagnóstico e tratamento das Pessoas Vivendo com HIV e Aids (PVHA).	O SAE CENTRO como Centro Formador Municipal referente às IST/HIV/Aids/TB/Hepatites realizou capacitações de teste rápido de fluido oral para a APS, assim como realizou capacitações para formação em manejo clínico de HIV para os trabalhadores da atenção primária.
		9. Manter a divulgação atualizada nos sistemas de informação e ferramentas BI e Dashboard.	A EVDT/NDTC realiza a atualização mensal dos banco de dados que alimentam os dashboards/BI e cubos Pentaho. As necessidades de atualização são encaminhadas por e-mail ao suporte de BI da PROCEMPA, que realiza as correções conforme orientação da equipe técnica responsável pelo BD e vigilância do agravo.
		10. Manter o funcionamento do Comitê Municipal de Prevenção da Transmissão Vertical do HIV e Sífilis, conforme Decreto nº19008, de 17 abril de 2015.	O Comitê de Prevenção da Transmissão Vertical de HIV e Sífilis congênita existe desde 2013, permanecendo com reuniões semanais e, atualmente, de forma on-line (em concordância com as medidas de prevenção da Covid)
Análise da meta:	Este é um dado que necessita de acompanhamento pelo período de 2 anos para encerramento do caso. Ao final de 2021, ocorrerá o fechamento dos casos de 2019. Em decorrência das medidas adotadas frente a pandemia de Covid19, algumas ações junto a RAS não puderam ser realizadas. A CAIST permaneceu acompanhando os dados, bem como disponibilizando os insumos. Além disso, manteve-se disponível para o atendimento de dúvidas e solicitações oriundas da RAS.		
7º Objetivo – Qualificar o enfrentamento às doenças emergentes e reemergentes.			
25. Aumento na taxa de cura de novos casos de Tuberculose para 80%.	Dados BI até 26/04/2021: 230 casos novos de TB pulmonar, não informações de cura devido ao tratamento durar no mínimo 6 meses.	1. Implantar a linha de cuidado da Tuberculose.	Devido ao término da contratualização da construção das linhas de cuidado, a CAIST está se organizando para formação de GT para discussão, baseado no documento norteador do Ministério da Saúde lançado em março de 2021.
		2. Ampliar o diagnóstico precoce de Tuberculose na Atenção Primária à Saúde.	A CAIST monitora através do livro de sintomático respiratório on-line as solicitações e acompanhamento de exames de escarro em todas as unidades da APS. Para cada unidade de saúde foi realizado um cálculo estimando o número de sintomáticos respiratórios e de casos de tuberculose previstos no local. Também consta no contrato das parceirizadas a identificação dos SRs.

		<p>3. Manter coleta de escarro (BAAR) em todas US, em sintomáticos respiratórios sem necessidade de agendamento prévio, mantendo os postos de coleta contratados.</p>	<p>Todas as unidades de saúde do município estão aptas para orientar e prover insumos para a coleta de escarro, bem como todas as Gerências Distritais possuem postos de coletas descentralizados e empresa contratada de transporte das amostras com motoboy para o Laboratório Central e/ou para o Hospital Sanatório Partenon.</p>
		<p>4. Manter a coleta de escarro (BAAR) para todos os CAPS AD.</p>	<p>Os CAPS Girassol (GD RES), Céu Aberto (GD CEN), CAPS AD3 (GD PLP) e o CAPS Caminho do Sol (GD LENO) já foram capacitados para coleta de escarro pela CAIST. Além disso, o CAPS Céu Aberto (GDC) foi incluído como referência para o recolhimento das amostras.</p>
		<p>5. Realizar Tratamento Diretamente Observado - TDO e/ou busca ativa de casos de abandono ou dificuldade de adesão.</p>	<p>A CAIST recomenda o TDO como estratégia de adesão, bem como possui recursos financeiros para a aquisição de lanches a serem distribuídos aos usuários em TDO. Contudo, sua realização no domicílio depende dos recursos humanos e estrutura de transporte a ser disponibilizados pela APS.</p>
		<p>6. Definir e efetuar o registro de TDO e a solicitação de baciloscopia por meio de sistema de monitoramento.</p>	<p>A DAPS está desenvolvendo junto a todas as equipes uma ação de qualificação dos registros através do e-SUS.</p>
		<p>7. Realizar avaliação dos contatos dos pacientes com Tuberculose.</p>	<p>A CAIST provê junto ao Ministério da Saúde o insumo (PPD) e profissionais capacitados para aplicação do teste para avaliação de contatos. Além disso, disponibilizou on-line para todas as Unidades de Saúde, individualmente, o Livro de Registro de pacientes e acompanhamento de tratamento de Tuberculose, onde consta uma "aba/planilha" em que o cálculo das metas mensais da respectiva US está realizado, facilitando a busca e avaliação dos contatos/sintomáticos respiratórios.</p>

		8. Realizar o rastreamento sistemático de HIV em todas as pessoas com Tuberculose na APS.	A CAIST provê insumos para realização dos testes rápidos, bem como reforça o alerta para os índices de coinfeção Tuberculose/ HIV. O SAE Centro é o formador de recursos humanos para manejo desse agravo. O SAE Centro já havia planejamento de capacitações para a RAS, porém devido as estratégias de enfrentamento à Covid-19 mantem-se suspensas as capacitações.
		9. Manter insumos necessários à realização dos testes de escarro.	Compra e distribuição realizada conforme demanda original das unidades.
		10. Manter o fluxo de solicitação, armazenamento e distribuição de tuberculostáticos destinados aos esquemas especiais (SITETB).	Fluxo de solicitação mantido com os SAES.
		11. Revisar e atualizar a Nota técnica 003/2018 que garanta ao paciente consultar e retirar medicação no local em que desejar.	A nota técnica 003/2018 permanece vigente. Contudo, sofrerá alterações visando a melhoria do acesso com enfoque as populações vulnerabilizadas.
		12. Manter o telemonitoramento dos casos diagnosticados de Tuberculose.	A Coordenação de Telessaúde - DR realizará telemonitoramento de Doenças e Agravos Não Transmissíveis. Devido a pandemia da Covid-19, ações para monitoramento desse agravo estão em tratativas para implementação.
		13. Manter a utilização dos Sistemas de Dispensação Municipais (DIS) para realizar o telemonitoramento dos casos.	A Coordenação de Telessaúde - DR realizará telemonitoramento de Doenças e Agravos Não Transmissíveis. Devido a pandemia da Covid-19, ações para monitoramento desse agravo estão em tratativas para implementação.

		<p>14. Monitorar a notificação de todas as transferências dos casos de Tuberculose no Sinan em tempo oportuno.</p>	<p>A comunicação com os serviços de saúde é realizada através do envio de boletins de acompanhamento de casos que as unidades de saúde enviam à vigilância. A retirada de medicamentos e a assiduidade nas consultas são visualizados no e-SUS, Gercon e DIS. Exames laboratoriais são visualizados pelo Madya e pelo LABCEN.</p>
		<p>15. Realizar a vigilância dos casos e manter a divulgação atualizada nos sistemas de informação e ferramentas BI e Dashboard.</p>	<p>Diariamente são inseridos casos no banco de dados do SINAN. O banco de dados é atualizado e enviado mensalmente para que seja inserido no BI.</p>
		<p>16. Divulgação do fluxo de alta hospitalar/emergência de pacientes com diagnóstico de Tuberculose em reuniões de NAQH periódicas com os prestadores hospitalares.</p>	<p>DAHU iniciou abordagem dessa ação em reuniões de NAQH com os prestadores hospitalares. Equipe de Monitoramento da Tuberculose da SMS está ativamente participando das reuniões para reestruturação forma de informação desses casos.</p>
		<p>17. Atualizar o Plano de Enfrentamento da Tuberculose com foco nas populações-chave incluindo a diretriz da redução de danos na linha de cuidado.</p>	<p>O plano será revisto com enfoque as populações vulnerabilizadas. Atualmente, o rastreamento em população em situação de rua tem sido realizado junto ao Consultório na Rua e estimulada junto às Equipes de Saúde. Os CAPS Girassol (GD RES), Céu Aberto (GD CEN), CAPS AD3 (GD PLP) e o CAPS Caminho do Sol (GD LENO) foram capacitados pela área técnica para busca de sintomáticos respiratórios e fluxos de encaminhamento de tratamento do agravo para pessoas em situação de rua e usuários de álcool e outras drogas. Além disso, a CAIST disponibiliza vales-transporte para deslocamento para as consultas e exames, bem como lanches para usuários vulneráveis em tratamento para Tuberculose.</p>

		18. Manter processo permanente de qualificação dos trabalhadores da saúde para a prevenção, diagnóstico e tratamento da Tuberculose.	A CAIST coloca-se à disposição através do Centro Formador SAE Centro em conjunto com a NEGE (Núcleo de Ensino e Gestão Estratégica). O SAE Centro já havia planejamento de capacitações para a RAS, porém devido as estratégias de enfrentamento a Covid-19 tiveram que ser suspensas. A CAIST elaborou e divulgou para a RAS o E-book com todos os fluxos relacionados ao agravo. A CAIST neste quadrimestre realizou formações em formato virtual junto a territórios estratégicos.
Análise da meta:	A CAIST permanece realizando a transição de cuidados para vinculação precoce e efetiva dos usuários aos serviços de saúde, bem como disponível para atendimento de dúvidas e solicitações oriundas da RAS. Além disso, mantêm o fornecimento de insumos para diagnóstico e tratamento.		
4ª DIRETRIZ - Ampliação das estratégias de promoção de saúde e prevenção de doenças.			
1º Objetivo - Atuar com intersetorialidade no enfrentamento de doenças e agravos em saúde.			
26. Estabelecer plano de ações intersetoriais programáticas sobre determinantes sociais dos processos saúde-doença para Leishmaniose, Tuberculose, Hepatites, acidentes de trânsito, agravos em saúde do trabalhador e Doenças Crônicas Não Transmissíveis (agravos)	0	1. Elaborar os planos de ação intersetorial voltados às IST/HIV/Aids e Hepatites.	A CAIST coloca-se à disposição para auxílio técnico quanto aos agravos.
		2. Realizar e atualizar o diagnóstico situacional de Doenças Crônicas Não Transmissíveis para a construção dos planos intersetoriais.	Diagnóstico situacional realizado, atualizado em boletins e divulgado.
		3. Elaborar os planos de ação intersetorial voltados aos agravos relacionados à saúde do trabalhador.	O plano de trabalho do CEREST 2021 em revisão; desenvolvemos atividades de matriciamento com unidades de saúde APS; fiscalização de estabelecimentos com denúncias pelo 156 e MPT; vigilância em saúde do trabalhador através de registro e análise do SINAN/SENTINELA
		4. Analisar os novos planos intersetoriais programáticos sobre determinantes sociais dos processos saúde-doença e suas atualizações.	Não houve planos intersetoriais realizados sobre estes temas neste quadrimestre.

condicionados pela falta de exercícios físicos, tabagismo e alimentação não saudável), Infecções Sexualmente Transmissíveis e HIV/Aids em todos os Distritos Sanitários.		5. Manter atualizados os planos de ações intersetoriais programáticos (Leishmaniose, Vida no Trânsito e outros).	PVT Vida no trânsito atualizado
		6. Publicizar os planos intersetoriais elaborados no site da SMS.	Não houve planos intersetoriais realizados sobre estes temas neste quadrimestre.
		7. Manter o Curso de Promotores em Saúde da População Negra.	O Curso Promotor@s em Saúde da população negra tem uma metodologia na qual utiliza técnica que se faz necessário curso em forma presencial. Por conta disto a proposta é se for possível para início no 2º semestre.
Análise da meta:	No momento todos os esforços da SMS no que se refere as ações intersetoriais convergem para o Plano de Contingência da Covid-19 e das Arboviroses.		
27. Realizar mensalmente ações de promoção da alimentação saudável em 100% dos Distritos Sanitários.	137 atividades coletivas e promoção da alimentação saudável em 64% dos Distritos Sanitários	1. Monitorar ações coletivas com o tema Alimentação Saudável realizadas pelas US, incluídas as ações do Programa Saúde na Escola (PSE).	Ações prejudicadas pela pandemia e troca de profissionais da APS. Apenas a US Farrapos - NHNI realizou ação no período.
		2. Disponibilizar material de apoio e capacitações sobre Alimentação Saudável para profissionais da rede de saúde.	Materiais disponíveis na BVAPS. Ação de educação EAD depende de articulação com contratualizadas. Material entregue às escolas municipais
		3. Estimular o cumprimento de metas do programa Crescer Saudável - Saúde na Escola, relacionadas as 4 ações de promoção da alimentação saudável e antropometria em todas as escolas pactuadas; e acompanhamento de crianças com diagnóstico de obesidade na APS.	Realizada a articulação para a execução de hortas escolares no retorno das atividades presenciais

		4. Desenvolver ações intersetoriais sobre alimentação saudável, articuladas entre secretarias municipais e organizações sociais.	Realizada a articulação para a execução de hortas escolares no retorno das atividades presenciais
Análise da meta:	Os meses de janeiro e fevereiro são prejudicados por férias, e priorizadas as ações assistenciais individuais, e no mês de março iniciaram as restrições de ações coletivas devido à pandemia de Covid-19, principalmente com a suspensão das atividades escolares. Estão previstas, ao fim do período crítico, capacitações para esta ação		
28. Realizar mensalmente ações de promoção da prática de atividade física em 80% dos Distritos Sanitários.	12,50%	1. Monitorar ações coletivas com o tema Prática de Atividade Física realizadas no PSE e US, na ferramenta ConsolidaSUS.	Ações prejudicadas pela pandemia e troca de profissionais da APS. Apenas a US Osmar Freitas - GCC realizou atividade.
		2. Estimular o cumprimento de metas do Programa Crescer Saudável - Saúde na Escola relacionadas.	Ações prejudicadas pela pandemia. A previsão de aquisição de compras de materiais para esta finalidade foi cancelada.
Análise da meta:	Ações prejudicadas pela pandemia e troca de profissionais da APS. Apenas a US Osmar Freitas - GCC realizou atividade.		
29. Disponibilizar o tratamento para o controle do tabagismo em 100% das Unidades de Saúde.	87%	1. Estimular o registro no e-SUS dos procedimentos relacionados com o tabagismo.	As equipes seguem sendo estimuladas para que registrem os atendimentos relacionados ao tabagismo no e-SUS. Em abril houve capacitação oferecida pelo INCA onde os profissionais foram capacitados para o tratamento do tabagismo. Tem se priorizado ter um profissional de referência para o tratamento do Tabagismo em cada US.
		2. Monitorar as atividades coletivas relacionadas ao uso do tabaco.	Em função da pandemia, seguem sendo priorizados os atendimentos individuais.
		3. Desenvolver o tema Dependência Química/Tabaco/Álcool/outras drogas nas atividades coletivas nas Unidades de Saúde e/ ou no Programa Saúde na Escola das escolas	Realizada formação junto à SES e INCA sobre prevenção à iniciação do tabagismo.

		pactuadas pelo município.	
Análise da meta:	De acordo com os últimos registros, temos 87% das Unidades de Saúde com tratamento para o controle do tabagismo. Em função da troca de profissionais que houve recentemente nas Unidades, tem sido disponibilizada pelo INCA capacitações virtuais para o tratamento do Tabagismo. O objetivo é continuar capacitando os profissionais, de forma que todas as Unidades ofereçam o tratamento.		
30. Garantir 70% de acompanhamento das pessoas beneficiárias do Programa Bolsa Família (PBF).	25,61% parcial	1. Realizar a vinculação do cadastro do cidadão para todas as pessoas beneficiadas pelo PBF.	O acompanhamento da condicionalidade da saúde está prejudicado pela ausência dos usuários na Unidade de Saúde, devido à pandemia da Covid-19, que preza pelas medidas de higiene e o distanciamento social, o que faz com que as pessoas fiquem mais em seu domicílio.
		2. Monitorar o PBF através da ferramenta ConsolidaSUS e realizar a discussão naquelas GDs que ficaram com a meta abaixo da estabelecida.	Devido à pandemia da Covid-19, as metas não foram alcançadas pois não houve as cobranças da atualização da condicionalidade da saúde, ficando os municípios sem a obrigatoriedade de alimentar os dados do Bolsa Família neste momento.
		3. Qualificar o processo de trabalho das US (através de encontros, capacitações e sobretudo reuniões de equipe com discussão do processo de trabalho) sobre a importância de realizar a busca ativa, ampliar o acesso e acompanhar de forma integral e longitudinal as pessoas beneficiárias.	Os encontros remotos com capacitações, treinamentos e discussões sobre o programa continuam ocorrendo mensalmente. Destacamos o monitoramento e treinamento dos novos estagiários que compõem o quadro do Bolsa Família junto às Gerência Distritais.
Análise da meta:	O acompanhamento das condicionalidades da saúde, que são: crianças menores de 7 anos, gestantes e mulheres em idade fértil, dos 14 aos 44 anos de idade, estão prejudicadas pela ausência destes usuários nas Unidades de Saúde, devido à pandemia da Covid-19, que orienta as medidas de higiene e o distanciamento social, ocorrendo maior permanência das pessoas em seu domicílio.		

31. Realizar o controle vetorial em 100% dos casos confirmados de Arboviroses em humanos e nos casos de identificação de algum dos vírus no vetor Aedes aegypti, identificados nas armadilhas.	100%	1. Monitorar as infestações do mosquito Aedes aegypti com a avaliação semanal do Índice Médio de Fêmea Adulta (IMFA), nas armadilhas Mosquitrap.	Rotina EVRV DVS divulgada no site ondeestaoedes.com.br
		2. Monitorar a circulação viral, semanalmente, nas fêmeas capturadas nas armadilhas Mosquitrap.	Rotina EVRV DVS divulgada no site ondeestaoedes.com.br
		3. Monitorar e divulgar os indicadores epidemiológicos dos agravos atualizando os sistemas de informação, ferramentas BI e Dashboard.	As EVDT/NDTA realiza a atualização semanal do banco de dados que alimenta o dashboard/BI e o cubo no Pentaho. As necessidades de atualização são encaminhadas por e-mail ao suporte de BI da PROCEMPA, que realiza as correções conforme orientação da equipe técnica responsável pelo BD e vigilância do agravo.
		4. Investigar e monitorar a forma clínica e a letalidade dos casos notificados.	Realizada sempre ao receber s notificações dos casos.
		5. Realizar ações de controle vetorial (bloqueio de transmissão) nos casos confirmados de Arboviroses transmitidas pelo Aedes aegypti, de acordo com o cenário epidemiológico, assim como em casos identificados do vetor Aedes positivos com algum vírus das Arboviroses.	Empresa Master Sul ganhadora do pregão habilitada para serviço de campo. Relevante apoio das GDs, USs e ACEs nas ações nos territórios.
		6. Realizar estratégias de fortalecimento da notificação oportuna.	Ação realizada continuamente juntos às Gerências Distritais e as US.
		7. Capacitar Agentes de Combate a Endemias para prevenção e controle das Arboviroses através das	Relatório de monitoramento submetido à EVRV e UVA.

		armadilhas Mosquitrap.	
		8. Capacitar os Agentes de Comunitários de Saúde e de Combate a Endemias para prevenção e controle do Aedes sp. através de orientações e intervenções mecânicas nos ambientes nas Visitas Domiciliares.	Não realizada
		9. Manter atualizado o site "Onde está o Aedes".	Site atualizado. ondeestaoedes.com.br
		10. Atualizar o Plano de Contingência das Arboviroses (Dengue, Chikungunya e Zika vírus) em conjunto com as demais áreas técnicas afins.	Plano de Contingência atualizado e publicado no site da SMS.
		11. Realizar campanhas de comunicação dirigidas à prevenção do Aedes aegypti.	Realizada através dos meios de comunicação e divulgação dos boletins
Análise da meta:	Ações em desenvolvimento. Meta sendo atingida.		
32. Ampliar para 50% a proporção de vacinas selecionadas do Calendário Nacional de Vacinação para crianças menores de dois anos de idade - Pentavalente N (3º	25%	1. Monitorar os registros no e-SUS PEC e intervir com ações pontuais conforme avaliação junto às unidades vacinadoras.	Ação contínua, visto as campanhas de vacinação contra Covid e Influenza.
		2. Incentivar o registro das doses aplicadas em sistemas oficiais pelas Clínicas Privadas e Farmácias, auxiliando no repasse dos dados para cobertura vacinal.	Realizada capacitação sobre o SI-PNI para novas farmácias com alvará de vacinação e o monitoramento das digitações das que já possuem acesso.

dose), Pneumocócica 10 - valente (2º dose), Poliomielite (3º dose) e Tríplice Viral (1º dose) - com cobertura vacinal preconizada de 95%.	3. Estabelecer estratégias para busca ativa de usuários com atraso vacinal.	Realizada junto com a Campanha da Gripe atualizando calendário vacinal das crianças.
	4. Estabelecer estratégias para a diminuição da rotatividade de profissionais na sala de vacina.	Ação contínua, visto as campanhas de vacinação contra Covid e Influenza.
	5. Manter os trabalhadores da saúde atualizados quanto a política e procedimentos em imunizações.	Realizadas capacitações on-line e atualizações através do envio de novos materiais.
	6. Disponibilizar insumos e equipamentos necessários ao funcionamento das salas de vacinas.	Compra e distribuição realizada conforme necessidade das unidades
	7. Garantir a estabilidade da rede elétrica das US (instalação de nobreaks e estabilizadores nas US que mais apresentam instabilidade elétrica evitando assim o fechamento das salas de vacinas).	Manutenção corretiva realizada constantemente
	8. Aquisição de equipamentos nobreak para manutenção da rede de frio das US.	Em andamento. Aberto processo administrativo para aquisição de equipamentos Nobreak
	9. Viabilizar a abertura do Núcleo de Imunizações da Zona Norte para melhorar e agilizar a logística de distribuição e reposição dos imunobiológicos.	O NI da Zona Norte iniciou suas atividades no final de abril. Falta completar a equipe dos técnicos de enfermagem e estagiários e realizar a inauguração oficial do serviço

		10. Realizar 02 ações conjuntas, no primeiro e segundo semestre, com as Secretarias de Educação Municipal e Estadual possibilitando a verificação da situação vacinal dos alunos regularmente matriculados nas escolas pactuadas no Programa Saúde na Escola.	Promovida a ação de atualização vacinal e estímulo a vacinação junto às US e escolas de educação infantil.
Análise da meta:	A vacina Tríplice Viral atingiu a meta de 130%, atribuído a atualização dos esquemas vacinais durante a Campanha da Influenza. As demais vacinas não foram atingidas.		
5ª DIRETRIZ - Ampliação da Regulação dos Serviços Próprios e Contratualizados.			
1º Objetivo - Potencializar o papel da Regulação na coordenação do cuidado em saúde.			
33. Reduzir para 30 dias o tempo médio de espera para consulta com especialistas de pacientes classificados como muito alta (vermelho) ou alta (laranja) prioridade.	35,5 dias	1. Implantação dos protocolos de regulação na RAS.	Foi mantido o uso dos protocolos de regulação já utilizados para a regulação de consultas e exames especializados.
		2. Implantar mecanismos de apoio à tomada de decisão através de equipes de matriciamento e teleconsultoria, inclusive com parcerias com outras instituições.	Mantida a parceria com a equipe do Projeto Regula + Brasil. Iniciadas tratativas de parceria com a UFCSPA para projetos de teleconsultoria.
		3. Promover ações que reduzam o número de consultas em pendência junto a DAPS.	Retomada tratativas para retomada gradual das ofertas de consultas especializadas.
Análise da meta:	No 1º Quadrimestre/2021, o tempo médio de espera por consultas especializadas de pacientes classificados como muito alta ou alta prioridade foi de 35,5 dias.		

34. Garantir que todos os exames classificados como alta prioridade sejam realizados em 30 dias.	12,2	1. Monitorar a fila de espera de exames e informar às áreas de competência para adequar a oferta através de contratualização e/ou ampliação dos serviços próprios em quantidade suficiente para suprir demandas prioritárias.	A fila de espera por exames é monitorada mensalmente, buscando subsidiar a tomada de decisões das áreas de competência sobre as demandas prioritárias.
		2. Divulgar mensalmente a fila de demanda e oferta dos exames regulados no site da prefeitura.	As filas de demanda e oferta dos exames regulados estão disponíveis com dados atualizados mensalmente no site da prefeitura.
		3. Realizar chamamento para os exames com oferta reduzida, com a previsão de incentivo municipal para complementar a Tabela-SUS.	Em fase de avaliação de valor necessário de incentivo municipal para ecografias.
Análise da meta:	O tempo médio de espera para exames classificados como alta prioridade foi de 12,2 dias no período analisado.		
2º Objetivo - Qualificar os mecanismos de contratualização com prestadores externos.			
35. Ampliar para 100% o percentual de serviços hospitalares e ambulatoriais com contratos vigentes, com apreciação do Conselho Municipal de Saúde conforme legislação em vigor no período.	100,00%	1. Realizar os procedimentos de renovação contratual para manter os instrumentos vigentes.	Os procedimentos de renovação dos contratos ocorreram de acordo com a necessidade (vigência), porém tivemos 2 contratos vencidos em decorrência do período de tramitação dos mesmos.
		2. Notificar os prestadores para uso do sistema Ouvidor-SUS, conforme cláusula contratual.	A presente cláusula contratual não foi incorporada aos contratos uma vez que não foi alinhado com os prestadores o uso do sistema ouvidor - SUS, pois os mesmos informam ter um sistema próprio interno para registro de suas ouvidorias.

Análise da meta:	Todos os serviços em que é possível realizar a contratualização, estão contratualizados. Os serviços pagos através de indenização administrativa têm como causa a falta de documentação (certidões, alvará) por parte do prestador. Sendo que eles são imprescindíveis (diálise, traumatol, diagnóstico) e que não há oferta de outros prestadores em quantidade suficiente, frente à demanda, tais serviços são executados sem contrato,		
36. Reduzir em 15% o tempo médio de duração da internação em leitos clínicos contratualizados. (9,7 para 8,2)	9,60 dias	1. Monitorar o indicador utilizando os sistemas próprios de Informação (Gerint/Siho) e Dashboards comparando com o SIAH.	Realizada. Informamos que realizamos o monitoramento do indicador utilizando os sistemas próprios e TabWin, não utilizamos dashboards para avaliar esta ação.
		2. Abordar em reuniões de NAQH a atual rede de saúde do município de Porto Alegre e orientar a solicitação de transferência hospitalar de pacientes de acordo com a complexidade de suas patologias.	Sendo realizado em reuniões com os hospitais, diariamente, pela equipe de regulação de leitos da SMS. E o tema é abordado também em reuniões de NAQH pela DAHU periodicamente com todos os prestadores hospitalares
Análise da meta:	Dados preliminares, o mês de abril/2021 não está disponível, aguardando a homologação do DATASUS/MS.		
37. Monitorar em tempo real 100% dos leitos hospitalares contratualizados.	87%	1. Monitorar a adequação da interoperabilidade entre o sistema Gerint e os sistemas de TI dos prestadores.	Monitoramento realizado continuamente.
		2. Manter o GT de interoperabilidade de segurança de dados entre SMS, PROCEMPA, Cremers e rede hospitalar.	Devido à pandemia Covid 19 foram suspensas as reuniões do GT de interoperabilidade e segurança de informação para definir as regras de segurança de acesso às informações.
Análise da meta:	Faltam 2 hospitais a interoperarem. São eles, Hospital Vila Nova e Banco de Olhos. A previsão oficiada ao GS-SMS é 18/05/2021.		
6ª DIRETRIZ - Equidade, transparência, inovação e eficiência na gestão da saúde.			
1º Objetivo - Priorizar os atos de gestão para a população mais vulnerável.			
38. Instituir Indicador de Vulnerabilidade	50%	1. Realizar a atualização dos dados constantes da ferramenta de aplicação do	Ação realizada e disponível para o diagnóstico situacional do PMS 2022-2025 que está em construção.

em Saúde (IVS) em 100% dos territórios das Unidades de Saúde da Atenção Primária à Saúde (APS).		IVS.	
		2. Analisar a aplicação do Índice de Vulnerabilidade em Saúde (IVS) frente aos principais indicadores de saúde.	As análises serão realizadas no PMS 2022-2025 assim como poderão estar sendo utilizadas nas reuniões de monitoramento das GDS sempre que for demandada.
		3. Inserir a análise sobre o IVS por Equipe de Monitoramento Regional.	As análises serão realizadas no PMS 2022-2025 assim como poderão estar sendo utilizadas nas reuniões de monitoramento das GDS sempre que for demandada.
		4. Instituir fórum intersectorial permanente de ações sobre Determinantes Sociais da Saúde (DSS) no município.	Devida às demandas prioritárias da Covid - 19 e a ação ainda não foi iniciada.
Análise da meta:	Foi atualizado os dados do IVS por distrito, visto a não realização do Censo IBGE 2020 e conseqüentemente a impossibilidade de atualização dos dados populacionais dos territórios das US. Ferramenta disponível para o diagnóstico situacional do PMS 2022-2025.		
2º Objetivo - Ampliar a transparência na gestão da SMS.			
39. Divulgar 100% dos fluxos assistenciais das Redes de Atenção à Saúde (linhas de cuidado prioritárias) aos usuários e trabalhadores.	Não iniciado	1. Divulgar fluxos assistenciais das linhas de cuidado prioritárias aos usuários e trabalhadores.	Não realizada. No aguardo da conclusão das linhas de cuidado.
Análise da meta:	Aguardo a conclusão das linhas para divulgação.		
40. Realizar avaliação da qualidade da Atenção Primária à	Dados do Previne Brasil para o primeiro quadrimestre ainda	1. Monitorar o processo de contratação de instituição/empresa, para realizar a pesquisa.	Mediante o MS realizar a avaliação da APS através do Previne Brasil o processo de contratualização de empresa para este fim foi suspenso.

Saúde (APS) em 100% das Unidades de Saúde, 1 vez por ano.	não disponíveis no e-Gestor	2. Monitorar a aplicação da ferramenta de avaliação.	O monitoramento ocorre pelo painel de indicadores dos contratos e pelo atingimento dos indicadores do Carteirômetro.
Análise da meta:	Mediante o MS realizar a avaliação da APS através do Previne Brasil o processo de contratualização de empresa para este fim foi suspenso.		
3º Objetivo - Estabelecer processos, fluxos e prazos de trabalho para os atos de gestão.			
41. Mapear, elaborar, instituir, divulgar e fiscalizar instruções normativas, com fluxos e prazos, para o gerenciamento interno e fiscalização de 100% dos processos de infraestrutura e apoio logístico (contratos de serviços terceirizados; processos de aquisição e distribuição de materiais; manutenção e reformas).	Meta atingida em 2020	1. Monitorar o processo de fiscalização de contratos assistenciais e de apoio.	O monitoramento ocorre de acordo com a previsão contratual.
		2. Monitorar os processos de aquisição e distribuição de materiais.	Monitoramento realizado através de empenhos em dia e em atraso
		3. Monitorar os processos de manutenção e reformas.	Realizada, processo de trabalho contínuo da equipe.
Análise da meta:	Instruções normativas publicadas e divulgadas. Permanece o monitoramento das ações.		

42. Contratualizar diretrizes, objetivos e metas, a partir do Plano Municipal de Saúde (PMS) e demais planos e políticas pactuados, com 100% das Diretorias, Assessorias e Gerências Distritais.	100%	1. Manter ciclo de monitoramento e avaliação dos indicadores contratualizados da SMS, junto às Diretorias definidas e GS/SMS, utilizando ferramentas adequadas, em especial BI e Dashboards.	A Assepla utiliza a ferramenta ConsolidaSUS e PactuaSUS e monitora mensalmente as metas e análises correspondentes às áreas responsáveis. Quanto aos BI/Dashboards está permanentemente monitorando e indicando correções e melhorias quando necessárias
		2. Fomentar o papel de cada Diretoria nas ações de planejamento, monitoramento e avaliação relacionadas a sua área de competência.	Ação contínua e permanente junto às Diretorias e responsáveis.
Análise da meta:	Metas pactuadas junto a todas as Diretorias e sendo acompanhada pela ferramenta PactuaSUS e Consolida SUS. Recentemente através sistema SME da PMPA.		
4º Objetivo - Diminuir a segmentação entre o setor público e privado na cidade, conforme os princípios e diretrizes do SUS.			
43. Instituir, pactuar e publicar indicadores de qualidade e segurança do paciente para 100% dos hospitais, públicos e privados, de Porto Alegre.	100 % implementada	1. Monitorar mensalmente os indicadores de qualidade e segurança do paciente para 100% dos hospitais, públicos e privados, de Porto Alegre.	Os indicadores dos prestadores hospitalares contratualizados no município de Porto Alegre são avaliados mensalmente pelos fiscais de serviço, com publicação nos mesmos no site da SMS-POA.
		2. Monitorar o preenchimento de dashboard de qualidade e segurança por parte dos hospitais não contratualizados pela SMS (privados/militares/de associação) através de celebração de um termo de colaboração entre diferentes entes.	Os indicadores de qualidade e segurança do paciente são monitorados pelo setor específico da Vigilância Sanitária da SMS-POA, que nos informa as metas atingidas pelos mesmos, e se estão de acordo com a pactuação contratualizada.
		3. Manter atualizado mensalmente os indicadores no site da SMS.	Os indicadores dos prestadores hospitalares contratualizados no município de Porto Alegre são avaliados mensalmente pelos fiscais de serviço, com publicação nos mesmos no site da SMS-POA.

Análise da meta:	Meta atingida 100 %.		
7ª DIRETRIZ - Financiamento adequado e sustentável que atenda às necessidades da Rede de Atenção à Saúde			
1º Objetivo – Cumprir os dispositivos legais de aplicação dos recursos financeiros em Ações e Serviços Públicos de Saúde.			
44. Ampliar o percentual de recursos aplicados na Atenção Primária à Saúde (APS) para 25% do total executado na saúde.	13,97%	1. Acompanhar sistematicamente a aplicação dos recursos na subfunção Atenção Básica por fonte (municipal/estadual/federal).	O acompanhamento é feito de forma sistemática com o GS-SMS para avaliação dos PL's. Valor empenhado é monitorado através do Sistema GOR, do RREO e informado no relatório de gestão quadrimestral
		2. Acompanhar sistematicamente a aplicação dos recursos na subfunção Atenção Básica por categoria econômica (Correntes/Capital).	O acompanhamento é feito de forma sistemática com o GS-SMS para avaliação dos PL's. Valor empenhado é monitorado através do Sistema GOR, do RREO e informado no relatório de gestão quadrimestral
		3. Elaborar relatórios trimestrais sobre o desempenho da meta.	O acompanhamento é feito de forma sistemática com o GS-SMS para avaliação dos PL's. Valor empenhado é monitorado através do Sistema GOR, do RREO e informado no relatório de gestão quadrimestral
Análise da meta:	O atingimento que já era complicado devido a diretriz de desoneração do tesouro municipal (impedindo a ampliação da despesa através de recursos municipais e a ampliação através de recursos estaduais e federais estar além da discricionariedade do gestor local) ficou ainda mais difícil devido ao recrudescimento da pandemia neste primeiro quadrimestre, que levou a necessidade da ampliação da contratação de leitos de UTI, sendo esta despesa elevada. Como a meta foi estabelecida como um percentual da despesa total a elevação da despesa em outras áreas compromete o atingimento da meta. Mesmo entendendo a importância do investimento em APS, considerando que pela organização da regionalização da saúde cabe a Porto Alegre gerir serviços de média e alta complexidade como referência para diversos outros municípios, questionamos se o percentual colocado na meta (25%) é adequado.		
45. Aplicar, anualmente, 20% de recursos próprios municipais em Ações e Serviços Públicos em Saúde (ASPS).	28,16%	1. Acompanhar bimestralmente, no Relatório Resumido da Execução Orçamentária (RREO), o percentual aplicado em saúde e apontar as ações necessárias que visem o atingimento da meta.	Acompanhamento feito através do Relatório Resumido de Execução Orçamentária. Atingimento do índice de 20% entra em conflito com a diretriz da gestão de desoneração do Tesouro Municipal

Análise da meta:	Considerando que no primeiro quadrimestre do ano são encaminhados prévios-empenhos para cobertura de despesas que ocorrerão ao longo de todo ano, a tendência é que o percentual reduza até o final do ano. O cálculo pelo valor empenhado é o mais apropriado para a medição anual, porém para a medição parcial, no meio do exercício, talvez o índice mais adequado seja pelo percentual liquidado, que é de 14,21%. A meta entra em conflito com a diretriz de desoneração do Tesouro Municipal.		
46. Adequar o Fundo Municipal de Saúde à Legislação vigente.	Em andamento	1. Acompanhar o trâmite do Projeto de Lei de atualização do Fundo Municipal de Saúde.	Projeto de Lei encaminhado ao final de 2020 encontra-se arquivado. Aguarda-se avaliação do mesmo pela nova gestão e reencaminhamento do projeto.
Análise da meta:	Projeto de Lei encaminhado ao final de 2020 encontra-se arquivado. Aguarda-se avaliação do mesmo pela nova gestão.		
2º Objetivo - Buscar novas fontes de financiamento por meio da captação de recursos, para além dos previstos no Tesouro Municipal, Estadual e Federal.			
47. Aplicar 100% dos recursos financeiros oriundos de Emendas Parlamentares, dentro do prazo legal.	100%	1. Acompanhar a execução orçamentária e financeira das emendas impositivas de vereadores pelos sistemas de informações da PMPA (GOR e SDO).	Após a abertura de todos os processos SEI para cada emenda foi realizado o envio dos mesmos para todas as áreas técnicas responsáveis pela execução dos recursos. As informações foram planilhadas para melhor acompanhamento e controle. A ERS está auxiliando no desenrolar dos processos de emendas que envolvem repasse de recursos para entidades privadas. E mensalmente atualiza a informação de execução de cada emenda por meio de dados obtidos pelo GOR.
		2. Manter a divulgação bimestral, no Portal da SMS, dos ingressos de recursos de Emendas Parlamentares, da execução e dos status das mesmas.	Desde o final de 2020 as informações de transparência do FMS no site da SMS desaparecerem. Tentamos contato com a ASSECON diversas vezes e até o momento o problema não foi solucionado.
		3. Buscar maior aproximação junto aos parlamentares para compatibilizar as necessidades de recursos da SMS às emendas ao Orçamento da União.	Junto com o GS-SMS, a quem está atribuído hoje a competência pelo relacionamento com parlamentares, a ERS-FMS presta assessoria e apoio técnico para viabilizar e direcionar corretamente as propostas de emendas.

Análise da meta:	Durante o 1Q 2021 as emendas federais se encontram todas com vigência ativa. Em 31/12/2021 algumas emendas federais para compra de equipamentos irão vencer. Percebe-se que as áreas estão com dificuldade de executar o recurso. Pode ocorrer de chegar no prazo e diversas emendas vencerem com recurso não executado. O processo de execução das emendas impositivas de vereadores começou a se movimentar de fato em abril. O processo de execução das emendas ainda não possui a clareza adequada e por vezes se torna confuso e moroso. Falta legislação específica para regulamentar e regradar a execução das emendas impositivas. Percebe-se também dificultada na aprovação dos PLs junto a SMF.		
8ª DIRETRIZ - Tomada de decisão baseada em informação de qualidade.			
1º Objetivo - Utilizar Tecnologias de Informação e Comunicação como forma de inovar, monitorar, avaliar e decidir com base em dados e informações de qualidade, por meio de indicadores reconhecidos que possibilitem o estabelecimento e cumprimento de metas.			
48. Implantar relatórios gerenciais de dados clínicos das pessoas sobre a trajetória de cuidado em 100% da Rede de Atenção à Saúde (RAS).	0%	1. Avançar na integração dos dados clínicos dos pacientes através de tecnologias da informação que facilitem o acompanhamento da trajetória clínica da pessoa pelos diferentes níveis dos serviços de saúde.	Necessidade de retomada do GT interoperabilidade com hospitais e demais estabelecimentos de saúde de POA
		2. Disponibilizar relatórios e painéis de apoio ao gerenciamento da APS, por nível de gestão (US, GD, gestor da APS).	Necessidade de realizar: - diagnósticos das ferramentas atuais; - principais necessidades; - estimativa esforço; - criação de roadmap
		3. Disponibilizar relatórios e painéis de apoio ao gerenciamento da Assistência Farmacêutica (AF), por nível de gestão (coordenador de Farmácias Distritais e gestor da AF).	Necessidade de realizar: - diagnósticos das ferramentas atuais; - principais necessidades; - estimativa esforço; - criação de roadmap
		4. Disponibilizar relatórios e painéis de apoio ao gerenciamento da regulação de serviços da RAS, por nível de gestão (gestores da regulação de serviços	Necessidade de realizar: - diagnósticos das ferramentas atuais; - principais necessidades; - estimativa esforço; - criação de roadmap

		ambulatoriais e hospitalares).	
		5. Iniciar o desenvolvimento de relatórios e painéis de apoio ao gerenciamento da assistência especializada ambulatorial e exames diagnósticos, por nível de gestão (Gestor de Regulação e de Atenção Primária).	<p>Necessidade de realizar:</p> <ul style="list-style-type: none"> - diagnósticos das ferramentas atuais; - principais necessidades; - estimativa esforço; - criação de roadmap
		6. Iniciar o desenvolvimento de relatórios e painéis de apoio ao gerenciamento da Atenção Hospitalar, por nível de gestão (gestor de Atenção Hospitalar, diretorias do HPS e do HMIPV).	<p>Necessidade de realizar:</p> <ul style="list-style-type: none"> - diagnósticos das ferramentas atuais; - principais necessidades; - estimativa esforço; - criação de roadmap
		7. Disponibilizar relatórios e painéis de apoio ao gerenciamento da vigilância epidemiológica na RAS, por nível de gestão (equipes técnicas e gestor da Vigilância em Saúde).	<p>Necessidade de realizar:</p> <ul style="list-style-type: none"> - diagnósticos das ferramentas atuais; - principais necessidades; - estimativa esforço; - criação de roadmap
		8. Prosseguir o desenvolvimento/integração das bases de dados do Sinan com o BI-SMS para a vigilância das Doenças e Agravos Transmissíveis e Não Transmissíveis priorizando as mais prevalentes.	<p>Necessidade de realizar:</p> <ul style="list-style-type: none"> - Diagnósticos das ferramentas atuais; - Principais necessidades; - Estimativa esforço; - Criação de roadmap

		<p>9. Disponibilizar painéis de gestão com a geração quadrimestral e anual de dados e indicadores utilizados nos Relatórios de Gestão.</p>	<p>Necessidade de realizar:</p> <ul style="list-style-type: none"> - Diagnósticos das ferramentas atuais; - Principais necessidades; - Estimativa esforço; - Criação de roadmap
		<p>10. Disponibilizar relatórios e painéis de apoio ao gerenciamento do SAMU.</p>	<p>Ainda não iniciado.</p>
<p>Análise da meta:</p>	<p>GT Interop será retomado com hospitais, uma vez que situação de enfrentamento da Pandemia permite retomar outras ações. Elaboração de Painéis de gestão passarão por diagnóstico e replanejamento sistemático, para todas as áreas, conforme diretrizes a serem pactuadas junto à gestão estratégica da SMS.</p>		
<p>49. Monitorar 100% da trajetória dos medicamentos no ciclo da Assistência Farmacêutica (aquisição, estoque, distribuição, prescrição e dispensação).</p>	<p>90%</p>	<p>1. Avaliar 100% das US e das FDs quanto a estrutura para manutenção das condições técnicas de armazenamento de medicamentos.</p>	<p>A análise dos indicadores permite verificar que as perdas relacionadas ao vencimento de medicamentos atingiram padrões superiores aos preconizados na literatura, onde são aceitas perdas de até 0,2% do recurso financeiro total com medicamentos. Nesse ano as perdas resultantes dos vencimentos corresponderam a 1,0% do total gasto com medicamentos (R\$266.925,11). A maioria das perdas estão relacionadas a itens pertencentes a programas estratégicos, cuja distribuição é de responsabilidade do estado e da União, os quais foram disponibilizados com prazos de validade inferiores a 6 meses. A taxa de alocação de medicamentos em outros pontos a fim de evitar o vencimento, relacionados ao trabalho das Farmacêuticas apoiadoras, foi de 1,96% do recurso aplicado, valor 1,96 vezes maior que a taxa de vencimento, demonstrando controle sobre a logística dos medicamentos e alocação de recursos, com resultado financeiro de R\$ 521.888,96 economizados à Secretaria Municipal de Saúde (SMS) com a realocação dos medicamentos em locais de maior fluxo de atendimento.</p>

		<p>2. Reavaliar 100% dos pedidos de medicamentos das US e FDs no sistema Gmat através de Consumo Máximo Mensal (CMM) no quadrimestre.</p>	<p>A análise dos indicadores permite verificar que as perdas relacionadas ao vencimento de medicamentos atingiram padrões superiores aos preconizados na literatura, onde são aceitas perdas de até 0,2% do recurso financeiro total com medicamentos. Nesse ano as perdas resultantes dos vencimentos corresponderam a 1,0% do total gasto com medicamentos (R\$266.925,11). A maioria das perdas estão relacionadas a itens pertencentes a programas estratégicos, cuja distribuição é de responsabilidade do estado e da União, os quais foram disponibilizados com prazos de validade inferiores a 6 meses. A taxa de alocação de medicamentos em outros pontos a fim de evitar o vencimento, relacionados ao trabalho das Farmacêuticas Apoiadoras, foi de 1,96% do recurso aplicado, valor 1,96 vezes maior que a taxa de vencimento, demonstrando controle sobre a logística dos medicamentos e alocação de recursos, com resultado financeiro de R\$ 521.888,96 economizados à SMS com a realocação dos medicamentos em locais de maior fluxo de atendimento.</p>
		<p>3. Monitorar o desempenho do processo de aquisição dos medicamentos.</p>	<p>COMEL com reuniões ativas e monitorando o processo de aquisição, incluindo Granpal no processo de compra de medicamentos.</p>
		<p>4. Monitorar o tempo médio de ressuprimento de medicamentos nas farmácias e unidades de saúde.</p>	<p>Monitoramento da distribuição dos medicamentos sendo realizada pelo NDM-CAF, sem atrasos que impactem em desabastecimentos à FDs e US.</p>
		<p>5. Realizar uma reunião por quadrimestre da Comissão de Farmácia e Terapêutica - CFT.</p>	<p>Realizada reunião em 08/01/2021.</p>
		<p>6. Implantar as linhas de cuidado prioritárias da Assistência Farmacêutica definidas no plano de ação para o cuidado farmacêutico.</p>	<p>Nota Técnica Varfarina já executada, bem como a Nota Técnica 02/2021 quanto as canetas de insulina e PMDID. Faltando a Nota Técnica para atendimentos em Asma.</p>
		<p>7. Implantar estrutura de atendimento clínico</p>	<p>Todas as 10 FDs com consultório farmacêutico com um total de 14 consultórios farmacêuticos nas FDs.</p>

		farmacêutico em 100% das FDs.	
		8. Monitorar as linhas de cuidado prioritárias implantadas da Assistência Farmacêutica definidas no plano de ação para o cuidado farmacêutico.	Realizado o monitoramento dos atendimentos do PMDID via sistema Gercon, demais linhas de cuidado em implantação no Gercon.
		9. Implantar a CURAME (Comissão para o Uso Racional de Medicamentos).	Protocolo 307418 publicado no DOPA de 08/12/2020.
		10. Definir o elenco de plantas medicinais (lista orientativa de plantas medicinais).	Ação definida através de Processo SEI 21.0.0000025892

<p>Análise da meta:</p>	<p>Os indicadores para a Assistência Farmacêutica foram organizados e padronizados de acordo com a etapa de seu ciclo. Em relação à etapa de Aquisição cabe ressaltar que as solicitações de fornecedores passam pela análise técnica da COMEL quanto à documentação sanitária exigida pelos órgãos de fiscalização, garantindo que tais medicamentos adquiridos e seus respectivos produtores estejam em conformidade com a regulamentação sanitária vigente para a produção de medicamentos.</p> <p>Quanto ao armazenamento, neste quadrimestre as perdas resultantes de vencimentos corresponderam a 0,35% (R\$22.159,41). Em contrapartida a taxa de remanejamento (alocação de medicamentos em outros pontos a fim de evitar o vencimento), indicador relacionado ao trabalho das Farmacêuticas Apoiadoras, foi de 8,95% (R\$ 566.026,65) do recurso aplicado no quadrimestre, valor 25 vezes maior que a taxa de vencimento neste quadrimestre, o que demonstra controle sobre a logística dos medicamentos e alocação de recursos. Essas ações em conjunto resultaram na verificação dos valores perdidos com essas discrepâncias, os quais representam 2,29% do valor financeiro aplicado no quadrimestre e somam um montante de (R\$ 144.702,70).</p> <p>Neste quadrimestre, foram distribuídas 79.532.279 unidades de medicamentos da REMUME, o recurso financeiro aplicado foi de R\$ 10.767.349,22. Em relação ao Programa Saúde da Mulher e às Insulinas, de fornecimento do Ministério da Saúde, foram distribuídas 577.340 unidades de medicamentos. A melhoria nos processos de trabalho, somada a uma queda significativa no absenteísmo, melhorou o andamento das atividades, permitindo que o tempo de dias de ressurgimento ficasse sempre abaixo de 40 dias, garantindo 100% da meta. Foram redesenhados fluxos de separação e conferência, bem como na organização dos atendimentos das requisições, que permitiram atender a tempo todas as US e ainda com nenhum pedido entregue com avarias.</p> <p>Pelo Programa Municipal de Distribuição de Insumos Para o Diabetes (PMDID). Nesse quadrimestre houve um total de 1218 solicitações e 1.704 consultas farmacêuticas, dessas 1300 referente a pacientes novos no programa, totalizando 7783 pacientes ativos. Durante a consulta o farmacêutico onde se verificam a técnica de aplicação, o armazenamento adequado e o manejo efetivo da hipo e hiperglicemia desses pacientes. Foram distribuídas 4.206.360 unidades de insumos do programa, com aplicação de um recurso financeiro de R\$ 1.125.039,14.</p> <p>Quanto aos atendimentos farmacêuticos nas Farmácias Distritais há em média 7,48 atendimentos farmacêuticos com necessidade de intervenção a cada mil dispensações nas FDs e 219 atendimentos farmacêuticos a cada mil pacientes cadastrados no Programa Municipal de Insumos para Diabetes.</p> <p>Na Atenção Primária à Saúde, ocorreram 1.698 atendimentos farmacêuticos para orientação quanto ao uso dos medicamentos, em especial para quanto ao uso da caneta aplicadora de insulina, que passou a ser disponibilizada pelo Ministério da Saúde em neste quadrimestre a um grupo maior de pessoas com diabetes que se enquadram nos critérios estabelecidos em nota técnica nº2/2021. Destes atendimentos, 33,8% ocorreram nas FDs sem a necessidade de deslocamento dos usuários até as US para confecção de nova prescrição, reduzindo o impacto sobre a disponibilidade de consultas na APS.</p> <p>Foram atendidas 5.973 receitas no Pronto Atendimento Vila dos Comerciantes (PACS), esse número de atendimento está relacionado a manutenção da tenda específica para atendimento de pacientes com sintomas gripais. No que tange a Comissão de Farmácia e Terapêutica (CFT) ocorreu uma reunião neste quadrimestre as quais de forma remota em cumprimento das medidas de enfrentamento à pandemia causada pelo novo Coronavírus (COVID-19). Quanto a Comissão para Uso Racional de Medicamentos (CURAME) temos a colocar que a primeira reunião ocorreu no 1º quadrimestre e definiu o regimento e composição da comissão, bem como a realização de capacitações quanto ao uso racional de medicamentos e a revisão da REMUME quanto aos medicamentos potencialmente perigosos para o uso em idosos.</p>		
<p>50. Implantar a teleconsultoria em 50% das Linhas de Cuidado</p>	<p>0%</p>	<p>1. Implantar a teleconsultoria nas Linhas de Cuidado publicizadas.</p>	<p>De acordo com o processo SEI 19.0.000148676-7, a construção das linhas de cuidado está sob supervisão da DAPS, porém ainda sem avanços em relação ao último bimestre.</p>

<p>prioritárias (Asma/DPOC, Risco Cardiovascular, Cardiopatia Isquêmica, Insuficiência Cardíaca Congestiva, AVC, pré-natal com foco no tratamento da Sífilis, Depressão/Risco de suicídio, Transtornos de Ansiedade, Dor Lombar, Infecções Sexualmente Transmissíveis, HIV/Aids, Tuberculose, Hepatites).</p>		<p>2. Implementar a teleconsultoria como uma das ações do matriciamento das Equipes Especializadas de Saúde da Criança e do Adolescente (EESCAs), Equipe de Saúde Mental do Adulto (ESMAs) e Centros de Atenção Psicossocial (CAPSs).</p>	<p>Algumas equipes adotaram a prática de teleconsultoria como ação de matriciamento. É necessário ampliar a abrangência dessa prática na RAPS.</p>
<p>Análise da meta:</p>	<p>De acordo com o processo SEI 19.0.000148676-7, a construção das linhas de cuidado está sob supervisão da DAPS, porém ainda sem avanços em relação ao último bimestre.</p>		
<p>2º Objetivo - Potencializar as ações de vigilância epidemiológica.</p>			
<p>51. Implantar a vigilância epidemiológica para 50% das Doenças e Agravos Não Transmissíveis relacionadas aos temas das Linhas de Cuidado prioritárias</p>	<p>Meta realizada 80%</p>	<p>1. Realizar e divulgar fluxos e análises epidemiológicas das Doenças e Agravos Não Transmissíveis de forma territorializada no município. 2. Disseminar informações sobre a carga das Doenças e Agravos Não Transmissíveis no Boletim Epidemiológico e demais canais de comunicação da SMS.</p>	<p>Fluxos e análise realizados. Em construção com residentes da DVS.</p>

(Asma/DPOC, Risco Cardiovascular, Cardiopatia Isquêmica, Insuficiência Cardíaca Congestiva, AVC, Depressão/Risco de suicídio, Tanstornos de Ansiedade, Dor Lombar).		3. Implantar a Vigilância Epidemiológica da Violência através do Sistema Sentinela.	Ainda em fase apenas de tratativas.
		4. Desenvolver o Sistema Sentinela para registro dos agravos de notificação compulsória relacionados à saúde do trabalhador, sendo customizado para possibilitar a análise destes agravos.	Desenvolvida fichas de notificação de acidentes de trabalho e de LER/DORT, em fase de qualificação a ficha de acidentes com materiais biológicos
		5. Manter a vigilância dos agravos relacionados à saúde do trabalhador através do Sistema Sentinela, analisando-os quanto ao seu nexos ocupacional.	90% dos casos analisados, dentro da meta pactuada
Análise da meta:	Para que a meta seja 100% é preciso integração, e envolvimento da área da gestão e da APS para que os dados cheguem a DVS de forma a poder serem analisados, falta a IC ser discutida e analisada, precisa dados da regulação.		
9ª DIRETRIZ - Fortalecimento do controle social.			
1º Objetivo - Aproximar o Sistema de Saúde à sociedade civil (cidadãos, prestadores de serviços e instituições).			
52. Elaborar e divulgar a Carta de Serviços da Secretaria Municipal de Saúde para o Cidadão, conforme a Lei 13.460/2017, revisando o conteúdo anualmente.	Realizada	1. Manter contato permanente com todas as áreas da SMS para manter as informações da Carta de Serviços atualizadas.	Ação não iniciada
		2. Implantar sistema de avaliação dos serviços de saúde através de pesquisa de satisfação.	Em elaboração de projeto básico com a Ouvidoria para pesquisa de satisfação.
Análise da meta:	Carta de serviços disponível no site da PMPA: https://prefeitura.poa.br/carta-de-servicos		

53. Ampliar para 60% os Conselhos Locais de Saúde da Rede de Atenção à Saúde (RAS).	-	1. Adquirir equipamentos permanentes de acordo com as necessidades em todas as instâncias que compõe o CMS, conforme dotação orçamentária.	<p>Não realizado pedidos até o momento</p>
		2. Dotar a estrutura administrativa e assessorias técnicas de acordo com o previsto no regimento interno do CMS.	<p>Foi realizado processo seletivo para suprimento de pessoal administrativo.</p>
		3. Sensibilizar as comunidades, equipes e coordenações dos serviços de saúde (APS e de Atenção Hospitalar e Urgências).	<p>Em andamento</p>
		4. Sensibilizar as direções dos hospitais contratualizados para a constituição dos Conselhos Gestores (CG), especialmente nos filantrópicos.	<p>Em andamento</p>
		5. Priorizar a implementação dos CLS nos componentes da RAPS, garantindo pelo menos um CLS em cada Gerência Distrital.	<p>Não iniciada</p>
		6. Pactuar a inclusão de implementação de CLS nos Serviços Contratualizados pela SMS (como meta qualitativa nos contratos de gestão).	<p>Não iniciada</p>

		7. Garantir que as GDs e suas equipes fortaleçam as instâncias de controle social, proporcionando a estruturação dos CDS com espaço físico e equipamentos adequados, bem como com pessoal de apoio administrativo, conforme o regimento interno do CMS.	Em andamento
		8. Incluir na ferramenta Geosaúde os dados dos CLSs, CDSs e CGs para identificação das instâncias de controle social na cidade.	Ação depende do envio dos endereços pelo CMS para a DVS para realizar as inclusões na ferramenta.
		9. Realizar encontros do CMS com Conselhos Distritais e Locais detectados com menor número de Conselhos Locais de Saúde.	Previsão em junho de 2021
		10. Realizar a 11ª Edição do Prêmio Destaque em Saúde.	Previsão em junho de 2021
		11. Realizar a Mostra de Experiências Exitosas em Controle Social.	Em planejamento.
		12. Fomentar estratégias de comunicação para divulgação dos CLSs nas comunidades.	Em andamento
		13. Manter e ampliar a distribuição das placas e volantes de CLS "instituído" e "em funcionamento".	Em andamento
Análise da meta:	Meta anual –Nesse primeiro quadrimestre houve a continuação da Terceirização da APS – O cenário é catastrófico para o controle social – não há nenhum conselho Local de Saúde em situação regular e atuando de forma sistemática. Feito planejamento para iniciar as reuniões virtuais com os Conselhos Distritais e a partir disso, fazer o mapeamento dos CLS para verificar os usuários remanescentes dos CLS e iniciar		

	um processo de reestruturação desses espaços de participação social tão importantes para o SUS.		
2º Objetivo - Criar novos mecanismos de participação social, por meio de novas tecnologias de informação e comunicação.			
54. Instituir Espaços de Conhecimento e Comunicação em Saúde (ECCOS) para o estímulo à Participação Social no SUS em 100% das Gerências Distritais.	Não realizada	1. Implantar nas 08 Gerências Distritais os ECCOS.	Não realizada
		2. Monitorar e avaliar os ECCOS implantados.	Não realizada
		3. Desenvolver parcerias com serviços de saúde e universidades para manutenção e utilização dos ECCOS.	Não realizada
Análise da meta:	Esta meta está em análise, pois no momento não é viável a instituição desses espaços diante das imposições de restrições e da incerteza quanto aos rumos do enfrentamento da Covid -19 ao longo de 2021.		
55. Monitorar a utilização e o impacto de 100% das tecnologias de informação e comunicação implantadas pelo	-	1. Criar instrumento de avaliação do acesso às redes sociais para ser implantado pelo CMS junto às instituições de ensino, conselheiros e participantes das plenárias e eventos do Controle Social.	Em andamento

Controle Social/CMS.		2. Alinhar com o Conselho Municipal de Saúde, a divulgação do acesso aos canais de ouvidoria, através dos Conselhos Distritais e Locais de Saúde, são eles: 156, 136, e-mail, WhatsApp, atendimento presencial e sistema me-ouv, da Ouvidoria da PMPA auxiliando no acesso os sistemas para que seja possível a realização de registros.	Não iniciada em função da pandemia da Covid-19.
		3. Manter atualizado o site, Facebook e Twitter do CMS.	Realizada em 100%.
		4. Inserir endereço do link para acesso às redes sociais e site do Controle Social em todos os materiais impressos e digitais produzidos pelo CMS e pela SMS.	Realizada em 100%.
		5. Capacitar os Conselheiros do CMS para utilização das mídias sociais.	Em andamento
		6. Elaborar Frequently Asked Questions (FAQ) e disponibilizar nas mídias do CMS.	Realizada em 100%.
Análise da meta:	Meta anual –Está em processo -Em análise a construção do instrumento de avaliação das redes sociais.		
10ª DIRETRIZ - Qualificação e formação de Recursos Humanos.			
1º Objetivo - Promover a educação permanente, a produção de conhecimento e ampliar a residência médica e multiprofissional.			
56. Criar o Programa de Residência em	Meta atingida. Programas criados.	1. Implantar Fórum de preceptores e residentes na SMS.	Proposta discutida na Comissão de Residências Próprias e Comissão Permanente de Ensino e Serviço, onde os grupos avaliaram que no momento não seria viável tal ação.

Medicina de Família e Comunidade (MFC) e Multiprofissional na SMS.		2. Definir as linhas de pesquisas prioritárias para a residência.	Ainda não definidas, a discussão será levada ao grupo de preceptores e tutores das residências média e multiprofissional.
		3. Fortalecer a formação em Vigilância em Saúde em todos os programas de residência existentes na SMS.	A equipe da Vigilância Epidemiológica ministra anualmente disciplina de Epidemiologia para as duas residências e a residência multiprofissional em APS realiza em seu segundo ano estágio na Vigilância em Saúde.
		4. Definir competências e incentivos para o servidor preceptor das residências da SMS.	Os preceptores realizam juntamente com os coordenadores dos programas relatório trimestral de suas atividades, ocasião em que discutem e revisam suas atribuições e competências. Quanto aos incentivos, os preceptores destes dois programas recebem bolsa mensal prevista na Lei Municipal 12.498 de 16 de janeiro de 2019.
		5. Implantar a Semana da Residência em Saúde na SMS.	Uma das disciplinas comuns das residências médica e multiprofissional é o Seminário de Vivências, em que os R1 apresentam seus projetos e os R2 apresentam seus Trabalhos de Conclusão. Em função das restrições impostas pela pandemia, em 2020 a disciplina ocorreu à distância de forma síncrona. Em 2021, se possível, será presencial, liberando os residentes de outras atividades e promovendo um primeiro encontro para disseminação das experiências de todos.
Análise da meta:	Os programas foram criados e iniciaram suas atividades respectivamente em 2017 e 2020. Anualmente selecionam 27 residentes para suas vagas, 15 para a formação em Medicina de Família e Comunidade e 12 para a formação Multiprofissional, nos núcleos de Enfermagem, Farmácia e Odontologia; com bolsas do Ministério da Saúde e complementações pagas pela Prefeitura Municipal de Porto Alegre.		
57. Cumprir o calendário anual do Ciclo de Debates sobre temas de destaque na Rede de Atenção à Saúde.	0	1. Definir cronograma, temas e formato anual do Ciclo de Debates.	O formato de debate foi impactado pela pandemia, e tem se discutido a continuidade deste projeto, que, se seguir, migraria para um formato virtual.
		2. Realizar 6 encontros anuais.	O formato de debate foi impactado pela pandemia, e tem se discutido a continuidade deste projeto, que, se seguir, migraria para um formato virtual.
Análise da meta:	O formato de debate foi impactado pela pandemia, e tem se discutido a continuidade deste projeto, que, se seguir, migraria para um formato virtual.		

58. Tornar os dois hospitais municipais (HPS e o HMIPV) hospitais de ensino.	0	1. Monitorar no HMIPV as alterações na legislação que estabelecem os critérios para hospitais de ensino.	Faltam detalhes em relação aos transplantes.
		2. Monitorar no HPS as alterações na legislação que estabelecem os critérios para hospitais de ensino.	Não foi realizado em função do GT não ter sido constituído.
		3. Elaborar no HMIPV o plano de trabalho no GT.	Constituído GT.
		4. Elaborar no HPS o plano de trabalho no GT.	Realizados contatos com parceiros.
		5. Manter o Grupo de Trabalho entre assessorias de ensino dos hospitais e ED/CGP.	Ação não indicada
Análise da meta:	HMIPV Faltam detalhes em relação aos transplantes, no HPS aguardam a criação do GT, porém permanecemos aguardando às definições junto ao MS sobre novas habilitações		
2º Objetivo - Valorizar os servidores por meio de avaliação de desempenho.			
59. Instituir a avaliação de desempenho em 100% das equipes de Atenção Primária à Saúde (APS).	NA	1. Realizar avaliação de desempenho das Unidades de Saúde, através dos indicadores prioritários definidos.	O monitoramento ocorre pelo painel de indicadores dos contratos e pelo atingimento dos indicadores do Carteirômetro.
Análise da meta:	Alterado. O monitoramento se dá por meio do painel de indicadores e Carteirômetro.		

60. Mensurar e monitorar 100% das causas de adoecimento dos servidores da SMS com Licença para Tratamento de Saúde (LTS) superior a 15 dias.	Meta atingida	1. Manter o levantamento das informações sobre as causas de adoecimento que geram licenças (LTS) superiores a 15 dias, por CID, UT e cargo, descrevendo, quando possível, o nexos causal relacionado à atividade laboral (por exemplo: registro de NAT e CAT).	Realizado, ainda que com limites devido trabalho remoto imposto pela pandemia da Covid-19
		2. Elaborar relatórios quadrimestrais sobre o levantamento das causas de adoecimento informando às diretorias responsáveis.	Realizado, ainda que com limites devido trabalho remoto imposto pela pandemia da Covid-19
		3. Realizar ações de educação permanente que abordem a temática das principais causas de adoecimento.	A CGP/ED em parceria com as Instituições de Ensino lançou o projeto UNISUSPSI: cuidando dos cuidadores. Projeto na área de saúde mental de apoio aos trabalhadores da SMS/POA, que atuam no enfrentamento do combate à pandemia Covid-19, no nível assistencial ou retaguarda.
Análise da meta:	Meta realizada ainda que impactada pelas limitações impostas pela pandemia. Buscam-se alternativas para viabilizar ações por meio virtual.		
61. Implantar a Mesa de Negociação do SUS.	Não Realizada	1. Levar ao centro de governo a proposta de implantação da Mesa de Negociação do SUS.	Ação não realizada
Análise da meta:	Ação de implantação da Mesa de Negociação do SUS necessita ser avaliada com a nova gestão da PMPA.		
11ª DIRETRIZ - Ambiência da infraestrutura e fixação dos profissionais nos serviços.			
2º Objetivo - Qualificar a capacidade instalada da SMS.			
62. Implantar 8 Clínicas da Família.	4	1. Adequar a estrutura física das Unidades de Saúde identificadas ou construir novas.	A CF Navegantes encontra-se em reforma

		2. Implantar 6 novas Clínicas da Família.	Até o momento, são 4 CF em funcionamento (CF José Mauro Lopes Ceratti, CF IAPI, CF Álvaro Difini e CF Campo da Tuca). A CF Navegantes encontra-se em reforma e a 6ª CF em definição.
Análise da meta:	Implantada 1 Clínica da Família em janeiro/2021, CF Campo da Tuca na GD PLP. No total, são 4 Clínicas da Família implantadas até o momento.		
63. Qualificar a estrutura física dos 2 hospitais próprios (Hospital de Pronto Socorro-HPS e Hospital Materno Infantil Presidente Vargas-HMIPV) a partir da atualização do Plano Diretor de cada instituição.	25 % das obras do HPS e 50% no HPS em andamento	1. Reformar área de Nutrição (HMIPV).	Falta obras finais do refeitório.
		2. Reformar Centro de Referência de Atendimento Infanto-Juvenil - CRAI (HMIPV).	Obra parcial no 6º.
		3. Prosseguir a renovação do parque tecnológico com aquisição de equipamentos médicos hospitalares.	Em estágio avançado de aquisição de equipamentos.
		4. Realizar adequações indicadas conforme cronograma de implantação do PPCI (HMIPV).	50% das obras iniciadas.
		5. Executar 100% da reforma da UTI pediátrica e enfermaria pediátrica.	Execução da obra em licitação 24/05.
		6. Executar 100% dos serviços de troca do telhado e cobertura do prédio histórico.	Projeto executivo em execução.
		7. Reformar a UTI do 3º pavimento.	Projeto executivo em desenvolvimento pela Equipe de Engenharia e Projetos do HPS.
		8. Reformar a enfermaria do 3º pavimento e enfermaria de queimados.	Troca de documentos com a Caixa.
		9. Reformar a enfermaria do 4º pavimento.	Definições internas priorizando as obras em andamento.

		10. Reformar a UTI do 4º pavimento.	Aguarda parecer sobre Tomada de Preço para a licitação da obra.
Análise da meta:	HPS - Em 2021 retomamos todos os projetos, porém apresentamos dificuldades em avançar em algumas obras, principalmente no mês de março, onde recebemos pacientes Covid. Foram realizados orçamentos, licitações, seguindo trâmites legais, conforme cronograma definido pela direção. HMIPV As obras da nutrição foram terminadas, restando apenas a finalização do refeitório, previsto para novembro. Em relação as obras do CRAI foram terminadas e entregues. Em relação ao parque tecnológico recebemos como contrapartida vários equipamento do HSL e outros foram comprados com recursos próprios. Em relação ao PPCI está em processo de readequação.		
64. Qualificar 100% dos Pronto Atendimentos em UPA (MS).	Em andamento	1. Monitorar o status do processo de habilitação dos Pronto Atendimentos em UPAs.	Obra do PA Lomba do Pinheiro em processo de orçamento e do PA Bom Jesus em ajustes finais para aprovação da Vigilância Sanitária.
		2. Monitorar recursos humanos conforme preconiza a Portaria nº GM MS 10/2017 do contrato vigente.	Adequado ao contratualizado e normativas vigentes
		3. Monitorar os fluxos assistenciais conforme preconiza a Portaria nº GM MS 10/2017 do contrato vigente.	Adequado ao contratualizado e normativas vigentes
		4. Monitorar os processos de trabalho conforme preconiza a Portaria nº GM MS 10/2017 do contrato vigente.	Adequado ao contratualizado e normativas vigentes
Análise da meta:	Obra do PA Lomba do Pinheiro em processo de licitação e do PA Bom Jesus aguarda parecer da Vigilância Sanitária quanto às adequações de planta física.		
65. Ampliar e qualificar a estrutura das unidades de Atenção Primária à Saúde e de Atenção	18,86%	1. Elaborar projetos arquitetônicos/engenharia das obras prioritárias.	Em andamento
		2. Encaminhar para licitação os projetos arquitetônicos/engenharia das obras prioritárias.	Em licitação

Especializada conforme revisão, atualização e pactuação anual da Planilha de Obras junto aos Distritos Sanitários e ao Controle Social.	3. Adequar as USs à acessibilidade física e prever em projetos de construção e reforma.	US Ceres e US Bananeiras
	4. Adequar as USs ao PPCI e prever em projetos de reforma e construção.	CS Santa Marta - PACS - US Navegantes - CS IAPI - US Camaquã - Prédio DVS
	5. Fiscalizar obras em execução com empresas contratadas.	Centro de Saúde Navegantes - Pav Térreo - Centro de Saúde Santa Marta - US São Carlos - US Vila Cruzeiro FASE -

Fonte: Assepla/SMS

8. INDICADORES DE PACTUAÇÃO INTERFEDERATIVA- SISPACTO

Quadro 10– Indicadores de Pactuação Interfederativa, no quadrimestre 2021

Indicador	Unidade	Meta 2021 SMS	1º Quadrimestre
Taxa de mortalidade prematura (de 30 a 69 anos) pelo conjunto das quatro principais doenças crônicas não transmissíveis (DCNT – doenças do aparelho circulatório, câncer, diabetes e doenças respiratórias crônicas)	/100.000	364	100,4/100.000
Proporção de óbitos de mulheres em idade fértil (MIF-10 a 49 anos) investigados	%	100%	83%
Proporção de registro de óbitos com causa básica definida	%	98%	97%
Proporção de vacinas selecionadas do Calendário Nacional de Vacinação para crianças menores de dois anos de idade -Pentavalente (3ª dose) Pneumocócica 10 -valente (2ª dose), Poliomielite (3ª dose) e Tríplice Viral (1º dose) - com cobertura vacinal preconizada.	%	75%	25%

Proporção de casos de doença de notificação compulsória imediata (DNCI) encerradas em até 60 dias após notificação	%	85%	100%
Proporção de cura dos casos novos de hanseníase diagnosticados nos anos das coortes	%	85%	100%
Número de casos novos de sífilis congênita em menores de 1 ano de idade	N. Absol	350	136
Número de casos novos de aids em menores de 5 anos	N. Absol	3	0
Proporção de análises realizadas em amostras de água para consumo humano quanto aos parâmetros coliformes totais, cloro residual livre e turbidez	%	100%	101,20%
Razão de exames citopatológicos do colo do útero em mulheres de 25 a 64 anos na população residente de determinado local e a população da mesma faixa etária	Razão	0,35	0,23* (dado preliminar, pois nessa razão não estão contidos os exames realizados no mês de abril, porque ainda não estavam disponíveis no SIA em 12/05/2021)
Razão de exames de mamografia de rastreamento realizados em mulheres de 50 a 69 anos na população residente de determinado local e a população da mesma faixa etária	Razão	0,35	0,16* (dado preliminar, pois no cálculo dessa razão não estão contidos os exames realizados no mês de abril, porque ainda não estavam disponíveis no SIA em 12/05/2021)
Proporção de parto normal no SUS e na saúde suplementar	%	55,0%	50,71%
Proporção de gravidez na adolescência entre as faixas etárias de 10 a 19 anos	%	10	8,63%
Taxa de Mortalidade Infantil	Taxa	8.5	8,77%
Número de óbitos maternos em determinado período e local de residência	N. Absol	5	1

Cobertura populacional estimada pelas equipes de Atenção Básica	%	75%	69,42%
Cobertura de acompanhamento das condicionalidades de Saúde do Programa Bolsa Família (PBF)	%	75%	25,61% parcial
Cobertura populacional estimada de saúde bucal na Atenção Básica	%	50%	44,65%
Ações de Matriciamento realizadas por CAPS com equipes de Atenção Básica	%	80%	61,53%
Número de ciclos que atingiram mínimo de 80% de cobertura de imóveis visitados para controle vetorial da dengue	N. Absol	Porto Alegre não realiza ciclos de visitas domiciliares nas residências para esta finalidade, pois utiliza metodologia com armadilhas. Logo, esta meta não é pactuada.	NA
Proporção de preenchimento do campo "ocupação" nas notificações de agravos relacionados ao trabalho	%	100%	100 %
Indicadores Estaduais	Unidade	Meta 2021 SMS	1º Quadrimestre
Proporção de cura de casos novos de tuberculose	%	60%	NA Meta anual
Proporção de amostras de água com presença de Escherichia Coli, em Soluções Alternativas Coletivas	%	10%	0,00%
Proporção de óbitos por Acidentes de Trabalho investigados	%	100%	0,0%
Taxa de notificação de agravos (acidentes e doenças) relacionadas ao trabalho	%	25%	20%

Fonte: Assepla/SMS.

9. EXECUÇÃO ORÇAMENTÁRIA E FINANCEIRA

9.1 Análises e Considerações quanto à Suficiência e Disponibilidade

Ao longo deste primeiro quadrimestre de 2021, o Fundo Municipal de Saúde apresentou redução tanto da disponibilidade quanto da suficiência financeira. A redução da suficiência é esperada no primeiro quadrimestre do ano, período no qual são realizados os empenhos das despesas contratadas, muitas das quais serão cobertas por repasses que ocorrerão ao longo do exercício. Entretanto, a redução da disponibilidade reflete o encaminhamento de despesas em volume superior ao ingresso de recursos.

A redução da disponibilidade foi percebida principalmente no vínculo 4511, que recebeu diversos aportes extraordinários no ano de 2020 para cobertura das despesas de enfrentamento à pandemia, muitas das quais estão sendo executadas em 2021, e nos vínculos orçamentários relativos à atenção primária.

Importante ressaltar que o Estado do RS efetuou diversos repasses que estavam atrasados ao longo deste primeiro quadrimestre, cujo montante totalizou R\$ 21.185.651,83 referentes a competências anteriores a 2021.

9.2 Execução da programação por fonte, subfunção e natureza da despesa

Tabela 104- Demonstrativo de ingresso e despesa no SUS municipal, por fonte, por quadrimestre 2021

Fonte	Quadrimestre	
	1º	
	Ingressos (R\$)	Despesas (R\$)
Fonte Municipal	233.949.626,42	235.276.338,61
Fonte Estadual	66.627.754,74	47.060.469,63
Fonte Federal	306.658.652,42	363.276.989,94
Total	607.236.033,58	645.613.798,18

Fonte: CTB/SDO/DFMS/SMS.

Tabela 105- Valor Empenhado acumulado por subfunção, por quadrimestre 2021

Subfunção	Quadrimestre	
	1º	
	Valor Empenhado (R\$)	%
Atenção básica	190.291.330,67	13,97
Assistência hospitalar e ambulatorial	1.010.782.622,35	74,19
Suporte profilático e terapêutico	6.714.393,64	0,49
Vigilância sanitária	1.501.195,50	0,11
Vigilância epidemiológica	11.642.011,96	0,85
Outras subfunções	141.549.439,79	10,39
Total	1.362.480.993,91	

Fonte: Relatório Resumido da Execução Orçamentária.

Tabela 106- Natureza da Despesa - Valor empenhado acumulado, por quadrimestre 2021

Natureza da despesa / Subfunção	Quadrimestre	
	1º	
	Valor empenhado (R\$)	%
Investimentos Total	4.601.241,76	0,34

0122-Administração Geral	699.157,07	0,05
0301-Atenção Básica	1.649.078,61	0,12
0302-Assistência Hospitalar E	2.064.560,33	0,15
0305-Vigilância Epidemiológica	188.445,75	0,01
Outras Despesas Correntes Total	1.122.019.612,45	82,35
0122-Administração Geral	8.277.078,10	0,61
0124-Controle Interno	3.776,00	0,00
0126-Tecnologia Da Informação	5.910.555,81	0,43
0131-Comunicação Social		
0301-Atenção Básica	169.219.868,29	12,42
0302-Assistência Hospitalar E	925.622.025,44	67,94
0303-Suporte Profilático E Ter	6.714.393,64	0,49
0304-Vigilância Sanitária	224.484,76	0,02
0305-Vigilância Epidemiológica	6.047.430,41	0,44
Pessoal e Encargos Sociais Total	235.860.139,70	17,31
0122-Administração Geral	14.179.487,63	1,04
0271-Previdência Básica	1.600.000,00	0,12
0272-Previdência Do Regime Est	110.879.385,18	8,14
0301-Atenção Básica	19.422.383,77	1,43
0302-Assistência Hospitalar E	83.096.036,58	6,10
0304-Vigilância Sanitária	1.276.710,74	0,06
0305-Vigilância Epidemiológica	5.406.135,80	0,40
Total Geral	1.362.480.993,91	100

Fonte: Sistema de Gerência Orçamentária.

9.2.1 Vigilância em Saúde

Os vínculos orçamentários da vigilância em saúde (4190, 4502, 4507, 4710, 4720, 4760) apresentaram aumento da disponibilidade e redução da suficiência ao longo deste quadrimestre. A redução da suficiência ao longo do primeiro quadrimestre é esperada, pois são realizados os empenhos das despesas contratadas, muitas das quais serão cobertas por repasses que ocorrerão ao longo do exercício.

Destacamos o repasse, por parte do Estado do RS, dos valores referentes ao Incentivo para Controle da Tuberculose dos anos de 2017, 2018 e 2019 que foi efetivado entre janeiro e março de 2021, sendo estes valores registrados no vínculo orçamentário 4190. Também foram repassados pela união valores retroativos referentes às Casas de Apoio para Pessoas Vivendo com HIV/AIDS. Estes repasses contribuíram para o aumento da disponibilidade neste quadrimestre.

9.2.2 Assistência farmacêutica

Os vínculos orçamentários da assistência farmacêutica (vínculo 4050, 4503, 4770 e a conta específica da assistência farmacêutica no vínculo 40) apresentaram discreto aumento da disponibilidade e aumento da suficiência ao longo deste quadrimestre. O repasse por parte do Estado de valores que estavam atrasados contribuiu para o aumento da disponibilidade e suficiência.

9.2.3 Média e Alta Complexidade

Os vínculos orçamentários da Média e Alta Complexidade (4229, 4230, 4501, 4506, 4590, 4630 e 4690) apresentaram leve redução da disponibilidade e redução da suficiência ao longo deste quadrimestre. A redução da suficiência ao longo do primeiro quadrimestre é esperada no qual é realizado o prévio-empenho das despesas contratadas, muitas das quais serão cobertas por repasses que ocorrerão ao longo do exercício. Destacamos que foi repassado pelo Estado R\$ 13.793.231,71 referentes a competências anteriores a 2021.

9.2.4 Saúde Mental

Os vínculos orçamentários da Saúde Mental (4220 e 4841) apresentaram leve redução da disponibilidade e redução da suficiência neste quadrimestre. A redução da suficiência ao longo do primeiro quadrimestre é esperada no qual é realizado o prévio-empenho das despesas contratadas, muitas das quais serão cobertas por repasses que ocorrerão ao longo do exercício. Houve repasses por parte do Estado de valores em atraso.

9.2.5 SAMU

Os vínculos orçamentários do SAMU (4170 e 4620) apresentaram aumento da disponibilidade e suficiência ao longo do quadrimestre. Houve repasses por parte do Estado de valores em atraso.

9.2.6 Centro de Especialidades Odontológicas

Os vínculos orçamentários dos CEOs (4111 e 4600) apresentaram aumento da disponibilidade e redução da suficiência ao longo deste quadrimestre. Houve repasses por parte do Estado de valores em atraso. A redução da suficiência ao longo do primeiro quadrimestre é esperada no qual é realizado o prévio-empenho das despesas contratadas, muitas das quais serão cobertas por repasses que ocorrerão ao longo do exercício.

9.2.7 Atenção Primária à Saúde

Os vínculos orçamentários da atenção primária (4011, 4160, 4090, 4500, 4505, 4510, 4520 e 4521) apresentaram redução da disponibilidade e suficiência ao longo deste quadrimestre. A redução da suficiência ao longo do primeiro quadrimestre é esperada no qual é realizado o prévio-empenho das despesas contratadas, muitas das quais serão cobertas por repasses que ocorrerão ao longo do exercício. Destacamos o repasse por parte do Estado de valores atrasados.

A redução da disponibilidade ocorre em parte pela diretriz da Fazenda Municipal de uso preferencial dos recursos federais e estaduais (que ficam depositados no Fundo Municipal de Saúde) para o pagamento das despesas enquanto houver disponibilidade dos mesmos, em detrimento do uso dos recursos de fonte municipal (que são aportados no FMS à medida que as despesas ocorrem). Desta forma, uma vez esgotada a disponibilidade dos recursos federais e estaduais,

o aumento do uso dos recursos municipais deverá dar suporte à continuidade das políticas.

9.2.8 IMESF

Tabela 107- Demonstrativo financeiro do IMESF, por quadrimestre 2021

Descrição	Quadrimestre				Total
	1º	2º	3º	4º	
	Jan	Fev	Mar	Abril	
Disponibilidade Financeira Inicial (R\$)	4.309.707,52	3.195.974,11	1.442.022,38	2.164.513,42	-
Valor Repassado ao IMESF (R\$)	1.850.000,00	-	-	1.850.000,00	3.700.000,00
Rendimentos (Caixa+Banrisul) (R\$)	343,37	226,03	233,16	847,34	1.649,90
Restituições (R\$)	3.701,96	5.738,96	2.197.898,97	-	2.207.339,89
Total das Despesas do IMESF*(R\$)	2.967.778,74	1.759.916,72	1.475.641,09	1.415.901,81	7.619.238,96
Despesa com Pessoal** (R\$)	2.847.875,55	1.677.369,08	1.383.289,08	1.330.589,98	7.239.123,69
Despesas Administrativas** * (R\$)	119.903,19	82.547,64	92.352,01	85.311,83	380.114,67

Fonte: Setor de Contabilidade, Orçamento e Finanças do IMESF.

*Despesas descritas sob o regime de caixa

Pagamento de Pessoal; PMM; Férias; Décimo Terceiro; Vale Transporte; Vale Alimentação; Rescisões; INSS; IR; GPS-RAT; PIS; FGTS; Pensões; Consignações; Sindicatos Profissionais *Sindicato Patronal; Serviços de Limpeza e Higiene; Aluguéis Imóveis; Energia Elétrica; Sistema de Informação; Conplan; Outros.

9.2.9 Demais Vínculos Orçamentários

Além dos vínculos já mencionados, destacamos o aumento da disponibilidade no vínculo 4297 devido ao repasse em abril de R\$ 14.766.315,64 referentes a Portaria SES/RS 284/2021. Conforme estabelecido pela Portaria, estes valores serão repassados ao longo dos próximos quadrimestres para as entidades indicadas na portaria.

Houve significativa redução da disponibilidade no vínculo 4511, no qual são registrados os repasses federais para enfrentamento da pandemia, embora tenham sido aportados R\$ 21.876.000,00 pelo governo federal ao longo deste quadrimestre. A abertura de leitos hospitalares, dentre outras ações para enfrentamento da pandemia, contribuiu para esta redução, lembrando que parte dos recursos recebidos em 2020 já estavam comprometidos com as despesas previstas de 2021.

Houve também aumento da disponibilidade no vínculo 4512 devido ao aporte de recursos oriundos da Portaria GM/MS nº 3.659/2020. Até o momento o vínculo 4512 já recebeu recursos oriundos das Portarias GM/MS nº 3.389/2020, 3.393/2020 e 3.659/2020, tendo sido encaminhadas despesas relativas apenas à portaria 3.393/2020.

Por fim, o vínculo 8106, que registra o recurso de operações extraorçamentárias (por exemplo, recursos de terceiros retidas nas contas do ente público, como a retenção de garantias contratuais) continua apresentando aumento da disponibilidade.

9.3 Demais Ações

9.3.1 Enfrentamento à Covid-19

Continua sendo publicado no site da SMS o Relatório de Prestação de Contas Financeira do Enfrentamento à Pandemia do Coronavírus. Neste relatório constam os recursos recebidos e as despesas encaminhadas, empenhadas, liquidadas e pagas (link: <https://infograficocovid.PROCEMPA.com.br/receitas-e-despesas>). Além deste relatório, é disponibilizado no Portal da Transparência - “Painel de Receitas e Despesas relacionados ao enfrentamento da pandemia”. Destaca-se que o relatório publicado no site da SMS se restringe aos recursos geridos através do Fundo Municipal de Saúde, enquanto o Painel do Portal da Transparência abrange recursos recebidos e geridos por outros órgãos da Prefeitura de Porto Alegre.

Ao longo deste primeiro quadrimestre, se verificou que, devido ao recrudescimento da pandemia, o esgotamento dos repasses ocorridos em 2020 e a comunicação intempestiva do Ministério da Saúde de novos aportes, houve ampliação da utilização de recursos de fonte municipal para financiamento de ações de combate à pandemia.

9.3.2 Programa Previne Brasil

Considerando o contexto de enfrentamento da pandemia, foram publicadas através das Portarias GM/MS nº 166/2021, 238/2021, 247/2021 e 985/2021 regras especiais para os repasses da atenção primária neste período, suspendendo a entrada em vigor de regras que potencialmente resultariam na redução de repasses aos municípios.

9.4 Emendas Parlamentares

9.4.1 Emendas Federais e Estaduais

Durante o 1º Quadrimestre de 2021, a SMS não recebeu ingressos de recursos de emendas parlamentares federais, nem de emendas estaduais.

Sabe-se que a SMS irá receber recursos de 5 (cinco) emendas Estaduais oriundas da Portaria SES Nº 319/2021 no montante de R\$1.250.000,00, cujo ingresso deve ocorrer no próximo quadrimestre. O período para cadastramento das propostas de emendas federais para 2022 ainda não se encontra “aberto” no sistema do Fundo Nacional da Saúde.

A SMS possui 47 (quarenta e sete) emendas federais e estaduais, com recursos disponíveis em conta bancária para serem executados. O volume de

recursos financeiros depositados na conta corrente do FMS é de R\$ 14.563.545,72. A meta de aplicar 100% dos recursos financeiros oriundos de emendas parlamentares dentro do prazo legal está sendo atingida.

9.4.2 Emendas do Município

Em relação às emendas impositivas de vereadores, dos anos de 2020 e 2021, a Equipe de Recursos da Saúde - ERS-FMS organizou todas as emendas de forma que cada uma delas possua seu processo SEI específico, assim como direcionou os referidos processos SEI para as áreas técnicas realizarem a execução dos recursos.

Do total de R\$ 21.922.055,00 das emendas oriundas do ano de 2020 foi empenhado, até 19/05/2021, o montante de R\$ 2.787.394,87 e pago R\$ 1.726.950,10, o que representa uma execução de 12,72%.

Do total de R\$ 23.868.361,00 das emendas oriundas do ano de 2021 foi empenhado, até 19/05/2021, o montante de R\$ 4.457,81 o que representa uma execução de 0,02%.

Quadro 11- Devolução de recursos por programa, no quadrimestre de 2021

Programa	Objeto	Data do ingresso	Data da devolução	Valor Devolvido
Unidades de Terapia Intensiva – UTI adulto e pediátrica – Covid-19	Recurso era destinado ao HCPA e não ao FMS	15/03/2021	23/03/2021	R\$ 4.080.000,00

Fonte: DFMS/SMS

No quadrimestre ocorreu a devolução de recurso ao Fundo Nacional da Saúde referente a Unidades de Terapia Intensiva – UTI adulto e Pediátrica – Covid-19. A devolução ocorreu devido ao fato de que o recurso era destinado ao Hospital de Clínicas de Porto Alegre - HCPA e não ao FMS, conforme apresentado na tabela acima.

10. AUDITORIAS

10.1 Quadro Situacional

Quadro 12- Auditorias encerradas e em andamento, no quadrimestre 2021

Nº do Processo/ Auditoria	Demandante	Unidade Auditada	Finalidade	Status	Recomendações	Encaminhamentos
18.0.00006 1238-0/ 003/2020	Ministério Público Federal via Gabinete do Secretário	HSL PUC	Verificar o cumprimento da Lei nº 12.732, de 22/11/2012, que estabelece o prazo de até 60 dias para início do primeiro tratamento de pacientes com neoplasia maligna comprovada	Em andamento	Em andamento	Em andamento
026/2020	Equipe de Auditoria	Clínica São José	Avaliar a produção da Clínica após o início do controle pelo NACH e comparar com a série histórica	Encerrada	Identificou-se que a produção enviada pela Clínica se manteve estável em relação ao período cujo as contas não eram submetidas ao setor de avaliação. Foram identificadas algumas falhas de avaliação, com o pagamento de diárias em duplicidade, no qual a Equipe sugeriu a devolução de valores, no montante de R\$ 3.030,60.	Ao GS e ao NACH para ciência e deliberações

20.0.00011 6608-6 / 030/2020	Ouvidoria	HNSC	Averiguar possível realização de procedimento cirúrgico em paciente sem regulação	Encerrada	Após a análise, foi constatado que o paciente possui CMCE para atendimento na especialidade no HCR. O mesmo foi internamente encaminhado ao HNSC, com autorização da SMS, através de Ofício, para realização de consulta com a Oncologia. Portanto o paciente possui regulação para a especialidade de cirurgia plástica no Grupo Hospitalar Conceição.	Relatório ao GS e Ouvidoria
001/2021	Faturamento	Produção hospitalar apresentada	Avaliar a liberação das AIHs bloqueadas pelo Sistema na comp. 12//2020	Encerrada	Não houve bloqueios, liberação das 29 AIHs.	Notificação do resultado da auditoria ao setor de Processamento
002/2021	Faturamento	Produção hospitalar apresentada	Avaliar a liberação das AIHs bloqueadas pelo Sistema na comp. 01/2021	Encerrada	Bloqueio de 04 AIHs para Auditoria e liberação das 30 demais, totalizando 34 AIHs.	Notificação do resultado da auditoria ao setor de Processamento
003/2021	Faturamento	Produção hospitalar apresentada	Avaliar a liberação das AIHs bloqueadas pelo Sistema na comp. 02/2021	Encerrada	Bloqueio de 04 AIHs para Auditoria e liberação das 34 demais, totalizando 38 AIHs.	Notificação do resultado da auditoria ao setor de Processamento
004/2021	Auditoria Estadual	HSL PUC	Avaliar a quantidade	Em andamento	Em andamento	Em andamento

			de leitos UTI adulto disponíveis em Prestador durante a pandemia por Coronavírus			
005/2021	Faturamento	Produção Hospitalar apresentada	Avaliar a liberação das AIHs bloqueadas pelo Sistema na comp. 03/2021	Encerrada	Bloqueio de 03 AIHs para Auditoria e liberação das 31 demais, totalizando 34 AIHs.	Notificação do resultado da auditoria ao setor de Processamento
006/2021 / 19.0.00007 4808-3	URAMB via Gabinete do Secretário	CEREPAL	Ratificação da produção apresentada pelo Prestador nas competências 06, 07 e 08/2019	Em andamento	Em andamento	Em andamento
007/2021 / 19.0.00007 4808-3	URAMB via Gabinete do Secretário	Fisioclínica	Ratificação da produção apresentada pelo Prestador nas competências 06, 07 e 08/2019	Em andamento	Em andamento	Em andamento

Fonte: Relatórios de Auditoria

10.2 Análise e Considerações

O Componente Municipal do Sistema Nacional de Auditoria é instrumento para a gestão, por meio da análise dos resultados das ações e dos serviços públicos de saúde do município. Desempenha papel importante no controle do desperdício dos recursos públicos, sugerindo inclusive a devolução de valores detectados como pagos de forma indevida, colaborando também para a transparência e credibilidade da gestão. Ainda existe a necessidade de recursos humanos para compor a equipe, da área financeira e orçamentária, assim como a reposição dos servidores egressos em anos anteriores.

No período do primeiro quadrimestre de 2021, foram finalizadas 2 atividades que estavam em evolução no ano anterior, entretanto, 1 permanece pausada em função da pandemia do Covid-19 e a impossibilidade de acesso aos prontuários físicos dos pacientes na unidade de saúde. Foram realizadas seis atividades de auditoria, estando ainda 4 em andamento.

11. ATENÇÃO PRIMÁRIA À SAÚDE

No 1º quadrimestre de 2021, apresentamos 130 Unidades de Atenção Primária à Saúde (APS) e uma Unidade Móvel de Saúde castrada na Gerência Distrital Centro. São 98 Unidades de Saúde contratualizadas por quatro Organizações da Sociedade Civil (OSC): Hospital Divina Providência, Irmandade Santa Casa de Misericórdia de Porto Alegre, Associação Hospitalar Vila Nova e União Brasileira de Educação e Assistência/Pontifícia Universidade Católica do Rio Grande do Sul. A SMS gerencia 19 US próprias e 13 US são conveniadas (12 US pelo Grupo Hospitalar Conceição e 1 US pelo Hospital de Clínicas de Porto Alegre). Cabe destacar, ainda, que neste quadrimestre foi inaugurada a 4ª Clínica da Família (CF) da APS em 07/01/2021, a CF Campo da Tuca na Gerência Distrital Partenon/Lomba do Pinheiro (GD PLP), com a desativação da US São Miguel. Cada Gerência Distrital apresenta uma US com turno estendido, atendimento até às 22 horas de segunda a sexta-feira, totalizando 8 US com turno estendido na Capital (US Primeiro de Maio, US Diretor Pestana, US Morro Santana, US Ramos, US São Carlos, US Tristeza, US Modelo e US Belém Novo).

Em dezembro de 2020, foram fechadas quatro Unidades de Saúde (US Jenor Jarros, Laranjeiras, Pitinga e Vila Elizabeth) por motivo de estrutura física precária, entretanto, o Ministério Público acionou a justiça com liminar positiva para reabertura em janeiro de 2021. Assim, a gestão iniciou a reabertura destes estabelecimentos no 1º quadrimestre/2021: US Vila Elizabeth em 11/01/2021 e US Jenor Jarros em 10/04/2021. Salientamos que em 09/04/2021 a US Mato Sampaio na Gerência Distrital Leste/Nordeste recebeu nova estrutura física.

Em relação ao Programa Saúde na Hora, conforme relatório de acompanhamento disponível no e-Gestor de Jan/2021, das 88 US de APS aderidas, 22 US estão implantadas ao programa (US Assis Brasil, US Cristal, US Farrapos, US Diretor Pestana, US Modelo, CF José Mauro Ceratti Lopes, US Belém Novo, US Calária, US Lami, US Tristeza, US Macedônia, US Nova Brasília, US Primeiro de Maio, US Glória, US Nossa Senhora de Belém, US Moab Caldas, CF IAPI, US Ernesto Araújo, CF Campo da Tuca, US Santo Alfredo, US São Carlos e US Moradas da Hípica). As demais US previstas não foram implantadas devido ao não atendimento dos critérios estipulados pelo programa, conforme definido pelo Ministério da Saúde.

11.1 Cobertura da Atenção Primária

Na tabela abaixo, apresentamos o cenário da Atenção Primária por Gerência Distrital, considerando a última competência disponível do SCNES, março/2021. Cabe ressaltar que na competência março a US Jenor Jarros ainda não estava reaberta, assim como a US Laranjeiras e US Pitinga. As contratualizações das US

da APS contribuíram para a ampliação das EAP, totalizando 124 EAP, que em sua maioria aguardam nomeação de ACS para então compor ESF.

A população coberta é estimada multiplicando-se 3.450 para cada ESF, assim as 262 ESF proporcionam cobertura populacional de 61%. A cobertura populacional estimada pelas equipes de Saúde da Família de Porto Alegre atingiu 48,41% da população (competência dez/2020, e-Gestor AB). Cabe ressaltar que a Nota Metodológica, no Portal do e-Gestor referente a cobertura da Atenção Básica, ainda não foi revisada após a redefinição das tipologias das equipes no Sistema de Cadastro Nacional de Estabelecimentos de Saúde (SCNES).

Tabela 108- Número de Unidades de Saúde de Atenção Primária, de Equipes de Saúde da Família e de Atenção Primária, de Agentes Comunitários de Saúde, de Agentes de Combate à Endemias, de Núcleos de Apoio à Saúde da Família e atenção às populações específicas, por Gerência Distrital, no quadrimestre 2021

Gerência Distrital	Quadrimestre											
	População*	US**	ESF**	EAP**	ACS**	1º Cobertura ACS (%)**	ACE**	NASF	eCR	EMSI	ESP	ESSE
Centro	292.848	3	12	9	23	4,5	8	0	2	0	0	0
GCC	158.003	18	39	9	88	32,2	10	0	0	0	1	6
LENO	159.531	22	34	17	88	31,9	4	1	0	0	0	0
NEB	203.028	24	46	26	108	31,1	7	1	0	0	0	0
NHNI	191.440	12	36	16	58	17,3	11	2	1	0	0	0
PLP	182.834	21	37	21	78	24,7	9	0	0	1	4	0
RES	99.047	12	29	11	54	31,5	7	0	0	0	0	0
SCS	201.522	18	29	15	57	16,4	9	0	0	0	0	0
Total	1.488.252	130	262	124	554	21,5	65	4	3	1	5	6

Fonte: *IBGE Estimativa 2020; **DAPS e BI-CNES Histórico. Competência Março/ 2021.

Siglas: US = Unidade de Saúde; ESF = Estratégia de Saúde da Família; EAP = Equipes de Atenção Primária; ACS = Agente Comunitário de Saúde; ACE = Agente de Combate às Endemias; NASF = Núcleos Ampliado de Saúde da Família; eCR = Equipe Consultório na Rua; ESP = Equipe de Saúde Prisional; EMSI = Equipe Multiprofissional de Saúde Indígena; ESSE = Equipes de Saúde Socioeducativo. Cobertura ESF e ACS: Cobertura populacional estimada pelas Equipes de Saúde da Família e por Agente Comunitário de Saúde.

Gráfico 6- Número de ESF e cobertura populacional em Porto Alegre, de janeiro de 2017 a março de 2021

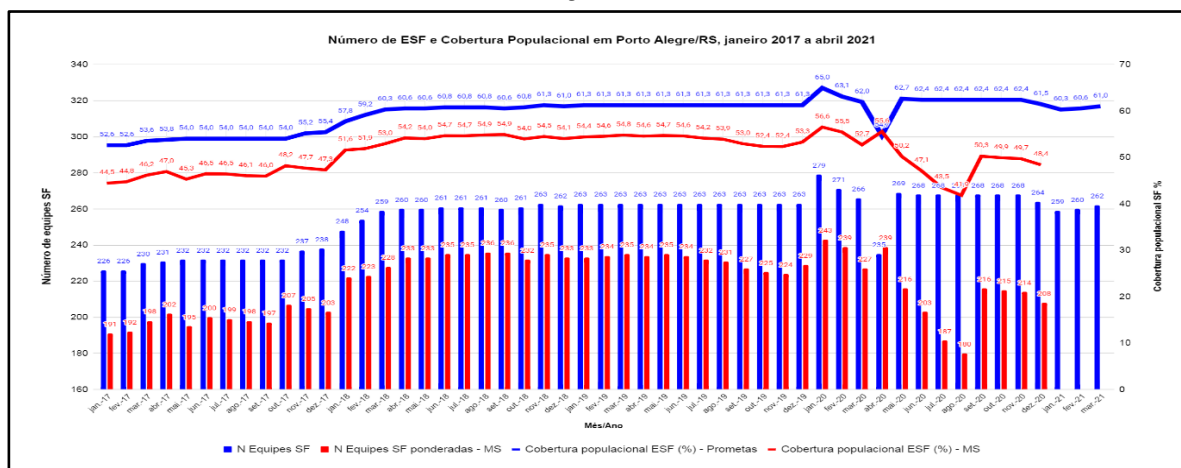

Fonte: e-Gestor MS e DAPS.

11.2 Cobertura Saúde Bucal

De acordo com os dados do CNES da competência abril//2021, contabilizamos 184 Equipes de Saúde Bucal, distribuídas em 85 Unidades de Saúde. Estes dados mostram que houve ampliação no número de equipes de saúde bucal no primeiro quadrimestre de 2021. Para exemplificar, podemos citar a inauguração da Clínica da Família Campo da Tuca (GD PLP) com a ampliação de duas equipes de saúde bucal e também a Unidade de Saúde Mato Sampaio (GD LENO) com duas equipes de saúde bucal.

De acordo com o número de equipes de Saúde Bucal cadastradas no CNES competência abril/2021, a cobertura de Saúde Bucal no primeiro quadrimestre é de 44,65%. Porém, o último dado disponível no e-Gestor de cobertura de Saúde Bucal é da competência novembro/2020, no valor de 40,07 %, considerando 141 equipes de saúde bucal.

No início do quadrimestre, as equipes estavam retomando os atendimentos de saúde bucal de acordo com o documento “Orientação para o atendimento Odontológico frente a epidemia de Covid -19” (disponível no link [Orientação para o atendimento Odontológico frente a epidemia de CoVID-19 \(1\).pdf](#)) porém com a mudança de cenário epidemiológico para bandeira preta, as Equipes de Saúde Bucal da Atenção Primária mantiveram os atendimentos de demanda espontânea e desta forma puderam se inserir nas demais atividades da equipe, dando apoio às ações com relação ao Covid-19 nas suas Unidades. Ao final do quadrimestre, com a mudança para a bandeira vermelha, as equipes de saúde bucal começaram a retomar os atendimentos agendados também, de acordo com a orientação indicada acima.

Cabe ressaltar que os cirurgiões-dentistas capacitados podem realizar coleta de swab nos exames de RT-PCR. Além disso, estes profissionais possuem respaldo

legal para aplicação de vacinas contra a Covid-19, desde que sejam devidamente capacitados em serviço e de forma espontânea. Equipes de saúde bucal também realizam o teleatendimento e telemonitoramento dos casos suspeitos e confirmados da Covid.

Tabela 109- Número de Unidades de Saúde de Atenção Primária, de Unidades de Saúde de Atenção Primária com Saúde Bucal, Equipes de Saúde da Família com Saúde Bucal e nº de Cirurgiões-Dentistas por Gerência Distrital, por quadrimestre 2021

Gerência Distrital	Pop*	Quadrimestre					Cobertura populacional (%)
		1º					
		Nº US**	Nº US com SB**	Nº ESB***	Nº de CDs***		
Centro	292.848	3	2	8	10	8,81	
GCC	158.003	18	11	26	25	54,49	
LENO	159.531	23	7	14	20	30,28	
NEB	203.028	26	12	26	28	42,41	
NHNI	191.440	12	10	25	24	39,88	
PLP	182.834	21	16	30	34	50,70	
RES	99.047	12	11	28	26	88,90	
SCS	201.522	18	16	27	33	41,76	
Total	1.488.252	130	85	184	200	44,65	

Fonte: *IBGE Estimativa 2020; **DAPS e BI-CNES Histórico. Competência Abril/ 2021. Siglas: US = Unidade de Saúde; SB = Saúde Bucal; ESB = Equipe de Saúde Bucal; CD = Cirurgião-Dentista.

Gráfico 7- Evolução da Cobertura de Saúde Bucal no município, por ano (janeiro 2017 a abril 2021)

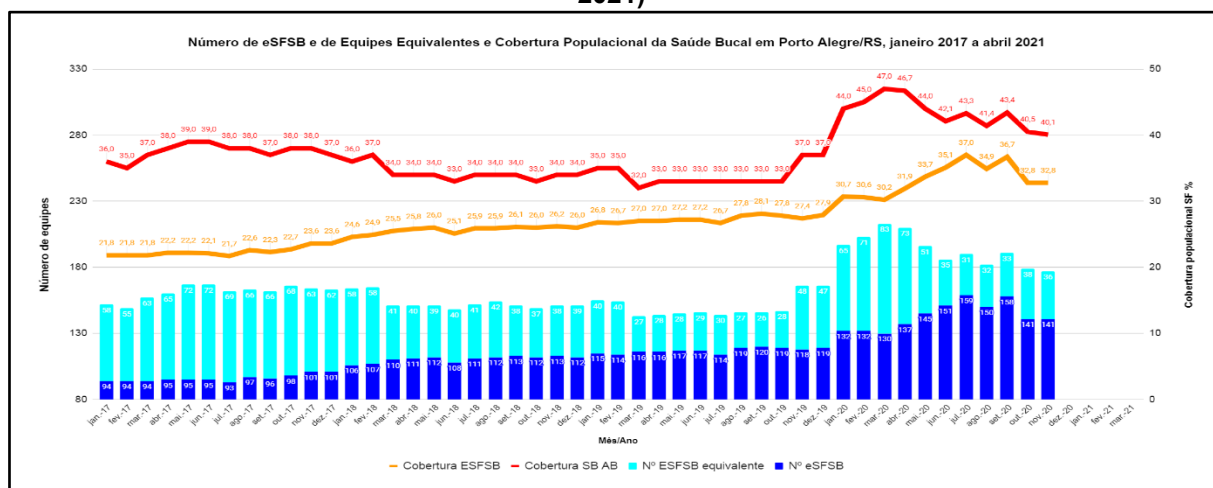

Fonte: e-Gestor MS e DAPS.

11.3 Programas e Políticas Públicas

11.3.1 Política Municipal do Acesso Mais Seguro (AMS)

O AMS é uma metodologia de gestão de riscos desenvolvida e adaptada pelo Comitê Internacional da Cruz Vermelha-CICV, cujo objetivo é prevenir, reduzir e mitigar as consequências da violência armada para profissionais e beneficiários dos serviços públicos essenciais no Brasil. Essa metodologia foi parametrizada pela norma internacional de gestão de riscos ABNT NBR, a ISO 31000, e vem trazendo importante contribuição para toda a rede de atenção à saúde no município de Porto Alegre, em especial no que se refere à visibilidade e compreensão da violência como um dos fatores que impactam no trabalho em saúde. Contribuiu para qualificação das ações de proteção dos trabalhadores, sem perder de vista a importância da continuidade da atuação dos serviços em áreas com alta vulnerabilidade à violência armada. Com o Decreto 20.830 de 03 de dezembro de 2020, o município de Porto Alegre consolidou a implementação da metodologia, instituindo o AMS como Política Municipal de Acesso Mais Seguro.

Para o registro das notificações de violência utilizamos o FormSUS e dois grupos de *Whatsapp*. O FormSUS apresentava algumas limitações como a inviabilidade de gerar relatórios, entre outros. Destacamos que neste quadrimestre ocorreu a descontinuação da plataforma FormSUS, situação ocorrida por ser uma plataforma que não atendia à política de segurança preconizada pelo Ministério da Saúde. Com as fragilidades apresentadas pelos instrumentos utilizados nas notificações de violência, e a necessidade de qualificar a Gestão do AMS, com relatórios quali-quantitativos, o CICV disponibilizou uma Plataforma Digital do AMS. Com ela, é possível ter acesso às notificações das Classificações de Risco, georreferenciadas em tempo real e produzir relatórios e estatísticas que contribuirão para a gestão do AMS. A Plataforma Digital foi instalada no servidor da SMS em

dezembro de 2019 pela PROCEMPA, atualizada em abril de 2020. O atraso na utilização da Plataforma Digital ocorreu em decorrência da pandemia da Covid-19 e a substituição das equipes da atenção primária em consequência à inconstitucionalidade do IMESF.

Neste quadrimestre foram realizados encontros na modalidade *on-line* pela plataforma *Meet* e *Zoom*, com os gerentes das Unidades de Saúde das GD GCC e GD PLP, com objetivo de capacitá-los para utilização da Plataforma Digital de notificação de violência e retomada das discussões internas sobre a execução da metodologia do AMS. Neste primeiro momento iniciamos o processo de inserção do cadastro das Unidades de APS na Plataforma Digital. Na tabela abaixo, constam o quantitativo destes encontros em relação aos gerentes e Unidades de Saúde. É importante pontuarmos que existem gerentes que são responsáveis por duas US.

Quadro 13- Capacitação dos gerentes das Unidades de Saúde na Plataforma Digital do MAS, no quadrimestre 2021

Gerência Distrital	Total de US	Total de gerentes	Unidade cadastrada	Gerente capacitado
GCC	18	13	12	12
PLP	20	17	12	13

Fonte: DAPS

Na tabela a seguir vemos a evolução de cadastros na Plataforma Digital do AMS, em 2021. Apesar da pandemia, tem havido avanços na utilização da Plataforma. Espera-se que, com a sensibilização das Instituições Contratualizadas, haja um aumento na sua utilização.

Tabela 110- Cadastro de Unidades da APS na Plataforma Digital do AMS por quadrimestre de 2021

Gerência Distrital	Total de US	Quadrimestre
		1º
GCC	18	05
PLP	20	12

Fonte: Relatórios de atividades/AMS/DAPS

Na tabela a seguir apresentamos o comparativo das notificações de violência dos primeiros quadrimestres de 2020 e 2021 ocorridas através dos grupos de *Whatsapp*.

Tabela 111- Notificações de Violência do AMS por classificação, por quadrimestre de 2021

Classificação da Notificação	Quadrimestre
	1º
Amarelo	14
Laranja	7
Vermelho	5
Total	26

Fonte: Notificações realizadas através dos grupos de *Whatsapp*/AMS/DAPS- Classificação de Risco: Verde - são os dias considerados normais na Unidade e no território, em que a circulação é possível. Amarelo – sinais que representam alterações no serviço e/ou no território que devem manter a equipe em comportamento alerta. Laranja – sinais que representam alterações no serviço e/ou território, havendo necessidade de encerrar as atividades externas e internas, não sendo necessário evacuação. Há possibilidade de o serviço voltar a funcionar, retornando à classificação amarela ou verde, ou, caso

a situação se agrave, evoluir para uma situação vermelha. Vermelho – considera-se a possibilidade de algo acontecer com consequências graves, deve-se fechar o serviço. E, as ações que devem ser adotadas são descritas e elaboradas pela equipe a partir de cada contexto.

Temos dois grupos de *Whatsapp* que estão organizados de forma regionalizada com as Unidades da APS e as equipes de atendimento domiciliar do GHC, Hospital Vila Nova e Hospital Santa Ana. Estes grupos foram criados para as notificações de violência nos territórios, objetivando a redução da exposição dos trabalhadores das equipes de atendimento domiciliar. Como podemos observar na tabela anterior, as equipes da APS não estão realizando as notificações ao fazermos um comparativo do mesmo período em 2020.

Acreditamos que as mudanças das Unidades da APS nos últimos 18 meses, onde 86% das US foram contratualizadas, as equipes desconhecem a metodologia do AMS. Este cenário é indicativo para iniciarmos o processo das oficinas para a constituição dos Planos do AMS. O Suporte de Nível Central está envolvido com o CICV na organização da formação de trabalhadores oficinairos (TOT) das Instituições contratualizadas, objetivando a capilaridade da metodologia na APS. Esta formação irá potencializar os Grupos de Suporte Descentralizados, os quais serão compostos pelas Gerências Distritais e as Instituições contratualizadas.

11.3.2 Saúde da População em Situação de Rua

Equipe de Consultório na Rua

De acordo com a portaria do MS 122/2011, as equipes de Consultório na Rua (eCRs) devem realizar o cuidado integral na itinerância nos territórios de abrangência, promovendo a integração setorial e intersetorial nas ações de cuidado. Dessa forma, devem articular com as Unidades de Saúde e outros pontos de atenção da rede para o cuidado dos usuários em situação de rua.

Dispomos de três eCRs na cidade - uma equipe em parceria com o GHC na Modalidade II, com 3 profissionais de nível superior e 3 de nível médio (duas técnicas de enfermagem, enfermeira, terapeuta ocupacional, psicóloga, assistente social e auxiliar administrativo, excetuando-se o profissional médico), para a GD NHNI; e duas equipes na Modalidade III, acrescida de um profissional médico, na GD Centro, e sendo contam com 20 horas de um profissional responsável pela coordenação do serviço, 80 horas de médico, 80 horas de enfermeiro, 160 horas de técnicos de enfermagem, 40 horas de dentista, 40 horas de auxiliar de saúde bucal, 40 horas de psicólogo e 40 horas de assistente social.

Nesse quadrimestre, a equipe desenvolveu projeto de monitoramento dos portadores de ISTs, especialmente HIV, sendo que atualmente temos 287 usuários que convivem com a doença. Esse projeto envolve estudantes de Medicina/UFCSPA, Enfermagem/UFRGS e Residências Multiprofissionais que participam e estagiam na eCnR. Ainda nesse quadrimestre, em parceria com a unidade móvel, a equipe realizou atendimento itinerante frente ao loteamento Santa

Terezinha/Bairro Floresta (com a oferta de testes rápidos de HIV, Sífilis, Hepatite B e C, procedimentos de enfermagem, vacinas, consultas médicas e de enfermagem, avaliação da saúde bucal, com distribuição de kits de higiene bucal), com encaminhamentos para rede especializada conforme demandas, e em parceria com Centro POP/RS, situado próximo ao Parque Harmonia, realizou atendimentos de saúde. Fora essas excepcionalidades, a equipe manteve suas ações em parceria com Ilê Mulher, Centro POP 1 Centro POP 2, Centro POP 3, Instituto Renascer, bem como manteve as reuniões de discussão de casos com equipes do Ação Rua AICAS, ARA, ARUNA e com equipes do CAPS Centro e do CAPS IV, planejando inclusive as abordagens integradas com essas equipes e com Unidade móvel, Centro POPS e Ilê Mulher. Ainda, a equipe manteve suas articulações e encaminhamentos intersetoriais outros (com a DPU, para solicitação de revisão de benefícios emergenciais federais não concedidos, e com a Rede SUAS para acolhimento institucional), bem como suas participações junto à Gerência Centro na Campanha Nacional de Multivacinação, nas reuniões de coordenadores de enfermagem, e do PET Saúde Interprofissionalidade/UFRGS;

De janeiro a abril de 2021, a equipe do Consultório na Rua Centro seguiu com participação efetiva no Plano Municipal de Superação da Situação de Rua, construindo Planos Comuns de Acompanhamento e Cuidados de usuários para ingresso no aluguel solidário e realizando abordagens e visitas de acompanhamento desses usuários em conjunto com os serviços de abordagem social Fé e Alegria/FASC e AICAS/FASC.

PLANO MUNICIPAL DE SUPERAÇÃO DA SITUAÇÃO DE RUA

Projeto de Inserção Social – MAIS DIGNIDADE

Neste primeiro quadrimestre de 2021, a gestão do Plano Municipal de Superação da Situação de Rua recebeu em 19/04/2021 a solicitação do Ministério da Cidadania para envio do II Relatório de Execução do Projeto MAIS DIGNIDADE (Convênio 27/2017/SENAD- SICONV 854075/2017), que foi enviado em 29/04/2021. Nesse relatório, foram apontadas as dificuldades vivenciadas no projeto tanto em decorrência do cenário pandêmico, quanto de intercorrências de gestão em saúde e gestão municipal, que atrasaram o calendário previsto para a consecução das metas. Incluem-se nessas dificuldades: a parceria das equipes da Atenção Primária em Saúde de Porto Alegre com inserção de novos trabalhadores SUS nos Fóruns Mais Dignidade e necessidade de capacitação sobre as ações do projeto e vínculo e acompanhamento junto aos usuários em situação de rua, atrasando a construção de Planos Comuns de Cuidados e Acompanhamentos, que condicionam a dispensação de bolsas de moradia e de formação e qualificação profissional; com a troca de gestão municipal e consequente troca das equipes de assessores que executam o projeto, houve atraso nas publicações de benefícios no DOPA referentes às bolsas do projeto; publicação do Termo de Parceria entre

SMDS e OSC MISTURA em 27/04/2021, aguardando o aceite do Ministério para aprovar o início das Ações de Redução de Danos e de Geração de Renda pela OSC que venceu o Edital 004/2020 que determina a duração de 12 meses de parceria. Dessa forma, no relatório enviado à gestão municipal sinalizou ao Ministério a necessidade de aditamento do convênio por mais 6 meses, ou seja, até fim de junho de 2022 (considerando que encontra-se aditado até 31/12/2021), tanto para concluir o tempo de parceria com a OSC, quanto para concluir o tempo de 12 meses de benefícios concedidos aos bolsistas moradia e bolsistas formação e qualificação. Mesmo com essas dificuldades de gestão e operacionais, houve no primeiro quadrimestre de 2021 o ingresso de 19 novos bolsistas no Eixo Trabalho e 22 novos bolsistas no eixo Moradia (22 publicações), sendo que 14 já obtiveram ingresso efetivo nas moradias. Assim, conseguimos neste quadrimestre totalizar 17 beneficiários ativos do Programa Mais Dignidade no eixo moradia (Bolsa Moradia), e 21 beneficiários ativos no eixo trabalho (Bolsa Formação e Qualificação Profissional). Assim, nesse eixo trabalho, totalizamos 56 beneficiados, sendo 12 desligados e 23 beneficiários concluintes, seguindo com 21 beneficiários ativos - sendo 3 em fase de finalização e 19 novos ingressantes em 2021. Nesse quadrimestre, seguimos com as atividades grupais suspensas, seguindo o Decreto Municipal 20.504 de 17/03/2020, dada a pandemia Covid-19. Dessa forma, não foram ofertadas atividades de geração ainda em 2021, embora todos os bolsistas sigam percebendo os valores mensais da bolsa. No eixo moradia, totalizamos 128 beneficiados, com 69 concluintes e 42 desligados.

Quadro 14- Beneficiários do Projeto de Inserção Social MAIS DIGNIDADE - agosto de 2018 a abril de 2021

Beneficiários do MAIS DIGNIDADE	ATIVOS (em benefício)	DESLIGADOS (Desligados antes do término do benefício)	CONCLUINTES: (Finalizaram um ano de benefício)	TOTAL DE BENEFICIADOS
Eixo Moradia (Aluguel Solidário)	17 (14 ingressos em 2021)	42	69	128
Eixo Trabalho (Oficinas de Geração de Renda)	21 (19 ingressos em 2021)	12	23	56

Fonte: Coordenação da População em Situação de Rua/DAPS/SMS

Quadro 15- Ações institucionais e interinstitucionais para proteção e cuidado da População em Situação de Rua frente a pandemia do Covid- 19, no quadrimestre 2021

Ação	Responsáveis	Beneficiários	Forma de ação
Disponibilização de álcool gel e máscaras para a população em situação de rua	SMS/FASC	<u>CnaR GHC</u> : 110 máscaras cirúrgicas distribuídas e 100 máscaras de tecido reutilizáveis;40 usuários que receberam sabonete líquido. <u>CnaR Centro</u> : 600 máscaras cirúrgicas distribuídas	Distribuição pelas equipes de abordagem/FASC e equipe de CnaR Centro
Realização de testes periódicos da Covid --19 para a população em situação de rua.	SMS	<u>CnaR GHC</u> 07 avaliações de sintomáticos respiratórios, com encaminhamentos para testagem, 07 testados a partir dos encaminhamentos, 01 positivado. <u>CnaR Centro</u> 103 avaliações de sintomáticos respiratórios, com encaminhamentos para testagem, 47 testados a partir dos encaminhamentos, 04 positivados.	Equipes da SMS
Disponibilização e otimização dos serviços/equipamentos de assistência social com oferta de higienização, refeições e segurança/proteção contra Covid- – 19 (CRAS, CREAS, SAF's, Centro Dia do Idoso, Abordagem Social, SCFV, Acolhimento Institucional adulto e criança, Centros POP)	FASC	Todos em vulnerabilidade social	Equipes trabalhando em regime de plantão e com atividades grupais suspensas
Readaptação dos serviços/equipamentos de saúde e assistência social quanto à higienização adequada dos espaços e funcionamento para evitar aglomerações	FASC/SMS	Todos em vulnerabilidade social	Equipes da FASC e SMS
Ampliação da oferta de Benefícios Auxílio	FASC	108	Equipes de Abordagem

Moradia/acolhimento emergencial para as pessoas em situação de rua			Social
Ações de garantia ao direito fundamental à alimentação adequada das pessoas em situação de rua: oferta de refeições nos Restaurantes Populares (retirada de marmita ou almoço no local) e nos Centros POP (Centro, Floresta, Navegantes); oferta de marmitas por 4 meses em 7 locais da cidade (Restinga, Santa Rosa de Lima, Lomba do Pinheiro, Passo das Pedras, Farrapos e Morro Santana) e oferta de marmitas e cestas básicas nas Moradias dos Beneficiários do Aluguel Solidário	FASC/SMS/ONGs	Nos Restaurantes Populares: Centro - 300/refeições/dia, e na Cruzeiro - 200 refeições/dia (retirada de marmita ou almoço no local). Nas moradias do aluguel solidário: 100 cestas básicas.	Trabalhadores da FASC, da SMS e de ONGs de alimentação
Qualificação e ampliação da equipe e das ações do Consultório na Rua Centro frente à pandemia Covid-19 (20 horas de um profissional responsável pela coordenação do serviço, 80 horas de médico, 80 horas de enfermeiro, 160 horas e técnicos de enfermagem, 40 horas de dentista, 40 horas de auxiliar de saúde bucal, 40 horas de psicólogo e 40 horas de assistente social)	SMS	Usuários do CnaR Centro e usuários em situação de rua de sua abrangência de itinerância	Trabalhadores da equipe do CnaR Centro
Medidas de sensibilização para a prevenção à transmissão da Covid-19 para pessoas em situação de rua que não desejam ser acolhidas nos equipamentos públicos (fornecimento de máscaras, kits de higiene e realização de vacinação contra a influenza).	SMS/FASC	Pessoas em situação de rua que não desejam ser acolhidas nos equipamentos públicos	Trabalhadores do CnaR, das US e da FASC

Fonte: Coordenação da População em Situação de Rua/DAPS/SMS

As ações descritas acima são desenvolvidas pela Coordenação de Saúde da População em Situação de Rua de forma integrada com a FASC.

11.3.3 Saúde da População Negra

Com base no Plano Nacional de Operacionalização da Vacinação contra Covid - 19, do Ministério da Saúde, a Secretaria Municipal de Saúde de Porto Alegre, através de articulação interinstitucional entre a Área Técnica de Atenção à Saúde da População Negra, Secretaria de Atenção Primária/Departamento de Saúde da Família/Coordenação de Garantia a Equidade/MS e Secretaria Estadual de Saúde RS/Departamento de Atenção à Saúde/Coordenação de Política de Saúde da População Negra, foi desenvolvido, como medida adicional de resposta ao enfrentamento da doença, a operacionalização da vacinação contra a Covid-19 nas 07 comunidades quilombolas em Porto Alegre. Seguindo a premissa do Ministério da Saúde, este plano foi elaborado em consonância com as orientações globais da Organização Pan-Americana da Saúde e Organização Mundial da Saúde (OPAS/OMS).

Neste quadrimestre, a área técnica continuou investindo no monitoramento dos casos de Covid -19. Nos 07 quilombos reconhecidos, em cinco regiões de saúde, a saber: Centro, Glória-Cruzeiro-Cristal, Leste, Norte-Eixo Baltazar, foram identificados o total de 16 casos, com 90% de cura, 01 internação e 01 registro de óbito. Os dados foram levantados junto às Unidades de Saúde e especialmente junto às lideranças quilombolas.

Quadro 16- Monitoramento de Casos da Covid-19 nos 07 territórios Quilombolas em 2021

Quilombos	US de Referência	Casos Covid- 19	Cura	Internação	Óbito
Machado	Sarandi	0	0	0	0
Família Silva	Vila Jardim	0	0	0	0
Fidelix	Modelo	02	02	0	0
Lemos	Santa Marta	05	05	0	0
Areal	Modelo	01	01	0	0
Flores	Glória	03	02	01	01
Alpes	Estrada dos Alpes	05	05	0	0
TOTAL		16	15	1	1

Fonte: DAPS/ Núcleo Equidade/ Saúde da População Negra/ Unidades de Saúde de Referência dos Quilombos/. Dados provisórios abril 2021

Em relação às pessoas com Anemia Falciforme houve o investimento junto aos hospitais de referência para monitoramento de casos de Covid- 19, na qual não houve nenhum registro de pessoa com Anemia Falciforme com Covid-19.

Ainda neste semestre ocorreu a liberação dos recursos previstos na emenda parlamentar impositiva para compra de insumos (alimentação e material de higiene)

para as comunidades quilombolas, na qual será efetivado a compra e distribuição no 2º quadrimestre em organização junto às lideranças comunitárias destas comunidades.

Foram realizadas seis reuniões com a comissão de saúde da população negra do Conselho de Saúde com pautas sobre recursos previstos em portaria e projeto de enfrentamento a Covid-19 para as populações quilombolas, imigrantes, povos indígenas e população em situação de rua.

11.3.4 Saúde dos Povos Indígenas

Seguimos acompanhando todas as ações municipais que envolvem os determinantes sociais de saúde dos povos indígenas. O projeto de construção de habitações na Aldeia Charrua Polidoro é um exemplo deste acompanhamento, a partir de conversas com as lideranças indígenas dessa comunidade e o órgão responsável pela ação, o DEMHAB.

Foram mantidas também as articulações com os parceiros como a FASC e demais instituições de proteção social, visando realizar ações nas aldeias, como entrega de cestas básicas e cadastramento do Bolsa Família. Uma das ações realizadas foi o apoio na articulação dos CRAS para atendimento aos indígenas pertencentes a etnia Warao (oriundos da Venezuela) com a participação do NIT /UFRGS.

Saúde mental e saúde indígena

Durante o período desse primeiro quadrimestre, a área técnica realizou o acompanhamento das situações específicas de usuários, familiares e comunidades indígenas na capital, de acordo com os resultados esperados 9 e 9.1 do PDSI, que visam “reduzir em 10% a taxa de suicídio na população indígena” e “desenvolver a rede de vigilância e ações a pessoas que demandaram atenção para o uso prejudicial de álcool e/ou outras drogas”. Foi mantido o vínculo com a equipe do CIAPS/ São Pedro visando o cuidado integral de jovens indígenas atendidos por essa equipe. Seguem sendo feitas articulações com a EMSI para garantir a continuidade do cuidado em saúde mental, no âmbito local. Essas demandas têm sido crescentes entre os jovens indígenas devido ao contexto pandêmico, o que requer atenção por parte dos serviços devido a taxa de suicídio entre indígenas ser quatro vezes maior que na população em geral.

Foram feitas articulações com as Equipes de Saúde Indígena - EMSI para entrega de medicações de uso psiquiátrico nas aldeias para evitar a circulação dos indígenas bem como garantir a continuidade do cuidado e assegurar o acesso à saúde minimizando ao máximo os riscos de exposição ao novo Coronavírus.

Educação e saúde indígena

Seguimos atuando com os programas de Residência em Área Multiprofissional da Saúde da UFRGS (Saúde Mental Coletiva), que se constituem em uma ação formativa para favorecer a inserção qualificada de profissionais em áreas prioritárias ao SUS.

Houve a conclusão do PET Interprofissionalidade SMS/UFRGS, com elaboração de relatório completo dos dois anos de atuação e com produtos, que serão utilizados nas atividades de educação permanente em saúde.

Continuamos realizando palestras e *webinários* para os acadêmicos sobre saúde dos povos indígenas, na Semana Municipal dos Povos Indígenas realizamos a atividade intitulada "Saúde indígena e Medicinas Tradicionais; diálogos interculturais", com apoio da SMDS.

Realizamos reuniões para a sensibilização dos profissionais de saúde e da proteção social acerca das singularidades culturais no atendimento aos povos indígenas.

Povos indígenas e a pandemia da Covid-19

Foram mantidos desde o início da pandemia do novo Coronavírus a divulgação de diversos informativos sendo alguns nas línguas originárias Mbyá Guarani e Kaingang. a respeito dos cuidados entre os povos indígenas a respeito da Covid-19, como higienização, isolamento voluntário nas aldeias e demais orientações.

Nesse quadrimestre continuamos acompanhando os casos suspeitos de Covid -19 nas aldeias e alertando as lideranças indígenas quanto aos cuidados de seus coletivos, mesmo após a vacinação. Conforme relatório da EMSI do município, no período de janeiro a abril tivemos 28 casos investigados, 20 descartados, 05 não realizaram o teste de RT-PCR e 03 confirmados para Covid-19. Foi registrado 01 óbito por Covid-19 entre os indígenas no mês de abril.

De janeiro a abril, no total de indígenas na cidade, foram confirmados 14 casos de Covid-19 conforme dados do e-SUS- notifica. Essa informação não é fidedigna porque a informação raça/cor/etnia não é preenchida corretamente. Não foi registrado pela Equipe de Doenças Transmissíveis da DVS nenhum surto nas aldeias indígenas nesse período.

Estamos sempre em contato com os CRAS, via GT povos indígenas buscando suprir as demandas de manutenção da vida das comunidades indígenas, afetadas pela dificuldade de comercialização do artesanato durante a pandemia da Covid- 19.

Com base no Plano Nacional de Operacionalização da Vacinação contra Covid-19, do Ministério da Saúde através de articulação interinstitucional com

SESAI/MS (Secretaria Especial de Saúde Indígena do Ministério da Saúde), a Área Técnica de Atenção à Saúde dos Povos Indígenas apresentou o Plano Municipal de Vacinação dos Povos Indígenas em Porto Alegre, como medida adicional de resposta ao enfrentamento da doença, tida como emergência de Saúde Pública de Importância Internacional. Uma série de apontamentos e dados de saúde colocam os povos indígenas entre o grupo prioritário na vacinação. O reconhecido espalhamento rápido de doenças infecciosas nessas comunidades dá-se devido ao modo de vida coletivo, compartilhamento de casas e objetos culturais (cachimbos, chimarrão...), áreas exíguas em que vivem especialmente no espaço urbano e outros aspectos do cotidiano, entre os quais desnutrição, devido ao contexto de vulnerabilidade socioeconômica. Além disso, considera-se as condições de imunidade diferenciada desse público específico da saúde, quando comparada a população em geral, também reconhecida em diversos estudos. Por esses motivos, os povos indígenas fizeram parte do grupo populacional a ser vacinado na primeira fase da vacinação contra Covid-19, em janeiro.

A vacinação dos indígenas na capital iniciou no dia 25 de janeiro e foi realizada no interior das aldeias e nas comunidades indígenas residentes fora de aldeias. Foram vacinados todos os indígenas acima dos 18 anos, conforme preconizado pelo MS, o município aplicou 413 primeiras doses em indígenas, sendo concluído o esquema em 391 indígenas. Em algumas aldeias foi necessária uma conversa com as lideranças indígenas, pois houve bastante resistência à vacinação contra Covid-19, principalmente entre os mais idosos. Seguiu-se a NOTA TÉCNICA Nº 467/2021 - CGPNI/DEIDT/SVS/MS, incluindo imunodeprimidos, gestantes e puérpera, além disso manteve-se a vacinação para todos os indígenas tanto visitantes, quanto aqueles que estavam fora da aldeia no primeiro momento de vacinação.

A EMSI do município organizou-se através de planilha o monitoramento da cobertura vacinal contra a Covid-19 com o preenchimento da planilha através da plataforma *drive google - painel covid-19*- com o compartilhamento das ações com as lideranças locais para acompanhamento dos não vacinados e faltantes de doses aplicadas e realizada o compartilhamento das informações com AT e Polo Base Porto Alegre (SESAI/MS).

11.3.5 Saúde da População LGBTQI+

No primeiro quadrimestre de 2021, a área de Saúde Integral LGBTQI+, buscando uma qualificação do atendimento no ambulatório T, e por consequência uma qualificação na rede de Porto Alegre, iniciou um planejamento anual de atividades educacionais para os residentes em estágio no serviço dando início aos encontros formativos. O primeiro desses encontros foi ministrado pela residente Marcella Leivas, enfermeira residente do GHC da Atenção Materno Infantil, com o tema “Saúde sexual e reprodutiva do homem trans e indivíduos não binários”. Esse tema ocorreu depois de meses de discussões e reuniões entre os residentes

problematizando a questão da assistência a homens trans no que se refere à saúde sexual. O que já é uma questão sensível por si só, por poder ter situações de disforia e constrangimento desses pacientes com seu aparelho genital, fica ainda mais complexo e delicado em todo um sistema de saúde que dificulta esse atendimento seja por falta de bibliografia e referências para melhor assistência, ou ainda de dificuldade burocrática e institucional de analisar exames citopatológicos de homens trans com o nome civil retificado, visto que o sistema Siscan ainda opera apenas com campo de sexo biológico e impede a inserção de exames de indivíduos do sexo masculino.

Ainda no mês de janeiro, houve um segundo Encontro Formativo, dessa vez já o momento foi em alusão ao Dia Nacional da Visibilidade Trans, com o tema “Dia Nacional da Visibilidade Trans: história, lutas, conquistas e panorama atual” ministrado por ativistas do Movimento Trans.

Sabendo que Saúde Mental é uma área sensível a população trans, e reconhecendo a carência desse atendimento e a alta demanda no serviço, também no mês de janeiro, o Ambulatório T oficializou a parceria com o Serviço de Atendimento em Psicologia e Pesquisa (SAPP) da PUCRS e com a ONG Igualdade. Esses atendimentos ocorreriam com as estagiárias da PUC-RS com a tutoria e discussão da psicóloga Gabriela Baptista, ativista da ONG e profissional vinculada ao serviço da PUC. Ainda nessa temática, foi realizada uma primeira reunião com os coordenadores do programa de Residência em Saúde Mental Coletiva da UFRGS, para pensar o ingresso de residentes desse serviço no ambulatório e na Área Técnica LGBTQI+.

Também no início do ano foi criado um perfil do Ambulatório T no Instagram, sendo um novo canal de comunicação com os usuários além do *Whatsapp*, para objetivos distintos daquele. Como por exemplo: divulgação de eventos, informações pertinentes à saúde etc.

No mês de fevereiro, com um novo aumento dos casos e de mortes pela Covid-19, o Ambulatório T teve que reorganizar seus fluxos de atendimento, dando prioridade para as atividades *on-line* a fim de se evitar aglomerações e circulação dos usuários no serviço.

Foi dada continuidade às atividades educacionais com o encontro formativo “Diversidade Sexual e de Gênero e Determinantes Sociais” ministrado pelo professor Guilherme Ferreira, doutor em Serviço Social e pesquisador na área de gênero. Ainda nesse mês foi realizada reunião com novos residentes do GHC que ingressaram no serviço e estão compondo a equipe do ambulatório, além de uma nova reunião com o Instituto de Psicologia da UFRGS para pensar novas parcerias para o serviço.

Em março, durante os encontros do grupo de convivência de forma *on-line*, a cada quinze dias, esse é entendido como um espaço de trocas, reforçou-se a

questão da demanda de mais espaços de escuta em saúde mental. Buscando a ampliação da oferta desses espaços solicitados, em março foram realizadas reuniões com os programas de Residência em Saúde Mental da Unisinos e da Residência em Saúde Mental Coletiva da UFRGS para acordar o ingresso dos residentes no Ambulatório T, posteriormente foram feitas reuniões com os residentes para organizar a entrada e apresentar o serviço. Durante o mesmo mês foram feitas reuniões com a coordenação do programa de Residência de Medicina de Família e Comunidade do Hospital de Clínicas de Porto Alegre, para acordar o ingresso de residentes no ambulatório. Depois de definidos os programas de residência que integrarão o Ambulatório T, foi realizada uma reunião geral para revisão dos fluxos e apresentação dos novos residentes. Nos primeiros meses do ano, nota-se que foram meses de grandes mudanças de processos de trabalhos e de profissionais no serviço.

Pensando a continuidade das atividades educacionais, em março tivemos o encontro formativo “Saúde Trans e as Barreiras de Acesso: Papéis do profissional de saúde” ministrado pelos ativistas Movimento Trans.

Como modo de produzir saúde por meio de uma construção de saberes compartilhados, no mês de abril foi realizada uma reunião com a Clínica de Saúde Mental da UFRGS, para realização de matriciamento de dois usuários do Ambulatório T que iniciarão o acompanhamento na clínica para atendimentos psicoterápicos. Nesse mês também, em articulação com a Coordenação da Saúde Mental do município, foi elaborado um protocolo de atendimento específico a adolescentes trans em internações psiquiátricas. A construção desse documento veio a partir de uma solicitação do Ministério Público do Rio Grande do Sul, após ocorridos no Hospital Sant’Ana quanto à internação de adolescentes em janeiro de 2019. Além da construção do protocolo, institui-se um Grupo de Trabalho visando a construção de instrução normativa a ser encaminhada para os espaços de internação geral e psiquiátrica, equipes especializadas e Centros de Atenção Psicossocial (CAPS) do município, com orientações que pretendem um atendimento digno e humanizado de pessoas transexuais e travestis nesses espaços. Bem como a construção de ações de educação permanente com as equipes de saúde com o objetivo de qualificar a rede de serviços do SUS para a atenção e o cuidado integral à saúde da população LGBTQI+.

Com a entrada de novos residentes no ambulatório e com o intuito de integrar o serviço e os coletivos parceiros aos movimentos sociais, foi realizada em abril, uma reunião com todos esses grupos envolvidos. Nesse encontro estiveram presentes representantes dos movimentos: Mães pela diversidade, Homens Trans em ação, do projeto Transenem, da Associação Nacional de Travestis e Transexuais (ANTRA) e também das ONGs Nuaces, SOMOS e Igualdade. Cada coletivo e movimento social contou um pouco sobre o trabalho desenvolvido e foram pensadas ações e estratégias futuras, além de tecer novas redes de apoio.

Em abril, considerando a formação dos residentes que passaram a integrar o ambulatório e a grande demanda de primeiro atendimento, o encontro formativo abordou o tema "O primeiro atendimento no ambulatório T: a importância do vínculo" ministrado pela palestrante assistente social e sanitária Carina Portal.

11.3.6 Saúde da População Imigrante, Refugiados, Apátridas e Povos Ciganos

Neste primeiro quadrimestre foi concluído o projeto de parceria entre a Área Técnica da Saúde do Imigrante/Núcleo de Equidades da DAPS/SMS e o Núcleo de Estudos, Pesquisa e Extensão sobre Migrações (NEPEMIGRA) da Universidade Federal do Rio Grande do Sul (UFRGS) para a elaboração de materiais informativos bilíngues direcionados à população imigrante haitiana residente no município de Porto Alegre sobre acesso ao SUS e prevenção de violência. Com a parceria foram criados, traduzidos e impressos materiais informativos com temáticas de saúde em português e crioulo haitiano. O direcionamento do projeto para a população haitiana da cidade, se deve em função do quadro de vulnerabilidade que apresentam. O Projeto recebeu o nome de o Dambala, que é a denominação de uma divindade presente nas religiões da diáspora africana tanto no Haiti quanto no Brasil, associado à cura, à saúde e à integridade da vida. É composto por três eixos temáticos:

EIXO 1: Fluxo de Acesso à Atenção Primária em Saúde composto por materiais informativos bilíngues (português/crioulo haitiano) sobre direito de acesso à saúde, funcionamento do SUS e orientação aos profissionais. O Fluxo contém informações gerais sobre o processo de migração, documentos necessários e como realizar um bom acolhimento para esta população. Os materiais foram disponibilizados em formatos de cartaz bilíngue contendo o fluxo para distribuição nos serviços de saúde e entidades de atendimento a migrações na cidade; Um *mini-E-book* para *Whatsapp* contendo o mesmo fluxo do cartaz; Áudio informativo para *Whatsapp* com o conteúdo do fluxo de acesso à APS narrado em crioulo haitiano (conversa entre duas mulheres haitianas). A perspectiva do áudio foi pensada para os imigrantes que não alfabetizados em seu país. O post de divulgação que acompanhará o áudio sobre o fluxo no *Whatsapp* será o próprio *mini-E-book*.

EIXO 2: Violência contra a mulher migrante contém materiais informativos bilíngues (português/crioulo haitiano) sobre violência contra a mulher no contexto da migração. Se subdivide em um documento de sensibilização sobre o tema da violência institucional presente nos serviços de saúde destinado aos profissionais e uma cartilha de prevenção à violência geral específica para as mulheres imigrantes. O material foi elaborado com e para mulheres imigrantes haitianas, residentes em Porto Alegre, descrevendo de forma ampla todos os tipos de violência (para além da violência doméstica e sexual). Os formatos apresentados são um material *on-line* de orientação aos profissionais de saúde sobre violência institucional e suas implicações às mulheres haitianas; Uma Cartilha de Prevenção à Violência Dirigida

à Mulher Imigrante Haitiana no formato de *E-book* para *Whatsapp* e um *Post* de divulgação que acompanhará o *E-book* para *Whatsapp*.

EIXO 3: Materiais informativos bilíngues (português/crioulo haitiano) sobre insegurança alimentar na população imigrante. A proposta foi discutida com a Área Técnica da Saúde Nutricional e focou na Tabela de Marcadores Alimentares inclusa no e-SUS. O Formato escolhido foi um material “espelho” da própria tabela traduzida para o crioulo haitiano, impressa e plastificada (para a adequada higienização), servindo de ferramenta de trabalho aos profissionais de saúde no momento do atendimento à usuá(ri)os(as) haitianos(as) para preenchimento da informação.

A Área Técnica conta, desde abril, com dois profissionais da Residência em Saúde Mental Coletiva da UFRGS. Realizou o monitoramento e acompanhamento de dois casos notificados de violências contra cidadãos imigrantes; Participou de reuniões da Comissão da Saúde da População Negra do Conselho Municipal de Saúde, de reuniões junto ao NEPEMIGRA/UFRGS e à Cátedra Sérgio Vieira de Mello/UFRGS bem como Comitê Municipal de Atenção aos Imigrantes, Refugiados, Apátridas e Vítimas do Tráfico de Pessoas – COMIRAT-POA, do Fórum Permanente da Mobilidade Humana – FPMH/RS. Elaborou, junto com o Núcleo de Equidades da APS, o Projeto Equidades, que visa o fortalecimento do cuidado à populações específicas no contexto da pandemia da Covid -19.

Dentro do Projeto Equidades, foi proposto para atingir os objetivos junto à população de imigrantes da cidade a contratação emergencial, via Fundo Covid, de dois mediadores interculturais, um(a) haitiano(a) e um(a) senegalês(a), para realizarem trabalho de campo rompendo barreira da língua, facilitando acesso a APS e identificando suspeita de Covid-19. O projeto ainda está em fase de conclusão e apreciação pelo gestor.

A Área Técnica da Saúde dos Ciganos surgiu em janeiro de 2021, na estrutura da Secretaria Municipal da Saúde, vinculada ao Núcleo de Equidades da DAPS. A complexidade da pauta dos Ciganos e da pandemia da Covid - 19 fizeram com que as ações se voltassem às pesquisas históricas sobre o tema bem como legislações, políticas públicas já instituídas e possibilidade de contatos com interlocutores da comunidade cigana na região. Identificou-se que, apesar de pequenos avanços, como a criação do Dia Nacional dos Ciganos ou a inclusão do tronco étnico entre os povos e comunidades tradicionais, poucas políticas públicas específicas foram construídas.

A principal medida da Área Técnica no momento, levou em consideração a orientação contida no plano de contingência do Governo Federal voltado aos povos tradicionais do país, como os ciganos, indígenas e quilombolas, diante da pandemia do Covid-19. Segundo o Ministério da Mulher, Família e Direitos Humanos (MMFDH) do governo federal, a orientação é de que os ciganos permaneçam em seus acampamentos atuais para evitar contágio e disseminação da doença entre

seus familiares e alerta que o grupo não está incluído no plano prioritário de vacinação. Que os mesmos deverão obedecer ao calendário da faixa etária vigente em suas cidades atuais.

Reconhecendo que os ciganos, na sua maioria, não possuem endereço fixo e que suas demandas para a atenção básica devem ser acolhidas sem necessidade de critérios específicos como cartão SUS, comprovante de residência, CPF e Registro Geral, estamos orientando: que as unidades da APS ao acolherem as demandas de saúde bem como a imunização de pessoas autodeclaradas ciganas, que residam ou estejam acampadas na cidade de Porto Alegre e cumpram o requisito da idade, sem a necessidade de tal comprovação; e que seja divulgada orientação via as mídias sociais da SMS para que a população cigana e / ou seus interlocutores tomem ciência de seu direito, junto aos equipamentos de saúde da cidade, conforme orientação da Ministra da Mulher, Família e Direitos Humanos em rede social.

Os ciganos precisam ser pensados como um grupo que demanda políticas públicas particulares em suas perspectivas de vida, sendo necessário a elaboração e efetivação de uma Política Municipal e um Plano de Contingência ao enfrentamento da Covid-19 voltado para as populações ciganas.

11.3.7 Saúde das Pessoas com Deficiência

A Área Técnica da Pessoa com Deficiência foi vinculada ao Núcleo de Equidades da APS a partir de janeiro de 2021. O primeiro quadrimestre do ano foi um período de identificação dos pontos de estrangulamento da Rede de Atendimento em Saúde para a Pessoa com Deficiência, contatos com o controle social através da participação nas reuniões da Comissão da Pessoa com Deficiência do Conselho Municipal da Saúde, relações interinstitucionais e elaboração de metas para o ano.

Em relação aos estrangulamentos encontrados, destacamos a distribuição de OPMs (Órteses, próteses e meios auxiliares de locomoção); o Transporte Social Eletivo - TSE via SAMU; as Contratualizações Serviços de Reabilitação e a necessidade de capacitação dos trabalhadores da rede de atenção à saúde do município.

A ausência de dados e-SUS disponíveis sobre Pessoas com Deficiência na cidade e o novo critério adotado pelo IBGE em 2018, utilizando nova linha de corte conforme Grupo de Washington para Estatísticas sobre Pessoas com Deficiência, alterou o percentual de pessoas com deficiência no país de 23,9% para 6,7% e consequentemente, alterou também os percentuais nos estados e municípios. Tal situação, aponta a necessidade de estudo aprofundado na condução das discussões referentes ao novo Plano Municipal de Cuidados à Pessoa Com Deficiência em substituição ao de 2016-2021, que deverá ser construído durante o ano vigente.

O cuidado integral e articulado entre a Atenção Básica e a Atenção Especializada através das Redes de Atenção à Saúde do SUS (RAS) visa proporcionar às pessoas com deficiência mais autonomia, qualidade de vida e inclusão social. As políticas públicas para as pessoas com deficiência e suas famílias propostas pelo Ministério da Saúde devem ser implantadas de forma a priorizar: ações de promoção e prevenção, diagnóstico precoce, acesso aos serviços e procedimentos, qualidade e humanização da atenção, articulada em todos os níveis de complexidade. A Rede de Cuidados à Pessoa com Deficiência se organiza a partir dos seguintes componentes: Atenção Básica, Atenção Especializada em Reabilitação Auditiva, Física, Intelectual, Visual, Ostomia e em Múltiplas Deficiências e Atenção Hospitalar e de Urgência e Emergência.

A avaliação e atualização da Rede Pessoa com Deficiência na Cidade de Porto Alegre, assim como a avaliação do Plano Municipal 2016-2021 e a elaboração do Plano Municipal 2022-2026 deve ocorrer através da instituição de um Grupo Condutor Municipal de Cuidados à Pessoa com Deficiência. A definição final da estrutura do Grupo Condutor e sua formalização se dará a partir de Processo - SEI e ocorrerá até junho de 2021.

11.3.8 Saúde da Criança e do Adolescente

As ações que vêm sendo desenvolvidas para a qualificação da Saúde da Criança se baseiam fundamentalmente no fortalecimento da rede de cuidado materno e infantil, ações como: a qualificação do acesso, cobertura e qualidade do pré-natal, atenção humanizada à gravidez, parto e puerpério, com a garantia do direito da criança ao nascimento seguro, crescimento e desenvolvimento saudáveis, tem sido o foco do trabalho voltado aos diferentes níveis da rede em saúde.

Neste sentido tem sido realizado monitoramento continuado (mensal) dos indicadores assistenciais do cuidado materno infantil, assim como monitoramento das agendas de pré-natal de alto risco buscando garantir o acesso oportuno aos cuidados necessários na manutenção saudável da gestação com desfecho imediato na saúde da criança; as triagens neonatais também têm sido foco de monitoramento contínuo, com a garantia do direito à triagem auditiva, ocular e cardíaca, assim como do teste do pezinho, que podem afetar o pleno desenvolvimento da criança.

O desafio premente está relacionado a garantir o acesso ao cuidado da Atenção Primária em Saúde até o 5º dia de vida para o binômio mãe x bebê, com foco na saúde física e mental da mãe, assim como no aleitamento materno, considerando as evidências de sua relação com a saúde da criança e da melhoria do vínculo, também a identificação precoce de complicações, permitindo ações imediatas para as anormalidades. A interoperabilidade do sistema Gercon para o agendamento na alta hospitalar é o foco de atuação na alta do binômio. A alta hospitalar responsável dos bebês nascidos prematuros com ações voltadas à

prática do canguru na APS também é foco do trabalho a ser realizado neste período, iniciado em 2020 e que deverá ser fortalecida neste período.

A qualificação da APS para a utilização da caderneta de saúde da criança e a vigilância do crescimento e desenvolvimento infantil é fundamental e deverá ser fortalecida por meio de ações concretas e efetivas com trabalho continuado junto aos profissionais envolvidos.

Primeira Infância Melhor Porto Infância Alegre - PIMPIA

O PIMPIA tem por metodologia a visita domiciliar às famílias em vulnerabilidade com gestantes e crianças com idade de 0 a 6 anos. As visitas domiciliares são sistemáticas, acontecem uma vez por semana na casa de cada uma das famílias atendidas. Cada visitador/a tem em sua grade de atendimentos, sob sua responsabilidade, a média de 14 famílias. Atualmente, o programa conta com 64 estagiários graduandos de ensino superior, dos cursos de enfermagem, psicologia, nutrição, fonoaudiologia, pedagogia, saúde coletiva, ciência sociais e educação física. A multidisciplinaridade agrega aos estagiários, ao programa e as famílias, dada a troca de saberes e experiências. Desde o ano de 2020, frente a pandemia do coronavírus, houve uma queda significativa de atendimentos. Inicialmente, pelas orientações dada Ministério pelo da Saúde, SES/RS e SMS de Porto Alegre, o trabalho se deu por meses na modalidade remota, ou seja, via *Whatsapp*, ligações, SMS. Um número relevante de famílias não contava com internet (dados móveis), sendo que certo número delas, não contavam com aparelho celular. No início do ano de 2021, com a bandeira preta, os atendimentos de forma híbrida foram novamente suspensos, voltando ao atendimento remoto. Tal fato, trouxe prejuízo aos atendimentos, visto que muitas famílias passaram a dar pouco retorno via telefone e, algumas optaram pela desistência.

O contato direto com as famílias, respeitando as orientações sanitárias e com o uso dos EPIs, é importante, pois é de conhecimento que muitas famílias estão em situações ainda de maior vulnerabilidade e, tal situação traz agravos para a saúde física e psicoemocional dos adultos que, repercutem nos bebês e crianças. A violência doméstica e violência contra a criança tem elevado, assim como a falta de trabalho, a não acessibilidade ao alimento, por vezes, também a moradia.

Foi retomada a ida a comunidade Ramos e Cohab, por fazerem parte da pesquisa longitudinal da Fundação Getúlio Vargas - FGV Clean e, se for necessário, reorganizar a listagem das famílias que irão participar.

Quadro 17- Distribuição das Equipes do PIM PIA nas Gerências Distritais, por quadrimestre 2021

Gerência Distrital	Bairro	Comunidade	Turno
LENO	Mário Quintana Bom Jesus	Chácara da Fumaça	M/T
		Safira Nova	M/T
		Jardim Fapa	T
		Vila Safira	T
		Vila Pinto Fátima Vila Mato	M/T

		Sampaio	
NHNI	Arquipélagos	Ilha das Flores Ilha dos Marinheiros Ilha da Pintada	T
NEB	Rubem Berta	Cohab Ramos Santa Rosa Bosque Vitória da Conquista	M/T
PIM PIA no Contexto Prisional Itinerante = inclui todas as GDs		Itinerância nos bairros	M/T

Fonte: SISPIIM

Tabela 112- Número de visitas realizadas e de famílias acompanhadas pelo PIM PIA, por quadrimestre 2021

Número	Quadrimestre
	1º
Visitas realizadas	1.952
Famílias acompanhadas	242
Atendimentos	1.952

Fonte: SISPIIM

Tabela 113- Número de crianças e de gestantes atendidas pelo PIM PIA, por quadrimestre 2021

Número	Quadrimestre
	1º
Gestantes	15
Crianças de 0 a 3 anos de idade	205
Crianças de 3 a 6 anos de idade	99
Total	319

Fonte: SISPIIM.

Saúde na escola

O Programa Saúde na Escola, que orienta a área técnica, foi novamente adotado para 2021-2022. Nesta adesão, por definição do GTI-M, todas as escolas públicas foram pactuadas, num total de 578 escolas.

Em relação à pandemia de Covid-19, foram adquiridos EPIs e materiais de higiene para escolas municipais e elaborado banners e cartazes para todas as escolas públicas, referindo os sintomas de Covid-19 e o contato da Central Escolas - serviço disponível para acompanhamento orientação de mitigação de surtos nas escolas.

As reuniões do GTI-M foram retomadas, com a participação das secretarias estadual e municipal de educação e saúde. O GTI-M definiu prioridades de ação no primeiro semestre de 2021. A implementação das hortas escolares, com a distribuição das ferramentas adquiridas, a atualização vacinal, e a saúde ocular. Os dados da execução serão apresentados no próximo quadrimestre.

A Secretaria Estadual da Saúde proporcionou atividades relacionadas à prevenção da iniciação ao tabagismo - promovido pelo INCA, e o estímulo à ações sobre de uso racional de medicamentos, ambas por adesão, para as equipes das unidades escolares.

Saúde do Adolescente

Visando qualificar a abordagem dos adolescentes nos serviços de saúde e buscando oferecer informações relacionadas aos profissionais que prestam assistência à esta faixa etária, vem sendo desenvolvidas diversas ações voltadas à elaboração da Linha de Cuidado do Adolescente uma parceria da AT do Adolescente da SMS, juntamente com a equipe de trabalho do Adolescente da Unisinos. Já temos disponíveis diversos produtos gráficos deste trabalho, que será entregue nas unidades de saúde e nos espaços em que os adolescentes estejam presentes a fim de que a informação chegue até os envolvidos; também já temos disponível na BVAPS a seção de Saúde do Adolescente que disponibiliza diversos materiais de consulta para profissionais e adolescentes, todos estes materiais estão disponíveis utilizando *QR-code*; a finalização da Linha de Cuidado do Adolescente utilizando o acrônimo ADOLESCER deverá ser disponibilizada até o final do primeiro semestre de 2021.

Política de Atenção Integral a Adolescentes em Conflito com a Lei - Plano Operativo Local (POL)

Ações voltadas aos adolescentes em cumprimento de medida socioeducativa na FASE vêm sendo realizadas desde o início de 2020, com vistas ao fortalecimento destas ações no ano de 2021; são desenvolvidas diferentes abordagens por meio de oficinas e atividades lúdicas possibilitando ao adolescente privado de liberdade ressignificar as diversas realidades de sua vida e viabilizar novos projetos após sua saída das casas. A fim de tornar o projeto sustentável a longo prazo, vislumbrando que estas ações tenham caráter permanente, têm sido desenvolvidas também oficinas com os agentes socioeducativos e com os profissionais de saúde das casas. Também estão em fase de confecção vídeos voltados à formação destes agentes para que possam qualificar sua abordagem com os adolescentes.

11.3.9 Saúde da Pessoa Idosa

As ações do município voltadas para a saúde do idoso têm como diretriz Política Nacional de Saúde da Pessoa Idosa (Portaria nº 2.528 de 19 de outubro de 2006) que tem como finalidade principal a recuperação, manutenção, promoção da autonomia e a independência dos indivíduos idosos, direcionando medidas coletivas e individuais de saúde para esse fim, em consonância com os princípios e diretrizes do Sistema Único de Saúde. É considerada população idosa dessa política todo cidadão e cidadã brasileiros com 60 anos ou mais de idade.

Conforme o estatuto de idoso, o Sistema Único de Saúde – SUS deve assegurar a atenção integral à saúde do idoso, garantindo-lhe o acesso universal e igualitário, em conjunto articulado e contínuo das ações e serviços, para a prevenção, promoção, proteção e recuperação da saúde, incluindo a atenção especial às doenças que afetam preferencialmente os idosos.

A população idosa em Porto Alegre representa 15% em relação à população geral. Com o advento da pandemia por coronavírus a população a partir de 60 anos foi a mais atingida em 2020, representando 87,5% das mortes com coeficiente por Covid-19 de 7,4 por 1.000 habitantes nesta faixa etária. Em 2020 foi implantada a Central de Monitoramento para Covid-19 para Instituição de Longa Permanência para Idosos (ILPI). No primeiro quadrimestre de 2021 foram realizados 3.302 exames de PCR para residentes de ILPI, com 254 resultados positivos (7,7%).

Em relação a vacinação para Covid-19, no 1º quadrimestre de 2021 foram vacinados 243.415 idosos, primeira dose e 114.281 receberam a segunda dose. Também foram imunizados idosos institucionalizados e em domicílio- 1ª dose 30.219 e 2ª dose 17.960.

A Política Municipal de Saúde da Pessoa Idosa em 2021, vem participando do Grupo de Trabalho Intersetorial para a formulação de metas para o Plano Municipal de Saúde da Pessoa Idosa 2021- 2023, que consiste na continuidade da política. Para a área da Saúde estão sendo revisadas ações para alcançar as seguintes metas:

- Qualificar o atendimento à população idosa na Rede de Atenção à Saúde;
- Qualificar o atendimento à pessoa idosa institucionalizada através da fiscalização das Instituições de Longa Permanência para Idosos (ILPIs) segundo a Norma RDC 283;
- Divulgar o Estatuto do Idoso e tipos de violência contra a Pessoa Idosa em Locais de Grande Circulação, Pronto Atendimentos, Ambulatórios de Especialidades, Hospitais e Unidades de Saúde;
- • Imunizar as pessoas idosas, diminuindo complicações e risco de morte através da manutenção da Vacinação dos Idosos, segundo principais doenças transmissíveis deste grupo, com ênfase na vacinação para controle do Covid-19;
- Qualificar o cuidado aos pacientes em atendimento domiciliar;
- Garantir o acesso da pessoa idosa aos serviços do SUS nos diferentes níveis de atenção;
- Qualificar o atendimento à pessoa idosa em situação de urgência e emergência, especialmente em situações de violência e negligência;

- Potencializar a utilização da Caderneta de Saúde da Pessoa Idosa;
- Reduzir barreiras, garantindo a acessibilidade da pessoa idosa às US;
- Ampliar o agendamento de consultas de idosos;
- Ampliar a garantia de acesso a medicamentos e;
- Realizar campanhas sobre envelhecimento ativo, prevenção e promoção da qualidade de vida da pessoa idosa.

11.3.10 Saúde da Mulher

No início desse ano a área técnica da Saúde da Mulher foi reconstituída e passou a compor a Coordenação de Políticas Públicas em Saúde. Ao longo desse 1º quadrimestre a área buscou identificar as ações que precisam ser retomadas e dar continuidade àquelas que se mantiveram.

São ações que a área técnica da Saúde da Mulher executa com o objetivo de qualificar a assistência em saúde à população feminina do município:

- Coordenação, em parceria com a Vigilância, do Comitê de Mortalidade Materna;
- Articulação com os diferentes níveis de complexidade em saúde para monitorar qualificar a assistência ao pré-natal;
- Programa Rede Cegonha: Acompanhamento e avaliação dos indicadores de qualidade da assistência obstétrica pelas maternidades;
- Reuniões de Regionalização da Assistência Obstétrica (Encontro e discussão de fluxos e capacitação técnica com as Unidades de Saúde e maternidades de referência);
- Garantia das ações relativas a Saúde Sexual e Reprodutiva das mulheres (acesso à métodos contraceptivos, de acordo com condições clínicas, perfil e escolha da mulher);
- Articulação entre os serviços para a garantia do atendimento a mulheres vítimas de violência sexual;
- Estabelecimento de estratégias e fluxos para a Prevenção e Detecção Precoce do câncer de Colo do Útero e Mama.

11.3.11 Saúde do Homem

No 1º quadrimestre foram feitas as análises, elaboração de programa e planejamento de ações das políticas públicas para o Programa Saúde do Homem, assim como estarão descritas no PMS 2022-2025.

11.3.12 Alimentação e Nutrição

Vigilância alimentar e nutricional

Segundo dados do SISVAN, entre janeiro e abril, 812 crianças de 5 a 10 anos foram pesadas e alturas medidas. Destas, 3,9% apresentaram baixo peso e 27,5% IMC obesidade. Em relação aos adultos, dos 4.421 registros de peso e altura do período, apenas 17,8% apresentaram IMC adequado, enquanto 1,81% apresentam baixo peso, 25,3% sobrepeso e 55,3% obesidade. As informações são coerentes com estudos populacionais que indicam que a má alimentação atualmente gera maior prevalência de excesso de peso que magreza, em virtude do consumo de alimentos ultraprocessados e refinados.

Quanto à aquisição de equipamentos para avaliação antropométrica, o processo de compra segue em andamento.

Promoção da alimentação saudável

Está previsto para o segundo semestre a capacitação de profissionais da atenção primária sobre a promoção da alimentação saudável. O material relacionado ao tema já está impresso. O Programa Crescer Saudável, vinculado ao Programa Saúde na Escola, prevê a partir de maio a entrega de ferramentas para hortas escolares, bem como oferta de um curso, em parceria com a UFRGS, sobre o tema para toda a rede pública de ensino de Porto Alegre.

Assistência nutricional

Atualmente contamos com 13 nutricionistas na assistência especializada, e com fila de espera para a especialidade superior a 1.600 usuários. Entre os principais motivos de procura por assistência estão obesidade, diabetes e hipertensão. Foi realizada reunião de nutricionistas a fim de avaliar a política de alimentação e nutrição e estratégias de ação.

Aleitamento materno e alimentação complementar saudável

As reuniões do Comitê Municipal de Aleitamento Materno e Alimentação Complementar foram retomadas no mês de março. Entre as pautas importantes do fórum, esteve o desafio de garantir o pele a pele nas maternidades, além da manutenção da dificuldade de obtenção de relatórios de consumo alimentar do SISVAN. Além disso, foi construído planejamento de ações na atenção primária articulado com a rede materno infantil quanto à mamanalgesia, doação de leite humano e registro de aleitamento materno no e-SUS.

A prevalência de aleitamento materno exclusivo em menores de seis meses, segundo o SISAB, foi de 65,1% no quadrimestre. Todas as fontes deste indicador demonstram melhora nas taxas de amamentação no município nos últimos anos. Os dados de consumo alimentar não foram medidos devido ao baixo preenchimento do formulário de consumo alimentar.

Participação no controle social

A área técnica da Alimentação e Nutrição retomou a participação no Conselho Municipal de Segurança Alimentar e Nutricional - COMSANS, e colaborou no mapeamento para o Plano Plurianual no que se relaciona à temática.

11.3.13 Programa Bolsa Família

O Programa Bolsa Família é um programa que contribui para o combate à pobreza e a desigualdade no Brasil. Criado em outubro de 2003, tem as finalidades de complemento de renda, acesso à direitos e articulação com outras ações. O valor recebido é um conjunto de benefícios, onde o cidadão realiza seu Cadastro Único no CRAS de sua região. As condicionalidades são compromissos assumidos pelas famílias e pelo poder público, firmado em três eixos: saúde, educação e assistência social. A gestão e monitorização do programa é feito pelo site e-Gestor, com dados migrados automaticamente do CNS (Cartão Nacional de Saúde). Atualmente, o trabalho junto às Gerências Distritais é realizado por 2 estagiários por GD. Suas contratações e manutenções de vagas são geridos pela FASC (Fundação de Assistência Social e Cidadania). Estão sendo realizadas reuniões quinzenais, virtuais, no mês de maio, para se compor as ações de gestão do Bolsa Família, da saúde, assistência social e educação. O resultado da primeira vigência de 2021 se encerra ao final do 1º semestre.

11.3.14 Práticas Integrativas e Complementares em Saúde - PICS

Através de projetos estratégicos as PICS contribuem para a ampliação das ofertas de cuidados em saúde, para a racionalização das ações de saúde, estimulando alternativas inovadoras e socialmente contributivas ao desenvolvimento sustentável e à participação social. Incentiva o envolvimento responsável e continuado dos usuários no seu autocuidado, garantindo a adesão ao seu tratamento e nas ações de prevenção e promoção, objetivando uma maior resolutividade dos serviços de saúde. São técnicas leves, de grande resolubilidade, mais naturais, menos invasivas e de baixo custo econômico. Sua porta de entrada é a atenção primária, conseqüentemente suas práticas na atenção primária diminuem as buscas por consultas especializadas, pedidos de exames e internações hospitalares.

Com a iniciativa de divulgar informações sobre as evidências científicas sobre as diferentes modalidades das PICS, a área técnica iniciou junto à residência da

saúde coletiva da UFRGS, um levantamento de artigos para serem colocados na BVS como apoio aos profissionais de saúde da rede.

Neste quadrimestre deu-se continuidade ao programa Revira Saúde aos atendimentos virtuais de PICS com terapeutas de modo voluntário junto a plataforma da Escola de Saúde Pública, para ser levado estes recursos terapêuticos aos profissionais de saúde, servidores administrativos, da higienização, portarias e segurança. Este projeto iniciado no ano de 2020 tem continuidade junto com as áreas técnicas das PICS da SMS/POA e SES/RS, UNISINOS, UFRGS e UFCSPA. Foram ofertados atendimentos gratuitos e *online* de reiki, terapia floral, yoga, meditação e automassagem, para trazer alívio nos sintomas de cansaço, insônia, depressão, medo, dores em geral e angústias dos profissionais.

No Hospital Vila Nova o projeto de capacitação e desenvolvimento da PIC ozonioterapia está em fase de coleta de dados, sendo atendidos pacientes com Covid-19 na ala da enfermaria. São 2 médicos e 6 enfermeiros os profissionais que desenvolvem e trabalham com a ozonioterapia. Após o término será realizado a avaliação do projeto e o seguimento da capacitação a outros setores, como ser usado na atenção especializada, principalmente em tratamentos de pés diabéticos, segundo a presidência do hospital. Neste quadrimestre foi construído projeto de ampliar os serviços das PICS na construção de um Centro de Atendimento de PICS na rede especialmente para os pacientes Pós-Covid.

A área técnica das PICS palestrou às gerências das unidades de saúde sob responsabilidade do Hospital Divina Providência de como implementar as PICS, dando suporte técnico no fluxo da implementação nos serviços. O hospital tem um projeto de colocar 4 profissionais de saúde com expertises em PICS para serem referência de todas as suas US.

Quanto ao mapeamento das PICS um dos desafios são as oscilações nos programas no Power- BI/ e-SUS, o que dificulta a atualização dos dados.

A política pública das plantas medicinais e fitoterápicos de Porto Alegre, foi no início deste ano, incorporada como política de saúde dentro do Núcleo de Promoção de Saúde e Ciclos da Vida, como orientação da nova gestão da SMS. Iniciou-se levantamento de propostas de ações com plantas medicinais e fitoterápicos, acompanhado do monitoramento do GT Fito/POA para se identificar propostas e objetivos para ampliar serviços na rede com plantas medicinais e fitoterapia, construção de capacitações dos profissionais e organização de produções de hortos comunitários, pelo menos um em cada GD até 2025.

Quanto à distribuição de medicamentos homeopáticos, ainda temos obstáculos na aquisição de orçamentos para se obter licitações, dificultando a ampliação dos serviços desta PIC. Diálogos estão sendo realizados com a SES, Associação Riograndense de Homeopatia e o CAF para alinhar fluxos de compras da homeopatia de forma usual.

11.3.15 Saúde Mental

A CASM nestes quatro meses de gestão tem trabalhado nas seguintes linhas de ação:

- Grupos de Trabalho:
 - Fluxos e Matriz de agravos;
 - GT Centro de Referência do Autismo;
 - Grupo de Estudos de Residenciais Terapêuticos;
 - Grupo de Estudos de Atenção à Saúde Mental da População LGBTQI+.
- Retomada dos Fóruns da RAPS
- Ampliação do RH da CASM - com Edital de Concurso Interno;
- Participação na Construção do novo PMS.

Neste primeiro quadrimestre de 2021, a equipe da CASM manteve as atividades administrativas de forma presencial e remota. Foram realizadas visitas presenciais para avaliação qualitativa dos serviços prestados pelos colaboradores, conforme contratualizado. Também foram realizadas visitas para acompanhar as atividades desenvolvidas nos SRT e CAPS AD. Foram retomados os fóruns da Rede de Atenção Psicossocial (RAPS) em cada Gerência Distrital e as reuniões específicas dos serviços que atendem somente adultos e os serviços que atendem somente infância e adolescência em separados. Também foram criados grupos de trabalho a fim de que pudéssemos retomar as discussões com os serviços da rede e promover melhorias nas seguintes pautas: fluxos da rede de saúde mental; matriz de agravos; Projetos também começaram a ser desenvolvidos com outros órgãos e entidades, tais como a elaboração do fluxo de atendimento em saúde mental de mulheres vítimas de violência doméstica, bem como de vítimas de crimes hediondos. Um importante projeto para a criação de um Centro de Referência para atendimento a pessoas com autismo está em discussão para angariar verbas para sua implementação.

11.3.16 Tuberculose, IST/AIDS/Hepatites

Como orientação da nova gestão da SMS, neste quadrimestre a coordenação da política de IST, HIV/Aids, Tuberculose e Hepatites Virais foi incorporada à Diretoria da Atenção Primária à Saúde.

Estratégia Fique Sabendo

A Estratégia Fique Sabendo é uma importante ferramenta na ampliação do acesso e diagnóstico oportuno do vírus HIV, bem como ao combate dos demais agravos transmissíveis, tais como a Sífilis e as Hepatites Virais B e C. A organização desta Estratégia pode ser realizada dentro da rede de serviços e/ou

pontualmente em ações visando as populações de maior vulnerabilidade, principalmente dentro das comunidades.

É de conhecimento que o HIV, as Hepatites Virais e mesmo a Sífilis possuem fases silenciosas. O diagnóstico precoce aos primeiros sinais e sintomas dessas doenças são de extrema relevância para frear a transmissão, bem como para garantir maior probabilidade de êxito no tratamento.

Tendo em vista a importância dessa estratégia, a promoção das ações itinerantes para a realização de testes rápidos, bem como aconselhamentos, solicitação de exames e demais encaminhamentos necessários para tratamentos adequados, o Fique Sabendo foi e continua sendo uma ferramenta chave. Essas atividades são uma oportunidade para o estabelecimento do vínculo com o usuário, ocasionando, melhor adesão e continuidade do tratamento.

Ademais, é importante informar que para os casos reagentes de Sífilis, ocorre a administração imediata da primeira dose do esquema de tratamento preconizado pelo Ministério da Saúde, o que, futuramente, poderá incidir no controle da cadeia de transmissão da doença. Nos demais agravos, após avaliação do profissional capacitado, os devidos encaminhamentos são realizados.

Salienta-se que esta estratégia está sob responsabilidade do SAE Hepatites Centro. Além disso, desde o início da pandemia de Covid-19, a Unidade Móvel Fique Sabendo foi deslocada para atendimentos de sintomáticos respiratórios na Gerência Distrital Partenon Lomba do Pinheiro.

Testes Rápidos – TR

Tabela 114- Número de testes rápidos realizados na Rede de Atenção Primária, por quadrimestre 2021

Gerência Distrital	Quadrimestre	
	1º	
	e-SUS	%
Centro	2.645	6,4
GCC	6.274	15,3
LENO	4.358	10,6
NEB	4.270	10,4
NHNI	3.985	9,7
PLP	9.922	24,2
RES	4.583	11,2
SCS	5.028	12,3
Total	41.065	100%

Fonte: e-SUS

A Gerência Distrital que mais realizou registros de testes rápidos foi a PLP (24,2%), seguida da GCC (15,3%) e SCS (12,3%). O presídio Central encontra-se dentro do território da PLP e o Presídio Madre Pelletier encontra-se dentro do território da GCC. A Gerência SCS apresentou um número significativo de testes

rápidos realizados em comparação com as outras gerências, se for considerado o número populacional da área atendida.

O e-SUS é a base de dados mais completa no que diz respeito aos registros dos testes rápidos na Atenção Primária à Saúde, mas é importante a inclusão dos exames realizados em campo específico do e-SUS para ser possível realizar a real avaliação destes exames. Pode-se presumir que a diminuição dos registros está relacionada à maior rotatividade de profissionais, com consequente necessidade de qualificação dos profissionais ingressantes. Também é importante considerar que a procura e a oferta para a realização dos testes rápidos diminuiu com o advento da Covid-19.

Tabela 115- Número de testes rápidos HIV e Sífilis realizados em gestantes, por quadrimestre 2021

Local de realização	Quadrimestre	
	1º	
	HIV	Sífilis
Atenção Primária à Saúde	1.919	1.909
Maternidades (parturientes)	9.601	9.527
Total	11.520	11.436

Fonte e-SUS e Relatórios das Maternidades

Na tabela acima observamos uma diferença do número de testes rápidos de HIV e Sífilis entre as Maternidades e Atenção Primária à Saúde (APS), que pode estar relacionados à alguns fatores: realização de pré-natal na rede privada e convênio e parto pelo SUS, pré-natal com início na rede privada e convênio e continuidade do atendimento pelo SUS, início de consultas de pré-natal tardio, descontinuidade do pré-natal com insuficiência de consultas e exames, a não realização de acompanhamento pré-natal ou, solicitação de exame anti-HIV e sífilis laboratorial em detrimento do teste rápido. Além disso, observamos uma paridade na testagem rápida no pré-natal nas unidades de saúde, porém continuamos reforçando o manejo das infecções sexualmente transmissíveis durante o pré-natal, com a realização do diagnóstico precoce e tratamento da gestante e de suas parcerias sexuais.

Tabela 116- Número de testes rápidos HIV e Sífilis, por maternidade, por quadrimestre 2021

Maternidade	Quadrimestre		
	Nº partos	HIV	Sífilis
Hospital Materno Infantil Presidente Vargas	1.059	1.258	1.229
Hospital Mãe de Deus	658	675	675
Irmandade Hospitalar Santa Casa de Porto Alegre	742	862	862
Hospital Moinhos de Vento	1.087	1.239	1.239
Hospital Divina Providência	1.121	1.121	1.121
Hospital de Clínicas de Porto Alegre	909	933	933
Hospital Nossa Senhora da Conceição	1.029	1.063	1.063
Hospital Fêmina	1.514	2.450	2.405

Total	8.119	9.601	9.527
--------------	--------------	--------------	--------------

Fonte: Relatório das Maternidades.

Os testes rápidos são realizados na hora do parto para garantir que medidas profiláticas evitando a transmissão vertical do HIV, bem como a assistência adequada ao RN exposto à Sífilis ou com Sífilis Congênita. Considerando a necessidade de manter as abordagens de medidas preventivas para a infecção pelo HIV e Sífilis, todas as maternidades de Porto Alegre devem realizar a testagem rápida nas parturientes moradoras ou não do Município, bem como em todas as internações e procedimentos por abortamento, independente de internação pelo SUS, sistema privado ou outros convênios. Diante disso, observamos na tabela acima um menor número de partos do que de testes rápidos realizados nas maternidades.

11.3.17 Política da Prevenção do Câncer

A política da prevenção do câncer como participante do Núcleo de Políticas Públicas ainda não havia sido assim constituída na cidade de Porto Alegre e atualmente se encontra em fase de estruturação. As neoplasias malignas constituem a segunda causa de morte para homens e mulheres em Porto Alegre (conforme “Estimativa de incidência de neoplasias em Porto Alegre em 2020, Instituto Nacional do Câncer. Mortalidade por Neoplasias em 2019”, “Sistema de Informação de Mortalidade em Porto Alegre”). Assim sendo, a implantação ou melhoria das estratégias preventivas impactam na morbimortalidade da população. A tabela abaixo apresenta estimativa de incidência e mortalidade por neoplasias sólidas em Porto Alegre.

Quadro 18- Incidência e Mortalidade por Neoplasias em Porto Alegre

	Incidência 2020		Mortalidade 2019	
	Mulher	Homem	Mulher	Homem
1	Mama	Cólon	Mama	Pulmão
2	Pulmão	Próstata	Pulmão	Colorretal
3	Colorretal	Pulmão	Colorretal	Próstata
4	Estômago	Bexiga	Pâncreas	Esôfago
5	Corpo uterino	Estômago	Ovário	Estômago
6	Ovário	SNC	Estômago	Pâncreas
7	Colo uterino	Esôfago	SNC	Orofaringe
8	Tireoide	Cavidade oral	Colo uterino	Fígado
9	SNC	Laringe	Vias biliares	SNC
10	Bexiga	Tireoide	Corpo uterino	Bexiga

Fonte: INCA/ SIM-PMPA

O câncer de mama e o câncer de colo uterino são as únicas neoplasias que têm indicação de rastreamento populacional segundo o Instituto Nacional do

Câncer. O câncer de mama é a primeira em incidência e mortalidade entre as neoplasias entre as mulheres (660 casos) e mortalidade (228 casos) em Porto Alegre. A neoplasia de colo uterino é a sétima em incidência (50 casos) e a oitava em mortalidade (49 casos). A diminuição da incidência de neoplasia de colo uterino em uma população está associada não apenas aos exames preventivos, mas também relacionada a diminuição da paridade e aumento da escolaridade materna. Para aumentar a realização desses exames, outras estratégias além da coleta oportunística precisam ser empregadas. As evidências disponíveis não recomendam rastreio populacional de assintomáticos de outras neoplasias prevalentes em Porto Alegre, tais como as neoplasias de próstata, colorretal, pulmão, corpo uterino, ovário, bexiga e estômago. A prevenção primária desse grupo de neoplasias passa pelo tratamento e/ prevenção da obesidade, sedentarismo, tabagismo e hábitos alimentares específicos.

11.3.18 Política da Promoção à Saúde e prevenção de Doenças Crônicas não Transmissíveis

A política de promoção à saúde e prevenção de Doenças Crônicas não Transmissíveis como participante do Núcleo de Políticas Públicas havia sido descontinuada e atualmente está em fase de estruturação.

O grupo das Doenças Cérebro Cardiovasculares são as principais causas de morte geral na população de Porto Alegre e também as principais responsáveis pela mortalidade precoce (30-69 anos). As Doenças Respiratórias Crônicas e o Diabetes se juntam ao grupo anterior, estando sempre entre as 5 principais causas de óbito na população citada anteriormente. No último ano observou-se uma redução no percentual e nos números absolutos dos óbitos pelas principais doenças crônicas. Isto pode ter ocorrido em função da menor exposição às infecções virais rotineiras (caso das doenças respiratórias crônicas) ou da sobreposição de comorbidades nos óbitos por Covid- 19.

Entre as ações realizadas:

- Reuniões com a DVS/DANTs visando ter uma visão situacional com o objetivo de organizar as ações a serem executadas no próximo semestre. Ficou pactuado a participação na confecção do boletim da vigilância e a parceria na confecção das linhas de cuidado prioritárias (Doenças Cardiovasculares, Asma/DPOC e Diabete)
- Reuniões com a Coordenadoria do monitoramento das doenças respiratórias (DRAH) para participar na organização da “Operação Inverno 2021”.
- Levantamento de dados epidemiológicos das internações por doenças respiratórias em crianças, com identificação de uma redução significativa das internações por Asma, Bronquiolite e Pneumonia, dados publicados em periódico internacional (*Pediatrics Respiratory Reviews*).

- Dados compartilhados com a Saúde Escolar com elaboração de protocolo sanitária para creches e pré-escolas

12. CONTRATUALIZAÇÃO DE PRESTADORES DE SERVIÇOS DE SAÚDE

Quadro 19- Prestadores de serviços ambulatoriais aptos e contratados, no quadrimestre 2021

Prestador de serviço ambulatorial apto
AACD
Acesse Saúde
Centro de Diálise e Transplante – CDT
Clínica Beira Rio
Consultório de Radiologia Clínica Ilha Porto e Pasquali
Centro de Reabilitação de Porto Alegre – CEREPAL (CER)
CPEG – Centro de Pesquisa Ginecológica Ltda.
Fugast (convênio)
Instituto do Câncer Infantil
Laboratório Analysis
Laboratório Andradas
Laboratório Bioanálises
Laboratório da Faculdade de Farmácia da UFRGS
Laboratório Edelweiss Ltda.
Laboratório Endocrimeta
Laboratório Felipe
Laboratório Geyer
Laboratório Jeffman
Laboratório Lutz
Laboratório Marques Pereira
Laboratório Mont'Serrat
Laboratório Nobel
Laboratório Santa Helena
Odonto SESC
Rasch e Domingo Consultas Médicas
SEG Laboratório
Serviço Integrado de Radiologia - SIR
Serviços de Doenças Renais – SER
SESC Exames

Fonte: DC/SMS

Quadro 20- Parcerias com o Terceiro Setor - Organizações da Sociedade Civil com Termos de Colaboração firmados pela Lei 13.019/2014 e vigentes, no quadrimestre 2021

Serviço de Saúde	Organização da Sociedade Civil
Hospital Restinga Extremo-Sul	Associação Hospitalar Vila Nova
Centros de Atenção Psicossocial – CAPS AD III 24 hs NHNI, PLP E SCS – CAPS AD IV 24 hs CENTRO	Associação Educadora São Carlos
Centros de Atenção Psicossocial – Girassol e Caminhos do Sol	Instituto IB Saúde
Residenciais Terapêuticos	Instituto Renascer
Unidades de Pronto Atendimento PABJ e PALP	Sociedade Paulista para o Desenvolvimento da Medicina
Casa de Apoio	Associação Literária São Boa Ventura - Casa Fonte Colombo
Casa de Apoio	CEACRI - Clínica esperança de Amparo a Criança
Comunidade Terapêutica	PIA União das Irmãs da Copiosa Redenção - Marta e Maria

Comunidade Terapêutica	Pacto POA Programa de Auxílio Comunitário ao Toxicômano
Atenção Primária à Saúde	Sociedade Sulina Divina Providência
Atenção Primária à Saúde	Associação Hospitalar Vila Nova
Atenção Primária à Saúde	Instituto de Cardiologia - Fundação Universitária de Cardiologia
Atenção Primária à Saúde	Irmandade Santa Casa de Misericórdia
Urgência em Saúde Mental IAPI	Associação Hospitalar Vila Nova

Fonte: DC/SMS

Quadro 21- Situação de Editais de Chamamento Público para serviços ambulatoriais, no quadrimestre 2021

Finalidade do Chamamento Público	Andamento
Exames serviços de apoio e diagnóstico enfrentamento a pandemia	Publicado
Laboratórios	Vigente
Exames	Vigente
Nefrologia	Vigente
Fisioterapia	Vigente
Centro Especializado de Reabilitação - CER II	Vigente
Psiquiatria	Publicado
Traumatologia e Ortopedia	Publicado

Fonte: DC/SMS

Quadro 22- Prestadores Hospitalares do SUS no Município de Porto Alegre, no quadrimestre 2021

Prestadores Hospitalares Vinculados ao SUS
Hospital Banco de Olhos de Porto Alegre
Hospital de Clínicas de Porto Alegre
Hospital Cristo Redentor
Hospital Divina Providência
Hospital Fêmeina
Hospital Nossa Senhora da Conceição
Hospital Espírita de Porto Alegre
Hospital Independência
Hospital São Lucas da PUCRS
Hospital da Restinga e Extremo Sul
Hospital Santa Ana
Hospital Psiquiátrico São Pedro
Associação Hospitalar Vila Nova
Hospital Materno Infantil Presidente Vargas
Hospital de Pronto Socorro de Porto Alegre
Instituto de Cardiologia - Fundação Universitária de Cardiologia
Irmandade Santa Casa de Misericórdia de Porto Alegre

Fonte: DC/SMS

13. REGULAÇÃO DE SERVIÇOS

13.1 Regulação de Internações Hospitalares

Tabela 117- Regulação de internações hospitalares, por tipologia de leitos, realizadas pela Central de Regulação de Internações Hospitalares, por quadrimestre 2021

Tipo de Leito	Quadrimestre		
	Nº Solicitações	Nº Internações	%
UTI Neonatal	480	186	39%
UTI Pediátrica	299	195	65%
UTI Adulto	3.929	1.837	47%
Psiquiátrico	2.277	1.675	74%
Enf. Adulto	7.784	4.616	59%
Enf. Pediatria	978	714	73%
Total	15.747	9.223	59%

Fonte: Sistema Gerint.

Neste quadrimestre observou-se um grande aumento de demanda de internações, especialmente para leitos de UTI Adulto e Enfermaria Adulto relacionada a casos suspeitos e confirmados de Covid-19 a partir da segunda quinzena de fevereiro, com pico de solicitações em março e decréscimo parcial em abril. Mesmo com o recorde histórico de demanda observou-se melhora no tempo de resposta e na efetividade de acesso ao leito a partir do mês de março (Gráficos 5, 6, 7 e 8), relacionadas ao aumento da oferta de leitos e de novas ações de regulação como a estratégia do Huddle, que consiste em reuniões virtuais diárias com todos os hospitais ao mesmo tempo em um esforço coletivo de otimizar o acesso do maior número possível de pacientes de acordo com critérios de prioridade e de complexidade necessárias para os casos. Não foi observado aumento significativo de demanda ou desequilíbrio de oferta para leitos pediátricos e psiquiátricos.

Gráfico 8- Solicitações e tempo de regulação de leitos de Enfermaria Adulto, série histórica por quadrimestre, 2021-2020

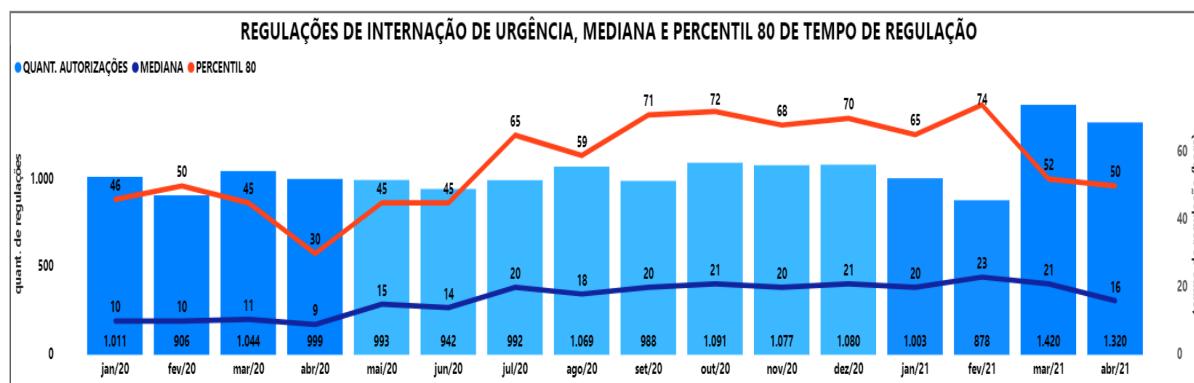

Considerada a competência em que foi feita a regulação e o tempo que a mesma levou para ser regulada.

Fonte: BI- Sistema Gerint

Gráfico 9- Número de solicitações, internações e efetividade em leitos de Enfermaria Adulto, série histórica por quadrimestre, 2021-2020

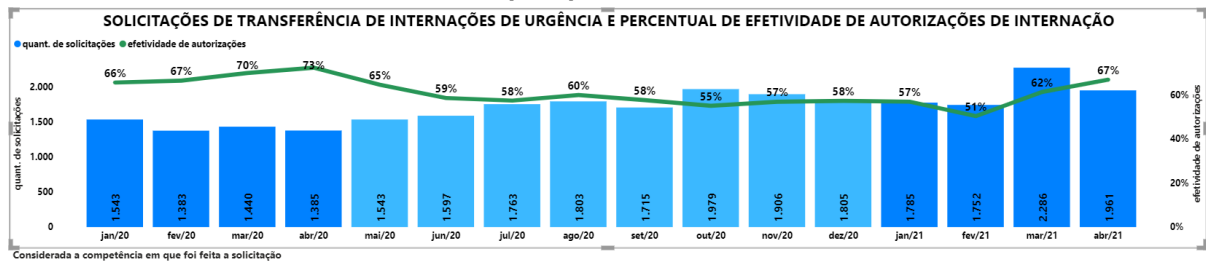

Fonte: BI- Sistema Gerit

Gráfico 10- Solicitações e tempo de regulação de leitos de UTI Adulto, série histórica por quadrimestre, 2021-2020

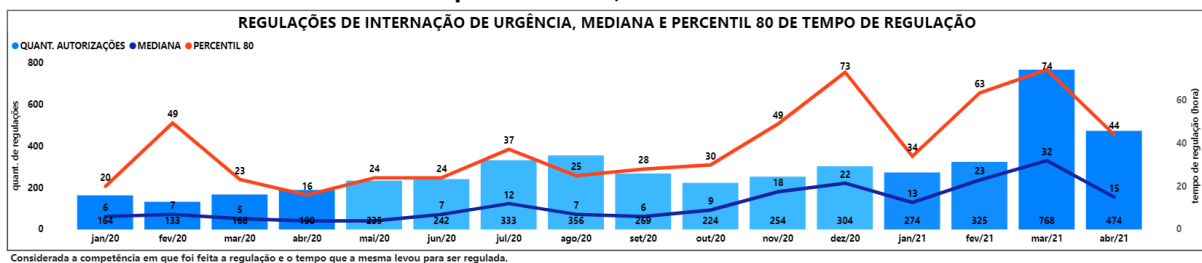

Fonte: BI- Sistema Gerit

Gráfico 11- Número de solicitações, internações e efetividade em leitos de UTI Adulto, série histórica por quadrimestre, 2021-2020

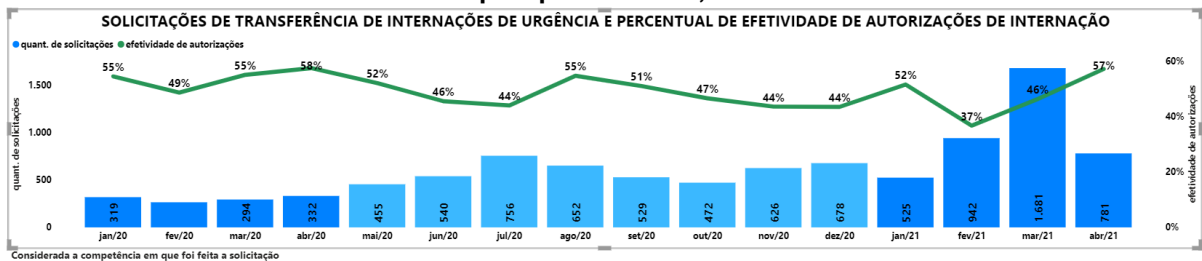

Fonte: BI- Sistema Gerit

Gráfico 12- Solicitações e tempo de regulação de leitos de Enfermaria Pediátrica, série histórica por quadrimestre, 2021-2020

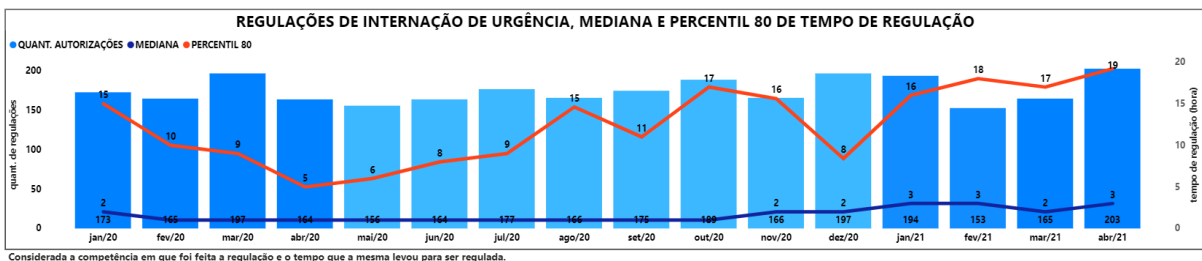

Fonte: BI- Sistema Gerit

Gráfico 13- Número de solicitações, internações e efetividade em leitos de Enfermaria Pediátrica, série histórica por quadrimestre, 2021-2020

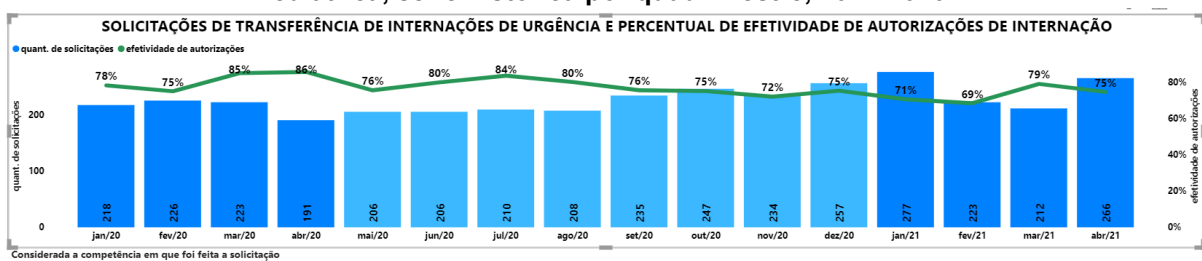

Fonte: BI- Sistema Gerit

Gráfico 14- Solicitações e tempo de regulação de leitos de UTI Pediátrica, série histórica por quadrimestre, 2021-2020

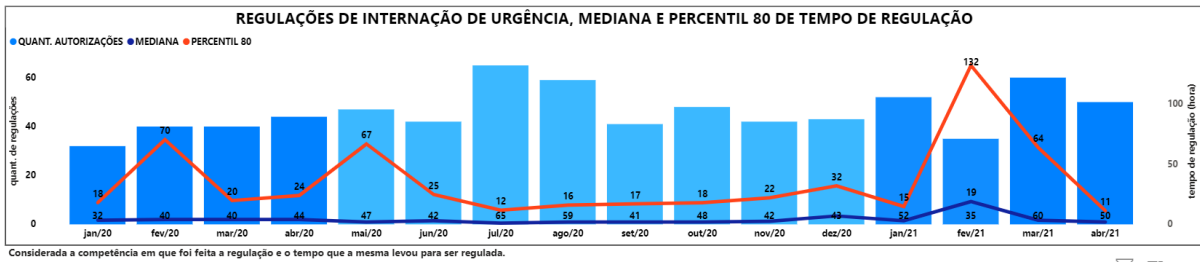

Fonte: BI- Sistema Gerint

Gráfico 15- Número de solicitações, internações e efetividade em leitos de UTI Pediátrica, série histórica por quadrimestre, 2021-2020

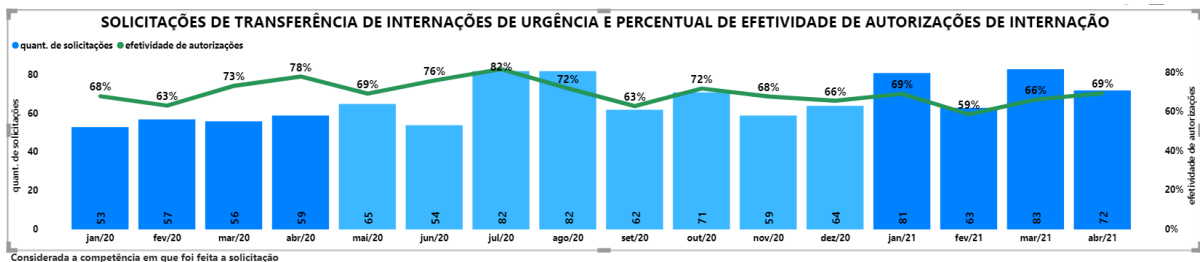

Fonte: BI- Sistema Gerint

Gráfico 16- Solicitações e tempo de regulação de leitos de UTI Neonatal, série histórica por quadrimestre, 2021-2020

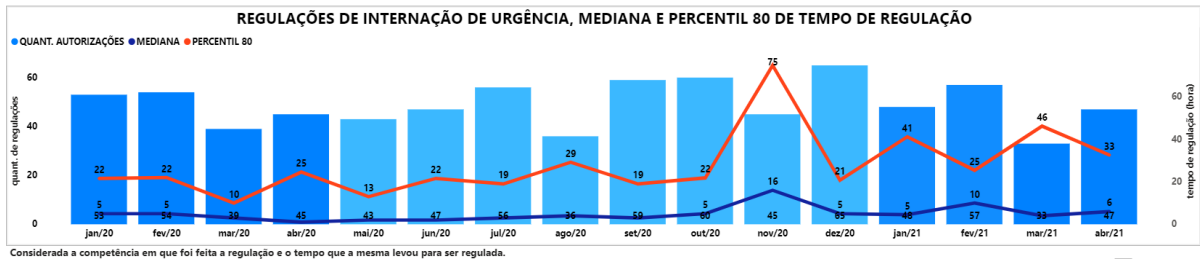

Fonte: BI- Sistema Gerint

Gráfico 17- Número de solicitações, internações e efetividade em leitos de UTI Neonatal, série histórica por quadrimestre, 2021-2020

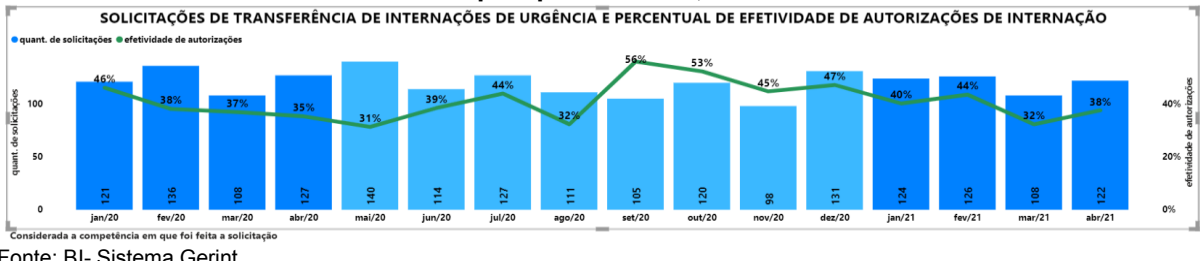

Fonte: BI- Sistema Gerint

Gráfico 18- Solicitações e tempo de regulação de leitos de Psiquiatria, série histórica por quadrimestre, 2021-2020

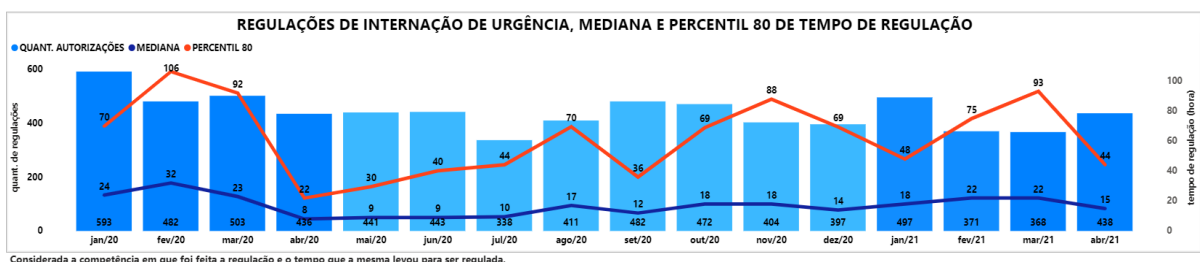

Fonte: BI- Sistema Gerint

Gráfico 19- Número de solicitações, internações e efetividade em leitos de Psiquiatria, série histórica por quadrimestre, 2021-2020

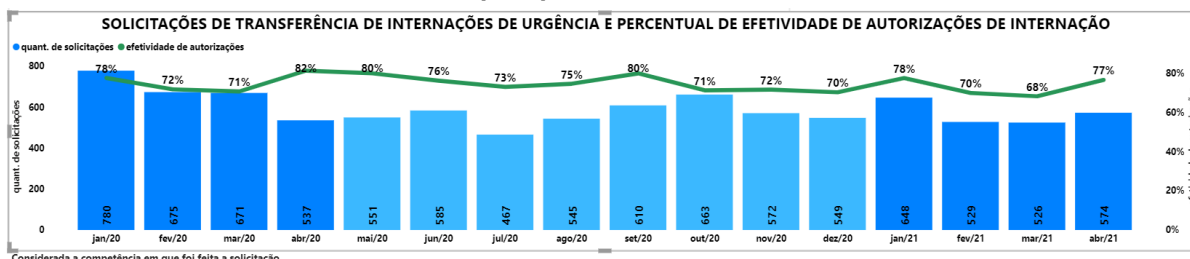

Fonte: BI- Sistema Gerint

13.2 Regulação Ambulatorial

Tabela 118- Oferta de consultas iniciais dos serviços hospitalares, por quadrimestre 2021

Prestadores hospitalares	Quadrimestre		
	Oferta	Bloqueio	% Bloqueio
Irmandade da Santa Casa de Misericórdia de Porto Alegre	15.417	4.021	26,1
Hospital São Lucas da PUCRS	3.531	1.145	32,4
Hospital de Clínicas de Porto Alegre	11.802	6.721	56,9
Hospital Nossa Senhora da Conceição	15.615	6.903	44,2
Hospital Fêmina	4.301	1.611	37,4
Hospital Cristo Redentor	2.059	540	26,2
Hospital Materno Infantil Presidente Vargas	4.808	1.200	24,9
Hospital Independência	7.584	5.459	72,0
Hospital Banco de Olhos	3.932	31	0,8
Hospital da Restinga e Extremo-Sul	4.470	1.924	43,0
Instituto de Cardiologia	6.021	469	7,8
Associação Hospitalar Vila Nova	4.203	1.296	30,8
Total	83.743	31.320	37,4

Fonte: Gercon.

Do total de 83.743 consultas iniciais ofertadas nos serviços hospitalares neste quadrimestre, foram bloqueadas 31.320 consultas, representando uma taxa de bloqueio de 37,4%, a qual está relacionada com as restrições de atendimento ocasionadas pela pandemia de Covid-19.

Tabela 119- Oferta de exames regulados, por quadrimestre 2021

Exame	Quadrimestre		
	Oferta	Bloqueio	% Bloqueio
Audiometria	2.468	681	27,5
Cateterismo	344	33	9,5
Cintilografia	310	10	3,2
Colonoscopia	2.448	492	20,0
Densitometria óssea – radiodiagnóstico	1.164	0	0
Ecocardiografia	1.186	127	10,7
Ecografia	13.337	3.426	25,6
Eletrocardiograma	14.792	5.785	39,1
Eletroencefalograma	319	0	0
Eletroneuromiografia	174	107	61,4
Endoscopia digestiva alta	2.560	278	10,8
Holter 24 horas	367	32	8,7

Mamografia (bilateral)	12.207	174	1,4
Monitorização ambulatorial de pressão arterial - adulto	134	6	4,4
Potencial evocado auditivo	28	5	17,8
Potencial evocado visual	4	1	25
Radiografia odontológica	5.091	952	18,6
Radiografia simples	28.083	397	1,4
Ressonância magnética c/ sedação	0	0	0
Ressonância magnética s/ sedação	462	0	0
Teste de esforço ou teste ergométrico	1.303	36	2,7
Tomografia computadorizada	3.119	2.035	65,2
Total	89.900	14.577	16,2

Fonte: Gercon e SISREG.

Neste quadrimestre, foram ofertados 89.900 exames regulados. Em decorrência da pandemia, no período em análise ocorreu o bloqueio de 14.577 procedimentos, totalizando 16,2% de taxa de bloqueio de exames regulados.

Gráfico 20- Fila de espera por consulta médica especializada no município de Porto Alegre, por mês de 2021

Gráfico 20- Fila de espera por consulta médica especializada no município de Porto Alegre, por mês de 2021

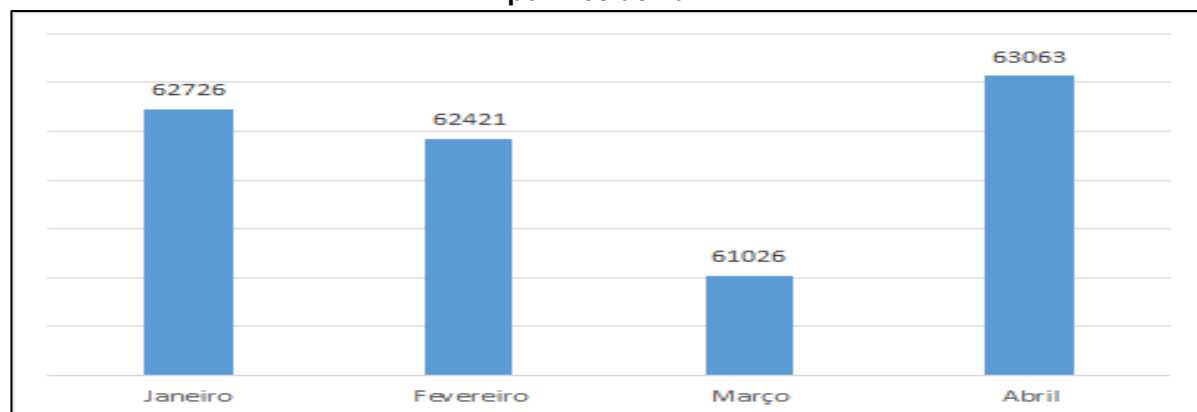

Fonte:Gercon

14. ASSISTÊNCIA FARMACÊUTICA

Quadro 23- Indicadores por etapa do ciclo da Assistência Farmacêutica, por quadrimestre 2021

Etapa	Tipo de indicador	Indicador	Método de cálculo	Responsável	1º Quadrimestre
AQUISIÇÃO	Processo	Nº de solicitações de troca de marca	Nº de solicitações de troca de marca no período	COMEL	27
AQUISIÇÃO	Processo	% de itens que tiveram troca de marca atendidas	itens que tiveram troca de marca / total de itens que tiveram solicitação de troca x100	COMEL	96,30%
AQUISIÇÃO	Processo	Nº de solicitações de prorrogação de prazo de entrega	Nº de solicitações de prorrogação de prazo de entrega no período	COMEL	21
AQUISIÇÃO	Processo	% de itens que tiveram prorrogação de prazo de entrega atendidas	Pedido de prorrogação para o prazo de entrega aceito / total de pedidos em que foram solicitada prorrogação de prazo de entrega x100	COMEL	57,20%
AQUISIÇÃO	Processo	Nº pareceres para a Notificação de penalizações	Nº pareceres para a Notificação de penalizações	COMEL	12
AQUISIÇÃO	Processo	Nº de solicitações de pedido de Cancelamento de contrato	Nº de solicitações de pedido de Cancelamento de contrato no período	COMEL	1
AQUISIÇÃO	Processo	% pedido de Cancelamento de contrato atendidos	pedido de Cancelamento de contrato / total de cancelamentos solicitados x 100	COMEL	0,00%
AQUISIÇÃO	Resultado	% ITENS SEM REGISTRO DE PREÇO	(Itens sem registro de preço ativo / total de itens com solicitação de registro de preço) *100	CAF-SMS	33,00%

PROGRAMAÇÃO	Processo	% de itens da REMUME com solicitação de compra única	(nº itens adquiridos por compra única no quadrimestre/ total de itens da REMUME) *100	CAF-SMS	2,30%
PROGRAMAÇÃO	Estrutura	Presença de profissional responsável pelo dispensário que atua exclusivamente na gestão de estoque e dispensação de medicamentos	• % FDs e US que há funcionário responsável pelo dispensário que atua exclusivamente na gestão de estoque e dispensação de medicamentos	APOIO FARMACÊUTICO	26,47%
PROGRAMAÇÃO	Estrutura	Presença de auxiliar de farmácia	% de US com auxiliar de farmácia	APOIO FARMACÊUTICO	18,98%
PROGRAMAÇÃO	Estrutura	Presença de farmacêutico	% de US com farmacêutico	APOIO FARMACÊUTICO	13,14%
PROGRAMAÇÃO	Processo	Nº de visitas à US por quadrimestre	VISITAS NO QUADRIMESTRE DIVIDIDO PELO NÚMERO DE US * 100	APOIO FARMACÊUTICO	76,19%
PROGRAMAÇÃO	Processo	US com realização de inventário total no quadrimestre	MÉDIA DE US COM inventário total	APOIO FARMACÊUTICO	63,32%
PROGRAMAÇÃO	Processo	US com realização de inventário pontual neste quadrimestre	MÉDIA DE US COM inventário pontual	APOIO FARMACÊUTICO	90,62%
PROGRAMAÇÃO	Resultado	Medicamentos atendidos por E22 neste quadrimestre (via CAF - relatório GMAT)	MÉDIA DE medicamentos enviados por e-22 as US	APOIO FARMACÊUTICO	1.057
PROGRAMAÇÃO	Resultado	Nº de US atendidas por E22 (via CAF - relatório GMAT)	MÉDIA DE e-22 enviadas por US	APOIO FARMACÊUTICO	8
PROGRAMAÇÃO	Resultado	Valor financeiro dos itens perdidos por vencimento	produtos perdidos por vencimento X preço unitário	APOIO FARMACÊUTICO	22.159,41
PROGRAMAÇÃO	Resultado	Taxa do recurso aplicado no período referente a itens	(produtos perdidos por vencimento X preço unitário) / gasto do	APOIO FARMACÊUTICO	0,35%

		perdidos por vencimento.	quadrimestre x100		
ARMAZENAMENTO	Resultado	Valor financeiro dos itens remanejados para evitar o vencimento	produtos remanejados X preço unitário	APOIO FARMACÊUTICO	R\$ 566.026,65
ARMAZENAMENTO	Resultado	Taxa do recurso financeiro no período referente aos itens remanejados.	(produtos remanejados X preço unitário) / gasto do quadrimestre x100	APOIO FARMACÊUTICO	8,95%
ARMAZENAMENTO	Resultado	•Valor financeiro dos produtos perdidos por desvio de estoque (ESTOQUE FÍSICO OU PERDA POR INSERVÍVEL).	produtos perdidos por divergência de estoque X preço unitário	APOIO FARMACÊUTICO	-R\$ 144.702,70
ARMAZENAMENTO	Resultado	Taxa do recurso aplicado no período referente a perdas por desvio de estoque.	(produtos perdidos POR DIVERGÊNCIA X preço unitário) / gasto do quadrimestre x100	APOIO FARMACÊUTICO	-2,29%
CUIDADO FARMACÊUTICO	Resultado	•Consulta farmacêutica à paciente em uso de medicamentos Potencialmente Perigosos ou de formas farmacêuticas complexas, REGISTRADOS EM SISTEMA INFORMATIZADO ou Formulário Próprio	Nº de atendimentos farmacêuticos em uso de medicamentos Potencialmente Perigosos ou de formas farmacêuticas complexas REGISTRADOS EM SISTEMA INFORMATIZADO ou Formulário Próprio / 1.000 pacientes em que foram dispensados medicamentos nas Farmácias distritais no quadrimestre registrados no sistema DIS	FARMA FD	2,03
CUIDADO	Resultado	Consulta do	Nº Atendimentos	FARMA FD	262,15

FARMACÊUTICO		farmacêutico para orientação sobre a utilização do glicosímetro, REGISTRADOS EM SISTEMA INFORMATIZADO ou Formulário Próprio	farmacêuticos para orientação sobre a utilização do glicosímetro, REGISTRADOS EM SISTEMA INFORMATIZADO ou Formulário Próprio / 1.000 Pacientes Cadastrados no Programa Municipal para Insumos para Diabetes		
DISPENSAÇÃO	Processo	Intervenções Farmacêuticas por aspectos Técnicos a cada mil receitas.	Intervenções Farmacêuticas mensais por aspectos Técnicos/ mil receitas atendidas mês	FARMA FD	7,48
DISPENSAÇÃO	Estrutura	Pacientes não atendidos no período por falta de RH nas FDs.	Quantidade de horas em que houve a necessidade de encerramento da distribuição de fichas antes do horário regular* taxa de pacientes atendido hora no período	FARMA FD	2025
DISPENSAÇÃO/SELEÇÃO	Resultado	Solicitação de Adequação de Medicamentos à REMUME/ mil pacientes atendidos nas FD's	Solicitação de Adequação de Medicamentos à REMUME mensais / mil pacientes atendidos no quadrimestre	FARMA FD	0,20
DISPENSAÇÃO	Processo	% Adesão a solicitação pactuada em Ficha de Retorno	(Nº de fichas de retorno aceites/Nº de fichas de retornos feitas) *100	FARMA FD	56,07%
DISTRIBUIÇÃO	Resultados	Porcentagem de pedidos entregues com	Nº de pedidos entregues com tempo de	NDM/CAF	100%

		taxa de ressurgimento que garanta a disponibilidade dos medicamentos	ressurgimento menor ou igual a 40 dias / N° total de pedidos entregues / 100		
DISTRIBUIÇÃO	Resultados	% de pedidos entregues às US e FDs com número divergente de volumes	N° pedidos entregues com número divergente de volumes / N° total de pedidos entregues * 100	NDM/CAF	0,07
DISTRIBUIÇÃO	Resultados	% de pedidos entregues com número divergente de lote	N° de pedidos entregues com divergência nos lotes entregues / N° total de pedidos entregues * 100	NDM/CAF	0,0669
DISTRIBUIÇÃO	Resultados	% de pedidos entregues às US e FDs com quantidades divergentes	N° pedidos entregues com quantidades divergentes / N° total de pedidos entregues * 100	NDM/CAF	0,47
DISTRIBUIÇÃO	Resultados	% de pedidos entregues às US e FDs com avarias no destino	N° pedidos entregues com avarias no destino / N° total de pedidos entregues * 100	NDM/CAF	0
SELEÇÃO	Resultados	% dos medicamentos da REMUME revisados pela CFT;	(Quantidade de medicamentos da REMUME revisados nos últimos 2 anos / N° de Medicamentos da REMUME) * 100	CFT	100,00%
SELEÇÃO	Resultados	N° de Reuniões da CFT por Quadrimestre	N° de reuniões/ quadrimestre	CFT	1,00
SELEÇÃO	Processo	• %Resposta às sugestões de inclusão e exclusão da REMUME / ano;	(N° de solicitações avaliadas/ total de solicitações) *100	CFT	75,00%
DISPENSAÇÃO / CUIDADO	Resultado	Taxa de medicamentos da REMUME avaliados quanto ao critério de recomendação para idosos	N° de medicamentos da REMUME revisados / N° de Medicamentos da REMUME) * 100	CURAME	20,00%

DISPENSAÇÃO / CUIDADO	Resultado	Realização de capacitações, orientações técnicas e recomendações quanto ao uso racional de medicamentos	Nº de capacitação, orientações técnicas e recomendações por quadrimestre	CURAME	1,00
--------------------------	-----------	--	---	--------	------

Fonte: Relatórios gerenciais e dados enviados por cada setor responsável da CAF SMS/POA.

Tabela 120- Número de Unidades distribuídas e recursos financeiros vinculados a medicamentos da REMUME, entregues nas Unidades de Saúde, por quadrimestre 2021

Tipo de Medicamento	Quadrimestre	
	1º	
	Unidades Distribuídas	Recurso financeiro aplicado (R\$)
Básicos	62.530.347	7.831.410,05
Controlados	17.001.932	2.935.939,17
Total	79.532.279	10.767.349,22

Fonte: Sistema GMAT. Cálculo de valores é baseado no valor unitário do medicamento em pregão, apresentado na Nota fiscal inserida no sistema, quando do recebimento.

Tabela 121- Unidades distribuídas e recursos financeiros vinculados de medicamentos de Programas do Ministério da Saúde, por quadrimestre 2021

Tipo de Medicamento	Quadrimestre	
	1º	
	Unidades Distribuídas	Recurso financeiro aplicado (R\$)
Saúde da Mulher	77.178	310.211,34
Insulinas	500.162	1.196.097,70
Total	577.340	1.506.309,04

Fonte: Sistema GMAT.

Tabela 122- Unidades de insumos do Programa do Diabetes distribuídos e recursos financeiros utilizados, por quadrimestre 2021

Insumos do diabetes	Quadrimestre	
	1º	
	Unidades Distribuídas	Recurso financeiro aplicado (R\$)
Fitas Reagentes	2.446.950	845.425,07
Lancetas	1.452.850	218.012,03
Seringas Insulina	306.560	61.602,04
Total	4.206.360,00	1.125.039,14

Fonte: Sistema GMAT.

Tabela 123- Número de pessoas atendidas nos dispensários das Unidades de Saúde e média de medicamentos entregues por pessoa, por quadrimestre 2021

Gerência Distrital	Nº guichês	Quadrimestre		
		1º		
		Nº de pessoas atendidas	Nº de medicamentos entregues	Média de medicamentos por pessoa
Centro	4	11.001	34.428	3,13
GCC	21	61.062	139.266	2,28
RES	12	53.254	133.548	2,51
LENO	22	61.647	147.698	2,40
NEB	26	78.508	193.128	2,46
NHNI	12	38.597	91.846	2,38
PLP	22	86.957	208.290	2,40
SCS	17	60.769	150.244	2,47
Total	136	451.795	1.098.448	2,50

Fonte: Relatório DIS.

Tabela 124- Número de pessoas atendidas nas Farmácias Distritais e média de medicamentos entregues por pessoa, por quadrimestre 2021

Farmácias Distritais	Nº guichês	Quadrimestre		
		1º		
		Nº de pessoas atendidas	Nº de medicamentos entregues	Média de medicamentos por pessoa
Farroupilha	6	34.611	97.626	2,82
Vila dos Comerciantes	5	26.888	68.851	2,56
Restinga	5	26.075	73.421	2,82
Bom Jesus	8	25.627	67.864	2,65
Sarandi	7	35.775	93.972	2,63
IAPI	8	30.697	86.097	2,80
Navegantes	4	17.344	45.442	2,62
Murialdo	6	32.812	83.385	2,54
Camaquã	4	25.218	67.575	2,68
Santa Marta	6	27.970	77.980	2,79
Total de pessoas atendidas nas FD e guichês	59	283.017	762.195	2,69
Pessoas/guichê/dia		4.831 Pessoas/Guichê/Dia útil		
Pessoas/guichê/hora		6 Pessoas/Guichê/hora		
Tempo médio de atendimento pessoa atendida		10 Minutos por Pessoa Atendida		

Fonte: Relatório DIS.

Tabela 125- Número de receitas atendidas no Pronto Atendimento Cruzeiro do Sul, por quadrimestre 2021

Serviço	Quadrimestre
	1º
PACS	5.973

Fonte: Relatório de Produção da Coordenação de Assistência Farmacêutica, baseado em dados fornecidos pelo farmacêutico do PACS. CAF/DR. P.F- Plantões Farmacêuticos.

Tabela 126- Número de receitas atendidas nos Serviços Especializados, por quadrimestre 2021

Serviços Especializados	Guichês	Receitas Atendidas	Quadrimestre				
			1º				
Farmácia			PsV SAE	PV SAE	PV SAE 1ºA	P.A.E.-SES	P.A.A
SAE Santa Marta	1	5.474	0	229	34	10	99
SAE Santa Marta HEPATITES	1	-	-	168	139	-	-
SAE CSVC	2	8.665	34	12	5	23	416
SAE IAPI	1	5.661	15	14	6	17	291
Homeopatia	1	7	0	0	0	0	0
Total	7	19.807	49	423	184	50	806

Fonte: Dados fornecidos pelos farmacêuticos dos respectivos SAEs- CAF/DR PsV SAE = Pacientes sem Vínculo com o SAE; PV SAE = Pacientes Vinculados ao SAE; PV SAE 1ºA = Pacientes Vinculados ao SAE em 1º Atendimento; P.A.E. SES/RS = Processos Administrativos enviados à SES/RS; P.A.A. = Processos Administrativos Atualizados para a SES/RS. S.M. = Santa Marta

Os indicadores para a Assistência Farmacêutica foram organizados e padronizados de acordo com a etapa de seu ciclo. Em relação à etapa de Aquisição

verifica-se uma elevada taxa de troca de marca dos produtos adquiridos, número de solicitações dos fornecedores quanto à prorrogação do prazo de entrega e número de solicitações de cancelamento de contrato, tais ações visam diminuir as faltas de medicamentos por permitirem a maior disponibilidade de itens à SMS. Uma das possíveis causas está nos problemas logísticos da pandemia da COVID-19 que impactaram diretamente o setor farmacêutico gerando atrasos de entrega. Outro indicador que demonstra esse impacto é o percentual de medicamentos da REMUME sem registro de preço, em que 33% dos itens estão sem registro de preço ativo. Cabe ressaltar que as solicitações de fornecedores passam pela análise técnica da COMEL quanto à documentação sanitária exigida pelos órgãos de fiscalização, garantindo que tais medicamentos adquiridos e seus respectivos produtores estejam em conformidade com a regulamentação sanitária vigente para a produção de medicamentos.

Quanto ao armazenamento, a análise dos indicadores permite verificar que as perdas relacionadas ao vencimento de medicamentos atingiram padrões muito próximos aos preconizados na literatura, onde são aceitas perdas de até 0,2% do recurso financeiro total com medicamentos. Neste quadrimestre as perdas resultantes de vencimentos corresponderam a 0,35% (R\$22.159,41). A taxa de vencimento explica-se devido ao envio pela SES-RS de itens do componente estratégico com prazo de validade exíguos, os quais, apesar de representarem apenas 5,56% do total de itens disponíveis nas Unidades de Saúde, foram responsáveis por 49,85% do total das perdas por vencimento neste quadrimestre, o que reforça a importância das etapas de aquisição e programação para o bom gerenciamento de estoques, evitando-se perdas. Em contrapartida a taxa de remanejamento (alocação de medicamentos em outros pontos a fim de evitar o vencimento), indicador relacionado ao trabalho das Farmacêuticas Apoiadoras, foi de 8,95% (R\$ 566.026,65) do recurso aplicado no quadrimestre, valor 25 vezes maior que a taxa de vencimento neste quadrimestre, o que demonstra controle sobre a logística dos medicamentos e alocação de recursos.

Nesta etapa estão também os indicadores ligados diretamente ao trabalho do Apoio Farmacêutico. Ocorreram visitas técnicas em 76,19% das US para auxílio nos inventários e capacitações/treinamentos das equipes. Realizaram-se inventários totais para a verificação das divergências entre os estoques físico e virtual em 63,32% das US e durante o mesmo período, 90,62% das US efetuaram inventários pontuais. Essas ações em conjunto resultaram na verificação dos valores perdidos com essas discrepâncias, os quais representam 2,29% do valor financeiro aplicado no quadrimestre e somam um montante de (R\$ 144.702,70). Cabe salientar que esse impacto financeiro é também resultado de questões que envolvem os recursos humanos nesses serviços, verifica-se que apenas 26,47% das US contam com a presença de profissional responsável pelo dispensário que atua exclusivamente na gestão de estoque e dispensação/entrega de medicamentos. Em apenas 18,98%

das US tem em sua equipe a presença de auxiliar de farmácia e em 13,14% das US contam com profissional farmacêutico. Foram aproximadamente 600 atendimentos farmacêuticos nesses serviços.

Além do controle de estoques e pedidos mensais, as farmacêuticas apoiadoras realizam o envio de pedido extra às USs de medicamentos que compõem a REMUME. Verificou-se que, em média, cada US recebeu 8 envios extras. O número relativamente alto de pedidos extras pode estar relacionado à reestruturação da APS em função da ampliação do número de casos da COVID-19 e conseqüente aumento de consumo. Durante o período essa logística de envio de medicamentos se demonstrou fundamental para que as USs estivessem abastecidas com os medicamentos necessários para o atendimento da população.

Neste quadrimestre, foram distribuídas 79.532.279 unidades de medicamentos da REMUME, o recurso financeiro aplicado foi de R\$ 10.767.349,22. Em relação ao Programa Saúde da Mulher e às Insulinas, de fornecimento do Ministério da Saúde, foram distribuídas 577.340 unidades de medicamentos.

A melhoria nos processos de trabalho, somada a uma queda significativa no absenteísmo, melhorou o andamento das atividades, permitindo que o tempo de dias de ressuprimento ficasse sempre abaixo de 40 dias, garantindo 100% da meta .. Foram redesenhados fluxos de separação e conferência, bem como na organização dos atendimentos das requisições, que permitiram se atender a tempo todas as US e ainda com nenhum pedido entregue com avarias.

Pelo Programa Municipal de Distribuição de Insumos Para o Diabetes (PMDID) os pacientes recebem aparelho para leitura e medição de açúcar no sangue, seringas para aplicação de insulina, tiras reagentes e lancetas. São elegíveis para o programa portadores de diabetes mellitus tipos 1 e 2 em uso de insulina e portadoras de diabetes mellitus pré-gestacional e gestacional. Nesse quadrimestre houve um total de 1218 solicitações e 1.704 consultas farmacêuticas, dessas 1300 referente a pacientes novos no programa, totalizando 7783 pacientes ativos. Durante a consulta o farmacêutico onde se verificam a técnica de aplicação, o armazenamento adequado e o manejo efetivo da hipo e hiperglicemia desses pacientes. Foram distribuídas 4.206.360 unidades de insumos do programa, com aplicação de um recurso financeiro de R\$ 1.125.039,14.

Quanto aos atendimentos farmacêuticos nas Farmácias Distritais há em média 7,48 atendimentos farmacêuticos com necessidade de intervenção a cada mil dispensações nas FDs e 219 atendimentos farmacêuticos a cada mil pacientes cadastrados no Programa Municipal de Insumos para Diabetes. Quanto ao atendimento das Farmácias Distritais salientamos a importância do serviço de entrega pelos auxiliares de farmácia, os quais permitem termos uma estimativa baixa de pacientes não atendidos no período por falta de RH nas FD. Apesar do déficit de RH ter reduzido consideravelmente, temos ainda como fator limitante o

número de guichês de atendimento, mantendo ainda a necessidade de encerramento da distribuição de fichas antes do horário regular de fechamento, neste quadrimestre a estimativa auferida foi de 2.025 pessoas não atendidas por encerramento de senhas em um contexto em que as FDs atenderam 283.017 pessoas atendidas e 762.195 dispensações realizadas.

As 10 FDs são responsáveis por aproximadamente 38% de todas as pessoas atendidas nos serviços que contam com assistência farmacêutica no município, com um tempo médio de 10 minutos por Pessoa Atendida.

Na Atenção Primária à Saúde, ocorreram 1.698 atendimentos farmacêuticos para orientação quanto ao uso dos medicamentos, em especial para quanto ao uso da caneta aplicadora de insulina, que passou a ser disponibilizada pelo Ministério da Saúde em neste quadrimestre a um grupo maior de pessoas com diabetes que se enquadram nos critérios estabelecidos em nota técnica nº2/2021. Destes atendimentos, 33,8% ocorreram nas FDs sem a necessidade de deslocamento dos usuários até as US para confecção de nova prescrição, reduzindo o impacto sobre a disponibilidade de consultas na APS.

Foram atendidas 5.973 receitas no Pronto Atendimento Vila dos Comerciários (PACS), esse número de atendimento está relacionado a manutenção da tenda específica para atendimento de pacientes com sintomas gripais.

No que tange a Comissão de Farmácia e Terapêutica (CFT) ocorreu uma reunião neste quadrimestre as quais de forma remota em cumprimento das medidas de enfrentamento à pandemia causada pelo novo Coronavírus (COVID-19). Apesar disso, todas as solicitações de alteração, inclusão e/ou exclusão enviadas foram avaliadas e respondidas pela comissão. Quanto aos processos judiciais, para os quais são solicitadas respostas técnicas à CAF, a taxa de processos administrativos judiciais para obtenção de medicamentos do componente básico manteve-se baixo 8,70% neste quadrimestre, tal situação reflete a necessidade da CFT de atuar dinamicamente a fim de analisar os dados de judicialização para verificar as principais demandas da população. Ainda permanecem significativas as demandas judiciais para medicamentos fora das listas do SUS e do componente especializado, as quais somam respectivamente 43,48% e 30,43% do total de solicitações.

Quanto a Comissão para Uso Racional de Medicamentos (CURAME) temos a colocar que a primeira reunião ocorreu no 1º quadrimestre e definiu o regimento e composição da comissão, bem como a realização de capacitações quanto ao uso racional de medicamentos e a revisão da REMUME quanto aos medicamentos potencialmente perigosos para o uso em idosos.

15. VIGILÂNCIA EM SAÚDE

A Diretoria de Vigilância em Saúde, no primeiro quadrimestre de 2021, intensificou seus esforços para a efetivação do processo de vacinação contra a Covid-19 na cidade. No dia 20 de janeiro de 2021 iniciou-se a vacinação contra o coronavírus na capital. A primeira instituição a receber a vacinação foi o Asilo Padre Cacique, numa ação extramuros da SMS. Os primeiros grupos populacionais a serem imunizados foram os profissionais de saúde e idosos institucionalizados. Além das ações rotineiras da Diretoria Vigilância em Saúde (DVS), a concentração de esforços de toda equipe da DVS teve como objetivo principal neste primeiro quadrimestre a imunização da cidade contra a Covid-19 para, assim, controlar a progressão da pandemia.

No início de 2021 o município de Porto Alegre, juntamente com o Estado do Rio Grande do Sul, sofreu com o recrudescimento da pandemia de Sars-CoV-2. No dia 12 de fevereiro de 2021, a Vigilância em Saúde de Porto Alegre emitiu alerta para atendimento a casos suspeitos de Covid-19, que fosse provenientes de regiões que possuíam transmissão comunitária de Variantes de Atenção (VOC) do Sars-Cov-2, a saber: Reino Unido (VOC 202012/01), África do Sul (501Y.V2) e região Norte do Brasil, pois em alguns estados já havia transmissão comunitária da Variante de Atenção P.1. No dia 02 de março de 2021, em nota conjunta com o Centro Estadual de Vigilância em Saúde e o Hospital de Clínicas de Porto Alegre, a Vigilância em Saúde declarou a transmissão comunitária em Porto Alegre da Variante de Atenção P.1. do Sars-CoV-2. Na ocasião, foram identificados 21 casos de pessoas residentes em Porto Alegre com a nova variante. Em 13 dos 21 casos não foi possível estabelecer contato com pessoas que haviam viajado para localidades específicas – caracterizando a transmissão comunitária.

Com a circulação da VOC P.1. a capital teve no mês de março de 2021 o maior número de casos positivos, internações e óbitos por SRAG em um único mês desde o início da pandemia de Sars-CoV-2.

A equipe da DVS, apesar do quadro de pessoal reduzido, manteve todas as demais ações de sua competência. Graças às ações de vigilância ambiental, no dia 09 de abril de 2021 a DVS emitiu alerta epidemiológico para febre amarela, após uma epizootia de PNH (morte de Primata Não Humano) no bairro Lageado, que teve confirmação laboratorial positiva para o vírus da febre amarela. Após este evento, o CEVS/SES/RS declarou Porto Alegre como área afetada, ou seja, com circulação do vírus da febre amarela, em 10 de abril de 2021. Foi a primeira ocorrência na história de epizootia em PNH por febre amarela na capital.

Centro de Informações Estratégicas em Vigilância em Saúde - CIEVS Municipal

O CIEVS Porto Alegre integra a Rede Nacional de Vigilância, Alerta e Resposta às Emergências em Saúde Pública (Rede CIEVS) do Ministério da Saúde,

que tem como objetivo o monitoramento de rumores e de informações estratégicas para a Vigilância em Saúde, a promoção de ações de comunicação dentro da rede para a detecção precoce, alerta e resposta às emergências em saúde pública. Dentre as atividades realizadas, estão:

- monitoramento de eventos, de qualquer natureza, que possam constituir um potencial de emergência em saúde pública, em nível local, regional, nacional ou internacional;
- análise de situação de saúde de indicadores multirrisco, como mecanismo central da gestão das emergências em saúde pública;
- coleta, consolidação, análise e disseminação de informações referentes a eventos relacionados à saúde;
- articulação entre diferentes órgãos e instituições envolvidos na preparação à resposta às emergências em saúde pública;
- apoio à resposta em emergências em saúde pública.

Quadro 24- Atividades principais realizadas pelo CIEVS, de 2019 à 1º quadrimestre de 2021

Atividade	2021
Realização de sala de situação	semanal
Reuniões ordinárias do GT CIEVS	quinzenal
Produção de boletins informativos, alertas de risco epidemiológico e informes	quinzenal
Avaliação do nível de resposta do Plano de Contingência das Arboviroses e preenchimento semanal da planilha de monitoramento do plano no drive da SMS.	semanal
Busca de rumores com as ferramentas <i>tweetdeck</i> e no https://healthmap.org/pt/	diário
Atualização casos de arboviroses - mapa temático Dengue -	semanal
Atualização monitoramento ambiental Leishmaniose- mapa temático leishmaniose	mensal
Estruturação do banco de dados destinado ao georreferenciamento dos casos de Covid-19, produção das camadas do número de casos e incidência por bairro	semanal
Atualização mapas de casos COVID	semanal
Produção de dados georreferenciados dos casos da Covid-19 por território de atuação da Atenção Primária em Saúde para auxiliar no monitoramento de casos.	semanal
Elaboração de projetos para utilização de recursos federais	Um projeto
Participação no BI SMS	por demanda
Assinatura do termo de adesão e cooperação ao sistema InfoDengue.	realizado

Manutenção da parceria do InfoDengue, um sistema de alerta para arboviroses baseado em dados híbridos gerados por meio da análise integrada de dados minerados a partir da Web social e de dados climáticos e epidemiológicos. Dados relativos a Porto Alegre se encontram no site: https://info.Dengue.mat.br/report/RS/4314902/202109	semanal
Participação das plenárias do CIEVS NACIONAL.	semanal
Participação do GT Territorialização/SMS.	Por demanda
Montagem da sala do CIEVS com recursos oriundos do Ministério da Saúde.	realizado
Estruturação da equipe mínima do CIEVS e do grupo de trabalho CIEVS/DVS.	realizado

Fonte: CIEVS/DVS

Semanalmente, o CIEVS realiza reuniões de sala de situação, com participação das áreas afins: epidemiológica, sanitária e ambiental, conforme assuntos pertinentes para o período, a exemplo da Covid-19, das Arboviroses e de outros agravos, com avaliação de cenário periodicamente, conforme nível de alerta.

O CIEVS também apoia ações de vigilância sanitária e epidemiológica, entre elas a investigação de surtos infecciosos em serviços de saúde, associado ou não a contaminação de produtos. Além disso, realiza a investigação epidemiológica de casos na identificação das novas variantes de atenção (VOC) do Sars-CoV-2.

O CIEVS instituiu a publicação periódica de Boletins Informativos e Informes de ampla divulgação, para subsidiar a comunicação de riscos, tendo como público-alvo profissionais de saúde e a população: http://www2.portoalegre.rs.gov.br/cgvs/default.php?p_secao=994.

No primeiro quadrimestre de 2021 o CIEVS produziu 11 Informes e 02 Boletins Informativos, com ampla divulgação para os públicos

O CIEVS Porto Alegre permanece participando das ações de fortalecimento da Rede CIEVS, promovidas pela esfera nacional. Estruturou equipe exclusiva com dedicação integral e reestruturação de grupo técnico de trabalho, executivo e consultivo, formado pela direção e pelos gerentes das unidades da DVS. O grupo técnico utiliza uma ferramenta digital para disseminação de informações em tempo real, bem como a articulação de estratégias de enfrentamento de situações de risco. Além disso, realizou a montagem de sala provida de equipamentos de informática e de sistema de webconferência, recursos oriundos do MS, para as ações de monitoramento e resposta aos eventos em vigilância em saúde.

Ademais, o CIEVS Porto Alegre está elaborando o Plano Municipal de Resposta às Emergências em Saúde Pública de Porto Alegre, que contará com as

diretrizes e fluxos dos procedimentos a serem adotados em agravos e eventos de diferentes tipologias no município.

A interação entre os setores e participação de técnicos de várias áreas na tomada de decisões torna o CIEVS um Centro articulador, de aprimoramento técnico das ações de vigilância, para detecção precoce de eventos e respostas em tempo oportuno.

15.1 Vigilância Epidemiológica

15.1.1 Vigilância Epidemiológica de Eventos Vitais, Doenças e Agravos

Mortalidade Infantil

Tabela 127- Número de óbitos em menores de um ano de vida, de nascidos vivos e Coeficiente de Mortalidade Infantil (CMI), por Distrito Sanitário, por quadrimestre 2021

Distrito Sanitário	Quadrimestre		
	1º		
	Óbitos N	Nascimentos N	CMI /1000
Centro	3	565	5,3
Centro Sul	3	287	10,5
Cristal	1	88	11,4
Cruzeiro	2	170	11,8
Eixo Baltazar	1	348	2,9
Extremo Sul	0	161	-
Glória	2	205	9,8
Humaitá Navegantes	1	163	6,1
Ilhas	0	39	-
Leste	2	421	4,8
Lomba do Pinheiro	3	254	12,0
Nordeste	2	217	9,2
Noroeste	2	326	6,1
Norte	1	403	2,5
Partenon	6	423	14,2
Restinga	9	318	28,3
Sul	3	319	9,5
Ignorado	2	198	10,1
Total	43	4.902	8,8

Fonte: SIM e SINASC/EVEV/DVS/SMS – Dados provisórios em 10/05/2021. Dados preliminares.

A tabela acima mostra os dados de mortalidade infantil em menores de um ano de vida no período de janeiro a abril de 2021 por distrito de saúde e por número de nascidos vivos. Verifica-se um Coeficiente de Mortalidade Infantil de 8,8/1.000 nascidos vivos no período. A análise dos dados mostrados permite verificar que o maior coeficiente está no distrito da Restinga, com um resultado muito superior ao verificado na cidade (28,3/1.000), seguido pelo distrito Partenon (14,2/1.000), Cruzeiro (11,8/1.000) e Cristal (11,4/1.000). Os menores coeficientes são verificados nos distritos Norte (2,5/1.000) e Eixo Baltazar (2,9/1.000). Não foram registrados óbitos nos distritos Ilhas e Extremo Sul. Na Restinga, 100% das crianças que vieram a óbito têm registro de raça/cor branca, enquanto no Partenon 20% têm raça/cor negra, o que reproduz percentual próximo ao verificado na cidade.

O Comitê de Mortalidade Infantil tem se reunido sistematicamente para identificar as causas e a localização dos óbitos a fim de conhecer melhor as circunstâncias de ocorrência dos mesmos visando atuar na evitabilidade de novos casos, fundamentalmente nas situações relacionadas ao acesso à rede de serviços em tempo oportuno.

Mortalidade Materna

Tabela 128- Causas de óbitos maternos, por Gerência Distrital, por quadrimestre 2021

Causas	Quadrimestre	
	1º	
	Óbitos Maternos	Distrito Sanitário
Covid-19	1	Leste
Total	1	Porto Alegre

Fonte: SIM/EVEV/DVS/SMS –Dados preliminares em 12/5/2021

O único óbito ocorrido de moradora da cidade de Porto Alegre foi de uma gestante migrante, que morreu de Covid-19 após receber assistência adequada. Com idade de 37 anos, a gestante, moradora de Porto Alegre, apresentava fatores de risco já descritos na literatura para desenvolver a forma severa da Covid-19. Os casos de gestantes com Covid-19 estão sendo atentamente acompanhados pelo núcleo de Saúde da Mulher da APS e pelo Comitê de Mortalidade Materna. A ampla vacinação das gestantes tem a potência de reduzir o impacto da infecção pelo vírus da SARS-CoV-2 neste grupo específico.

Óbitos em mulheres em idade fértil

Tabela 129- Número de óbitos de mulher em idade fértil (MIF) e de óbitos no sexo feminino, por Distrito Sanitário, por quadrimestre 2021

Distrito Sanitário	Quadrimestre		
	1º		
	N	MIF	%
Centro	524	27	5,15
Centro Sul	214	24	11,21
Cristal	59	2	3,39
Cruzeiro	121	14	11,57
Eixo Baltazar	152	13	8,55
Extremo Sul	73	10	13,70
Glória	102	7	6,86
Humaitá Navegantes	77	4	5,19
Ihas	16	3	18,75
Leste	215	15	6,98
Lomba do Pinheiro	84	15	17,86
Nordeste	58	6	10,34
Noroeste	297	10	3,37
Norte	195	12	6,15
Partenon	213	19	8,92
Restinga	97	17	17,53
Sul	189	10	5,29

Ignorado	108	25	23,15
Porto Alegre	2.794	233	0

Fonte: SIM/EVEV/DVS/SMS –Dados preliminares em 12/5/21.

Como os demais dados de óbitos, os óbitos de Mulheres em Idade Fértil (MIF) ainda estão em qualificação do banco de dados e, por este motivo, no primeiro quadrimestre a taxa de MIF nos casos com distrito sanitário ‘ignorado’ ainda é alta. Dentre as causas dos óbitos de MIF, 46,6% foram por Doenças Infecto-contagiosas, com destaque ao grupo ‘Outras doenças por vírus’ (que inclui o CID inicialmente utilizado para registros de casos de Covid-19, o que pode estar enviesando esse resultado), ‘Doença pelo vírus da imunodeficiência humana’ e Tuberculose, nesta ordem. Nos distritos sanitários com taxa de MIF mais alta, as principais causas foram Neoplasias (distrito Ilhas) e ‘Outras doenças por vírus’ (distritos Lomba do Pinheiro e Restinga).

Óbitos com causa básica definida

Tabela 130- Número de óbitos com causa básica da morte definida, por quadrimestre 2021

Óbitos	Quadrimestre	
	1º	%
Porto Alegre	5.285	96,5

Fonte: SIM/EVEV/DVS/SMS –Dados provisórios em 12/5/21

Mortalidade Prematura

Tabela 131- Número de óbito prematuros (de 30 a 69 anos) por doenças crônicas não transmissíveis (DCNT) e Taxa de Mortalidade Prematura (TMP), por quadrimestre 2021

População de 30 a 69 anos: 691.945 habitantes	Quadrimestre	
	1º	TMP (/100.000)
Doenças do Aparelho Circulatório (DAC)	200	28,9
Neoplasias	338	48,8
Diabetes	107	15,5
Doenças Aparelho Respiratório (DAR)	50	7,2
Total	695	100,4

Fonte: SIM e IBGE Censo 2010/EVDANT/DVS/SMS – Dados provisórios em 03/05/2021-

Porto Alegre neste 1º quadrimestre de 2021, teve taxa de mortalidade prematura por Doenças Crônicas Não Transmissíveis de 100,4 pessoas por 100.000 habitantes. As Neoplasias são as DCNT que mais geram mortalidade prematura, numa taxa de 48,8 pessoas por 100.000 habitantes

15.1.2 Vigilância das Doenças Não Transmissíveis

Câncer de colo uterino

Tabela 132- Número de exames citopatológicos do colo do útero coletados, de exames com resultado alterado*, por Gerência Distrital, por quadrimestre 2021

Gerência Distrital	Quadrimestre		
	1º		
	Exames coletados	Exames alterados	% de exames alterados
Centro	202	10	5,0
GCC	1.210	01	0,1
LENO	798	03	0,4
NEB	1.102	04	0,4
NHNI	579	02	0,3
PLP	1.377	13	0,9
RES	676	01	0,1
SCS	954	05	0,5
Total	6.898	39	0,6

Fonte: SISCOLO e SISCAN/EVDANT/DVS/SMS - *Excluídas lesões de baixo grau e as possivelmente não neoplásicas. Dados provisórios em 30/04/2201

Na tabela acima observa-se grande disparidade entre o número de exames coletados nas GD. A GD Centro coletou apenas 202 exames citopatológicos e a PLP 1.377. Em relação aos exames citopatológicos alterados, excluindo os de baixo grau e os possivelmente não neoplásicos, a GD Centro tem 5,0% de exames alterados.

Câncer de mama

Tabela 133- Número de mamografias solicitadas e de exames com resultado alterado, por Gerência Distrital, por quadrimestre 2021

Gerência Distrital	Quadrimestre			
	Mamografias solicitadas	Exames alterados	1º	
% de exames alterados			Mulher em acompanhamento	
Centro	349	15	4,3	11
GCC	664	02	0,3	2
LENO	628	04	0,6	3
NEB	798	03	0,4	3
NHNI	669	03	0,4	3
PLP	827	6	0,7	6
RES	581	01	0,2	1
SCS	923	06	0,7	6
Total	5.439	40	0,7	35

Fonte: SISCAN/SISMAMA e ConsolidaSUS/ e-SUS/EVDANT/DVS/SMS. Dados provisórios até 30/04/2021

Em relação aos exames de mamografias com resultado alterado, observa-se a GD Centro com 4,3% de exames alterados em seu território de abrangência.

Causas Externas

VIVA – Vigilância de Violências e Acidentes

Tabela 134- Número de casos notificados de violência, segundo residência, por quadrimestre 2021

Município de residência	Quadrimestre	
	1º	
	N	%
Porto Alegre	496	74,1
Fora de Porto Alegre	173	25,9
Total	669	100,0

Fonte: SINAN/EVDANT/DVS/SMS – Dados provisórios em 30/04/2021.

Porto Alegre tem 74,1% dos casos notificados no Sinan violência, sendo 25,9% dos registros do interior do Estado.

Tabela 135- Número de casos notificados de violência, por tipo de serviço de atenção à saúde, por quadrimestre 2021

Tipo de serviço de atenção à saúde	Quadrimestre	
	1º	
	N	%
Atenção Primária em Saúde	60	12,1
Serviços Ambulatoriais Especializados	14	2,8
Clínicas Privadas	20	4,0
Hospitais	343	69,2
Pronto Atendimento	54	10,9
Ignorado	05	1,0
Total	496	100,0

Fonte: SINAN/EVDANT/DVS/SMS – Dados provisórios em 30/04/2021

A rede hospitalar de Porto Alegre é a maior notificadora dentre as instituições que notificam a violência em Porto Alegre, com 69,2% dos registros de notificação no sistema SINAN neste 1º quadrimestre.

Tabela 136– Número de casos notificados de violência na Atenção Primária em Saúde, por Gerência Distrital, por quadrimestre 2021

Gerência Distrital	Quadrimestre	
	1º	
	N	%
CENTRO	4	6,7
GCC	15	25,0
LENO	2	3,3
NEB	8	13,3
NHNI	9	15,0
PLP	11	18,3
RES	5	8,3
SCS	1	1,7
Ignorado	5	8,3
Total	60	100,0

Fonte: SINAN/EVDANT/DVS/SMS – Dados provisórios em 30/04/2021

Neste 1º quadrimestre, Porto Alegre conta com 496 registros de violência interpessoal e autoprovocada. Destes, 60 são notificados pela APS, representando 12,1% das notificações. Dos 60 registros da APS, 05 registros não foram possíveis de qualificar a GD, por endereço não localizado.

Tabela 137- Número de casos notificados de violência, por faixa etária, por quadrimestre 2021

Faixa etária	Quadrimestre	
	1º	
	N	%
<1 ano	12	2,4
01-04 anos	49	9,9
05-09 anos	46	9,3
10-14 anos	57	11,5
15-19 anos	63	12,7
20-29 anos	104	21,0
30-39 anos	79	15,9
40-49 anos	46	9,3
50-59 anos	18	3,6
60-69 anos	6	1,2
70-79 anos	8	1,6
>=80 anos	8	1,6
Total	496	100,0

Fonte: SINAN/EVDANT/DVS/SMS – Dados provisórios em 30/04/2021.

Neste 1º quadrimestre, a faixa etária de 20 a 29 anos teve 21% dos registros de violência. O resultado evidencia que ações de promoção de saúde e cultura de paz direcionadas a adolescentes e adultos jovens podem ser eficazes para mudar esse cenário epidemiológico.

Tabela 138- Número de casos notificados de violência, por sexo e raça/cor/etnia, por quadrimestre 2021

Raça/cor/etnia	Quadrimestre					
	1º					
	Feminino		Masculino		Total	
	N	%	N	%	N	%
Branca	250	70,2	88	62,9	338	68,1
Negra	65	18,3	25	17,9	90	18,1
Amarela	2	0,6	1	0,7	3	0,6

Parda	37	10,4	22	15,7	59	11,9
Indígena	0	0,0	2	1,4	2	0,4
Ignorada	2	0,6	2	1,4	4	0,8
Total	356	100,0	140	100,0	496	100

Fonte: SINAN/EVDANT/DVS/SMS - Dados provisórios em 30/04/2021.

Tabela 139- Número de casos notificados de violência, por tipo, por quadrimestre 2021

Tipo de violência	Quadrimestre	
	1º	
	N	%
Negligência	69	13,9
Física	100	20,2
Psicológica	6	1,2
Autoprovocada	175	35,3
Sexual	144	29,0
Outras	2	0,4
Total	496	100,0

Fonte: SINAN/EVDANT/DVS/SMS –Dados provisórios em 30/04/2021.

Esta tabela mostra que 35,3% dos registros de notificação referem-se às violências autoprovocadas (tentativas de suicídio e autoagressão). A violência sexual também reflete percentual expressivo. Todas as formas de violências exigem ações intersetoriais de prevenção, em especial ações que promovam a cultura de paz e a mudança de comportamentos.

Tabela 140- Número de casos notificados de lesões autoprovocadas, por Distrito Sanitário, por quadrimestre 2021

Distrito Sanitário	Quadrimestre			
	1º			
	Autoagressão		Tentativa de suicídio	
	N	%	N	%
Centro	0	0	20	11,8
Centro Sul	1	20	2	1,2
Cristal	0	0	3	1,8
Cruzeiro	0	0	13	7,6
Eixo Baltazar	0	0	18	10,6
Extremo Sul	0	0	2	1,2
Glória	1	20	3	1,8
Humaitá Navegantes	0	0	9	5,3
Ilhas	0	0	0	0,0
Leste	1	20	12	7,1
Lomba do Pinheiro	0	0	12	7,1
Nordeste	1	20	8	4,7
Noroeste	0	0	8	4,7
Norte	0	0	17	10,0
Partenon	0	0	16	9,4
Restinga	0	0	7	4,1
Sul	1	20	5	2,9
IGN	0	0	15	8,8
Total	5	100	170	100

Fonte: SINAN/EVDANT/DVS/SMS – Dados provisórios em 30/04/2021.

Tabela 141– Número de casos de violência de repetição notificados e registrados no e-SUS, por Distrito Sanitário, por quadrimestre 2021

Distrito Sanitário	Quadrimestre	
	1º	
	N	%
Centro	25	12,1
Centro Sul	8	3,9
Cristal	5	2,4
Cruzeiro	9	4,4
Eixo Baltazar	14	6,8
Extremo Sul	2	1,0
Glória	12	5,8
Humaitá Navegantes	13	6,3
Ilhas	1	0,5
Leste	19	9,2
Lomba do Pinheiro	11	5,3
Nordeste	13	6,3
Noroeste	12	5,8
Norte	15	7,3
Partenon	16	7,8
Restinga	13	6,3
Sul	4	1,9
IGN	14	6,8
Total	206	100,0

Fonte: SINAN/EVDANT/DVS/SMS – Dados provisórios em 30/04/2021.

Programa Vida no trânsito

Tabela 142– Número de acidentes de trânsito com feridos, por tipologia, por faixa etária, por quadrimestre 2021

Faixa etária	Quadrimestre							
	1º							
	Cond/ocup veículos leves		Cond/ocup motocicletas		Pedestres		Ciclistas	
	N	%	N	%	N	%	N	%
0 -17	9	3,0	10	1,2	7	5,1	1	1,8
18 – 25	52	17,3	234	29,2	13	9,4	18	32,1
26 – 35	64	21,3	250	31,2	20	14,5	8	14,3
36 – 45	36	12,0	102	12,7	14	10,1	4	7,1
46 – 59	64	21,3	80	10,0	37	26,8	16	28,6
60+	25	8,3	9	1,1	18	13,0	1	1,8
Não informado	51	16,9	117	14,6	29	21,0	8	14,3
Total	301	100,0	802	100,0	138	100,0	56	100,0

Fonte: CAT EPTC/EVDANT/DVS/SMS – Dados provisórios em 10/05/2021.

Neste 1º quadrimestre, observa-se que, em Porto Alegre, os condutores de motocicletas na faixa etária de 26 a 35 anos foram os que mais sofreram acidentes, seguidos das pessoas na faixa de 18 a 25 anos.

Tabela 143- Número de acidentes de trânsito, por tipo de vítima, por quadrimestre 2021

Tipo de vítimas	Quadrimestre	
	1º	
	N	%
Feridos	1.524	98,7
Óbitos	20	1,3
Total	1.544	100

Fonte: CAT EPTC/EVDANT/DVS/SMS – Dados provisórios em 10/05/2021.

Tabela 144- Número total de acidentes de trânsito, por tipo, por quadrimestre 2021

Tipo de acidente	Quadrimestre	
	1º	
	N	%
Abalroamento/colisão	2.318	75
Atropelamento	163	5
Capotamento/tombamento	25	1
Choque	311	10
Queda	92	3
Eventual	169	5
Total	3.078	100

Fonte: CAT EPTC/EVDANT/DVS/SMS – Dados provisórios em 10/05/2021.

Tabela 145- Número total de acidentes de trânsito, por tipo, por quadrimestre 2021

Tipo de veículo	Quadrimestre	
	1º	
	N	%
Condutor/ocupante motocicleta	12	60
Condutor/ocupante veículo leve	4	20
Condutor/ocupante bicicleta	0	0
Condutor/ocupante caminhão	0	0
Condutor/ocupante ônibus	0	0
Não informado	0	0
Pedestre	4	20
Total	20	100

Fonte: CAT EPTC/EVDANT/DVS/SMS –Dados provisórios em 10/05/2021.

Dos 20 óbitos deste quadrimestre, 60% foram com condutores de motocicleta, sendo que destes 12 condutores, 06 não possuíam CNH.

Tabela 146- Número de óbitos por acidentes de trânsito, por situação, por quadrimestre 2021

Situação	Quadrimestre	
	1º	
	N	%
Condutor	13	65
Pedestre	4	20
Ocupante	3	15
Não informado	0	0
Total	20	100

Fonte: CAT EPTC/ EVDANT – Dados provisórios em 10/05.

Os condutores estão entre o maior número de vítimas, neste quadrimestre.

15.1.3 Vigilância das Doenças Transmissíveis

Tabela 147- Número de investigações de doenças de notificação compulsória imediata (DNCI), por quadrimestre 2021

Notificações compulsórias imediatas	Quadrimestre
	1º
Recebidas	3
Investigadas	3
% Investigadas (Meta 100%)	100
Encerradas oportunamente	3
% Encerradas (Meta 93%)	100

Fonte: SINAN/EVDT/DVS/SMS e <http://bi.saude.rs.gov.br>

Hanseníase

Tabela 148- Número de casos de Hanseníase Paucibacilar, por quadrimestre 2021

Casos de hanseníase	Quadrimestre
	1º
Novos	1
% Paucilares	50
Status da meta	Avaliação Anual

Fonte: SINAN NET/EVDT/DVS/SMS – Dados provisórios em 03/05/2021

O diagnóstico na fase inicial de caso paucibacilar (1) pode ser considerado uma situação atípica, visto que a característica é termos, na maioria dos casos, diagnósticos de multibacilares. Soma-se a isso o momento único, que é a pandemia.

Tabela 149- Número de casos notificados, investigados, confirmados e proporção de cura para Hanseníase, por quadrimestre 2021

Casos novos de hanseníase	Meta	Quadrimestre
		1º
Casos novos da coorte de cura	Notificado	1
	Investigado	1
	Confirmado	1
	% Investigado	100
Casos curados (dentre os casos diagnosticados)	Casos curados MB	0
	Casos curados PB	1
	% cura	100
Contatos	Contatos registrados	3
	Contatos avaliados	0
	% contatos avaliados	0

Fonte: SINAN NET/EVDT/DVS/SMS – Dados provisórios em 06/05/2021

Em relação aos contatos não avaliados, trata-se de um único paciente. Os contatos foram convidados para comparecerem na Unidade de Saúde onde o caso índice realizava tratamento (paciente recebeu alta), entretanto não

foram. Após inúmeras tentativas por telefone, foi realizada visita domiciliar que constatou que o paciente e/ou familiares não residem no endereço fornecido.

Leptospirose

Tabela 150- Número de casos notificados, investigados e confirmados de Leptospirose, por quadrimestre 2021

Casos de leptospirose	Quadrimestre
	1º
Notificados	17
Investigados	17
% investigados	100
Confirmados	8

Fonte: SINAN NET/EVDT/DVS/SMS – Dados Provisórios em 03/05/2021

A Leptospirose é um agravo de ocorrência sazonal, ligada ao risco de exposição (locais com saneamento deficiente, água ou lama contaminadas com urina de roedores). Em meses mais chuvosos, com temperaturas mais elevadas e contato da população com alagamentos e enxurradas, a incidência aumenta e, da mesma forma, diminui em períodos de maior seca ou frio.

Tabela 151- Número de casos confirmados de Leptospirose, por local de contaminação, por Gerência Distrital, por quadrimestre 2021

Gerência Distrital	Quadrimestre
	1º
Centro	0
GCC	0
LENO	2
NHNI	0
NEB	1
PLP	1
RES	0
SCS	0
Não Identificado / Importado	4
Total	8

Fonte: SINAN NET/EVDT/DVS/SMS – Dados provisórios em 03/05/2021

Desde 1995, o município de Porto Alegre monitora e identifica os locais prováveis de contaminação para leptospirose para realização de ações ambientais de controle do reservatório.

Sarampo/Rubéola

Tabela 152-Número de casos notificados e investigados de Rubéola e Sarampo, por quadrimestre 2021

Casos suspeitos e investigados de doenças exantemáticas	Quadrimestre
	1º
Notificados	2
Investigados	2
Confirmados	0
Descartados	2

Em investigação

0

Fonte: SINAN NET/EVDV/DVS/SMS Dados provisórios de 03/05/2021

Porto Alegre continua sem circulação de sarampo, após o fim da
epidemia de 2019-2020.

Dengue, Chikungunya e ZiKa Vírus

Tabela 153- Número de casos notificados e confirmados de Dengue, Chikungunya e ZiKa, por Gerência Distrital, por quadrimestre 2021

Gerência Distrital	Quadrimestre							
	1º							
	Dengue		Chikungunya		ZiKa		Total	
	Not.	Conf.	Not.	Conf.	Not.	Conf.	Not.	Conf.
Centro	4	1	0	0	0	0	4	1
GCC	4	3	0	0	0	0	4	3
LENO	3	0	0	0	0	0	3	0
NEB	5	1	0	0	0	0	5	1
NHNI	20	11	0	0	2	0	22	11
PLP	34	17	1	0	0	0	35	17
RES	1	0	0	0	0	0	1	0
SCS	0	0	0	0	0	0	0	0
Total	71	33	1	0	2	0	74	33

Fonte: SINAN NET e Sinan *on-line*/EVDT/DVS/SMS – Dados provisórios em 06/05/2021- Legenda: Not. = Notificado, Conf. = Confirmado.

Tabela 154- Número de casos notificados, investigados e confirmados de Dengue, por quadrimestre 2021

Casos de Dengue clássico, forma grave, e óbito		Meta	Quadrimestre
			1º
Casos	Notificados	NP	74
	Investigado		74
	Confirmado		33
Casos Graves	Notificados	100%	1
	Investigado		1
	Confirmado		0
	% da meta atingida		100%
Óbitos	Notificados	NP	0
	Investigado		0
	Confirmado		0

Fonte: SINAN *online*/EVDT/DVS/SMS. Dados provisórios de 06/05/2021

Tabela 155- Número de casos notificados, investigados e confirmados de Chikungunya, por quadrimestre 2021

Casos de Chikungunya e óbitos		Meta	Quadrimestre
			1º
Casos	Notificados	NP	1
	Em investigação		1
	Confirmados		0
Óbitos	Notificados	NP	0
	Investigados		0
	Confirmados		0

Fonte: SINAN *online* /EVDT/DVS/SMS, atualizado em 04/05

Tabela 156- Número de casos notificados, investigados e confirmados de ZiKa, por quadrimestre 2021

Casos de ZiKa, microcefalias e síndrome de Guillain-Barré		Meta	Quadrimestre
			1º
Casos	Notificados	NP	2
	Em investigação		2
	Descartados		0
	Confirmados		0
Microcefalias	Notificados	NP	7
	Investigados		7
	Confirmados		0
Guillain - Barré	Notificados	NP	0
	Investigados		0
	Confirmados		0

Fonte: SINAN NET/EVDT/DVS/SMS, atualizado em 04/05

Casos de microcefalia continuam ocorrendo, mas não há correlação com Zika vírus, até agora. Sífilis (2 casos) e Citomegalovírus foram achados etiológicos. Guillain Barré teve incidência zero, possivelmente por atraso de notificação ou, devido às medidas de isolamento social adotadas para a Covid-19, por ter havido menor circulação de vírus tradicionalmente relacionados com a moléstia (enterovírus, influenza).

Febre Amarela

Não houve caso, nem suspeito, de Febre Amarela em residente de Porto Alegre neste quadrimestre, porém foi detectado a circulação do vírus em primatas não humanos, o que gerou um Alerta Epidemiológico. O aumento da cobertura vacinal principalmente em residentes de áreas periféricas de Porto Alegre (adjacentes a áreas de matas) é prioridade atualmente.

Leishmaniose

Leishmaniose Visceral Humana– LVH e Leishmaniose Tegumentar Americana

No 1º quadrimestre não houve notificação de casos suspeitos de Leishmaniose Tegumentar Americana. Em 2002 foi confirmado o primeiro caso autóctone de Leishmaniose Tegumentar Americana em Porto Alegre. Os casos confirmados em Porto Alegre são de pessoas que moram ou frequentam áreas silvestres na zona sul da cidade (Gerência Sul/Centro Sul).

Doença de Chagas

Não houve, no primeiro quadrimestre de 2021, nenhum caso confirmado de doença de chagas aguda em Porto Alegre.

Meningites

Tabela 157- Número de casos notificados, descartados e confirmados de meningites, por classificação final, por quadrimestre 2021

Classificação	Quadrimestre	
	1º	
	N	%
Notificados	50	100
Descartados	11	22
Doença meningocócica	1	2
Meningite tuberculosa	4	8
Meningite bacteriana	6	12
Meningite não especificada	8	16
Meningite viral	10	20
Meningite por outra etiologia	8	12
Meningite pneumocócica	0	0
Meningite por <i>Haemophilus</i>	1	2
Investigados	50	100

Fonte: SINAN NET/EVDT/DVS/SMS – Dados provisórios em 03/05/2021

Do total de casos notificados no 1º quadrimestre, 24% correspondem às meningites bacterianas (meningocócica, tuberculosa, haemophilus e bacterianas não especificadas).

Tabela 158- Número de casos notificados e confirmados de Meningite, por Gerência Distrital, por quadrimestre 2021

Gerência Distrital	Quadrimestre	
	1º	
	Notificado	Confirmado
Centro	1	1
GCC	4	4
LENO	13	11
NEB	14	11
NHNI	6	3
PLP	3	2
RES	4	4
SCS	4	3
Total	49	39

Fonte: SINAN NET/EVDT/DVS/SMS – Dados provisórios em 03/05/2021

Na tabela acima observa-se no 1º quadrimestre de 2021 que há 49 casos suspeitos e investigados por gerência distrital, o número total de 50 notificações para moradores de Porto Alegre, a diferença de um caso está associada a paciente em situação de rua / itinerante.

Tabela 159- Número de casos e de óbitos por doença meningocócica, por quadrimestre 2021

Doença meningocócica	Quadrimestre
	1º
Casos	1
Óbitos	0
Letalidade (%)	0

Fonte: SINAN NET/EVDT/DVS/SMS – Dados Provisórios em 03/05/2021

A Doença Meningocócica ocorre em todo o mundo, apresenta diferenças regionais na incidência e sorogrupos, pode ocorrer na forma endêmica, surtos e epidemias, a incidência e letalidade variam entre os países. O controle da doença meningocócica depende da rápida identificação e notificação do caso suspeito, a fim de estabelecer as medidas de controle, necessidade de quimioprofilaxia, orientações e esclarecimentos para os contactantes.

15.1.4 Vigilância das Síndromes Respiratórias

Influenza

A Nota Informativa 30 do COE/SES RS, de 18/02/2021, refere que em conformidade com o GT-Influenza/MS, o LACEN não fará o exame para o painel viral respiratório durante a pandemia de Covid-19. Sendo assim, durante este quadrimestre, apenas um hospital privado informou um caso de SRAG por Influenza.

Covid-19

A partir de fevereiro, semana epidemiológica (SE) 6, o município começou a vivenciar a segunda onda de Covid-19. Essa segunda onda gerou uma incidência maior de casos do que a observada anteriormente.

Gráfico 21- Distribuição do número de casos confirmados de Covid-19 por semana epidemiológica e ano de notificação, entre residentes de Porto Alegre/RS

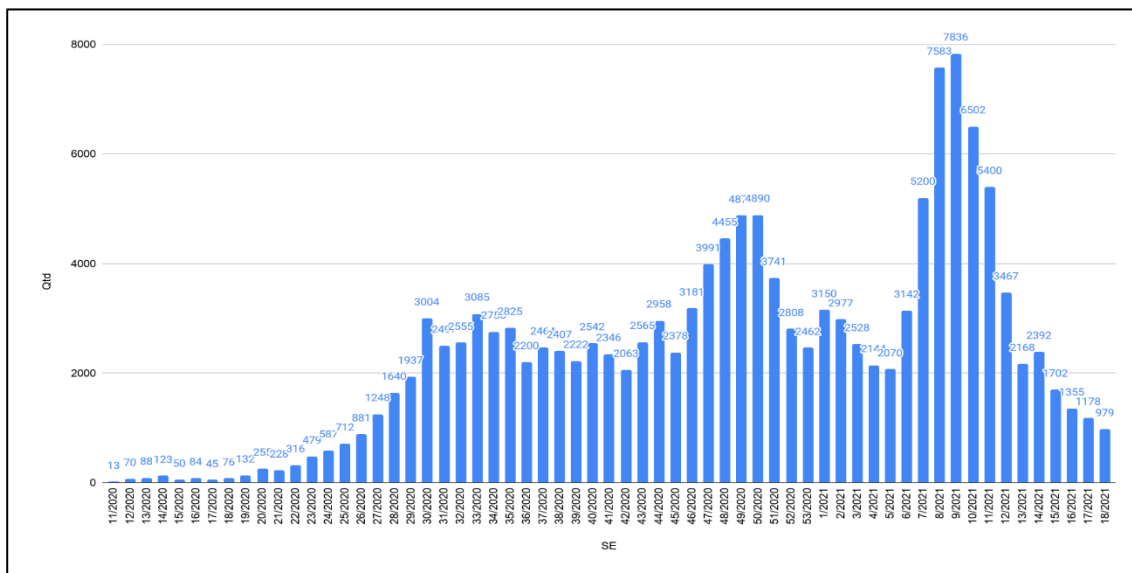

Fonte: Banco de dados SMS/DVS/EVDT. *Dados atualizados em 12/05/2021, 17:00, sujeitos à revisão.

Tabela 160- Número de casos confirmados de Covid -19, por Gerência Distrital, no quadrimestre 2021

Gerência Distrital	Quadrimestre	
	N	%
Centro	5.305	8,7
GCC	5.568	9,1
LENO	4.586	7,5
NEB	6.595	10,8
NHNI	5.048	8,3
PLP	7.045	11,6
RES	4.218	6,9
SCS	6.985	11,5
Sem referência	15.557	25,6
Total	60.907	100

Fonte: SIVEP-Gripe, e-SUS Notifica e Gercon/EVDT/DVS/SMS. Dados provisórios em 04/05/2021

Na tabela acima é possível verificar que a diferença percentual entre a Gerência Distrital com o maior número de casos, GD Partenon Lomba do Pinheiro e a de menor, GD Restinga Extremo Sul, é de 4,6%. Esta variação é considerada pequena e indica que a incidência da doença na cidade está distribuída de forma praticamente equânime. No entanto, o número de pessoas que não possuem georreferenciamento, é o que apresenta o percentual mais alto, um quarto de todas as notificações, o que pode introduzir um importante viés de análise.

Surtos Covid -19

Tabela 161- Número de surtos de Covid-19 notificados e confirmados, por tipo de estabelecimento, por quadrimestre 2021

Tipo de local	Quadrimestre	
	1º	
	Notificado	Confirmado
Serviços de saúde	156	109
Instituições de Longa Permanência para Idosos	57	57
Instituições de ensino	63	63
Outros estabelecimentos	212	186
Total	488	415

Fonte: EVDT/DVS/SMS, Dados provisórios em 04/05/2021

O número de surtos de Covid-19 neste quadrimestre acompanhou o aumento de casos positivos na cidade neste período. O fator que parece ter contribuído de forma preponderante para este resultado é a circulação da variante de preocupação P.1.

Óbitos por Covid -19

Gráfico 22- Evolução de notificações de SRAG por Covid-19 com desfecho óbito durante o primeiro quadrimestre de 2021

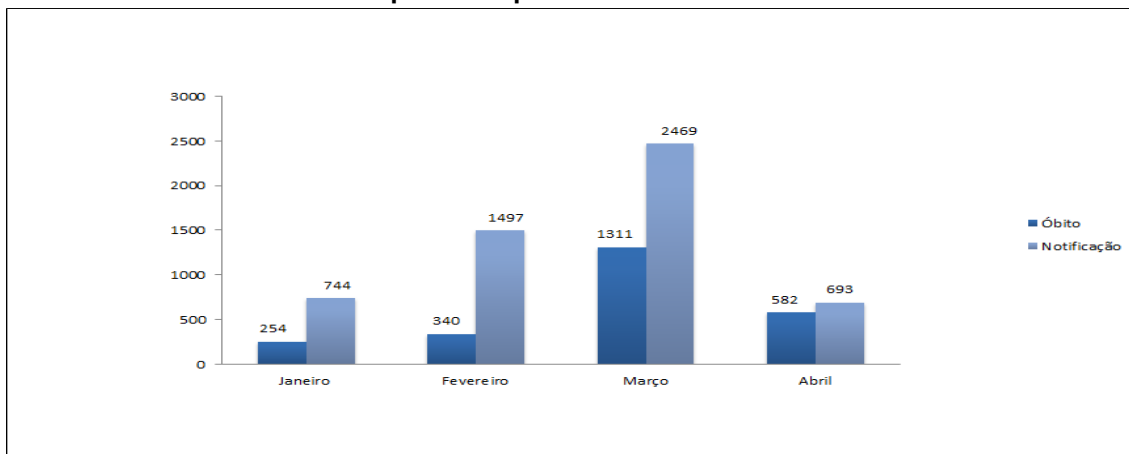

Fonte: SIVEP-Gripe. Dados provisórios em 04/05/2021.

Gráfico 23- Total de notificações de Covid-19 em todas as formas clínicas e óbitos pela doença, estratificados por mês durante o primeiro quadrimestre de 2021

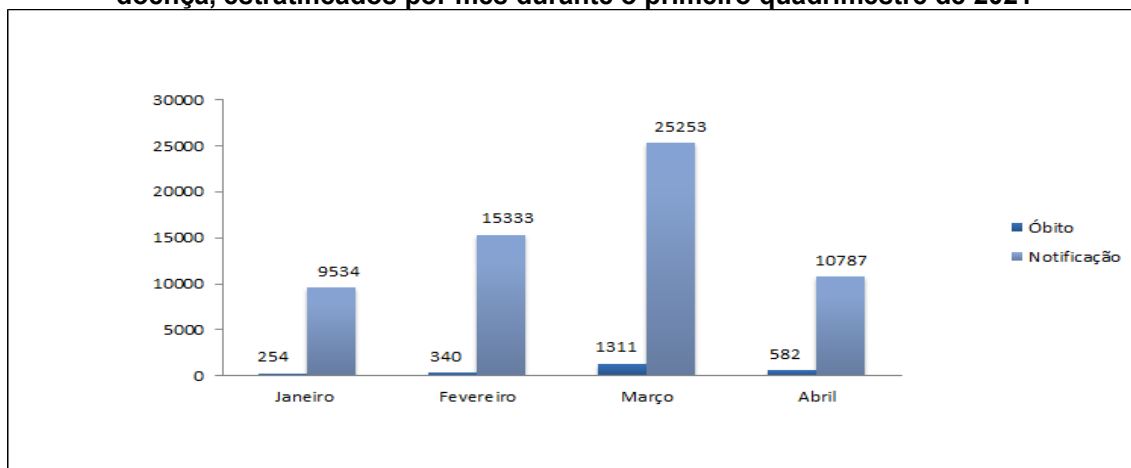

Fonte Sivep Gripe. Dados provisórios em 04/05/2021.

O gráfico acima considera o número de pessoas que foram diagnosticadas com a doença e que desenvolveram qualquer uma de suas formas: leve, moderada ou grave. O aumento dos óbitos nos meses de março e abril entre as pessoas infectadas com Sars-Cov-2 foi acompanhado de aumento percentual. Em janeiro e fevereiro em torno de 2% dos infectados e, em março e abril aproximadamente 5% das pessoas que contraíram a doença, evoluíram para óbito. Embora fatores diversos possam ter concorrido para este resultado, destacamos a circulação da variante P.1 na cidade. Esta cepa é mais transmissível e pesquisas apontam para a maior letalidade desta variante de preocupação.

Síndrome Respiratória Aguda Grave

Tabela 162- Relação entre casos notificados, investigados e confirmados de Síndrome Respiratória Aguda Grave (SRAG), por quadrimestre 2021

Notificação, investigação e confirmação de casos de Síndrome Respiratória Aguda Grave (SRAG)	Quadrimestre
	1º
Notificados	9.015
Investigados	9.015
Confirmados	9.015
Óbitos	3.510

Fonte: SIVEP-GRIPE

Entre os 9.015 casos de SRAG, 5.403 tiveram diagnóstico de infecção por Sars-Cov-2. Percentualmente representam 59,9% do total; as SRAGs não especificadas representaram 10% dos casos do banco de dados. Os óbitos por SRAG representaram 38,9% de todos os casos notificados com a síndrome no período.

Tétano

Tétano Acidental

Houve 2 casos de tétano acidental em Porto Alegre neste quadrimestre, um evoluiu para óbito, outro recupera-se ainda no hospital.

Tabela 163- Número de casos notificados, investigados e confirmados de Tétano Acidental, por quadrimestre 2021

Notificação, investigação e confirmação de casos de Tétano Acidental	Quadrimestre
	1º
Notificados	2
Investigados	2
Confirmados	2

Fonte: SINAN NET/EVDT/DVS/SMS. Dados provisórios em 04/05/2021

Caxumba

Tabela 164- Distribuição dos casos de Caxumba, por quadrimestre 2021

Notificação, e confirmação de casos de Caxumba	Quadrimestre
	1º
Notificados	8
Confirmados	8

Fonte: SINAN NET/EVDT/DVS/SMS, Dados provisórios em 05/05/2021

Houve apenas 8 casos notificados de caxumba neste quadrimestre em Porto Alegre.

Tabela 165- Distribuição dos casos de Caxumba, por faixa etária, por quadrimestre 2021

Faixa Etária	Quadrimestre
	1º
< 1 ano	0
1-4	1
5-9	2
10-19	1
20-29	3
30 e +	1
Total	9

Fonte: SINAN NET/EVDT/DVS/SMS, Dados provisórios em 05/05/2021

Coqueluche

Não houve internação por coqueluche neste quadrimestre. A pandemia de Covid-19, com a exigência de isolamento social, diminuiu a circulação de vírus e bactérias respiratórias; somada à vacinação de gestantes podem ter contribuído para este resultado.

Transmissão Vertical HIV

Tabela 166– Número de crianças expostas ao HIV, por raça/cor/etnia, no parto, número absoluto, por quadrimestre 2021

Raça/Cor/Etnia	Quadrimestre
	1º
Branca	19
Negra (Preta + Parda)	25
Amarela	01
Indígena	00
Ignorado	01
Total	46

Fonte: SINAN NET/EVDT/DVS/SMS – Dados provisórios em 03/05/2021

O total de casos deste quadrimestre está abaixo do esperado, no que se refere à série histórica do agravo, contudo, há notificações referentes ao mês de abril que ainda não foram registradas. Neste primeiro quadrimestre, observa-se o aumento significativo do número de gestantes da raça/cor negra.

Tabela 167- Número de partos realizados em gestante HIV, por raça/cor/etnia e Gerência Distrital, por quadrimestre 2021

Gerência Distrital	Quadrimestre					
	1º					
	Ignorada	Branca	Negra	Amarela	Indígena	Total
Centro	0	1	1	0	0	2
LENO	0	2	4	0	0	6
NEB	0	5	5	0	0	10
NHNI	0	2	0	0	0	2
GCC	1	3	6	1	0	11
RES	0	2	3	0	0	5
SCS	0	1	4	0	0	5
PLP	0	3	2	0	0	5
Total	1	19	25	1	0	46

Fonte: SINAN NET/EVDT/DVS/SMS – Dados provisórios em 03/05/2021

As gerências NEB e GCC foram as que tiveram mais casos de gestantes com HIV neste primeiro quadrimestre de 2021. Centro e NHNI tiveram 2 casos cada uma. No primeiro quadrimestre, não houve registro de transmissão vertical do HIV. Vale salientar que os cálculos de proporção e de incidência são anuais, e correspondem aos nascidos dois anos antes do ano atual, devido ao acompanhamento para encerramento de casos, sendo que os anos seguintes terão dados parciais.

Tabela 168- Número de casos de partos de gestantes HIV por faixa etária, por quadrimestre 2021

Faixa etária (anos) das gestantes	Quadrimestre	
	1º	
>14	0	
15-19	4	
20-34	31	
35-49	12	
50 e mais	0	
Total	46	

Fonte: SINAN NET/EVDT/DVS/SMS - Dados provisórios em 03/05/2021

Não houve mudança em relação à faixa etária das gestantes com HIV, em comparação aos anos anteriores.

HIV/Aids

Tabela 169- Casos de Aids em maiores de 13 anos, segundo raça/cor/etnia, no quadrimestre 2021

Raça/Cor/Etnia	Quadrimestre	
	1º	
Branca	35	
Negra (preta + parda)	29 (20+9)	
Amarela	1	
Indígena	1	
Ignorado	2	
Total	68	

Fonte: SINAN NET/EVDT/DVS/SMS – Dados provisórios em 06/05/2021.

Quando analisados os casos de Aids em pessoas com 13 anos ou mais, verifica-se uma redução no total de número de casos tanto no 1º quadrimestre do ano de 2020 (131), como no mesmo período de 2021. Essa redução pode estar relacionada à pandemia da Covid-19, em que a circulação de pessoas ficou restrita e a busca de atendimento se deu, na maioria das vezes, por sintomas relacionados à Covid-19.

Historicamente, no quesito raça/cor, a população que se autodeclara de raça/cor branca concentra o maior número absoluto de casos. Contudo, quando comparada a distribuição proporcional dos casos, o grupo mais acometido pela doença, é de raça/cor negra, visto que apenas 20% da população de Porto Alegre é de raça/cor negra (preta + parda).

Tabela 170- Número de casos de Aids em maiores de 13 anos por faixa etária, sexo, por quadrimestre 2021

Faixa etária (anos)	Quadrimestre		
	1º		
	Masculino	Feminino	Total
13-24	8	1	9
25-34	11	3	14
35-44	11	13	24
45-54	9	1	10
55-64	7	1	8

65 ou mais	2	1	3
Total	48	20	68

Fonte: SINAN NET/EVDT/DVS/SMS – Dados provisórios em 06/05/2021.

No que diz respeito à faixa etária, tradicionalmente a maior concentração de casos de Aids teve diagnóstico com idade de 35 a 44 anos, seguida da faixa etária de 25 a 34 anos, fato este que reforça a necessidade constante de ações de educação em saúde que abranjam diferentes grupos etários.

Tabela 171– Número de casos de Aids em maiores de 13 anos, distribuídos por Gerência Distrital e sexo, por quadrimestre 2021

Gerência Distrital	Quadrimestre		
	1º		
	Masculino	Feminino	Total
Centro	10	2	12
GCC	8	1	9
LENO	5	3	8
NEB	4	5	9
NHNI	5	2	7
PLP	13	2	15
RES	1	4	5
SCS	2	1	3
Total	48	20	68

Fonte: SINAN NET/EVDT/DVS/SMS – Dados provisórios em 06/05/2021.

Quando analisada a distribuição de casos por Gerência Distrital e sexo, observa-se que as gerências Partenon-Lomba do Pinheiro e Centro, notificaram mais casos de Aids que as demais gerências distritais.

Até o momento, não foi notificado nenhum caso de Aids em menores de 5 anos no 1º quadrimestre de 2021.

Sífilis

Sífilis Congênita

Tabela 172- Número de casos de Sífilis Congênita, por diagnóstico final segundo Gerência Distrital, por quadrimestre 2021

Gerência Distrital	Quadrimestre			
	1º			
	Sífilis Congênita	Aborto	Natimorto	Total
Centro	4	2	0	6
GCC	12	4	0	16
LENO	24	1	1	26
NEB	7	0	0	7
NHNI	8	0	1	9
PLP	23	3	1	27
RES	15	4	0	19
SCS	24	2	0	26
Total	117	15	3	136

Fonte: SINAN NET/EVDT/DVS/SMS – Dados provisórios em 10/05/2021

Três gerências tiveram o maior número de casos de Sífilis Congênita no primeiro quadrimestre, PLP com 27 casos e LENO e SCS com 26 casos. Os

casos de aborto e natimorto, onde a gestante não foi tratada ou foi tratada de forma inadequada, são considerados casos de Sífilis Congênita. A coluna Sífilis congênita compreende os nascidos vivos, totalizando 117 crianças no período analisado.

Tabela 173- Número de casos de Sífilis em gestantes, por Gerência Distrital, raça/cor/etnia, por quadrimestre 2021

Gerência Distrital	Quadrimestre					Total
	1º					
	Branca	Negra	Amarela	Indígena	Ignorada	
Centro	3	2	0	0	0	5
GCC	11	8	0	0	0	19
LENO	11	1	0	0	0	12
NEB	19	11	0	0	0	30
NHNI	7	3	0	0	1	11
PLP	17	20	0	0	0	37
RES	6	4	0	0	0	10
SCS	7	4	0	0	0	11
Total	81	53	0	0	1	135

Fonte: SINAN NET/EVDT/DVS/SMS – Dados provisórios em 10/05/2021

No primeiro quadrimestre de 2021, recebemos uma grande quantidade de notificações referentes ao ano de 2020, o que atrasou o registro de notificações de 2021, especialmente no agravo Sífilis em gestantes.

Dentre os casos já notificados, as gerências PLP e NEB concentram mais casos de sífilis em gestantes. A raça/cor branca corresponde a 60% dos casos.

Sífilis Adquirida

No 1º quadrimestre do ano de 2021 houve redução significativa no número de casos de Sífilis Adquirida em relação ao mesmo período do ano de 2020 (662), podendo estar relacionada à pandemia de Covid-19, em que a circulação de pessoas ficou restrita e a busca de atendimento se deu, na maioria das vezes, por sintomas relacionados à Covid-19. De forma geral, a distribuição entre os sexos masculino e feminino correspondeu a 55,2% e 44,4%, respectivamente.

As gerências distritais Partenon-Lomba do Pinheiro (19,5%) e Norte-Eixo Baltazar (18,3%) apresentaram o maior número de casos notificados de Sífilis Adquirida até o momento. No que se refere ao sexo, observa-se, nessas gerências, uma distribuição mais homogênea do que a observada no total de casos, com discreta predominância do sexo masculino na PLP (57,4%) e no sexo feminino na NEB (54,5%).

Tabela 174– Número de casos de Sífilis Adquirida, por Gerência Distrital e sexo, com diagnóstico, por quadrimestre 2021

Gerência Distrital	Quadrimestre
--------------------	--------------

	1º		Total
	Masculino	Feminino	
Centro	15	6	21
GCC	17	15	32
LENO	13	13	26
NEB	20	24	44
NHNI	13	12	25
PLP	27	20	47
RES	11	7	18
SCS	17	11	28
Total	133	107	241

Fonte: SINAN NET/EVDT/DVS/SMS – Dados provisórios em 06/05/2021.

Da mesma forma que na Aids, quando distribuída por raça/cor, a população que se autodeclara de raça/cor branca concentra o maior número de casos correspondendo a 52,3% do total de casos. No entanto, proporcionalmente, o grupo mais acometido pela doença, é de raça/cor negra, 45, 2%, visto que apenas 20% da população de Porto Alegre é de raça/cor negra (preta + parda).

Tabela 175– Número de casos de Sífilis Adquirida, segundo raça/cor, por quadrimestre 2021

Raça/cor	Quadrimestre
	1º
Branca	126
Negra (Preta +Parda)	109 (74+35)
Amarela	1
Indígena	1
Ignorado	4
Total	241

Fonte: SINAN NET/EVDT/DVS/SMS – Dados provisórios em 06/05/2021.

Na distribuição dos casos por faixa etária e sexo, observa-se maior concentração nas faixas etárias 15-24 e 25-34, correspondente a 31,5% e 33,2% do total de casos, respectivamente. Cabe salientar que entre 15-24 anos os casos são predominantes no sexo feminino (55,3%) e entre 25-34 no sexo masculino (60%). Nesse sentido, apesar de pequena diferença, ratifica-se a distribuição mais homogênea entre sexos na ocorrência do agravo quando as análises são mais específicas.

Tabela 176- Número de casos de Sífilis Adquirida, por faixa etária e sexo, por quadrimestre 2021

Faixa etária (anos)	Quadrimestre		
	1º		
	Masculino	Feminino	Total
5-14	1	0	1
15-24	34	42	76
25-34	48	32	80
35-44	24	20	44
45-54	14	6	20
55-64	6	3	9
65 ou mais	6	5	11

Total	133	108	241
--------------	------------	------------	------------

Fonte: SINAN NET/EVDT/DVS/SMS – Dados provisórios em 06/05/2021

Toxoplasmose Gestacional e Congênita

Tabela 177- Número de casos de Gestantes com toxoplasmose por Gerência Distrital e trimestre gestacional, por quadrimestre de 2021

Gerência Distrital	Quadrimestre				Total
	1º			Ignorad o	
	1ºtrimestr e	2ºtrimestr e	3ºtrimestr e		
Centro	0	0	0	0	0
GCC	3	3	0	0	6
LENO	4	0	0	0	4
NEB	4	4	1	0	9
NHNI	1	1	1	0	3
PLP	2	2	0	1	5
RES	2	0	0	0	2
SCS	1	0	0	0	1
Total	17	10	2	1	30

Fonte: EVDT/DVS/SMS/SINAN – NET. Dados provisórios em 04/05/2021

Ao analisarmos o primeiro quadrimestre de 2021, verificamos que os casos se concentram na Gerência NEB (30%). Dos novos casos, 17 (56,7%) foram diagnosticados no primeiro trimestre gestacional. O monitoramento dessa informação é importante, visto que a gravidade das complicações quando transmitida ao feto é maior nas infecções adquiridas no começo da gestação.

No município de Porto Alegre, a vigilância epidemiológica dessa doença nas gestantes e crianças iniciou-se em 2019 e encontra-se em fase de estruturação. Para fins de notificação, são considerados todos os casos suspeitos, prováveis e confirmados. Ainda há muito que se melhorar em relação ao monitoramento deste agravo, pois ainda é uma doença negligenciada.

A dispensação de medicamentos para tratamento da toxoplasmose deve ocorrer mediante a apresentação da ficha da notificação, de acordo como instituído na Nota Técnica nº249/2018- CGAFCME/DAF/SCTIE/MS. Ao verificar um relatório, enviado pela Coordenação de Assistência Farmacêutica, com a relação de usuários que fazem a retirada nas farmácias distritais do município, identificamos 20 gestantes sem notificação, considerando o período de dezembro/2020 a fevereiro/2021. Com o objetivo de sensibilizar as unidades de saúde para que realizem a notificação, foi enviada uma nota informativa explicando a importância desse procedimento que leva ao monitoramento dessas mulheres e conseqüentemente das crianças, que são potencialmente expostas à doença e suas sequelas.

Hepatites Virais

Tabela 178– Notificações, investigações e confirmações dos casos de Hepatites Virais, por quadrimestre de 2021

Casos de Hepatites Virais		Meta	Quadrimestre	
			1º	
A	Notificado		1	
	Investigado		1	
	Confirmado		1	
B	Notificado		51	
	Investigado		51	
	Confirmado	Atender 90% dos casos diagnosticados de hepatites virais crônicas	51	
	% da meta atingida		100	
C	Notificado		232	
	Investigado		232	
	Confirmado		232	
	% da meta atingida		100	

Fonte: EVDT/DVS/SMS/SINAN – NET. Dados provisórios em 04/05/2021

Ao avaliar o primeiro quadrimestre de 2021, verificou-se que as notificações de Hepatites Virais, referentes aos tipos B e C tiveram redução, quando comparado ao mesmo período de 2020, apresentando uma redução de 27,2% e 20,3%, respectivamente. Esta queda, provavelmente, está relacionada à pandemia de Sars-CoV-2 que o município está enfrentando desde março do ano passado e tem como orientação principal o isolamento social, impactando na oferta e procura nos serviços de saúde, principalmente no que diz respeito às consultas eletivas e solicitações de exames.

Verifica-se que entre as hepatites virais, aquelas causadas pelo vírus C têm um registro maior de notificações, cenário semelhante ao observado no mesmo quadrimestre de 2020.

Tabela 179– Número de casos novos de Hepatite B e C, em residentes de Porto Alegre, distribuídos por gerência distrital, por sexo, por quadrimestre de 2021

Gerência Distrital	Quadrimestre					
	1º					
	Hepatite B			Hepatite C		
	M	F	Total	M	F	Total
Centro	6	4	10	22	19	41
GCC	2	3	4	10	20	30

LENO	1	1	3	16	10	26
NEB	5	4	10	12	17	29
NHNI	4	2	6	12	7	19
PLP	3	4	6	25	14	39
RES	3	2	6	8	4	12
SCS	4	3	8	22	14	36
Total	28	23	51	127	105	232

Fonte: EVDT/DVS/SMS/SINAN – NET. Dados provisórios em 04/05/2021

Em relação ao recorte sexo, tanto a Hepatite B como a C atingem mais os homens, situação semelhante observada no mesmo período em 2020. Referente ao número de novos casos diagnosticados de Hepatite B destacam-se a Gerência Centro e NEB. Quanto à Hepatite C, observa-se que os casos se concentram nas Gerências Centro e PLP.

Tabela 180– Casos Novos de Hepatite B e C, segundo faixa etária, por quadrimestre de 2021

Faixa etária	Quadrimestre	
	1º	
	Hepatite B	Hepatite C
< 1 ano	0	0
1 a 4 anos	0	0
5 a 9 anos	0	0
10 a 14 anos	0	0
15 a 19 anos	0	1
20 a 34 anos	10	18
35 a 49 anos	14	63
50 a 64 anos	21	102
65 a 79 anos	5	41
80 anos e mais	1	7
Total	51	232

Fonte: EVDT/DVS/SMS/SINAN – NET. Dados provisórios em 04/05/2021

Referente às faixas etárias, observou-se que as notificações de novos casos de Hepatite B, concentram-se na faixa etária de 35 a 64 anos. Quanto à Hepatite C, observa-se a predominância de casos na faixa etária de 35 a 79 anos.

Cabe destacar que a Vigilância Epidemiológica das crianças expostas para Hepatite B e C ainda se encontra em fase de estruturação e articulação com outros setores da Secretaria Municipal de Saúde, logo a informação de que não há nenhum caso de ambas as hepatites em crianças, através da transmissão vertical, não é um retrato fiel da situação epidemiológica no município.

Tabela 181– Número de casos novos de Hepatite B e C, segundo raça/cor, por quadrimestre de 2021

Raça/Cor	Quadrimestre	
	1º	
	Hepatite B	Hepatite C
Branca	33	134
Preta	13	52
Parda	1	26
Amarela	0	5
Indígena	0	0
Ignorada	4	15
Total	51	232

Fonte: EVDT/DVS/SMS/SINAN – NET. Dados provisórios em 04/05/2021

A raça/cor com maior número absoluto de casos é a branca, tanto na Hepatite B e C. Verificou-se que o preenchimento da informação raça/cor como “Ignorada” teve uma redução de 50% e 45,4% ao compararmos o mesmo período em 2020, demonstrando uma melhora na qualidade desta informação. No entanto, ainda há situações em que se realiza uma busca nos sistemas disponíveis, como o CADSUS, a fim de tornar a notificação o mais completa possível, mas as informações consideradas essenciais nesta ferramenta estão desatualizadas.

Tuberculose

Tabela 182- Número de casos novos e esperados (meta) de Tuberculose, de todas as formas clínicas, por Gerência Distrital, por quadrimestre 2021

Gerência Distrital	Quadrimestre		
	1º		
	N	Meta	%
Centro	34	65	52
GCC	37	67	55
LENO	47	67	70
NEB	31	54	57
NHNI	35	42	83
PLP	96	108	89
RES	25	42	59
SCS	20	46	43

Total	325	491	66
--------------	------------	------------	-----------

Fonte: SINAN NET/EVDT/DVS/SMS – Dados provisórios em 07/05/2021

Neste quadrimestre totalizaram 325 novos casos de Tuberculose atingindo 66% da meta esperada, destacando-se a gerência Centro e SCS com menor percentual de casos novos e esperados em relação à meta.

Tabela 183– Número de casos novos e esperados (meta) de Tuberculose Pulmonar com confirmação laboratorial, por Gerência Distrital, por quadrimestre 2021

Gerência Distrital	Quadrimestre		
	1º		
	N	Meta	%
Centro	19	42	45
GCC	27	44	61
LENO	33	47	70
NEB	24	39	61
NHNI	24	25	96
PLP	80	95	84
RES	17	25	68
SCS	16	30	53
Total	240	347	69

Fonte: SINAN NET/EVDT/DVS/SMS – Dados provisórios em 07/05/2021

Dos novos e esperados casos de Tuberculose, 240 foram notificados para Tuberculose pulmonar com confirmação laboratorial que resultam de exames positivos de cultura, baciloscopia de escarro e teste rápido molecular.

Tabela 184- Número de casos novos de Tuberculose, de todas as formas clínicas, distribuídos por Gerência Distrital e raça/cor/etnia, por quadrimestre 2021

Gerência Distrital	Quadrimestre					Total
	1º					
	BR	NR	AM	ID	IG	
Centro	22	12	0	0	0	34
GCC	17	20	0	0	0	37
LENO	23	22	1	0	1	47
NEB	16	15	0	0	0	31
NHNI	24	11	0	0	0	35
PLP	51	45	0	0	0	96
RES	16	9	0	0	0	25
SCS	12	7	1	0	0	20
Total	181	142	2	0	1	325

Fonte: SINAN NET/EVDT/DVS/SMS – Dados provisórios em 07/05/2021 – BR = branca; NR = negra; AM = amarela; ID = indígena; IG = ignorada

Do número de casos novos para Tuberculose, a maior incidência está entre indivíduos de raça/cor branca seguidos pela negra. Em termos de comparação de população, Porto Alegre tem, de acordo com o censo de 2010, 285.301 pessoas autodeclaradas negras (20,2%) e 1.116.659 pessoas autodeclaradas brancas (79,2%). A incidência de Tuberculose em pessoas pretas foi de 50% no primeiro quadrimestre de 2021 e de 16% em pessoas brancas, evidenciando uma maior contaminação na população negra e

direcionando a atenção para melhoria nas políticas públicas de Tuberculose voltadas para essa população.

Tabela 185– Número de casos novos de Tuberculose, de todas as formas clínicas, distribuídos por Gerência Distrital, faixa etária, por quadrimestre 2021

Gerência Distrital	Quadrimestre								Total
	1º								
	<1 ano	1 a 14	15 a 19	20 a 34	35 a 49	50 a 64	65 a 79	80 ou +	
Centro	0	1	1	11	9	6	5	1	34
GCC	0	1	3	14	10	6	3	0	37
LENO	0	0	8	12	15	10	2	0	47
NEB	0	1	5	9	7	6	3	0	31
NHNI	0	0	2	10	7	8	4	4	35
PLP	0	1	7	59	13	12	4	0	96
RES	0	0	3	7	9	5	1	0	25
SCS	0	0	0	8	6	4	2	0	20
Total	0	4	29	130	76	57	24	5	325

Fonte: SINAN NET/EVDT/DVS/SMS. Dados provisórios em 07/05/2021

Do total de 325 casos novos de Tuberculose, 206 casos estão entre 20 e 49 anos de idade, totalizando 63,4% dos casos. São adultos ativos com idade produtiva na sociedade acelerando a propagação e contaminação pela Tuberculose. Não houve casos em menores de 1 ano neste quadrimestre de 2021.

Tabela 186– Número de casos novos de Tuberculose, de todas as formas clínicas, em residentes de Porto Alegre, distribuídos por Gerência Distrital, por sexo, por quadrimestre 2021

Gerência Distrital	Quadrimestre		
	1º		Total
	Masculino	Feminino	
Centro	21	13	34
GCC	16	21	37
LENO	27	20	47
NEB	19	12	31
NHNI	22	13	35
PLP	81	15	96
RES	12	13	25
SCS	11	9	20
Total	209	116	325

Fonte: SINAN NET/EVDT/DVS/SMS – Dados provisórios em 07/05/2021

De 325 casos novos, 209 são do sexo masculino. Estes, em sua maioria, são mais afetados por questões sociais como situação de rua e privados de liberdade. As mulheres totalizam 116 casos novos deste quantitativo.

Tabela 187–Número de casos novos de Tuberculose, de todas as formas clínicas, testados para HIV, por quadrimestre 2021

Casos Novos de Tuberculose (todas as formas clínicas)	Quadrimestre
	1º
Total de casos de TB	325
Teste anti-HIV realizado	287

Teste anti-HIV realizado (%)	88
Nº absoluto de positivos	72
Positividade (%)	22

Fonte: SINAN NET/EVDT/DVS/SMS – Dados provisórios em 07/05/2021

Em comparativo com o primeiro quadrimestre de 2020, houve um aumento nos testados para HIV. Entre o número de HIV positivos tivemos 22% de positividade nos 325 casos de tuberculose.

Tabela 188- Total de casos novos de Tuberculose, de todas as formas clínicas, testados para HIV, por Gerência Distrital, por quadrimestre 2021

Gerência Distrital	Quadrimestre				
	1º				
	Total	Positivo	Negativo	Em andamento	Não realizado
Centro	34	14	16	0	4
GCC	37	11	20	0	6
LENO	47	8	34	0	5
NEB	31	5	21	1	4
NHNI	35	7	24	2	2
PLP	96	15	70	3	8
RES	25	10	14	0	1
SCS	20	2	16	0	2
Total	325	72	215	6	32

Fonte: SINAN NET/EVDT/DVS/SMS – Dados provisórios em 07/05/2021

Tabela 189– Proporção de contatos de casos novos de Tuberculose examinados entre os registrados, por Gerência Distrital, por quadrimestre 2021

Gerência Distrital	Quadrimestre		
	1º		
	Contatos examinados identificados	Contatos registrados examinados	Proporção (%)
Centro	17	0	0
GCC	51	14	28
LENO	56	3	5
NEB	31	0	0
NHNI	46	10	22
PLP	37	0	0
RES	37	4	11
SCS	20	5	25
Total	295	36	12

Fonte: SINAN NET/EVDT/DVS/SMS - Dados provisórios em 07/05/2021

Em relação a proporção de contatos examinados, ainda permanecemos com um baixo índice, dificultando o controle dos contaminados pela Tuberculose. O exame de contatos é uma estratégia que deve ser realizada de forma ativa e contínua, e tem como objetivo identificar/descartar casos de Tuberculose ativa e de Infecção Latente de Tuberculose (ILTb). Algumas fragilidades de vínculos entre profissionais e usuários podem ser devido à pandemia, de modo que as equipes ainda estão se adequando a este novo cenário.

Tabela 190- Taxa de óbito dos casos novos de Tuberculose, todas as formas clínicas, por quadrimestre 2021

Óbitos	Quadrimestre	
	1º	
	N	Taxa (%)
Óbitos total	24	7,4
Óbitos por TB	10	3,1
Óbitos TB e HIV	9	2,8

Fonte: SINAN NET/EVDT/DVS/SMS – Dados provisórios em 07/05/2021

A taxa de mortalidade por coinfeção TB/HIV é de 2,8% e de óbitos por tuberculose é de 3,1%.

Tabela 191–Número de casos novos de Tuberculose, na população em situação de rua, população privada de liberdade, gestantes, de todas as formas clínicas, segundo Gerência Distrital, por quadrimestre 2021

Gerência Distrital	Quadrimestre		
	1º		
	PSR	PPL	Gestante
Centro	10	0	0
GCC	3	0	2
LENO	2	1	0
NEB	1	2	0
NHNI	2	0	0
PLP	1	62	0
RES	3	1	1
SCS	0	0	0
Total	22	66	3

Fonte: SINAN NET/EVDT/DVS/SMS – Dados provisórios em 07/05/2021

Neste quadrimestre tivemos 22 casos novos de tuberculose na população em situação de rua, 66 na população privada de liberdade e 3 casos em gestantes. Nesta última população houve uma redução no número de casos novos em comparativo ao primeiro quadrimestre de 2020 (7 casos).

15.1.5 Imunizações

Tabela 192- Cobertura vacinal para < 1 ano, por quadrimestre 2021

Vacinas	População Quadri < 1 ano (SINASC 2020)	Quadrimestre	
		1º	
		DA*	CV%**
BCG	5.216	5.622	107,78%
Meningo C		3.887	74,52%
Pentavalente		3.674	70,43%
Pneumocócica		3.741	71,72%
Poliomielite		3.705	71,03%
VORH		3.645	69,88%
FA		3.132	60,04%
Tríplice Viral ***		6.828	130,90%

Fonte: ESUS – Dados provisórios em: 12/05/2021

*DA: doses aplicadas

**CV: cobertura vacinal

***: Tríplice Viral 1ª dose aplicada em criança na faixa etária de 1 ano

Para o ano de 2021, será utilizado o dado do Sinasc de 2020 da Prefeitura Municipal de Porto Alegre que acusa o nascimento de 15.650 crianças. Sendo assim, a população alvo por quadrimestre é de 5.216 crianças. O número de doses administradas foi extraído excepcionalmente do sistema e-SUS, devido a impossibilidade de emissão de relatórios no SI-PNI.

Acerca da avaliação dos dados, verifica-se que quase todos os imunobiológicos que compõem o calendário de rotina dos menores de um ano apresentam coberturas abaixo da meta, excetuando as vacinas BCG e Tríplice Viral. A vacina contra Tuberculose (BCG) atingiu a meta de 105% para cobertura vacinal. Atualmente, essa vacina está sendo ofertada em todas as maternidades que atendem pelo SUS no município de Porto Alegre, objetivando assim, a diminuição das perdas e facilitando o acesso ao imunobiológico. A vacina Tríplice Viral, utilizada para proteger contra o Sarampo, Rubéola e Caxumba, atingiu a meta de 130%. Esse aumento pode ser atribuído a atualização dos esquemas vacinais durante a Campanha contra Influenza, tendo em vista que ainda há circulação do vírus do sarampo em nosso país. Analisando os demais imunobiológicos, percebe-se que o receio da contaminação com a Covid-19 ainda tem afastado a população das unidades de saúde, apesar dos esforços que a comunicação tem realizado para informar a importância da manutenção dos esquemas vacinais em dia.

Entre os meses de março e abril houve dificuldade com relação à distribuição do imunobiológico oral contra Poliomielite (VOP). Essa vacina é administrada como reforço aos 15 meses e aos 4 anos, sendo essencial para o término do esquema vacinal contra paralisia infantil e conseqüentemente para a proteção das crianças. Como o desabastecimento é pequeno, a vacinação foi mantida em todas as unidades de saúde e a ocorrência da falta é temporária.

A vacina antirrábica e o soro antirrábico tiveram o estoque disponibilizado diminuído, necessitando que o fluxo de aplicação de soro e da vacina fosse revisado. A aplicação da vacina antirrábica segue centralizada em apenas duas referências: US Tristeza e US Modelo.

No mês de fevereiro foi organizada uma capacitação sobre o Sistema de Informação do Programa Nacional de Imunizações (SI-PNI). O público-alvo foram as clínicas privadas e as farmácias que oferecem vacinação. Após a realização dessa capacitação, os estabelecimentos iniciaram a utilização do SI-PNI para registros, obtendo assim um único sistema de informação para hospitais, centros de referência de imunobiológicos especiais, clínicas privadas de vacinação e farmácias. Esta estratégia é fundamental para garantir a extração de todos os dados relativos às vacinas do município e compor a cobertura vacinal.

Durante o quadrimestre foram notificados e investigados pelo Núcleo de Imunizações 3 eventos adversos pós-vacinais e 134 erros programáticos.

Neste mesmo período não houve notificações de Paralisia Aguda Flácida (PFA). Acredita-se que este fato possa ser atribuído à grande demanda de atendimentos dos hospitais no contexto da pandemia Covid-19, gerando uma diminuição nas notificações.

Entre fevereiro, março e abril foram realizadas 22 vistorias em serviços farmacêuticos que solicitaram a liberação de alvará para administração de imunobiológicos.

Desde o final do mês de abril, o Núcleo de Imunizações Zona Norte começou a atuar com uma equipe formada por 2 enfermeiras e 2 técnicas de enfermagem. Atualmente, estão realizando a organização e a distribuição das vacinas contra Influenza. O objetivo é de que nos próximos meses, após a complementação da equipe, a distribuição dos imunobiológicos seja dividida por regiões do município e o abastecimento dos serviços de saúde seja realizado com maior agilidade.

Sarampo

Tabela 193– Doses Aplicadas contra o Sarampo, segundo faixa etária, por quadrimestre 2021

Faixa Etária Categoria	População Anual (IBGE 2010)	Quadrimestre
		1º DA*
1 - 29 anos **	200.860	827
30 - 49 anos *	135.490	718
Acima de 50 anos*	129.100	53

Fonte: e-SUS - Dados provisórios em 12/05/2021 - *DA: doses aplicadas. ** Tríplice Viral com esquema completo – segunda dose

Embora tenha acontecido o encerramento de surto de sarampo no município de Porto Alegre, ainda há circulação do vírus no Brasil. Sendo assim, é de grande relevância manter ações de sensibilização da população em relação à aplicação desta vacina, com vistas a garantir coberturas vacinais adequadas para evitar novos surtos.

Papiloma vírus humano – HPV

Tabela 194- Doses Aplicadas da vacina HPV na faixa etária de 09 a 14, por quadrimestre 2021

Faixa Etária Categoria	Quadrimestre
	1º
09 -14 anos	DA** 75

Fonte: SI-PNI/NI/EVDT/DVS/ SMS – Dados provisórios em 12/05//2021

*A vacina está disponível na faixa etária dos 9 aos 14 anos.

** Dados referentes ao término do esquema vacinal, ou seja, às segundas doses aplicadas.

Com relação à Vacina HPV - Papilomavírus Humano, é importante ressaltar que considera-se para a cobertura vacinal apenas os esquemas completos, ou seja, a realização da segunda dose dentro da faixa etária preconizada pelo Programa Nacional de Imunizações. Essa vacina exige uma sensibilização da população alvo acerca da sua importância, através do estímulo por parte dos profissionais de saúde para a vacinação.

Covid-19

Campanha Nacional de Vacinação contra Covid-19

A Campanha de vacinação contra a Covid -19 teve seu início em 20/01/2021 e seu objetivo é reduzir a morbimortalidade causada pelo novo coronavírus, bem como a manutenção do funcionamento da força de trabalho dos serviços de saúde e dos serviços essenciais.

Para a operacionalização desta campanha, o Ministério da Saúde (MS) elencou os grupos considerados prioritários e o município vem seguindo esse ordenamento. Para cada grupo, são elencadas estratégias de imunização de acordo com as especificidades encontradas, tais como: vacinação extramuros (nas Instituições de Longa Permanência de Idosos e acamados), realização de drive-thru, farmácias parceiras e vacinação nos serviços de saúde (hospitais, unidades e centros de saúde).

O município recebeu vacinas de 3 fabricantes:

- Coronavac/Butantan, em esquema de duas doses, com intervalo de 21 a 28 dias entre as doses;
- Oxford-Astrazeneca/Fiocruz, em esquema de duas doses, com intervalo de 12 semanas entre as duas doses;
- Comirnaty/Pfizer, em esquema de duas doses, com intervalo de 21 dias entre as doses.

O ordenamento definido pelo MS pode ser conferido no Plano Nacional de Operacionalização (PNO) da vacinação contra a COVID-19 (<https://www.gov.br/saude/pt-br/coronavirus/publicacoes-tecnicas/guias-e-planos/plano-nacional-de-vacinacao-covid-19/view>). Atualmente, o município

está imunizando pessoas com comorbidades, gestante e puérperas com comorbidades, pessoas com Síndrome de Down e pessoas com deficiência que recebem o Benefício de Prestação Continuado (PPC). As vacinas são destinadas ao município com as orientações prévias, definidas em resoluções CIB, acerca do público a ser vacinado por cada remessa.

O Núcleo de Imunizações tem desempenhado funções essenciais para a organização e operacionalização da Campanha contra a Covid-19, sendo responsável pela logística de divisão e distribuição das doses dos imunobiológicos e demais insumos, orientações técnicas, capacitações para os profissionais de saúde, suporte técnico sobre a vacina, sobre a rede de frio e sobre os sistemas de informações. Ao longo desses meses foram realizadas 12 capacitações sobre essa temática. Também é de competência desse núcleo a vigilância dos eventos adversos e dos erros programáticos relacionados à essa vacina.

Através da análise dos dados, percebemos um quantitativo pequeno de segundas doses realizadas, isso se deve ao fato do atraso das entregas dos imunobiológicos por parte do MS, principalmente quanto às vacinas do laboratório Butantan. O município tem recebido pequenas remessas dessa vacina e tem priorizado a imunização dos idosos e das pessoas com maior atraso vacinal. Espera-se que essa questão seja sanada o mais breve possível, para que os porto-alegrenses tenham seus esquemas vacinais encerrados e estejam imunizados.

Tabela 195– Doses Aplicadas contra a Covid-19, segundo grupo prioritário, por quadrimestre 2021

Grupo prioritário	População Estipulada PNI	Quadrimestre			
		1º			
		1ª Dose	CV	2ª Dose	CV
Sem Grupo	0	3.546	0,00%	96	0,00%
Comorbidades	148.547	20.865	14,04%	149	0,10%
Idosos	304.338	24.3201	79,91%	114.660	37,68%
Forças Armadas (membros ativos)	5.799	1.160	20,00%	5	0,09%
Forças de Segurança e Salvamento	25.845	6.339	24,53%	382	1,48%
Funcionário do Sistema de Privação de Liberdade	1.965	620	31,55%	409	20,81%
Pessoas com Deficiência	53.512	988	1,85%	793	1,48%
Pessoas de 60 anos ou mais institucionalizadas	16.548	9744	58,88%	7149	43,20%

Pessoas em Situação de Rua	3.000	11	0,37%	7	0,23%
População Privada de Liberdade	7.559	7	0,09%	7	0,09%
Povos e Comunidades Tradicionais	1.218	1056	86,70%	809	66,42%
Povos Indígenas	293	191	65,19%	98	33,45%
Trabalhadores da Educação	28.051	88	0,31%	29	0,10%
Trabalhadores de Saúde	114.407	115.694	101,12%	71.237	62,27%
Trabalhadores Industriais	0	6	0,00%	2	0,00%
Trabalhadores Portuários	0	33	0,00%	0	0,00%
Total	711.082	403.549	56,75%	195.832	27,54%

Fonte: SI-PNI NI/EVDT/DVS/SMS - Dados provisórios e visualizados em 12/05/2021

Tabela 196– Doses Aplicadas contra Covid-19, segundo faixa etária e grupo prioritário dos idosos, por quadrimestre 2021

Faixa Etária Categoria	População Anual	Quadrimestre			
		1º			
		Dose 1	CV	Dose 2	CV
Pessoas de 60 a 64 anos	86.172	65.329	75,81%	75,81%	2,64%
Pessoas de 65 a 69 anos	73.177	60.131	82,17%	82,17%	37,24%
Pessoas de 70 a 74 anos	55.949	4.5946	82,12%	82,12%	68,41%
Pessoas de 75 a 79 anos	37.293	31.669	84,92%	84,92%	57,14%
Pessoas de 80 anos ou mais	51.747	40.126	77,54%	77,54%	49,37%
Total	304.338	243.201	79,91%	79,91%	37,68%

Fonte: SI-PNI NI/EVDT/DVS/SMS - Dados provisórios em 12/05/2021

Eventos Adversos Pós-Vacinação

Os Eventos Adversos Pós-Vacinação (EAPV) relacionados à vacinação contra a Covid-19 são notificados pelos serviços de saúde e investigados/monitorados pela Secretaria Estadual de Saúde. Devido à existência de eventos relacionados à intercambialidade (ver tabela abaixo), a vigilância municipal iniciará o monitoramento desses eventos a partir do próximo quadrimestre.

Tabela 197- Notificações de Eventos Adversos Pós Vacinação (EAPV) por quadrimestre de 2021

Notificação	Quadrimestre			
	1º			
	Número de notificações	% de Erros de Imunização	% de Notif EAPV	% sobre doses aplicadas
Notificações de Eventos Adversos Pós Vacinação (EAPV)	1.229	-	100,00%	0,57%
Total de notificação EAPV do tipo 'Erro de Imunização'	89	100,00%	7,24%	0,04%
Intercambialidade	39	43,82%	3,17%	0,02%
Erro de vacinação	5	5,62%	0,41%	0,00%
Intercâmbio de produtos de vacina	14	15,73%	1,14%	0,01%
Dose inadequada de vacina/medicamento administrada	10	11,24%	0,81%	0,00%
Contraindicação à vacinação	1	1,12%	0,08%	0,00%
Outros erros de Imunização	59	66,29%	4,80%	0,03%

Fonte: e-SUS Notifica e Vacinômetro SMS-PMPA. Dados provisórios em 12/05/2021.

Campanha Nacional Contra a Influenza

Tabela 198- Comparativo da Campanha Nacional de Vacinação contra a Influenza, por quadrimestre 2021

Grupos	Meta		Quadrimestre
	População	Doses aplicadas	1º Cobertura vacinal %
Idosos	304.338	18.665	6,1%
Crianças	92.628	25.198	27,2%
Gestantes	12.390	2.776	22,4%
Puérperas	2.037	469	23%
Trab. Saúde	101.362	19.234	18,9%
População Indígena	667	353	52,9%
Comorbidades	133.255	-	-
População Privada de Liberdades e Adolescentes em Medidas Socioeducativas	8.152	-	-
Professores	18.054	-	-
Forças Armadas	5.799	-	-
Pessoas com Deficiência	50.338	-	-
Total	729.020	66.695	9,15%

Fonte: Localiza SUS-SI-PNI/NI/EVDT/DVS/SMS – Dados provisórios em 13/03/2021

A 23ª Campanha Nacional contra a Influenza teve seu início em 12 de abril de 2021. A primeira etapa da Campanha objetiva imunizar crianças menores de seis anos, gestantes, puérperas, indígenas e trabalhadores da saúde, durante o período entre 12 de abril e 10 maio. A segunda etapa, iniciada

em 11 de maio até 08 de junho, contempla idosos com mais de 60 anos e professores. A terceira etapa, que acontece no período entre 09 de junho a 09 de julho, prevê a imunização dos demais grupos contemplados na Campanha, a exemplo de pessoas com comorbidades, pessoas vivendo com deficiência permanente, entre outros.

Neste ano, a particularidade da Campanha é o seu acontecimento concomitante com a Campanha Nacional de Vacinação contra a Covid-19. Além dos cuidados de distanciamento social, evitando aglomerações de pessoas em determinados locais, e as medidas de prevenção já adotados na campanha contra a Influenza de 2020, foi necessário atentar para a necessidade de intervalo entre as doses das vacinas, com vistas a garantir imunização adequada dos grupos prioritários com as duas vacinas. A orientação do Ministério da Saúde foi de manter intervalo mínimo de 14 dias entre dose de vacina contra a Covid-19 e contra a Influenza, além de sempre priorizar a vacina contra a Covid, no caso de o cidadão estar apto para receber as duas vacinas. Estes aspectos são relevantes no momento de avaliar o desempenho da Campanha contra a Influenza, tendo em vista a semelhança dos grupos considerados prioritários.

A população total estimada para a Campanha contra a Influenza é de 729.020. Para alcançar a meta é necessário imunizar 90% das pessoas que pertencem aos grupos prioritários.

15.2 Vigilância Sanitária

15.2.1 Doenças Transmitidas por Alimentos (DTA)

Tabela 199- Investigação de surtos alimentares, por quadrimestre 2021

Investigação de surtos alimentares	Meta	Quadrimestre
		1º
Notificados	Investigar 100% dos surtos notificados	1
Investigado		1
Em investigação		1

Fonte: Banco de dados gerenciais da EVA/DVS/SMS.

Foi investigado 1 surto de doença transmitida por alimentos no mês de março, envolvendo 6 pessoas e 4 doentes, após consumo de lanches oriundos de uma lancheria localizada na zona norte do Município. Foram coletadas as sobras dos alimentos suspeitos, que estavam na residência dos comensais envolvidos, e encaminhado ao laboratório central do Estado (LACEN-RS). Até o momento não foram recebidos os laudos e, portanto, ainda não foi possível emitir o relatório final da investigação. Neste quadrimestre de 2021 observamos a mesma tendência de redução de notificações de surtos de DTA ocorrida durante todo o ano de 2020. Tal perfil provavelmente está atribuído ao momento pandêmico vivido pela população, em que as questões sanitárias

relacionadas ao controle da epidemia estão ressaltadas de atenção por parte dos cidadãos, em detrimento de outros agravos.

Quadro 25- Surtos Covid-19 em serviços de alimentação, no quadrimestre 2021

Quadrimestre	Surtos confirmados	Surtos descartados	Total notificações
1º	59	22	102

Fonte: Banco de dados gerenciais da EVA/DVS/SMS

Neste quadrimestre, a Equipe de Vigilância de Alimentos (EVA) recebeu 102 notificações de suspeita de surto de Covid-19 em funcionários de serviços de alimentação, com 59 casos confirmados. O total de notificações engloba o quantitativo de surtos confirmados, surtos descartados, surtos ainda em investigação (14) e notificações acerca do mesmo estabelecimento (7). Desde o ano de 2020, a investigação não somente sanitária como também epidemiológica dos surtos de Covid-19 envolvendo pessoal dos serviços de alimentação passou a ser atribuição da EVA, momento em que se estruturou, emergencialmente, uma força tarefa com todas as equipes das Unidades de Vigilância Sanitária, Ambiental e Epidemiológica para atendimento e acompanhamento de todas as notificações de surtos de Covid-19 recebidas. Esta situação perdurou até o momento, no presente quadrimestre analisado.

Cabe ressaltar que o ramo alimentício é o ramo onde mais há pessoas envolvidas nos surtos, bem como maior número de exames positivos até o momento, segundo dados gerenciais da DVS acerca do monitoramento de casos na cidade.

Tabela 200- Dados de fiscalização de Vigilância de Alimentos, por quadrimestre 2021

Indicador	Quadrimestre
	1º
Vistorias / inspeções por demanda	594
Vistorias/Análises documentais	248
Vistorias/ inspeções preventivas	903
Notificações Lavradas	96
Autos de Infração Exarados	16
Interdições / suspensão de Atividades	4
Campana	0
Atendimento direto ao Público	2124

Fonte: BPA e Banco de dados gerenciais da EVA/DVS/SMS.

Tabela 201- Quantidade de produtos apreendidos e inutilizados pela Vigilância de Alimentos, por quadrimestre 2021

Produtos apreendidos	Quadrimestre
	1º
Quantidade (kg)	235,36
Quantidade (unidades)	0
Quantidade (litros)	1

Fonte: Banco de dados gerenciais da EVA/DVS/SMS.

Neste quadrimestre, as ações da EVA permaneceram focadas nos atendimentos de reclamações, demandas externas (Ministério Público) e vistorias preventivas relacionadas às questões sanitárias de cumprimento das

determinações constantes nos Decretos referentes ao controle da pandemia de coronavírus. O perfil de vistorias preventivas ganha destaque devido ao trabalho ativo da fiscalização nos serviços de alimentação da cidade. O período mereceu especial atenção das equipes de fiscalização, haja vista as constantes alterações nas regras contidas nos decretos, ora restringindo, ora flexibilizando atividades, conforme situação epidemiológica da cidade e sua referida classificação no sistema de distanciamento controlado.

Esta alteração dinâmica de determinações sanitárias causou muitas dúvidas ao setor regulado quanto ao cumprimento das medidas sanitárias vigentes no momento, conseqüentemente a fiscalização desempenhou um papel orientativo e preventivo.

Tabela 202- Relação entre o número de reclamações recebidas e atendidas pela EVA, por quadrimestre 2021

Atendimento das denúncias e reclamações recebidas. CIB 250/07 / 156	Meta	Quadrimestre
		1º
Ordens Serviço 156 Recebidas		249
Outras Recebidas		18
Total Recebidas		267
Ordens 156 Atendidas		236
Outras Atendidas	70% de atendimento das reclamações	18
Total Atendidas		254
%Recebido/atendido (TOTAIS)		95,13
Status da meta		Atendida
Atendimentos mínimos a ser realizado conforme meta		187

Fonte: Banco de dados gerenciais da EVA/DVS/SMS

O atendimento de denúncias/reclamações superou a meta pactuada neste quadrimestre. Observamos uma redução em 2021 do número de denúncias/reclamações recebidas em comparação com o mesmo período de 2020 (480). Mesmo com a redução, mas considerando a continuidade no atendimento das denúncias relacionadas à Covid-19 a meta pactuada de 70% foi atingida.

Tabela 203- Metas Comissão Intergestora Bipartite - CIB 250/2007 Atual. 2012 - Vigilância de Alimentos, por quadrimestre 2021

Atividade	Meta Anual	Quadrimestre
		1º
Praças de alimentação de shoppings centers e similares.N – 14	Inspeções anuais em 30% dos estimados/cadastrado (4 shoppings)	8
Supermercados e hipermercados.N – 104	Inspeções anuais em 30% dos estimados/cadastrados (32 Super e Hipermercados)	91
Cozinhas industriais N – 100	Inspeção anual em 50% das cozinhas industriais cadastradas (50 cozinhas)	17
Mercado Público Municipal (número de bancas).N – 72	Inspeções anuais nas bancas de alimentos	1

Restaurantes e similares.N – 3.000	Inspeção anual em 20% dos restaurantes cadastrados/ estimados (600 estabelecimentos)	630
Escolas de Ensino Municipal.N – 56	Inspeção anual em 20% (12 escolas)	0
Escolas de Ensino Estadual.N – 250	Inspeção anual em 20% (50 escolas)	0

Fonte: Banco de dados gerenciais EVA/DVS/SMS.

As atividades em Restaurantes e similares e Praças de Alimentação já atingiram a meta pactuada. O cumprimento destas metas é resultado da intensificação de fiscalizações destes ramos de atividade, principais alvos de intervenção dos Decretos relacionados às medidas sanitárias para o controle da pandemia do coronavírus. As atividades Escolas de Ensino Municipal e Estadual estão prejudicadas desde o início da pandemia em 2020, as quais tiveram suas atividades cessadas, como medida de contingência.

15.2.2 Vigilância de Serviços de Saúde e de Interesse à Saúde

Licenciamento Cartorial de Consultórios Sem Procedimentos

Tabela 204- Licenciamento cartorial de Consultórios sem procedimentos (baixo risco), por quadrimestre 2021

Indicadores GIQ/SUS - 2020	Meta Pactuada Anual	Quadrimestre
		1º
Implementar o licenciamento cartorial (documental) dos consultórios SEM PROCEDIMENTOS (baixo risco), quando requerido, em até 10 dias úteis após a documentação apresentada pelo requerente estar devidamente completa (check list), sem necessidade de vistoria prévia	Requerimento Alvará Inicial	133
	Requerimento Alvará Renovação	221
	Total de Requerimentos	354
	Total Licenças exaradas	354
	% de atendimento do requerido em até 10 dias do solicitado.	100
	Status da Meta%	100

Fonte: Banco de dados gerenciais da EVSPIS/DVS/SMS.

Vigilância dos Serviços de Hemodiálise

Tabela 205- Vigilância de Hemodiálise e Hemoterapia, por quadrimestre 2021

Indicadores CIB 250/07	Meta Pactuada Anual	Quadrimestre
		1º
Cadastrar, inspecionar e licenciar os Serviços de Núcleo de Hemoterapia. N 7	Inspeccionar 100% dos Serviços de Núcleo de Hemoterapia.	0
Cadastrar, inspecionar e licenciar os Serviços Terapia Renal Substitutiva (Diálise) N 14	Inspeccionar 100% dos serviços de Serviços Terapia Renal Substitutiva (Diálise)	4

Fonte: Banco de dados gerenciais da EVSPIS / DVS/ SMS.

Em relação à Hemodiálise foram 04 serviços vistoriados no 1º quadrimestre, sendo que em alguns casos houve retorno a fim de averiguar o cumprimento das condicionantes estabelecidas em Notificações ou por demandas do Ministério Público Estadual. O cronograma possui a previsão de atingimento das metas ao final do ano. Atualmente, a fiscalização de STRS conta com um Médico e uma Engenheira Química.

Tabela 206- Dados de fiscalização da Vigilância de Serviços e Produtos de Interesse à Saúde, por quadrimestre 2021

Indicador	Quadrimestre
	1º
Vistorias / inspeções por demanda	4.303
Vistorias/Análises documentais	2.263
Vistorias/ inspeções preventivas	-
Notificações Lavradas	249
Autos de Infração Exarados	9
Interdições / suspensão de Atividades	-
Campana	-
Atendimento direto ao Público	3600

Fonte: Banco de dados gerenciais da EVSPIS / DVS/ SMS; BPA; SIVISPOA.

Quadro 26- Quantidade de surtos de Covid-19 em Serviços de Interesse à Saúde, no quadrimestre 2021

Quadrimestre	Surtos confirmados	Surtos descartados	Total de Notificações
1º	69	19	85

Fonte: EVSPIS / DVS/ SMS.

Tabela 207- Relação entre o número de reclamações recebidas e atendidas pela EVSPIS, por quadrimestre 2021

Tipos de Demanda	Meta	Quadrimestre
		1º
Ordens Serviço 156 Recebidas	70% de atendimento das reclamações	81
Outras Recebidas		235
Total Recebidas		316
Ordens 156 Atendidas		77
Outras Atendidas		199
Total Atendidas		276
%Recebido/atendido (TOTALS)		87,34

Status da meta	Atendida
Atendimentos mínimos a ser realizado conforme meta	221

Fonte: Banco de dados gerenciais da EVSPIS / DVS/ SMS; BPA; SIVISPOA.

Tabela 208- Metas CIB 250/2007 Referidas à Vigilância de Serviços de Interesse Saúde, por quadrimestre 2021

Indicador CIB 250/07	Ação	Meta	Quadrimestre
			1º
Cadastrar, inspecionar e licenciar clínicas de vacinação. N 35	Inspecionadas		8
	Solicitações recebidas	Atender 70% dos processos e solicitações recebidas	8
	Solicitações atendidas		8
	% de atendimento		100%
Cartorial (sem inspeção)			
Cadastrar, inspecionar e licenciar consultórios e clínicas sem procedimento. N 2.000	Inspecionadas		354
	Solicitações recebidas	Atender 70% dos processos e solicitações recebidas	354
	Solicitações atendidas		354
	% de atendimento		100
Cadastrar, inspecionar e licenciar clínicas ou serviços de ultrassonografia. N 23	Inspecionadas		
	Solicitações recebidas	Atender 70% dos processos e solicitações recebidas	7
	Solicitações atendidas		7
	% de atendimento		100
Cadastrar, inspecionar e licenciar consultórios e clínicas com procedimentos invasivos (inclusive cirurgias).N 671	Inspecionadas		
	Solicitações recebidas	Atender 70% dos processos e solicitações recebidas	452
	Solicitações atendidas		262
	% de atendimento		57,96
Cadastrar, inspecionar e licenciar os Serviços de Remoção Móvel de Urgência e Emergência (Ambulâncias).N 18	Inspecionadas		
	Solicitações recebidas	Atender 70% dos processos e solicitações recebidas	0
	Solicitações atendidas		2
	% de atendimento		100
Cadastrar, inspecionar e licenciar os Consultórios e Clínicas Odontológicas com e sem RX. N 1.447	Inspecionadas		
	Solicitações recebidas	Atender 70% dos processos e solicitações recebidas	78
	Solicitações atendidas		90
	% de atendimento		115,38
Cadastrar, inspecionar e licenciar os Laboratórios de Prótese Dentária. N 33	Inspecionadas		
	Solicitações recebidas	Atender 70% dos processos e solicitações recebidas	6
	Solicitações atendidas		9
	% de atendimento		150
Cadastrar, inspecionar e licenciar os	Inspecionadas		Atender 70% dos processos e solicitações
	Solicitações recebidas		201

Estabelecimentos de Longa Permanência de Idosos (ILPI). N 268	Solicitações atendidas	recebidas	145
	% de atendimento		72,14
Cadastrar, inspecionar e licenciar os Serviços de Tatuagens e Piercings. N 96	Inspecionadas		9
	Solicitações recebidas	Atender 70% dos processos e solicitações	1
	Solicitações atendidas	recebidas	1
	% de atendimento		100

Fonte: Banco de dados gerenciais da EVSPIS/DVS/SMS. N= Número Absoluto

Clínica de Vacinação

Atualmente, o município de Porto Alegre possui em seus registros 32 clínicas de vacinação privadas. Destas, 4 estão em processo de adequação da área física, aquisição de materiais e capacitação de recursos humanos para o desenvolvimento da atividade.

No mês de abril, com o início da campanha da influenza, quatro serviços de vacinação licenciados por esta DVS realizaram 33 atividades de vacinação extramuros e, para tanto, encaminharam documentação específica conforme Portaria Estadual 145/2017. Este serviço é desenvolvido em local externo ao previsto no alvará sanitário e sua permissão é concedida através da emissão do “Termo de Autorização de Vacinação Extramuros Temporária”, após avaliação da EVSPIS/DVS.

Consultórios e Clínicas com Procedimento

Consultórios e Clínicas com Procedimentos Invasivos são estabelecimentos que estão sujeitos à vigilância sanitária, realizam exames complementares e/ou procedimento médico de pequeno porte sob anestesia local, sem sedação. São serviços que apresentam complexidade nos procedimentos realizados e requerem inspeção fiscal para liberação do alvará sanitário. Foram atendidos 81,8% da demanda recebida no 1º quadrimestre de 2021, incluídas nessas as inspeções realizadas e licenciamentos de Alvará sanitário.

Além de licenciamentos, também foram vistoriados clínicas e consultórios com procedimentos que obtiveram denúncias oriundas do canal 156 devido às aglomerações e o não cumprimento dos protocolos de mitigação para evitar a propagação do novo coronavírus. As vistorias têm como foco principal a exigência da implementação de planos de ação e o cumprimento dos decretos municipais referentes à pandemia.

Em razão do aumento crescente de estabelecimentos dessa natureza, não foi possível o atingimento da meta proposta no quadrimestre em questão, pois na Equipe foram exonerados 02 servidores do cargo de Agente de

Fiscalização, além de outros 02 estarem em processo de aposentadoria sem a reposição destes.

Clínicas ou serviços de ultrassonografia

O “N” deste serviço foi atualizado e 23 serviços solicitaram renovação do alvará de saúde no ano de 2020.

Serviços de Atendimento Pré-hospitalar Móvel de Urgência e Emergência (Ambulâncias).

O “N” refere-se somente ao número de bases operacionais das empresas de serviço de atendimento pré-hospitalar móvel. Foram inspecionadas e licenciadas 14 ambulâncias e duas aeronaves de três empresas de Atendimento Pré-hospitalar Móvel de Urgência e Emergência. Além de terem sido emitidos alvarás sanitários de 2 bases operacionais vistoriadas em dezembro de 2020. Neste quadrimestre em que o município e o Estado do RS permaneceram em bandeira preta nos meses de março e abril, percebeu-se uma maior dificuldade em realizar inspeções neste tipo de serviço, uma vez que estão implicadas no atendimento às pessoas infectadas pelo vírus SARS-CoV-2. Ainda assim, estão contempladas as prorrogações pela vigência da portaria nº 430/2020 que dispõe sobre a prorrogação em caráter provisório de todos os alvarás sanitários emitidos pela Diretoria de Vigilância em Saúde de Porto Alegre em caráter provisório, até 6 meses do término da vigência desta Portaria, que é um dos motivos dos regulados não solicitarem a renovação do alvará de saúde.

Serviços de Tatuagens e Piercings

Desde o início da vigência da declaração de emergência em saúde pública (meados de fevereiro de 2020) até março de 2021 não foram realizadas inspeções em gabinetes de tatuagem, nem realizadas liberações de alvará. Os alvarás, eram realizados apenas para ótica, que não requer inspeção, pois são alvarás cartoriais.

Em abril de 2021, retomadas as vistorias, se constatou o fechamento de 4 estabelecimentos visitados de tatuagem e abertura de 2 novos estabelecimentos. O N° dos serviços que era de 98 passou a 96 até o momento.

Serviço de Odontologia

O quadrimestre seguiu sob influência das limitações impostas pela pandemia de Covid-19 e com o transcurso da campanha de vacinação, o que impactou nos resultados e metas. Ainda assim foram otimizadas as inspeções fiscais e atendimento ao 156, assim como o apoio da Equipe de Odontologia na avaliação de surtos e registro dos casos fiscalizados pela EVSPIS em planilha compartilhada com a Equipe de Vigilância Epidemiológica. As inspeções fiscais para atendimento às demandas de solicitação de novos alvarás e renovações foram retomadas - dentro das possibilidades da equipe - no entanto foram encontradas dificuldades frente a presença de documentação desatualizada em processos que estavam represados, o que gera morosidade devido ao tempo de resposta e atualização por parte dos requerentes, e estabelecimentos fechados por causa da queda no número de atendimentos e restrições impostas conforme a classificação de Bandeiras do protocolo estadual de controle da pandemia.

As atividades de avaliação documental dos processos de alvará sanitário e renovações, assim como resposta de solicitações por e-mail, continuaram a ser realizadas remotamente por dois servidores em *Home Office* e por dois servidores que trabalhavam de forma presencial. No entanto, devido à campanha de vacinação, a equipe de Odontologia ficou desprovida de transporte frequente, o que diminuiu o ritmo das ações de inspeção pelas dificuldades de deslocamento. Apesar disso, frente ao disposto na Portaria Municipal nº 430 de 2020, que altera a validade dos alvarás no período de pandemia, muitos processos que teriam alvará expirado em 2020 (renovações) foram renovados de forma cartorial, mediante inspeção documental e orientação dos requerentes via formulário de autoavaliação. Mantendo, desta forma, o trabalho de vigilância ativo junto aos requerentes.

Considerando a alta demanda da Odontologia, a complexidade de avaliação e desvios sanitários encontrados, assim como dificuldades inerentes do serviço em meio à pandemia, a equipe tem apresentado resultados crescentes, apesar de ainda haver um volume de estabelecimentos odontológicos aguardando licenciamento. A aplicação de roteiros de avaliação e exigência de resposta de notificação via formulário padronizado (disponível na página da DVS) e nos prazos estipulados ao setor regulado mostrou-se uma medida eficiente para celeridade do processo. Alguns requerentes ainda enviam Autoavaliações que não condizem com a realidade encontrada durante a inspeção fiscal, o que gera a necessidade de suspensão de atividades e aumento do número de notificações, acarretando a convocação para comparecimento presencial na DVS, para orientações e autuações.

A equipe trabalhou em conjunto com o Conselho Regional de Odontologia (CRO), através de solicitações via ofícios. Foram recebidas

denúncias e solicitações de posicionamento, assim como a equipe também consultou o CRO-RS, quando a matéria fugia da competência legal da **EVSPIS**.

No final do período do quadrimestre (abril/2021) foi decretado pelo Governador do Estado do Rio Grande do Sul protocolo de Bandeira Preta, com cogestão para Vermelha no município de Porto Alegre, o que, associado à denúncia recebida por requerente, levou a equipe a visitar os cursos de pós-graduação em Odontologia do município e verificar o descumprimento das normas do decreto, o qual veda atividades coletivas que geram aglomeração ou contato físico. Devido a estrutura física utilizada usualmente nas clínicas desses cursos (clínica modular/box odontológico), as atividades com pacientes acabam sendo fonte de contaminação e se encaixam nas atividades vedadas pelo decreto estadual. Assim, a equipe emitiu a Notificação Coletiva nº 01 suspendendo as atividades práticas nos referidos cursos, cumprindo os protocolos estaduais para mitigação da disseminação da Covid-19.

Laboratórios de Prótese Dentária

As solicitações de alvará sanitário referentes a laboratórios de prótese dentária foram atendidas cartorialmente, devido ao disposto na Lei Federal nº 13.874, de 20 de setembro de 2020. Desta forma, os laboratórios de prótese dentária estão isentos da necessidade de alvará sanitário. Uma vez que foram classificados como atividade de baixo risco pela Resolução do Comitê para Gestão da Rede Nacional para a Simplificação do Registro e da Legalização de Empresas e Negócios - CGSIM Nº 57, de 21 de maio de 2020. Sendo assim, os processos foram concluídos em despacho constando a legislação citada.

Instituição de Longa Permanência para Idosos (ILPI)

O “Grupo ILPI” da EVSPIS/DVS está organizado em zonas: Norte, Sul, Centro e Leste, em que cada fiscal responsável por sua zona faz o monitoramento diário, em planilhas de verificação e, efetua as devidas providências em caso de identificar casos suspeitos ou confirmados de Covid-19. Dentre elas, faz contato com o estabelecimento, coleta informações detalhadas, avalia a situação, consulta a EVDT/DVS e outros setores que se fizerem necessários, bem como faz o deslocamento ao estabelecimento para verificar se as orientações quanto às medidas de prevenção e isolamento estão sendo seguidas.

Ao adentrar no ambiente interno das ILPIs para fins de inspeção, se faz mediante o uso adequado dos EPIs necessários e sem comprometer ou oferecer risco à saúde ou à segurança das pessoas idosas residentes.

As solicitações atendidas referem-se aos estabelecimentos vistoriados no período, bem como as vistorias realizadas a fim de atender as demandas solicitadas pelo Ministério Público e por diversos outros órgãos públicos, além

das demandas provenientes do disque-denúncia da PMPA (156). O número de solicitações recebidas é superior ao de solicitações atendidas, nesse quadrimestre, em virtude da alta demanda proveniente do Ministério Público no mês de abril com prazo para atendimento no 2º quadrimestre.

Tabela 209- Vigilância de Estabelecimentos de Longa Permanência de Idosos (ILPI), por quadrimestre 2021

Atividade	Meta Pactuada Anual (cumulativa)	Quadrimestre	
		1º	
		Nº	%
Cadastrar, inspecionar e licenciar os Estabelecimentos de Longa Permanência de Idosos (ILPI). N 268	Inspeccionar 90% dos Estabelecimentos de Longa Permanência de Idosos (ILPI).	81	30,22

Fonte: Banco de dados gerenciais da EVSPIS/DVS/SMS.

Tabela 210- Meta CIB 250/2007 de Vigilância de Serviços de Saúde e de Interesse à Saúde, por quadrimestre 2021

Indicadores CIB 250/07	Meta Pactuada Anual	Quadrimestre	
		1º	
Cadastrar, inspecionar e licenciar os Hemocentro. N 1	Inspeccionar 100% os Hemocentro.		0
Cadastrar, inspecionar e licenciar os Serviços de Núcleo de Hemoterapia. N 6	Inspeccionar 100% dos Serviços de Núcleo de Hemoterapia.		0
Cadastrar, inspecionar e licenciar os Serviços Coleta e Transfusão. N 1	Inspeccionar 100% dos Serviços de Coleta e Transfusão		0
Cadastrar, inspecionar e licenciar os Serviços de Centro de Triagem Laboratorial de Doadores 1	Inspeccionar 100% dos serviços de Centro de Triagem Laboratorial de Doadores		0
Cadastrar, inspecionar e licenciar os Serviços de Agência Transfusional de Doadores. N 15	Inspeccionar 100% dos serviços de Serviços de Agência Transfusional de Doadores		5
Cadastrar, inspecionar e licenciar os Bancos de Tecidos Oculares. N 2	Inspeccionar 100% dos serviços de Bancos de Tecidos Oculares.		0
Cadastrar, inspecionar e licenciar os Bancos de Células e Tecidos Germinativos. N 9	Inspeccionar 100% dos serviços de Bancos de Células e Tecidos Germinativos		0
Cadastrar, inspecionar e licenciar os Laboratórios Clínicos Hospitalares. N 17	Inspeccionar 100% dos serviços de Laboratórios Clínicos Hospitalares.		3
Cadastrar, inspecionar e licenciar os Postos de coleta intra-Hospitalares. N 4	Inspeccionar 100% dos serviços de Postos de coleta intra-hospitalares.		0
Cadastrar, inspecionar e licenciar os Serviços de Home Care. N 23	Inspeccionar 100% dos Serviços de Serviços de Home Care		7
Cadastrar, inspecionar e licenciar os Serviços Terapia Antineoplásica (Quimioterapia). N 25	Inspeccionar 100% dos Serviços Terapia Antineoplásica (Quimioterapia)		5
Cadastrar, inspecionar e licenciar os Serviços Terapia Renal Substitutiva (Diálise) N 14	Inspeccionar 100% dos serviços de Serviços Terapia Renal Substitutiva (Diálise)		4
Cadastrar, inspecionar e licenciar	Inspeccionar 100% dos Hospitais		8

os Hospitais Gerais (inclusive com unidades de internação pediátrica e obstétrica) N14	Gerais	
Cadastrar, inspecionar e licenciar os Hospitais Infantis com e sem UTI neonatal e pediátrica. N 3	Inspecionar 100% dos serviços de Hospitais Infantis	3
Cadastrar, inspecionar e licenciar os Serviços Hospitalares de Atenção ao Parto e à Criança. N 2	Inspecionar 100% dos serviços de Serviços Hospitalares de Atenção ao Parto e à Criança.	1
Cadastrar, inspecionar e licenciar os Serviços Hospitalares Especializados 10	Inspecionar 50% dos serviços de Serviços Hospitalares Especializados (5 serviços HE)	4
Cadastrar, inspecionar e licenciar os Serviços de Nutrição Enteral. N 23	Inspecionar 50% dos serviços de Serviços de Nutrição Enteral (12 serviços NE)	5
Cadastrar, inspecionar e licenciar os Serviços de Lactário 11	Inspecionar 50% dos serviços de Serviços de Lactário. (6 lactários)	2

Fonte: Banco de dados gerenciais da EVSPIS/DVS/SMS.

Serviços de Hemoterapia

Atualmente, os Serviços de Hemoterapia são 01 Hemocentro Coordenador (HC), 06 Núcleos de Hemoterapia (NH), 01 Unidade de Coleta e Transfusão (UCT), 15 Agências Transfusionais (AT) e 01 Central Sorológica. Houve mudança no “N” referente aos Núcleos de Hemoterapia e das Agências Transfusionais. A mudança nos números de serviços se deve ao fechamento do Núcleo de Hemoterapia do Hospital Mãe de Deus e, a abertura de uma Agência Transfusional do Banco de Sangue de Caxias do Sul no referido hospital. Foram realizadas inspeções em 05 agências transfusionais e iniciado o processo de avaliação documental de 01 NH. Devido a continuidade da pandemia de Covid-19, o núcleo de fiscalização implementou um informe prévio que é preenchido, assinado pelo responsável técnico e enviado por e-mail, juntamente com os demais itens da documentação, que anteriormente era toda avaliada in loco, diminuindo dessa forma o tempo de permanência e exposição nas estruturas hospitalares. A documentação faz parte da inspeção. Cabe destacar que, neste quadrimestre de 2021, o município de Porto Alegre entrou em bandeira preta devido à alta contaminação e ocupação dos leitos hospitalares destinados à Covid-19, motivo pelo qual a equipe que inspeciona os serviços de hemoterapia diminuiu a frequência nos serviços.

O núcleo de fiscalização dos serviços de hemoterapia contempla também a atividade de inspeção de transporte interestadual de amostras biológicas de doadores de sangue para a realização do NAT, em sete serviços de hemoterapia do município, sendo 1 hemocentro e seis núcleos de hemoterapia. O NAT (Teste de Ácido Nucleico) é um teste sorológico complementar de maior sensibilidade que detecta o material genético do vírus HIV, e das Hepatites B e C, diminuindo o período considerado de janela imunológica para os vírus destas doenças infecciosas e, é considerado obrigatório para a conclusão da triagem sorológica dos doadores. O transporte

destas amostras é um dos pontos críticos de controle no ciclo do sangue para a segurança transfusional. Devido ao alto custo do exame NAT, este não é realizado em todos os estados e as amostras dos pacientes de Porto Alegre, referentes às doações nos serviços de hemoterapia do SUS, são encaminhadas, por via terrestre, para o Hemocentro de Santa Catarina (HEMOSC).

O HEMOSC é referência também para os serviços de hemoterapia do setor regulado. O setor regulado encaminha amostras também para laboratórios privados por via aérea. O transporte terrestre das amostras é realizado por empresa contratada pelo Ministério da Saúde. Os relatórios, que são gerados após a inspeção sanitária, são encaminhados pelo serviço à Anvisa para aprovação.

Neste quadrimestre foi realizada 01 vistoria que gerou dois relatórios, tendo em vista o encaminhamento das amostras tanto por via terrestre quanto aérea do serviço inspecionado.

Serviços de Terapia Antineoplásica

Um serviço encerrou as atividades e dois novos estão em processo de licenciamento para alvará inicial.

Laboratórios Clínicos Hospitalares

O município de Porto Alegre possui, atualmente, 28 laboratórios clínicos hospitalares entre públicos, filantrópicos e privados. Esse total de estabelecimentos inclui os seguintes serviços: análises clínicas, biologia molecular, imunologia de transplantes e patologia.

Foram vistoriados 03 laboratórios clínicos hospitalares e 05 laboratórios clínicos extra-hospitalares com prioridade para aqueles que executam análises de biologia molecular para detecção do novo coronavírus.

Postos de coleta extra-hospitalares

Foram vistoriados Postos de Coleta de serviços extra-hospitalares neste quadrimestre e dada ênfase à inspeção em postos na modalidade DRIVE-THRU.

Foi publicada a PORTARIA - Nº: 12712277/2020, que “Dispõe sobre a coleta de material biológico para fins de diagnóstico e a realização de TESTES RÁPIDOS do novo coronavírus (Covid-19) por laboratórios clínicos em sistema DRIVE-THRU e TENDA em caráter excepcional e temporário” trazendo regulamentações técnicas que assegurem condições higiênico-sanitárias e de biossegurança adequadas à atividade.

Serviço de Nutrição Enteral e Lactário

O município de Porto Alegre atualmente possui 23 hospitais que dispõem do Serviço de Nutrição Enteral (NE). Dos 23 hospitais, 15 possuem alvará de saúde vigente para o serviço de nutrição enteral, 02 hospitais ainda não obtiveram o alvará inicial e 06 hospitais públicos não possuem alvará de saúde por estarem amparados no parágrafo único do artigo 10 da Lei Federal nº 6.437/1977.

As inspeções incluem a avaliação de infraestrutura física, avaliação do processo de trabalho, do preparo e da administração da dieta, bem como, a auditoria documental. Também se realiza auditoria do roteiro de inspeção considerando as boas práticas de preparo, observando todo o processo de trabalho na prevenção das DTAs e as boas práticas na administração da NE, assim como os riscos relacionados a este serviço, visando à segurança do paciente. Referente ao preparo, são avaliados diversos ambientes, tais como: área de recebimento das fórmulas e correlatos; vestiário de barreira; área de preparo da nutrição enteral; área de preparo do lactário; área de higienização de insumos; área de higienização das mamadeiras; dispensação; **DML** e sanitário dos manipuladores. Referente à administração das fórmulas, são avaliadas as áreas como o posto de enfermagem, onde são verificados os prontuários/prescrição médica e nutricional das dietas dos pacientes. Os procedimentos técnicos de infusão de dietas são observados no leito do paciente.

Neste quadrimestre, o núcleo de nutrição vistoriou 05 hospitais que possuem o Serviço de Nutrição Enteral e 04 hospitais tiveram seu alvará de saúde renovado. Com relação ao Serviço de Lactário, o núcleo de nutrição vistoriou 02 hospitais.

Cabe ressaltar a necessidade desta DVS de reformulação do planejamento das ações previstas para o atendimento de pactuação, assim como dar continuidade ao serviço visando as medidas de saúde pública para a proteção da saúde da população, a prevenção e controle de riscos, agravos e doenças, bem como para a promoção da saúde, tendo em vista que a servidora responsável pelos referidos serviços está em processo de aposentadoria.

Unidade de Alimentação e Nutrição (UAN) hospitalar

Tabela 211- Unidade de Alimentação e Nutrição (UAN) hospitalar, por quadrimestre 2021

Indicadores CIB 250/07	Meta Pactuada Anual	Quadrimestre
		1º
Cadastrar, inspecionar e licenciar as Unidade de Alimentação e Nutrição (UAN) hospitalar N 27	Inspecionar 100% das Unidades de Alimentação e Nutrição hospitalar (27 UAN)	3

Atualmente, o município de Porto Alegre possui 27 hospitais que fornecem refeições aos pacientes, seus acompanhantes e funcionários. Dos 27 hospitais, 03 hospitais terceirizam o serviço de alimentação, sendo que dois destes possuem alvará de saúde vigente. Em média, os hospitais de grande porte produzem 2500 refeições/dia, distribuídas em 5 a 6 refeições e possuem aproximadamente entre 12 e 18 copas alocadas em diversos andares. Importante ressaltar que em virtude da continuidade da pandemia, de modo geral, os hospitais apresentaram uma diminuição do número de refeições servidas.

A inspeção neste serviço inclui diversos ambientes tais como: área de recebimento da matéria prima; área de armazenamento de gêneros perecíveis (câmara de refrigeração e congelamento) e não perecíveis; área de higienização dos utensílios; área de higienização das verduras, legumes e frutas; área de preparo e cocção das dietas dos pacientes; área de preparo das refeições dos funcionários e seus acompanhantes; área de distribuição das dietas; refeitório dos funcionários e copas. Além da avaliação da infraestrutura física, também é verificado o processo de trabalho, avaliando os riscos relacionados a este serviço, visando a prevenção das DTAS. Na ação utiliza-se um instrumento de avaliação (Roteiro de Inspeção) elaborado pelo núcleo de nutrição, considerando as boas práticas do serviço de alimentação, desde os cuidados de recebimento, de armazenamento, de higienização e de manipulação, até a distribuição das refeições hospitalares. O resultado é apresentado no formato de relatório técnico de inspeção entregue ao serviço em reunião específica, o qual são abordadas as não conformidades detectadas e as medidas de adequação à legislação vigente.

Neste quadrimestre foram realizadas 03 inspeções em UAN hospitalar, número menor comparado ao mesmo quadrimestre de 2020, tendo em vista que a servidora responsável pelo referido serviço está em processo de aposentadoria e se faz necessária a reposição do servidor para continuidade das atividades previstas.

Também foi atendida denúncia oriunda da ouvidoria da Secretaria Municipal de Saúde e do Ministério da Saúde.

Hospitais

Quadro 27- Hospitais de Porto Alegre conforme Terminologia Básica em Saúde/MS/1983 - série B - Textos Básicos de Saúde 4 - composição do serviço de nutrição enteral e lactário

Hospitais Gerais	Hospitais Especializados
**HCPA – Hospital de Clínicas de Porto Alegre	*HCR – Hospital Cristo Redentor
*HSL/PUCRS – Hospital São Lucas da PUC/RS	**ICFUC – Instituto de Cardiologia
**HVM – Hospital Moinhos de Vento	*HI – Hospital Independência

**HMD – Hospital Mãe de Deus	**HPS – Hospital Pronto Socorro
*HNSC- Hospital Nossa Senhora da Conceição	*HBP – Hospital Beneficência Portuguesa
**ISCMPA – Irmandade da Santa Casa de Misericórdia de Porto Alegre	*HSP – Hospital Sanatório Partenon
**HDP – Hospital Divina Providência	HBDW – Hospital BDW
*HED – Hospital Ernesto Dornelles	**HCC – Hospital da Criança Conceição
*HVN – Hospital Vila Nova	**HF – Hospital Fêmea
*HBM – Hospital Brigada Militar	**HMIPV- Hospital Materno Infantil Presidente Vargas
*HPA – Hospital Porto Alegre	HBO – Hospital Banco de Olhos
*HGE – Hospital Geral do Exército	HPSP – Hospital Psiquiátrico São Pedro
**HRES/AHVN – Hospital da Restinga e Extremo Sul	HEPA – Hospital Espírita de Porto Alegre
*HSA/AESC – Hospital Santa Ana	

Fonte: Banco de dados gerenciais da EVSPIS/DVS/SMS. *Serviço de Nutrição Enteral. ** Serviço de Nutrição Enteral e Lactário

A Equipe de Vigilância em Serviços e Produtos de Interesse à Saúde mantém pactuação na área materno infantil através da **CIB** contemplando fiscalização em 100% dos Centros Obstétricos, UTIs Neonatais e UTIs Pediátricas do município de Porto Alegre. Além desses serviços, também são priorizadas áreas críticas, que envolvem um processo de trabalho elaborado e/ou atendimento assistencial complexo, como Bloco Cirúrgico (BC), Centro de Material e Esterilização (CME) e UTI Adulto.

Excluem-se do indicador “Hospitais Especializados” as instituições especializadas (os hospitais especializados) as instituições que estão contempladas no indicador “Serviços Hospitalares de Atenção ao Parto e a Criança” (HF e HMIPV) e “Hospitais Infantis com e sem UTI neonatal e infantil” (HCC, HCSA e HMIPV).

Após reforma e inspeções foram reabertos 15 leitos de Terapia Intensiva Adulto na Associação Beneficente São Miguel (HBP). A Unidade Álvaro Alvim do HCPA permanece fechada sem previsão de reabertura.

Demandas oriundas da DR/SMS, MP, Conselhos de Classe, Sindicatos e denúncias (via 156) foram atendidas neste quadrimestre: o núcleo dos hospitais atendeu 30 demandas do MP, 04 demandas de habilitação da Diretoria de Regulação/SMS, demandas do SIMERS e da Procuradoria Geral do Município (PGM). Houve renovação de alvará de saúde de 02 hospitais.

Foram realizadas 16 ações fiscais referentes à pandemia pelo núcleo dos hospitais em estabelecimentos de saúde (hospitais e pronto atendimento), dentre essas a investigação da nova variante P.1 do vírus SARS-CoV-2.

O núcleo dos hospitais realizou 05 investigações de surtos em cinco hospitais de Porto Alegre.

O Ministério da Saúde descontinuou o sistema FORMSUS/DATASUS/MS em fevereiro de 2021, ferramenta utilizada para a notificação de dados do município referente a IRAS, resistência microbiana

(RM), higiene de mãos, limpeza e desinfecção do ambiente e outros indicadores relacionados a segurança do paciente, como lesão por pressão, queda, adesão ao check-list de segurança cirúrgica e adesão à identificação do paciente.

Após esta descontinuidade, a Coordenação Municipal de Controle de Infecção, bem como o Núcleo de Segurança do Paciente estão analisando uma nova ferramenta *on-line* para a notificação dos dados a nível municipal. Em relação à RM, o município adotou o formulário instituído pela Divisão de Vigilância Sanitária SES/RS. A Anvisa implantou um formulário de notificação de IRAS através da plataforma Limesurvey. As informações coletadas a nível federal serão repassadas para o núcleo municipal através do Controle de Infecção Hospitalar do CEVS/RS.

Escolas de Educação Infantil - EEI

As EEIs permaneceram fechadas desde o decreto de calamidade pública em fevereiro de 2020 em função da pandemia da Covid-19. Portanto, não foram realizadas vistorias regulares desde aquele momento, situação que segue até o final de abril de 2021. A Portaria nº 430/2020 ainda está em vigor suspendendo as vistorias para concessão de alvarás sanitários e estende a validade dos alvarás com vencimento após o dia 02/02/2020. Mesmo assim, em algumas situações excepcionais, foram realizadas vistorias com liberação de alvarás de saúde em três estabelecimentos. Em função disso, do passivo existente e do período de pandemia, o atingimento da meta anual estará prejudicado.

Tabela 212- Inspeção de escolas de educação infantil, por quadrimestre 2021

Cadastrar, inspecionar e licenciar Escolas de Educação Infantil (EEI)		Meta Pactuada Anual	Quadrimestre
N 700 – CIB 250/07			1º
Inspeccionadas			3
Nº EEI	N – Nº atendimentos mínimos a ser realizado conforme meta (anual)	Inspeccionar 20% das escolas já cadastradas.	140
Status da meta parcial %			2

Fonte: Banco de dados gerenciais da EVSPIS/DVS/SMS.

Licenciamento de Serviços Veterinários

Tabela 213- Vistorias técnicas em Serviços Veterinários, por quadrimestre 2021

Indicador	Quadrimestre
	1º
Vistorias técnicas / inspeções realizadas	83
Notificações lavradas	-
Autos de infração exarados	-
Interdições / suspensão de atividades	-
Cadastro de processos de alvará de saúde	11
Liberação alvará de saúde	5

Fonte: Banco de dados gerenciais da EVSPIS / DVS/ SMS.

Até o momento, possuímos 64 processos aguardando licenciamento para atividades veterinárias, tais como clínicas, consultórios e hospitais veterinários. Em face da legislação sanitária vigente ser pouco específica para a complexidade desta área e com o fito de evitarmos riscos sanitários e ambientais, este segmento está em processo de reavaliação para nova orientação à fiscalização e regulamentações mais específicas. Desta forma, os processos de licenciamento das atividades veterinárias estão aguardando esta atualização normativa que está sendo elaborada por esta DVS.

15.2.3 Vigilância de Produtos de Interesse à Saúde

Tabela 214- Dados de fiscalização de Produtos de Interesse à Saúde, por quadrimestre 2021

Indicador	Quadrimestre
	1º
Vistorias / inspeções por demanda	431
Vistorias/análises documentais	618
Vistorias/ inspeções preventivas	-
Notificações lavradas	16
Autos de Infração exarados	9
Interdições / suspensão de atividades	2
Campana	-
Atendimento direto ao público	364

Fonte: Banco de dados gerenciais do NPS/DVS/SMS.

As inspeções sanitárias visam à conferência dos fluxos e processos de trabalho, infraestrutura dos serviços nos estabelecimentos que produzem, manipulam, industrializam, distribuem, armazenam, transportam, comercializam produtos de interesse à saúde além de empresas controladoras de pragas, verificando aspectos higiênico-sanitários e atendimento aos regulamentos técnicos e à legislação sanitária vigente, de acordo com o ramo de atividade.

Em vistoria, quando constatadas irregularidades sanitárias, o estabelecimento pode ser notificado e/ou infracionado, os produtos podem ser apreendidos e as atividades suspensas ou o estabelecimento interditado total ou parcialmente, objetivando proteger o consumidor e minimizar riscos e agravos à saúde pública.

Neste quadrimestre de 2021, ocorreu um dos piores momentos da pandemia ocasionada pelo novo coronavírus, resultando na elevação significativa dos casos positivos e graves de Covid-19 em Porto Alegre.

Apesar do momento crítico do sistema de saúde em todo o estado, as vistorias de rotina, antes suspensas, foram retomadas ao mesmo tempo em que foram mantidas as ações de combate à Covid-19. O início da vacinação na população prioritária contra o coronavírus, incluindo os servidores da área da saúde, vem reduzindo os riscos de contágio na população. O avanço da vacinação contra o coronavírus possibilitou o incremento das ações de fiscalização para todos os estabelecimentos dentro da área de abrangência do

núcleo de produtos. A equipe segue atendendo aos decretos municipais, observando, nas vistorias, o cumprimento das ações de prevenção, como distanciamento social e higienização nos estabelecimentos, a serem seguidos tanto pelos clientes como pelos colaboradores.

Tabela 215- Quantidade de produtos apreendidos e inutilizados pela Vigilância de Produtos de Interesse à Saúde, por quadrimestre 2021

Produtos apreendidos	Quadrimestre
	1º
Quantidade (kg)	-
Quantidade (unidades)	16
Quantidade (litros)	29

Fonte: Banco de dados gerenciais do NPS/DVS/SMS.

Foram realizadas apreensões de cosméticos e saneantes em ações de monitoramento e atendimento a denúncias, sendo os produtos encaminhados ao LACEN para análise. Dentre os produtos cosméticos apreendidos está a Clorexidina 0,12 % solução oral, em atendimento à solicitação de investigação de surto no Hospital Nossa Senhora da Conceição. Diante da suspeita de contaminação da Clorexidina ter ocorrido durante o processo de fabricação, orientou-se o recolhimento de todos os frascos das unidades e a sua substituição por produtos de outra marca.

Neste mesmo período, por solicitação da Equipe de Serviços que investigava um surto no Hospital Mãe de Deus, foi realizada apreensão fiscal das luvas de procedimento não cirúrgica Proced marca Lemgruber, após suspeita de estar associada a casos de contaminação de Paenibacillus sp em hemocultura de pacientes daquele hospital.

Tabela 216- Relação entre o número de reclamações recebidas e atendidas pela NVPS, por quadrimestre 2021

Atendimento das e reclamações recebidas.	Meta	Quadrimestre
		1º
Ordens Serviço 156 Recebidas		35
Outras Recebidas		19
Total Recebidas		54
Ordens 156 Atendidas		28
Nº de Reclamações e Denúncias	70% de atendimento das reclamações	Outras Atendidas
		8
		Total Atendidas
		36
		%Recebido/atendido (TOTAIS)
		67
		Status da meta
		95%
		N – Nº atendimentos mínimos a ser realizado conforme meta
		38

O atendimento às reclamações recebidas através do 156 (Fala Porto Alegre) foi priorizado, buscando orientar os estabelecimentos quanto às diretrizes dos decretos municipais.

Apesar do cenário de combate à pandemia da Covid-19 e do momento crítico do sistema de saúde, estando os hospitais com atendimento acima das suas capacidades, e das solicitações de vistorias para verificação das medidas de distanciamento social e higienização, o atendimento às reclamações foi satisfatório.

Tabela 217- Ações Fiscalizadoras, CIB 250/2007, por quadrimestre 2021

Indicador	Ação	Meta Anual	Quadrimestre
			1º
Cadastrar, inspecionar e licenciar as indústrias de cosméticos e saneantes e reembaladoras. N 38	Solicitações recebidas	Licenciamento e fiscalização de	5
	Fiscalizadas	100% da indústria de	11
	Licenciadas	Saneantes e cosméticos (que solicitaram	11
	Status da Meta%	alvará sanitário e/ou se houver denúncias)	220%
Cadastrar, inspecionar e licenciar as distribuidoras, importadoras, exportadoras e transportadoras de cosméticos e saneantes. N 220	Solicitações recebidas	Licenciamento e fiscalização de	54
	Fiscalizadas	30% das distribuidoras,	61
	Licenciadas	importadoras, exportadoras e	47
	N mínimo parcial	transportadoras de Saneante	22
	Status da Meta%	cosméticos cadastradas.	27,7%
Cadastrar, inspecionar e licenciar as distribuidoras e transportadoras de medicamentos, drogas e insumos farmacêuticos. N 127	Solicitações recebidas		40
	Inspeccionadas		16
	Licenciadas	Vistoriar 70% dos	39
	N mínimo parcial	estabelecimentos e solicitações	28
	Status da Meta%	recebidas	57%
	% atendidas/recebidas		40%
Cadastrar, inspecionar e licenciar as distribuidoras, importadoras, exportadoras e transportadoras de Produtos para a Saúde.	Solicitações recebidas	Licenciamento e fiscalização de	123
	Inspeccionadas	30% das distribuidoras,	89
	Licenciadas	importadoras, exportadoras e	117
	N mínimo parcial	transportadoras de produtos para	43
	Status da Meta%	a saúde.	207%

N432			
Cadastrar, inspecionar e licenciar as importadoras e fracionadoras de insumos farmacêuticos e medicamentos. N 1	Solicitações recebidas		0
	Inspeccionadas		0
	Licenciadas	Atender 70% dos processos e solicitações recebidas	0
	N mínimo parcial		0
	%atendidas/recebidas		0
Status da Meta%		0	
Cadastrar, inspecionar e licenciar as empresas controladoras de pragas. N 10	Solicitações recebidas		3
	Inspeccionadas		4
	Licenciadas	Atender 70% dos processos e solicitações recebidas	2
	N mínimo parcial		2
	%atendidas/recebidas		133%
Status da Meta%		190%	

Fonte: Banco de dados gerenciais do NPS/DVS/SMS.

As metas neste quadrimestre de 2021 foram superadas na sua maioria com exceção do ramo distribuidoras e transportadoras de medicamentos, drogas e insumos farmacêuticos. Em março, a escala de veículos foi reduzida a fim de atender às demandas emergenciais do núcleo de transporte. Além disso, houve a escala de férias, o que resultou em diminuição do número de vitorias técnicas em distribuidoras e transportadoras de medicamentos, drogas e insumos farmacêuticos.

Os processos para Alvará de Saúde inicial dos estabelecimentos fiscalizados pela NVPIIS demandam além da vistoria, a emissão do Relatório de Inspeção para concessão de Autorização de Funcionamento de Empresas (AFE) para a ANVISA.

Tabela 218- Inspeções de Drogarias, por quadrimestre de 2021

Indicador	Ação	Meta Anual	Quadrimestre
			1º
Cadastrar, inspecionar, monitorar e licenciar as drogarias. N 703	Solicitações recebidas		230
	Inspeccionadas		244
	Licenciadas	Inspeccionar 20% das drogarias (131)	216
	N – Nº de atendimentos mínimo a ser realizado conforme meta anual		47

	Status da Meta%		516%
Nº reclamações/ denúncias	Solicitações recebidas		40
	Solicitações atendidas		22
	% atendidas em relação às recebidas	Atender 70% das Reclamações Recebidas	65%
	Status da meta%		79%
	N – Nº de atendimentos mínimo a ser realizado conforme meta anual		28

Fonte: Banco de dados gerenciais do NPS/ DVS/ SMS.

As drogarias desempenham uma atividade importante neste cenário de pandemia, uma vez que são unidades de saúde e prestação de serviços de assistência à saúde. Com o aumento vertiginoso nos casos de infecção por Covid-19, houve um aumento na procura pelos postos de saúde e hospitais para realização de exames. A Lei Estadual 15.346/19 e a Lei Municipal 12.676/20 possibilitaram às farmácias e drogarias a execução de testes laboratoriais de resposta imediata.

Além disto, com o início da campanha de vacinação contra a Covid-19, as farmácias e drogarias equiparam as salas de imunização dos estabelecimentos e buscaram se adequar à legislação para obter o Alvará Sanitário, acarretando um aumento na demanda de vistorias para liberação das salas de vacinação.

O programa Sistema de Informação em Vigilância Sanitária (SIVISA) na DVS continua sendo testado no núcleo de drogarias. Sendo um programa novo, ainda exige adequação e tempo para alimentação de dados.

As drogarias são o ramo de atividade do setor regulado com o maior número de estabelecimentos e com o maior número de denúncias recebidas. Existe uma exigência de prazo para atendimento das reclamações providas do CRF- Conselho Regional de Farmácia, junto ao Ministério Público Federal, firmado em TAC.

Tabela 219– Inspeções de Farmácias de Manipulação, por quadrimestre 2021

Indicador	Ação	Meta Anual	Quadrimestre
			1º
Nº Farmácias de Manipulação N 111	Solicitações recebidas	Inspeccionar 30% das farmácias de manipulação (34)	31
	Inspeccionadas		5

	Licenciadas		41
	N – Nº de atendimentos mínimo a ser realizado conforme meta anual		11%
	Status da Meta parcial %		48%
Nº reclamações/denúncias	Recebidas		1
	Atendidas		1
	% atendidas em relação às recebidas	Atender 100% das Reclamações Recebidas	100%
	Status da meta%		100%

Fonte: Banco de dados gerenciais do NPS/DVS/SMS.

A meta para as inspeções em farmácias de manipulação não foi atendida, enquanto a meta de reclamações foi atendida. Também neste segmento, devido à pandemia do coronavírus, a logística para a campanha de vacinação contra a Covid-19, as vistorias presenciais foram, dentro do possível, reagendadas. As renovações de alvarás de saúde são cartoriais, a partir de análise documental e declarações dos responsáveis técnicos das empresas.

Tabela 220- Inspeções de serviços de Farmácia Hospitalar, por quadrimestre 2021

Cadastrar, inspecionar e licenciar os Serviços de farmácia hospitalar/N 29	Meta Anual	Quadrimestre	
		1º	
Solicitações Recebidas		12	
Fiscalizadas		1	
Nº Serviços Licenciados	Inspecionar 30% das farmácias. (9).	10	
N – Nº mínimo parcial		3	
Status da meta parcial%		34	

Fonte: Banco de dados gerenciais do NPS/DVS/SMS

Neste quadrimestre as inspeções de farmácias hospitalares não atingiram a meta.

Tabela 221- Inspeções em Unidades Públicas Dispensadoras de Talidomida - Vigilância de Produtos de Interesse à Saúde, por quadrimestre 2021

Cadastrar e inspecionar as Unidades Públicas Dispensadoras de Talidomida N 4	Meta Anual	Quadrimestre	
		1º	
Solicitações Recebidas	Atendimento de 100% da demanda recebida.	2	
Licenciadas		2	

Status da meta parcial	100%
------------------------	------

Fonte: Banco de dados gerenciais do NPS/ DVS/ SMS.

A meta proposta para as Unidades Públicas Dispensadoras de Talidomida do quadrimestre foi atendida.

Tabela 222- Serviço de análise de Certificados de Boas Práticas Farmacêuticas e de Produtos de Saúde, por quadrimestre 2021

Indicador	Ação	Meta Anual	Quadrimestre
			1º
Relatório de Certificação de Boas Práticas de Distribuidoras, importadoras de medicamentos e insumos farmacêuticos	Solicitações recebidas		0
	Atendidas		0
	N – nº de atendimentos mínimo a ser realizado conforme meta anual	Atendimento de 100% da demanda recebida	0
	Status da Meta%		0
Inspeccionar e emitir relatório de Certificação de Boas Práticas de Distribuidoras e Importadoras de Produtos para a Saúde	Solicitações recebidas		3
	Atendidas		4
	N – nº de atendimentos mínimo a ser realizado conforme meta anual	Atendimento de 100% da demanda recebida	3
	Status da Meta%		133,3%

Fonte: Banco de dados gerenciais do NPS/ DVS/ SMS

O Núcleo de Produtos para Saúde (NPS) apresenta na tabela acima, as demandas aos estabelecimentos que desejam Certificação de Boas Práticas junto à Agência Nacional de Vigilância Sanitária (ANVISA). Para adquirir a certificação, as empresas necessitam de minuciosa vistoria técnica sanitária e auditoria documental, com emissão de relatório específico que contempla as exigências para tal certificação. São os técnicos e os agentes de fiscalização da NPS, que realizam a auditoria e a avaliação da empresa que almeja a certificação. Com o parecer destes servidores, a ANVISA concede as Certificações de Boas Práticas para atividades de Distribuição e Importação de Medicamentos, Insumos Farmacêuticos e Produtos para a Saúde.

A meta de Certificação de Boas Práticas de Produtos para a Saúde foi plenamente atingida.

15.2.4 Núcleo de Vigilância em Radiações Ionizantes - NVRI

Tabela 223- Dados de fiscalização da Vigilância de Radiações Ionizantes, por quadrimestre 2021

Indicador	Quadrimestre
	1º
Vistorias / inspeções por demanda	28
Vistorias/Análises documentais	107
Vistorias/ inspeções preventivas	0
Notificações Lavradas	14
Autos de Infração Exarados	2
Interdições / suspensão de Atividades	2
Campana	0
Atendimento direto ao Público	9

Fonte: Banco de dados gerenciais do NVPIRI/ DVS/ SMS

A natureza do Serviço de Vistoria nos Estabelecimentos Assistenciais de Saúde (EAS) que utilizam radiações ionizantes é realizada por demanda de solicitação de alvará e, eventualmente, reclamações, o que ocorre de forma muito esporádica.

A vistoria de 100% dos serviços ligados ao SUS dedicados à mamografia com a exigência de integralidade dos testes de constância, desempenho e aceitação no caso de serviços novos, é parte integrante e fundamental no processo de detecção precoce do câncer de mama, além de ser uma das metas pactuadas com a Comissão Intergestora Bipartite (CIB/RS nº 250/2007).

A “prevenção” se dá na medida em que são solicitados testes de qualidade dos equipamentos, a fim de verificar se os mesmos apresentam condições satisfatórias de funcionamento.

Tabela 224- Ações de Vigilância de Radiações Ionizantes, por quadrimestre 2021

Indicadores CIB 250/07	Meta Pactuada	Quadrimestre
		1º
Cadastrar, inspecionar, licenciar e verificar a qualidade da imagem de os Serviços de imagem SUS (mamografia).N 11	Inspeccionar 100% dos Serviços de Mamografia SUS.	3
Cadastrar, inspecionar, licenciar e verificar a qualidade da imagem de os Serviços de imagem particular (mamografia). N 43	Inspeccionar 100% dos Serviços de Mamografia particulares.	9
Cadastrar, inspecionar, licenciar e verificar a qualidade dos Serviços radioterapia. N 5	Inspeccionar 100% dos serviços de Radioterapia	3
Cadastrar, inspecionar, licenciar e verificar a qualidade da imagem de os Serviços Medicina Nuclear N 13	Inspeccionar 100% dos serviços de Medicina Nuclear	6
Cadastrar, inspecionar,	Inspeccionar 100% dos serviços	24

licenciar e verificar a qualidade da imagem dos Serviços. Radiodiagnóstico Médico (Raio-X, Tomografia e Densitometria Óssea).N 101	de Radiodiagnóstico Médico	
Cadastrar, inspecionar, licenciar e verificar a qualidade da imagem de os Serviços de Radiodiagnóstico Odontológico (Tomografia e Raio X panorâmico). N 20	Inspecionar 50% dos Serviços de Radiodiagnóstico Odontológico	6
Cadastrar, inspecionar, licenciar e verificar a qualidade dos Serviços de demais Serviços de Imagem Ressonância Magnética, Ultrassonografia. N 70	Inspecionar 50% dos Serviços de Imagem Ressonância Magnética, Ultrassonografia	17
Cadastrar, inspecionar, licenciar e verificar a qualidade dos Serviços de demais Serviços de Imagem Hemodinâmica N 6	Inspecionar 100% dos Serviços de Imagem Hemodinâmica	3

Fonte: Banco de dados gerenciais do NVRI/ DVS/ SMS.

Esse semestre segue com as restrições ocasionadas pela pandemia, que se refletem na produção, como por exemplo, o impacto da campanha de vacinação, que acarreta indisponibilidade nos transportes para a realização das vistorias. Como soluções adotadas para o período está a prorrogação dos alvarás de saúde dos EAS para evitar descontinuidade, a adoção de protocolo documental para viabilizar a referida prorrogação, o que implica em uma redobrada atenção a conferência dos mesmos, bem como o uso mais efetivo dos recursos do processo SEI, para dar celeridade ao recebimento de documentos oriundos de notificações, a conferência das adequações com o uso de meios eletrônicos e o despacho célere das renovações.

Em função da substituição da Portaria 453/98 pela Resolução de Diretora Colegiada (RDC) 50/2, foi necessária uma revisão geral em todo o passo-a-passo utilizado para abertura de processo de alvará dos Serviços que utilizam Radiações Ionizantes, o que demandou um trabalho de pesquisa e redação minuciosa, uma vez que os documentos são publicados no site da PMPA.

Por fim, é importante relatar que o processo de recebimento dos residentes da RIS da ESP-RS demanda atenção e esforço da equipe na participação de todo o processo de acolhimento, recebimento e integração da turma. Reuniões virtuais e presenciais, elaboração de aulas, apresentação da rotina do serviço e engajamento teórico/prático à Vigilância em Saúde no campo dos EAS que utilizam radiações ionizantes.

Tabela 225- Relação entre o número de reclamações recebidas e atendidas pelo NVRI, por quadrimestre 2021

Tipos de Demanda	Meta	Quadrimestre
		1º

Ordens Serviço 156 Recebidas		1
Outras Recebidas		1
Total Recebidas		2
Ordens 156 Atendidas		1
Outras Atendidas	70% de atendimento das reclamações	1
Total Atendidas		2
%Recebido/atendido (TOTAIS)		100%
Status da meta		
Atendimentos mínimos a ser realizado conforme meta		

Fonte: Banco de dados gerenciais da NVRI / DVS/ SMS; BPA; SIVISPOA.

15.2.5 Núcleo de Projetos e Infraestruturas em saúde - NPIS

Tabela 226- Avaliação de projetos arquitetônicos de Estabelecimentos Assistenciais de Saúde, do Núcleo de Projeto e Infraestruturas em Saúde, por quadrimestre 2021

Indicador CIB 250/07	Ação	Meta	Quadrimestre
			1º
Avaliação documental, aprovação de projeto arquitetônico, de infraestrutura e vistorias para licenciamento e construção dos Estabelecimentos de Saúde e Indústrias de Cosméticos e Saneantes	Inspecionadas		11
	Abertura de processos SEI para análise e aprovação de projetos de EAS		29
	Análises de Projetos de EAS, com protocolo SEI	Atender 70% dos processos e solicitações recebidas	72
	Análises de Projetos de EAS, sem protocolo SEI		64
	Projetos Aprovados		11
	Orientações técnicas sobre projetos de EAS, com ou sem protocolo SEI, presenciais, por e-mail ou por telefone		346

Fonte: Banco de dados gerenciais do NPIS/ DVS/ SMS.

Nesse quadrimestre, foram iniciados 29 novos processos SEI de aprovação de projeto arquitetônico de Estabelecimentos Assistenciais de Saúde e Indústrias de Cosméticos e Saneantes. Foram realizadas 72 análises de projetos via sistema SEI e 64 análises de projetos sem protocolo no SEI, por se tratar de estabelecimentos de baixa complexidade ou que ainda não estavam aptos para serem inseridos no SEI. Além das análises de projetos, foram fornecidas 346 orientações técnicas, esclarecimentos de dúvidas e outras informações solicitadas pelos requerentes. 11 projetos obtiveram aprovação nesse período e foram inspecionados os 11 serviços de saúde, já em funcionamento, com o objetivo de fornecer suporte técnico ao NVRI e ao NVSAC, no que se refere à área física, e para verificação da conformidade do projeto aprovado com a obra executada.

15.3 Vigilância Ambiental

Tabela 227- Controle da Leptospirose e roedores, por quadrimestre 2021

Leptospirose e Controle de Roedores	Quadrimestre
	1º
Vigilância da leptospirose - Inquéritos	12
Vigilância mordedura de rato	02
Desratizações	1.162
Desratizações comunitárias	0
Visitas domiciliares	0

Fonte: Banco de dados gerenciais do NVRV/DVS/SMS e Sistema Fala Porto Alegre.

As medidas de controle ambiental e estabelecimento do local provável de infecção dos casos confirmados de leptospirose, notificados pela Equipe de Vigilância de Doenças Transmissíveis (EVDT), foram executadas nas seguintes áreas: US Modelo, US Nazaré, US Nonoai, US Bom Jesus, US Lami, US Chácara da Fumaça, US Esmeralda, US Santíssima Trindade, US Santa Marta, US Mapa e US Tijuca. Foi notificado 01 caso de leptospirose canina. O Núcleo de Vigilância de Roedores e Vetores (NVRV) realizou investigação ambiental de 2 inquéritos de mordeduras de ratos notificados pela EVDT, sem execução de controle químico de roedores.

Quanto às ordens de serviço de desratização, encaminhadas ao Núcleo pelo Sistema 156 POA, foi atendida 100% da demanda, que resultou em 1.162 desratizações, oriundas da população e do serviço em áreas programadas pelo NVRV, que contempla locais considerados de grande circulação de pessoas ou suscetíveis para o desenvolvimento de roedores. O serviço de desratização comunitária não foi demandado pelas unidades de saúde nesse quadrimestre.

17.3.1 Vigilância de Arboviroses

Operação do Monitoramento Integrado das Arboviroses – MI Aedes

Tabela 228- MI Dengue, por quadrimestre 2021

MI Dengue	Quadrimestre
	1º
Vistorias em armadilhas	13.602
Amostras coletadas	4.098
Espécimes capturados	8.485
Amostras com vírus	0

Fonte: MI AEDES/ECOVEC, NVRV/DVS/SMS

A tabela acima mostra os resultados de indicadores de desempenho, obtidos por meio de monitoramento semanal do MI Aedes (implantado em outubro de 2012). Devido à pandemia Covid -19, neste quadrimestre, houve diminuição de aproximadamente 40% no número de armadilhas com relação ao mesmo período do ano passado. Na semana epidemiológica (SE) 1/2021 contávamos com 756 armadilhas instaladas, enquanto na SE 1/2020, foram 1.321.

Embora o número de vistorias em armadilhas e amostras coletadas tenha sido maior no primeiro quadrimestre de 2020 (21.293 e 4.410,

respectivamente), o número de espécimes capturados foi menor (6.314) quando comparado ao resultado das SE1 a SE17 de 2021, demonstrado na tabela acima (8.485).

Esforços para remanejo e reativação de armadilhas vêm sendo feitos continuamente. Na pandemia Covid - 19, a distribuição das armadilhas deve considerar os locais que tenham garantia de acesso, tais como locais com serviços essenciais e residências com moradores de grupos de menor risco. Ademais, aspectos funcionais e operacionais também influenciam na capacidade de monitoramento mais amplo na cidade.

O Índice Médio de Fêmeas Adultas de *Aedes aegypti* (IMFA) é o indicador da média semanal de capturas de fêmeas da espécie (número total de fêmeas capturadas/número de armadilhas vistorias na semana correspondente).

Como pode ser visto no Gráfico 1B, o IMFA nesse primeiro-quadrimestre teve prevalência nos níveis de risco alerta (faixa laranja) e crítico (faixa vermelha), enquanto o mesmo período em 2020 não apresentou semana no nível de risco crítico (Gráfico 1A)

Na SE15 (11 a 17 de abril) obteve-se o nível de risco crítico, com IMFA de 1,69. Tal índice é considerado um dos maiores já obtidos, desde 2012, tendo somente o IMFA do primeiro quadrimestre de 2015 registrado com nível semelhante.

Nas SE16 e SE17 houve decréscimo no IMFA, mas, permanecendo no nível crítico. O número de casos autóctones de dengue confirmados teve picos na SE14 (sete casos) e SE16 (seis casos).

Esse quadrimestre seguiu sob a influência do fenômeno La Niña (que no RS em geral, ocasiona a diminuição no volume de chuvas). O mês de abril (SE13 a SE17) apresentou o nível mais baixo de precipitação do período, somado ao fato que a SE14 foi de temperaturas acima dos 30°C e sem chuva. Tais circunstâncias influenciam a criação de criadouros artificiais nas residências.

Gráfico 24- Histórico da infestação de fêmeas adultas de *Aedes aegypti*, casos de arboviroses e circulação viral nos mosquitos, em Porto Alegre, SE01 a SE17 em 2020 (A) SE01 a SE17 em 2021 (B)

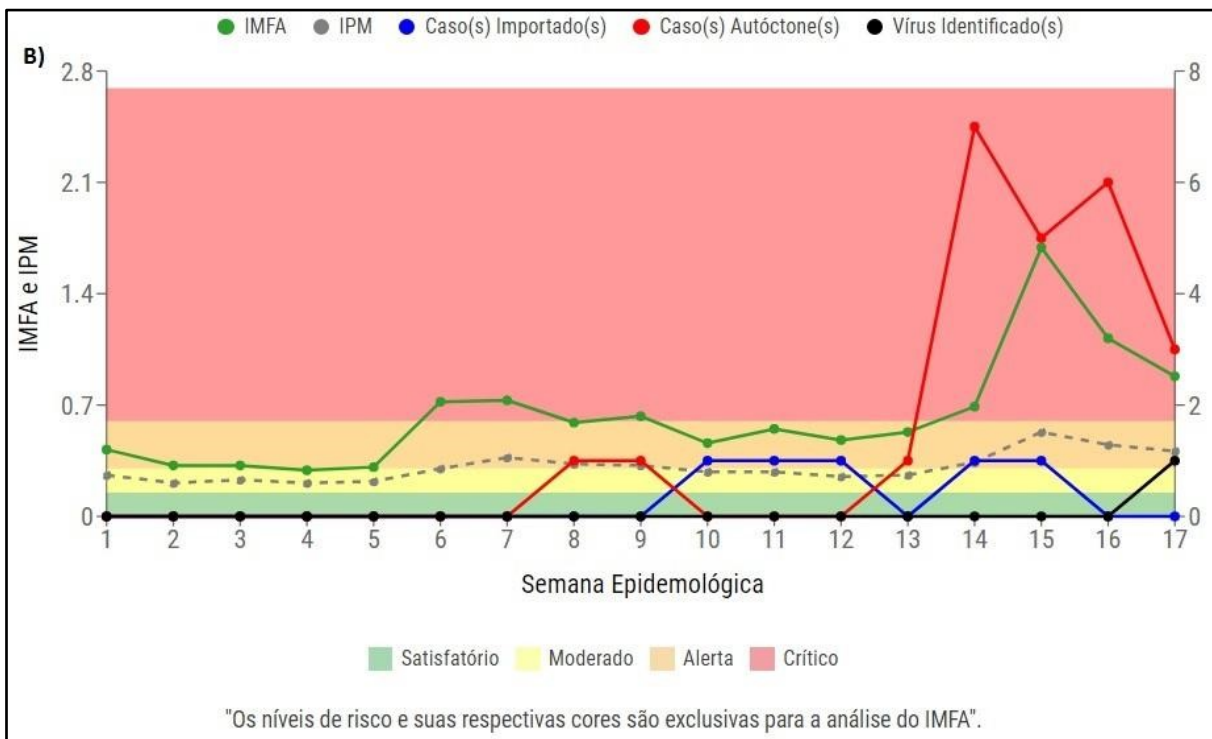
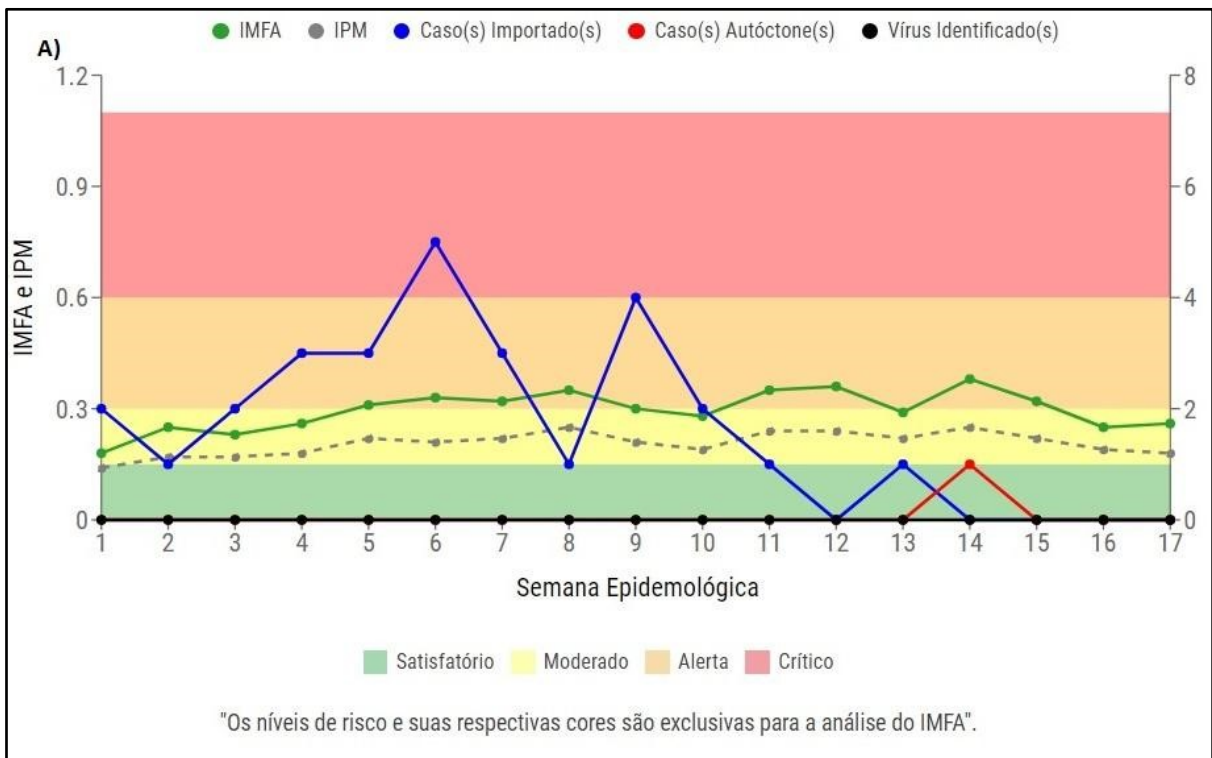

Fonte: Banco de dados gerenciais do NVRV/DVS/SMS; MI Aedes – ECOVEC. Dados atualizados em 01/05/2021, sujeitos a alterações.

Com relação à circulação viral em Porto Alegre, um fator contribuinte é o fato de que o estado do RS está com epidemias de dengue em outras cidades, influenciando nos casos importados no município.

Manutenção de criadouros artificiais de mosquito, presença de casos importados, somados à questão que na SE14 houve troca de insumos nas armadilhas de monitoramento (cartão adesivo e AtrAedes®) aparentam ter

contribuído com os picos de casos autóctones e de IMFA crítico nas SE14 a SE16, e favorecendo a circulação viral.

Em abril, excepcionalmente, o NVRV fez coletas nos bairros Santa Tereza, Partenon, Lomba do Pinheiro e Santo Antônio, onde houve confirmação de casos autóctones e importados de dengue. Foram coletadas 29 amostras de larvas e pupas e identificados 152 espécimes de *Aedes aegypti*, 19 *Aedes albopictus*, 40 outros culicídeos e oito não culicídeos. Tais ações contaram com a participação das Unidades de saúde de referência dos locais.

O site Onde Está o Aedes

Em fevereiro de 2015 foi realizado o lançamento do site www.ondeestaoedes.com.br. Nele é possível acompanhar, de forma semanal, a infestação vetorial nos bairros com armadilhas, a localização territorial relativa (não exata) dos casos positivos de dengue, subdivididos em autóctones e importados.

Tal ferramenta é um importante canal de transparência de dados e de auxílio à educação popular por parte dos serviços de saúde e educação. Além disso, também aproxima a população com os serviços de gestão e vigilância em saúde.

Febre Amarela

Devido à confirmação de morte de bugio por vírus da Febre Amarela, no mês de abril, técnicos do NVRV (com residentes da Especialização em Saúde Coletiva da UFRGS e Especialização em Vigilância em Saúde da ESP), residentes da Equipe de Vigilância de Antropozoonoses (EVAntropo) e servidores da Divisão de Vigilância Ambiental do Centro Estadual de Vigilância em Saúde do RS coletaram possíveis mosquitos vetores em duas áreas de mata dos bairros Lami e Lageado.

Os insetos foram capturados com puçás entomológicos e posteriormente transferidos para frascos plásticos com auxílio de um capturador de sucção oral. Dentre os exemplares identificados, alguns pertenciam à espécie *Aedes albopictus* e outros aos gêneros *Mansonia* (grande maioria), *Ochlerotatus*, *Phoniomyia*, *Limatus* e *Anopheles*. Não foram encontrados mosquitos da espécie *Haemagogus leucocelaenus* e do gênero *Sabethes*, importantes na transmissão da Febre Amarela na área silvestre.

Controle Vetorial e Monitoramento Ambiental

Tabela 229- Aplicação de inseticida – Bloqueio Vetorial, por quadrimestre 2021

Aplicações de Inseticida	Quadrimestre
	1º
Peridomiciliar (Dengue, Chikungunya, Zika)	0
Peridomiciliar Flebotomíneos (LVH)	3
Domiciliar (Triatomíneos)	0

Atuando no controle peridomiciliar, técnicos e residentes do NVRV, excepcionalmente, acompanharam Agente Comunitário de Endemias (ACEs) e Agente Comunitário em Saúde (ACs) na visitação às residências dos casos importados de dengue e demais imóveis do quarteirão, reforçando os cuidados de proteção individual, manejo ambiental e eliminação dos criadouros.

Na residência do caso humano da leishmaniose visceral e mais dois imóveis lindeiros, situados no bairro Restinga, foi feita nova aplicação de inseticida.

Não foi usado larvicida em arroios, para manejo das populações de mosquitos, por falta de responsável técnico.

Nenhuma colônia de barbeiro foi encontrada e, por isso, não houve controle químico para esse inseto.

Vigilância de Flebotomíneos (Vetores LV)

Tabela 230- Estudo entomológico de Flebotomíneos, por quadrimestre 2021

Realizar vigilância e estudos entomológicos de Flebotomíneos em áreas com transmissão de Leishmaniose (LTA e LV)	Meta Pactuada	Quadrimestre
		1º
Nº de capturas	Em 100% dos casos	12
Nº de flebotomíneos	confirmados	234
Outros insetos		13170

Fonte: Banco de dados gerenciais do NVRV/ DVS/ SMS.

Nesse quadrimestre foram feitas 12 capturas entomológicas, coletadas 111 amostras de insetos com armadilhas de isca elétrica (tipo CDC), nos bairros Restinga (110) e Hípica (1), identificados 234 flebotomíneos (Tabela acima) e 13170 exemplares de outros insetos. Nenhum flebotomíneo foi amostrado na Hípica.

Tabela 231- Número de exemplares e espécies de flebotomíneos, coletados de janeiro a abril/2021, com armadilhas luminosas (tipo CDC), no bairro Restinga, no quadrimestre 2021

Espécies	Quadrimestre
	1º
<i>Migonemyia migonei</i>	135
<i>Pintomyia fischeri</i>	53
<i>Brumptomyia sp.</i>	37
<i>Psathyromyia lanei</i>	7
<i>Nyssomyia neivai</i>	1
<i>Lutzomyia gaminarai</i>	1
Total	234

Vigilância da Doença de Chagas

Tabela 232- Pesquisa de Triatomíneos, por quadrimestre 2021

Realizar vigilância e estudos entomológicos de Triatomíneos	Meta Pactuada	Quadrimestre
		1º
Número de capturas		20
Número de barbeiros	1 visita PIT/ mês	4
Exame de infecção		2
Outros insetos		102

Fonte: Banco de dados gerenciais do NVRV/DVS/ SMS

De janeiro a abril de 2021, no laboratório de Entomologia Médica foram analisadas 18 amostras de insetos suspeitos de apresentarem importância na saúde pública, totalizando 102 espécimes determinados.

Nesse período também foram identificados 2 barbeiros da espécie *Panstrongylus megistus*, provenientes dos bairros Ponta Grossa (1 macho) e Belém Novo (1 fêmea), respectivamente, capturados em janeiro e março. Em fevereiro, um morador de Porto Alegre capturou e trouxe mais 2 fêmeas da mesma espécie do seu sítio localizado no Parque Itacolomi, em Gravataí. Os dois primeiros espécimes foram examinados quanto ao conteúdo fecal e estavam negativos para *Trypanosoma cruzi*. Os insetos oriundos de Gravataí

estavam conservados em álcool e não puderam ser pesquisados quanto à presença ou ausência, nas fezes, do agente etiológico causador da doença de Chagas.

Vigilância da Leishmaniose Visceral Canina (LVC)

A Equipe de Vigilância de Antropozoonoses (EVAntropo) realiza a vigilância da LVC no município. Esta atividade envolve diversas ações como, por exemplo, exame sorológico de cães suspeitos notificados por serviços veterinários e seus contactantes e inquérito sorológico de LVC em regiões com casos de Leishmaniose Visceral Humana; eutanásia de animais sororreagentes. Os animais são coletados, mesmo os contactantes, identificados eletronicamente e encoleirados com coleira repelente.

No período, foram coletados 104 animais para realização de exames sorológicos para pesquisa de Leishmaniose Visceral Canina (LVC), sendo as coletas realizadas pela Equipe de Vigilância de Antropozoonoses (EVAntropo) e também na Unidade de Saúde Animal Vitória (USAV/CGDA/SMAMS). Foram coletados casos pontuais de LVC, principalmente aqueles notificados por serviços veterinários particulares. Até o presente momento, neste corrente ano 2021, temos a confirmação de 50 cães sororreagentes para LVC com laudo positivos para Teste Rápido (TR) e Ensaio Imunoenzimático (ELISA).

Neste quadrimestre foram entregues 10 coleiras repelentes, à base de Deltametrina 4%, para os animais coletados e contactantes; e 3 para a Coordenação Geral de Direitos Animais/Secretaria Municipal do Meio Ambiente e da Sustentabilidade (CGDA/SMAMS).

Foram notificados a este serviço, nesse quadrimestre, 53 casos de LVC de animais testados pelos serviços veterinários particulares da Capital.

O Ministério da Saúde indica que os cães sororreagentes para LVC sejam eutanasiados ou tratados com o medicamento Miltefosina. A USAV realizou a eutanásia dois cães sororreagentes à LVC em função de seu estado de saúde e sofrimento ou por serem albergados na unidade.

Caso o tutor opte pelo tratamento, este é realizado por médico veterinário do setor privado, com Miltefosina conforme preconizado pelo fabricante e atendendo os dispostos nas legislações Nota Técnica Conjunta nº 001/2016, assinada pelo Ministério da Agricultura Pecuária e Abastecimento (MAPA) e pelo Ministério da Saúde (MS), que autoriza o registro de produto para o tratamento da LVC, bem como Portaria Interministerial nº 1.426/2008, que proíbe o tratamento de LVC com produtos de uso humano, ou não registrados no MAPA. O médico veterinário assina um termo de compromisso que é encaminhado à Diretoria de Vigilância em Saúde (DVS). Além do tratamento, o animal deve permanecer permanentemente com coleira

repelente, impregnada com Deltametrina 4%, ou outra que for comprovadamente eficaz e eficiente contra o vetor da LV.

Percebe-se que há um maior número de notificações de LVC por serviços veterinários particulares, o que demonstra maior envolvimento e conhecimento da categoria. Este aumento também reflete o trabalho da Equipe que, em várias oportunidades como encontros e palestras, esclarece a respeito da notificação compulsória aos médicos veterinários, sensibilizando a rede de serviços veterinários do município.

Importante salientar que várias ações de rotina da equipe estão sendo prejudicadas ou não estão sendo realizadas no momento em função da pandemia Covid – 19, como coletas LVC casa a casa, o que impacta nos números de exames, microchipagem e entre outras atividades e serviços prestados.

As ações e atividades de investigação e vigilância de LVC, que foram realizadas respondem aos casos humanos de Leishmaniose Visceral Humana (LVH) ocorridos no município, entre 2019/2020/2021, e também aos 53 casos de LVC notificados por proprietários e Médicos Veterinários a esta Equipe. Com o início da pandemia Covid - 19 nossas atividades de vigilância da LV ficaram prejudicadas.

Aos proprietários que possuem cães sororreagentes para LVC (TR-DPP e Elisa) é disponibilizado pela EVAntropo/UVA/DVS o tratamento de eutanásia dos animais, de acordo com a Resolução do Conselho Federal de Medicina Veterinária (CFMV) nº 1.000, com o devido consentimento e autorização do proprietário.

Para a execução destas atividades vinculadas à Vigilância de Leishmaniose, faz-se necessário um manejo intenso com cães suspeitos de LVC, tais como contenção, coleta de amostra de sangue, aplicação de microchip, colocação de coleiras parasiticidas e repelentes, exercendo as atividades em locais com ciclos de transmissão da doença estabelecidos.

Tabela 233- Atividades realizadas relacionadas com LVC pela Equipe de Vigilância de Antropozoonose, por quadrimestre 2021

Atividade	Quadrimestre
	1º
Notificações de LVC por serviços veterinários	53
Coletas Realizadas para LVC	104
Coleiras antiparasitárias entregues à comunidade	10
Coleiras antiparasitárias entregues à CGDA/SMAMS	3
TR LVC realizados pela equipe ¹	104
TR LVC positivos enviados LACEN	50
Amostras Sororreagentes (Cães positivos) LVC – ELISA /LACEN	47
Cães Sororreagentes aguardando documentação LVC - monitoramento	76
Cães Sororreagentes sendo tratados pelo	89

Proprietário - monitoramento	
Cães Sororreagentes sem resposta do Proprietário – Fiscalização/MP	31
Eutanásias de Cães Sororreagentes pelo Proprietário	11
Eutanásias de Cães Sororreagentes pela DVS/SMS	7
Animais Microchipados DVS	15

Fonte: Banco de dados gerenciais EVAntropo/UVA/DVS/SMS. Dados provisórios em.11/05/2021

Projeto de Esterilização de Cães em áreas de risco e ocorrência de Leishmaniose Visceral Humana

Em função dos casos de Leishmaniose Visceral Humana (LVH) nas áreas de maior transmissão no município, uma das atividades de controle, conforme Portaria Consolidada do SUS nº 5/2017, foi o controle populacional de cães nestas regiões em que há ciclo de transmissão estabelecido, pois ele é o principal reservatório urbano. E ainda considerando que os casos caninos precedem os casos humanos.

Neste quadrimestre, não foram realizadas atividades de esterilização em áreas de transmissão de LV.

Vigilância da Febre Amarela - Primatas Não Humanos

A EVAntropo é responsável pela vigilância da Febre Amarela (FA) em Primatas Não Humanos (PNH) no Município de Porto Alegre que deve ser investigada com determinação da localização do animal, preenchimento da Ficha de Notificação Compulsória de Epizootias e Coleta de amostras biológicas para envio ao Laboratório Oficial para pesquisa da patologia e diagnóstico.

Salienta-se que os PNH são sentinelas da Febre Amarela, eles não transmite ao ser humano, mas quando positivo indica a circulação viral na região onde está habitando, o que auxilia nas ações de prevenção e controle do agravo no ser humano.

O Rio Grande do Sul não registrava a presença do vírus causador da febre amarela desde o ano de 2009. Em janeiro de 2021, contudo, o estado teve a confirmação de uma epizootia (bugio morto), ocorrida no município de Pinhal da Serra, na Região Serrana, próximo à divisa com o estado de Santa Catarina. Em fevereiro de 2021 foi confirmada, laboratorialmente, a morte de um bugio por febre amarela, provenientes dos municípios de Monte Alegre dos Campos e Capão Bonito do Sul.

A Reserva Biológica do Lami presta importante apoio nas ações visto que recolhe o animal e refrigera, caso o óbito tenha ocorrido em feriados, ou finais de semana.

Nesse quadrimestre foram recebidas 05 notificações de óbitos de PNH, destes em 04 casos foi possível a coleta de amostras para exame de Febre Amarela. Das 4 amostras encaminhadas para análise laboratorial, uma delas,

da localidade do Lageado, foi POSITIVA para FEBRE AMARELA, sendo que duas ainda estão em investigação e uma foi negativa para Febre Amarela, com laudos fornecidos pelo laboratório de referência do MS, o da FIOCRUZ – Instituto Carlos Chagas.

As coletas de amostras biológicas nos PNH são realizadas através de necropsia, com coleta de vísceras frescas e em formol, tais como coração, pulmão, rim, fígado e baço. O Centro de Desenvolvimento Científico e Tecnológico (CDCT) /CEVS/SES analisa as amostras frescas com RT-qPCR e as com formol vão para o laboratório da FIOCRUZ – Instituto Carlos Chagas, onde também são realizados os exames RT-PCR das vísceras.

Todos os PNH notificados são investigados e com a realização de visita ao local onde se encontra o cadáver. Os cadáveres em que há condições de realizar necropsia, as mesmas são realizadas no campo (no local) ou na reserva ecológica do Lami.

As notificações e coletas são realizadas em regiões de presença de mata e animais silvestres, no entorno das áreas das Unidades de Conservação Ambientais como o Parque Natural Morro do Osso, a Reserva Biológica do Lami e o Refúgio de Vida Silvestre São Pedro. Áreas atendidas pelas Gerências Distritais Restinga/Extremo Sul (RES) e Sul/ Centro Sul (SCS).

Os problemas relacionados à falta de segurança decorrente de conflitos armados nas comunidades onde são realizadas as coletas, na sua maioria em áreas de vulnerabilidade social, são fatores determinantes para que não se realizem algumas das coletas tanto para LVC, quanto de PNH.

Tabela 234- Número de atividades realizadas pela relacionadas com a Vigilância da Febre Amarela, por quadrimestre 2021

Atividades	Quadrimestre
	1º
PNH Notificados e em Investigação Febre Amarela	5
PNH coletados	4
PNH em Investigação	1
PNH com Amostras Coletadas com RT-PCR Fiocruz Positivas	1
PNH com Amostras Coletadas com RT-PCR Fiocruz Negativas	2

Fonte: Banco de dados gerenciais do EVAntropo/UVA/DVS/SMS. Dados atualizados em 11/05/2021

O 1º caso da epizootia de Febre Amarela do município de Porto Alegre foi de um PNH, Bugio Ruivo, da espécie *Alloatta guariba*, encontrado morto no bairro Lageado, morro São Pedro, em Porto Alegre. A morte do Bugio foi notificada por um morador local e a Equipe de Vigilância de Antropozoonoses (EVAntropo) foi ao local para avaliar o ocorrido e realizar a necropsia a campo. A epizootia foi devidamente notificada no Sistema de Informação de Agravos de Notificação (SINAN) com nº 1710871.

Vigilância da Raiva

Na vigilância da raiva, os dados epidemiológicos são essenciais tanto para os profissionais de saúde, a fim de que seja tomada a decisão de profilaxia de pós-exposição em tempo oportuno, como para os médicos veterinários, que devem adotar medidas de bloqueio de foco e controle animal. Assim, a integração entre assistência médica e as vigilâncias epidemiológica/ambiental são imprescindíveis para o controle dessa zoonose e monitoramento da circulação viral em nosso município.

No que se refere à relevância sanitária de “Manter programa permanente de ações de vigilância e prevenção da raiva”, é importante salientar que o programa refere-se a todas as ações listadas neste relatório que inclui também atividades decorrentes do programa de Profilaxia de Raiva Humana, que vem sendo desenvolvido pela EVAntropo desde julho de 2014.

Todas as demandas (animais – morcegos) encontrados mortos ou não que caracterizassem risco de transmissão de raiva, que foram 30 neste 1º quadrimestre, foram enviados para diagnóstico laboratorial para virologia da Raiva no corrente ano sem nenhum resultado positivo.

Notificações de Raiva Animal no Município e Bloqueios Vacinais

Neste quadrimestre, as amostras encaminhadas ao Instituto de Pesquisas Veterinárias Desidério Finamor (IPVDF) para exame da Raiva foram negativas.

Cabe salientar que conforme recomendações do Ministério da Saúde inseridas na Norma Técnica nº 19/2012 e “Guia de Vigilância Epidemiológica” (MS, 2014) (pág. 714), o Bloqueio Vacinal, ou seja, a vacinação de bloqueio em cães e gatos, deverá ser realizado apenas em casos de cães e gatos positivos com variantes 1 e 2, em um período imediato e logo após a ocorrência do registro do caso de Raiva animal.

Nos casos positivos em herbívoros e morcegos em áreas urbanas não são recomendados bloqueios vacinais em cães e gatos.

Além disso, a Vigilância da Raiva em morcegos (quirópteros) é passiva. As amostras enviadas referem-se a morcegos recolhidos por demandas da comunidade: animais caídos, mortos ou adentrados em residências do município. Tendo em vista a importância dos morcegos para o ecossistema e por serem animais silvestres, portanto, protegidos, não sendo recomendada a captura e eutanásia de morcegos não hematófagos.

Notificação SINAN -Atendimento Antirrábico Humano – CID-W64

Neste quadrimestre, foram inseridas no sistema SINAN 214 fichas de notificação de atendimento antirrábico humano de pacientes residentes em

Porto Alegre. Essas fichas foram avaliadas, qualificadas e inseridas no banco de dados do Programa Nacional de Atendimento Antirrábico Humano.

Durante esse período houve uma significativa diminuição do número de Notificações de Atendimento Antirrábico Humano – CID W 64 e digitadas no SINAN/NET. Percebeu-se um aumento da evasão dos tratamentos antirrábicos, sendo um dos motivos se deve ao fato de se estar em plena pandemia Covid - 19, assim como o desabastecimento de vacinas antirrábicas nesse período, o que impacta no número de imunoprofilaxias oportunas e de abandonos de tratamento.

Remessa de Material para Diagnóstico de Raiva

As amostras biológicas enviadas para diagnóstico de raiva referem-se principalmente a quirópteros (morcegos) recolhidos por demandas da comunidade e referem-se a animais caídos, mortos ou adentrados em residências do município.

Outros animais (cães e gatos) podem também ser enviados para diagnóstico de raiva desde que tenham participado de algum acidente (mordedura ou arranhadura) e tenham vindo a óbito durante o período de observação. As amostras recolhidas são encaminhadas ao laboratório de referência para Raiva, o Instituto de Pesquisas Veterinárias Desidério Finamor/ Fundação Estadual de Pesquisa Agropecuária (IPVDF/FEPAGRO), localizado em Eldorado do Sul/RS, situação que dificulta a atividade devido à necessidade de transporte do material biológico para deslocamento para fora do município.

Tabela 235- Número de atividades relacionadas com a Vigilância da Raiva, por quadrimestre 2021

Atividades	Quadrimestre
	1º
Nº Investigações do Atendimento Antirrábico Humano – CID W 64 e Digitadas no SINAN	214
Domicílios Visitados em Ação de Vigilância da Raiva	28
Nº de amostras de quirópteros enviadas p/ pesquisa laboratorial de Raiva	30
Nº de amostras caninas enviadas p/ pesquisa laboratorial de Raiva	2
Nº de amostras felinas enviadas p/ pesquisa laboratorial de Raiva	-
Nº de cães vacinados contra RAIVA	13
Nº de gatos vacinados contra RAIVA	12
Nº notificações contato cães e gatos com morcegos	35

Fonte: Banco de dados gerenciais do EVAntropo/UVA/DVS/SMS. Dados atualizados em 11/05/2021

O aumento do número de quirópteros enviados para pesquisa de Raiva neste quadrimestre foi acima do usual, em função do comportamento migratório desta espécie, assim como das questões climáticas diferenciadas neste quadrimestre em 2021. Além disso, a vigilância da Raiva nesta espécie é passiva. As amostras enviadas referem-se a quirópteros recolhidos por demandas da comunidade: animais caídos, mortos ou adentrados em

residências do município. Tendo em vista a importância dos morcegos para a o ecossistema e por serem animais silvestres, portanto, protegidos, não sendo recomendada a captura e eutanásia de morcegos não hematófagos.

Esse aumento na amostra de morcegos coletados está relacionado com o aumento de animais que tiveram contato com esses quirópteros, e que por sua vez levou à necessidade de vacinar esses animais, o que foi possível graças à disponibilidade da vacina antirrábica. Devido a isso se percebe um significativo aumento de gatos (instinto de caça), interagindo com quirópteros, necessitando realizar a observação clínica e profilaxia nesses animais expostos.

Neste período foi encaminhado uma amostra de Primata Não Humano (PNH) para virologia da Raiva, com resultado negativo.

Também neste quadrimestre houve a notificação de um cão com alteração neurológica e que seu proprietário foi mordido pelo mesmo, vindo a óbito antes dos 10 dias de prazo técnico de observação. O mesmo foi encaminhado para virologia da Raiva tendo como resultado negativo, incluindo a prova biológica.

Deve-se manter o programa permanente de ações de vigilância e prevenção da raiva, importante salientar que este programa refere-se a todas as ações listadas anteriormente, que inclui também atividades decorrentes do programa de Profilaxia de Raiva Humana, que vem sendo desenvolvido pela EVAntropo desde julho de 2014.

Esporotricose

A esporotricose é uma micose subcutânea, causada pelo fungo *Sporothrix schenckii* e *brasiliensis*, que acomete várias espécies, especialmente a felina, causando comprometimento local, disseminado ou sistêmico.

A esporotricose é considerada uma zoonose ocupacional associada às atividades de agricultura e floricultura e de médicos veterinários, tratadores e responsáveis por animais. A infecção dos seres humanos ocorre quando há a inoculação traumática de material contaminado pelo fungo em feridas ou cortes na pele, assim como pelo contato direto com feridas dos animais doentes (Conselho Regional de Medicina Veterinária do Estado de São Paulo – CRMV/SP).

Sua transmissão zoonótica se dá através da mordedura, arranhadura ou contato direto principalmente com gatos infectados, mas também com cães e roedores.

As espécies fúngicas do Complexo *Sporothrix* são encontradas nos componentes do meio ambiente como terra, vegetações com espinhos, troncos

de árvores, galhos, madeira e solo rico em matéria orgânica em decomposição particularmente nas regiões de clima quente e úmido.

No Brasil, é considerado um agravo subnotificado, visto que sua notificação é compulsória em apenas alguns estados e municípios. A esporotricose persiste como uma doença negligenciada, sub-diagnosticada e um grave problema de saúde pública.

Atualmente, na EVAntropo, está sendo estruturado e qualificado o fluxo para notificação dos casos de esporotricose no município de Porto Alegre.

Neste quadrimestre foram realizadas duas notificações da infecção diagnosticada em felinos domésticos, sendo uma delas envolvendo transmissão para humanos (Antropozoonoses).

Atividades Educativas à População e Palestras

Nesse quadrimestre foi realizada uma 01 capacitação sobre Toxoplasmose.

A maioria das reuniões foi realizada via remota em função da pandemia Covid-19. A Equipe participou de reuniões técnicas, incluindo as reuniões do CIEVS.

Tabela 236- Demonstrativos das Ações Desenvolvidas, por quadrimestre 2021

Atividade	Quadrimestre
	1º
Atividade Educativa para População	-
Palestra/Capacitação	1
Reuniões Técnicas	4
Investigação Leptospirose Canina (Em Conjunto c/ NVRV)	1

Fonte: Banco de dados gerenciais EVAntropo/DVS/SMS. Dados atualizados em 11/05/2021

Orientações 156 FALA PORTO ALEGRE

A EVAntropo atende reclamações ou pedidos de orientação sobre assuntos diversos como infestações por carrapatos, quirópteros, pulgas e pombos. Usualmente as respostas são enviadas através do Sistema Fala Porto Alegre.

Importante salientar para o fato de que as demandas de Fiscalização/Vistorias de problemas relacionados a pombos foram repassadas para o Núcleo de Fiscalização Ambiental que agora passa a fazer as vistorias desde o último quadrimestre de 2018.

Observa-se uma pequena redução no número de demandas do sistema 156 relacionadas às motivações descritas na tabela abaixo, provavelmente devido a pandemia Covid -19.

Tabela 237- Demonstrativos das Ações Desenvolvidas, por quadrimestre 2021

Atividade	Quadrimestre
-----------	--------------

	1º
Orientações 156 – Carrapatos	16
Orientações 156 – Pombos	12
Orientações 156 – Pulgas	17
Orientações 156 – Quiróptero	03

Fonte: Banco de dados gerenciais EVAntropo/UVA/DVS/SMS. Dados atualizados em 11/05/2021

Vigilância da Qualidade da Água – VIGIAGUA

Tabela 238- Análise da qualidade de água para consumo humano, por quadrimestre 2021

Indicador	Meta Pactuada Anual	Quadrimestre
		1º
Ampliar a proporção de análises realizadas em amostras de água para consumo humano, quanto aos parâmetros coliformes totais, cloro residual livre e turbidez	90%	101,2%

Fonte: Banco de dados gerenciais da EVSAA/DVS/SMS

Foram realizadas 789 análises, sendo 263 de cloro residual livre, 263 de turbidez e 263 de coliformes. Como o número de análises previstas na Diretriz Nacional do Plano de Amostragem da Vigilância em Saúde Ambiental relacionada à qualidade da água para consumo humano do Ministério da Saúde é de 780, analisamos 101,2 % das amostras planejadas.

Tabela 239- Quantitativo de análises em amostras de água para consumo humano realizadas, no quadrimestre 2021

Amostras	Quadrimestre							
	1º							
	Coletas Previstas				Coletas Realizadas			
	Cloro	Turbidez	Coli	Total	Cloro	Turbidez	Coli	Total
SAA*	260	260	260	780	259	259	259	770
SAC**					4	4	4	12
Recoleta								
Total	260	260	260	780	263	263	263	789

Fonte: Banco de dados gerenciais da EVSAA/DVS/SMS *SAA: Sistema de Abastecimento de Água **SAC: Solução Alternativa Coletiv

As análises que integram este indicador fazem parte do Programa Nacional de Vigilância da Qualidade da Água para Consumo Humano – Vigiagua. O número de análises é definido pela Diretriz Nacional do Plano de Amostragem da Vigilância em Saúde Ambiental relacionada à qualidade da água para consumo humano do Ministério da Saúde. Como o indicador refere-se a três parâmetros diferentes (coliformes, cloro e turbidez) que não necessariamente tem o mesmo número de amostras analisadas, considera-se, para efeito de cálculo, o somatório de amostras de cada parâmetro. Cabe ressaltar que este indicador, não está sob a total governabilidade da SMS, pois o número de amostras encaminhadas para análise é dependente dos procedimentos e limites definidos pelo LACEN. O indicador também é sensível às situações relativas ao processo de compra de reagentes e logística de transporte desta PMPA/SMS.

Registre-se que a Portaria da Potabilidade - que dispõe sobre os procedimentos de controle e de vigilância da qualidade da água para consumo

humano e seu padrão de potabilidade - recebe revisões quinquenais. Esta passou a vigorar como PORTARIA GM/MS Nº 888, DE 4 DE MAIO DE 2021, alterando o Anexo XX da Portaria de Consolidação GM/MS nº 5, de 28 de setembro de 2017.

Outras ações e serviços realizados pela Equipe de Vigilância Ambiental e Águas (EVSAA)

Tabela 240- Outras ações e serviços realizados pela Equipe de Vigilância da Água, por quadrimestre 2021

Indicador	Quadrimestre
	1º
Vistorias / Inspeções por demanda	4
Vistorias/Análises documentais*	74
Vistorias/ Inspeções preventivas	0
Notificações Lavradas	0
Autos de Infração Exarados	0
Interdições / Suspensão de Atividades	0
Campana	0
Atendimento direto ao público	-

Fonte: Banco de dados gerenciais do EVSAA/DVS/SMS e SEI PMPA

As ações do Vigiagua na prevenção de doenças de veiculação hídrica não se restringem às análises de laboratório de amostras de água, abrangem ações capazes de impactar na reservação, transporte e outros usos da água de abastecimento e, conseqüentemente, na redução de risco à saúde.

Neste sentido, são atividades desenvolvidas por esta Vigilância - além da fiscalização de sistemas de abastecimento de água, soluções alternativas individuais e coletivas - o cadastramento das empresas de limpeza de reservatórios e de transporte de água potável; monitoramento da qualidade da água de fontes coletivas na cidade; fiscalização de poços profundos utilizados como soluções alternativas de abastecimento coletivo; vigilância dos teores de flúor nas águas de abastecimento público e concessão de alvará de saúde para piscinas de uso coletivo mediante avaliação das condições sanitárias e documentação exigida.

Esta liberação de cadastro e alvará de saúde dos setores regulados está expressa na tabela 256 nas análises documentais. Por força do Decreto 20.534 e Port. 430/2020 os "alvarás de saúde da SMS/DVS vencidos em 1º de fevereiro ficam prorrogados em caráter provisório, até 6 meses do término da vigência desta Portaria, mantidas as condições de funcionamento exigidas no alvará".

Núcleo de Saúde Ambiental (NSA/EVSAA) – Fiscalização

Tabela 241- Dados de fiscalização do Núcleo de Saúde Ambiental, por quadrimestre 2021

Indicador	Quadrimestre
	1º
Vistorias /Inspeções por demanda	394
Vistorias/Análises documentais	-

Vistorias/ Inspeções preventivas	-
Notificações Lavradas	3
Autos de Infração Exarados	0
Interdições / Suspensão de Atividades	-
Campana	-
Atendimento direto ao público	-

Fonte: Banco de dados gerenciais do NSA/EVSAA/UVA/DVS/SMS

O número é composto por 03 vistorias solicitadas pelo MPT, 13 vistorias em Saúde Ambiental, 01 do serviço SMS – Coronavírus e 377 do serviço SMS – Suspeita de Surto Covid-19. Fazemos a gestão do serviço SMS – Suspeita de Surto Covid-19 por meio do Sistema “156-Porto Alegre”. Assim sendo, assumimos o papel efetivo de gestão, triagem e atendimento de todas as denúncias que entraram pelo canal de Suspeita de Surto. Contamos com a colaboração de todas as equipes e núcleos desta DVS para atender o grande volume de denúncias. Salientamos que os registros de reclamações são totais, pois houve um trabalho árduo de análise e triagem das demandas. Em alguns casos, são necessárias mais de uma vistoria para encerramento da Solicitação de Serviço.

Tabela 242- Dados de Fiscalização Ambientais livres do tabaco – Núcleo de Saúde Ambiental, por quadrimestre 2021

Fiscalização de ambientes livres do tabaco	Status	Quadrimestre
		1º
Estabelecimentos de interesse à saúde	Recebidas	2
	Atendidas	2

Fonte: Banco de dados gerenciais do NSA/EVSAA/UVA/DVS/SMS

As demandas de fumo também estão categorizadas em vistorias de Saúde Ambiental e se apresentam em poucos números devido à divisão de tarefas entre SMS e SMDet. A fiscalização em bares, restaurantes e casas noturnas, que são alvo de maior número de denúncias, fica a cargo da Divisão de Fiscalização de Atividades/CPE/SMDet. As outras demandas em ambientes coletivos públicos e/ou de trabalho coletivo são atendidas pelo NSA/EVSAA/UVA/DVS/SMS.

Tabela 243- Relação entre o número de reclamações recebidas e atendidas pelo Núcleo de Saúde Ambiental, por quadrimestre 2021

Atendimento das denúncias e reclamações recebidas	Meta	Quadrimestre
		1º
Ordens Serviço 156 Recebidas		425
Outras Recebidas		3
Total Recebidas		428
Ordens 156 Atendidas		423
Outras Atendidas	70% de atendimento das reclamações	3
Total Atendidas		426
%Recebido/atendido (TOTALS)		99,53%
Status da meta		Atingida
Número atendimentos mínimos a ser realizado conforme meta		300

Fonte: Banco de dados gerenciais do NSA/EVSAA/UVA/DVS/SMS

Os números revelam a magnitude do impacto desta situação de Calamidade Pública no desempenho do NSA/DVS, e, mesmo assim, a meta proposta foi atingida plenamente devido ao auxílio de todas as equipes e núcleos desta DVS/SMS. Sendo que das 428 demandas recebidas, 412 foram relacionadas ao combate ao Sars-CoV-2.

Vigilância de Agrotóxicos - VIGIAGRO

Intoxicações Exógenas

Tabela 244- Comparativo da distribuição das notificações de intoxicações exógenas (SINAN), segundo município de residência, por quadrimestre 2021

Grupo do agente tóxico**	Quadrimestre		
	POA	Interior RS	Total
Agrotóxico de uso agrícola	-	-	-
Agrotóxico de uso doméstico	-	-	-
Agrotóxico de uso em saúde pública	-	-	-
Raticida	2	1	3
Produto de uso veterinário	-	1	1
Produto de uso domiciliar	2	1	3
Cosméticos/ higiene pessoal	-	-	-
Produto Industrial	-	-	-

Fonte: SINAN-NSA/EVSAA/UVA/DVS/SMS

Em função da pandemia Covid-19, as unidades notificadoras têm enviado atrasadas as notificações de intoxicação exógena. Além da subnotificação que já existia anteriormente, neste momento está bem maior. Tendo em vista o exposto, nesse quadrimestre de 2021 foram digitadas 08 notificações do ano de 2020, sendo estas: 02 casos de intoxicação por agrotóxico agrícola no interior, 02 casos de intoxicação por raticida em Porto Alegre, 03 casos de intoxicação por produto de uso domiciliar em Porto Alegre e um caso de intoxicação por produto cosmético/higiene pessoal também em Porto Alegre.

Núcleo de Fiscalização Ambiental (NFA)

Atendimento das denúncias e reclamações recebidas pelo Núcleo de Fiscalização Ambiental

Tabela 245- Relação entre o número de reclamações recebidas e atendidas pelo Núcleo de Fiscalização Ambiental, por quadrimestre 2021

Atendimento das denúncias e reclamações recebidas	Meta	Quadrimestre
		1º
Ordens Serviço 156 Recebidas		791
Outras Recebidas	70% de atendimento das reclamações	51
Total Recebidas		842
Ordens 156 Atendidas		1374

Outras Atendidas	779
Total Atendidas	2153
%Recebido/atendido (TOTAIS)	255%
Status da meta	Atingida
Número atendimentos mínimos a ser realizado conforme meta	590

Fonte: Banco de dados gerenciais NFA/DVS/SMS em 07/05/21

Tabela 246- Relação entre o número de reclamações recebidas e atendidas pelo Núcleo de fiscalização Ambiental Equipe de Saúde Ambiental e Águas, por quadrimestre 2021

Atendimento das denúncias e reclamações recebidas	Meta	Quadrimestre 1º
Ordens Serviço 156 Recebidas		119
Outras Recebidas		18
Total Recebidas		137
Ordens 156 Atendidas		195
Outras Atendidas	70% de atendimento das reclamações	24
Total Atendidas		219
%Recebido/atendido (TOTAIS)		159%
Status da meta		Atingida
Número atendimentos mínimos a ser realizado conforme meta		96

Fonte: Banco de dados gerenciais NFA/DVS/SMS em 07/05/21

Tabela 247- Relação entre o número de reclamações recebidas e atendidas pelo Núcleo de Fiscalização Ambiental – Aedes, por quadrimestre 2021

Atendimento das denúncias e reclamações recebidas	Meta	Quadrimestre 1º
Ordens Serviço 156 Recebidas		530
Outras Recebidas		17
Total Recebidas		547
Ordens 156 Atendidas		921
Outras Atendidas	70% de atendimento das reclamações	629
Total Atendidas		1550
%Recebido/atendido (TOTAIS)		283%
Status da meta		Atingida
Número atendimentos mínimos a ser realizado conforme meta		383

Fonte: Banco de dados gerenciais NFA/DVS/SMS em 07/05/21

Tabela 248- Relação entre o número de reclamações recebidas e atendidas Núcleo de Fiscalização Ambiental – Roedores e outros vetores, por quadrimestre 2021

Atendimento das denúncias e reclamações recebidas	Meta	Quadrimestre 1º
Ordens Serviço 156 Recebidas		26
Outras Recebidas		3
Total Recebidas		29
Ordens 156 Atendidas		58
Outras Atendidas	70% de atendimento das reclamações	3
Total Atendidas		61
%Recebido/atendido (TOTAIS)		210%
Status da meta		Atingida
Número atendimentos mínimos a ser realizado conforme meta		43

Fonte: Banco de dados gerenciais NFA/DVS/SMS em 07/05/21

Tabela 249- Relação entre o número de reclamações recebidas e atendidas Núcleo de fiscalização Ambiental – Equipe de Vigilância de Antropozoonoses, por quadrimestre 2021

Atendimento das denúncias e reclamações recebidas	Meta	Quadrimestre
		1º
Ordens Serviço 156 Recebidas		107
Outras Recebidas		3
Total Recebidas		110
Ordens 156 Atendidas		174
Outras Atendidas	70% de atendimento das reclamações	75
Total Atendidas		249
%Recebido/atendido (TOTAIS)		226%
Status da meta		Atingida
Número atendimentos mínimos a ser realizado conforme meta		77

Fonte: Banco de dados gerenciais NFA/DVS/SMS em 07/05/21

Tabela 250- Dados de fiscalização do Núcleo de Fiscalização Ambiental, por quadrimestre 2021

Indicador	Quadrimestre
	1º
Vistorias / inspeções por demanda	2180
Notificações Lavradas	116
Autos de Infração Exarados	7
Atendimento direto ao Público	390

Fonte: Banco de dados gerenciais do NFA/DVS/SMS em 07/05/21

Tabela 251- Dados de fiscalização do Núcleo de Fiscalização Ambiental – Licenciamento Sanitário, por quadrimestre 2021

Indicador	Quadrimestre
	1º
Vistorias / inspeções por demanda	59
Notificações Lavradas	2
Autos de Infração Exarados	-

Fonte: Banco de dados gerenciais do NFA/DVS/SMS em 07/05/21

Tabela 252- Dados de fiscalização do Núcleo de Fiscalização Ambiental – Aedes, por quadrimestre 2021

Indicador	Quadrimestre
	1º
Vistorias / inspeções por demanda	1565
Notificações Lavradas	49
Autos de Infração Exarados	3

Fonte: Banco de dados gerenciais do NFA/DVS/SMS em 07/05/21

Tabela 253- Dados de fiscalização do Núcleo de Fiscalização Ambiental– Roedores e outros Vetores, por quadrimestre 2021

Indicador	Quadrimestre
	1º
Vistorias / inspeções por demanda	63
Notificações Lavradas	5
Autos de Infração Exarados	-

Fonte: Banco de dados gerenciais do NFA/DVS/SMS em 07/05/21

Tabela 254- Dados de fiscalização do Núcleo de Fiscalização Ambiental – Vigilância População Animal, por quadrimestre 2021

Indicador	Quadrimestre
	1º
Vistorias / inspeções por demanda	259
Notificações Lavradas	44
Autos de Infração Exarados	3

Fonte: Banco de dados gerenciais do NFA/DVS/SMS em 07/05/21

Tabela 255- Dados de fiscalização do Núcleo de Fiscalização Ambiental – Equipe de Saúde Ambiental e Águas, por quadrimestre 2021

Indicador	Quadrimestre
	1º
Vistorias / inspeções por demanda	219
Notificações Lavradas	13
Autos de Infração Exarados	-

Fonte: Banco de dados gerenciais do NFA/DVS/SMS em 07/05/21

Tabela 256- Dados de fiscalização do Núcleo de Fiscalização Ambiental – Covid-19, por quadrimestre 2021

Indicador	Quadrimestre
	1º
Vistorias / inspeções por demanda	74
Notificações Lavradas	5
Autos de Infração Exarados	1

Fonte: Banco de dados gerenciais do NFA/DVS/SMS em 07/05/21

Acidentes por Animais Peçonhentos – Escorpião Amarelo

Em maio de 2016 o Núcleo de Fiscalização Ambiental (NFA), implantou a vigilância de acidentes causados por escorpiões no Município de Porto Alegre. A presente demanda decorreu do registro realizado pelo Centro de Informações Toxicológicas (CIT), de acidentes atendidos em unidades de saúde no Município.

Através do serviço “Fala Porto Alegre”, telefone 156, os residentes do Município devem relatar os acidentes e/ou visualizações de escorpiões. O NFA realiza busca ativa para identificação das áreas de risco, com remoção mecânica dos animais encontrados e orientação para a população local, tais ações são realizadas por Agentes de Endemias.

Neste quadrimestre o Núcleo de Fiscalização Ambiental recebeu 24 reclamações por meio do 156, foram visualizados e identificados 68 escorpiões amarelos (*Tityus serrulatus*).

O Hospital de Pronto Socorro é referência para atendimento de acidentes, possuindo soro antiescorpiônico e profissionais capacitados. Os

acidentes são notificados pelo HPS e subsequentemente registrados no SINAN pelo Núcleo de Imunizações da DVS. DVAS/CEVS/SES-RS propôs novo formulário para informar ao Estado as visualizações e identificações do Tityus. Neste fluxo os escorpiões capturados ainda precisam ser entregues ao **CIT** para subsidiar pesquisas ou para retirada da peçonha.

Neste período tivemos 2 (dois) acidentes escorpiônicos notificados, ambos os pacientes necessitaram de soro. Os dois acidentes ocorreram na **CEASA**.

Cabe ressaltar a ação continuada na Ceasa, bairro Anchieta, que foi objeto de interesse do próprio Conselho Estadual de Saúde. As intervenções/autuações sobre o local estão voltadas para a agilidade na comunicação de acidentes, conduta de encaminhamento ao HPS em caso de acidente, qualificação do controle de pragas da empresa terceirizada, realização de palestras de prevenção de acidentes e uso de equipamentos de proteção individual dos trabalhadores.

15.4 Vigilância em Saúde do Trabalhador

Centro de Referência em Saúde do Trabalhador – CEREST

A Rede Nacional de Atenção Integral à Saúde do Trabalhador (RENAST) foi criada em 2002, por meio da Portaria do Ministério da Saúde nº 1.679/GM, com objetivo de disseminar ações de saúde do trabalhador, articuladas às demais redes do Sistema Único de Saúde (SUS). As Vigilâncias em Saúde do Trabalhador (VISATs), os Centros de Referência em Saúde do Trabalhador (CERESTs (Municipais, Regionais e Estadual), as Unidade Regional de Saúde do Trabalhador (URESTs) e as Coordenadorias Regionais de Saúde (CRS) integram a RENAAT, além dos demais serviços de saúde do SUS.

Em cumprimento ao Decreto Nº 20891 de 09/01/2021, que estabelece protocolos sanitários gerais e setorializados de funcionamento de atividades para prevenção e enfrentamento da emergência de saúde pública de importância internacional decorrente do novo coronavírus (Covid - 19), no Município de Porto Alegre, se fez necessário redirecionamento do planejamento do CEREST e entre as ações desenvolvidas destacamos:

- Fiscalização de medidas sanitárias protetivas aos trabalhadores recebidas pelo canal 156, Ministério de Direitos Humanos e Ministério Público do Trabalho (MPT);
- Acompanhamento do Plano de Contingência da Covid - 19 dos serviços fiscalizados;
- Participação em inspeções sanitárias com as vigilâncias sanitária e ambiental;
- Auxílio à vigilância epidemiológica nos contatos telefônicos com os pacientes, profissionais de saúde afastados pela Covid -19, para acompanhamento do seu estado de saúde;
- Orientação aos estabelecimentos de serviços, indústria e construção civil quanto às medidas sanitárias para a prevenção da Covid - 19, de forma presencial ou telefônica;
- Apoio matricial de ações de saúde do trabalhador na atenção primária em saúde, nos serviços especializados e de urgência e emergência e SESMTs;
- Atendimento ambulatorial em saúde do trabalhador na Unidade de Saúde Santa Marta. Mesmo com a pandemia, os atendimentos presenciais em saúde do trabalhador continuaram ocorrendo. Tal redução se deve ao cenário epidemiológico e às adequações de atendimento visando as medidas de contenção da Covid-19. Dentre essas, foi promovido um maior intervalo entre as consultas médicas, a fim de higienizar a sala de espera e consultório médico entre cada atendimento, e evitar o acúmulo de pacientes na sala de espera.
- Discussão de casos com a atenção primária tem sido realizada por contato telefônico e por demanda das unidades de saúde.
- Análise denexo causal para Covid - 19 de acordo com informações relatadas pelas empresas fiscalizadas.

Segue-se realizando as Notificações Compulsórias de Doenças e Agravos em Saúde do Trabalhador e o desenvolvimento do sistema municipal de notificações – SENTINELA em conjunto com a PROCEMPA; esse extrai informações sobre os acidentes e doenças relacionados ao trabalho de outros sistemas de informação da SMS, produzindo as notificações compulsórias do Ministério da Saúde. A automatização das fichas possibilitará identificar o agravo na rede de atendimento com maior precisão, tornando mais ágil o trabalho dos profissionais que estão na assistência, eliminando o papel, o transporte físico das fichas e sua digitação. Já estão efetivadas as fichas de notificação de acidentes de trabalho e de LER/DORT e em fase de qualificação a de acidentes biológicos, faltam as fichas de notificação de transtornos mentais relacionados ao trabalho (incluindo assédio e violência), dermatoses ocupacionais, perda auditiva induzida pelo ruído relacionado ao trabalho (PAIR), intoxicação exógena relacionada ao trabalho, câncer relacionado ao trabalho e pneumoconioses relacionadas ao trabalho. O objetivo também é

aumentar as notificações desses agravos, que possivelmente sejam subnotificados.

Matriciamento

Entre as competências do CEREST está o atendimento ambulatorial através de consulta médica em saúde do trabalhador e o matriciamento de casos originados na Atenção Primária em Saúde acerca da temática saúde do trabalhador.

O quantitativo do procedimento consulta médica em saúde do trabalhador registrado no SIA/SUS (código 0301010056) foi de 195 consultas, gerando um recurso financeiro de R\$ 1.950,00, no período janeiro a março/2021 (dados do SIA/SUS disponíveis apenas até março/2021).

O objetivo do matriciamento em Saúde do Trabalhador é viabilizar a interconexão entre as diferentes complexidades (Atenção Primária - Especializada - Alta complexidade), utilizando também a parceria interinstitucional que o CEREST possui, visando um acolhimento integral do trabalhador desde o seu ingresso no SUS. O matriciamento permanece como ação contínua do CEREST, cuja maior atuação é junto às unidades de saúde solicitantes de tal auxílio. A tabela abaixo registra os casos referenciados ao CEREST para definição de nexos causais.

Tabela 257- Número de casos referenciados ao CEREST, visando definição de nexos causais, por Gerência Distrital, por quadrimestre 2021

Gerência Distrital	Quadrimestre
	1º
Centro	4
GCC	4
LENO	4
NEB	8
NHNI	4
PLP	4
RES	5
SCS	5
Total	38

Fonte: Gercon. Procedimento: 0301010056. extração de dados em 11/05/2021

Outras atividades desenvolvidas pelo CEREST incluem palestras e capacitações e também ações fiscalizatórias nos moldes descritos na tabela de procedimentos do SUS - Sistema de Gerenciamento da Tabela de Procedimentos, Medicamentos e OPM - Órteses, Próteses e Materiais Especiais do SUS - (SIGTAP), destacadas na tabela abaixo, na qual constam os dados disponibilizados de janeiro a março de 2021 no SIA/SUS. O pico de demandas de fiscalização acompanhou a evolução abrupta da pandemia da Covid - 19 que ocorreu nos meses de março e abril de 2021, principalmente oriundas do canal 156 e Ministério Público do Trabalho. O banco de dados próprio do CEREST DVS SMS registrou 295 ações fiscalizatórias de janeiro a abril de 2021.

Tabela 258- Outras atividades realizadas pelo CEREST Porto Alegre na sua área de abrangência regional, por quadrimestre 2021

Descrição do Item	Quadrimestre*
	1º
Palestras e Capacitações	61
Ações Fiscalizatórias	200

Fonte: SIA/SUS jan-mar 2021*. Procedimentos: 0102020027; 0102020035. Acesso 17/05/2021

Agravos e Óbitos

Os óbitos relacionados ao trabalho notificados no SINAN foram poucos, há necessidade de ações de educação permanente para qualificar essa informação.

Tabela 259- Número de óbitos relacionados ao trabalho notificados no SINAN, por quadrimestre 2021

Óbitos relacionados ao trabalho decorrentes de acidente/Município de Residência	Quadrimestre	
	1º	
	Típico	Trajeto
POA	6	0

Fonte: SINAN-CEREST/DVS/SMS – consulta 11/05/2021

A quase totalidade de notificações registradas no SINAN foram acidentes de trabalho (95%), conforme registrado na tabela a seguir:

Tabela 260- Distribuição das notificações do SINAN, segundo município de residência, acidentes e doenças/agravos relacionados ao Trabalho, por quadrimestre 2021

Agravos	Quadrimestre
	1º
Ac Trabalho	2454
Ac Bio	124
LER	2
Dermatose	0
TI	0
Pneumoconiose	0
PAIR	1
Transtorno Mental	2
Total	2583

Fonte: SINAN-CEREST/DVS/SMS – (1) Banco SIST (2) Banco SINAN consulta 11/05/2021

A distribuição por sexo dos casos de doenças e agravos notificados no SINAN demonstrou predomínio do sexo feminino (60%).

Tabela 261- Distribuição dos casos de doenças e agravos notificados no SINAN segundo sexo, por quadrimestre 2021

Sexo	Quadrimestre
	1º
Feminino	1536
Masculino	1047
Total	2583

Fonte: SINAN-CEREST/DVS/SMS – Extração dos bancos: consulta 11/05/2021

Análise de Agravos e Acidentes de Trabalho

Os casos de acidente de trabalho predominaram no sexo feminino em 60% das situações e chama a atenção que nos casos de acidente de trabalho com material biológico que ocorreram três vezes mais casos notificados no sexo feminino que no sexo masculino; a faixa etária predominante neste último perfil de acidente é mais jovem (20-29 anos) que a de acidentes de trabalho geral (30-39 anos).

Tabela 262- Distribuição dos casos de acidentes de trabalho com maior número notificações no SINAN segundo sexo e faixa etária predominante, por quadrimestre 2021

Categoria	Quadrimestre		
	1º		
	Feminino	Masculino	FEP (anos)
Ac. de Trabalho	1441	1013	30-39
Ac. de Trabalho com Material Biológico	93	31	20-29

Fonte: SINAN consulta 11/05/2021. Siglas: Ac. = Acidente; FEP = Faixa etária predominante. M = Masculino. F = Feminino.

O predomínio de tipos de acidente de trabalho foi típico (2.454 casos/93,6%), ou seja, relacionado ao local de trabalho e a principal causa foi contaminação com a Covid-19 (2.088 casos/85%), com maior incidência na categoria profissional da enfermagem, principalmente técnicos de enfermagem (255 casos/10,4%); esta mesma categoria profissional é a principal atingida nos casos de acidente de trabalho envolvendo material biológico. No caso de Lesões por Esforço Repetitivo/Doenças Osteomusculares Relacionadas ao Trabalho (LER/DORT) a principal categoria profissional atingida neste grupo de patologias foram os operadores de máquinas envolvidos em atividades com movimentos repetitivos. Os dados descritos seguem apresentados na tabela abaixo.

Tabela 263- Distribuição dos casos de acidentes de trabalho com maior número notificações no SINAN, segundo tipo de acidente, profissão e causa do acidente, por quadrimestre 2021

Categoria	Quadrimestre			
	1º			
	Tipo de acidente (%)		Profissões com maior incidência por categoria	Principais causas do acidente por categoria
Típico	Trajeto			
Acidente de Trabalho	93,6%	5,97%	Técnico de Enfermagem	Covid - 19
Acidente de Trabalho com Material Biológico	100%	-	Técnico de Enfermagem	Contato com outros materiais orgânicos
LER/DORT	100%	-	Operador de Máquina	Movimentos repetitivos

Fonte: SINAN consulta 11/05/2021. Obs: O percentual de acidentes típicos e trajeto não atinge 100% pois em algumas fichas o campo foi preenchido como ignorado.

15.5 Multas

Tabela 264- Demonstrativo dos valores aplicados em multas, geradas pelas atividades de vigilância em saúde e ações administrativas desenvolvidas, por quadrimestre 2021

Atividades e Ações da EAA	Quadrimestre
	1º
NVRI/NPIS	R\$ 4.460,20
NPS	R\$ 1.694,876
NSA	R\$ 0,00
EVA	R\$ 48.170,16
EVSPIS	58.874,64
NVRV	R\$ 0,00
EVAntropo	R\$ 0,00
NFA	R\$ 0,00
CEREST	R\$ 0,00
Total	R\$ 113.199,876

Fonte: Banco de dados gerenciais do RG/DVS/SMS.

Os valores acima são referentes às multas pagas de maneira integral ou parcelada.

16. OUVIDORIA DO SUS

A Ouvidoria do SUS é uma unidade administrativa integrante do Sistema Único de Saúde cuja missão é viabilizar os direitos dos (as) cidadãos(ãs) de serem ouvidos e terem suas demandas pessoais e coletivas tratadas adequadamente no âmbito do SUS.

Gráfico 25- Comparativo de protocolos abertos na Ouvidoria, por mês, por quadrimestre 2019, 2020 e 2021

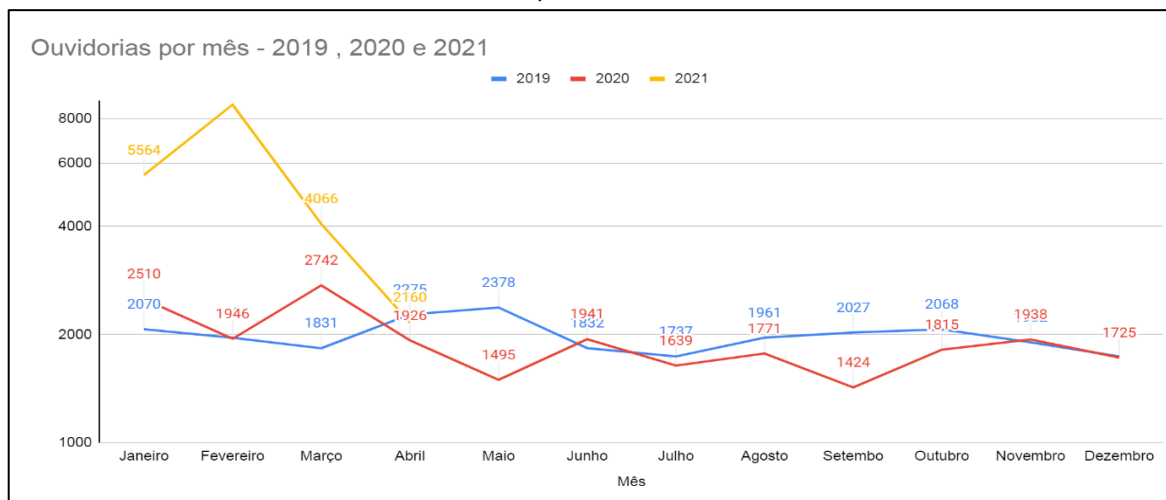

Fonte: Sistema 156 Poa. Acesso em 10/05/2021.

Neste gráfico observamos o primeiro quadrimestre, na linha amarela, o aumento expressivo de demandas, comparados ao mesmo período nos anos de 2019 e 2020, que corresponde ao início da vacinação contra a Covid-19 e seu impacto no atendimento.

A ouvidoria SUS, por ser o canal de comunicação com o 156, auxiliou no cadastramento para o recebimento da vacina contra a Covid-19 em domicílio, exclusivo para pacientes idosos acamados, idosos com dificuldades de locomoção e idosos imunossuprimidos, que realmente não poderiam ser levados para receber a vacina nas unidades de saúde e *drive-thrus*. A vacinação em Porto Alegre iniciou em meados de janeiro de 2021 para os pacientes idosos acamados. Através do canal 156 o cidadão registrou a necessidade de receber a vacina em domicílio, conforme os critérios estabelecidos. Após, o protocolo era analisado pela ouvidoria confirmando os dados do paciente para posteriormente informar à equipe vacinadora da região de referência do endereço do cidadão. Este processo gerou interpretação equivocada pelos cidadãos, pois ao realizar o registro do protocolo, através do 156, ficou a impressão de demanda já cadastrada, causando assim, muita insatisfação com os prazos. Na realidade, a demanda só estava cadastrada e no encerramento do protocolo é informado que o paciente foi cadastrado e em alguns dias, a equipe de saúde entrará em contato, para conferir a condição de saúde e os dados do paciente, que poderá ser vacinado em aproximadamente 30 dias. Importante destacar que a grande demanda impossibilitou atender os

protocolos nos prazos, conforme orienta a lei de acesso. Para atender o cadastramento com o máximo de agilidade a equipe foi toda direcionada para responder este fim, ocasionando assim, atraso nos protocolos referentes a outras demandas.

Tabela 265- Número de protocolos de ouvidoria SUS abertos, por quadrimestre 2021

Tipo de protocolos	Quadrimestre	
	1º	
	Nº	%
SMS - Vacina Covid 19	12.266	59,8
SMS - Vacinas - Rede Básica	2.182	10,6
SMS - Desratização	620	3
SMS - Mosquito / Dengue - fiscalização /denúncia	483	2,3
SMS - Suspeita de Surto Covid-19	400	1,9
SMS - Reclamação Consultas Especializadas	365	1,8
SMS - Exames Especializados	256	1,2
SMS - Alimentos - Fiscalização	244	1,2
SMS - Reclamação de funcionamento da Unidade de Saúde	230	1,1
SMS - Coronavírus	194	0,9
SMS - Mau Atendimento - Rede Básica	156	0,7
SMS - Fiscalização em Serviços de Interesse à Saúde (Hospitais, clínicas, consultórios, etc)	142	0,7
SMS - Consulta de Oftalmologia	135	0,6
SMS - Não Atendimento - Rede Básica	133	0,6
SMS - Solicitações diversas	120	0,6
SMS - Vigilância em Saúde do Trabalhador	111	0,5
SMS - Consulta Ortopedia e Traumatologia	109	0,5
SMS - Esgoto - notificação	89	0,4
SMS - Reclamação Consultas - Rede Básica	85	0,4
SMS - Consulta em Oncologia	68	0,3
SMS - Reclamação de Cirurgias	67	0,3
SMS - Mosquito / Dengue - Orientação	57	0,3
SMS - Criação de animais (falta de higiene)	53	0,3
Outros	1.962	9,6
Total	20.527	100

Fonte: 156 sistema FALA em 10/05/2021

Nesta tabela constatamos o percentual de 70,4% (14.448) das tipificações vacina Covid-19 e vacina rede básica, do total de 20.527 protocolos.

Quanto a resposta aos protocolos desta ouvidoria:

- Protocolos do sistema FALA encerrados no prazo 15253 (74%).
- Protocolos do sistema Ouvidor SUS 1.045, encerrados no período 511 (49%).
- Retornos e orientações pelo aplicativo *Whatsapp* 9.331 mensagens respondidas.

17. COMUNICAÇÃO EM SAÚDE

A Assessoria de Comunicação (ASSECOM) é responsável por intermediar o contato entre a Secretaria Municipal de Saúde e a população tendo como agentes os veículos de comunicação e ferramentas desenvolvidas pela ASSECOM com o objetivo de viabilizar uma melhor compreensão das ações. Essa assessoria utiliza a política de comunicação com vistas a divulgar os serviços de saúde do município bem como orientar os porto-alegrenses como acessar cada um deles.

Para avaliar ações e buscar resultados satisfatórios a ASSECOM mensura o impacto das citações da secretaria junto aos veículos de comunicação, além de avaliar os indicadores de redes sociais. O contato direto com os profissionais de comunicação torna-se decisivo no controle de imagem da secretaria trazendo sempre a transparência na prestação de contas.

Tabela 266- Número de publicações de notícias em rádio, jornais, portais de internet e TV, por quadrimestre 2021

Citações	Quadrimestre	
	1º	
Positivas/Neutras	8114/1183	
Negativas	299	
Total	9.596	

Fonte: CWA CLIPPING.

Tabela 267- Número de visualizações nas mídias sociais, por quadrimestre 2021

Mídias Sociais	Quadrimestre	
	1º	
	Alcance/ Acessos	Publicações
Facebook/Saúde POA	688.285	712
Twitter/SaudePOA	8.281.000	1.482
Instagram/SaudePOA	31.223.000	964
Total	40.192.285	3.158

Fonte: ASSECOM

18. ANÁLISES E CONSIDERAÇÕES FINAIS

A Secretaria Municipal de Saúde (SMS) de Porto Alegre esteve pautada pelas metas da Programação Anual de Saúde 2021, pela Pactuação Interfederativa de Indicadores 2021 (SISPACTO) e pelas ações de enfrentamento à pandemia. O impacto causado pela Covid-19, conforme referido nos relatórios de gestão de 2020, continuou influenciando nos resultados dos indicadores neste 1º quadrimestre. A saúde dos porto-alegrenses permanece afetada pelo vírus e, para evitar consequências ainda mais acentuadas, seguiu-se com medidas para o enfrentamento da doença. No período, foram retomados diversos serviços da Rede de Atenção à Saúde (RAS), como consultas, exames e atendimentos hospitalares, anteriormente suspensos devido às medidas restritivas.

Em decorrência da pandemia Covid-19, a Secretaria Municipal de Saúde continuou direcionando suas ações na prevenção e tratamento da doença, necessitando priorizar os recursos humanos, materiais e financeiros para o atendimento das demandas de estrutura, organização, orientações, articulação interna e externa, envolvendo toda força de trabalho existente. A SMS continuou adotando modelo híbrido de trabalho (remoto e presencial) nas equipes administrativas, sem prejuízo às atividades.

O grande avanço neste quadrimestre foi o impulso na vacinação da população contra a Covid-19, com a chegada das vacinas da Fiocruz, Butantan e Pfizer. O município figura em primeiro lugar no ranking das capitais com a aplicação de 203.939 (2ª dose), correspondendo a 13,70% da população total vacinada. O próximo período continuará exigindo grande empenho na imunização dos grupos prioritários à Covid-19, sem descuidar dos desafios permanentes e inerentes à saúde dos porto-alegrenses.

Como destaques positivos do período, cabe ressaltar a obtenção do percentual de 91,3% de resolutividade da Atenção Primária à Saúde; a cobertura de 60,57% de equipes completas de Estratégia de Saúde da Família; a cobertura populacional estimada pela Atenção Básica de 69,42%; a cobertura de equipe de Saúde Bucal na APS de 44,65%, superando o previsto pela meta, que era de 42,0%.

Cabe ressaltar que, em decorrência da suspensão de agendas, o tempo médio de espera para consulta com especialistas de pacientes classificados como muito alta (vermelho) ou alta (laranja) prioridade saltou para 35,5 dias ante a média de 6 dias anteriormente à pandemia. Em relação aos dados de Mortalidade Infantil, se verificou o Coeficiente de Mortalidade de 8,77 por mil nascidos vivos (preliminar). Sobre Mortalidade Materna, o único óbito ocorrido de moradora da cidade de Porto Alegre foi de uma gestante imigrante, que morreu de Covid-19 mesmo recebendo assistência adequada. Com exceção da

idade (37a), a gestante moradora de Porto Alegre não apresentava outros fatores de risco já descritos na literatura para desenvolver a forma severa de Covid-19.

Em relação à sífilis congênita foram registrados 136 casos, preliminarmente. A razão de realização de exames citopatológico e mamografias ficaram abaixo do esperado e acredita-se que tenha sido mais um dos reflexos da pandemia, uma vez que permaneceu a orientação para distanciamento social, e em decorrência disso, o não comparecimento das usuárias para realização do rastreamento.

Por fim, no tocante ao indicador de qualificação da estrutura física da SMS, das 53 ações de infraestrutura e manutenção, 8 estavam com status de em execução ou concluídas e as demais em fase de projeto.

ANEXOS

ANEXO A - PLANEJAMENTO DE INFRAESTRUTURA E MANUTENÇÃO

Quadro 28- Fases de execução das Obras, por quadrimestre 2021

Unidade/Serviço	Distrito	Tipo	Status
Adequação Acessibilidade (NBR9050)	Todo município	Reforma	Em projeto Arquitetônico
Centro de Saúde Navegantes – Pav. Térreo	Humaitá-Navegantes	Reforma	Em execução
Centro de Saúde Santa Marta	Centro	Reforma	Em execução
Unidade de Saúde Mato Sampaio	Leste	Construção	CONCLUÍDO
Unidade de Saúde Domênico Feoli	Eixo Baltazar	Cercamento	CONCLUÍDO
Unidade de Saúde São Carlos	Partenon	Reforma e Ampliação	Em execução
Manutenção de Subestações de Energia Elétrica	Centro; Centro-Sul, Noroeste; Humaitá-Navegantes; Leste; Cruzeiro	Serviço Especializado	CONCLUÍDO
Unidade de Saúde Vila Cruzeiro - FASE	Cruzeiro	Reforma	Em execução
Topografia e Laudo de Cobertura Vegetal	Leste, Glória, Nordeste, Noroeste, Humaitá-Navegantes, Partenon, Sul	Serviço Especializado	CONCLUÍDO
Unidade de Saúde Irmãos Maristas	Eixo Baltazar	Construção	Em contratação
Unidade de Saúde Santa Rosa	Norte	Cercamento	CONCLUÍDO
Academias ao Ar Livre – US Morro dos Sargentos	Sul	Construção	Aguarda elaboração de projeto
Academia ao Ar Livre – US Parque dos Maias	Norte	Construção	Aguarda elaboração de projeto
Academia ao Ar Livre – Praça Alim Pedro	Noroeste	Construção	Aguarda elaboração de projeto
Academia ao Ar Livre – US Nova Gleba	Norte	Construção	Aguarda elaboração de projeto
Academia ao Ar Livre – US Santo Alfredo	Partenon	Construção	Aguarda elaboração de projeto
Clínica de Família Glória - Oscar Pereira	Glória	Construção	Em projeto Arquitetônico
Clínica de Família Intendente Azevedo	Glória	Construção	Aguarda elaboração de projeto
Clínica de Família Porto dos Casais	Restinga	Construção	Aguarda elaboração de projeto
Clínica de Família Santo Alfredo	Partenon	Construção	Aguarda elaboração de projeto
Clínica de Família Timbaúva	Nordeste	Construção	Aguarda articulação institucional
Clínica de Família Assis Brasil	Norte	Construção	Aguarda elaboração de projeto

Clínica de Família Batista Flores	Nordeste	Construção	Aguarda elaboração de projeto
Clínica de Família Chácara da Fumaça	Nordeste	Construção	Aguarda elaboração de projeto
Clínica de Família Campo da Tuca	Partenon	Construção	CONCLUÍDO
Clínica de Família Maria da Conceição	Partenon	Construção	Aguarda elaboração de projeto
Unidade de Saúde Quinta do Portal	Lomba do Pinheiro	Cercamento	Aguarda elaboração de projeto
Unidade de Saúde Esmeralda	Lomba do Pinheiro	Construção	Aguarda articulação institucional
Unidade de Saúde Jardim Ypu	Leste	Construção	Aguarda elaboração de Projeto
Unidade de Saúde Moradas da Fé	Glória	Construção	Aguarda elaboração de Projeto
Unidade de Saúde Cosme e Damião	Partenon	Construção	Aguarda elaboração de projeto
Unidade de Saúde Humaitá	Humaitá/Navegantes	Construção	Aguarda elaboração de projeto
Unidade de Saúde Ernesto Araújo	Partenon	Reforma	Em projeto Arquitetônico
Unidade de Saúde Moab Caldas	Cruzeiro	Reforma e Ampliação	Em projeto Arquitetônico
Unidade de Saúde Moradas da Hípica	Sul	Reforma e Ampliação	Em projeto Arquitetônico
Unidade de Saúde Planalto	Eixo Baltazar	Reforma e Ampliação	Em projeto Arquitetônico
Unidade de Saúde São Sebastião	Noroeste	Construção	Aguarda elaboração de projeto
Unidade de Saúde Schneider	Sul	Construção	Aguarda elaboração de projeto
PPCI – Prédios com área construída menor que 700m ²	Diversos	Reforma	Em projeto Arquitetônico
PPCI – Prédios com área construída acima de 700m ²	Diversos	Reforma	Em projeto Arquitetônico (terceirizado)
Consultório na Rua – CS Sta. Marta	Centro	Reforma	Aguarda articulação institucional
Centro de Referência em Atendimento Infante-Juvenil - CRAI HMIPV	Centro	Reforma	Em contratação
Centro de Saúde Modelo	Centro	Reforma	Aguarda elaboração de projeto
SAE Hepatites - CS Sta. Marta	Centro	Reforma	Em contratação

Academia ao Ar Livre	A definir	Construção	Aguarda definição do local
Academia ao Ar Livre	A definir	Construção	Aguarda definição do local
Academia ao Ar Livre	A definir	Construção	Aguarda definição do local
Academia ao Ar Livre	A definir	Construção	Aguarda definição do local
Unidade de Saúde Portal do Porto Seco	Norte	Construção	Aguarda definição
Farmácia Distrital Camaquã	Centro Sul	Construção ou Aluguel	Aguarda definição
Plano Diretor CS IAPI	Noroeste	Estudo	Aguarda definição
Plano Diretor CSVV/PACS	Cruzeiro	Estudo	Aguarda definição
Sede SMS	Centro	Reforma	Aguarda definição

Fonte: Coordenação de Infraestrutura e Manutenção - CIM/DA

ANEXO B- PROMETA

Indicador - Meta	2024	1º Quadrimestre
Ampliar a Cobertura Populacional Estimada pelas Equipes de Saúde da Família para 75,00%	75%	60,57%
Realizar 3 Mutirões de Cirurgias Eletivas	3	0
Manter o Coeficiente de Mortalidade Infantil abaixo de 8,5	<8,5	8,77%
Realizar a Vacinação de, no mínimo, 70% da População de Porto Alegre contra Covid-19	70%	27,54%
Ampliar o Horário de Funcionamento de 15 Unidades de Saúde da Atenção Primária	34	24
Ampliar a quantidade de Farmácias Distritais no Município de Porto Alegre de 10 para 13	1300%	0
Implantar o Centro de Referência em Transtorno do Espectro Autista	1	0
Estruturar 4 Serviços de Saúde Bucal na Atenção Primária com Acesso à Prótese Dentária	4	0
Aumentar a Taxa de Cura dos novos casos de Tuberculose de 52,7% para 60,0%	60%	NA
Aumentar a quantidade de Cidadãos acessando o Sistema de Prontuário Eletrônico para 5.000	5000	0

Fonte: Assepla/SMS

ANEXO C- FINANCEIRO

EXECUÇÃO DA RECEITA E DESPESA

Emitido em: 17/05/21 16:18

PERÍODO DE EXECUÇÃO: 01/01/2021 a 30/04/2021

SITUAÇÃO DO PERÍODO: ABERTO

UNIDADE EXECUTORA: Prefeitura Municipal de Porto Alegre

CRS: Porto Alegre - 1. CRS

	SALDO EM: 31/12/2020	RECEITAS	RENDIMENTOS	DESPESAS	SALDO EM: 30/04/2021
FONTE MUNICIPAL					
Recursos Municipais Aplicados em Saúde					
40 - Ações e Serviços Públicos de Saúde - ASPS	2.815.023,88	233.576.021,73	17.594,86	234.532.099,23	1.876.541,24
4001 - Outras receitas aplicadas em Saúde	1.441.327,57	505.129,52	5.630,63	917.921,58	1.034.166,14
SUBTOTAL	4.256.351,45	234.081.151,25	23.225,49	235.450.020,81	2.910.707,38
FONTE ESTADUAL					
Assistência Farmacêutica					
4050 - Farmácia Básica	4.916.673,16	2.769.412,36	102.051,44	2.184.020,86	5.604.116,10
Atenção Básica					
4011 - Atenção Básica	1.013.646,83	5.935.563,50	1.878,99	2.779.695,86	4.171.393,46
4090 - PSF	8.604.172,57	5.784.725,69	19.395,91	10.469.791,90	3.938.502,27
4111 - CEO/LRPD	716.712,90	122.600,00	3.923,09	29.250,00	813.985,99
4160 - Primeira Infância Melhor - PIM	1.015.949,21	290.000,00	4.881,25	156.765,33	1.154.065,13
Convênios/CP/Portarias/Emendas					
4297 - Custeio	2.437.917,64	14.766.315,64	16.629,06	966.083,26	16.254.779,08
Média e Alta Complexidade					
4170 - SAMU/UPA	2.353.364,82	2.327.505,02	3.360,80	1.409.518,10	3.274.712,54
4220 - CAPS	1.958.400,13	774.000,00	42.365,25	903.059,02	1.871.706,36
4229 - Hospitais Federais	9.205.455,85	1.766.394,40	0,00	5.273.897,44	5.697.952,81
4230 - Apoio à rede hospitalar	29.885.333,52	31.345.648,29	98.636,72	24.616.814,42	36.712.804,11
Vigilância em Saúde					
4190 - Vigilância em Saúde	629.098,67	284.550,00	168.631,09	0,00	1.082.279,76
SUBTOTAL	62.736.725,30	66.166.714,90	461.753,60	48.788.896,19	80.576.297,61
FONTE FEDERAL					
Assistência Farmacêutica					
4770 - Farmácia Básica Fixa	55.982,70	0,00	0,00	0,00	55.982,70
Atenção Básica					
4510 - PAB Fixo	409.787,84	0,00	0,00	0,00	409.787,84
4520 - PSF - Saúde Família / Saúde na Escola	618.794,32	0,00	0,00	0,00	618.794,32
4521 - PMAQ - Programa de Melhoria do Acesso	45,07	0,00	0,00	0,00	45,07
Emenda Parlamentar ou CONVÊNIO FUNASA					
4931 - Aquisição Equipamentos e Material	42.756,00	0,00	0,00	4.910,00	37.846,00
Gestão do SUS					
4841 - Incentivo Custeio dos CAPS	172.817,66	0,00	0,00	0,00	172.817,66
Média e Alta Complexidade					
4590 - Limite Financeiro da Média e Alta	4.203.628,11	0,00	0,00	764.078,31	3.439.549,80
4620 - SAMU	326.767,01	0,00	0,00	1.008,00	325.759,01
4630 - CEREST	890.434,46	0,00	0,00	0,00	890.434,46
4690 - Fundo Ações Estratégicas e	39.700,22	0,00	0,00	0,00	39.700,22
Vigilância em Saúde					
4710 - Limite Financeiro da Vigilância em Saúde	201.174,73	0,00	0,00	7.865,00	193.309,73
4760 - Piso Atenção Básica em VISA - PAB VISA	163,20	0,00	0,00	0,00	163,20
1 MANUTENÇÃO DAS AÇÕES E SERVIÇOS					
4500 - Atenção Primária	28.663.839,92	35.488.149,32	0,00	51.476.063,83	12.675.925,41
4501 - Atenção Especializada	81.963.715,79	243.706.386,05	10.871,84	244.279.528,25	81.401.445,43
4502 - Vigilância em Saúde	5.812.498,82	3.321.986,50	62,20	4.065.360,19	5.069.187,33
4503 - Assistência Farmacêutica	4.769.598,15	2.932.914,70	1.149.401,68	3.722.691,79	5.129.222,74
4504 - Gestão do SUS	5.430.431,38	212,06	40.469,97	208.302,09	5.262.811,32
4511 - Outras transferências	82.790.376,73	21.890.603,18	112,03	60.879.832,63	43.801.259,31
2 ESTRUTURAÇÃO DA REDE DE SERVIÇOS					
4505 - Atenção Primária	5.460.723,94	0,00	40.920,36	533.545,53	4.968.098,77
4506 - Atenção Especializada	470.815,30	44.051,00	1.489,77	31.541,00	484.815,07

EXECUÇÃO DA RECEITA E DESPESA

Emitido em: 17/05/21 16:18

PERÍODO DE EXECUÇÃO: 01/01/2021 a 30/04/2021**SITUAÇÃO DO PERÍODO:** ABERTO**UNIDADE EXECUTORA:** Prefeitura Municipal de Porto Alegre**CRS:** Porto Alegre - 1. CRS

	SALDO EM: 31/12/2020	RECEITAS	RENDIMENTOS	DESPESAS	SALDO EM: 30/04/2021
4507 - Vigilância em Saúde	712.694,87	0,00	3.844,71	12.380,00	704.159,58
4509 - Gestão do SUS	2.059.633,54	0,00	7.545,01	0,00	2.067.178,55
4512 - Outras transferências	996.985,83	472.240,00	1.863,82	0,00	1.471.089,65
SUBTOTAL	226.093.365,59	307.856.542,81	1.256.581,39	365.987.106,62	169.219.383,17
TOTAL	293.086.442,34	608.104.408,96	1.741.560,48	650.226.023,62	252.706.388,16



MUNICÍPIO DE PORTO ALEGRE
RELATÓRIO RESUMIDO DA EXECUÇÃO ORÇAMENTÁRIA
DEMONSTRATIVO DAS RECEITAS E DESPESAS COM AÇÕES E SERVIÇOS PÚBLICOS DE SAÚDE
ORÇAMENTOS FISCAL E DA SEGURIDADE SOCIAL
JANEIRO A ABRIL 2021/ BIMESTRE MARÇO-ABRIL

RREO – ANEXO XIII (LC nº 141/2012 art.35)

R\$ 1,00

RECEITAS RESULTANTES DE IMPOSTOS E TRANSFERÊNCIAS CONSTITUCIONAIS E LEGAIS	PREVISÃO INICIAL	PREVISÃO ATUALIZADA (a)	RECEITAS REALIZADAS	
			Até o Bimestre (b)	% (b/a) x 100
RECEITA DE IMPOSTOS (I)	2.598.652.110,00	2.598.652.110,00	967.070.813,21	37,21%
Recosta Resultante do Imposto Predial e Territorial Urbano - IPTU	793.590.336,00	799.590.336,00	399.070.819,12	49,91%
IPTU	672.829.743,00	672.829.743,00	346.507.222,44	51,50%
Multas, Juros de Mora, Dívida Ativa e Outros Encargos do IPTU	126.760.593,00	126.760.593,00	52.563.596,68	41,47%
Recosta Resultante do Imposto sobre Transmissão Inter Vivos - ITBI	287.846.849,00	287.846.849,00	109.731.083,46	38,12%
ITBI	279.592.067,00	279.592.067,00	106.716.603,84	38,17%
Multas, Juros de Mora, Dívida Ativa e Outros Encargos do ITBI	8.254.782,00	8.254.782,00	3.014.479,62	36,52%
Recosta Resultante do Imposto sobre Serviços de Qualquer Natureza - ISS	1.130.945.103,00	1.130.945.103,00	358.036.407,65	31,66%
ISS	1.100.527.729,00	1.100.527.729,00	349.179.787,98	31,73%
Multas, Juros de Mora, Dívida Ativa e Outros Encargos do ISS	30.417.374,00	30.417.374,00	8.856.619,67	29,12%
Recosta Resultante do Imposto sobre a Renda e Proventos de Qualquer Natureza Retido na Fonte - IRRF	380.269.822,00	380.269.822,00	100.232.502,98	26,36%
RECEITA DE TRANSFERÊNCIAS CONSTITUCIONAIS E LEGAIS (II)	1.353.133.130,00	1.353.133.130,00	527.460.005,53	38,98%
Cota-Parte FPM	293.905.900,00	293.905.900,00	119.241.995,42	40,57%
Cota-Parte ITR	79.425,00	79.425,00	3.436,32	4,33%
Cota-Parte IPVA	285.007.367,00	285.007.367,00	159.094.178,05	55,82%
Cota-Parte ICMS	763.907.551,00	763.907.551,00	245.891.350,84	32,19%
Cota-Parte IPI-Exportação	10.232.887,00	10.232.887,00	3.229.044,90	31,56%
Compensações Financeiras Provenientes de Impostos e Transferências Constitucionais	-	-	-	-
Desoneração ICMS - LC 87/1996	-	-	-	-
Outras	-	-	-	-
TOTAL DAS RECEITAS RESULTANTES DE IMPOSTOS E TRANSFERÊNCIAS CONSTITUCIONAIS E LEGAIS - (II) = (I) + (II)	3.951.785.240,00	3.951.785.240,00	1.494.530.818,74	37,82%

DESPESAS COM AÇÕES E SERVIÇOS PÚBLICOS DE SAÚDE (ASPS) – POR SUBFUNÇÃO E CATEGORIA ECONÔMICA	DOTAÇÃO INICIAL	DOTAÇÃO ATUALIZADA (c)	DESPESAS EMPENHADAS		DESPESAS LIQUIDADAS		DESPESAS PAGAS		Inscritas em Restos a Pagar não Processados (g)
			Até o bimestre (d)	% (d/c) x 100	Até o bimestre (e)	% (e/c) x 100	Até o bimestre (f)	% (f/c) x 100	
ATENÇÃO BÁSICA (IV)	194.664.824,00	182.627.130,45	102.322.914,87	56,03%	37.145.164,25	20,34%	36.439.032,89	19,95%	
Despesas Correntes	189.379.971,00	177.342.278,45	101.973.160,18	57,50%	37.056.211,62	20,90%	36.350.060,26	20,50%	
Despesas de Capital	5.284.853,00	5.284.852,00	349.754,69	6,62%	88.952,63	1,68%	88.952,63	1,68%	
ASSISTÊNCIA HOSPITALAR E AMBULATORIAL (V)	471.001.974,00	481.799.960,82	215.850.904,05	44,80%	129.054.095,29	26,79%	126.306.256,69	26,22%	
Despesas Correntes	458.755.400,00	469.553.387,82	215.850.904,05	45,97%	129.054.095,29	27,48%	126.306.256,69	26,90%	
Despesas de Capital	12.246.574,00	12.246.573,00	-	0,00%	-	0,00%	-	0,00%	
SUORTE PROFILÁTICO E TERAPÊUTICO (VI)	6.532.022,00	6.532.022,00	1.438.537,12	22,02%	1.072.307,46	16,42%	563.856,86	8,63%	
Despesas Correntes	6.522.022,00	6.522.022,00	1.438.537,12	22,06%	1.072.307,46	16,44%	563.856,86	8,65%	
Despesas de Capital	10.000,00	10.000,00	-	0,00%	-	0,00%	-	0,00%	
VIGILÂNCIA SANITÁRIA (VII)	6.152.816,00	6.152.816,00	1.396.947,64	22,70%	1.340.375,34	21,78%	1.339.511,57	21,77%	
Despesas Correntes	6.142.816,00	6.142.816,00	1.396.947,64	22,74%	1.340.375,34	21,82%	1.339.511,57	21,81%	
Despesas de Capital	10.000,00	10.000,00	-	0,00%	-	0,00%	-	0,00%	
VIGILÂNCIA EPIDEMIOLÓGICA (VIII)	28.071.951,00	28.071.947,00	6.109.709,79	21,76%	5.776.236,46	20,58%	5.767.065,48	20,54%	
Despesas Correntes	27.404.038,00	27.404.038,00	6.109.709,79	22,29%	5.776.236,46	21,08%	5.767.065,48	21,04%	
Despesas de Capital	667.913,00	667.911,00	-	0,00%	-	0,00%	-	0,00%	
ALIMENTAÇÃO E NUTRIÇÃO (IX)	-	-	-	-	-	-	-	-	
Despesas Correntes	-	-	-	-	-	-	-	-	
Despesas de Capital	-	-	-	-	-	-	-	-	
OUTRAS SUBFUNÇÕES (X)	157.997.695,00	145.265.687,00	93.717.772,53	64,51%	37.919.634,58	26,10%	34.718.556,74	23,90%	
Despesas Correntes	157.980.695,00	145.248.690,00	93.717.772,53	64,52%	37.919.634,58	26,11%	34.718.556,74	23,90%	
Despesas de Capital	17.000,00	16.997,00	-	0,00%	-	0,00%	-	0,00%	
TOTAL (XI) = (IV + V + VI + VII + VIII + IX + X)	864.421.282,00	850.449.563,27	420.836.786,00	49,48%	212.307.813,38	24,96%	205.134.280,23	24,12%	

APURAÇÃO DO CUMPRIMENTO DO LIMITE MÍNIMO PARA APLICAÇÃO EM ASPS	DESPESAS EMPENHADAS (d)	DESPESAS LIQUIDADAS (e)	DESPESAS PAGAS (f)
Total das Despesas com ASPS (XII) = (XI)	420.836.786,00	212.307.813,38	205.134.280,23
(-) Restos a Pagar Não Processados Inscritos Indevidamente no Exercício sem Disponibilidade Financeira (XIII)			
(-) Despesas Custeadas com Recursos Vinculados à Parcela do Percentual Mínimo que não foi Aplicada em ASPS em Exercícios Anteriores (XIV)			
(-) Despesas Custeadas com Disponibilidade de Caixa Vinculada aos Restos a Pagar Cancelados (XV)			
(=) VALOR APLICADO EM ASPS (XVI) = (XII - XIII - XIV - XV)	420.836.786,00	212.307.813,38	205.134.280,23
Despesa Mínima a ser Aplicada em ASPS (XVII) = (III) x 15% (LC 141/2012)			224.179.622,81
Despesa Mínima a ser Aplicada em ASPS (XVIII) = (III) x % (Lei Orgânica Municipal)			224.179.622,81
Diferença entre o Valor Aplicado e a Despesa Mínima a ser Aplicada (XVIII) = (XVI) (d ou e) - (XVII)	196.657.163,19	11.871.809,43	19.045.342,58
Limite não Cumprido (XIX) = (XVIII) (Quando valor for inferior a zero)			
PERCENTUAL DA RECEITA DE IMPOSTOS E TRANSFERÊNCIAS CONSTITUCIONAIS E LEGAIS APLICADO EM ASPS (XVI / III) *100 (mínimo de 15% conforme LC nº 141/2012 ou % da Lei Orgânica Municipal)	28,16%	14,21%	

CONTROLE DO VALOR REFERENTE AO PERCENTUAL MÍNIMO NÃO CUMPRIDO EM EXERCÍCIOS ANTERIORES PARA FINS DE APLICAÇÃO DOS RECURSOS VINCULADOS CONFORME ARTIGOS 25 E 26 DA LC 141/2012	Saldo Inicial atual	(no exercício) (h)	LIMITE NÃO CUMPRIDO			Saldo Final (i) = (h - (j ou k))
			Despesas Custeadas no Exercício de Referência	Empenhadas (i)	Liquidadas (j)	
Diferença de limite não cumprido em 2020 (saldo final = XIXd)						
Diferença de limite não cumprido em 2019 (saldo inicial igual ao saldo final do demonstrativo do exercício anterior)						
Diferença de limite não cumprido em Exercícios Anteriores (saldo inicial igual ao saldo final do demonstrativo do exercício anterior)						
TOTAL DA DIFERENÇA DE LIMITE NÃO CUMPRIDO EM EXERCÍCIOS ANTERIORES (XX)						

EXECUÇÃO DE RESTOS A PAGAR										
EXERCÍCIO DO EMPENHO	Valor Mínimo para aplicação em ASPS (m)	Valor aplicado em ASPS no exercício (n)	Valor aplicado além do limite mínimo (o) = (n - m), se < então (o) = 0	Total inscrito em RP no exercício (p)	RPNP Inscritos Indevidamente no Exercício sem Disponibilidade Financeira q = (XIVd)	Valor inscrito em RP considerado no Limite (r) = (p - (o + q)) se < 0, então (r) = (0)	Total de RP pagos (s)	Total de RP a pagar (t)	Total de RP cancelados ou prescritos (u)	Diferença entre o valor aplicado além do limite e o total de RP cancelados = ((o + q) - u) (v)
Empenhos de 2021 (regra nova)			-							
Empenhos de 2020 (regra nova)	535.426.253,50	645.422.046,53	109.995.793,03	31.980.247,13			25.999.160,74	3.726.989,75	2.254.096,64	107.741.696,39
Empenhos de 2019 (regra nova)	530.834.056,52	656.237.540,35	125.403.483,83	44.301.662,72			43.758.514,50	265.877,02	277.271,20	125.126.212,63
Empenhos de 2018	522.283.125,98	597.724.259,55	75.441.133,57	5.331.967,23			5.020.379,52	0,00	311.587,71	75.129.545,86
Empenhos de 2017 e anteriores	977.081.062,19	1.370.682.847,61	393.601.785,42	12.246.780,10			6.159.736,26	-	6.087.043,94	387.514.741,58
TOTAL DOS RESTOS A PAGAR CANCELADOS OU PRESCRITOS ATÉ O FINAL DO EXERCÍCIO ATUAL QUE AFETARAM O CUMPRIMENTO DO LIMITE (XXI) (soma dos saldos negativos da coluna "v")										
TOTAL DOS RESTOS A PAGAR CANCELADOS OU PRESCRITOS ATÉ O FINAL DO EXERCÍCIO ANTERIOR QUE AFETARAM O CUMPRIMENTO DO LIMITE (XXII) (valor informado no demonstrativo do exercício anterior)										
TOTAL DOS RESTOS A PAGAR CANCELADOS OU PRESCRITOS NO EXERCÍCIO ATUAL QUE AFETARAM O CUMPRIMENTO DO LIMITE (XXIII) = (XXI - XXII) (Artigo 24 § 1º e 2º da LC 141/2012)										

CONTROLE DE RESTOS A PAGAR CANCELADOS OU PRESCRITOS CONSIDERADOS PARA FINS DE APLICAÇÃO DA DISPONIBILIDADE DE CAIXA CONFORME ARTIGO 24§ 1º e 2º DA LC 141/2012	Saldo Inicial (w)	RESTOS A PAGAR CANCELADOS OU PRESCRITOS Despesas Custeadas no Exercício de Referência			Saldo Final (não aplicado) ¹ (aa) = (w - (x ou y))
		Empenhadas (x)	Liquidadas (y)	Pagas (z)	
Restos a pagar cancelados ou prescritos em 2020 a serem compensados (XXIV) (saldo inicial = XXIII)					
Restos a pagar cancelados ou prescritos em 2019 a serem compensados (XXV) (saldo inicial igual ao saldo final do demonstrativo do exercício anterior)					
Restos a pagar cancelados ou prescritos em exercícios anteriores a serem compensados (XXVI) (saldo inicial igual ao saldo final do demonstrativo do exercício anterior)					
TOTAL DE RESTOS A PAGAR CANCELADOS OU PRESCRITOS A COMPENSAR (XXVII)					

RECEITAS ADICIONAIS PARA O FINANCIAMENTO DA SAÚDE NÃO COMPUTADAS NO CÁLCULO DO MÍNIMO	PREVISÃO INICIAL	PREVISÃO ATUALIZADA (a)	RECEITAS REALIZADAS	
			Até o Bimestre (b)	% (b/a)x100
RECEITAS DE TRANSFERÊNCIAS PARA A SAÚDE (XXVIII)	1.064.090.345,00	1.064.090.345,00	368.821.217,49	34,66%
Proveniente da União	924.207.423,00	924.207.423,00	302.773.552,69	32,76%
Proveniente dos Estados	139.882.922,00	139.882.922,00	66.047.664,80	47,22%
Proveniente de outros Municípios	-	-	-	-
RECEITA DE OPERAÇÕES DE CRÉDITO INTERNAS E EXTERNAS VINCULADAS A SAÚDE (XXIX)	-	-	-	-
OUTRAS RECEITAS (XXX)	11.421.695,00	11.421.695,00	4.838.794,36	42,36%
TOTAL DE RECEITAS ADICIONAIS PARA FINANCIAMENTO DA SAÚDE (XXXI) = (XXVIII + XXIX + XXX)	1.075.512.040,00	1.075.512.040,00	373.660.011,85	34,74%

DESPESAS COM SAÚDE POR SUBFUNÇÕES E CATEGORIA ECONÔMICA NÃO COMPUTADAS NO CÁLCULO DO MÍNIMO	DOTAÇÃO INICIAL	DOTAÇÃO ATUALIZADA (c)	DESPESAS EMPENHADAS		DESPESAS LIQUIDADAS		DESPESAS PAGAS		Inscritas em Restos a Pagar não Processados (g)
			Até o bimestre (d)	% (d/c) x 100	Até o bimestre (e)	% (e/c) x 100	Até o bimestre (f)	% (f/c) x 100	
ATENÇÃO BÁSICA (XXXII)	176.744.907,00	181.994.176,15	87.968.415,80	48,34%	46.995.009,67	25,82%	45.507.357,84	25,00%	
Despesas Correntes	140.429.833,00	145.752.226,44	86.669.091,88	59,46%	46.361.487,23	31,81%	44.982.348,43	30,86%	
Despesas de Capital	36.315.074,00	36.241.949,71	1.299.323,92	3,59%	633.522,44	1,75%	525.009,41	1,45%	
ASSISTÊNCIA HOSPITALAR E AMBULATORIAL (XXXIII)	884.209.337,00	1.137.110.049,61	794.931.718,30	69,91%	285.684.486,08	25,12%	269.788.654,99	23,73%	
Despesas Correntes	859.090.440,00	1.109.446.394,54	792.867.157,97	71,47%	285.512.428,08	25,73%	269.787.086,99	24,32%	
Despesas de Capital	25.118.897,00	27.663.655,07	2.064.560,33	7,46%	172.058,00	0,62%	1.568,00	0,01%	
SUPOORTE PROFILÁTICO E TERAPÊUTICO (XXXIV)	25.230.597,00	26.053.203,82	5.275.856,52	20,25%	2.044.190,18	7,85%	1.117.808,95	4,29%	
Despesas Correntes	24.651.085,00	25.634.567,82	5.275.856,52	20,58%	2.044.190,18	7,97%	1.117.808,95	4,35%	
Despesas de Capital	579.502,00	418.636,00	-	0,00%	-	0,00%	-	0,00%	
VIGILÂNCIA SANITÁRIA (XXXV)	2.106.075,00	2.109.002,21	104.247,86	4,94%	42.611,81	2,02%	42.019,81	1,99%	
Despesas Correntes	1.928.875,00	1.931.802,21	104.247,86	5,40%	42.611,81	2,21%	42.019,81	2,18%	
Despesas de Capital	177.200,00	177.200,00	-	0,00%	-	0,00%	-	0,00%	
VIGILÂNCIA EPIDEMIOLÓGICA (XXXVI)	6.908.339,00	13.723.026,68	5.532.302,17	40,31%	1.493.564,41	10,88%	1.297.695,02	9,46%	
Despesas Correntes	6.704.689,00	12.404.691,03	5.343.856,42	43,08%	1.485.864,41	11,98%	1.289.995,02	10,40%	
Despesas de Capital	203.650,00	1.318.335,65	188.445,75	14,29%	7.700,00	0,58%	7.700,00	0,58%	
ALIMENTAÇÃO E NUTRIÇÃO (XXXVII)									
Despesas Correntes									
Despesas de Capital									
OUTRAS SUBFUNÇÕES (XXXVIII)	39.186.649,00	58.599.299,44	47.831.667,26	81,62%	12.326.872,61	21,04%	11.335.166,48	19,34%	
Despesas Correntes	39.112.843,00	56.922.194,37	47.132.510,19	82,80%	12.297.713,61	21,60%	11.313.267,48	19,87%	
Despesas de Capital	73.806,00	1.677.105,07	699.157,07	41,69%	29.159,00	1,74%	21.899,00	1,31%	
TOTAL DAS DESPESAS NÃO COMPUTADAS NO CÁLCULO DO MÍNIMO (XXXIX) = (XXXII + XXXIII + XXXIV + XXXV + XXXVI + XXXVII + XXXVIII)	1.134.385.894,00	1.419.588.757,91	941.644.207,91	66,33%	348.586.734,76	24,56%	329.088.703,09	23,18%	

DESPESAS TOTAIS COM SAÚDE EXECUTADAS COM COM RECURSOS PRÓPRIOS E COM RECURSOS TRANSFERIDOS DE OUTROS ENTES	DOTAÇÃO INICIAL	DOTAÇÃO ATUALIZADA (c)	DESPESAS EMPENHADAS		DESPESAS LIQUIDADAS		DESPESAS PAGAS		Inscritas em Restos a Pagar não Processados (g)
			Até o bimestre (d)	% (d/c) x 100	Até o bimestre (e)	% (e/c) x 100	Até o bimestre (f)	% (f/c) x 100	
ATENÇÃO BÁSICA (XL) = (IV + XXXII)	371.409.731,00	364.621.306,60	190.291.330,67	52,19%	84.140.173,92	23,08%	81.946.390,73	22,47%	
ASSISTÊNCIA HOSPITALAR E AMBULATORIAL (XLI) = (V + XXXIII)	1.355.211.311,00	1.618.910.010,43	1.010.782.622,35	62,44%	414.738.581,37	25,62%	396.094.911,68	24,47%	
SUPORTE PROFILÁTICO E TERAPÊUTICO (XLII) = (VI + XXXIV)	31.762.609,00	32.585.225,82	6.714.393,64	20,61%	3.116.497,64	9,56%	1.681.665,81	5,16%	
VIGILÂNCIA SANITÁRIA (XLIII) = (VII + XXXV)	8.258.891,00	8.261.818,21	1.501.195,50	18,17%	1.382.987,15	16,74%	1.381.531,38	16,72%	
VIGILÂNCIA EPIDEMIOLÓGICA (XLIV) = (VIII + XXXVI)	34.980.290,00	41.794.973,68	11.642.011,96	27,86%	7.269.800,87	17,39%	7.064.760,50	16,90%	
ALIMENTAÇÃO E NUTRIÇÃO (XLV) = (XIX + XXXVII)									
OUTRAS SUBFUNÇÕES (XLVI) = (X + XXXVIII)	197.184.344,00	203.864.986,44	141.549.439,79	69,43%	50.246.507,19	24,65%	46.053.723,22	22,59%	
TOTAL DAS DESPESAS COM SAÚDE (XLVII) = (XI + XXXIX)	1.998.807.176,00	2.270.038.321,18	1.362.480.993,91	60,02%	560.894.548,14	24,71%	534.222.983,32	23,53%	
(-) Despesas executadas com recursos provenientes das transferências de recursos de outros entes ²	1.115.514.643,00	1.393.217.506,91	907.764.822,73	65,16%	339.930.307,18	24,40%	321.319.551,88	23,06%	
TOTAL DAS DESPESAS EXECUTADAS COM RECURSOS PRÓPRIOS (XLVIII)	883.292.533,00	876.820.814,27	454.716.171,18	51,86%	220.964.240,96	25,20%	212.903.431,44	24,28%	

NOTA: De acordo com a Portaria nº375, de 08 de Julho de 2020.

Notas:
¹Nos cinco primeiros bimestres do exercício, o acompanhamento será feito com base na despesa liquidada. No último bimestre do exercício, o valor deverá corresponder ao total da despesa empenhada.

²Até o exercício de 2018, o controle da execução dos restos a pagar considerava apenas os valores dos restos a pagar não processados (regra antiga). A partir do exercício de 2019, o controle da execução dos restos a pagar considera os restos a pagar processados e não processados (regra nova).

³Essas despesas são consideradas executadas pelo ente transferidor.

Vanderlei de Souza
Contador-Geral
CRC/RS 53.380/O

Rodrigo Sartori Fantinel
Secretário Municipal da Fazenda

Sebastião de Araújo Melo
Prefeito Municipal



MUNICÍPIO DE PORTO ALEGRE
RELATÓRIO RESUMIDO DA EXECUÇÃO ORÇAMENTÁRIA
DEMONSTRATIVO DAS RECEITAS E DESPESAS COM AÇÕES E SERVIÇOS PÚBLICOS DE SAÚDE
ORÇAMENTOS FISCAL E DA SEGURIDADE SOCIAL
JANEIRO A ABRIL 2021/ BIMESTRE MARÇO-ABRIL

RREO – ANEXO XIII (LC nº 141/2012 art.35)

R\$ 1,00

RECEITAS RESULTANTES DE IMPOSTOS E TRANSFERÊNCIAS CONSTITUCIONAIS E LEGAIS	PREVISÃO INICIAL	PREVISÃO ATUALIZADA (a)	RECEITAS REALIZADAS	
			Até o Bimestre (b)	% (b/a) x 100
RECEITA DE IMPOSTOS (I)	2.598.652.110,00	2.598.652.110,00	967.070.813,21	37,21%
Recita Resultante do Imposto Predial e Territorial Urbano - IPTU	793.590.336,00	799.590.336,00	399.070.819,12	49,91%
IPTU	672.829.743,00	672.829.743,00	346.507.222,44	51,50%
Multas, Juros de Mora, Dívida Ativa e Outros Encargos do IPTU	126.760.593,00	126.760.593,00	52.563.596,68	41,47%
Recita Resultante do Imposto sobre Transmissão Inter Vivos - ITBI	287.846.849,00	287.846.849,00	109.731.083,46	38,12%
ITBI	279.592.067,00	279.592.067,00	106.716.603,84	38,17%
Multas, Juros de Mora, Dívida Ativa e Outros Encargos do ITBI	8.254.782,00	8.254.782,00	3.014.479,62	36,52%
Recita Resultante do Imposto sobre Serviços de Qualquer Natureza - ISS	1.130.945.103,00	1.130.945.103,00	358.036.407,65	31,66%
ISS	1.100.527.729,00	1.100.527.729,00	349.179.787,98	31,73%
Multas, Juros de Mora, Dívida Ativa e Outros Encargos do ISS	30.417.374,00	30.417.374,00	8.856.619,67	29,12%
Recita Resultante do Imposto sobre a Renda e Proventos de Qualquer Natureza Retido na Fonte - IRRF	380.269.822,00	380.269.822,00	100.232.502,98	26,36%
RECEITA DE TRANSFERÊNCIAS CONSTITUCIONAIS E LEGAIS (II)	1.353.133.130,00	1.353.133.130,00	527.460.005,53	38,98%
Cota-Parte FPM	293.905.900,00	293.905.900,00	119.241.995,42	40,57%
Cota-Parte ITR	79.425,00	79.425,00	3.436,32	4,33%
Cota-Parte IPVA	285.007.367,00	285.007.367,00	159.094.178,05	55,82%
Cota-Parte ICMS	763.907.551,00	763.907.551,00	245.891.350,84	32,19%
Cota-Parte IPI-Exportação	10.232.887,00	10.232.887,00	3.229.044,90	31,56%
Compensações Financeiras Provenientes de Impostos e Transferências Constitucionais	-	-	-	-
Desoneração ICMS - LC 87/1996	-	-	-	-
Outras	-	-	-	-
TOTAL DAS RECEITAS RESULTANTES DE IMPOSTOS E TRANSFERÊNCIAS CONSTITUCIONAIS E LEGAIS - (II) = (I) + (II)	3.951.785.240,00	3.951.785.240,00	1.494.530.818,74	37,82%

DESPESAS COM AÇÕES E SERVIÇOS PÚBLICOS DE SAÚDE (ASPS) – POR SUBFUNÇÃO E CATEGORIA ECONÔMICA	DOTAÇÃO INICIAL	DOTAÇÃO ATUALIZADA (c)	DESPESAS EMPENHADAS		DESPESAS LIQUIDADAS		DESPESAS PAGAS		Inscritas em Restos a Pagar não Processados (g)
			Até o bimestre (d)	% (d/c) x 100	Até o bimestre (e)	% (e/c) x 100	Até o bimestre (f)	% (f/c) x 100	
ATENÇÃO BÁSICA (IV)	194.664.824,00	182.627.130,45	102.322.914,87	56,03%	37.145.164,25	20,34%	36.439.032,89	19,95%	
Despesas Correntes	189.379.971,00	177.342.278,45	101.973.160,18	57,50%	37.056.211,62	20,90%	36.350.060,26	20,50%	
Despesas de Capital	5.284.853,00	5.284.852,00	349.754,69	6,62%	88.952,63	1,68%	88.952,63	1,68%	
ASSISTÊNCIA HOSPITALAR E AMBULATORIAL (V)	471.001.974,00	481.799.960,82	215.850.904,05	44,80%	129.054.095,29	26,79%	126.306.256,69	26,22%	
Despesas Correntes	458.755.400,00	469.553.387,82	215.850.904,05	45,97%	129.054.095,29	27,48%	126.306.256,69	26,90%	
Despesas de Capital	12.246.574,00	12.246.573,00	-	0,00%	-	0,00%	-	0,00%	
SUORTE PROFILÁTICO E TERAPÊUTICO (VI)	6.532.022,00	6.532.022,00	1.438.537,12	22,02%	1.072.307,46	16,42%	563.856,86	8,63%	
Despesas Correntes	6.522.022,00	6.522.022,00	1.438.537,12	22,06%	1.072.307,46	16,44%	563.856,86	8,65%	
Despesas de Capital	10.000,00	10.000,00	-	0,00%	-	0,00%	-	0,00%	
VIGILÂNCIA SANITÁRIA (VII)	6.152.816,00	6.152.816,00	1.396.947,64	22,70%	1.340.375,34	21,78%	1.339.511,57	21,77%	
Despesas Correntes	6.142.816,00	6.142.816,00	1.396.947,64	22,74%	1.340.375,34	21,82%	1.339.511,57	21,81%	
Despesas de Capital	10.000,00	10.000,00	-	0,00%	-	0,00%	-	0,00%	
VIGILÂNCIA EPIDEMIOLÓGICA (VIII)	28.071.951,00	28.071.947,00	6.109.709,79	21,76%	5.776.236,46	20,58%	5.767.065,48	20,54%	
Despesas Correntes	27.404.038,00	27.404.038,00	6.109.709,79	22,29%	5.776.236,46	21,08%	5.767.065,48	21,04%	
Despesas de Capital	667.913,00	667.911,00	-	0,00%	-	0,00%	-	0,00%	
ALIMENTAÇÃO E NUTRIÇÃO (IX)	-	-	-	-	-	-	-	-	
Despesas Correntes	-	-	-	-	-	-	-	-	
Despesas de Capital	-	-	-	-	-	-	-	-	
OUTRAS SUBFUNÇÕES (X)	157.997.695,00	145.265.687,00	93.717.772,53	64,51%	37.919.634,58	26,10%	34.718.556,74	23,90%	
Despesas Correntes	157.980.695,00	145.248.690,00	93.717.772,53	64,52%	37.919.634,58	26,11%	34.718.556,74	23,90%	
Despesas de Capital	17.000,00	16.997,00	-	0,00%	-	0,00%	-	0,00%	
TOTAL (XI) = (IV + V + VI + VII + VIII + IX + X)	864.421.282,00	850.449.563,27	420.836.786,00	49,48%	212.307.813,38	24,96%	205.134.280,23	24,12%	

APURAÇÃO DO CUMPRIMENTO DO LIMITE MÍNIMO PARA APLICAÇÃO EM ASPS	DESPESAS EMPENHADAS (d)	DESPESAS LIQUIDADAS (e)	DESPESAS PAGAS (f)
Total das Despesas com ASPS (XII) = (XI)	420.836.786,00	212.307.813,38	205.134.280,23
(-) Restos a Pagar Não Processados Inscritos Indevidamente no Exercício sem Disponibilidade Financeira (XIII)			
(-) Despesas Custeadas com Recursos Vinculados à Parcela do Percentual Mínimo que não foi Aplicada em ASPS em Exercícios Anteriores (XIV)			
(-) Despesas Custeadas com Disponibilidade de Caixa Vinculada aos Restos a Pagar Cancelados (XV)			
(=) VALOR APLICADO EM ASPS (XVI) = (XII - XIII - XIV - XV)	420.836.786,00	212.307.813,38	205.134.280,23
Despesa Mínima a ser Aplicada em ASPS (XVII) = (III) x 15% (LC 141/2012)			224.179.622,81
Despesa Mínima a ser Aplicada em ASPS (XVII) = (III) x % (Lei Orgânica Municipal)			224.179.622,81
Diferença entre o Valor Aplicado e a Despesa Mínima a ser Aplicada (XVIII) = (XVI) (d ou e) - (XVII)	196.657.163,19	11.871.809,43	19.045.342,58
Limite não Cumprido (XIX) = (XVIII) (Quando valor for inferior a zero)			
PERCENTUAL DA RECEITA DE IMPOSTOS E TRANSFERÊNCIAS CONSTITUCIONAIS E LEGAIS APLICADO EM ASPS (XVI / III) *100 (mínimo de 15% conforme LC nº 141/2012 ou % da Lei Orgânica Municipal)	28,16%	14,21%	

CONTROLE DO VALOR REFERENTE AO PERCENTUAL MÍNIMO NÃO CUMPRIDO EM EXERCÍCIOS ANTERIORES PARA FINS DE APLICAÇÃO DOS RECURSOS VINCULADOS CONFORME ARTIGOS 25 E 26 DA LC 141/2012	Saldo Inicial atual	(no exercício) (h)	LIMITE NÃO CUMPRIDO			Saldo Final (i) = (h - (j ou k))
			Despesas Custeadas no Exercício de Referência	Empenhadas (i)	Liquidadas (j)	
Diferença de limite não cumprido em 2020 (saldo final = XIXd)						
Diferença de limite não cumprido em 2019 (saldo inicial igual ao saldo final do demonstrativo do exercício anterior)						
Diferença de limite não cumprido em Exercícios Anteriores (saldo inicial igual ao saldo final do demonstrativo do exercício anterior)						
TOTAL DA DIFERENÇA DE LIMITE NÃO CUMPRIDO EM EXERCÍCIOS ANTERIORES (XX)						

EXECUÇÃO DE RESTOS A PAGAR										
EXERCÍCIO DO EMPENHO	Valor Mínimo para aplicação em ASPS (m)	Valor aplicado em ASPS no exercício (n)	Valor aplicado além do limite mínimo (o) = (n - m), se < então (o) = 0	Total inscrito em RP no exercício (p)	RPNP Inscritos Indevidamente no Exercício sem Disponibilidade Financeira q = (XIVd)	Valor inscrito em RP considerado no Limite (r) = (p - (o + q)) se < 0, então (r) = (0)	Total de RP pagos (s)	Total de RP a pagar (t)	Total de RP cancelados ou prescritos (u)	Diferença entre o valor aplicado além do limite e o total de RP cancelados = ((o + q) - u) (v)
Empenhos de 2021 (regra nova)			-							
Empenhos de 2020 (regra nova)	535.426.253,50	645.422.046,53	109.995.793,03	31.980.247,13			25.999.160,74	3.726.989,75	2.254.096,64	107.741.696,39
Empenhos de 2019 (regra nova)	530.834.056,52	656.237.540,35	125.403.483,83	44.301.662,72			43.758.514,50	265.877,02	277.271,20	125.126.212,63
Empenhos de 2018	522.283.125,98	597.724.259,55	75.441.133,57	5.331.967,23			5.020.379,52	0,00	311.587,71	75.129.545,86
Empenhos de 2017 e anteriores	977.081.062,19	1.370.682.847,61	393.601.785,42	12.246.780,10			6.159.736,26	-	6.087.043,94	387.514.741,58
TOTAL DOS RESTOS A PAGAR CANCELADOS OU PRESCRITOS ATÉ O FINAL DO EXERCÍCIO ATUAL QUE AFETARAM O CUMPRIMENTO DO LIMITE (XXI) (soma dos saldos negativos da coluna "v")										
TOTAL DOS RESTOS A PAGAR CANCELADOS OU PRESCRITOS ATÉ O FINAL DO EXERCÍCIO ANTERIOR QUE AFETARAM O CUMPRIMENTO DO LIMITE (XXII) (valor informado no demonstrativo do exercício anterior)										
TOTAL DOS RESTOS A PAGAR CANCELADOS OU PRESCRITOS NO EXERCÍCIO ATUAL QUE AFETARAM O CUMPRIMENTO DO LIMITE (XXIII) = (XXI - XXII) (Artigo 24 § 1º e 2º da LC 141/2012)										

CONTROLE DE RESTOS A PAGAR CANCELADOS OU PRESCRITOS CONSIDERADOS PARA FINS DE APLICAÇÃO DA DISPONIBILIDADE DE CAIXA CONFORME ARTIGO 24§ 1º e 2º DA LC 141/2012	Saldo Inicial (w)	RESTOS A PAGAR CANCELADOS OU PRESCRITOS Despesas Custeadas no Exercício de Referência			Saldo Final (não aplicado) ¹ (aa) = (w - (x ou y))
		Empenhadas (x)	Liquidadas (y)	Pagas (z)	
Restos a pagar cancelados ou prescritos em 2020 a serem compensados (XXIV) (saldo inicial = XXIII)					
Restos a pagar cancelados ou prescritos em 2019 a serem compensados (XXV) (saldo inicial igual ao saldo final do demonstrativo do exercício anterior)					
Restos a pagar cancelados ou prescritos em exercícios anteriores a serem compensados (XXVI) (saldo inicial igual ao saldo final do demonstrativo do exercício anterior)					
TOTAL DE RESTOS A PAGAR CANCELADOS OU PRESCRITOS A COMPENSAR (XXVII)					

RECEITAS ADICIONAIS PARA O FINANCIAMENTO DA SAÚDE NÃO COMPUTADAS NO CÁLCULO DO MÍNIMO	PREVISÃO INICIAL	PREVISÃO ATUALIZADA (a)	RECEITAS REALIZADAS	
			Até o Bimestre (b)	% (b/a)x100
RECEITAS DE TRANSFERÊNCIAS PARA A SAÚDE (XXVIII)	1.064.090.345,00	1.064.090.345,00	368.821.217,49	34,66%
Proveniente da União	924.207.423,00	924.207.423,00	302.773.552,69	32,76%
Proveniente dos Estados	139.882.922,00	139.882.922,00	66.047.664,80	47,22%
Proveniente de outros Municípios	-	-	-	-
RECEITA DE OPERAÇÕES DE CRÉDITO INTERNAS E EXTERNAS VINCULADAS A SAÚDE (XXIX)	-	-	-	-
OUTRAS RECEITAS (XXX)	11.421.695,00	11.421.695,00	4.838.794,36	42,36%
TOTAL DE RECEITAS ADICIONAIS PARA FINANCIAMENTO DA SAÚDE (XXXI) = (XXVIII + XXIX + XXX)	1.075.512.040,00	1.075.512.040,00	373.660.011,85	34,74%

DESPESAS COM SAÚDE POR SUBFUNÇÕES E CATEGORIA ECONÔMICA NÃO COMPUTADAS NO CÁLCULO DO MÍNIMO	DOTAÇÃO INICIAL	DOTAÇÃO ATUALIZADA (c)	DESPESAS EMPENHADAS		DESPESAS LIQUIDADAS		DESPESAS PAGAS		Inscritas em Restos a Pagar não Processados (g)
			Até o bimestre (d)	% (d/c) x 100	Até o bimestre (e)	% (e/c) x 100	Até o bimestre (f)	% (f/c) x 100	
ATENÇÃO BÁSICA (XXXII)	176.744.907,00	181.994.176,15	87.968.415,80	48,34%	46.995.009,67	25,82%	45.507.357,84	25,00%	
Despesas Correntes	140.429.833,00	145.752.226,44	86.669.091,88	59,46%	46.361.487,23	31,81%	44.982.348,43	30,86%	
Despesas de Capital	36.315.074,00	36.241.949,71	1.299.323,92	3,59%	633.522,44	1,75%	525.009,41	1,45%	
ASSISTÊNCIA HOSPITALAR E AMBULATORIAL (XXXIII)	884.209.337,00	1.137.110.049,61	794.931.718,30	69,91%	285.684.486,08	25,12%	269.788.654,99	23,73%	
Despesas Correntes	859.090.440,00	1.109.446.394,54	792.867.157,97	71,47%	285.512.428,08	25,73%	269.787.086,99	24,32%	
Despesas de Capital	25.118.897,00	27.663.655,07	2.064.560,33	7,46%	172.058,00	0,62%	1.568,00	0,01%	
SUPOORTE PROFILÁTICO E TERAPÊUTICO (XXXIV)	25.230.597,00	26.053.203,82	5.275.856,52	20,25%	2.044.190,18	7,85%	1.117.808,95	4,29%	
Despesas Correntes	24.651.085,00	25.634.567,82	5.275.856,52	20,59%	2.044.190,18	7,97%	1.117.808,95	4,33%	
Despesas de Capital	579.502,00	418.636,00	-	0,00%	-	0,00%	-	0,00%	
VIGILÂNCIA SANITÁRIA (XXXV)	2.106.075,00	2.109.002,21	104.247,86	4,94%	42.611,81	2,02%	42.019,81	1,99%	
Despesas Correntes	1.928.875,00	1.931.802,21	104.247,86	5,40%	42.611,81	2,21%	42.019,81	2,18%	
Despesas de Capital	177.200,00	177.200,00	-	0,00%	-	0,00%	-	0,00%	
VIGILÂNCIA EPIDEMIOLÓGICA (XXXVI)	6.908.339,00	13.723.026,68	5.532.302,17	40,31%	1.493.564,41	10,88%	1.297.695,02	9,46%	
Despesas Correntes	6.704.689,00	12.404.691,03	5.343.856,42	43,08%	1.485.864,41	11,98%	1.289.995,02	10,40%	
Despesas de Capital	203.650,00	1.318.335,65	188.445,75	14,29%	7.700,00	0,58%	7.700,00	0,58%	
ALIMENTAÇÃO E NUTRIÇÃO (XXXVII)									
Despesas Correntes									
Despesas de Capital									
OUTRAS SUBFUNÇÕES (XXXVIII)	39.186.649,00	58.599.299,44	47.831.667,26	81,62%	12.326.872,61	21,04%	11.335.166,48	19,34%	
Despesas Correntes	39.112.843,00	56.922.194,37	47.132.510,19	82,80%	12.297.713,61	21,60%	11.313.267,48	19,87%	
Despesas de Capital	73.806,00	1.677.105,07	699.157,07	41,69%	29.159,00	1,74%	21.899,00	1,31%	
TOTAL DAS DESPESAS NÃO COMPUTADAS NO CÁLCULO DO MÍNIMO (XXXIX) = (XXXII + XXXIII + XXXIV + XXXV + XXXVI + XXXVII + XXXVIII)	1.134.385.894,00	1.419.588.757,91	941.644.207,91	66,33%	348.586.734,76	24,56%	329.088.703,09	23,18%	

DESPESAS TOTAIS COM SAÚDE EXECUTADAS COM COM RECURSOS PRÓPRIOS E COM RECURSOS TRANSFERIDOS DE OUTROS ENTES	DOTAÇÃO INICIAL	DOTAÇÃO ATUALIZADA (c)	DESPESAS EMPENHADAS		DESPESAS LIQUIDADAS		DESPESAS PAGAS		Inscritas em Restos a Pagar não Processados (g)
			Até o bimestre (d)	% (d/c) x 100	Até o bimestre (e)	% (e/c) x 100	Até o bimestre (f)	% (f/c) x 100	
ATENÇÃO BÁSICA (XL) = (IV + XXXII)	371.409.731,00	364.621.306,60	190.291.330,67	52,19%	84.140.173,92	23,08%	81.946.390,73	22,47%	
ASSISTÊNCIA HOSPITALAR E AMBULATORIAL (XLI) = (V + XXXIII)	1.355.211.311,00	1.618.910.010,43	1.010.782.622,35	62,44%	414.738.581,37	25,62%	396.094.911,68	24,47%	
SUPORTE PROFILÁTICO E TERAPÊUTICO (XLII) = (VI + XXXIV)	31.762.609,00	32.585.225,82	6.714.393,64	20,61%	3.116.497,64	9,56%	1.681.665,81	5,16%	
VIGILÂNCIA SANITÁRIA (XLIII) = (VII + XXXV)	8.258.891,00	8.261.818,21	1.501.195,50	18,17%	1.382.987,15	16,74%	1.381.531,38	16,72%	
VIGILÂNCIA EPIDEMIOLÓGICA (XLIV) = (VIII + XXXVI)	34.980.290,00	41.794.973,68	11.642.011,96	27,86%	7.269.800,87	17,39%	7.064.760,50	16,90%	
ALIMENTAÇÃO E NUTRIÇÃO (XLV) = (XIX + XXXVII)									
OUTRAS SUBFUNÇÕES (XLVI) = (X + XXXVIII)	197.184.344,00	203.864.986,44	141.549.439,79	69,43%	50.246.507,19	24,65%	46.053.723,22	22,59%	
TOTAL DAS DESPESAS COM SAÚDE (XLVII) = (XI + XXXIX)	1.998.807.176,00	2.270.038.321,18	1.362.480.993,91	60,02%	560.894.548,14	24,71%	534.222.983,32	23,53%	
(-) Despesas executadas com recursos provenientes das transferências de recursos de outros entes ²	1.115.514.643,00	1.393.217.506,91	907.764.822,73	65,16%	339.930.307,18	24,40%	321.319.551,88	23,06%	
TOTAL DAS DESPESAS EXECUTADAS COM RECURSOS PRÓPRIOS (XLVIII)	883.292.533,00	876.820.814,27	454.716.171,18	51,86%	220.964.240,96	25,20%	212.903.431,44	24,28%	

FONTE: SDO/CTBNBCASPI/ERO/SMF

Notas:

¹Nos cinco primeiros bimestres do exercício, o acompanhamento será feito com base na despesa liquidada. No último bimestre do exercício, o valor deverá corresponder ao total da despesa empenhada.

²Até o exercício de 2018, o controle da execução dos restos a pagar considerava apenas os valores dos restos a pagar não processados (regra antiga). A partir do exercício de 2019, o controle da execução dos restos a pagar considera os restos a pagar processados e não processados (regra nova).

³Essas despesas são consideradas executadas pelo ente transferidor.

NOTA: De acordo com a Portaria nº375, de 08 de Julho de 2020.

Vanderlei de Souza
Contador-Geral
CRC/RS 53.380/O

Rodrigo Sartori Fantinel
Secretário Municipal da Fazenda

Sebastião de Araújo Melo
Prefeito Municipal



PREFEITURA MUNICIPAL DE PORTO ALEGRE

RELATÓRIO DE SUFICIÊNCIA FINANCEIRA POR RECURSO ORÇAMENTÁRIO VINCULADO

1 de Janeiro de 2021

FUNDO MUNICIPAL DE SAÚDE

R\$

DESTINAÇÃO DE RECURSOS	RESTOS A PAGAR		DESPESAS			Total A Pagar	Disponibilidade Financeira	Resultado
	Processados (a)	Não-processados (b)	Empenhadas (c)	Liquidadas (d)	Pagas (e)	f = a + b + c - e	(g)	h = g - f
1 RECURSO LIVRE - ADMINISTRAÇÃO DIRETA	0,00	0,00	0,00	0,00	0,00	0,00	-39.087.854,83	-39.087.854,83
40 ASPS - AÇÕES E SERVIÇOS PÚBLICOS DE SAÚDE	13.704.038,53	20.235.202,25	0,00	0,00	0,00	33.939.240,78	31.620.512,83	-2.318.727,95
900 DOAÇÕES COVID - 19	0,00	0,00	0,00	0,00	0,00	0,00	2.850,00	2.850,00
4001 OUTRAS RECEITAS MUNICIPAIS APLICADAS EM SAÚDE	201.318,19	118.757,23	0,00	0,00	0,00	320.075,42	2.647.659,76	2.327.584,34
4011 INCENTIVO A ATENÇÃO BÁSICA - PIES	0,00	292.482,32	0,00	0,00	0,00	292.482,32	1.013.646,83	721.164,51
4050 FARMÁCIA BÁSICA	382.870,00	1.708.357,81	0,00	0,00	0,00	2.091.227,81	4.916.673,16	2.825.445,35
4090 PSF	376.850,18	4.885.387,46	0,00	0,00	0,00	5.262.237,64	8.604.172,57	3.341.934,93
4111 CEO- CENTRO ESPECIALIDADES ODONTOLÓGICAS	0,00	0,00	0,00	0,00	0,00	0,00	716.712,90	716.712,90
4160 PRIMEIRA INFÂNCIA MELHOR	0,00	0,00	0,00	0,00	0,00	0,00	1.015.949,21	1.015.949,21
4170 SALVAR - SAMU - UPAS	215.576,94	1.108.047,63	0,00	0,00	0,00	1.323.624,57	2.486.348,93	1.162.724,36
4190 EPIDEMIOLOGIA E VACINAÇÕES	0,00	63.116,74	0,00	0,00	0,00	63.116,74	629.098,67	565.981,93
4220 CUCA LEGAL (CAPS)	42.014,97	691.722,64	0,00	0,00	0,00	733.737,61	1.958.400,13	1.224.662,52
4229 HOSPITAIS FEDERAIS	513.539,86	6.941.066,28	0,00	0,00	0,00	7.454.606,14	9.205.455,85	1.750.849,71
4230 HOSPITAIS PÚBLICOS MUNICIPAIS	982.411,10	16.601.914,04	0,00	0,00	0,00	17.584.325,14	32.616.261,07	15.031.935,93
4297 CUSTEIO	0,00	0,00	0,00	0,00	0,00	0,00	2.437.917,64	2.437.917,64
4500 ATENÇÃO BÁSICA - CUSTEIO	492.132,06	25.505.511,73	0,00	0,00	0,00	25.997.643,79	28.663.839,92	2.666.196,13
4501 ATENÇÃO DE MÉDIA E ALTA COMPLEXIDADE AMBULATORIAL E HOSPITALAR	6.544.665,32	50.224.481,81	0,00	0,00	0,00	56.769.147,13	85.407.129,03	28.637.981,90
4502 VIGILÂNCIA EM SAÚDE - CUSTEIO	106.959,84	2.117.401,66	0,00	0,00	0,00	2.224.361,50	4.099.010,23	1.874.648,73
4503 ASSISTÊNCIA FARMACÊUTICA - CUSTEIO	1.019.418,36	2.757.972,04	0,00	0,00	0,00	3.777.390,40	4.769.598,15	992.207,75
4504 GESTÃO DO SUS - CUSTEIO	35.925,03	385.008,81	0,00	0,00	0,00	420.933,84	5.430.431,38	5.009.497,54
4505 ATENÇÃO BÁSICA - INVESTIMENTO	72.159,69	629.206,90	0,00	0,00	0,00	701.366,59	5.460.723,94	4.759.357,35
4506 INVESTIMENTO - ATENÇÃO ESPECIALIZADA	0,00	45.207,99	0,00	0,00	0,00	45.207,99	470.815,30	425.607,31
4507 VIGILÂNCIA EM SAÚDE - INVESTIMENTO	0,00	4.680,00	0,00	0,00	0,00	4.680,00	712.694,87	708.014,87
4509 GESTÃO DO SUS - INVESTIMENTO	0,00	0,00	0,00	0,00	0,00	0,00	2.059.633,54	2.059.633,54
4510 PAB FIXO	0,00	244.512,06	0,00	0,00	0,00	244.512,06	409.787,84	165.275,78



PREFEITURA MUNICIPAL DE PORTO ALEGRE

RELATÓRIO DE SUFICIÊNCIA FINANCEIRA POR RECURSO ORÇAMENTÁRIO VINCULADO

1 de Janeiro de 2021

FUNDO MUNICIPAL DE SAÚDE

R\$

DESTINAÇÃO DE RECURSOS	RESTOS A PAGAR		DESPESAS			Total A Pagar	Disponibilidade Financeira	Resultado
	Processados (a)	Não-processados (b)	Empenhadas (c)	Liquidadas (d)	Pagas (e)	f = a + b + c - e	(g)	h = g - f
4511 OUTRAS TRANSFERÊNCIAS PARA CUSTEIO	5.774.882,35	12.355.502,18	0,00	0,00	0,00	18.130.384,53	82.779.115,59	64.648.731,06
4512 OUTRAS TRANSFERÊNCIAS PARA INVESTIMENTO	0,00	0,00	0,00	0,00	0,00	0,00	996.985,83	996.985,83
4520 PSF - SAÚDE DA FAMÍLIA	0,00	618.794,32	0,00	0,00	0,00	618.794,32	618.794,32	0,00
4521 PMAQ - PROGRAMA DE MELHORIA DO ACESSO E DA QUALIDADE	0,00	45,07	0,00	0,00	0,00	45,07	45,07	0,00
4590 TETO FINANCEIRO(TODA A PRODUÇÃO AMBULATORIAL E DE INTERNAÇÃO)	0,00	3.976.422,76	0,00	0,00	0,00	3.976.422,76	6.713.348,76	2.736.926,00
4620 SAMU	1,64	76.351,06	0,00	0,00	0,00	76.352,70	242.328,79	165.976,09
4630 CENTRO REF. SAÚDE TRABALHADOR	0,00	24.863,83	0,00	0,00	0,00	24.863,83	28.145,83	3.282,00
4690 FUNDO AÇÕES ESTRATÉGICAS E COMPENSAÇÃO - PROCED. REGULADOS I	0,00	39.700,22	0,00	0,00	0,00	39.700,22	39.700,22	0,00
4710 TETO FINANCEIRO-EPIDEMIOLOGIA E AMBIENTAL	6.485,00	184.689,97	0,00	0,00	0,00	191.174,97	201.178,73	10.003,76
4760 PISO ATENÇÃO BÁSICA EM VISA - PAB VISA	0,00	163,20	0,00	0,00	0,00	163,20	163,20	0,00
4770 FARMÁCIA BÁSICA FIXA E VARIÁVEL	0,00	55.982,70	0,00	0,00	0,00	55.982,70	55.982,70	0,00
4841 INCENTIVO CUSTEIO DOS CAPS	0,00	172.817,65	0,00	0,00	0,00	172.817,65	172.817,65	0,00
4931 AQUISIÇÃO DE EQUIPAMENTOS	0,00	42.756,00	0,00	0,00	0,00	42.756,00	42.756,00	0,00
8106 OUTRAS OPERAÇÕES - OPERAÇÕES EXTRA-ORÇAMENTÁRIAS	0,00	0,00	0,00	0,00	0,00	0,00	11.478.594,04	11.478.594,04
TOTAL	30.471.249,06	152.108.126,36	0,00	0,00	0,00	182.579.375,42	301.637.425,65	119.058.050,23

FONTE: SMF / SDO

Nota:

1 - Disponibilidade Financeira - Somatório Saldo Contábil dos Grupos Caixa, Bancos conta Movimento, Aplicações Financeiras e Investimentos dos Regimes Próprios de Previdência. Não deduz o saldo contábil registrado no Grupo de Depósitos - Passivo Circulante.



PREFEITURA MUNICIPAL DE PORTO ALEGRE

RELATÓRIO DE SUFICIÊNCIA FINANCEIRA POR RECURSO ORÇAMENTÁRIO VINCULADO

1 de Maio de 2021

FUNDO MUNICIPAL DE SAÚDE

R\$

DESTINAÇÃO DE RECURSOS	RESTOS A PAGAR		DESPESAS			Total A Pagar	Disponibilidade Financeira	Resultado
	Processados (a)	Não-processados (b)	Empenhadas (c)	Liquidadas (d)	Pagas (e)	f = a + b + c - e	(g)	h = g - f
40 ASPS - AÇÕES E SERVIÇOS PÚBLICOS DE SAÚDE	255.014,65	3.737.852,12	422.500.187,64	213.971.215,02	206.797.681,87	219.695.372,54	-3.371.017,12	-223.066.389,66
900 DOAÇÕES COVID - 19	0,00	0,00	0,00	0,00	0,00	0,00	2.850,00	2.850,00
1375 EMENDAS IMPOSITIVAS DA CMPA	0,00	0,00	35.500,00	11.500,00	0,00	35.500,00	0,00	-35.500,00
4001 OUTRAS RECEITAS MUNICIPAIS APLICADAS EM SAÚDE	0,00	38.284,67	583.121,18	462.448,63	462.448,63	158.957,22	2.414.180,53	2.255.223,31
4011 INCENTIVO A ATENÇÃO BÁSICA - PIES	0,00	138,00	7.062.272,60	2.487.351,54	2.487.351,54	4.575.059,06	4.176.707,46	-398.351,60
4020 GESTÃO PLENA	0,00	0,00	0,00	0,00	0,00	0,00	14,00	14,00
4040 VERÃO GAÚCHO - MUNICÍPIO RESOLVE	0,00	0,00	0,00	0,00	0,00	0,00	71,40	71,40
4050 FARMÁCIA BÁSICA	93.105,60	329.061,53	1.737.684,09	648.280,18	514.960,18	1.644.891,04	5.604.769,90	3.959.878,86
4051 INSUMOS DIABETES MELLITUS	0,00	0,00	0,00	0,00	0,00	0,00	85,40	85,40
4090 PSF	0,00	98.946,05	8.777.444,01	5.575.742,63	5.375.140,85	3.501.249,21	3.938.598,87	437.349,66
4111 GEO- CENTRO ESPECIALIDADES ODONTOLÓGICAS	0,00	0,00	302.250,00	29.250,00	29.250,00	273.000,00	814.552,99	541.552,99
4160 PRIMEIRA INFÂNCIA MELHOR	0,00	0,00	198.544,33	161.529,33	156.765,33	41.779,00	1.154.067,93	1.112.288,93
4170 SALVAR - SAMU - UPAS	78.564,02	438.459,40	2.653.539,12	963.792,50	683.315,89	2.487.246,65	3.408.977,64	921.730,99
4190 EPIDEMIOLOGIA E VACINAÇÕES	0,00	63.116,74	115.872,59	0,00	0,00	178.989,33	1.082.279,76	903.290,43
4220 CUCA LEGAL (CAPS)	19.900,63	324.052,22	1.745.996,78	592.803,06	458.020,04	1.631.929,59	1.871.717,56	239.787,97
4229 HOSPITAIS FEDERAIS	0,00	9.911,65	2.497.534,57	459.167,14	319.722,12	2.187.724,10	5.697.952,81	3.510.228,71
4230 HOSPITAIS PÚBLICOS MUNICIPAIS	115.239,58	6.274.120,29	51.998.395,78	15.544.720,30	13.204.253,77	45.183.501,88	38.454.997,16	-6.728.504,72
4245 CONSULTA POPULAR 2009/2010	0,00	0,00	0,00	0,00	0,00	0,00	2,80	2,80
4297 CUSTEIO	0,00	0,00	811.332,94	811.332,94	811.332,94	0,00	16.254.779,08	16.254.779,08
4500 ATENÇÃO BÁSICA - CUSTEIO	673,20	6.252.486,42	63.393.345,47	33.843.629,69	33.051.123,51	36.595.381,58	12.675.925,41	-23.919.456,17
4501 ATENÇÃO DE MÉDIA E ALTA COMPLEXIDADE AMBULATORIAL E HOSPITALAR	118.123,30	12.369.502,56	673.500.834,82	224.938.401,05	214.582.559,70	471.405.900,98	81.991.579,72	-389.414.321,26
4502 VIGILÂNCIA EM SAÚDE - CUSTEIO	34.853,01	988.073,13	5.307.236,07	1.528.143,45	1.332.274,06	4.997.888,15	5.027.047,34	29.159,19
4503 ASSISTÊNCIA FARMACÉUTICA - CUSTEIO	0,00	376.251,22	2.606.809,16	1.114.704,33	321.643,10	2.661.417,28	5.129.222,74	2.467.805,46
4504 GESTÃO DO SUS - CUSTEIO	0,00	6.988,50	480.192,90	89.654,39	89.654,39	397.527,01	5.262.811,32	4.865.284,31
4505 ATENÇÃO BÁSICA - INVESTIMENTO	0,00	177.373,88	588.888,15	387.772,50	260.162,69	506.099,34	4.968.098,77	4.461.999,43



PREFEITURA MUNICIPAL DE PORTO ALEGRE

RELATÓRIO DE SUFICIÊNCIA FINANCEIRA POR RECURSO ORÇAMENTÁRIO VINCULADO

1 de Maio de 2021

FUNDO MUNICIPAL DE SAÚDE

R\$

DESTINAÇÃO DE RECURSOS	RESTOS A PAGAR		DESPESAS			Total A Pagar	Disponibilidade Financeira	Resultado
	Processados (a)	Não-processados (b)	Empenhadas (c)	Liquidadas (d)	Pagas (e)	f = a + b + c - e	(g)	h = g - f
4506 INVESTIMENTO - ATENÇÃO ESPECIALIZADA	0,00	13.666,99	4.999,90	0,00	0,00	18.666,89	484.815,07	466.148,18
4507 VIGILÂNCIA EM SAÚDE - INVESTIMENTO	0,00	0,00	30.800,00	7.700,00	7.700,00	23.100,00	704.159,58	681.059,58
4509 GESTÃO DO SUS - INVESTIMENTO	0,00	0,00	0,00	0,00	0,00	0,00	2.067.178,55	2.067.178,55
4510 PAB FIXO	610,20	243.901,86	0,00	0,00	0,00	244.512,06	409.787,84	165.275,78
4511 OUTRAS TRANSFERÊNCIAS PARA CUSTEIO	0,00	2.370.385,03	83.294.127,68	50.541.781,40	47.214.013,13	38.450.499,58	43.801.259,31	5.350.759,73
4512 OUTRAS TRANSFERÊNCIAS PARA INVESTIMENTO	0,00	0,00	80.240,58	0,00	0,00	80.240,58	1.471.089,65	1.390.849,07
4520 PSF - SAÚDE DA FAMÍLIA	0,00	618.794,32	0,00	0,00	0,00	618.794,32	618.794,32	0,00
4521 PMAQ - PROGRAMA DE MELHORIA DO ACESSO E DA QUALIDADE	0,00	45,07	0,00	0,00	0,00	45,07	45,07	0,00
4590 TETO FINANCEIRO(TODA A PRODUÇÃO AMBULATORIAL E DE INTERNAÇÃO)	0,00	3.212.344,45	0,00	0,00	0,00	3.212.344,45	5.212.613,13	2.000.268,68
4620 SAMU	1,64	75.343,06	0,00	0,00	0,00	75.344,70	325.759,01	250.414,31
4630 CENTRO REF. SAÚDE TRABALHADOR	0,00	24.863,83	0,00	0,00	0,00	24.863,83	890.434,46	865.570,63
4690 FUNDO AÇÕES ESTRATÉGICAS E COMPENSAÇÃO - PROCED. REGULADOS I	0,00	39.700,22	0,00	0,00	0,00	39.700,22	39.700,22	0,00
4710 TETO FINANCEIRO-EPIDEMIOLOGIA E AMBIENTAL	0,00	183.309,97	0,00	0,00	0,00	183.309,97	193.309,73	9.999,76
4760 PISO ATENÇÃO BÁSICA EM VISA - PAB VISA	0,00	163,20	0,00	0,00	0,00	163,20	163,20	0,00
4770 FARMÁCIA BÁSICA FIXA E VARIÁVEL	0,00	55.982,70	0,00	0,00	0,00	55.982,70	55.982,70	0,00
4841 INCENTIVO CUSTEIO DOS CAPS	0,00	172.817,65	0,00	0,00	0,00	172.817,65	172.817,65	0,00
4931 AQUISIÇÃO DE EQUIPAMENTOS	0,00	37.846,00	0,00	0,00	0,00	37.846,00	37.846,00	0,00
8106 OUTRAS OPERAÇÕES - OPERAÇÕES EXTRA-ORÇAMENTÁRIAS	0,00	0,00	0,00	0,00	0,00	0,00	13.882.803,64	13.882.803,64
TOTAL	716.085,83	38.533.782,73	1.330.307.150,36	554.170.920,08	528.159.373,74	841.397.645,18	266.928.832,60	-574.468.812,58

FONTE: SMF / SDO

Nota:

1 - Disponibilidade Financeira - Somatório Saldo Contábil dos Grupos Caixa, Bancos conta Movimento, Aplicações Financeiras e Investimentos dos Regimes Próprios de Previdência. Não deduz o saldo contábil registrado no Grupo de Depósitos - Passivo Circulante.

DEMONSTRATIVO CONSOLIDADO DAS DESPESAS

Emitido em: 17/05/21 16:18

PERÍODO DE EXECUÇÃO: 01/01/2021 a 30/04/2021**SITUAÇÃO DO PERÍODO:** ABERTO**UNIDADE EXECUTORA:** Prefeitura Municipal de Porto Alegre**CRS:** Porto Alegre - 1. CRS **FONTE MUNICIPAL****RECURSO VINCULADO:** 40 - Ações e Serviços Públicos de Saúde - ASPS

CÓD. RUBRICA	NOME DA RUBRICA	TOTAL
319004990100	CONTRATAÇÃO POR TEMPO DETERMINADO DE PROFISSIONAIS DE	326.263,61
319011010101	VENCIMENTOS E VANTAGENS FIXAS - SERVIDORES RPPS	44.711.566,39
319011010102	VENCIMENTOS E VANTAGENS FIXAS - SERVIDORES RGPS	501.119,59
319011040100	ADICIONAL NOTURNO -SERVIDORES RPPS	1.397.140,33
319011040200	ADICIONAL NOTURNO -SERVIDORES RGPS	6.073,55
319011050100	INCORPORAÇÕES - SERVIDORES RPPS	451.064,66
319011070000	ABONO DE PERMANÊNCIA	938.500,80
319011090100	ADICIONAL DE PERICULOSIDADE - SERVIDORES RPPS	527.385,68
319011100100	ADICIONAL DE INSALUBRIDADE - SERVIDORES RPPS	6.642.762,23
319011100200	ADICIONAL DE INSALUBRIDADE - SERVIDORES RGPS	17.759,56
319011309902	ABONO PROVISÓRIO DIVERSO PESSOAL CIVIL - SERVIDORES RGPS	110.019,01
319011310100	GRATIFICAÇÃO POR EXERCÍCIO DE CARGOS - SERVIDORES RPPS	13.577.814,09
319011310200	GRATIFICAÇÃO POR EXERCÍCIO DE CARGOS - SERVIDORES RGPS	137.712,52
319011330100	GRATIFICAÇÃO POR EXERCÍCIO DE FUNÇÕES - SERVIDORES RPPS	1.179.222,56
319011330200	GRATIFICAÇÃO POR EXERCÍCIO DE FUNÇÕES - SERVIDORES RGPS	130.665,37
319011370100	GRATIFICAÇÃO POR TEMPO DE SERVIÇO - SERVIDORES RPPS	9.408.000,40
319011370200	GRATIFICAÇÃO POR TEMPO DE SERVIÇO - SERVIDORES RGPS	131.166,87
319011400101	GRATIFICAÇÃO DE LOCALIZAÇÃO E DE ATIVIDADES ESPECIAIS -	29.374.084,29
319011400102	GRATIFICAÇÃO DE LOCALIZAÇÃO E DE ATIVIDADES ESPECIAIS -	228.705,23
319011420100	FÉRIAS INDENIZADAS - SERVIDORES RPPS	27.473,33
319011420200	FÉRIAS INDENIZADAS - SERVIDORES RGPS	390.190,04
319011430100	13º SALÁRIO - SERVIDORES RPPS	29.447,81
319011430200	13º SALÁRIO - SERVIDORES RGPS	37.831,76
319011450100	FÉRIAS - ABONO CONSTITUCIONAL - SERVIDORES RPPS	1.637.092,97
319011450200	FÉRIAS - ABONO CONSTITUCIONAL - SERVIDORES RGPS	191.199,36
319011460100	FÉRIAS - PAGAMENTO ANTECIPADO - SERVIDORES RPPS	22.162,21
319011470200	LICENÇA-PRÊMIO - SERVIDORES RGPS	40.538,46
319011500101	SALÁRIO-MATERNIDADE - SERVIDORES RPPS	554.937,42
319011520101	LICENÇA-SAÚDE - RPPS	3.452.369,06
319011740200	SUBSÍDIOS - RGPS	69.399,83
319011750100	REPRESENTAÇÃO MENSAL - RPPS	52.761,12
319011750200	REPRESENTAÇÃO MENSAL - RGPS	6.855,00
319011990100	OUTRAS DESPESAS FIXAS - PESSOAL CIVIL - SERVIDORES RPPS	420,00
319013010100	FGTS - SERVIDORES	30.219,94
319013020100	INSS - SERVIDORES	347.076,05
319016320100	SUBSTITUIÇÕES - SERVIDORES RPPS	66.587,93
319016320200	SUBSTITUIÇÕES - SERVIDORES RGPS	1.801,63
319016440100	SERVIÇOS EXTRAORDINÁRIOS - SERVIDORES RPPS	2.204.869,07
319016440200	SERVIÇOS EXTRAORDINÁRIOS - SERVIDORES RGPS	43.056,26
319016999901	OUTRAS DESPESAS VARIÁVEIS - PESSOAL CIVIL - SERVIDORES RPPS	248,73
319016999902	OUTRAS DESPESAS VARIÁVEIS - PESSOAL CIVIL - SERVIDORES RGPS	41.656,39
319092010100	ATIVO CIVIL - SERVIDORES RPPS	242.320,79
319092010200	ATIVO CIVIL - SERVIDORES RGPS	186.626,63
319092260000	RESSARCIMENTO DE DESPESAS DE PESSOAL REQUISITADO	117.309,21
319094010301	FÉRIAS, AVISO PRÉVIO E/OU 13º SALÁRIO INDENIZADOS - SERVIDORES	7.198,22
319094010302	FÉRIAS, AVISO PRÉVIO E/OU 13º SALÁRIO INDENIZADOS - SERVIDORES	183.472,52
319096010000	PESSOAL REQUISITADO DE OUTROS ÓRGÃOS	238.434,50
319113030102	CONTRIBUIÇÃO PATRONAL PARA O RPPS - ATIVO CIVIL - CAPITALIZAÇÃO	6.190.351,66
319113080000	CONTRIBUIÇÕES PREVIDENC. - RPPS - PESSOAL ATIVO - PLANO	9.385.959,76
319113110000	CONTRIBUIÇÕES PREVIDENC. - RPPS - PESSOAL ATIVO - PLANO	10.416.420,81
319113200100	ALÍQ.SUPL.DE CONTRIB. PREVID. - PESSOAL ATIVO - PLANO	1.705.541,63
319113990102	CONTR PATRONAL - ALÍQUOTA SUPLEMENTAR - ATIVO CIVIL	1.688.267,58
335043990000	OUTRAS INSTITUIÇÕES PRIVADAS	32.054.214,83
335043990100	IMESF - INSTITUTO MUNICIPAL DE ESTRATÉGIA DE SAÚDE DA FAMÍLIA	1.850.000,00
339008560101	SALÁRIO-FAMÍLIA - RPPS	19.616,64
339030070000	GÊNEROS DE ALIMENTAÇÃO	109.737,01
339030090000	MATERIAL FARMACOLÓGICO	2.165.163,80
339030220000	MATERIAL DE LIMPEZA E PRODUTOS DE HIGIENIZAÇÃO	23.405,20
339030240100	MATERIAL DE CONSTRUÇÃO, HIDRÁULICO, SANITÁRIO, PINTURA E	171.498,85
339030350000	MATERIAL LABORATORIAL	23.592,40
339030360100	ARTIGOS CIRÚRGICOS	353.738,02

339030440000	MATERIAL DE SINALIZAÇÃO VISUAL E OUTROS	749,50
339030999900	OUTROS MATERIAIS DE CONSUMO	20.453,00
339036070000	ESTAGIÁRIOS	861.419,40
339039500300	PAGAMENTO AOS PRESTADORES DE SERVIÇOS DE SAÚDE	29.939.190,64
339039720100	VALE-TRANSPORTE	590.465,61
339039920000	SERVIÇOS DE PUBLICIDADE INSTITUCIONAL	1.286.175,89
339040110100	PROCESSAMENTO DE DADOS - PONTOS DE ACESSO - EST. DE TRAB.E	177.298,74
339040110300	PROCESSAMENTO DE DADOS - PONTOS DE ACESSO -	3.240,00
339040110400	PROCESSAMENTO DE DADOS - PONTOS DE ACESSO - HOTSPOT WiFi	3.060,00
339040110600	PROCESSAMENTO DE DADOS - SERVIÇOS REGULARES	2.248.960,06
339040110700	PROCESSAMENTO DE DADOS PARA DESENV. E CONSULTORIA - SERV.	249.731,93
339040140100	TELEFONIA FIXA - PACOTE DE COMUNICAÇÃO DE DADOS	7.409,18
339046010101	INDENIZAÇÃO AUXÍLIO-ALIMENTAÇÃO - SERVIDORES RPPS	6.450.492,16
339046010102	INDENIZAÇÃO AUXÍLIO-ALIMENTAÇÃO - SERVIDORES RGPS	320.431,29
339046010301	AUXÍLIO-ALIMENTAÇÃO EXTRA - SERVIDORES RPPS	322.493,71
339046010302	AUXÍLIO-ALIMENTAÇÃO EXTRA - SERVIDORES RGPS	5.430,46
339048020100	COMPLEMENTAÇÃO FORMAÇÃO MÉDICA	472.053,24
339048020200	AUXÍLIO MORADIA	173.601,34
339048020300	PRECEPTORIA	132.032,26
339048030100	AUXÍLIO MORADIA - DECRETO 20.575/2020	257.875,80
339049010100	INDENIZAÇÃO AUXÍLIO-TRANSPORTE - SERVIDORES RPPS	373.056,25
339049010200	INDENIZAÇÃO AUXÍLIO-TRANSPORTE - SERVIDORES RGPS	7.115,48
339049010300	ANTECIPAÇÃO DE AUXÍLIO-TRANSPORTE - ESTAGIÁRIOS	179.706,80
339091021000	SENTENÇAS JUDICIAIS - TRATAMENTO DE SAÚDE (CIRURGIAS, EXAMES e	41.180,40
339091990100	DIVERSAS SENTENÇAS	856,32
339092395003	PAGAMENTO DE PRESTADORES DE SAÚDE - DEA	2.852.755,92
339092911100	SENTENÇAS JUDICIAIS - TRATAMENTO DE SAÚDE (CIRURGIAS, EXAMES E	189.256,64
339092911200	SENTENÇAS JUDICIAIS - ABRIGAGEM DE IDOSOS E DEFICIENTES	76.447,91
339092911800	SENTENÇAS JUDICIAIS - FRALDAS E EINSUMOS	1.349,10
449052120000	APARELHOS E UTENSÍLIOS DOMÉSTICOS	3.144,00
449052350000	MATERIAL DE T.I.C. (PERMANENTE)	113.184,00
449052420000	MOBILIÁRIO EM GERAL	875.178,80
449061070000	CASAS E APARTAMENTOS	118.212,23
	SUBTOTAL	234.532.099,23

RECURSO VINCULADO: 4001 - Outras receitas aplicadas em Saúde

CÓD. RUBRICA	NOME DA RUBRICA	TOTAL
335043990000	OUTRAS INSTITUIÇÕES PRIVADAS	350.000,00
339030170000	MATERIAL DE T.I.C. (CONSUMO)	157,25
339039220100	CONGRESSOS, SIMPÓSIOS E CONFERÊNCIAS	62.004,50
339040110600	PROCESSAMENTO DE DADOS - SERVIÇOS REGULARES	137.693,38
339040110700	PROCESSAMENTO DE DADOS PARA DESENV. E CONSULTORIA - SERV.	97.012,00
339092401107	PROC. DE DADOS PARA DES.E CONSULTORIA - SERVIÇOS VARIÁVEIS -	85.903,63
449052420000	MOBILIÁRIO EM GERAL	11.468,62
	TRANSFERÊNCIAS FINANCEIRAS	173.682,20
	SUBTOTAL	917.921,58

DEMONSTRATIVO CONSOLIDADO DAS DESPESAS

Emitido em: 17/05/21 16:18

PERÍODO DE EXECUÇÃO: 01/01/2021 a 30/04/2021

SITUAÇÃO DO PERÍODO: ABERTO

UNIDADE EXECUTORA: Prefeitura Municipal de Porto Alegre

CRS: Porto Alegre - 1. CRS

FONTE ESTADUAL

RECURSO VINCULADO: 4011 - Atenção Básica

CÓD. RUBRICA	NOME DA RUBRICA	TOTAL
335043990000	OUTRAS INSTITUIÇÕES PRIVADAS	2.779.695,86
SUBTOTAL		2.779.695,86

RECURSO VINCULADO: 4050 - Farmácia Básica

CÓD. RUBRICA	NOME DA RUBRICA	TOTAL
339030090000	MATERIAL FARMACOLÓGICO	552.960,75
339030360100	ARTIGOS CIRÚRGICOS	699.930,00
339030360300	FRALDAS DESCARTÁVEIS	905.868,80
339030999900	OUTROS MATERIAIS DE CONSUMO	2.006,00
339040110400	PROCESSAMENTO DE DADOS - PONTOS DE ACESSO - HOTSPOT WIFI	10.731,15
339040110500	PROCESSAMENTO DE DADOS - CABEAMENTO ESTRUTURADO - ESTAÇÃO	11.810,40
339092911000	SENTENÇAS JUDICIAIS - MEDICAMENTOS	713,76
SUBTOTAL		2.184.020,86

RECURSO VINCULADO: 4090 - PSF

CÓD. RUBRICA	NOME DA RUBRICA	TOTAL
335043990000	OUTRAS INSTITUIÇÕES PRIVADAS	8.970.193,48
339030070000	GÊNEROS DE ALIMENTAÇÃO	2.464,26
339030220000	MATERIAL DE LIMPEZA E PRODUTOS DE HIGIENIZAÇÃO	2.335,24
339030240100	MATERIAL DE CONSTRUÇÃO, HIDRÁULICO, SANITÁRIO, PINTURA E	3.708,69
339039500300	PAGAMENTO AOS PRESTADORES DE SERVIÇOS DE SAÚDE	354.959,92
339039990400	VEÍCULOS LOCADOS COM MOTORISTA	209.781,32
449051910000	OBRAS EM ANDAMENTO	860.660,91
449092010000	OBRAS E INSTALAÇÕES	65.688,08
SUBTOTAL		10.469.791,90

RECURSO VINCULADO: 4111 - CEO/LRPD

CÓD. RUBRICA	NOME DA RUBRICA	TOTAL
339030100000	MATERIAL ODONTOLÓGICO	29.250,00
SUBTOTAL		29.250,00

RECURSO VINCULADO: 4160 - Primeira Infância Melhor - PIM

CÓD. RUBRICA	NOME DA RUBRICA	TOTAL
339030160000	MATERIAL DE EXPEDIENTE	3.119,90
339030220000	MATERIAL DE LIMPEZA E PRODUTOS DE HIGIENIZAÇÃO	419,00
339030280000	MATERIAL DE PROTEÇÃO E SEGURANÇA	3.775,00
339036070000	ESTAGIÁRIOS	149.451,43
SUBTOTAL		156.765,33

RECURSO VINCULADO: 4170 - SAMU/UPA

CÓD. RUBRICA	NOME DA RUBRICA	TOTAL
339030070000	GÊNEROS DE ALIMENTAÇÃO	54.633,20
339030090000	MATERIAL FARMACOLÓGICO	24.598,68
339030160000	MATERIAL DE EXPEDIENTE	836,00
339030170000	MATERIAL DE T.I.C. (CONSUMO)	1.872,00
339030220000	MATERIAL DE LIMPEZA E PRODUTOS DE HIGIENIZAÇÃO	29.012,08
339030240100	MATERIAL DE CONSTRUÇÃO, HIDRÁULICO, SANITÁRIO, PINTURA E	9.095,65
339030360100	ARTIGOS CIRÚRGICOS	36.800,70
339030999900	OUTROS MATERIAIS DE CONSUMO	67.743,12
339037010000	APOIO ADMINISTRATIVO, TÉCNICO E OPERACIONAL	11.920,02
339037030000	VIGILÂNCIA OSTENSIVA	146.394,16
339039190100	MANUTENÇÃO E CONSERVAÇÃO DE VEÍCULOS	428.507,88
339039480100	TREINAMENTO DE PESSOAL - SERVIDOR	3.510,00
339039630100	SERVIÇOS DE IMPRESSÃO E EDITORIAIS	10.000,00
339039690100	SEGUROS EM GERAL	54.818,96
339039781200	SERVIÇOS DE ESTERILIZAÇÃO, DESINFESTIZAÇÃO, HIGIENE, LIMPEZA E	59,49
339039990600	DESPESAS COM PRONTO PAGAMENTO	1.300,00
339039992100	VALE-COMBUSTÍVEL	198.295,82
339040070000	MANUTENÇÃO CORRETIVA/ADAPTATIVA E SUSTENTAÇÃO SOFTWARES	151.045,80
339040110100	PROCESSAMENTO DE DADOS - PONTOS DE ACESSO - EST. DE TRAB.E	119.322,14
339040110200	PROCESSAMENTO DE DADOS - OPER. E MANUT. DO SISTEMA DE RÁDIO	50.265,00
339040110300	PROCESSAMENTO DE DADOS - PONTOS DE ACESSO -	1.620,00
339040110400	PROCESSAMENTO DE DADOS - PONTOS DE ACESSO - HOTSPOT WIFI	1.620,00
339040140100	TELEFONIA FIXA - PACOTE DE COMUNICAÇÃO DE DADOS	6.247,40
SUBTOTAL		1.409.518,10

RECURSO VINCULADO: 4220 - CAPS

CÓD. RUBRICA	NOME DA RUBRICA	TOTAL
335043990000	OUTRAS INSTITUIÇÕES PRIVADAS	327.960,00
339030070000	GÊNEROS DE ALIMENTAÇÃO	37.243,69
339030160000	MATERIAL DE EXPEDIENTE	1.128,65
339030210000	MATERIAL DE COPA E COZINHA	336,71
339036010000	CONDOMÍNIOS	98,30
339036150000	LOCAÇÃO DE IMÓVEIS	99.429,48
339037010000	APOIO ADMINISTRATIVO, TÉCNICO E OPERACIONAL	1.214,03
339037030000	VIGILÂNCIA OSTENSIVA	224.805,67
339039150000	TRIBUTOS À CONTA DO LOCATÁRIO	26.664,55
339039690100	SEGUROS EM GERAL	852,96
339039781100	SERVIÇO DE TRANSPORTE DE RESÍDUOS SÓLIDOS	89,43
339040110100	PROCESSAMENTO DE DADOS - PONTOS DE ACESSO - EST. DE TRAB.E	70.811,08
339040110400	PROCESSAMENTO DE DADOS - PONTOS DE ACESSO - HOTSPOT WIFI	1.295,62
339040110500	PROCESSAMENTO DE DADOS - CABEAMENTO ESTRUTURADO - ESTAÇÃO	29.186,47
339040140100	TELEFONIA FIXA - PACOTE DE COMUNICAÇÃO DE DADOS	674,97
339092401101	PROC. DE DADOS - PONTOS DE ACESSO - EST. DE TRAB.E REL.PONTO -	6.711,00
339092401104	PROCESSAMENTO DE DADOS - PONTOS DE ACESSO - HOTSPOT WIFI -	360,00
339092401401	TELEFONIA FIXA - PACOTE DE COMUNICAÇÃO DE DADOS - DEA	1.152,47
	TRANSFERÊNCIAS FINANCEIRAS	73.043,94
	SUBTOTAL	903.059,02

RECURSO VINCULADO: 4229 - Hospitais Federais

CÓD. RUBRICA	NOME DA RUBRICA	TOTAL
335043990000	OUTRAS INSTITUIÇÕES PRIVADAS	3.996.718,54
339039160100	MANUTENÇÃO E CONSERVAÇÃO DE BENS IMÓVEIS	957.456,78
339039170100	SERV. INSTALAÇÃO, TRANSPORTE E CONSERVAÇÃO BENS MÓVEIS E	34.370,61
339039170200	CONSERVAÇÃO E MANUTEÇÃO DE APARELHOS DE AR CONDICIONADO	70.384,24
339039500300	PAGAMENTO AOS PRESTADORES DE SERVIÇOS DE SAÚDE	130.316,40
339039781200	SERVIÇOS DE ESTERILIZAÇÃO, DESINSETIZAÇÃO, HIGIENE, LIMPEZA E	66.824,68
339039999900	OUTROS SERVIÇOS DE TERCEIROS - PESSOA JURÍDICA	849,73
339047150000	MULTAS	113,22
339047160000	JUROS	11,42
339092395003	PAGAMENTO DE PRESTADORES DE SAÚDE - DEA	8.196,00
339092399999	OUTROS SERVIÇOS DE TERCEIROS - PESSOA JURÍDICA - DEA	8.655,82
	SUBTOTAL	5.273.897,44

RECURSO VINCULADO: 4230 - Apoio à rede hospitalar

CÓD. RUBRICA	NOME DA RUBRICA	TOTAL
319011300101	ABONO VERBA SUS - SERVIDORES RGPS	65.351,20
319011300102	ABONO VERBA SUS - SERVIDORES RPPS	61.997,98
335043990000	OUTRAS INSTITUIÇÕES PRIVADAS	5.281.789,11
339030070000	GÊNEROS DE ALIMENTAÇÃO	1.248.827,04
339030090000	MATERIAL FARMACOLÓGICO	1.804.601,97
339030160000	MATERIAL DE EXPEDIENTE	13.941,65
339030170000	MATERIAL DE T.I.C. (CONSUMO)	51.290,58
339030200000	MATERIAL DE CAMA, MESA E BANHO	125.913,00
339030210000	MATERIAL DE COPA E COZINHA	280.611,40
339030220000	MATERIAL DE LIMPEZA E PRODUTOS DE HIGIENIZAÇÃO	111.091,37
339030240100	MATERIAL DE CONSTRUÇÃO, HIDRÁULICO, SANITÁRIO, PINTURA E	50.542,01
339030250400	MATERIAL DE CONSERVAÇÃO E MANUTENÇÃO DE MÁQUINAS E	27.949,76
339030260000	MATERIAL ELÉTRICO E ELETRÔNICO	17.010,50
339030350000	MATERIAL LABORATORIAL	114.953,64
339030360100	ARTIGOS CIRÚRGICOS	3.576.280,82
339030999900	OUTROS MATERIAIS DE CONSUMO	167.076,92
339037010000	APOIO ADMINISTRATIVO, TÉCNICO E OPERACIONAL	628.742,15
339037020000	LIMPEZA E CONSERVAÇÃO	713.300,88
339037030000	VIGILÂNCIA OSTENSIVA	420.946,50
339037040000	MANUTENÇÃO E CONSERVAÇÃO DE BENS IMÓVEIS	1.539.936,46
339037060000	MANUTENÇÃO E CONSERVAÇÃO DE BENS MÓVEIS	42.060,44
339037060000	MANUTENÇÃO E CONSERVAÇÃO DE BENS MÓVEIS	66.711,99
339039160100	MANUTENÇÃO E CONSERVAÇÃO DE BENS IMÓVEIS	135.325,45
339039160100	MANUTENÇÃO E CONSERVAÇÃO DE BENS IMÓVEIS	22.098,56
339039170100	SERV. INSTALAÇÃO, TRANSPORTE E CONSERVAÇÃO BENS MÓVEIS E	305.645,74
339039450000	SERVIÇOS DE GÁS	35.924,75
339039500100	ANÁLISES LABORATORIAIS	1.171.508,72
339039500300	PAGAMENTO AOS PRESTADORES DE SERVIÇOS DE SAÚDE	3.934.158,08
339039500400	SERVIÇO DE ANESTESIA	3.141,36
339039500500	EXAMES, DIAGNÓSTICOS E PROCEDIMENTOS CORRELATOS	402.936,27
339039781100	SERVIÇO DE TRANSPORTE DE RESÍDUOS SÓLIDOS	36.191,48
339039990300	DESPESAS COM CORREIOS	398,25

339039991700	SERVIÇOS DE DOSIMETRIA PESSOAL	1.576,20
339039992100	VALE-COMBUSTÍVEL	1.489,73
339039999900	OUTROS SERVIÇOS DE TERCEIROS - PESSOA JURÍDICA	7.863,96
339040040000	LOCACAO DE EQUIPAMENTOS DE T.I.C. - IMPRESSORAS	8.475,09
339040070000	MANUTENÇÃO CORRETIVA/ADAPTATIVA E SUSTENTAÇÃO SOFTWARES	90.034,66
339040110100	PROCESSAMENTO DE DADOS - PONTOS DE ACESSO - EST. DE TRAB.E	179.878,49
339040110300	PROCESSAMENTO DE DADOS - PONTOS DE ACESSO -	900,00
339040110400	PROCESSAMENTO DE DADOS - PONTOS DE ACESSO - HOTSPOT WiFi	16.696,84
339040140100	TELEFONIA FIXA - PACOTE DE COMUNICAÇÃO DE DADOS	9.470,90
339047150000	MULTAS	259,16
339047160000	JUROS	15,03
339092370000	LOCAÇÃO DE MÃO-DE-OBRA	39.982,68
339092399999	OUTROS SERVIÇOS DE TERCEIROS - PESSOA JURÍDICA - DEA	35.167,53
339092400400	LOCACAO DE EQUIPAMENTOS DE T.I.C. - IMPRESSORAS - DEA	7.568,14
339092401101	PROC. DE DADOS - PONTOS DE ACESSO - EST. DE TRAB.E REL.PONTO -	3.737,00
339092920000	MATERIAL DE CONSUMO	4.900,00
449051920000	INSTALAÇÕES	42.000,00
449052080000	APAR., EQUIP. E UTENSÍLIOS MÉDICOS, ODONTOLÓG, LABORATORAT. E	200.738,00
449052120000	APARELHOS E UTENSÍLIOS DOMÉSTICOS	1.568,00
449052420000	MOBILIÁRIO EM GERAL	5.604,68
	TRANSFERÊNCIAS FINANCEIRAS	1.500.632,30
	SUBTOTAL	24.616.814,42

RECURSO VINCULADO: 4297 - Custeio

CÓD. RUBRICA	NOME DA RUBRICA	TOTAL
335043990000	OUTRAS INSTITUIÇÕES PRIVADAS	811.332,94
	TRANSFERÊNCIAS FINANCEIRAS	154.750,32
	SUBTOTAL	966.083,26

DEMONSTRATIVO CONSOLIDADO DAS DESPESAS

Emitido em: 17/05/21 16:18

PERÍODO DE EXECUÇÃO: 01/01/2021 a 30/04/2021**SITUAÇÃO DO PERÍODO:** ABERTO**UNIDADE EXECUTORA:** Prefeitura Municipal de Porto Alegre**CRS:** Porto Alegre - 1. CRS **FONTE FEDERAL****RECURSO VINCULADO:** 4500 - Atenção Primária

CÓD. RUBRICA	NOME DA RUBRICA	TOTAL
332093009900	OUTRAS INDENIZAÇÕES E RESTITUIÇÕES	25.779,11
335039530000	SERVIÇOS MÉDICO-HOSPITALAR PRESTADOS NA ATENÇÃO BÁSICA	1.850.000,00
335043990000	OUTRAS INSTITUIÇÕES PRIVADAS	37.901.583,71
339030040000	GÁS E OUTROS MATERIAIS ENGARRAFADOS	27.046,12
339030070000	GÊNEROS DE ALIMENTAÇÃO	40.832,56
339030090000	MATERIAL FARMACOLÓGICO	57.735,18
339030100000	MATERIAL ODONTOLÓGICO	216.562,28
339030160000	MATERIAL DE EXPEDIENTE	69.114,67
339030170000	MATERIAL DE T.I.C. (CONSUMO)	39.106,00
339030210000	MATERIAL DE COPA E COZINHA	45.032,20
339030220000	MATERIAL DE LIMPEZA E PRODUTOS DE HIGIENIZAÇÃO	368.881,36
339030240100	MATERIAL DE CONSTRUÇÃO, HIDRÁULICO, SANITÁRIO, PINTURA E	88.493,18
339030260000	MATERIAL ELÉTRICO E ELETRÔNICO	12.772,00
339030280000	MATERIAL DE PROTEÇÃO E SEGURANÇA	31.396,82
339030350000	MATERIAL LABORATORIAL	407.547,04
339030360100	ARTIGOS CIRÚRGICOS	2.079.752,92
339030440000	MATERIAL DE SINALIZAÇÃO VISUAL E OUTROS	10.120,00
339030999900	OUTROS MATERIAIS DE CONSUMO	181.922,92
339036010000	CONDOMÍNIOS	382,70
339036150000	LOCAÇÃO DE IMÓVEIS	113.781,92
339036420000	JUROS	489,12
339037010000	APOIO ADMINISTRATIVO, TÉCNICO E OPERACIONAL	1.206.510,51
339037020000	LIMPEZA E CONSERVAÇÃO	1.000.816,43
339037030000	VIGILÂNCIA OSTENSIVA	562.593,75
339039050300	SERVIÇOS TÉCNICOS ESPECIALIZADOS	46.354,25
339039100000	LOCAÇÃO DE IMÓVEIS	126.980,00
339039150000	TRIBUTOS À CONTA DO LOCATÁRIO	27.156,02
339039160100	MANUTENÇÃO E CONSERVAÇÃO DE BENS IMÓVEIS	9.981,60
339039160100	MANUTENÇÃO E CONSERVAÇÃO DE BENS IMÓVEIS	9.141,76
339039170100	SERV. INSTALAÇÃO, TRANSPORTE E CONSERVAÇÃO BENS MÓVEIS E	93.497,10
339039220100	CONGRESSOS, SIMPÓSIOS E CONFERÊNCIAS	192.051,50
339039430000	SERVIÇOS DE ENERGIA ELÉTRICA	13.962,63
339039500300	PAGAMENTO AOS PRESTADORES DE SERVIÇOS DE SAÚDE	648.948,44
339039630100	SERVIÇOS DE IMPRESSÃO E EDITORIAIS	600,00
339039781100	SERVIÇO DE TRANSPORTE DE RESÍDUOS SÓLIDOS	5.534,02
339039790100	PESQUISAS, ESTUDOS PRELIMINARES E PROJETOS	28.300,00
339039799900	OUTROS SERVIÇOS DE APOIO ADMINISTRATIVO - TÉC. OPERACIONAL	346.029,66
339039990400	VEÍCULOS LOCADOS COM MOTORISTA	62.289,56
339039990600	DESPESAS COM PRONTO PAGAMENTO	6.000,00
339039991700	SERVIÇOS DE DOSIMETRIA PESSOAL	138,13
339039992100	VALE-COMBUSTÍVEL	887,76
339039999900	OUTROS SERVIÇOS DE TERCEIROS - PESSOA JURÍDICA	23.452,00
339040110100	PROCESSAMENTO DE DADOS - PONTOS DE ACESSO - EST. DE TRAB.E	2.638.236,38
339040110400	PROCESSAMENTO DE DADOS - PONTOS DE ACESSO - HOTSPOT WiFi	56.700,00
339040110500	PROCESSAMENTO DE DADOS - CABEAMENTO ESTRUTURADO - ESTAÇÃO	16.759,12
339040140100	TELEFONIA FIXA - PACOTE DE COMUNICAÇÃO DE DADOS	53.301,19
339040140200	TELEFONIA MÓVEL - PACOTE DE COMUNICAÇÃO DE DADOS	644,82
339092370000	LOCAÇÃO DE MÃO-DE-OBRA	529.215,03
339092391000	LOCAÇÃO DE IMÓVEIS - DEA	2.301,14
339092395003	PAGAMENTO DE PRESTADORES DE SAÚDE - DEA	159.257,11
339092399999	OUTROS SERVIÇOS DE TERCEIROS - PESSOA JURÍDICA - DEA	9,87
339092401101	PROC. DE DADOS - PONTOS DE ACESSO - EST. DE TRAB.E REL.PONTO -	1.591,00
339092401105	PROCESSAMENTO DE DADOS - CAB. ESTR.. - EST. DE TRAB.E REL. PONTO	843,60
339093999900	DIVERSAS INDENIZAÇÕES E RESTITUIÇÕES	9.023,52
449052060000	APARELHOS E EQUIPAMENTOS DE COMUNICAÇÃO	21.899,00
449052240000	EQUIPAMENTO DE PROTEÇÃO, SEGURANÇA E SOCORRO	6.725,12
	SUBTOTAL	51.476.063,83

RECURSO VINCULADO: 4501 - Atenção Especializada

CÓD. RUBRICA	NOME DA RUBRICA	TOTAL
319011300101	ABONO VERBA SUS - SERVIDORES RGPS	2.203.742,36
319011300102	ABONO VERBA SUS - SERVIDORES RPPS	1.277.879,67

332093009900	OUTRAS INDENIZAÇÕES E RESTITUIÇÕES	2.100,53
335043990000	OUTRAS INSTITUIÇÕES PRIVADAS	49.539.346,87
335092990300	HOSPITAIS	174.504,16
339030040000	GÁS E OUTROS MATERIAIS ENGARRAFADOS	33.130,91
339030070000	GÊNEROS DE ALIMENTAÇÃO	65.827,76
339030090000	MATERIAL FARMACOLÓGICO	1.386.937,71
339030100000	MATERIAL ODONTOLÓGICO	7.530,00
339030160000	MATERIAL DE EXPEDIENTE	45.777,00
339030170000	MATERIAL DE T.I.C. (CONSUMO)	5.612,70
339030210000	MATERIAL DE COPA E COZINHA	20.763,41
339030220000	MATERIAL DE LIMPEZA E PRODUTOS DE HIGIENIZAÇÃO	13.852,50
339030240100	MATERIAL DE CONSTRUÇÃO, HIDRÁULICO, SANITÁRIO, PINTURA E	160.361,45
339030250100	MATERIAL PARA CONSERVAÇÃO DE AR CONDICIONADO	4.742,00
339030260000	MATERIAL ELÉTRICO E ELETRÔNICO	4.745,25
339030280000	MATERIAL DE PROTEÇÃO E SEGURANÇA	377,50
339030350000	MATERIAL LABORATORIAL	583.563,04
339030360100	ARTIGOS CIRÚRGICOS	1.853.382,17
339030999900	OUTROS MATERIAIS DE CONSUMO	6.211,10
339033050000	LOCOMOÇÃO URBANA	1.509,97
339036010000	CONDOMÍNIOS	7,90
339036150000	LOCAÇÃO DE IMÓVEIS	79.710,60
339036420000	JUROS	513,82
339037010000	APOIO ADMINISTRATIVO, TÉCNICO E OPERACIONAL	3.717.834,18
339037020000	LIMPEZA E CONSERVAÇÃO	2.154.395,96
339037030000	VIGILÂNCIA OSTENSIVA	612.948,75
339037040000	MANUTENÇÃO E CONSERVAÇÃO DE BENS IMÓVEIS	1.479.401,58
339037060000	MANUTENÇÃO E CONSERVAÇÃO DE BENS MÓVEIS	18.181,16
339037060000	MANUTENÇÃO E CONSERVAÇÃO DE BENS MÓVEIS	25.271,82
339039010000	ASSINATURAS DE PERIÓDICOS E ANUIDADES	1.650,00
339039020000	CONDOMÍNIOS	20.315,81
339039050300	SERVIÇOS TÉCNICOS ESPECIALIZADOS	537.838,41
339039100000	LOCAÇÃO DE IMÓVEIS	304.192,44
339039120100	LOCAÇÃO DE MÁQUINAS E EQUIPAMENTOS	437.483,96
339039150000	TRIBUTOS À CONTA DO LOCATÁRIO	51.986,53
339039160100	MANUTENÇÃO E CONSERVAÇÃO DE BENS IMÓVEIS	125.842,32
339039160100	MANUTENÇÃO E CONSERVAÇÃO DE BENS IMÓVEIS	1.437,84
339039170100	SERV. INSTALAÇÃO, TRANSPORTE E CONSERVAÇÃO BENS MÓVEIS E	246.606,60
339039170200	CONSERVAÇÃO E MANUTEÇÃO DE APARELHOS DE AR CONDICIONADO	51.499,00
339039170400	CONSERVAÇÃO DE MÁQUINAS E MOTORES	15.032,72
339039190100	MANUTENÇÃO E CONSERVAÇÃO DE VEÍCULOS	29.496,79
339039220100	CONGRESSOS, SIMPÓSIOS E CONFERÊNCIAS	6.903,25
339039410100	DESPESAS DE ALIMENTAÇÃO	180.737,25
339039410300	DESPESAS DE ALIMENTAÇÃO - PACIENTES EM TRATAMENTO DE SAÚDE	1.120.267,61
339039430000	SERVIÇOS DE ENERGIA ELÉTRICA	1.468,44
339039450000	SERVIÇOS DE GÁS	27.304,95
339039480100	TREINAMENTO DE PESSOAL - SERVIDOR	18.690,00
339039500100	ANÁLISES LABORATORIAIS	571.950,00
339039500300	PAGAMENTO AOS PRESTADORES DE SERVIÇOS DE SAÚDE	137.179.474,95
339039500400	SERVIÇO DE ANESTESIA	763.776,79
339039500500	EXAMES, DIAGNÓSTICOS E PROCEDIMENTOS CORRELATOS	15.004,82
339039580100	SERVIÇOS DE TELECOMUNICAÇÕES - FIXA	41.841,80
339039630100	SERVIÇOS DE IMPRESSÃO	50.320,00
339039690100	SEGUROS EM GERAL	487,98
339039781100	SERVIÇO DE TRANSPORTE DE RESÍDUOS SÓLIDOS	116.911,28
339039781200	SERVIÇOS DE ESTERILIZAÇÃO, DESINFESTIZAÇÃO, HIGIENE, LIMPEZA E	473.059,80
339039790100	PESQUISAS, ESTUDOS PRELIMINARES E PROJETOS	275,51
339039790200	SERVIÇO DE CALL CENTER	49.849,99
339039799900	OUTROS SERVIÇOS DE APOIO ADMINISTRATIVO - TÉC. OPERACIONAL	233.934,51
339039990300	DESPESAS COM CORREIOS	974,05
339039990400	VEÍCULOS LOCADOS COM MOTORISTA	584.779,17
339039990600	DESPESAS COM PRONTO PAGAMENTO	58.826,51
339039991700	SERVIÇOS DE DOSIMETRIA PESSOAL	4.338,87
339039992100	VALE-COMBUSTÍVEL	35.792,01
339039992300	TRANSPORTE SANITÁRIO ELETIVO	436.848,19
339039999900	OUTROS SERVIÇOS DE TERCEIROS - PESSOA JURÍDICA	56.846,80
339040040000	LOCAÇÃO DE EQUIPAMENTOS DE T.I.C. - IMPRESSORAS	3.785,84
339040060000	LOCAÇÃO DE SOFTWARE	14.297,61
339040070000	MANUTENÇÃO CORRETIVA/ADAPTATIVA E SUSTENTAÇÃO SOFTWARES	10.687,24
339040110100	PROCESSAMENTO DE DADOS - PONTOS DE ACESSO - EST. DE TRAB.E	238.345,77
339040110200	PROCESSAMENTO DE DADOS - OPER. E MANUT. DO SISTEMA DE RÁDIO	1.890,00
339040110300	PROCESSAMENTO DE DADOS - PONTOS DE ACESSO -	33.840,00

339040110400	PROCESSAMENTO DE DADOS - PONTOS DE ACESSO - HOTSPOT WiFi	6.120,00
339040110600	PROCESSAMENTO DE DADOS - SERVIÇOS REGULARES	850.522,95
339040110700	PROCESSAMENTO DE DADOS PARA DESENV. E CONSULTORIA - SERV.	257.935,00
339040140100	TELEFONIA FIXA - PACOTE DE COMUNICAÇÃO DE DADOS	13.860,24
339040140200	TELEFONIA MÓVEL - PACOTE DE COMUNICAÇÃO DE DADOS	689,19
339047150000	MULTAS	691,44
339047160000	JUROS	20,55
339092370000	LOCAÇÃO DE MÃO-DE-OBRA	187.939,54
339092391000	LOCAÇÃO DE IMÓVEIS - DEA	4.744,42
339092395003	PAGAMENTO DE PRESTADORES DE SAÚDE - DEA	32.107.243,93
339092399999	OUTROS SERVIÇOS DE TERCEIROS - PESSOA JURÍDICA - DEA	119.126,73
339092400400	LOCAÇÃO DE EQUIPAMENTOS DE T.I.C. - IMPRESSORAS - DEA	3.973,23
339092401101	PROC. DE DADOS - PONTOS DE ACESSO - EST. DE TRAB.E REL.PONTO -	10.646,50
339092401107	PROC. DE DADOS PARA DES.E CONSULTORIA - SERVIÇOS VARIÁVEIS -	206.356,58
339092401401	TELEFONIA FIXA - PACOTE DE COMUNICAÇÃO DE DADOS - DEA	74,96
339092401402	TELEFONIA MÓVEL - PACOTE DE COMUNICAÇÃO DE DADOS - DEA	280,07
339093999900	DIVERSAS INDENIZAÇÕES E RESTITUIÇÕES	41,31
449051910000	OBRAS EM ANDAMENTO	592.119,30
449052060000	APARELHOS E EQUIPAMENTOS DE COMUNICAÇÃO	21.899,00
449052080000	APAR., EQUIP. E UTENSÍLIOS MÉDICOS, ODONTOLÓG, LABORATORAT. E	1.760,00
	TRANSFERÊNCIAS FINANCEIRAS	256.426,07
SUBTOTAL		244.279.528,25

RECURSO VINCULADO: 4502 - Vigilância em Saúde

CÓD. RUBRICA	NOME DA RUBRICA	TOTAL
319011300101	ABONO VERBA SUS - SERVIDORES RGPS	118.734,65
319011300102	ABONO VERBA SUS - SERVIDORES RPPS	42.708,94
335043990000	OUTRAS INSTITUIÇÕES PRIVADAS	96.600,00
339030160000	MATERIAL DE EXPEDIENTE	1.506,00
339030170000	MATERIAL DE T.I.C. (CONSUMO)	6.218,70
339030180000	MATERIAIS E MEDICAMENTOS PARA USO VETERINÁRIO	9.932,80
339030220000	MATERIAL DE LIMPEZA E PRODUTOS DE HIGIENIZAÇÃO	6.753,40
339030360100	ARTIGOS CIRÚRGICOS	4.740,00
339030999900	OUTROS MATERIAIS DE CONSUMO	11.000,00
339032030000	MATERIAL DESTINADO A ASSISTÊNCIA SOCIAL E SAÚDE	85.153,00
339037010000	APOIO ADMINISTRATIVO, TÉCNICO E OPERACIONAL	496.378,30
339037020000	LIMPEZA E CONSERVAÇÃO	76.464,57
339037030000	VIGILÂNCIA OSTENSIVA	78.866,37
339039050300	SERVIÇOS TÉCNICOS ESPECIALIZADOS	354.232,50
339039160100	MANUTENÇÃO E CONSERVAÇÃO DE BENS IMÓVEIS	15.105,30
339039160100	MANUTENÇÃO E CONSERVAÇÃO DE BENS IMÓVEIS	1.502,11
339039170100	SERV. INSTALAÇÃO, TRANSPORTE E CONSERVAÇÃO BENS MÓVEIS E	52.509,27
339039190100	MANUTENÇÃO E CONSERVAÇÃO DE VEÍCULOS	68.626,90
339039220100	CONGRESSOS, SIMPÓSIOS E CONFERÊNCIAS	23.813,00
339039580100	SERVIÇOS DE TELECOMUNICAÇÕES - FIXA	671,78
339039630100	SERVIÇOS DE IMPRESSÃO	300,00
339039781100	SERVIÇO DE TRANSPORTE DE RESÍDUOS SÓLIDOS	12,08
339039799900	OUTROS SERVIÇOS DE APOIO ADMINISTRATIVO - TÉC. OPERACIONAL	6.420,96
339039990300	DESPESAS COM CORREIOS	2.642,15
339039990400	VEÍCULOS LOCADOS COM MOTORISTA	325.180,96
339039990600	DESPESAS COM PRONTO PAGAMENTO	2.200,00
339039992100	VALE-COMBUSTÍVEL	50.897,63
339040060000	LOCAÇÃO DE SOFTWARE	329.222,48
339040110100	PROCESSAMENTO DE DADOS - PONTOS DE ACESSO - EST. DE TRAB.E	77.602,54
339040110400	PROCESSAMENTO DE DADOS - PONTOS DE ACESSO - HOTSPOT WiFi	1.260,00
339040140100	TELEFONIA FIXA - PACOTE DE COMUNICAÇÃO DE DADOS	1.389,66
339040140200	TELEFONIA MÓVEL - PACOTE DE COMUNICAÇÃO DE DADOS	131,93
339092370000	LOCAÇÃO DE MÃO-DE-OBRA	10.260,80
339092399999	OUTROS SERVIÇOS DE TERCEIROS - PESSOA JURÍDICA - DEA	9.233,98
339092401101	PROC. DE DADOS - PONTOS DE ACESSO - EST. DE TRAB.E REL.PONTO -	674,50
449052080000	APAR., EQUIP. E UTENSÍLIOS MÉDICOS, ODONTOLÓG, LABORATORAT. E	3.708,00
449052360000	MÁQUINAS, INSTALAÇÕES E UTENSÍLIOS DE ESCRITÓRIO	3.600,00
	TRANSFERÊNCIAS FINANCEIRAS	1.689.104,93
SUBTOTAL		4.065.360,19

RECURSO VINCULADO: 4503 - Assistência Farmacêutica

CÓD. RUBRICA	NOME DA RUBRICA	TOTAL
339030090000	MATERIAL FARMACOLÓGICO	3.722.691,79
SUBTOTAL		3.722.691,79

RECURSO VINCULADO: 4504 - Gestão do SUS

CÓD. RUBRICA	NOME DA RUBRICA	TOTAL
339030200000	MATERIAL DE CAMA, MESA E BANHO	627,00

339030240100	MATERIAL DE CONSTRUÇÃO, HIDRÁULICO, SANITÁRIO, PINTURA E	4.658,94
339030360100	ARTIGOS CIRÚRGICOS	7.679,40
339030430000	MATERIAL PARA REABILITAÇÃO PROFISSIONAL	769,40
339030999900	OUTROS MATERIAIS DE CONSUMO	2.954,28
339039160100	MANUTENÇÃO E CONSERVAÇÃO DE BENS IMÓVEIS	74.606,82
339039160100	MANUTENÇÃO E CONSERVAÇÃO DE BENS IMÓVEIS	78.556,65
449052080000	APAR., EQUIP. E UTENSÍLIOS MÉDICOS, ODONTOLÓG, LABORATORAT. E	38.449,60
SUBTOTAL		208.302,09

RECURSO VINCULADO: 4505 - Atenção Primária

CÓD. RUBRICA	NOME DA RUBRICA	TOTAL
339039160100	MANUTENÇÃO E CONSERVAÇÃO DE BENS IMÓVEIS	113.047,80
339039160100	MANUTENÇÃO E CONSERVAÇÃO DE BENS IMÓVEIS	100.254,69
449052080000	APAR., EQUIP. E UTENSÍLIOS MÉDICOS, ODONTOLÓG, LABORATORAT. E	202.535,30
449052120000	APARELHOS E UTENSÍLIOS DOMÉSTICOS	8.847,71
449052420000	MOBILIÁRIO EM GERAL	108.860,03
SUBTOTAL		533.545,53

RECURSO VINCULADO: 4506 - Atenção Especializada

CÓD. RUBRICA	NOME DA RUBRICA	TOTAL
449052080000	APAR., EQUIP. E UTENSÍLIOS MÉDICOS, ODONTOLÓG, LABORATORAT. E	31.541,00
SUBTOTAL		31.541,00

RECURSO VINCULADO: 4507 - Vigilância em Saúde

CÓD. RUBRICA	NOME DA RUBRICA	TOTAL
449052080000	APAR., EQUIP. E UTENSÍLIOS MÉDICOS, ODONTOLÓG, LABORATORAT. E	7.700,00
449052120000	APARELHOS E UTENSÍLIOS DOMÉSTICOS	4.680,00
SUBTOTAL		12.380,00

RECURSO VINCULADO: 4511 - Outras transferências

CÓD. RUBRICA	NOME DA RUBRICA	TOTAL
332093000100	RESTITUIÇÃO DE TRANSFERÊNCIAS E CONVÊNIO RECEBIDOS DA UNIÃO	79.176,03
335043990000	OUTRAS INSTITUIÇÕES PRIVADAS	15.024.437,52
339030090000	MATERIAL FARMACOLÓGICO	3.587.626,24
339030100000	MATERIAL ODONTOLÓGICO	150.302,25
339030220000	MATERIAL DE LIMPEZA E PRODUTOS DE HIGIENIZAÇÃO	244.637,60
339030280000	MATERIAL DE PROTEÇÃO E SEGURANÇA	289.050,00
339030350000	MATERIAL LABORATORIAL	18.300,00
339030360100	ARTIGOS CIRÚRGICOS	1.274.895,24
339033010100	PASSAGENS AÉREAS PARA O PAÍS - SERVIDORES	4.748,24
339039480100	TREINAMENTO DE PESSOAL - SERVIDOR	5.373,00
339039500100	ANÁLISES LABORATORIAIS	4.076.636,00
339039500300	PAGAMENTO AOS PRESTADORES DE SERVIÇOS DE SAÚDE	34.047.109,28
339039630100	SERVIÇOS DE IMPRESSÃO E EDITORIAIS	250.000,00
339039992300	TRANSPORTE SANITÁRIO ELETIVO	95.700,00
339039999900	OUTROS SERVIÇOS DE TERCEIROS - PESSOA JURÍDICA	169.999,20
339092370000	LOCAÇÃO DE MÃO-DE-OBRA	47.118,44
339092395003	PAGAMENTO DE PRESTADORES DE SAÚDE - DEA	1.460.850,00
339092399999	OUTROS SERVIÇOS DE TERCEIROS - PESSOA JURÍDICA - DEA	5.933,59
449052080000	APAR., EQUIP. E UTENSÍLIOS MÉDICOS, ODONTOLÓG, LABORATORAT. E	47.940,00
SUBTOTAL		60.879.832,63

RECURSO VINCULADO: 4590 - Limite Financeiro da Média e Alta Complexidade

CÓD. RUBRICA	NOME DA RUBRICA	TOTAL
339030090000	MATERIAL FARMACOLÓGICO	3.286,75
339030360100	ARTIGOS CIRÚRGICOS	458,88
339039050300	SERVIÇOS TÉCNICOS ESPECIALIZADOS	657,00
	TRANSFERÊNCIAS FINANCEIRAS	759.675,68
SUBTOTAL		764.078,31

RECURSO VINCULADO: 4620 - SAMU

CÓD. RUBRICA	NOME DA RUBRICA	TOTAL
339030090000	MATERIAL FARMACOLÓGICO	1.008,00
SUBTOTAL		1.008,00

RECURSO VINCULADO: 4710 - Limite Financeiro da Vigilância em Saúde (Epidemiológica e ambiental)

CÓD. RUBRICA	NOME DA RUBRICA	TOTAL
339030070000	GÊNEROS DE ALIMENTAÇÃO	1.380,00
339030180000	MATERIAIS E MEDICAMENTOS PARA USO VETERINÁRIO	6.485,00
SUBTOTAL		7.865,00

RECURSO VINCULADO: 4931 - Aquisição Equipamentos e Material Permanente

CÓD. RUBRICA	NOME DA RUBRICA	TOTAL
	TRANSFERÊNCIAS FINANCEIRAS	4.910,00
SUBTOTAL		4.910,00
TOTAL		650.226.023,62

Secretaria Estadual da Saúde - Fundo Estadual de Saúde
DESCRIPTIVO DAS DESPESAS

RMGS004
 Emitido em: 17/05/21 16:20

PERÍODO DE EXECUÇÃO:01/01/2021 a 30/04/2021 **SITUAÇÃO DO PERÍODO:** ABERTO

UNIDADE EXECUTORA: Prefeitura Municipal de Porto Alegre

CRS: Porto Alegre - 1. CRS

FONTE MUNICIPAL

RECURSO VINCULADO:40 - Ações e Serviços Públicos de Saúde - ASPS

CREDOR	NATUREZA DE DESPESA	EMPENHO	DT. EMP.	DT. PAGTO.	VALOR
MAXIGIRO COMERCIO DE ALIMENTOS LTDA	GÊNEROS DE ALIMENTAÇÃO	2019540160000	06/12/2019	04/03/2021	370,50
DOVALE DISTRIBUIDORA LTDA	GÊNEROS DE ALIMENTAÇÃO	2019541710000	06/12/2019	23/02/2021	494,10
DOVALE DISTRIBUIDORA LTDA	GÊNEROS DE ALIMENTAÇÃO	2019541710000	06/12/2019	11/03/2021	246,40
DOVALE DISTRIBUIDORA LTDA	GÊNEROS DE ALIMENTAÇÃO	2019541710000	06/12/2019	11/03/2021	1.971,20
MAXIGIRO COMERCIO DE ALIMENTOS LTDA	GÊNEROS DE ALIMENTAÇÃO	2019541720000	06/12/2019	04/03/2021	299,85
CASA DE CARNES MOACIR LTDA	GÊNEROS DE ALIMENTAÇÃO	2019541730000	06/12/2019	22/04/2021	586,80
CASA DE CARNES MOACIR LTDA	GÊNEROS DE ALIMENTAÇÃO	2019541730000	06/12/2019	22/04/2021	880,20
ASSOCIACAO DAS EMPRESAS DE TRANSP DE PASSAGEIROS	VALE-TRANSPORTE	2020002470000	22/01/2020	11/01/2021	7.485,05
ASSOCIACAO DAS EMPRESAS DE TRANSP DE PASSAGEIROS	VALE-TRANSPORTE	2020002480000	22/01/2020	11/01/2021	1.175,54
ASSOCIACAO DAS EMPRESAS DE TRANSP DE PASSAGEIROS	VALE-TRANSPORTE	2020002490000	22/01/2020	11/01/2021	16.512,44
ASSOCIACAO DAS EMPRESAS DE TRANSP DE PASSAGEIROS	VALE-TRANSPORTE	2020002500000	22/01/2020	11/01/2021	10.154,48
ASSOCIACAO DAS EMPRESAS DE TRANSP DE PASSAGEIROS	VALE-TRANSPORTE	2020002510000	22/01/2020	11/01/2021	29.075,55
ASSOCIACAO DAS EMPRESAS DE TRANSP DE PASSAGEIROS	VALE-TRANSPORTE	2020002520000	22/01/2020	11/01/2021	23.532,00
ASSOCIACAO DAS EMPRESAS DE TRANSP DE PASSAGEIROS	VALE-TRANSPORTE	2020002530000	22/01/2020	11/01/2021	16.168,18
ASSOCIACAO DAS EMPRESAS DE TRANSP DE PASSAGEIROS	VALE-TRANSPORTE	2020002550000	22/01/2020	11/01/2021	42.113,22
ASSOCIACAO DAS EMPRESAS DE TRANSP DE PASSAGEIROS	VALE-TRANSPORTE	2020002560000	22/01/2020	11/01/2021	11.031,22
DEPARTAMENTO MUN PREVID SERV PUBL MUN DE PORTO	CONTRIBUIÇÃO PATRONAL PARA O RPPS -	2020006020000	02/01/2020	08/01/2021	3.059.945,23
DEPARTAMENTO MUN PREVID SERV PUBL MUN DE PORTO	CONTRIBUIÇÃO PATRONAL PARA O RPPS -	2020006020000	02/01/2020	08/01/2021	3.130.406,43
DEPARTAMENTO MUN PREVID SERV PUBL MUN DE PORTO	CONTR PATRONAL - ALÍQUOTA SUPLEMENTAR -	2020006160000	02/01/2020	08/01/2021	834.794,92
DEPARTAMENTO MUN PREVID SERV PUBL MUN DE PORTO	CONTR PATRONAL - ALÍQUOTA SUPLEMENTAR -	2020006160000	02/01/2020	08/01/2021	853.472,66
INSTITUTO NACIONAL DO SEGURO SOCIAL	CASAS E APARTAMENTOS	2020024560000	04/03/2020	08/01/2021	29.259,60
ASSOCIACAO HOSPITALAR VILA NOVA	OUTRAS INSTITUIÇÕES PRIVADAS	2020043800000	12/03/2020	05/01/2021	450.000,00
SPDM - ASSOCIACAO PAULISTA PARA O D. DA MEDICINA	OUTRAS INSTITUIÇÕES PRIVADAS	2020067090000	03/04/2020	14/01/2021	1.931.620,62
SPDM - ASSOCIACAO PAULISTA PARA O D. DA MEDICINA	OUTRAS INSTITUIÇÕES PRIVADAS	2020067110000	03/04/2020	14/01/2021	1.931.551,65
COMPANHIA DE PROCES DE DADOS DO MUN DE P ALEGRE	PROCESSAMENTO DE DADOS PARA DESENV. E	2020083410000	23/04/2020	14/01/2021	97.012,00
COMPANHIA DE PROCES DE DADOS DO MUN DE P ALEGRE	PROCESSAMENTO DE DADOS PARA DESENV. E	2020083410000	23/04/2020	14/04/2021	3.761,37
COMPANHIA DE PROCES DE DADOS DO MUN DE P ALEGRE	PROCESSAMENTO DE DADOS PARA DESENV. E	2020083410000	23/04/2020	14/04/2021	89.665,00
COMPANHIA DE PROCES DE DADOS DO MUN DE P ALEGRE	PROCESSAMENTO DE DADOS - SERVIÇOS	2020083420000	23/04/2020	14/01/2021	273.957,08
COMPANHIA DE PROCES DE DADOS DO MUN DE P ALEGRE	PROCESSAMENTO DE DADOS - SERVIÇOS	2020083420000	23/04/2020	14/04/2021	273.957,08
IRMANDADE DA SANTA CASA DE MISERICORDIA DE PORTO	PAGAMENTO AOS PRESTADORES DE SERVIÇOS	2020089550000	06/05/2020	14/01/2021	106.842,32
IRMANDADE DA SANTA CASA DE MISERICORDIA DE PORTO	PAGAMENTO AOS PRESTADORES DE SERVIÇOS	2020089550000	06/05/2020	17/02/2021	82.446,13
IRMANDADE DA SANTA CASA DE MISERICORDIA DE PORTO	PAGAMENTO AOS PRESTADORES DE SERVIÇOS	2020089550000	06/05/2020	03/03/2021	12.068,23
COMPANHIA DE PROCES DE DADOS DO MUN DE P ALEGRE	PROCESSAMENTO DE DADOS PARA DESENV. E	2020137630000	29/07/2020	25/03/2021	59.293,56
COMPANHIA DE PROCES DE DADOS DO MUN DE P ALEGRE	PROCESSAMENTO DE DADOS - SERVIÇOS	2020137640000	29/07/2020	19/02/2021	850.522,95
COMPANHIA DE PROCES DE DADOS DO MUN DE P ALEGRE	PROCESSAMENTO DE DADOS - SERVIÇOS	2020137640000	29/07/2020	01/04/2021	850.522,95

PERÍODO DE EXECUÇÃO:01/01/2021 a 30/04/2021

SITUAÇÃO DO PERÍODO: ABERTO

UNIDADE EXECUTORA: Prefeitura Municipal de Porto Alegre

CRS: Porto Alegre - 1. CRS

FONTE MUNICIPAL

COMPANHIA DE PROCES DE DADOS DO MUN DE P ALEGRE	PROCESSAMENTO DE DADOS - PONTOS DE	2020137660000	29/07/2020	19/02/2021	6.280,00
COMPANHIA DE PROCES DE DADOS DO MUN DE P ALEGRE	PROCESSAMENTO DE DADOS - PONTOS DE	2020137660000	29/07/2020	01/04/2021	6.280,00
COMPANHIA DE PROCES DE DADOS DO MUN DE P ALEGRE	PROCESSAMENTO DE DADOS - PONTOS DE	2020137670000	29/07/2020	19/02/2021	4.400,00
COMPANHIA DE PROCES DE DADOS DO MUN DE P ALEGRE	PROCESSAMENTO DE DADOS - PONTOS DE	2020137670000	29/07/2020	01/04/2021	4.400,00
COMPANHIA DE PROCES DE DADOS DO MUN DE P ALEGRE	PROCESSAMENTO DE DADOS - PONTOS DE	2020137690000	29/07/2020	19/02/2021	43.769,62
COMPANHIA DE PROCES DE DADOS DO MUN DE P ALEGRE	PROCESSAMENTO DE DADOS - PONTOS DE	2020137690000	29/07/2020	01/04/2021	44.439,62
COMPANHIA DE PROCES DE DADOS DO MUN DE P ALEGRE	PROCESSAMENTO DE DADOS - PONTOS DE	2020137700000	29/07/2020	19/02/2021	3.034,00
COMPANHIA DE PROCES DE DADOS DO MUN DE P ALEGRE	PROCESSAMENTO DE DADOS - PONTOS DE	2020137700000	29/07/2020	01/04/2021	3.145,00
COMPANHIA DE PROCES DE DADOS DO MUN DE P ALEGRE	PROCESSAMENTO DE DADOS - PONTOS DE	2020137710000	29/07/2020	19/02/2021	1.620,00
COMPANHIA DE PROCES DE DADOS DO MUN DE P ALEGRE	PROCESSAMENTO DE DADOS - PONTOS DE	2020137710000	29/07/2020	01/04/2021	1.620,00
COMPANHIA DE PROCES DE DADOS DO MUN DE P ALEGRE	PROCESSAMENTO DE DADOS - PONTOS DE	2020137720000	29/07/2020	19/02/2021	1.530,00
COMPANHIA DE PROCES DE DADOS DO MUN DE P ALEGRE	PROCESSAMENTO DE DADOS - PONTOS DE	2020137720000	29/07/2020	01/04/2021	1.530,00
COMPANHIA DE PROCES DE DADOS DO MUN DE P ALEGRE	PROCESSAMENTO DE DADOS - PONTOS DE	2020137730000	29/07/2020	19/02/2021	37.059,50
COMPANHIA DE PROCES DE DADOS DO MUN DE P ALEGRE	PROCESSAMENTO DE DADOS - PONTOS DE	2020137730000	29/07/2020	01/04/2021	24.491,00
COMPANHIA DE PROCES DE DADOS DO MUN DE P ALEGRE	TELEFONIA FIXA - PACOTE DE COMUNICAÇÃO	2020138960000	29/07/2020	19/02/2021	3.720,00
COMPANHIA DE PROCES DE DADOS DO MUN DE P ALEGRE	TELEFONIA FIXA - PACOTE DE COMUNICAÇÃO	2020138960000	29/07/2020	01/04/2021	3.689,18
MORYA SUL AGENCIA DE PUBLICIDADE LTDA	SERVIÇOS DE PUBLICIDADE INSTITUCIONAL	2020144190000	07/08/2020	10/02/2021	26.192,48
MORYA SUL AGENCIA DE PUBLICIDADE LTDA	SERVIÇOS DE PUBLICIDADE INSTITUCIONAL	2020144190000	07/08/2020	10/02/2021	26.192,48
MORYA SUL AGENCIA DE PUBLICIDADE LTDA	SERVIÇOS DE PUBLICIDADE INSTITUCIONAL	2020144190000	07/08/2020	10/02/2021	-26.192,48
MORYA SUL AGENCIA DE PUBLICIDADE LTDA	SERVIÇOS DE PUBLICIDADE INSTITUCIONAL	2020144190000	07/08/2020	10/02/2021	106.527,92
MORYA SUL AGENCIA DE PUBLICIDADE LTDA	SERVIÇOS DE PUBLICIDADE INSTITUCIONAL	2020144190000	07/08/2020	10/02/2021	-106.527,92
MORYA SUL AGENCIA DE PUBLICIDADE LTDA	SERVIÇOS DE PUBLICIDADE INSTITUCIONAL	2020144190000	07/08/2020	10/02/2021	106.527,92
MORYA SUL AGENCIA DE PUBLICIDADE LTDA	SERVIÇOS DE PUBLICIDADE INSTITUCIONAL	2020144190000	07/08/2020	24/03/2021	226.642,05
ESCALA COMUNICACAO & MARKETING LTDA	SERVIÇOS DE PUBLICIDADE INSTITUCIONAL	2020144200000	07/08/2020	18/02/2021	16.180,22
ESCALA COMUNICACAO & MARKETING LTDA	SERVIÇOS DE PUBLICIDADE INSTITUCIONAL	2020144200000	07/08/2020	18/02/2021	22.926,43
ESCALA COMUNICACAO & MARKETING LTDA	SERVIÇOS DE PUBLICIDADE INSTITUCIONAL	2020144200000	07/08/2020	18/02/2021	67.890,51
ESCALA COMUNICACAO & MARKETING LTDA	SERVIÇOS DE PUBLICIDADE INSTITUCIONAL	2020144200000	07/08/2020	19/02/2021	192.107,62
ASSOCIAÇÃO EDUCADORA SÃO CARLOS - AESC	OUTRAS INSTITUIÇÕES PRIVADAS	2020145380000	11/08/2020	12/01/2021	228.959,21
ASSOCIAÇÃO EDUCADORA SÃO CARLOS - AESC	OUTRAS INSTITUIÇÕES PRIVADAS	2020145400000	11/08/2020	12/01/2021	228.959,21
ASSOCIACAO EDUCADORA SAO CARLOS - AESC	OUTRAS INSTITUIÇÕES PRIVADAS	2020145420000	11/08/2020	12/01/2021	228.959,21
ASSOCIAÇÃO EDUCADORA SÃO CARLOS	OUTRAS INSTITUIÇÕES PRIVADAS	2020145430000	11/08/2020	12/01/2021	519.823,11
INST BRAS DE SAUDE, ENSINO, P. E EXTENSÃO PARA O D.	OUTRAS INSTITUIÇÕES PRIVADAS	2020145490000	11/08/2020	12/01/2021	227.759,33
INST BRAS DE SAUDE, ENSINO, P. E EXTENSÃO PARA O D.	OUTRAS INSTITUIÇÕES PRIVADAS	2020145510000	11/08/2020	12/01/2021	227.759,33
INSTITUTO RENASCER	OUTRAS INSTITUIÇÕES PRIVADAS	2020146270000	11/08/2020	12/01/2021	56.779,10
INSTITUTO RENASCER	OUTRAS INSTITUIÇÕES PRIVADAS	2020146280000	11/08/2020	12/01/2021	56.779,10
INSTITUTO RENASCER	OUTRAS INSTITUIÇÕES PRIVADAS	2020146290000	11/08/2020	12/01/2021	56.779,10
INSTITUTO RENASCER - SRT 9 - SUL/CENTRO-SUL	OUTRAS INSTITUIÇÕES PRIVADAS	2020146300000	11/08/2020	12/01/2021	56.779,10
ASSOCIACAO HOSPITALAR VILA NOVA	OUTRAS INSTITUIÇÕES PRIVADAS	2020162240000	09/09/2020	05/01/2021	1.121.923,84

PERÍODO DE EXECUÇÃO:01/01/2021 a 30/04/2021

SITUAÇÃO DO PERÍODO: ABERTO

UNIDADE EXECUTORA: Prefeitura Municipal de Porto Alegre

CRS: Porto Alegre - 1. CRS

FONTE MUNICIPAL

IRMANDADE DA SANTA CASA DE MISERICORDIA DE PORTO	PAGAMENTO AOS PRESTADORES DE SERVIÇOS	202018870000	04/11/2020	01/02/2021	450.000,00
UNIÃO BRASILEIRA DE EDUCAÇÃO E ASSISTÊNCIA	PAGAMENTO AOS PRESTADORES DE SERVIÇOS	2020195630000	13/11/2020	18/01/2021	12.327,96
UNIÃO BRASILEIRA DE EDUCAÇÃO E ASSISTÊNCIA	PAGAMENTO AOS PRESTADORES DE SERVIÇOS	2020195630000	13/11/2020	08/02/2021	-8.218,64
UNIÃO BRASILEIRA DE EDUCAÇÃO E ASSISTÊNCIA	PAGAMENTO AOS PRESTADORES DE SERVIÇOS	2020195630000	13/11/2020	08/02/2021	8.218,64
UNIÃO BRASILEIRA DE EDUCAÇÃO E ASSISTÊNCIA	PAGAMENTO AOS PRESTADORES DE SERVIÇOS	2020195630000	13/11/2020	09/02/2021	-8.218,64
UNIÃO BRASILEIRA DE EDUCAÇÃO E ASSISTÊNCIA	PAGAMENTO AOS PRESTADORES DE SERVIÇOS	2020195630000	13/11/2020	09/02/2021	8.218,64
UNIÃO BRASILEIRA DE EDUCAÇÃO E ASSISTÊNCIA	PAGAMENTO AOS PRESTADORES DE SERVIÇOS	2020195630000	13/11/2020	10/02/2021	8.218,64
UNIÃO BRASILEIRA DE EDUCAÇÃO E ASSISTÊNCIA	PAGAMENTO AOS PRESTADORES DE SERVIÇOS	2020195630000	13/11/2020	22/02/2021	12.327,96
INSTITUTO MUNICIPAL DE ESTRATEGIA DE SAUDE DA FAMILIA	IMESF - INSTITUTO MUNICIPAL DE ESTRATÉGIA	2020196360000	16/11/2020	26/01/2021	1.271.700,00
INSTITUTO MUNICIPAL DE ESTRATEGIA DE SAUDE DA FAMILIA	IMESF - INSTITUTO MUNICIPAL DE ESTRATÉGIA	2020196370000	16/11/2020	26/01/2021	578.300,00
FISIO ANDRADE NEVES - CLINICA DE R. FISICA E R. LTDA - EPP	PAGAMENTO AOS PRESTADORES DE SERVIÇOS	2020196800000	16/11/2020	03/03/2021	26.669,07
CORPS CENTRO DE REABILITACAO LTDA - EPP	PAGAMENTO AOS PRESTADORES DE SERVIÇOS	2020196820000	17/11/2020	05/01/2021	20.905,87
CORPS CENTRO DE REABILITACAO LTDA - EPP	PAGAMENTO AOS PRESTADORES DE SERVIÇOS	2020196820000	17/11/2020	02/03/2021	22.745,52
CORPS CENTRO DE REABILITACAO LTDA - EPP	PAGAMENTO AOS PRESTADORES DE SERVIÇOS	2020196820000	17/11/2020	02/03/2021	35.134,93
INSTITUTO FISIOTERAPIA E REABILITAÇÃO LTDA	PAGAMENTO AOS PRESTADORES DE SERVIÇOS	2020197040000	17/11/2020	03/03/2021	24.961,45
FISIOCLINICA DE PORTO ALEGRE SOCIEDADE SIMPLES - ME	PAGAMENTO AOS PRESTADORES DE SERVIÇOS	2020197060000	17/11/2020	03/03/2021	5.161,23
FISIOCLINICA DE PORTO ALEGRE SOCIEDADE SIMPLES - ME	PAGAMENTO AOS PRESTADORES DE SERVIÇOS	2020197060000	17/11/2020	03/03/2021	29.456,40
INSTITUTO DE FISIOTERAPIA PROFESSOR LIVIO ROCCO LTDA	PAGAMENTO AOS PRESTADORES DE SERVIÇOS	2020197130000	17/11/2020	05/01/2021	24.622,12
INSTITUTO DE FISIOTERAPIA PROFESSOR LIVIO ROCCO LTDA	PAGAMENTO AOS PRESTADORES DE SERVIÇOS	2020197130000	17/11/2020	25/02/2021	26.570,19
SEFIL SERVIÇO ESPECIALIZADO EM FISIOTERAPIA LTDA	PAGAMENTO AOS PRESTADORES DE SERVIÇOS	2020197160000	17/11/2020	05/01/2021	5.469,73
SEFIL SERVIÇO ESPECIALIZADO EM FISIOTERAPIA LTDA	PAGAMENTO AOS PRESTADORES DE SERVIÇOS	2020197160000	17/11/2020	03/03/2021	33.924,66
RODRIGO SALVADOR E SANTOS SERVICOS MEDICOS LTDA	PAGAMENTO AOS PRESTADORES DE SERVIÇOS	2020199060000	20/11/2020	26/02/2021	13.995,06
UNIVERSIDADE FEDERAL DO RIO GRANDE DO SUL	PESSOAL REQUISITADO DE OUTROS ÓRGÃOS	2020214180000	14/12/2020	11/01/2021	19.236,50
ESCALA COMUNICACAO & MARKETING LTDA	SERVIÇOS DE PUBLICIDADE INSTITUCIONAL	2020214910000	16/12/2020	19/02/2021	24.291,63
ESCALA COMUNICACAO & MARKETING LTDA	SERVIÇOS DE PUBLICIDADE INSTITUCIONAL	2020214910000	16/12/2020	19/02/2021	147.452,81
ESCALA COMUNICACAO & MARKETING LTDA	SERVIÇOS DE PUBLICIDADE INSTITUCIONAL	2020214910000	16/12/2020	19/02/2021	151.274,02
ESCALA COMUNICACAO & MARKETING LTDA	SERVIÇOS DE PUBLICIDADE INSTITUCIONAL	2020214910000	16/12/2020	19/02/2021	304.690,20
FISIO ANDRADE NEVES - CLINICA DE R. FISICA E R. LTDA - EPP	PAGAMENTO AOS PRESTADORES DE SERVIÇOS	2020224030000	30/12/2020	06/01/2021	37.989,22
INSTITUTO FISIOTERAPIA E REABILITAÇÃO LTDA	PAGAMENTO AOS PRESTADORES DE SERVIÇOS	2020224070000	30/12/2020	06/01/2021	190.723,85
CORPS CENTRO DE REABILITACAO LTDA - EPP	PAGAMENTO AOS PRESTADORES DE SERVIÇOS	2020224170000	30/12/2020	08/01/2021	71.396,52
SOCIEDADE SULINA DIVINA PROVIDENCIA	OUTRAS INSTITUIÇÕES PRIVADAS	2020224250000	30/12/2020	06/01/2021	1.504.251,29
SOCIEDADE SULINA DIVINA PROVIDENCIA	OUTRAS INSTITUIÇÕES PRIVADAS	2020224260000	30/12/2020	06/01/2021	161.728,65
SEFIL SERVIÇO ESPECIALIZADO EM FISIOTERAPIA LTDA	PAGAMENTO AOS PRESTADORES DE SERVIÇOS	2020224290000	30/12/2020	06/01/2021	38.243,81
INSTITUTO DE FISIOTERAPIA PROFESSOR LIVIO ROCCO LTDA	PAGAMENTO AOS PRESTADORES DE SERVIÇOS	2020224300000	30/12/2020	08/01/2021	115.244,72
THIAGO SALVADOR & SANTOS SERVIÇOS MÉDICOS LTDA	PAGAMENTO AOS PRESTADORES DE SERVIÇOS	2020224410000	30/12/2020	08/01/2021	11.499,19
PREFEITURA MUNICIPAL DE VIAMAO	RESSARCIMENTO DE DESPESAS DE PESSOAL	2020224480000	31/12/2020	06/01/2021	36.671,86
HOSPITAL NOSSA SENHORA DA CONCEICAO S.A.	PESSOAL REQUISITADO DE OUTROS ÓRGÃOS	2020224490000	30/12/2020	29/01/2021	-28.443,42
HOSPITAL NOSSA SENHORA DA CONCEICAO S.A.	PESSOAL REQUISITADO DE OUTROS ÓRGÃOS	2020224490000	30/12/2020	29/01/2021	28.443,42

PERÍODO DE EXECUÇÃO:01/01/2021 a 30/04/2021

SITUAÇÃO DO PERÍODO: ABERTO

UNIDADE EXECUTORA: Prefeitura Municipal de Porto Alegre

CRS: Porto Alegre - 1. CRS

FONTE MUNICIPAL

HOSPITAL NOSSA SENHORA DA CONCEICAO S.A.	PESSOAL REQUISITADO DE OUTROS ÓRGÃOS	2020224490000	30/12/2020	29/01/2021	28.443,42
HOSPITAL NOSSA SENHORA DA CONCEICAO S.A.	PESSOAL REQUISITADO DE OUTROS ÓRGÃOS	2020224530000	30/12/2020	29/01/2021	-11.578,92
HOSPITAL NOSSA SENHORA DA CONCEICAO S.A.	PESSOAL REQUISITADO DE OUTROS ÓRGÃOS	2020224530000	30/12/2020	29/01/2021	11.578,92
HOSPITAL NOSSA SENHORA DA CONCEICAO S.A.	PESSOAL REQUISITADO DE OUTROS ÓRGÃOS	2020224530000	30/12/2020	29/01/2021	11.578,92
TRANS-SUL EMPRESA DE TRANSPORTES DE CARGAS LTDA -	GÊNEROS DE ALIMENTAÇÃO	2020446030000	20/05/2020	15/01/2021	350,00
TRANS-SUL EMPRESA DE TRANSPORTES DE CARGAS LTDA -	GÊNEROS DE ALIMENTAÇÃO	2020446040000	20/05/2020	15/01/2021	128,80
TRANS-SUL EMPRESA DE TRANSPORTES DE CARGAS LTDA -	GÊNEROS DE ALIMENTAÇÃO	2020446890000	25/05/2020	15/01/2021	218,00
TRANS-SUL EMPRESA DE TRANSPORTES DE CARGAS LTDA -	GÊNEROS DE ALIMENTAÇÃO	2020446900000	25/05/2020	15/01/2021	140,00
TRANS-SUL EMPRESA DE TRANSPORTES DE CARGAS LTDA -	GÊNEROS DE ALIMENTAÇÃO	2020454590000	17/06/2020	15/01/2021	218,00
TRANS-SUL EMPRESA DE TRANSPORTES DE CARGAS LTDA -	GÊNEROS DE ALIMENTAÇÃO	2020454600000	17/06/2020	15/01/2021	210,00
TRANS-SUL EMPRESA DE TRANSPORTES DE CARGAS LTDA -	GÊNEROS DE ALIMENTAÇÃO	2020475410000	14/08/2020	21/01/2021	163,50
TRANS-SUL EMPRESA DE TRANSPORTES DE CARGAS LTDA -	GÊNEROS DE ALIMENTAÇÃO	2020475420000	14/08/2020	21/01/2021	128,80
TRANS-SUL EMPRESA DE TRANSPORTES DE CARGAS LTDA -	GÊNEROS DE ALIMENTAÇÃO	2020475440000	14/08/2020	21/01/2021	675,80
TRANS-SUL EMPRESA DE TRANSPORTES DE CARGAS LTDA -	GÊNEROS DE ALIMENTAÇÃO	2020475450000	14/08/2020	21/01/2021	434,00
ATACADAO COMERCIO DE GENEROS ALIMENTICIOS LTDA.	GÊNEROS DE ALIMENTAÇÃO	2020475460000	14/08/2020	07/04/2021	129,60
TRANS-SUL EMPRESA DE TRANSPORTES DE CARGAS LTDA -	GÊNEROS DE ALIMENTAÇÃO	2020475550000	14/08/2020	21/01/2021	218,00
TRANS-SUL EMPRESA DE TRANSPORTES DE CARGAS LTDA -	GÊNEROS DE ALIMENTAÇÃO	2020475560000	14/08/2020	21/01/2021	210,00
TRANS-SUL EMPRESA DE TRANSPORTES DE CARGAS LTDA -	GÊNEROS DE ALIMENTAÇÃO	2020488040000	16/09/2020	15/01/2021	130,80
TRANS-SUL EMPRESA DE TRANSPORTES DE CARGAS LTDA -	GÊNEROS DE ALIMENTAÇÃO	2020488050000	16/09/2020	15/01/2021	133,00
TRANS-SUL EMPRESA DE TRANSPORTES DE CARGAS LTDA -	GÊNEROS DE ALIMENTAÇÃO	2020488070000	16/09/2020	15/01/2021	608,22
TRANS-SUL EMPRESA DE TRANSPORTES DE CARGAS LTDA -	GÊNEROS DE ALIMENTAÇÃO	2020488080000	16/09/2020	15/01/2021	390,60
ATACADAO COMERCIO DE GENEROS ALIMENTICIOS LTDA.	GÊNEROS DE ALIMENTAÇÃO	2020488090000	16/09/2020	07/04/2021	734,40
TRANS-SUL EMPRESA DE TRANSPORTES DE CARGAS LTDA -	GÊNEROS DE ALIMENTAÇÃO	2020488100000	16/09/2020	15/01/2021	174,40
TRANS-SUL EMPRESA DE TRANSPORTES DE CARGAS LTDA -	GÊNEROS DE ALIMENTAÇÃO	2020488120000	16/09/2020	15/01/2021	218,00
TRANS-SUL EMPRESA DE TRANSPORTES DE CARGAS LTDA -	GÊNEROS DE ALIMENTAÇÃO	2020488130000	16/09/2020	15/01/2021	140,00
TRANS-SUL EMPRESA DE TRANSPORTES DE CARGAS LTDA -	GÊNEROS DE ALIMENTAÇÃO	2020488150000	16/09/2020	15/01/2021	523,20
TRANS-SUL EMPRESA DE TRANSPORTES DE CARGAS LTDA -	GÊNEROS DE ALIMENTAÇÃO	2020488160000	16/09/2020	21/01/2021	283,50
ATACADAO COMERCIO DE GENEROS ALIMENTICIOS LTDA.	GÊNEROS DE ALIMENTAÇÃO	2020488170000	16/09/2020	15/01/2021	627,00
TRANS-SUL EMPRESA DE TRANSPORTES DE CARGAS LTDA -	GÊNEROS DE ALIMENTAÇÃO	2020488180000	16/09/2020	15/01/2021	130,80
TRANS-SUL EMPRESA DE TRANSPORTES DE CARGAS LTDA -	GÊNEROS DE ALIMENTAÇÃO	2020488190000	16/09/2020	15/01/2021	128,80
LABORATORIO TEUTO BRASILEIRO S/A	MATERIAL FARMACOLÓGICO	2020493290000	01/10/2020	28/01/2021	7.648,00
NSA DISTRIBUIDORA DE MEDICAMENTOS EIRELI	MATERIAL FARMACOLÓGICO	2020493410000	01/10/2020	19/02/2021	61.927,80
NSA DISTRIBUIDORA DE MEDICAMENTOS EIRELI	MATERIAL FARMACOLÓGICO	2020493410000	01/10/2020	19/02/2021	-61.927,80
NSA DISTRIBUIDORA DE MEDICAMENTOS EIRELI	MATERIAL FARMACOLÓGICO	2020493410000	01/10/2020	23/02/2021	61.927,80
LAYOUT MÓVEIS PARA ESCRITORIO LTDA	MOBILIÁRIO EM GERAL	2020517330000	30/11/2020	16/03/2021	2.670,19
ESCOLARES INDUSTRIA E COMERCIO DE MOVEIS LTDA	MOBILIÁRIO EM GERAL	2020517340000	02/12/2020	07/04/2021	683,40
VITRINE AMBIENTES PARA ESCRITORIO LTDA.	MOBILIÁRIO EM GERAL	2020517350000	02/12/2020	07/04/2021	3.937,04
LAYOUT MÓVEIS PARA ESCRITORIO LTDA	MOBILIÁRIO EM GERAL	2020517360000	02/12/2020	16/03/2021	2.670,19

PERÍODO DE EXECUÇÃO:01/01/2021 a 30/04/2021

SITUAÇÃO DO PERÍODO: ABERTO

UNIDADE EXECUTORA: Prefeitura Municipal de Porto Alegre

CRS: Porto Alegre - 1. CRS

FONTE MUNICIPAL

ESCOLARES INDUSTRIA E COMERCIO DE MOVEIS LTDA	MOBILIÁRIO EM GERAL	2020517370000	02/12/2020	07/04/2021	683,40
VITRINE AMBIENTES PARA ESCRITORIO LTDA.	MOBILIÁRIO EM GERAL	2020517380000	02/12/2020	23/02/2021	3.937,04
LAYOUT MÓVEIS PARA ESCRITORIO LTDA	MOBILIÁRIO EM GERAL	2020517390000	02/12/2020	16/03/2021	2.670,19
ESCOLARES INDUSTRIA E COMERCIO DE MOVEIS LTDA	MOBILIÁRIO EM GERAL	2020517400000	02/12/2020	07/04/2021	683,40
VITRINE AMBIENTES PARA ESCRITORIO LTDA.	MOBILIÁRIO EM GERAL	2020517410000	02/12/2020	07/04/2021	3.937,04
LAYOUT MÓVEIS PARA ESCRITORIO LTDA	MOBILIÁRIO EM GERAL	2020517420000	02/12/2020	16/03/2021	2.670,19
ESCOLARES INDUSTRIA E COMERCIO DE MOVEIS LTDA	MOBILIÁRIO EM GERAL	2020517430000	02/12/2020	07/04/2021	683,40
VITRINE AMBIENTES PARA ESCRITORIO LTDA.	MOBILIÁRIO EM GERAL	2020517440000	02/12/2020	23/02/2021	3.937,04
LAYOUT MÓVEIS PARA ESCRITORIO LTDA	MOBILIÁRIO EM GERAL	2020517460000	02/12/2020	16/03/2021	2.670,19
ESCOLARES INDUSTRIA E COMERCIO DE MOVEIS LTDA	MOBILIÁRIO EM GERAL	2020517470000	02/12/2020	07/04/2021	683,40
VITRINE AMBIENTES PARA ESCRITORIO LTDA.	MOBILIÁRIO EM GERAL	2020517480000	02/12/2020	07/04/2021	3.937,04
MEDPOA COMERCIO DE MATERIAL HOSPITALAR LTDA	ARTIGOS CIRÚRGICOS	2020517490000	30/11/2020	21/01/2021	2.122,80
CIRURGICA FERNANDES COM DE MATCIR E HOSP SOCIEDADE	ARTIGOS CIRÚRGICOS	2020517500000	30/11/2020	21/01/2021	1.967,00
CREMER S/A	ARTIGOS CIRÚRGICOS	2020517510000	30/11/2020	21/01/2021	486,00
CIRURGICA SANTA CRUZ COMERCIO DE PROD. HOSP. LTDA.	ARTIGOS CIRÚRGICOS	2020517520000	30/11/2020	17/03/2021	1.399,80
LAYOUT MÓVEIS PARA ESCRITORIO LTDA	MOBILIÁRIO EM GERAL	2020517530000	02/12/2020	04/03/2021	2.670,19
ESCOLARES INDUSTRIA E COMERCIO DE MOVEIS LTDA	MOBILIÁRIO EM GERAL	2020517540000	02/12/2020	07/04/2021	683,40
VITRINE AMBIENTES PARA ESCRITORIO LTDA.	MOBILIÁRIO EM GERAL	2020517550000	02/12/2020	07/04/2021	3.937,04
LAYOUT MÓVEIS PARA ESCRITORIO LTDA	MOBILIÁRIO EM GERAL	2020517560000	02/12/2020	24/03/2021	2.670,19
ESCOLARES INDUSTRIA E COMERCIO DE MOVEIS LTDA	MOBILIÁRIO EM GERAL	2020517570000	02/12/2020	24/03/2021	683,40
VITRINE AMBIENTES PARA ESCRITORIO LTDA.	MOBILIÁRIO EM GERAL	2020517580000	02/12/2020	07/04/2021	3.937,04
LAYOUT MÓVEIS PARA ESCRITORIO LTDA	MOBILIÁRIO EM GERAL	2020517590000	02/12/2020	04/03/2021	2.670,19
ESCOLARES INDUSTRIA E COMERCIO DE MOVEIS LTDA	MOBILIÁRIO EM GERAL	2020517600000	02/12/2020	07/04/2021	683,40
VITRINE AMBIENTES PARA ESCRITORIO LTDA.	MOBILIÁRIO EM GERAL	2020517610000	02/12/2020	07/04/2021	3.937,04
LAYOUT MÓVEIS PARA ESCRITORIO LTDA	MOBILIÁRIO EM GERAL	2020517620000	02/12/2020	16/03/2021	2.670,19
ESCOLARES INDUSTRIA E COMERCIO DE MOVEIS LTDA	MOBILIÁRIO EM GERAL	2020517630000	02/12/2020	07/04/2021	683,40
VITRINE AMBIENTES PARA ESCRITORIO LTDA.	MOBILIÁRIO EM GERAL	2020517640000	02/12/2020	07/04/2021	3.937,04
LAYOUT MÓVEIS PARA ESCRITORIO LTDA	MOBILIÁRIO EM GERAL	2020517650000	02/12/2020	04/03/2021	2.670,19
ESCOLARES INDUSTRIA E COMERCIO DE MOVEIS LTDA	MOBILIÁRIO EM GERAL	2020517660000	02/12/2020	07/04/2021	683,40
VITRINE AMBIENTES PARA ESCRITORIO LTDA.	MOBILIÁRIO EM GERAL	2020517670000	02/12/2020	23/02/2021	3.937,04
MEDPOA COMERCIO DE MATERIAL HOSPITALAR LTDA	ARTIGOS CIRÚRGICOS	2020517680000	30/11/2020	21/01/2021	2.122,80
CIRURGICA FERNANDES COM DE MATCIR E HOSP SOCIEDADE	ARTIGOS CIRÚRGICOS	2020517690000	30/11/2020	21/01/2021	1.967,00
CREMER S/A	ARTIGOS CIRÚRGICOS	2020517700000	30/11/2020	21/01/2021	486,00
CIRURGICA SANTA CRUZ COMERCIO DE PROD. HOSP. LTDA.	ARTIGOS CIRÚRGICOS	2020517710000	30/11/2020	17/03/2021	1.399,80
LAYOUT MÓVEIS PARA ESCRITORIO LTDA	MOBILIÁRIO EM GERAL	2020517720000	02/12/2020	04/03/2021	2.670,19
ESCOLARES INDUSTRIA E COMERCIO DE MOVEIS LTDA	MOBILIÁRIO EM GERAL	2020517730000	02/12/2020	07/04/2021	683,40
VITRINE AMBIENTES PARA ESCRITORIO LTDA.	MOBILIÁRIO EM GERAL	2020517740000	02/12/2020	07/04/2021	3.937,04
LAYOUT MÓVEIS PARA ESCRITORIO LTDA	MOBILIÁRIO EM GERAL	2020517750000	02/12/2020	16/03/2021	2.670,19

PERÍODO DE EXECUÇÃO:01/01/2021 a 30/04/2021

SITUAÇÃO DO PERÍODO: ABERTO

UNIDADE EXECUTORA: Prefeitura Municipal de Porto Alegre

CRS: Porto Alegre - 1. CRS

FONTE MUNICIPAL

ESCOLARES INDUSTRIA E COMERCIO DE MOVEIS LTDA	MOBILIÁRIO EM GERAL	2020517760000	02/12/2020	07/04/2021	683,40
VITRINE AMBIENTES PARA ESCRITORIO LTDA.	MOBILIÁRIO EM GERAL	2020517770000	02/12/2020	07/04/2021	3.937,04
LAYOUT MÓVEIS PARA ESCRITORIO LTDA	MOBILIÁRIO EM GERAL	2020517780000	02/12/2020	04/03/2021	2.670,19
ESCOLARES INDUSTRIA E COMERCIO DE MOVEIS LTDA	MOBILIÁRIO EM GERAL	2020517790000	02/12/2020	07/04/2021	683,40
VITRINE AMBIENTES PARA ESCRITORIO LTDA.	MOBILIÁRIO EM GERAL	2020517800000	02/12/2020	23/02/2021	3.937,04
LAYOUT MÓVEIS PARA ESCRITORIO LTDA	MOBILIÁRIO EM GERAL	2020517810000	02/12/2020	16/03/2021	2.670,19
ESCOLARES INDUSTRIA E COMERCIO DE MOVEIS LTDA	MOBILIÁRIO EM GERAL	2020517820000	02/12/2020	07/04/2021	683,40
VITRINE AMBIENTES PARA ESCRITORIO LTDA.	MOBILIÁRIO EM GERAL	2020517830000	02/12/2020	07/04/2021	3.937,04
LAYOUT MÓVEIS PARA ESCRITORIO LTDA	MOBILIÁRIO EM GERAL	2020517840000	02/12/2020	16/03/2021	2.670,19
ESCOLARES INDUSTRIA E COMERCIO DE MOVEIS LTDA	MOBILIÁRIO EM GERAL	2020517850000	02/12/2020	07/04/2021	683,40
VITRINE AMBIENTES PARA ESCRITORIO LTDA.	MOBILIÁRIO EM GERAL	2020517860000	02/12/2020	23/02/2021	3.937,04
LAYOUT MÓVEIS PARA ESCRITORIO LTDA	MOBILIÁRIO EM GERAL	2020517870000	02/12/2020	16/03/2021	2.670,19
ESCOLARES INDUSTRIA E COMERCIO DE MOVEIS LTDA	MOBILIÁRIO EM GERAL	2020517880000	02/12/2020	07/04/2021	683,40
VITRINE AMBIENTES PARA ESCRITORIO LTDA.	MOBILIÁRIO EM GERAL	2020517890000	02/12/2020	07/04/2021	3.937,04
LAYOUT MÓVEIS PARA ESCRITORIO LTDA	MOBILIÁRIO EM GERAL	2020517900000	02/12/2020	16/03/2021	2.670,19
ESCOLARES INDUSTRIA E COMERCIO DE MOVEIS LTDA	MOBILIÁRIO EM GERAL	2020517910000	02/12/2020	07/04/2021	683,40
VITRINE AMBIENTES PARA ESCRITORIO LTDA.	MOBILIÁRIO EM GERAL	2020517920000	02/12/2020	23/02/2021	3.937,04
LAYOUT MÓVEIS PARA ESCRITORIO LTDA	MOBILIÁRIO EM GERAL	2020517960000	02/12/2020	16/03/2021	2.972,09
ESCOLARES INDUSTRIA E COMERCIO DE MOVEIS LTDA	MOBILIÁRIO EM GERAL	2020517970000	02/12/2020	07/04/2021	683,40
VITRINE AMBIENTES PARA ESCRITORIO LTDA.	MOBILIÁRIO EM GERAL	2020517980000	02/12/2020	04/03/2021	2.437,04
LAYOUT MÓVEIS PARA ESCRITORIO LTDA	MOBILIÁRIO EM GERAL	2020517990000	02/12/2020	16/03/2021	2.972,09
ESCOLARES INDUSTRIA E COMERCIO DE MOVEIS LTDA	MOBILIÁRIO EM GERAL	2020518000000	02/12/2020	07/04/2021	683,40
VITRINE AMBIENTES PARA ESCRITORIO LTDA.	MOBILIÁRIO EM GERAL	2020518010000	02/12/2020	04/03/2021	2.437,04
LAYOUT MÓVEIS PARA ESCRITORIO LTDA	MOBILIÁRIO EM GERAL	2020518020000	02/12/2020	16/03/2021	2.972,09
ESCOLARES INDUSTRIA E COMERCIO DE MOVEIS LTDA	MOBILIÁRIO EM GERAL	2020518030000	02/12/2020	07/04/2021	683,40
VITRINE AMBIENTES PARA ESCRITORIO LTDA.	MOBILIÁRIO EM GERAL	2020518040000	02/12/2020	21/01/2021	2.437,04
LAYOUT MÓVEIS PARA ESCRITORIO LTDA	MOBILIÁRIO EM GERAL	2020518050000	02/12/2020	04/03/2021	2.972,09
ESCOLARES INDUSTRIA E COMERCIO DE MOVEIS LTDA	MOBILIÁRIO EM GERAL	2020518060000	02/12/2020	07/04/2021	683,40
VITRINE AMBIENTES PARA ESCRITORIO LTDA.	MOBILIÁRIO EM GERAL	2020518070000	02/12/2020	04/03/2021	2.437,04
LAYOUT MÓVEIS PARA ESCRITORIO LTDA	MOBILIÁRIO EM GERAL	2020518090000	02/12/2020	16/03/2021	2.972,09
ESCOLARES INDUSTRIA E COMERCIO DE MOVEIS LTDA	MOBILIÁRIO EM GERAL	2020518100000	02/12/2020	07/04/2021	683,40
VITRINE AMBIENTES PARA ESCRITORIO LTDA.	MOBILIÁRIO EM GERAL	2020518110000	02/12/2020	04/03/2021	2.437,04
LAYOUT MÓVEIS PARA ESCRITORIO LTDA	MOBILIÁRIO EM GERAL	2020518270000	02/12/2020	16/03/2021	2.972,09
ESCOLARES INDUSTRIA E COMERCIO DE MOVEIS LTDA	MOBILIÁRIO EM GERAL	2020518280000	02/12/2020	07/04/2021	683,40
VITRINE AMBIENTES PARA ESCRITORIO LTDA.	MOBILIÁRIO EM GERAL	2020518290000	02/12/2020	04/03/2021	2.437,04
LAYOUT MÓVEIS PARA ESCRITORIO LTDA	MOBILIÁRIO EM GERAL	2020518300000	02/12/2020	16/03/2021	6.650,10
ESCOLARES INDUSTRIA E COMERCIO DE MOVEIS LTDA	MOBILIÁRIO EM GERAL	2020518310000	02/12/2020	07/04/2021	1.139,00
VITRINE AMBIENTES PARA ESCRITORIO LTDA.	MOBILIÁRIO EM GERAL	2020518320000	02/12/2020	04/03/2021	5.374,08

PERÍODO DE EXECUÇÃO:01/01/2021 a 30/04/2021

SITUAÇÃO DO PERÍODO: ABERTO

UNIDADE EXECUTORA: Prefeitura Municipal de Porto Alegre

CRS: Porto Alegre - 1. CRS

FONTE MUNICIPAL

LAYOUT MÓVEIS PARA ESCRITORIO LTDA	MOBILIÁRIO EM GERAL	2020518330000	02/12/2020	16/03/2021	7.153,98
ESCOLARES INDUSTRIA E COMERCIO DE MOVEIS LTDA	MOBILIÁRIO EM GERAL	2020518340000	02/12/2020	07/04/2021	911,20
VITRINE AMBIENTES PARA ESCRITORIO LTDA.	MOBILIÁRIO EM GERAL	2020518350000	02/12/2020	07/04/2021	5.155,56
TRANS-SUL EMPRESA DE TRANSPORTES DE CARGAS LTDA -	GÊNEROS DE ALIMENTAÇÃO	2020518460000	30/11/2020	15/01/2021	392,40
TRANS-SUL EMPRESA DE TRANSPORTES DE CARGAS LTDA -	GÊNEROS DE ALIMENTAÇÃO	2020518470000	30/11/2020	15/01/2021	378,00
COMERCIAL DE PRODUTOS COLONIAIS ALCIONE LTDA	GÊNEROS DE ALIMENTAÇÃO	2020518480000	30/11/2020	15/01/2021	681,60
TRANS-SUL EMPRESA DE TRANSPORTES DE CARGAS LTDA -	GÊNEROS DE ALIMENTAÇÃO	2020518570000	30/11/2020	15/01/2021	1.885,70
TRANS-SUL EMPRESA DE TRANSPORTES DE CARGAS LTDA -	GÊNEROS DE ALIMENTAÇÃO	2020518580000	30/11/2020	15/01/2021	1.134,00
COMERCIAL DE PRODUTOS COLONIAIS ALCIONE LTDA	GÊNEROS DE ALIMENTAÇÃO	2020518590000	30/11/2020	15/01/2021	9.996,80
TRANS-SUL EMPRESA DE TRANSPORTES DE CARGAS LTDA -	GÊNEROS DE ALIMENTAÇÃO	2020518660000	30/11/2020	15/01/2021	545,00
TRANS-SUL EMPRESA DE TRANSPORTES DE CARGAS LTDA -	GÊNEROS DE ALIMENTAÇÃO	2020518670000	30/11/2020	15/01/2021	280,00
COMERCIAL DE PRODUTOS COLONIAIS ALCIONE LTDA	GÊNEROS DE ALIMENTAÇÃO	2020518680000	30/11/2020	15/01/2021	681,60
LAYOUT MÓVEIS PARA ESCRITORIO LTDA	MOBILIÁRIO EM GERAL	2020519190000	02/12/2020	16/03/2021	2.670,19
ESCOLARES INDUSTRIA E COMERCIO DE MOVEIS LTDA	MOBILIÁRIO EM GERAL	2020519200000	02/12/2020	07/04/2021	683,40
VITRINE AMBIENTES PARA ESCRITORIO LTDA.	MOBILIÁRIO EM GERAL	2020519210000	02/12/2020	07/04/2021	3.937,04
LAYOUT MÓVEIS PARA ESCRITORIO LTDA	MOBILIÁRIO EM GERAL	2020519220000	02/12/2020	16/03/2021	2.670,19
VITRINE AMBIENTES PARA ESCRITORIO LTDA.	MOBILIÁRIO EM GERAL	2020519240000	02/12/2020	23/02/2021	3.937,04
LAYOUT MÓVEIS PARA ESCRITORIO LTDA	MOBILIÁRIO EM GERAL	2020519250000	02/12/2020	16/03/2021	6.650,10
ESCOLARES INDUSTRIA E COMERCIO DE MOVEIS LTDA	MOBILIÁRIO EM GERAL	2020519260000	02/12/2020	07/04/2021	1.139,00
VITRINE AMBIENTES PARA ESCRITORIO LTDA.	MOBILIÁRIO EM GERAL	2020519270000	02/12/2020	04/03/2021	5.374,08
LAYOUT MÓVEIS PARA ESCRITORIO LTDA	MOBILIÁRIO EM GERAL	2020519280000	02/12/2020	16/03/2021	6.650,10
VITRINE AMBIENTES PARA ESCRITORIO LTDA.	MOBILIÁRIO EM GERAL	2020519300000	02/12/2020	04/03/2021	5.374,08
LAYOUT MÓVEIS PARA ESCRITORIO LTDA	MOBILIÁRIO EM GERAL	2020519310000	02/12/2020	04/03/2021	6.650,10
ESCOLARES INDUSTRIA E COMERCIO DE MOVEIS LTDA	MOBILIÁRIO EM GERAL	2020519320000	02/12/2020	07/04/2021	1.139,00
VITRINE AMBIENTES PARA ESCRITORIO LTDA.	MOBILIÁRIO EM GERAL	2020519330000	02/12/2020	04/03/2021	5.374,08
LAYOUT MÓVEIS PARA ESCRITORIO LTDA	MOBILIÁRIO EM GERAL	2020519340000	02/12/2020	16/03/2021	7.153,98
ESCOLARES INDUSTRIA E COMERCIO DE MOVEIS LTDA	MOBILIÁRIO EM GERAL	2020519350000	02/12/2020	07/04/2021	911,20
VITRINE AMBIENTES PARA ESCRITORIO LTDA.	MOBILIÁRIO EM GERAL	2020519360000	02/12/2020	07/04/2021	5.155,56
LAYOUT MÓVEIS PARA ESCRITORIO LTDA	MOBILIÁRIO EM GERAL	2020519370000	02/12/2020	16/03/2021	7.153,98
ESCOLARES INDUSTRIA E COMERCIO DE MOVEIS LTDA	MOBILIÁRIO EM GERAL	2020519380000	02/12/2020	07/04/2021	911,20
VITRINE AMBIENTES PARA ESCRITORIO LTDA.	MOBILIÁRIO EM GERAL	2020519390000	02/12/2020	07/04/2021	5.155,56
LAYOUT MÓVEIS PARA ESCRITORIO LTDA	MOBILIÁRIO EM GERAL	2020519400000	02/12/2020	16/03/2021	7.153,98
ESCOLARES INDUSTRIA E COMERCIO DE MOVEIS LTDA	MOBILIÁRIO EM GERAL	2020519410000	02/12/2020	07/04/2021	911,20
VITRINE AMBIENTES PARA ESCRITORIO LTDA.	MOBILIÁRIO EM GERAL	2020519420000	02/12/2020	07/04/2021	5.155,56
LAYOUT MÓVEIS PARA ESCRITORIO LTDA	MOBILIÁRIO EM GERAL	2020519430000	02/12/2020	16/03/2021	7.153,98
ESCOLARES INDUSTRIA E COMERCIO DE MOVEIS LTDA	MOBILIÁRIO EM GERAL	2020519440000	02/12/2020	07/04/2021	911,20
VITRINE AMBIENTES PARA ESCRITORIO LTDA.	MOBILIÁRIO EM GERAL	2020519450000	02/12/2020	07/04/2021	5.155,56
LAYOUT MÓVEIS PARA ESCRITORIO LTDA	MOBILIÁRIO EM GERAL	2020519460000	02/12/2020	04/03/2021	6.650,10

PERÍODO DE EXECUÇÃO:01/01/2021 a 30/04/2021

SITUAÇÃO DO PERÍODO: ABERTO

UNIDADE EXECUTORA: Prefeitura Municipal de Porto Alegre

CRS: Porto Alegre - 1. CRS

FONTE MUNICIPAL

ESCOLARES INDUSTRIA E COMERCIO DE MOVEIS LTDA	MOBILIÁRIO EM GERAL	2020519470000	02/12/2020	07/04/2021	1.139,00
VITRINE AMBIENTES PARA ESCRITORIO LTDA.	MOBILIÁRIO EM GERAL	2020519480000	02/12/2020	04/03/2021	5.374,08
LAYOUT MÓVEIS PARA ESCRITORIO LTDA	MOBILIÁRIO EM GERAL	2020519490000	02/12/2020	16/03/2021	7.599,10
ESCOLARES INDUSTRIA E COMERCIO DE MOVEIS LTDA	MOBILIÁRIO EM GERAL	2020519500000	02/12/2020	07/04/2021	911,20
VITRINE AMBIENTES PARA ESCRITORIO LTDA.	MOBILIÁRIO EM GERAL	2020519510000	02/12/2020	04/03/2021	5.905,56
LAYOUT MÓVEIS PARA ESCRITORIO LTDA	MOBILIÁRIO EM GERAL	2020519520000	02/12/2020	16/03/2021	2.670,19
ESCOLARES INDUSTRIA E COMERCIO DE MOVEIS LTDA	MOBILIÁRIO EM GERAL	2020519530000	02/12/2020	07/04/2021	455,60
VITRINE AMBIENTES PARA ESCRITORIO LTDA.	MOBILIÁRIO EM GERAL	2020519540000	02/12/2020	07/04/2021	1.718,52
LAYOUT MÓVEIS PARA ESCRITORIO LTDA	MOBILIÁRIO EM GERAL	2020519570000	02/12/2020	04/03/2021	2.670,19
ESCOLARES INDUSTRIA E COMERCIO DE MOVEIS LTDA	MOBILIÁRIO EM GERAL	2020519580000	02/12/2020	07/04/2021	455,60
VITRINE AMBIENTES PARA ESCRITORIO LTDA.	MOBILIÁRIO EM GERAL	2020519590000	02/12/2020	07/04/2021	1.718,52
LAYOUT MÓVEIS PARA ESCRITORIO LTDA	MOBILIÁRIO EM GERAL	2020519600000	02/12/2020	16/03/2021	2.670,19
ESCOLARES INDUSTRIA E COMERCIO DE MOVEIS LTDA	MOBILIÁRIO EM GERAL	2020519610000	02/12/2020	07/04/2021	683,40
VITRINE AMBIENTES PARA ESCRITORIO LTDA.	MOBILIÁRIO EM GERAL	2020519620000	02/12/2020	07/04/2021	3.937,04
LAYOUT MÓVEIS PARA ESCRITORIO LTDA	MOBILIÁRIO EM GERAL	2020519630000	02/12/2020	16/03/2021	2.972,09
ESCOLARES INDUSTRIA E COMERCIO DE MOVEIS LTDA	MOBILIÁRIO EM GERAL	2020519640000	02/12/2020	07/04/2021	683,40
VITRINE AMBIENTES PARA ESCRITORIO LTDA.	MOBILIÁRIO EM GERAL	2020519650000	02/12/2020	04/03/2021	2.437,04
LAYOUT MÓVEIS PARA ESCRITORIO LTDA	MOBILIÁRIO EM GERAL	2020519660000	02/12/2020	16/03/2021	8.383,20
ESCOLARES INDUSTRIA E COMERCIO DE MOVEIS LTDA	MOBILIÁRIO EM GERAL	2020519670000	02/12/2020	07/04/2021	911,20
VITRINE AMBIENTES PARA ESCRITORIO LTDA.	MOBILIÁRIO EM GERAL	2020519680000	02/12/2020	07/04/2021	6.389,82
LAYOUT MÓVEIS PARA ESCRITORIO LTDA	MOBILIÁRIO EM GERAL	2020519690000	02/12/2020	16/03/2021	6.550,18
ESCOLARES INDUSTRIA E COMERCIO DE MOVEIS LTDA	MOBILIÁRIO EM GERAL	2020519700000	02/12/2020	07/04/2021	911,20
VITRINE AMBIENTES PARA ESCRITORIO LTDA.	MOBILIÁRIO EM GERAL	2020519710000	02/12/2020	04/03/2021	3.437,04
LAYOUT MÓVEIS PARA ESCRITORIO LTDA	MOBILIÁRIO EM GERAL	2020519720000	02/12/2020	16/03/2021	2.670,19
ESCOLARES INDUSTRIA E COMERCIO DE MOVEIS LTDA	MOBILIÁRIO EM GERAL	2020519730000	02/12/2020	07/04/2021	455,60
VITRINE AMBIENTES PARA ESCRITORIO LTDA.	MOBILIÁRIO EM GERAL	2020519740000	02/12/2020	07/04/2021	1.718,52
LAYOUT MÓVEIS PARA ESCRITORIO LTDA	MOBILIÁRIO EM GERAL	2020519750000	02/12/2020	16/03/2021	6.438,35
ESCOLARES INDUSTRIA E COMERCIO DE MOVEIS LTDA	MOBILIÁRIO EM GERAL	2020519760000	02/12/2020	07/04/2021	911,20
VITRINE AMBIENTES PARA ESCRITORIO LTDA.	MOBILIÁRIO EM GERAL	2020519770000	02/12/2020	07/04/2021	4.905,56
LAYOUT MÓVEIS PARA ESCRITORIO LTDA	MOBILIÁRIO EM GERAL	2020519780000	02/12/2020	16/03/2021	8.383,20
ESCOLARES INDUSTRIA E COMERCIO DE MOVEIS LTDA	MOBILIÁRIO EM GERAL	2020519790000	02/12/2020	07/04/2021	911,20
VITRINE AMBIENTES PARA ESCRITORIO LTDA.	MOBILIÁRIO EM GERAL	2020519800000	02/12/2020	07/04/2021	6.389,82
LAYOUT MÓVEIS PARA ESCRITORIO LTDA	MOBILIÁRIO EM GERAL	2020519810000	02/12/2020	16/03/2021	2.972,09
ESCOLARES INDUSTRIA E COMERCIO DE MOVEIS LTDA	MOBILIÁRIO EM GERAL	2020519820000	02/12/2020	07/04/2021	683,40
VITRINE AMBIENTES PARA ESCRITORIO LTDA.	MOBILIÁRIO EM GERAL	2020519830000	02/12/2020	04/03/2021	2.437,04
LAYOUT MÓVEIS PARA ESCRITORIO LTDA	MOBILIÁRIO EM GERAL	2020519850000	02/12/2020	07/04/2021	6.650,10
ESCOLARES INDUSTRIA E COMERCIO DE MOVEIS LTDA	MOBILIÁRIO EM GERAL	2020519860000	02/12/2020	07/04/2021	1.139,00
VITRINE AMBIENTES PARA ESCRITORIO LTDA.	MOBILIÁRIO EM GERAL	2020519870000	02/12/2020	04/03/2021	5.374,08

PERÍODO DE EXECUÇÃO:01/01/2021 a 30/04/2021

SITUAÇÃO DO PERÍODO: ABERTO

UNIDADE EXECUTORA: Prefeitura Municipal de Porto Alegre

CRS: Porto Alegre - 1. CRS

FONTE MUNICIPAL

LAYOUT MÓVEIS PARA ESCRITORIO LTDA	MOBILIÁRIO EM GERAL	2020519880000	02/12/2020	04/03/2021	7.599,10
ESCOLARES INDUSTRIA E COMERCIO DE MOVEIS LTDA	MOBILIÁRIO EM GERAL	2020519890000	02/12/2020	07/04/2021	911,20
VITRINE AMBIENTES PARA ESCRITORIO LTDA.	MOBILIÁRIO EM GERAL	2020519900000	02/12/2020	07/04/2021	5.905,56
LAYOUT MÓVEIS PARA ESCRITORIO LTDA	MOBILIÁRIO EM GERAL	2020519910000	02/12/2020	16/03/2021	7.599,10
VITRINE AMBIENTES PARA ESCRITORIO LTDA.	MOBILIÁRIO EM GERAL	2020519930000	02/12/2020	07/04/2021	5.905,56
LAYOUT MÓVEIS PARA ESCRITORIO LTDA	MOBILIÁRIO EM GERAL	2020519940000	02/12/2020	16/03/2021	6.550,18
ESCOLARES INDUSTRIA E COMERCIO DE MOVEIS LTDA	MOBILIÁRIO EM GERAL	2020519950000	02/12/2020	07/04/2021	911,20
VITRINE AMBIENTES PARA ESCRITORIO LTDA.	MOBILIÁRIO EM GERAL	2020519960000	02/12/2020	04/03/2021	3.437,04
LAYOUT MÓVEIS PARA ESCRITORIO LTDA	MOBILIÁRIO EM GERAL	2020519970000	02/12/2020	16/03/2021	7.599,10
ESCOLARES INDUSTRIA E COMERCIO DE MOVEIS LTDA	MOBILIÁRIO EM GERAL	2020519980000	02/12/2020	07/04/2021	911,20
VITRINE AMBIENTES PARA ESCRITORIO LTDA.	MOBILIÁRIO EM GERAL	2020519990000	02/12/2020	04/03/2021	5.905,56
MEDPOA COMERCIO DE MATERIAL HOSPITALAR LTDA	ARTIGOS CIRÚRGICOS	2020520200000	02/12/2020	21/01/2021	1.238,30
CIRURGICA FERNANDES COM DE MATCIR E HOSP SOCIEDADE	ARTIGOS CIRÚRGICOS	2020520210000	02/12/2020	17/02/2021	1.573,60
CREMER S/A	ARTIGOS CIRÚRGICOS	2020520220000	02/12/2020	21/01/2021	324,00
CIRURGICA SANTA CRUZ COMERCIO DE PROD. HOSP. LTDA.	ARTIGOS CIRÚRGICOS	2020520230000	02/12/2020	21/01/2021	699,90
LAYOUT MÓVEIS PARA ESCRITORIO LTDA	MOBILIÁRIO EM GERAL	2020523280000	04/12/2020	16/03/2021	7.153,98
ESCOLARES INDUSTRIA E COMERCIO DE MOVEIS LTDA	MOBILIÁRIO EM GERAL	2020523290000	04/12/2020	07/04/2021	911,20
VITRINE AMBIENTES PARA ESCRITORIO LTDA.	MOBILIÁRIO EM GERAL	2020523300000	04/12/2020	07/04/2021	5.155,56
LAYOUT MÓVEIS PARA ESCRITORIO LTDA	MOBILIÁRIO EM GERAL	2020523350000	04/12/2020	16/03/2021	6.650,10
ESCOLARES INDUSTRIA E COMERCIO DE MOVEIS LTDA	MOBILIÁRIO EM GERAL	2020523360000	04/12/2020	07/04/2021	1.139,00
VITRINE AMBIENTES PARA ESCRITORIO LTDA.	MOBILIÁRIO EM GERAL	2020523370000	04/12/2020	07/04/2021	5.374,08
LAYOUT MÓVEIS PARA ESCRITORIO LTDA	MOBILIÁRIO EM GERAL	2020523630000	04/12/2020	16/03/2021	6.438,35
ESCOLARES INDUSTRIA E COMERCIO DE MOVEIS LTDA	MOBILIÁRIO EM GERAL	2020523640000	04/12/2020	07/04/2021	911,20
VITRINE AMBIENTES PARA ESCRITORIO LTDA.	MOBILIÁRIO EM GERAL	2020523650000	04/12/2020	07/04/2021	4.905,56
LAYOUT MÓVEIS PARA ESCRITORIO LTDA	MOBILIÁRIO EM GERAL	2020523660000	04/12/2020	16/03/2021	8.383,20
ESCOLARES INDUSTRIA E COMERCIO DE MOVEIS LTDA	MOBILIÁRIO EM GERAL	2020523670000	04/12/2020	07/04/2021	911,20
VITRINE AMBIENTES PARA ESCRITORIO LTDA.	MOBILIÁRIO EM GERAL	2020523680000	04/12/2020	07/04/2021	6.389,82
LAYOUT MÓVEIS PARA ESCRITORIO LTDA	MOBILIÁRIO EM GERAL	2020523690000	04/12/2020	16/03/2021	6.550,18
ESCOLARES INDUSTRIA E COMERCIO DE MOVEIS LTDA	MOBILIÁRIO EM GERAL	2020523700000	04/12/2020	07/04/2021	911,20
VITRINE AMBIENTES PARA ESCRITORIO LTDA.	MOBILIÁRIO EM GERAL	2020523710000	04/12/2020	07/04/2021	3.437,04
LAYOUT MÓVEIS PARA ESCRITORIO LTDA	MOBILIÁRIO EM GERAL	2020523720000	04/12/2020	16/03/2021	6.438,35
ESCOLARES INDUSTRIA E COMERCIO DE MOVEIS LTDA	MOBILIÁRIO EM GERAL	2020523730000	04/12/2020	07/04/2021	911,20
VITRINE AMBIENTES PARA ESCRITORIO LTDA.	MOBILIÁRIO EM GERAL	2020523740000	04/12/2020	07/04/2021	4.905,56
LAYOUT MÓVEIS PARA ESCRITORIO LTDA	MOBILIÁRIO EM GERAL	2020523750000	04/12/2020	16/03/2021	7.153,98
ESCOLARES INDUSTRIA E COMERCIO DE MOVEIS LTDA	MOBILIÁRIO EM GERAL	2020523760000	04/12/2020	07/04/2021	911,20
VITRINE AMBIENTES PARA ESCRITORIO LTDA.	MOBILIÁRIO EM GERAL	2020523770000	04/12/2020	07/04/2021	5.155,56
LAYOUT MÓVEIS PARA ESCRITORIO LTDA	MOBILIÁRIO EM GERAL	2020524060000	04/12/2020	16/03/2021	2.972,09
ESCOLARES INDUSTRIA E COMERCIO DE MOVEIS LTDA	MOBILIÁRIO EM GERAL	2020524070000	04/12/2020	07/04/2021	683,40

PERÍODO DE EXECUÇÃO:01/01/2021 a 30/04/2021

SITUAÇÃO DO PERÍODO: ABERTO

UNIDADE EXECUTORA: Prefeitura Municipal de Porto Alegre

CRS: Porto Alegre - 1. CRS

FONTE MUNICIPAL

VITRINE AMBIENTES PARA ESCRITORIO LTDA.	MOBILIÁRIO EM GERAL	2020524080000	04/12/2020	07/04/2021	2.437,04
LAYOUT MÓVEIS PARA ESCRITORIO LTDA	MOBILIÁRIO EM GERAL	2020524090000	04/12/2020	04/03/2021	6.438,35
ESCOLARES INDUSTRIA E COMERCIO DE MOVEIS LTDA	MOBILIÁRIO EM GERAL	2020524100000	04/12/2020	07/04/2021	911,20
VITRINE AMBIENTES PARA ESCRITORIO LTDA.	MOBILIÁRIO EM GERAL	2020524110000	04/12/2020	07/04/2021	4.905,56
ESCRIBLU COMERCIO DE MOVEIS EIRELI	MOBILIÁRIO EM GERAL	2020524220000	04/12/2020	07/04/2021	980,06
G. C. ARAUJO - MOVEIS DE AÇO	MOBILIÁRIO EM GERAL	2020524230000	04/12/2020	07/04/2021	597,20
VITRINE AMBIENTES PARA ESCRITORIO LTDA.	MOBILIÁRIO EM GERAL	2020524240000	04/12/2020	07/04/2021	3.171,30
ESCRIBLU COMERCIO DE MOVEIS EIRELI	MOBILIÁRIO EM GERAL	2020524380000	04/12/2020	07/04/2021	1.180,08
G. C. ARAUJO - MOVEIS DE AÇO	MOBILIÁRIO EM GERAL	2020524390000	04/12/2020	07/04/2021	597,20
VITRINE AMBIENTES PARA ESCRITORIO LTDA.	MOBILIÁRIO EM GERAL	2020524400000	04/12/2020	07/04/2021	3.171,30
ESCRIBLU COMERCIO DE MOVEIS EIRELI	MOBILIÁRIO EM GERAL	2020524430000	04/12/2020	07/04/2021	1.180,08
G. C. ARAUJO - MOVEIS DE AÇO	MOBILIÁRIO EM GERAL	2020524440000	04/12/2020	07/04/2021	597,20
VITRINE AMBIENTES PARA ESCRITORIO LTDA.	MOBILIÁRIO EM GERAL	2020524450000	04/12/2020	07/04/2021	3.171,30
LAYOUT MÓVEIS PARA ESCRITORIO LTDA	MOBILIÁRIO EM GERAL	2020524540000	04/12/2020	07/04/2021	8.383,20
ESCOLARES INDUSTRIA E COMERCIO DE MOVEIS LTDA	MOBILIÁRIO EM GERAL	2020524550000	04/12/2020	07/04/2021	911,20
VITRINE AMBIENTES PARA ESCRITORIO LTDA.	MOBILIÁRIO EM GERAL	2020524560000	04/12/2020	07/04/2021	6.389,82
ESCRIBLU COMERCIO DE MOVEIS EIRELI	MOBILIÁRIO EM GERAL	2020524590000	04/12/2020	07/04/2021	1.180,08
G. C. ARAUJO - MOVEIS DE AÇO	MOBILIÁRIO EM GERAL	2020524600000	04/12/2020	07/04/2021	597,20
VITRINE AMBIENTES PARA ESCRITORIO LTDA.	MOBILIÁRIO EM GERAL	2020524610000	04/12/2020	07/04/2021	3.171,30
ESCRIBLU COMERCIO DE MOVEIS EIRELI	MOBILIÁRIO EM GERAL	2020524680000	04/12/2020	07/04/2021	1.180,08
G. C. ARAUJO - MOVEIS DE AÇO	MOBILIÁRIO EM GERAL	2020524690000	04/12/2020	07/04/2021	597,20
VITRINE AMBIENTES PARA ESCRITORIO LTDA.	MOBILIÁRIO EM GERAL	2020524700000	04/12/2020	07/04/2021	3.171,30
COMERCIAL DE PRODUTOS COLONIAIS ALCIONE LTDA	GÊNEROS DE ALIMENTAÇÃO	2020525390000	04/12/2020	15/01/2021	1.455,90
COMERCIAL DE PRODUTOS COLONIAIS ALCIONE LTDA	GÊNEROS DE ALIMENTAÇÃO	2020525920000	04/12/2020	15/01/2021	291,18
COMERCIAL DE PRODUTOS COLONIAIS ALCIONE LTDA	GÊNEROS DE ALIMENTAÇÃO	2020526140000	04/12/2020	15/01/2021	4.270,64
SULFASE COMERCIO DE MATERIAIS DE CONSTRUCAO E	MATERIAL DE CONSTRUÇÃO, HIDRÁULICO,	2020527100000	04/12/2020	27/01/2021	-21.000,00
SULFASE COMERCIO DE MATERIAIS DE CONSTRUCAO E	MATERIAL DE CONSTRUÇÃO, HIDRÁULICO,	2020527100000	04/12/2020	27/01/2021	21.000,00
SULFASE COMERCIO DE MATERIAIS DE CONSTRUCAO E	MATERIAL DE CONSTRUÇÃO, HIDRÁULICO,	2020527100000	04/12/2020	28/01/2021	21.000,00
MULTIFASE COMERCIAL TECNICA LTDA	MATERIAL DE CONSTRUÇÃO, HIDRÁULICO,	2020527110000	04/12/2020	04/03/2021	1.640,00
S. PLESNIK COMERCIO DE MATERIAIS LTDA	MATERIAL DE SINALIZAÇÃO VISUAL E OUTROS	2020527130000	04/12/2020	17/02/2021	749,50
MEDPOA COMERCIO DE MATERIAL HOSPITALAR LTDA	ARTIGOS CIRÚRGICOS	2020527490000	07/12/2020	17/02/2021	2.122,80
CIRURGICA FERNANDES COM DE MATCIR E HOSP SOCIEDADE	ARTIGOS CIRÚRGICOS	2020527500000	07/12/2020	17/02/2021	1.967,00
CREMER S/A	ARTIGOS CIRÚRGICOS	2020527510000	07/12/2020	17/02/2021	486,00
CIRURGICA SANTA CRUZ COMERCIO DE PROD. HOSP. LTDA.	ARTIGOS CIRÚRGICOS	2020527520000	07/12/2020	24/03/2021	1.399,80
MEDPOA COMERCIO DE MATERIAL HOSPITALAR LTDA	ARTIGOS CIRÚRGICOS	2020527530000	07/12/2020	17/02/2021	2.122,80
CIRURGICA FERNANDES COM DE MATCIR E HOSP SOCIEDADE	ARTIGOS CIRÚRGICOS	2020527540000	07/12/2020	17/02/2021	1.967,00
CREMER S/A	ARTIGOS CIRÚRGICOS	2020527550000	07/12/2020	17/02/2021	486,00
CIRURGICA SANTA CRUZ COMERCIO DE PROD. HOSP. LTDA.	ARTIGOS CIRÚRGICOS	2020527560000	07/12/2020	04/03/2021	1.399,80

PERÍODO DE EXECUÇÃO:01/01/2021 a 30/04/2021

SITUAÇÃO DO PERÍODO: ABERTO

UNIDADE EXECUTORA: Prefeitura Municipal de Porto Alegre

CRS: Porto Alegre - 1. CRS

FONTE MUNICIPAL

MEDPOA COMERCIO DE MATERIAL HOSPITALAR LTDA	ARTIGOS CIRÚRGICOS	2020527570000	07/12/2020	17/02/2021	2.122,80
CIRURGICA FERNANDES COM DE MATCIR E HOSP SOCIEDADE	ARTIGOS CIRÚRGICOS	2020527580000	07/12/2020	17/02/2021	1.967,00
CREMER S/A	ARTIGOS CIRÚRGICOS	2020527590000	07/12/2020	17/02/2021	486,00
CIRURGICA SANTA CRUZ COMERCIO DE PROD. HOSP. LTDA.	ARTIGOS CIRÚRGICOS	2020527600000	07/12/2020	24/03/2021	1.399,80
MEDPOA COMERCIO DE MATERIAL HOSPITALAR LTDA	ARTIGOS CIRÚRGICOS	2020527700000	07/12/2020	17/02/2021	2.122,80
CIRURGICA FERNANDES COM DE MATCIR E HOSP SOCIEDADE	ARTIGOS CIRÚRGICOS	2020527710000	07/12/2020	17/02/2021	1.967,00
CREMER S/A	ARTIGOS CIRÚRGICOS	2020527720000	07/12/2020	17/02/2021	486,00
CIRURGICA SANTA CRUZ COMERCIO DE PROD. HOSP. LTDA.	ARTIGOS CIRÚRGICOS	2020527730000	07/12/2020	24/03/2021	1.399,80
MEDPOA COMERCIO DE MATERIAL HOSPITALAR LTDA	ARTIGOS CIRÚRGICOS	2020527810000	07/12/2020	17/02/2021	2.122,80
CIRURGICA FERNANDES COM DE MATCIR E HOSP SOCIEDADE	ARTIGOS CIRÚRGICOS	2020527820000	07/12/2020	17/02/2021	1.967,00
CREMER S/A	ARTIGOS CIRÚRGICOS	2020527830000	07/12/2020	17/02/2021	486,00
CIRURGICA SANTA CRUZ COMERCIO DE PROD. HOSP. LTDA.	ARTIGOS CIRÚRGICOS	2020527840000	07/12/2020	04/03/2021	1.399,80
MEDPOA COMERCIO DE MATERIAL HOSPITALAR LTDA	ARTIGOS CIRÚRGICOS	2020527850000	07/12/2020	17/02/2021	2.122,80
CIRURGICA FERNANDES COM DE MATCIR E HOSP SOCIEDADE	ARTIGOS CIRÚRGICOS	2020527860000	07/12/2020	17/02/2021	1.967,00
CREMER S/A	ARTIGOS CIRÚRGICOS	2020527870000	07/12/2020	17/02/2021	486,00
CIRURGICA SANTA CRUZ COMERCIO DE PROD. HOSP. LTDA.	ARTIGOS CIRÚRGICOS	2020527880000	07/12/2020	24/03/2021	1.399,80
MEDPOA COMERCIO DE MATERIAL HOSPITALAR LTDA	ARTIGOS CIRÚRGICOS	2020527890000	07/12/2020	17/02/2021	2.122,80
CIRURGICA FERNANDES COM DE MATCIR E HOSP SOCIEDADE	ARTIGOS CIRÚRGICOS	2020527900000	07/12/2020	17/02/2021	1.967,00
CREMER S/A	ARTIGOS CIRÚRGICOS	2020527910000	07/12/2020	17/02/2021	486,00
CIRURGICA SANTA CRUZ COMERCIO DE PROD. HOSP. LTDA.	ARTIGOS CIRÚRGICOS	2020527920000	07/12/2020	21/01/2021	1.399,80
AGILE DISTRIB.DE MATERIAIS DESCARTAVEIS S & M LTDA	ARTIGOS CIRÚRGICOS	2020527960000	07/12/2020	23/02/2021	219,60
DENTAL OPEN - COMERCIO DE PRODUTOS ODONTOLOGICOS	ARTIGOS CIRÚRGICOS	2020527980000	07/12/2020	17/02/2021	230,72
DENTAL OPEN - COMERCIO DE PRODUTOS ODONTOLOGICOS	ARTIGOS CIRÚRGICOS	2020527980000	07/12/2020	17/02/2021	243,95
DENTARIA E DISTRIBUIDORA HOSPITALAR PORTO	ARTIGOS CIRÚRGICOS	2020527990000	07/12/2020	16/03/2021	260,00
DENTARIA E DISTRIBUIDORA HOSPITALAR PORTO	ARTIGOS CIRÚRGICOS	2020528000000	07/12/2020	16/03/2021	600,00
AGILE DISTRIB.DE MATERIAIS DESCARTAVEIS S & M LTDA	ARTIGOS CIRÚRGICOS	2020528010000	07/12/2020	23/02/2021	352,80
AGILE DISTRIB.DE MATERIAIS DESCARTAVEIS S & M LTDA	ARTIGOS CIRÚRGICOS	2020528020000	07/12/2020	21/01/2021	720,00
SAUBER MED COM. DE PRODUTOS MEDICO HOSPITALARES	ARTIGOS CIRÚRGICOS	2020528030000	07/12/2020	21/01/2021	1.240,00
CIRURGICA FERNANDES COM DE MATCIR E HOSP SOCIEDADE	ARTIGOS CIRÚRGICOS	2020528040000	07/12/2020	17/02/2021	14.949,20
DENTAL CONCEITO COM. DE PRODS. ODONTOL. MED. E HOSP.	ARTIGOS CIRÚRGICOS	2020528050000	07/12/2020	14/04/2021	170,90
ABSOLUTA SAUDE IMP. EXP. E C. DE PRODUTOS PARA SAUDE	ARTIGOS CIRÚRGICOS	2020528060000	07/12/2020	07/04/2021	172,80
DENTAL OESTE EIRELI	ARTIGOS CIRÚRGICOS	2020528070000	07/12/2020	21/01/2021	475,80
DENTAL OESTE EIRELI	ARTIGOS CIRÚRGICOS	2020528080000	07/12/2020	21/01/2021	900,00
EMIGE MATERIAIS ODONTOLOGICOS LTDA	ARTIGOS CIRÚRGICOS	2020528090000	07/12/2020	23/02/2021	373,80
DENTAL OPEN - COMERCIO DE PRODUTOS ODONTOLOGICOS	ARTIGOS CIRÚRGICOS	2020528100000	07/12/2020	17/02/2021	896,00
DENTAL OPEN - COMERCIO DE PRODUTOS ODONTOLOGICOS	ARTIGOS CIRÚRGICOS	2020528100000	07/12/2020	07/04/2021	64,00
DENTARIA E DISTRIBUIDORA HOSPITALAR PORTO	ARTIGOS CIRÚRGICOS	2020528110000	07/12/2020	24/03/2021	540,00
DENTAL CONCEITO COM. DE PRODS. ODONTOL. MED. E HOSP.	ARTIGOS CIRÚRGICOS	2020528120000	07/12/2020	07/04/2021	458,47

PERÍODO DE EXECUÇÃO:01/01/2021 a 30/04/2021

SITUAÇÃO DO PERÍODO: ABERTO

UNIDADE EXECUTORA: Prefeitura Municipal de Porto Alegre

CRS: Porto Alegre - 1. CRS

FONTE MUNICIPAL

DENTAL OPEN - COMERCIO DE PRODUTOS ODONTOLOGICOS	ARTIGOS CIRÚRGICOS	2020528130000	07/12/2020	07/04/2021	209,09
SAUBER MED COM. DE PRODUTOS MEDICO HOSPITALARES	ARTIGOS CIRÚRGICOS	2020528140000	07/12/2020	21/01/2021	12.586,00
G.GOTUZZO & CIA.LTDA.....	ARTIGOS CIRÚRGICOS	2020528150000	07/12/2020	23/02/2021	6.148,00
WAMA PRODUTOS PARA LABORATÓRIO LTDA.	MATERIAL LABORATORIAL	2020528930000	07/12/2020	04/03/2021	850,00
G. C. ARAUJO - MOVEIS DE AÇO	MOBILIÁRIO EM GERAL	2020529270000	07/12/2020	07/04/2021	597,20
VITRINE AMBIENTES PARA ESCRITORIO LTDA.	MOBILIÁRIO EM GERAL	2020529280000	07/12/2020	07/04/2021	3.171,30
G. C. ARAUJO - MOVEIS DE AÇO	MOBILIÁRIO EM GERAL	2020529320000	07/12/2020	07/04/2021	597,20
VITRINE AMBIENTES PARA ESCRITORIO LTDA.	MOBILIÁRIO EM GERAL	2020529330000	07/12/2020	07/04/2021	3.171,30
G. C. ARAUJO - MOVEIS DE AÇO	MOBILIÁRIO EM GERAL	2020529370000	07/12/2020	07/04/2021	597,20
VITRINE AMBIENTES PARA ESCRITORIO LTDA.	MOBILIÁRIO EM GERAL	2020529380000	07/12/2020	07/04/2021	3.171,30
LICITARE PRODUTOS, MATERIAIS E SERVICOS LTDA	MATERIAL DE CONSTRUÇÃO, HIDRÁULICO,	2020530250000	07/12/2020	04/03/2021	2.619,60
LICITARE PRODUTOS, MATERIAIS E SERVICOS LTDA	MATERIAL DE CONSTRUÇÃO, HIDRÁULICO,	2020530260000	07/12/2020	17/03/2021	4.078,80
CINCA COMERCIO VAREJISTA E ATACADISTA DE	MATERIAL DE CONSTRUÇÃO, HIDRÁULICO,	2020530270000	07/12/2020	04/03/2021	1.350,00
SULFASE COMERCIO DE MATERIAIS DE CONSTRUCAO E	MATERIAL DE CONSTRUÇÃO, HIDRÁULICO,	2020530280000	07/12/2020	04/03/2021	1.680,00
SULFASE COMERCIO DE MATERIAIS DE CONSTRUCAO E	MATERIAL DE CONSTRUÇÃO, HIDRÁULICO,	2020530290000	07/12/2020	21/01/2021	1.600,00
ELITE MATERIAIS DE CONSTRUCAO LTDA	MATERIAL DE CONSTRUÇÃO, HIDRÁULICO,	2020530300000	07/12/2020	21/01/2021	900,00
H L P COMERCIO ELETRO FONIA EIRELI	MATERIAL DE CONSTRUÇÃO, HIDRÁULICO,	2020530310000	07/12/2020	17/03/2021	996,00
CINCA COMERCIO VAREJISTA E ATACADISTA DE	MATERIAL DE CONSTRUÇÃO, HIDRÁULICO,	2020530320000	07/12/2020	04/03/2021	500,00
GUSTAVO ZORTEA	MATERIAL DE CONSTRUÇÃO, HIDRÁULICO,	2020530330000	07/12/2020	21/01/2021	359,00
ENERGE COMERCIO, SERVIÇOS E TECNOLOGIA ELETRICA	MATERIAL DE CONSTRUÇÃO, HIDRÁULICO,	2020530340000	07/12/2020	23/02/2021	400,00
SULFASE COMERCIO DE MATERIAIS DE CONSTRUCAO E	MATERIAL DE CONSTRUÇÃO, HIDRÁULICO,	2020530350000	07/12/2020	04/03/2021	598,00
SULFASE COMERCIO DE MATERIAIS DE CONSTRUCAO E	MATERIAL DE CONSTRUÇÃO, HIDRÁULICO,	2020530350000	07/12/2020	04/03/2021	2.095,00
ELITE MATERIAIS DE CONSTRUCAO LTDA	MATERIAL DE CONSTRUÇÃO, HIDRÁULICO,	2020530370000	07/12/2020	16/03/2021	571,00
DOCOL METAIS SANITARIOS LTDA	MATERIAL DE CONSTRUÇÃO, HIDRÁULICO,	2020530380000	07/12/2020	16/03/2021	720,00
CASA DO MECANICO LTDA	MATERIAL DE CONSTRUÇÃO, HIDRÁULICO,	2020530390000	07/12/2020	21/01/2021	1.929,00
COMERCIO DE COMBUSTIVEL E FILTROS NEVOEIRO LTDA	MATERIAL DE CONSTRUÇÃO, HIDRÁULICO,	2020530400000	07/12/2020	21/01/2021	400,00
DUNAS DISTRIBUIDORA DE FILTROS E LUBRIFICANTES LTDA	MATERIAL DE CONSTRUÇÃO, HIDRÁULICO,	2020530410000	07/12/2020	16/03/2021	700,80
MEDPOA COMERCIO DE MATERIAL HOSPITALAR LTDA	ARTIGOS CIRÚRGICOS	2020530420000	07/12/2020	17/02/2021	2.122,80
CIRURGICA FERNANDES COM DE MATCIR E HOSP SOCIEDADE	ARTIGOS CIRÚRGICOS	2020530430000	07/12/2020	04/03/2021	1.573,60
CREMER S/A	ARTIGOS CIRÚRGICOS	2020530440000	07/12/2020	17/02/2021	486,00
CIRURGICA SANTA CRUZ COMERCIO DE PROD. HOSP. LTDA.	ARTIGOS CIRÚRGICOS	2020530450000	07/12/2020	21/01/2021	1.399,80
WAMA PRODUTOS PARA LABORATÓRIO LTDA.	MATERIAL LABORATORIAL	2020530570000	07/12/2020	04/03/2021	1.350,00
MEDPOA COMERCIO DE MATERIAL HOSPITALAR LTDA	ARTIGOS CIRÚRGICOS	2020530690000	07/12/2020	17/02/2021	1.238,30
CIRURGICA FERNANDES COM DE MATCIR E HOSP SOCIEDADE	ARTIGOS CIRÚRGICOS	2020530700000	07/12/2020	07/04/2021	1.573,60
CIRURGICA SANTA CRUZ COMERCIO DE PROD. HOSP. LTDA.	ARTIGOS CIRÚRGICOS	2020530720000	07/12/2020	21/01/2021	699,90
WAMA PRODUTOS PARA LABORATÓRIO LTDA.	MATERIAL LABORATORIAL	2020530730000	07/12/2020	04/03/2021	900,00
WAMA PRODUTOS PARA LABORATÓRIO LTDA.	MATERIAL LABORATORIAL	2020530880000	07/12/2020	04/03/2021	1.250,00
KAPRICO DISTRIBUIDORA EIRELI	MATERIAL DE LIMPEZA E PRODUTOS DE	2020531000000	07/12/2020	21/01/2021	13.000,00

PERÍODO DE EXECUÇÃO:01/01/2021 a 30/04/2021

SITUAÇÃO DO PERÍODO: ABERTO

UNIDADE EXECUTORA: Prefeitura Municipal de Porto Alegre

CRS: Porto Alegre - 1. CRS

FONTE MUNICIPAL

MARQUI INDUSTRIA E COMERCIO DE PRODUTOS DE LIMPEZA	MATERIAL DE LIMPEZA E PRODUTOS DE	2020531010000	07/12/2020	24/03/2021	2.147,30
PROQUILL PRODUTOS QUIMICOS DE LIMPEZA LTDA	MATERIAL DE LIMPEZA E PRODUTOS DE	2020531020000	07/12/2020	24/03/2021	3.700,00
DZL - DISTRIBUIDORA ZANATA LTDA	MATERIAL DE LIMPEZA E PRODUTOS DE	2020531030000	07/12/2020	24/03/2021	1.615,00
WAMA PRODUTOS PARA LABORATÓRIO LTDA.	MATERIAL LABORATORIAL	2020531050000	07/12/2020	04/03/2021	1.250,00
ABASTESUL DISTRIBUIDORA DE ALIMENTOS EIRELI	GÊNEROS DE ALIMENTAÇÃO	2020531130000	07/12/2020	24/03/2021	5.958,92
TONDO S/A	GÊNEROS DE ALIMENTAÇÃO	2020531140000	07/12/2020	24/03/2021	11.920,00
SUPERMERCADO LINASSI LTDA	GÊNEROS DE ALIMENTAÇÃO	2020531150000	07/12/2020	24/03/2021	2.388,00
SUPERMERCADO LINASSI LTDA	GÊNEROS DE ALIMENTAÇÃO	2020531150000	07/12/2020	24/03/2021	4.161,00
ATACADAO COMERCIO DE GENEROS ALIMENTICIOS LTDA.	GÊNEROS DE ALIMENTAÇÃO	2020531160000	07/12/2020	24/03/2021	3.080,00
ATACADAO COMERCIO DE GENEROS ALIMENTICIOS LTDA.	GÊNEROS DE ALIMENTAÇÃO	2020531170000	07/12/2020	24/03/2021	11.180,00
WAMA PRODUTOS PARA LABORATÓRIO LTDA.	MATERIAL LABORATORIAL	2020531190000	07/12/2020	04/03/2021	1.250,00
WAMA PRODUTOS PARA LABORATÓRIO LTDA.	MATERIAL LABORATORIAL	2020531220000	07/12/2020	04/03/2021	1.250,00
TANGARA IMPORTADORA E EXPORTADORA S/A	GÊNEROS DE ALIMENTAÇÃO	2020531230000	07/12/2020	24/03/2021	5.514,00
TANGARA IMPORTADORA E EXPORTADORA S/A	GÊNEROS DE ALIMENTAÇÃO	2020531230000	07/12/2020	24/03/2021	31.246,00
ELITE INDUSTRIA DE PAPEIS EIRELI	MATERIAL DE LIMPEZA E PRODUTOS DE	2020531240000	07/12/2020	24/03/2021	1.692,90
POA DISTRIBUIDORA DE MATERIAIS DE LIMPEZA E GENEROS	MATERIAL DE LIMPEZA E PRODUTOS DE	2020531250000	07/12/2020	21/01/2021	1.250,00
WAMA PRODUTOS PARA LABORATÓRIO LTDA.	MATERIAL LABORATORIAL	2020531390000	07/12/2020	16/03/2021	1.250,00
WAMA PRODUTOS PARA LABORATÓRIO LTDA.	MATERIAL LABORATORIAL	2020531510000	07/12/2020	04/03/2021	1.250,00
WAMA PRODUTOS PARA LABORATÓRIO LTDA.	MATERIAL LABORATORIAL	2020531700000	07/12/2020	04/03/2021	1.250,00
MEDPOA COMERCIO DE MATERIAL HOSPITALAR LTDA	ARTIGOS CIRÚRGICOS	2020531710000	07/12/2020	17/02/2021	2.122,80
CIRURGICA FERNANDES COM DE MATCIR E HOSP SOCIEDADE	ARTIGOS CIRÚRGICOS	2020531720000	07/12/2020	17/02/2021	1.967,00
CREMER S/A	ARTIGOS CIRÚRGICOS	2020531730000	07/12/2020	17/02/2021	486,00
CIRURGICA SANTA CRUZ COMERCIO DE PROD. HOSP. LTDA.	ARTIGOS CIRÚRGICOS	2020531740000	07/12/2020	21/01/2021	699,90
CIRURGICA SANTA CRUZ COMERCIO DE PROD. HOSP. LTDA.	ARTIGOS CIRÚRGICOS	2020531740000	07/12/2020	24/03/2021	699,90
WAMA PRODUTOS PARA LABORATÓRIO LTDA.	MATERIAL LABORATORIAL	2020531760000	07/12/2020	04/03/2021	1.250,00
MEDPOA COMERCIO DE MATERIAL HOSPITALAR LTDA	ARTIGOS CIRÚRGICOS	2020531970000	07/12/2020	17/02/2021	2.122,80
CIRURGICA FERNANDES COM DE MATCIR E HOSP SOCIEDADE	ARTIGOS CIRÚRGICOS	2020531980000	07/12/2020	17/02/2021	1.967,00
CREMER S/A	ARTIGOS CIRÚRGICOS	2020531990000	07/12/2020	17/02/2021	486,00
CIRURGICA SANTA CRUZ COMERCIO DE PROD. HOSP. LTDA.	ARTIGOS CIRÚRGICOS	2020532000000	07/12/2020	04/03/2021	1.399,80
MEDPOA COMERCIO DE MATERIAL HOSPITALAR LTDA	ARTIGOS CIRÚRGICOS	2020532010000	07/12/2020	17/02/2021	2.122,80
CIRURGICA FERNANDES COM DE MATCIR E HOSP SOCIEDADE	ARTIGOS CIRÚRGICOS	2020532020000	07/12/2020	17/02/2021	1.967,00
CREMER S/A	ARTIGOS CIRÚRGICOS	2020532030000	07/12/2020	17/02/2021	486,00
CIRURGICA SANTA CRUZ COMERCIO DE PROD. HOSP. LTDA.	ARTIGOS CIRÚRGICOS	2020532040000	07/12/2020	17/03/2021	1.399,80
MEDPOA COMERCIO DE MATERIAL HOSPITALAR LTDA	ARTIGOS CIRÚRGICOS	2020532050000	07/12/2020	17/02/2021	2.122,80
CIRURGICA FERNANDES COM DE MATCIR E HOSP SOCIEDADE	ARTIGOS CIRÚRGICOS	2020532060000	07/12/2020	11/03/2021	1.967,00
CREMER S/A	ARTIGOS CIRÚRGICOS	2020532070000	07/12/2020	17/02/2021	486,00
CIRURGICA SANTA CRUZ COMERCIO DE PROD. HOSP. LTDA.	ARTIGOS CIRÚRGICOS	2020532080000	07/12/2020	17/03/2021	1.399,80
MEDPOA COMERCIO DE MATERIAL HOSPITALAR LTDA	ARTIGOS CIRÚRGICOS	2020532090000	07/12/2020	17/02/2021	1.238,30

PERÍODO DE EXECUÇÃO:01/01/2021 a 30/04/2021

SITUAÇÃO DO PERÍODO: ABERTO

UNIDADE EXECUTORA: Prefeitura Municipal de Porto Alegre

CRS: Porto Alegre - 1. CRS

FONTE MUNICIPAL

CIRURGICA FERNANDES COM DE MATCIR E HOSP SOCIEDADE	ARTIGOS CIRÚRGICOS	202053210000	07/12/2020	17/02/2021	1.770,30
CREMER S/A	ARTIGOS CIRÚRGICOS	2020532110000	07/12/2020	17/02/2021	324,00
CIRURGICA SANTA CRUZ COMERCIO DE PROD. HOSP. LTDA.	ARTIGOS CIRÚRGICOS	2020532120000	07/12/2020	24/03/2021	699,90
SAMSUNG SDS LATIN AMERICA SOLUÇÕES EM TECNOLOGIA	MATERIAL DE T.I.C. (PERMANENTE)	2020532150000	11/12/2020	07/04/2021	1.572,00
SAMSUNG SDS LATIN AMERICA SOLUÇÕES EM TECNOLOGIA	MATERIAL DE T.I.C. (PERMANENTE)	2020532160000	11/12/2020	07/04/2021	1.572,00
SAMSUNG SDS LATIN AMERICA SOLUÇÕES EM TECNOLOGIA	MATERIAL DE T.I.C. (PERMANENTE)	2020532170000	11/12/2020	07/04/2021	1.572,00
SAMSUNG SDS LATIN AMERICA SOLUÇÕES EM TECNOLOGIA	MATERIAL DE T.I.C. (PERMANENTE)	2020532180000	11/12/2020	07/04/2021	3.144,00
CINCA COMERCIO VAREJISTA E ATACADISTA DE	MATERIAL DE CONSTRUÇÃO, HIDRÁULICO,	2020532190000	07/12/2020	21/01/2021	891,00
COMERCIAL SPONCHIADO LTDA	MATERIAL DE CONSTRUÇÃO, HIDRÁULICO,	2020532200000	07/12/2020	16/03/2021	636,00
CINCA COMERCIO VAREJISTA E ATACADISTA DE	MATERIAL DE CONSTRUÇÃO, HIDRÁULICO,	2020532210000	07/12/2020	04/03/2021	760,00
MARCELO CAMARGO RODRIGUES	MATERIAL DE CONSTRUÇÃO, HIDRÁULICO,	2020532220000	07/12/2020	17/02/2021	2.528,00
SULFASE COMERCIO DE MATERIAIS DE CONSTRUCAO E	MATERIAL DE CONSTRUÇÃO, HIDRÁULICO,	2020532230000	07/12/2020	21/01/2021	8.395,00
CASA DO MECANICO LTDA	MATERIAL DE CONSTRUÇÃO, HIDRÁULICO,	2020532240000	07/12/2020	21/01/2021	5.216,00
CINCA COMERCIO VAREJISTA E ATACADISTA DE	MATERIAL DE CONSTRUÇÃO, HIDRÁULICO,	2020532250000	07/12/2020	21/01/2021	1.080,00
SULFASE COMERCIO DE MATERIAIS DE CONSTRUCAO E	MATERIAL DE CONSTRUÇÃO, HIDRÁULICO,	2020532270000	07/12/2020	21/01/2021	3.577,20
DOCOL METAIS SANITARIOS LTDA	MATERIAL DE CONSTRUÇÃO, HIDRÁULICO,	2020532280000	07/12/2020	16/03/2021	569,20
CASA DO MECANICO LTDA	MATERIAL DE CONSTRUÇÃO, HIDRÁULICO,	2020532290000	07/12/2020	21/01/2021	1.008,00
WAMA PRODUTOS PARA LABORATÓRIO LTDA.	MATERIAL LABORATORIAL	2020532310000	07/12/2020	04/03/2021	1.250,00
IWR COMERCIO E SERVICOS LTDA	MATERIAL DE CONSTRUÇÃO, HIDRÁULICO,	2020532320000	07/12/2020	04/03/2021	5.500,00
CINCA COMERCIO VAREJISTA E ATACADISTA DE	MATERIAL DE CONSTRUÇÃO, HIDRÁULICO,	2020532330000	07/12/2020	21/01/2021	2.540,00
GUSTAVO ZORTEA	MATERIAL DE CONSTRUÇÃO, HIDRÁULICO,	2020532340000	07/12/2020	16/03/2021	3.725,00
SULFASE COMERCIO DE MATERIAIS DE CONSTRUCAO E	MATERIAL DE CONSTRUÇÃO, HIDRÁULICO,	2020532360000	07/12/2020	21/01/2021	1.051,50
MEDPOA COMERCIO DE MATERIAL HOSPITALAR LTDA	ARTIGOS CIRÚRGICOS	2020532370000	07/12/2020	17/02/2021	35,38
CIRURGICA FERNANDES COM DE MATCIR E HOSP SOCIEDADE	ARTIGOS CIRÚRGICOS	2020532380000	07/12/2020	17/02/2021	1.967,00
G.GOTUZZO & CIA.LTDA.....	ARTIGOS CIRÚRGICOS	2020532390000	07/12/2020	07/04/2021	2.900,00
CIRURGICA SANTA CRUZ COMERCIO DE PROD. HOSP. LTDA.	ARTIGOS CIRÚRGICOS	2020532400000	07/12/2020	24/03/2021	1.399,80
WAMA PRODUTOS PARA LABORATÓRIO LTDA.	MATERIAL LABORATORIAL	2020532420000	07/12/2020	04/03/2021	1.250,00
WAMA PRODUTOS PARA LABORATÓRIO LTDA.	MATERIAL LABORATORIAL	2020532440000	07/12/2020	04/03/2021	1.250,00
CIRURGICA FERNANDES COM DE MATCIR E HOSP SOCIEDADE	ARTIGOS CIRÚRGICOS	2020532450000	07/12/2020	17/02/2021	1.967,00
G.GOTUZZO & CIA.LTDA.....	ARTIGOS CIRÚRGICOS	2020532460000	07/12/2020	07/04/2021	2.900,00
WAMA PRODUTOS PARA LABORATÓRIO LTDA.	MATERIAL LABORATORIAL	2020532480000	07/12/2020	04/03/2021	1.250,00
WAMA PRODUTOS PARA LABORATÓRIO LTDA.	MATERIAL LABORATORIAL	2020532490000	07/12/2020	04/03/2021	850,00
MEDPOA COMERCIO DE MATERIAL HOSPITALAR LTDA	ARTIGOS CIRÚRGICOS	2020532520000	07/12/2020	17/02/2021	1.238,30
CIRURGICA FERNANDES COM DE MATCIR E HOSP SOCIEDADE	ARTIGOS CIRÚRGICOS	2020532530000	07/12/2020	17/02/2021	1.770,30
CREMER S/A	ARTIGOS CIRÚRGICOS	2020532540000	07/12/2020	17/02/2021	324,00
CIRURGICA SANTA CRUZ COMERCIO DE PROD. HOSP. LTDA.	ARTIGOS CIRÚRGICOS	2020532550000	07/12/2020	24/03/2021	699,90
WAMA PRODUTOS PARA LABORATÓRIO LTDA.	MATERIAL LABORATORIAL	2020532560000	07/12/2020	04/03/2021	850,00
MEDPOA COMERCIO DE MATERIAL HOSPITALAR LTDA	ARTIGOS CIRÚRGICOS	2020532570000	07/12/2020	17/02/2021	1.238,30

PERÍODO DE EXECUÇÃO:01/01/2021 a 30/04/2021

SITUAÇÃO DO PERÍODO: ABERTO

UNIDADE EXECUTORA: Prefeitura Municipal de Porto Alegre

CRS: Porto Alegre - 1. CRS

FONTE MUNICIPAL

CIRURGICA FERNANDES COM DE MATCIR E HOSP SOCIEDADE CREMER S/A	ARTIGOS CIRÚRGICOS	2020532580000	07/12/2020	17/02/2021	1.770,30
CIRURGICA FERNANDES COM DE MATCIR E HOSP SOCIEDADE CREMER S/A	ARTIGOS CIRÚRGICOS	2020532590000	07/12/2020	17/02/2021	324,00
CIRURGICA SANTA CRUZ COMERCIO DE PROD. HOSP. LTDA.	ARTIGOS CIRÚRGICOS	2020532600000	07/12/2020	17/03/2021	699,90
CIRURGICA FERNANDES COM DE MATCIR E HOSP SOCIEDADE CREMER S/A	ARTIGOS CIRÚRGICOS	2020532620000	07/12/2020	17/02/2021	1.770,30
CIRURGICA FERNANDES COM DE MATCIR E HOSP SOCIEDADE CREMER S/A	ARTIGOS CIRÚRGICOS	2020532630000	07/12/2020	17/02/2021	324,00
CIRURGICA SANTA CRUZ COMERCIO DE PROD. HOSP. LTDA.	ARTIGOS CIRÚRGICOS	2020532640000	07/12/2020	24/03/2021	699,90
WAMA PRODUTOS PARA LABORATÓRIO LTDA.	MATERIAL LABORATORIAL	2020532650000	07/12/2020	04/03/2021	850,00
M M DISTRIBUIDORA DE MATERIAIS ELETRICOS E WAMA PRODUTOS PARA LABORATÓRIO LTDA.	MATERIAL DE CONSTRUÇÃO, HIDRÁULICO,	2020532660000	07/12/2020	21/01/2021	5.312,00
WAMA PRODUTOS PARA LABORATÓRIO LTDA.	MATERIAL LABORATORIAL	2020532670000	07/12/2020	04/03/2021	850,00
WAMA PRODUTOS PARA LABORATÓRIO LTDA.	MATERIAL LABORATORIAL	2020532690000	07/12/2020	04/03/2021	1.250,00
VITRINE AMBIENTES PARA ESCRITORIO LTDA.	MOBILIÁRIO EM GERAL	2020532740000	11/12/2020	07/04/2021	5.155,56
SAMSUNG SDS LATIN AMERICA SOLUÇÕES EM TECNOLOGIA ESCRIBLU COMERCIO DE MOVEIS EIRELI	MATERIAL DE T.I.C. (PERMANENTE)	2020532750000	11/12/2020	07/04/2021	1.572,00
G. C. ARAUJO - MOVEIS DE AÇO	MOBILIÁRIO EM GERAL	2020532780000	11/12/2020	07/04/2021	980,06
G. C. ARAUJO - MOVEIS DE AÇO	MOBILIÁRIO EM GERAL	2020532790000	11/12/2020	07/04/2021	597,20
VITRINE AMBIENTES PARA ESCRITORIO LTDA.	MOBILIÁRIO EM GERAL	2020532800000	11/12/2020	07/04/2021	3.655,56
VITRINE AMBIENTES PARA ESCRITORIO LTDA.	MOBILIÁRIO EM GERAL	2020532830000	11/12/2020	07/04/2021	2.437,04
VITRINE AMBIENTES PARA ESCRITORIO LTDA.	MOBILIÁRIO EM GERAL	2020532860000	11/12/2020	07/04/2021	2.437,04
VITRINE AMBIENTES PARA ESCRITORIO LTDA.	MOBILIÁRIO EM GERAL	2020532890000	11/12/2020	07/04/2021	2.437,04
VITRINE AMBIENTES PARA ESCRITORIO LTDA.	MOBILIÁRIO EM GERAL	2020532920000	11/12/2020	07/04/2021	2.437,04
VITRINE AMBIENTES PARA ESCRITORIO LTDA.	MOBILIÁRIO EM GERAL	2020532950000	11/12/2020	07/04/2021	2.437,04
VITRINE AMBIENTES PARA ESCRITORIO LTDA.	MOBILIÁRIO EM GERAL	2020532980000	11/12/2020	07/04/2021	2.437,04
VITRINE AMBIENTES PARA ESCRITORIO LTDA.	MOBILIÁRIO EM GERAL	2020533010000	11/12/2020	07/04/2021	2.437,04
VITRINE AMBIENTES PARA ESCRITORIO LTDA.	MOBILIÁRIO EM GERAL	2020533040000	11/12/2020	07/04/2021	2.437,04
VITRINE AMBIENTES PARA ESCRITORIO LTDA.	MOBILIÁRIO EM GERAL	2020533070000	11/12/2020	07/04/2021	2.437,04
VITRINE AMBIENTES PARA ESCRITORIO LTDA.	MOBILIÁRIO EM GERAL	2020533100000	11/12/2020	07/04/2021	2.437,04
VITRINE AMBIENTES PARA ESCRITORIO LTDA.	MOBILIÁRIO EM GERAL	2020533130000	11/12/2020	07/04/2021	2.437,04
VITRINE AMBIENTES PARA ESCRITORIO LTDA.	MOBILIÁRIO EM GERAL	2020533160000	11/12/2020	07/04/2021	2.437,04
SAMSUNG SDS LATIN AMERICA SOLUÇÕES EM TECNOLOGIA	MATERIAL DE T.I.C. (PERMANENTE)	2020533170000	11/12/2020	07/04/2021	1.572,00
VITRINE AMBIENTES PARA ESCRITORIO LTDA.	MOBILIÁRIO EM GERAL	2020533200000	11/12/2020	07/04/2021	2.437,04
VITRINE AMBIENTES PARA ESCRITORIO LTDA.	MOBILIÁRIO EM GERAL	2020533230000	11/12/2020	07/04/2021	2.437,04
VITRINE AMBIENTES PARA ESCRITORIO LTDA.	MOBILIÁRIO EM GERAL	2020533260000	11/12/2020	07/04/2021	2.437,04
VITRINE AMBIENTES PARA ESCRITORIO LTDA.	MOBILIÁRIO EM GERAL	2020533290000	11/12/2020	07/04/2021	2.437,04
VITRINE AMBIENTES PARA ESCRITORIO LTDA.	MOBILIÁRIO EM GERAL	2020533320000	11/12/2020	07/04/2021	2.437,04
VITRINE AMBIENTES PARA ESCRITORIO LTDA.	MOBILIÁRIO EM GERAL	2020533350000	11/12/2020	07/04/2021	2.437,04
VITRINE AMBIENTES PARA ESCRITORIO LTDA.	MOBILIÁRIO EM GERAL	2020533380000	11/12/2020	07/04/2021	2.437,04
VITRINE AMBIENTES PARA ESCRITORIO LTDA.	MOBILIÁRIO EM GERAL	2020533410000	11/12/2020	07/04/2021	2.437,04
VITRINE AMBIENTES PARA ESCRITORIO LTDA.	MOBILIÁRIO EM GERAL	2020533440000	11/12/2020	07/04/2021	2.437,04
VITRINE AMBIENTES PARA ESCRITORIO LTDA.	MOBILIÁRIO EM GERAL	2020533470000	11/12/2020	07/04/2021	2.437,04

PERÍODO DE EXECUÇÃO:01/01/2021 a 30/04/2021

SITUAÇÃO DO PERÍODO: ABERTO

UNIDADE EXECUTORA: Prefeitura Municipal de Porto Alegre

CRS: Porto Alegre - 1. CRS

FONTE MUNICIPAL

VITRINE AMBIENTES PARA ESCRITORIO LTDA.	MOBILIÁRIO EM GERAL	202053350000	11/12/2020	07/04/2021	2.437,04
VITRINE AMBIENTES PARA ESCRITORIO LTDA.	MOBILIÁRIO EM GERAL	2020533530000	11/12/2020	07/04/2021	2.437,04
VITRINE AMBIENTES PARA ESCRITORIO LTDA.	MOBILIÁRIO EM GERAL	2020533560000	11/12/2020	07/04/2021	2.437,04
VITRINE AMBIENTES PARA ESCRITORIO LTDA.	MOBILIÁRIO EM GERAL	2020533590000	11/12/2020	07/04/2021	2.437,04
VITRINE AMBIENTES PARA ESCRITORIO LTDA.	MOBILIÁRIO EM GERAL	2020533620000	11/12/2020	07/04/2021	2.437,04
VITRINE AMBIENTES PARA ESCRITORIO LTDA.	MOBILIÁRIO EM GERAL	2020533650000	11/12/2020	07/04/2021	2.437,04
VITRINE AMBIENTES PARA ESCRITORIO LTDA.	MOBILIÁRIO EM GERAL	2020533680000	11/12/2020	07/04/2021	2.437,04
VITRINE AMBIENTES PARA ESCRITORIO LTDA.	MOBILIÁRIO EM GERAL	2020533710000	11/12/2020	07/04/2021	2.437,04
VITRINE AMBIENTES PARA ESCRITORIO LTDA.	MOBILIÁRIO EM GERAL	2020533740000	11/12/2020	07/04/2021	5.155,56
VITRINE AMBIENTES PARA ESCRITORIO LTDA.	MOBILIÁRIO EM GERAL	2020533770000	11/12/2020	07/04/2021	5.905,56
VITRINE AMBIENTES PARA ESCRITORIO LTDA.	MOBILIÁRIO EM GERAL	2020533800000	11/12/2020	07/04/2021	4.905,56
VITRINE AMBIENTES PARA ESCRITORIO LTDA.	MOBILIÁRIO EM GERAL	2020533830000	11/12/2020	07/04/2021	5.374,08
VITRINE AMBIENTES PARA ESCRITORIO LTDA.	MOBILIÁRIO EM GERAL	2020533860000	11/12/2020	07/04/2021	6.389,82
SAMSUNG SDS LATIN AMERICA SOLUÇÕES EM TECNOLOGIA	MOBILIÁRIO EM GERAL	2020533870000	11/12/2020	07/04/2021	1.572,00
SAMSUNG SDS LATIN AMERICA SOLUÇÕES EM TECNOLOGIA	MATERIAL DE T.I.C. (PERMANENTE)	2020533880000	11/12/2020	07/04/2021	1.572,00
SAMSUNG SDS LATIN AMERICA SOLUÇÕES EM TECNOLOGIA	MATERIAL DE T.I.C. (PERMANENTE)	2020533890000	11/12/2020	07/04/2021	3.144,00
SAMSUNG SDS LATIN AMERICA SOLUÇÕES EM TECNOLOGIA	MATERIAL DE T.I.C. (PERMANENTE)	2020533900000	11/12/2020	07/04/2021	3.144,00
MEDPOA COMERCIO DE MATERIAL HOSPITALAR LTDA	ARTIGOS CIRÚRGICOS	2020533910000	11/12/2020	17/02/2021	35,38
CIRURGICA FERNANDES COM DE MATCIR E HOSP SOCIEDADE	ARTIGOS CIRÚRGICOS	2020533920000	11/12/2020	04/03/2021	5.901,00
RS PRODUTOS HOSPITALARES LTDA	ARTIGOS CIRÚRGICOS	2020533930000	11/12/2020	17/02/2021	800,00
CREMER S/A	ARTIGOS CIRÚRGICOS	2020533940000	11/12/2020	17/02/2021	84,80
CREMER S/A	ARTIGOS CIRÚRGICOS	2020533950000	11/12/2020	17/02/2021	486,00
G.GOTUZZO & CIA.LTDA.....	ARTIGOS CIRÚRGICOS	2020533960000	11/12/2020	07/04/2021	4.640,00
CIRURGICA SANTA CRUZ COMERCIO DE PROD. HOSP. LTDA.	ARTIGOS CIRÚRGICOS	2020533970000	11/12/2020	04/03/2021	1.399,80
CIRURGICA FERNANDES COM DE MATCIR E HOSP SOCIEDADE	ARTIGOS CIRÚRGICOS	2020533990000	11/12/2020	04/03/2021	1.967,00
G.GOTUZZO & CIA.LTDA.....	ARTIGOS CIRÚRGICOS	2020534000000	11/12/2020	07/04/2021	2.900,00
MEDPOA COMERCIO DE MATERIAL HOSPITALAR LTDA	ARTIGOS CIRÚRGICOS	2020534030000	11/12/2020	17/02/2021	2.122,80
CIRURGICA FERNANDES COM DE MATCIR E HOSP SOCIEDADE	ARTIGOS CIRÚRGICOS	2020534040000	11/12/2020	04/03/2021	1.967,00
CREMER S/A	ARTIGOS CIRÚRGICOS	2020534050000	11/12/2020	17/02/2021	486,00
CIRURGICA SANTA CRUZ COMERCIO DE PROD. HOSP. LTDA.	ARTIGOS CIRÚRGICOS	2020534060000	11/12/2020	04/03/2021	1.399,80
MEDPOA COMERCIO DE MATERIAL HOSPITALAR LTDA	ARTIGOS CIRÚRGICOS	2020534070000	11/12/2020	17/02/2021	2.122,80
CIRURGICA FERNANDES COM DE MATCIR E HOSP SOCIEDADE	ARTIGOS CIRÚRGICOS	2020534080000	11/12/2020	04/03/2021	1.967,00
CREMER S/A	ARTIGOS CIRÚRGICOS	2020534090000	11/12/2020	17/02/2021	486,00
CIRURGICA SANTA CRUZ COMERCIO DE PROD. HOSP. LTDA.	ARTIGOS CIRÚRGICOS	2020534100000	11/12/2020	04/03/2021	1.399,80
MEDPOA COMERCIO DE MATERIAL HOSPITALAR LTDA	ARTIGOS CIRÚRGICOS	2020534110000	11/12/2020	17/02/2021	2.122,80
CIRURGICA FERNANDES COM DE MATCIR E HOSP SOCIEDADE	ARTIGOS CIRÚRGICOS	2020534120000	11/12/2020	04/03/2021	1.967,00
CREMER S/A	ARTIGOS CIRÚRGICOS	2020534130000	11/12/2020	17/02/2021	486,00
CIRURGICA SANTA CRUZ COMERCIO DE PROD. HOSP. LTDA.	ARTIGOS CIRÚRGICOS	2020534140000	11/12/2020	04/03/2021	1.399,80

PERÍODO DE EXECUÇÃO:01/01/2021 a 30/04/2021

SITUAÇÃO DO PERÍODO: ABERTO

UNIDADE EXECUTORA: Prefeitura Municipal de Porto Alegre

CRS: Porto Alegre - 1. CRS

FONTE MUNICIPAL

MEDPOA COMERCIO DE MATERIAL HOSPITALAR LTDA	ARTIGOS CIRÚRGICOS	2020534150000	11/12/2020	17/02/2021	2.122,80
CIRURGICA FERNANDES COM DE MATCIR E HOSP SOCIEDADE	ARTIGOS CIRÚRGICOS	2020534160000	11/12/2020	04/03/2021	1.967,00
CREMER S/A	ARTIGOS CIRÚRGICOS	2020534170000	11/12/2020	17/02/2021	486,00
CIRURGICA SANTA CRUZ COMERCIO DE PROD. HOSP. LTDA.	ARTIGOS CIRÚRGICOS	2020534180000	11/12/2020	24/03/2021	1.399,80
MEDPOA COMERCIO DE MATERIAL HOSPITALAR LTDA	ARTIGOS CIRÚRGICOS	2020534190000	11/12/2020	17/02/2021	2.122,80
CIRURGICA FERNANDES COM DE MATCIR E HOSP SOCIEDADE	ARTIGOS CIRÚRGICOS	2020534200000	11/12/2020	04/03/2021	1.967,00
CREMER S/A	ARTIGOS CIRÚRGICOS	2020534210000	11/12/2020	17/02/2021	486,00
CIRURGICA SANTA CRUZ COMERCIO DE PROD. HOSP. LTDA.	ARTIGOS CIRÚRGICOS	2020534220000	11/12/2020	04/03/2021	1.399,80
MEDPOA COMERCIO DE MATERIAL HOSPITALAR LTDA	ARTIGOS CIRÚRGICOS	2020534230000	11/12/2020	17/02/2021	2.122,80
CIRURGICA FERNANDES COM DE MATCIR E HOSP SOCIEDADE	ARTIGOS CIRÚRGICOS	2020534240000	11/12/2020	04/03/2021	1.967,00
CREMER S/A	ARTIGOS CIRÚRGICOS	2020534250000	11/12/2020	17/02/2021	486,00
CIRURGICA SANTA CRUZ COMERCIO DE PROD. HOSP. LTDA.	ARTIGOS CIRÚRGICOS	2020534260000	11/12/2020	04/03/2021	1.399,80
MEDPOA COMERCIO DE MATERIAL HOSPITALAR LTDA	ARTIGOS CIRÚRGICOS	2020534270000	11/12/2020	17/02/2021	1.238,30
CIRURGICA FERNANDES COM DE MATCIR E HOSP SOCIEDADE	ARTIGOS CIRÚRGICOS	2020534280000	11/12/2020	04/03/2021	1.572,60
CREMER S/A	ARTIGOS CIRÚRGICOS	2020534290000	11/12/2020	17/02/2021	324,00
CIRURGICA SANTA CRUZ COMERCIO DE PROD. HOSP. LTDA.	ARTIGOS CIRÚRGICOS	2020534300000	11/12/2020	04/03/2021	699,90
SAMSUNG SDS LATIN AMERICA SOLUÇÕES EM TECNOLOGIA	MATERIAL DE T.I.C. (PERMANENTE)	2020534310000	11/12/2020	07/04/2021	3.144,00
SAMSUNG SDS LATIN AMERICA SOLUÇÕES EM TECNOLOGIA	MATERIAL DE T.I.C. (PERMANENTE)	2020534320000	11/12/2020	07/04/2021	1.572,00
SAMSUNG SDS LATIN AMERICA SOLUÇÕES EM TECNOLOGIA	MATERIAL DE T.I.C. (PERMANENTE)	2020534330000	11/12/2020	07/04/2021	1.572,00
MEDPOA COMERCIO DE MATERIAL HOSPITALAR LTDA	ARTIGOS CIRÚRGICOS	2020534340000	11/12/2020	17/02/2021	35,38
CIRURGICA FERNANDES COM DE MATCIR E HOSP SOCIEDADE	ARTIGOS CIRÚRGICOS	2020534350000	11/12/2020	04/03/2021	1.967,00
G.GOTUZZO & CIA.LTDA.....	ARTIGOS CIRÚRGICOS	2020534360000	11/12/2020	07/04/2021	2.900,00
CIRURGICA SANTA CRUZ COMERCIO DE PROD. HOSP. LTDA.	ARTIGOS CIRÚRGICOS	2020534370000	11/12/2020	04/03/2021	1.399,80
GUSTAVO ZORTEA	MATERIAL DE CONSTRUÇÃO, HIDRÁULICO,	2020534380000	11/12/2020	16/03/2021	5.171,50
GUSTAVO ZORTEA	MATERIAL DE CONSTRUÇÃO, HIDRÁULICO,	2020534390000	11/12/2020	04/03/2021	6.768,00
GUSTAVO ZORTEA	MATERIAL DE CONSTRUÇÃO, HIDRÁULICO,	2020534400000	11/12/2020	04/03/2021	3.400,00
GABRIELA BRESOLIN	MATERIAL DE CONSTRUÇÃO, HIDRÁULICO,	2020534410000	11/12/2020	04/03/2021	12.749,85
MULTIFASE COMERCIAL TECNICA LTDA	MATERIAL DE CONSTRUÇÃO, HIDRÁULICO,	2020534420000	11/12/2020	21/01/2021	680,00
GLOBAL DISTRIBUICAO DE BENS DE CONSUMO LTDA	MATERIAL DE CONSTRUÇÃO, HIDRÁULICO,	2020534430000	11/12/2020	04/03/2021	660,00
GUSTAVO ZORTEA	MATERIAL DE CONSTRUÇÃO, HIDRÁULICO,	2020534440000	11/12/2020	16/03/2021	4.833,00
MULTIFASE COMERCIAL TECNICA LTDA	MATERIAL DE CONSTRUÇÃO, HIDRÁULICO,	2020534450000	11/12/2020	16/03/2021	5.428,00
SULFASE COMERCIO DE MATERIAIS DE CONSTRUCAO E	MATERIAL DE CONSTRUÇÃO, HIDRÁULICO,	2020534460000	11/12/2020	04/03/2021	14.350,00
ACL ASSISTENCIA E COMERCIO DE PROD PARA LAB LTDA	MATERIAL LABORATORIAL	2020534480000	11/12/2020	11/03/2021	140,40
COMERCIAL VANGUARDEIRA EIRELI	MATERIAL DE CONSTRUÇÃO, HIDRÁULICO,	2020534500000	11/12/2020	17/03/2021	1.181,00
REDE TUBULAÇÕES E CONEXOES LTDA	MATERIAL DE CONSTRUÇÃO, HIDRÁULICO,	2020534520000	11/12/2020	04/03/2021	1.241,40
REDE TUBULAÇÕES E CONEXOES LTDA	MATERIAL DE CONSTRUÇÃO, HIDRÁULICO,	2020534530000	11/12/2020	24/03/2021	3.901,80
TALENTOS D'ÁGUA REPRESENTAÇÃO PROJETOS	MATERIAL DE CONSTRUÇÃO, HIDRÁULICO,	2020534540000	11/12/2020	16/03/2021	607,00
COMERCIAL VANGUARDEIRA EIRELI	MATERIAL DE CONSTRUÇÃO, HIDRÁULICO,	2020534570000	11/12/2020	17/03/2021	1.524,00

PERÍODO DE EXECUÇÃO:01/01/2021 a 30/04/2021

SITUAÇÃO DO PERÍODO: ABERTO

UNIDADE EXECUTORA: Prefeitura Municipal de Porto Alegre

CRS: Porto Alegre - 1. CRS

FONTE MUNICIPAL

GUSTAVO ZORTEA	MATERIAL DE CONSTRUÇÃO, HIDRÁULICO,	2020534580000	11/12/2020	04/03/2021	3.583,50
GLOBAL DISTRIBUICAO DE BENS DE CONSUMO LTDA	MATERIAL DE CONSTRUÇÃO, HIDRÁULICO,	2020534590000	11/12/2020	04/03/2021	217,00
GLOBAL DISTRIBUICAO DE BENS DE CONSUMO LTDA	MATERIAL DE CONSTRUÇÃO, HIDRÁULICO,	2020534590000	11/12/2020	07/04/2021	217,00
GUSTAVO ZORTEA	MATERIAL DE CONSTRUÇÃO, HIDRÁULICO,	2020534600000	11/12/2020	04/03/2021	5.094,00
GUSTAVO ZORTEA	MATERIAL DE CONSTRUÇÃO, HIDRÁULICO,	2020534610000	11/12/2020	17/02/2021	5.400,00
GUSTAVO ZORTEA	MATERIAL DE CONSTRUÇÃO, HIDRÁULICO,	2020534630000	11/12/2020	17/02/2021	6.559,20
PRISCILA RAUBER HENGEMUHLE	MATERIAL DE CONSTRUÇÃO, HIDRÁULICO,	2020534640000	11/12/2020	21/01/2021	540,00
ACL ASSISTENCIA E COMERCIO DE PROD PARA LAB LTDA	MATERIAL LABORATORIAL	2020534650000	11/12/2020	11/03/2021	140,40
MEDPOA COMERCIO DE MATERIAL HOSPITALAR LTDA	ARTIGOS CIRÚRGICOS	2020534670000	11/12/2020	17/02/2021	35,38
CIRURGICA FERNANDES COM DE MATCIR E HOSP SOCIEDADE	ARTIGOS CIRÚRGICOS	2020534680000	11/12/2020	04/03/2021	1.967,00
G.GOTUZZO & CIA.LTDA.....	ARTIGOS CIRÚRGICOS	2020534690000	11/12/2020	17/02/2021	2.900,00
CIRURGICA SANTA CRUZ COMERCIO DE PROD. HOSP. LTDA.	ARTIGOS CIRÚRGICOS	2020534700000	11/12/2020	04/03/2021	1.399,80
ACL ASSISTENCIA E COMERCIO DE PROD PARA LAB LTDA	MATERIAL LABORATORIAL	2020534710000	11/12/2020	11/03/2021	140,40
ACL ASSISTENCIA E COMERCIO DE PROD PARA LAB LTDA	MATERIAL LABORATORIAL	2020534730000	11/12/2020	11/03/2021	140,40
ACL ASSISTENCIA E COMERCIO DE PROD PARA LAB LTDA	MATERIAL LABORATORIAL	2020534750000	11/12/2020	11/03/2021	140,40
ACL ASSISTENCIA E COMERCIO DE PROD PARA LAB LTDA	MATERIAL LABORATORIAL	2020534770000	11/12/2020	11/03/2021	140,40
G. C. ARAUJO - MOVEIS DE AÇO	MOBILIÁRIO EM GERAL	2020534870000	11/12/2020	07/04/2021	8.958,00
VITRINE AMBIENTES PARA ESCRITORIO LTDA.	MOBILIÁRIO EM GERAL	2020534880000	11/12/2020	14/04/2021	31.713,00
SAMSUNG SDS LATIN AMERICA SOLUÇÕES EM TECNOLOGIA	MOBILIÁRIO EM GERAL	2020534900000	11/12/2020	07/04/2021	3.144,00
SAMSUNG SDS LATIN AMERICA SOLUÇÕES EM TECNOLOGIA	MATERIAL DE T.I.C. (PERMANENTE)	2020534920000	11/12/2020	07/04/2021	3.144,00
SAMSUNG SDS LATIN AMERICA SOLUÇÕES EM TECNOLOGIA	MATERIAL DE T.I.C. (PERMANENTE)	2020534930000	11/12/2020	07/04/2021	1.572,00
SAMSUNG SDS LATIN AMERICA SOLUÇÕES EM TECNOLOGIA	MATERIAL DE T.I.C. (PERMANENTE)	2020534940000	11/12/2020	07/04/2021	1.572,00
SAMSUNG SDS LATIN AMERICA SOLUÇÕES EM TECNOLOGIA	MATERIAL DE T.I.C. (PERMANENTE)	2020534950000	11/12/2020	07/04/2021	1.572,00
SAMSUNG SDS LATIN AMERICA SOLUÇÕES EM TECNOLOGIA	MATERIAL DE T.I.C. (PERMANENTE)	2020534960000	11/12/2020	07/04/2021	1.572,00
ESCRIBLU COMERCIO DE MOVEIS EIRELI	MOBILIÁRIO EM GERAL	2020535000000	11/12/2020	07/04/2021	3.000,30
G. C. ARAUJO - MOVEIS DE AÇO	MOBILIÁRIO EM GERAL	2020535010000	11/12/2020	07/04/2021	7.465,00
VITRINE AMBIENTES PARA ESCRITORIO LTDA.	MOBILIÁRIO EM GERAL	2020535020000	11/12/2020	14/04/2021	18.356,50
CIRURGICA FERNANDES COM DE MATCIR E HOSP SOCIEDADE	ARTIGOS CIRÚRGICOS	2020535040000	11/12/2020	04/03/2021	1.967,00
G.GOTUZZO & CIA.LTDA.....	ARTIGOS CIRÚRGICOS	2020535050000	11/12/2020	17/02/2021	2.900,00
ESCRIBLU COMERCIO DE MOVEIS EIRELI	MOBILIÁRIO EM GERAL	2020535090000	11/12/2020	07/04/2021	3.000,30
G. C. ARAUJO - MOVEIS DE AÇO	MOBILIÁRIO EM GERAL	2020535100000	11/12/2020	07/04/2021	7.465,00
VITRINE AMBIENTES PARA ESCRITORIO LTDA.	MOBILIÁRIO EM GERAL	2020535110000	11/12/2020	14/04/2021	18.356,50
G. C. ARAUJO - MOVEIS DE AÇO	MOBILIÁRIO EM GERAL	2020535160000	11/12/2020	07/04/2021	7.465,00
VITRINE AMBIENTES PARA ESCRITORIO LTDA.	MOBILIÁRIO EM GERAL	2020535170000	11/12/2020	14/04/2021	18.356,50
SAMSUNG SDS LATIN AMERICA SOLUÇÕES EM TECNOLOGIA	MATERIAL DE T.I.C. (PERMANENTE)	2020535430000	18/12/2020	07/04/2021	1.572,00
MEDPOA COMERCIO DE MATERIAL HOSPITALAR LTDA	ARTIGOS CIRÚRGICOS	2020535480000	18/12/2020	23/02/2021	35,38
CIRURGICA FERNANDES COM DE MATCIR E HOSP SOCIEDADE	ARTIGOS CIRÚRGICOS	2020535490000	18/12/2020	23/02/2021	5.901,00
RS PRODUTOS HOSPITALARES LTDA	ARTIGOS CIRÚRGICOS	2020535500000	18/12/2020	23/02/2021	800,00

PERÍODO DE EXECUÇÃO:01/01/2021 a 30/04/2021

SITUAÇÃO DO PERÍODO: ABERTO

UNIDADE EXECUTORA: Prefeitura Municipal de Porto Alegre

CRS: Porto Alegre - 1. CRS

FONTE MUNICIPAL

CREMER S/A	ARTIGOS CIRÚRGICOS	2020535510000	30/12/2020	11/03/2021	84,80
CREMER S/A	ARTIGOS CIRÚRGICOS	2020535520000	18/12/2020	23/02/2021	486,00
G.GOTUZZO & CIA.LTDA.....	ARTIGOS CIRÚRGICOS	2020535530000	18/12/2020	11/03/2021	4.640,00
CIRURGICA SANTA CRUZ COMERCIO DE PROD. HOSP. LTDA.	ARTIGOS CIRÚRGICOS	2020535540000	18/12/2020	23/02/2021	1.399,80
SAMSUNG SDS LATIN AMERICA SOLUÇÕES EM TECNOLOGIA	APARELHOS E UTENSÍLIOS DOMÉSTICOS	2020535680000	18/12/2020	07/04/2021	3.144,00
SAMSUNG SDS LATIN AMERICA SOLUÇÕES EM TECNOLOGIA	MATERIAL DE T.I.C. (PERMANENTE)	2020535690000	18/12/2020	22/04/2021	1.572,00
SAMSUNG SDS LATIN AMERICA SOLUÇÕES EM TECNOLOGIA	MATERIAL DE T.I.C. (PERMANENTE)	2020535850000	18/12/2020	07/04/2021	1.572,00
MEDPOA COMERCIO DE MATERIAL HOSPITALAR LTDA	ARTIGOS CIRÚRGICOS	2020535860000	18/12/2020	23/02/2021	141,52
CIRURGICA FERNANDES COM DE MATCIR E HOSP SOCIEDADE	ARTIGOS CIRÚRGICOS	2020535870000	18/12/2020	23/02/2021	5.901,00
RS PRODUTOS HOSPITALARES LTDA	ARTIGOS CIRÚRGICOS	2020535880000	18/12/2020	23/02/2021	800,00
CREMER S/A	ARTIGOS CIRÚRGICOS	2020535890000	18/12/2020	23/02/2021	486,00
G.GOTUZZO & CIA.LTDA.....	ARTIGOS CIRÚRGICOS	2020535900000	18/12/2020	11/03/2021	3.915,00
CIRURGICA SANTA CRUZ COMERCIO DE PROD. HOSP. LTDA.	ARTIGOS CIRÚRGICOS	2020535910000	18/12/2020	23/02/2021	1.399,80
ATACADAO COMERCIO DE GENEROS ALIMENTICIOS LTDA.	OUTROS MATERIAIS DE CONSUMO	2020535990000	22/12/2020	25/02/2021	20.453,00
CIRUMAX COMERCIO DE MATERIAIS HOSPITALARES LTDA	ARTIGOS CIRÚRGICOS	2020536000000	22/12/2020	23/02/2021	7.440,00
WORLD MEDICAL COMERCIO DE PRODUTOS HOSPITALARES	ARTIGOS CIRÚRGICOS	2020536020000	22/12/2020	25/02/2021	50.118,60
CIRURGICA FERNANDES COM DE MATCIR E HOSP SOCIEDADE	ARTIGOS CIRÚRGICOS	2020536030000	22/12/2020	23/02/2021	1.180,00
CIRURGICA FERNANDES COM DE MATCIR E HOSP SOCIEDADE	ARTIGOS CIRÚRGICOS	2020536040000	22/12/2020	23/02/2021	1.537,59
CREMER S/A	ARTIGOS CIRÚRGICOS	2020536050000	22/12/2020	11/03/2021	188,16
MEDPOA COMERCIO DE MATERIAL HOSPITALAR LTDA	ARTIGOS CIRÚRGICOS	2020536060000	22/12/2020	23/02/2021	12.600,00
WORLD MEDICAL COMERCIO DE PRODUTOS HOSPITALARES	ARTIGOS CIRÚRGICOS	2020536070000	22/12/2020	23/02/2021	1.020,00
DIMASTER COMERCIO DE PRODUTOS HOSPITALARES LTDA	MATERIAL FARMACOLÓGICO	2020536210000	22/12/2020	18/03/2021	22.200,00
DIMASTER COMERCIO DE PRODUTOS HOSPITALARES LTDA	MATERIAL FARMACOLÓGICO	2020536210000	22/12/2020	29/03/2021	26.270,00
DIMASTER COMERCIO DE PRODUTOS HOSPITALARES LTDA	MATERIAL FARMACOLÓGICO	2020536220000	22/12/2020	18/03/2021	117.648,00
RS PRODUTOS HOSPITALARES LTDA	MATERIAL FARMACOLÓGICO	2020536230000	22/12/2020	09/03/2021	37.660,00
RS PRODUTOS HOSPITALARES LTDA	MATERIAL FARMACOLÓGICO	2020536240000	22/12/2020	09/03/2021	20.700,00
ALTERMED MATERIAL MEDICO HOSPITALAR LTDA	MATERIAL FARMACOLÓGICO	2020536250000	22/12/2020	17/03/2021	21.680,10
ATONS DO BRASIL DISTRIBUIDORA DE PRODUTOS	MATERIAL FARMACOLÓGICO	2020536260000	22/12/2020	24/03/2021	37.584,00
GOLDENPLUS - COM DE MEDICAMENTOS E PROD HOSP LTDA	MATERIAL FARMACOLÓGICO	2020536290000	22/12/2020	09/03/2021	166.208,00
DIMASTER COMERCIO DE PRODUTOS HOSPITALARES LTDA	MATERIAL FARMACOLÓGICO	2020536300000	22/12/2020	18/03/2021	179.690,00
DIMASTER COMERCIO DE PRODUTOS HOSPITALARES LTDA	MATERIAL FARMACOLÓGICO	2020536310000	22/12/2020	11/03/2021	3.035,54
DL DISTRIBUIDORA DE MEDICAMENTOS EIRELI	MATERIAL FARMACOLÓGICO	2020536320000	22/12/2020	09/03/2021	8.094,00
RS PRODUTOS HOSPITALARES LTDA	MATERIAL FARMACOLÓGICO	2020536330000	22/12/2020	15/03/2021	21.898,23
COMERCIAL CIRURGICA RIOCLARENSE LTDA	MATERIAL FARMACOLÓGICO	2020536340000	22/12/2020	15/03/2021	21.735,00
DIMASTER COMERCIO DE PRODUTOS HOSPITALARES LTDA	MATERIAL FARMACOLÓGICO	2020536360000	22/12/2020	11/03/2021	110.615,20
CENTERMEDI COMÉRCIO DE PRODUTOS HOSPITALARES LTDA	MATERIAL FARMACOLÓGICO	2020536370000	22/12/2020	09/03/2021	72.039,00
RS PRODUTOS HOSPITALARES LTDA	MATERIAL FARMACOLÓGICO	2020536380000	22/12/2020	09/03/2021	102.312,00
NUNESFARMA DISTRIBUIDORA DE PRODUTOS	MATERIAL FARMACOLÓGICO	2020536390000	22/12/2020	09/03/2021	13.920,00

PERÍODO DE EXECUÇÃO:01/01/2021 a 30/04/2021

SITUAÇÃO DO PERÍODO: ABERTO

UNIDADE EXECUTORA: Prefeitura Municipal de Porto Alegre

CRS: Porto Alegre - 1. CRS

FONTE MUNICIPAL

ALTERMED MATERIAL MEDICO HOSPITALAR LTDA	MATERIAL FARMACOLÓGICO	202053640000	22/12/2020	19/02/2021	1.393,31
PROMEFARMA REPRESENTACOES COMERCIAIS LTDA	MATERIAL FARMACOLÓGICO	2020536410000	22/12/2020	17/02/2021	-18.675,36
PROMEFARMA REPRESENTACOES COMERCIAIS LTDA	MATERIAL FARMACOLÓGICO	2020536410000	22/12/2020	17/02/2021	18.675,36
PROMEFARMA REPRESENTACOES COMERCIAIS LTDA	MATERIAL FARMACOLÓGICO	2020536410000	22/12/2020	19/02/2021	18.675,36
GOLDENPLUS - COM DE MEDICAMENTOS E PROD HOSP LTDA	MATERIAL FARMACOLÓGICO	2020536430000	22/12/2020	09/03/2021	2.178,00
CENTERMEDI COMÉRCIO DE PRODUTOS HOSPITALARES LTDA	MATERIAL FARMACOLÓGICO	2020536440000	22/12/2020	09/03/2021	2.652,00
AUROBINDO PHARMA INDUSTRIA FARMACEUTICA LIMITADA	MATERIAL FARMACOLÓGICO	2020536450000	22/12/2020	17/02/2021	-6.613,20
AUROBINDO PHARMA INDUSTRIA FARMACEUTICA LIMITADA	MATERIAL FARMACOLÓGICO	2020536450000	22/12/2020	17/02/2021	6.613,20
AUROBINDO PHARMA INDUSTRIA FARMACEUTICA LIMITADA	MATERIAL FARMACOLÓGICO	2020536450000	22/12/2020	19/02/2021	6.613,20
RS PRODUTOS HOSPITALARES LTDA	MATERIAL FARMACOLÓGICO	2020536460000	22/12/2020	09/03/2021	2.981,25
RS PRODUTOS HOSPITALARES LTDA	MATERIAL FARMACOLÓGICO	2020536460000	22/12/2020	09/03/2021	35.718,75
NUNESFARMA DISTRIBUIDORA DE PRODUTOS	MATERIAL FARMACOLÓGICO	2020536470000	22/12/2020	09/03/2021	195.613,20
PROMEFARMA REPRESENTACOES COMERCIAIS LTDA	MATERIAL FARMACOLÓGICO	2020536480000	22/12/2020	09/03/2021	72.869,60
PROMEFARMA REPRESENTACOES COMERCIAIS LTDA	MATERIAL FARMACOLÓGICO	2020536480000	22/12/2020	09/03/2021	127.618,80
VICTORIA COMERCIO DE PRODUTOS HOSPITALARES LTDA	MATERIAL FARMACOLÓGICO	2020536490000	22/12/2020	09/03/2021	51.881,40
RS PRODUTOS HOSPITALARES LTDA	MATERIAL FARMACOLÓGICO	2020536500000	22/12/2020	09/03/2021	8.892,00
LICIMED DISTRIB DE MEDICAM CORRELATOS E PROD	MATERIAL FARMACOLÓGICO	2020536510000	22/12/2020	09/03/2021	21.355,20
SAMSUNG SDS LATIN AMERICA SOLUÇÕES EM TECNOLOGIA	MATERIAL DE T.I.C. (PERMANENTE)	2020536630000	18/12/2020	14/04/2021	23.580,00
SAMSUNG SDS LATIN AMERICA SOLUÇÕES EM TECNOLOGIA	MATERIAL DE T.I.C. (PERMANENTE)	2020536640000	18/12/2020	07/04/2021	1.572,00
SAMSUNG SDS LATIN AMERICA SOLUÇÕES EM TECNOLOGIA	MATERIAL DE T.I.C. (PERMANENTE)	2020536650000	18/12/2020	07/04/2021	3.144,00
SAMSUNG SDS LATIN AMERICA SOLUÇÕES EM TECNOLOGIA	MATERIAL DE T.I.C. (PERMANENTE)	2020536660000	18/12/2020	07/04/2021	1.572,00
SAMSUNG SDS LATIN AMERICA SOLUÇÕES EM TECNOLOGIA	MATERIAL DE T.I.C. (PERMANENTE)	2020536670000	18/12/2020	07/04/2021	3.144,00
SAMSUNG SDS LATIN AMERICA SOLUÇÕES EM TECNOLOGIA	MATERIAL DE T.I.C. (PERMANENTE)	2020536680000	18/12/2020	07/04/2021	3.144,00
SAMSUNG SDS LATIN AMERICA SOLUÇÕES EM TECNOLOGIA	MATERIAL DE T.I.C. (PERMANENTE)	2020536690000	18/12/2020	07/04/2021	3.144,00
SAMSUNG SDS LATIN AMERICA SOLUÇÕES EM TECNOLOGIA	MATERIAL DE T.I.C. (PERMANENTE)	2020536700000	18/12/2020	07/04/2021	3.144,00
SAMSUNG SDS LATIN AMERICA SOLUÇÕES EM TECNOLOGIA	MATERIAL DE T.I.C. (PERMANENTE)	2020536710000	18/12/2020	07/04/2021	3.144,00
SAMSUNG SDS LATIN AMERICA SOLUÇÕES EM TECNOLOGIA	MATERIAL DE T.I.C. (PERMANENTE)	2020536720000	18/12/2020	07/04/2021	3.144,00
SAMSUNG SDS LATIN AMERICA SOLUÇÕES EM TECNOLOGIA	MATERIAL DE T.I.C. (PERMANENTE)	2020536730000	18/12/2020	07/04/2021	3.144,00
SAMSUNG SDS LATIN AMERICA SOLUÇÕES EM TECNOLOGIA	MATERIAL DE T.I.C. (PERMANENTE)	2020536740000	18/12/2020	07/04/2021	3.144,00
SAMSUNG SDS LATIN AMERICA SOLUÇÕES EM TECNOLOGIA	MATERIAL DE T.I.C. (PERMANENTE)	2020536750000	18/12/2020	07/04/2021	3.144,00
SAMSUNG SDS LATIN AMERICA SOLUÇÕES EM TECNOLOGIA	MATERIAL DE T.I.C. (PERMANENTE)	2020536790000	18/12/2020	07/04/2021	1.572,00
SAMSUNG SDS LATIN AMERICA SOLUÇÕES EM TECNOLOGIA	MATERIAL DE T.I.C. (PERMANENTE)	2020536830000	22/12/2020	07/04/2021	4.716,00
MEDPOA COMERCIO DE MATERIAL HOSPITALAR LTDA	ARTIGOS CIRÚRGICOS	2020536920000	22/12/2020	23/02/2021	141,52
CIRURGICA FERNANDES COM DE MATCIR E HOSP SOCIEDADE	ARTIGOS CIRÚRGICOS	2020536930000	22/12/2020	23/02/2021	1.967,00
G.GOTUZZO & CIA.LTDA.....	ARTIGOS CIRÚRGICOS	2020536940000	22/12/2020	11/03/2021	2.792,70
CIRURGICA SANTA CRUZ COMERCIO DE PROD. HOSP. LTDA.	ARTIGOS CIRÚRGICOS	2020536950000	22/12/2020	23/02/2021	1.399,80
MEDPOA COMERCIO DE MATERIAL HOSPITALAR LTDA	ARTIGOS CIRÚRGICOS	2020537210000	28/12/2020	23/02/2021	141,52
CIRURGICA FERNANDES COM DE MATCIR E HOSP SOCIEDADE	ARTIGOS CIRÚRGICOS	2020537220000	28/12/2020	23/02/2021	5.901,00

PERÍODO DE EXECUÇÃO:01/01/2021 a 30/04/2021

SITUAÇÃO DO PERÍODO: ABERTO

UNIDADE EXECUTORA: Prefeitura Municipal de Porto Alegre

CRS: Porto Alegre - 1. CRS

FONTE MUNICIPAL

RS PRODUTOS HOSPITALARES LTDA	ARTIGOS CIRÚRGICOS	2020537230000	28/12/2020	23/02/2021	800,00
CREMER S/A	ARTIGOS CIRÚRGICOS	2020537240000	28/12/2020	11/03/2021	135,68
CREMER S/A	ARTIGOS CIRÚRGICOS	2020537250000	28/12/2020	11/03/2021	486,00
G.GOTUZZO & CIA.LTDA.....	ARTIGOS CIRÚRGICOS	2020537260000	28/12/2020	11/03/2021	4.640,00
CIRURGICA SANTA CRUZ COMERCIO DE PROD. HOSP. LTDA.	ARTIGOS CIRÚRGICOS	2020537270000	28/12/2020	23/02/2021	1.399,80
SAMSUNG SDS LATIN AMERICA SOLUÇÕES EM TECNOLOGIA	MATERIAL DE T.I.C. (PERMANENTE)	2020538000000	30/12/2020	07/04/2021	4.716,00
SAMSUNG SDS LATIN AMERICA SOLUÇÕES EM TECNOLOGIA	MATERIAL DE T.I.C. (PERMANENTE)	2020538010000	30/12/2020	07/04/2021	4.716,00
GUSTAVO ZORTEA	MATERIAL DE CONSTRUÇÃO, HIDRÁULICO,	2020538170000	11/12/2020	17/03/2021	466,50
GERSON ANTONIO OLIVEIRA DE SOUZA	ATIVO CIVIL - SERVIDORES RPPS	2021000100000	24/02/2021	01/03/2021	4.601,21
GABRIELLE AGUIAR VARASCHIN	CONTRATAÇÃO POR TEMPO DETERMINADO DE	2021000170001	07/01/2021	20/01/2021	3.330,43
CELINA PEREIRA HALLAL	CONTRATAÇÃO POR TEMPO DETERMINADO DE	2021000170002	07/01/2021	20/01/2021	3.330,43
GUILHERME PISONI QUEIROZ	CONTRATAÇÃO POR TEMPO DETERMINADO DE	2021000170003	07/01/2021	20/01/2021	3.330,43
JOÃO GUILHERME REIS DE OLIVEIRA	CONTRATAÇÃO POR TEMPO DETERMINADO DE	2021000170004	07/01/2021	20/01/2021	3.330,43
YURI THOME MACHADO STREY	CONTRATAÇÃO POR TEMPO DETERMINADO DE	2021000170005	07/01/2021	20/01/2021	3.330,43
LUIZA LEONARDI	CONTRATAÇÃO POR TEMPO DETERMINADO DE	2021000170006	07/01/2021	20/01/2021	3.330,43
CAROLINA SCHWARTZ DAL PIVA	CONTRATAÇÃO POR TEMPO DETERMINADO DE	2021000170007	07/01/2021	20/01/2021	3.330,43
HOSPITAL NOSSA SENHORA DA CONCEICAO S.A.	RESSARCIMENTO DE DESPESAS DE PESSOAL	2021002330000	08/01/2021	29/01/2021	-7.891,13
HOSPITAL NOSSA SENHORA DA CONCEICAO S.A.	RESSARCIMENTO DE DESPESAS DE PESSOAL	2021002330000	08/01/2021	29/01/2021	7.891,13
HOSPITAL NOSSA SENHORA DA CONCEICAO S.A.	RESSARCIMENTO DE DESPESAS DE PESSOAL	2021002330000	08/01/2021	29/01/2021	7.891,13
CIA CARRIS PORTO ALEGRENSE	RESSARCIMENTO DE DESPESAS DE PESSOAL	2021003060000	08/01/2021	15/01/2021	5.932,46
UNIVERSIDADE FEDERAL DO RIO GRANDE DO SUL	RESSARCIMENTO DE DESPESAS DE PESSOAL	2021003590000	11/01/2021	10/02/2021	12.787,41
UNIVERSIDADE FEDERAL DO RIO GRANDE DO SUL	RESSARCIMENTO DE DESPESAS DE PESSOAL	2021003590000	11/01/2021	10/02/2021	12.787,41
UNIVERSIDADE FEDERAL DO RIO GRANDE DO SUL	RESSARCIMENTO DE DESPESAS DE PESSOAL	2021003590000	11/01/2021	10/02/2021	-12.787,41
DEPARTAMENTO MUN PREVID SERV PUBL MUN DE PORTO	CONTRIBUIÇÕES PREVIDENC. - RPPS - PESSOAL	2021006060000	14/01/2021	28/01/2021	2.618.913,82
DEPARTAMENTO MUN PREVID SERV PUBL MUN DE PORTO	CONTRIBUIÇÕES PREVIDENC. - RPPS - PESSOAL	2021006060000	14/01/2021	25/02/2021	2.608.222,69
DEPARTAMENTO MUN PREVID SERV PUBL MUN DE PORTO	CONTRIBUIÇÕES PREVIDENC. - RPPS - PESSOAL	2021006060000	14/01/2021	30/03/2021	2.592.640,90
DEPARTAMENTO MUN PREVID SERV PUBL MUN DE PORTO	CONTRIBUIÇÕES PREVIDENC. - RPPS - PESSOAL	2021006060000	14/01/2021	30/04/2021	2.596.643,40
DEPARTAMENTO MUN PREVID SERV PUBL MUN DE PORTO	CONTRIBUIÇÕES PREVIDENC. - RPPS - PESSOAL	2021006150000	14/01/2021	10/02/2021	3.121.179,78
DEPARTAMENTO MUN PREVID SERV PUBL MUN DE PORTO	CONTRIBUIÇÕES PREVIDENC. - RPPS - PESSOAL	2021006150000	14/01/2021	10/03/2021	3.134.483,56
DEPARTAMENTO MUN PREVID SERV PUBL MUN DE PORTO	CONTRIBUIÇÕES PREVIDENC. - RPPS - PESSOAL	2021006150000	14/01/2021	09/04/2021	3.130.296,42
ASSOCIAÇÃO HOSPITALAR VILA NOVA	PAGAMENTO AOS PRESTADORES DE SERVIÇOS	2021010930000	04/02/2021	12/02/2021	102.000,00
ASSOCIAÇÃO HOSPITALAR VILA NOVA	PAGAMENTO AOS PRESTADORES DE SERVIÇOS	2021010930000	04/02/2021	12/03/2021	102.000,00
ASSOCIAÇÃO HOSPITALAR VILA NOVA	PAGAMENTO AOS PRESTADORES DE SERVIÇOS	2021010930000	04/02/2021	15/03/2021	102.000,00
ASSOCIAÇÃO HOSPITALAR VILA NOVA	PAGAMENTO DE PRESTADORES DE SAÚDE -	2021010980000	21/01/2021	25/01/2021	102.000,00
CAIXA ECONOMICA FEDERAL	FGTS - SERVIDORES	2021011280000	20/01/2021	29/01/2021	7.615,93
CAIXA ECONOMICA FEDERAL	FGTS - SERVIDORES	2021011280000	20/01/2021	26/02/2021	6.813,25
CAIXA ECONOMICA FEDERAL	FGTS - SERVIDORES	2021011280000	20/01/2021	31/03/2021	8.252,48
CAIXA ECONOMICA FEDERAL	FGTS - SERVIDORES	2021011280000	20/01/2021	30/04/2021	7.538,28

PERÍODO DE EXECUÇÃO:01/01/2021 a 30/04/2021

SITUAÇÃO DO PERÍODO: ABERTO

UNIDADE EXECUTORA: Prefeitura Municipal de Porto Alegre

CRS: Porto Alegre - 1. CRS

FONTE MUNICIPAL

FUNDO DO REGIME GERAL DE PREVIDENCIA SOCIAL	INSS - SERVIDORES	2021011430000	20/01/2021	29/01/2021	86.867,82
FUNDO DO REGIME GERAL DE PREVIDENCIA SOCIAL	INSS - SERVIDORES	2021011430000	20/01/2021	26/02/2021	83.395,98
FUNDO DO REGIME GERAL DE PREVIDENCIA SOCIAL	INSS - SERVIDORES	2021011430000	20/01/2021	31/03/2021	88.349,67
FUNDO DO REGIME GERAL DE PREVIDENCIA SOCIAL	INSS - SERVIDORES	2021011430000	20/01/2021	30/04/2021	88.462,58
IRMANDADE DA SANTA CASA DE MISERICORDIA DE PORTO	PAGAMENTO AOS PRESTADORES DE SERVIÇOS	2021013790000	22/01/2021	05/03/2021	1.450.000,00
IRMANDADE DA SANTA CASA DE MISERICORDIA DE PORTO	PAGAMENTO AOS PRESTADORES DE SERVIÇOS	2021013790000	22/01/2021	08/03/2021	1.450.000,00
IRMANDADE DA SANTA CASA DE MISERICORDIA DE PORTO	PAGAMENTO AOS PRESTADORES DE SERVIÇOS	2021013790000	22/01/2021	11/03/2021	1.450.000,00
IRMANDADE DA SANTA CASA DE MISERICORDIA DE PORTO	PAGAMENTO AOS PRESTADORES DE SERVIÇOS	2021013790000	22/01/2021	12/04/2021	1.450.000,00
ASSOCIACAO DAS EMPRESAS DE TRANSP DE PASSAGEIROS	VALE-TRANSPORTE	2021014040000	25/01/2021	10/02/2021	7.444,81
ASSOCIACAO DAS EMPRESAS DE TRANSP DE PASSAGEIROS	VALE-TRANSPORTE	2021014040000	25/01/2021	10/02/2021	-7.444,81
ASSOCIACAO DAS EMPRESAS DE TRANSP DE PASSAGEIROS	VALE-TRANSPORTE	2021014040000	25/01/2021	10/02/2021	7.444,81
ASSOCIACAO DAS EMPRESAS DE TRANSP DE PASSAGEIROS	VALE-TRANSPORTE	2021014040000	25/01/2021	10/03/2021	6.001,01
ASSOCIACAO DAS EMPRESAS DE TRANSP DE PASSAGEIROS	VALE-TRANSPORTE	2021014040000	25/01/2021	12/04/2021	6.881,87
ASSOCIACAO DAS EMPRESAS DE TRANSP DE PASSAGEIROS	VALE-TRANSPORTE	2021014060000	25/01/2021	10/02/2021	1.024,04
ASSOCIACAO DAS EMPRESAS DE TRANSP DE PASSAGEIROS	VALE-TRANSPORTE	2021014060000	25/01/2021	10/02/2021	-1.024,04
ASSOCIACAO DAS EMPRESAS DE TRANSP DE PASSAGEIROS	VALE-TRANSPORTE	2021014060000	25/01/2021	10/02/2021	1.024,04
ASSOCIACAO DAS EMPRESAS DE TRANSP DE PASSAGEIROS	VALE-TRANSPORTE	2021014060000	25/01/2021	10/03/2021	583,49
ASSOCIACAO DAS EMPRESAS DE TRANSP DE PASSAGEIROS	VALE-TRANSPORTE	2021014060000	25/01/2021	12/04/2021	650,40
ASSOCIACAO DAS EMPRESAS DE TRANSP DE PASSAGEIROS	VALE-TRANSPORTE	2021014070000	25/01/2021	10/02/2021	16.178,19
ASSOCIACAO DAS EMPRESAS DE TRANSP DE PASSAGEIROS	VALE-TRANSPORTE	2021014070000	25/01/2021	10/02/2021	-16.178,19
ASSOCIACAO DAS EMPRESAS DE TRANSP DE PASSAGEIROS	VALE-TRANSPORTE	2021014070000	25/01/2021	10/02/2021	16.178,19
ASSOCIACAO DAS EMPRESAS DE TRANSP DE PASSAGEIROS	VALE-TRANSPORTE	2021014070000	25/01/2021	10/03/2021	14.669,59
ASSOCIACAO DAS EMPRESAS DE TRANSP DE PASSAGEIROS	VALE-TRANSPORTE	2021014070000	25/01/2021	12/04/2021	13.634,59
ASSOCIACAO DAS EMPRESAS DE TRANSP DE PASSAGEIROS	VALE-TRANSPORTE	2021014080000	25/01/2021	10/02/2021	9.861,75
ASSOCIACAO DAS EMPRESAS DE TRANSP DE PASSAGEIROS	VALE-TRANSPORTE	2021014080000	25/01/2021	10/02/2021	9.861,75
ASSOCIACAO DAS EMPRESAS DE TRANSP DE PASSAGEIROS	VALE-TRANSPORTE	2021014080000	25/01/2021	10/02/2021	-9.861,75
ASSOCIACAO DAS EMPRESAS DE TRANSP DE PASSAGEIROS	VALE-TRANSPORTE	2021014080000	25/01/2021	10/03/2021	9.027,87
ASSOCIACAO DAS EMPRESAS DE TRANSP DE PASSAGEIROS	VALE-TRANSPORTE	2021014080000	25/01/2021	12/04/2021	7.504,46
ASSOCIACAO DAS EMPRESAS DE TRANSP DE PASSAGEIROS	VALE-TRANSPORTE	2021014080000	25/01/2021	12/04/2021	9.774,70
ASSOCIACAO DAS EMPRESAS DE TRANSP DE PASSAGEIROS	VALE-TRANSPORTE	2021014090000	25/01/2021	10/02/2021	28.849,47
ASSOCIACAO DAS EMPRESAS DE TRANSP DE PASSAGEIROS	VALE-TRANSPORTE	2021014090000	25/01/2021	10/02/2021	28.849,47
ASSOCIACAO DAS EMPRESAS DE TRANSP DE PASSAGEIROS	VALE-TRANSPORTE	2021014090000	25/01/2021	10/02/2021	-28.849,47
ASSOCIACAO DAS EMPRESAS DE TRANSP DE PASSAGEIROS	VALE-TRANSPORTE	2021014090000	25/01/2021	10/03/2021	26.617,53
ASSOCIACAO DAS EMPRESAS DE TRANSP DE PASSAGEIROS	VALE-TRANSPORTE	2021014090000	25/01/2021	12/04/2021	25.243,00
ASSOCIACAO DAS EMPRESAS DE TRANSP DE PASSAGEIROS	VALE-TRANSPORTE	2021014100000	25/01/2021	10/02/2021	41.845,68
ASSOCIACAO DAS EMPRESAS DE TRANSP DE PASSAGEIROS	VALE-TRANSPORTE	2021014100000	25/01/2021	10/02/2021	41.845,68
ASSOCIACAO DAS EMPRESAS DE TRANSP DE PASSAGEIROS	VALE-TRANSPORTE	2021014100000	25/01/2021	10/02/2021	-41.845,68
ASSOCIACAO DAS EMPRESAS DE TRANSP DE PASSAGEIROS	VALE-TRANSPORTE	2021014100000	25/01/2021	10/03/2021	38.862,51

PERÍODO DE EXECUÇÃO:01/01/2021 a 30/04/2021

SITUAÇÃO DO PERÍODO: ABERTO

UNIDADE EXECUTORA: Prefeitura Municipal de Porto Alegre

CRS: Porto Alegre - 1. CRS

FONTE MUNICIPAL

ASSOCIACAO DAS EMPRESAS DE TRANSP DE PASSAGEIROS	VALE-TRANSPORTE	2021014100000	25/01/2021	12/04/2021	37.288,07
ASSOCIACAO DAS EMPRESAS DE TRANSP DE PASSAGEIROS	VALE-TRANSPORTE	2021014110000	25/01/2021	10/02/2021	24.717,80
ASSOCIACAO DAS EMPRESAS DE TRANSP DE PASSAGEIROS	VALE-TRANSPORTE	2021014110000	25/01/2021	10/02/2021	24.717,80
ASSOCIACAO DAS EMPRESAS DE TRANSP DE PASSAGEIROS	VALE-TRANSPORTE	2021014110000	25/01/2021	10/02/2021	-24.717,80
ASSOCIACAO DAS EMPRESAS DE TRANSP DE PASSAGEIROS	VALE-TRANSPORTE	2021014110000	25/01/2021	10/03/2021	19.383,01
ASSOCIACAO DAS EMPRESAS DE TRANSP DE PASSAGEIROS	VALE-TRANSPORTE	2021014110000	25/01/2021	12/04/2021	15.899,19
ASSOCIACAO DAS EMPRESAS DE TRANSP DE PASSAGEIROS	VALE-TRANSPORTE	2021014150000	25/01/2021	10/02/2021	14.869,59
ASSOCIACAO DAS EMPRESAS DE TRANSP DE PASSAGEIROS	VALE-TRANSPORTE	2021014150000	25/01/2021	10/02/2021	14.869,59
ASSOCIACAO DAS EMPRESAS DE TRANSP DE PASSAGEIROS	VALE-TRANSPORTE	2021014150000	25/01/2021	10/02/2021	-14.869,59
ASSOCIACAO DAS EMPRESAS DE TRANSP DE PASSAGEIROS	VALE-TRANSPORTE	2021014150000	25/01/2021	10/03/2021	13.176,84
ASSOCIACAO DAS EMPRESAS DE TRANSP DE PASSAGEIROS	VALE-TRANSPORTE	2021014150000	25/01/2021	12/04/2021	13.016,11
ASSOCIACAO DAS EMPRESAS DE TRANSP DE PASSAGEIROS	VALE-TRANSPORTE	2021014160000	25/01/2021	10/02/2021	10.810,76
ASSOCIACAO DAS EMPRESAS DE TRANSP DE PASSAGEIROS	VALE-TRANSPORTE	2021014160000	25/01/2021	10/02/2021	-10.810,76
ASSOCIACAO DAS EMPRESAS DE TRANSP DE PASSAGEIROS	VALE-TRANSPORTE	2021014160000	25/01/2021	10/02/2021	10.810,76
ASSOCIACAO DAS EMPRESAS DE TRANSP DE PASSAGEIROS	VALE-TRANSPORTE	2021014160000	25/01/2021	10/03/2021	10.148,33
ASSOCIACAO DAS EMPRESAS DE TRANSP DE PASSAGEIROS	VALE-TRANSPORTE	2021014160000	25/01/2021	12/04/2021	9.253,27
HOSPITAL NOSSA SENHORA DA CONCEICAO S.A.	RESSARCIMENTO DE DESPESAS DE PESSOAL	2021014270000	22/01/2021	29/01/2021	13.912,64
HOSPITAL NOSSA SENHORA DA CONCEICAO S.A.	RESSARCIMENTO DE DESPESAS DE PESSOAL	2021014270000	22/01/2021	29/01/2021	13.912,64
HOSPITAL NOSSA SENHORA DA CONCEICAO S.A.	RESSARCIMENTO DE DESPESAS DE PESSOAL	2021014270000	22/01/2021	29/01/2021	-13.912,64
HOSPITAL NOSSA SENHORA DA CONCEICAO S.A.	RESSARCIMENTO DE DESPESAS DE PESSOAL	2021014450000	25/01/2021	29/01/2021	-40.113,71
HOSPITAL NOSSA SENHORA DA CONCEICAO S.A.	RESSARCIMENTO DE DESPESAS DE PESSOAL	2021014450000	25/01/2021	29/01/2021	40.113,71
HOSPITAL NOSSA SENHORA DA CONCEICAO S.A.	RESSARCIMENTO DE DESPESAS DE PESSOAL	2021014450000	25/01/2021	29/01/2021	40.113,71
ASSOCIAÇÃO HOSPITALAR VILA NOVA	PAGAMENTO DE PRESTADORES DE SAÚDE -	2021015210000	27/01/2021	01/02/2021	1.210.000,00
ASSOCIAÇÃO HOSPITALAR VILA NOVA	PAGAMENTO DE PRESTADORES DE SAÚDE -	2021015250000	27/01/2021	01/02/2021	182.000,00
IRMANDADE DA SANTA CASA DE MISERICORDIA DE PORTO	PAGAMENTO DE PRESTADORES DE SAÚDE -	2021015280000	27/01/2021	01/02/2021	1.000.000,00
RIO GRANDE DO SUL PODER JUDICIÁRIO	SENTENÇAS JUDICIAIS - TRATAMENTO DE	2021015720000	26/01/2021	26/01/2021	4.001,00
ASSOCIAÇÃO HOSPITALAR VILA NOVA	PAGAMENTO DE PRESTADORES DE SAÚDE -	2021017500000	27/01/2021	03/02/2021	-160.000,00
ASSOCIAÇÃO HOSPITALAR VILA NOVA	PAGAMENTO DE PRESTADORES DE SAÚDE -	2021017500000	27/01/2021	03/02/2021	160.000,00
ASSOCIAÇÃO HOSPITALAR VILA NOVA	PAGAMENTO DE PRESTADORES DE SAÚDE -	2021017500000	27/01/2021	05/02/2021	160.000,00
ASSOCIAÇÃO HOSPITALAR VILA NOVA	PAGAMENTO DE PRESTADORES DE SAÚDE -	2021017510000	27/01/2021	03/02/2021	40.000,00
ASSOCIAÇÃO HOSPITALAR VILA NOVA	PAGAMENTO DE PRESTADORES DE SAÚDE -	2021017510000	27/01/2021	03/02/2021	-40.000,00
ASSOCIAÇÃO HOSPITALAR VILA NOVA	PAGAMENTO DE PRESTADORES DE SAÚDE -	2021017510000	27/01/2021	05/02/2021	40.000,00
HOSPITAL ESPIRITA DE PORTO ALEGRE	PAGAMENTO DE PRESTADORES DE SAÚDE -	2021017610000	05/02/2021	10/02/2021	39.100,00
HOSPITAL ESPIRITA DE PORTO ALEGRE	PAGAMENTO DE PRESTADORES DE SAÚDE -	2021017610000	05/02/2021	10/02/2021	39.100,00
HOSPITAL ESPIRITA DE PORTO ALEGRE	PAGAMENTO DE PRESTADORES DE SAÚDE -	2021017610000	05/02/2021	10/02/2021	-39.100,00
RIO GRANDE DO SUL PODER JUDICIÁRIO	SENTENÇAS JUDICIAIS - ABRIGAGEM DE IDOSOS	2021017980000	28/01/2021	28/01/2021	13.850,72
RIO GRANDE DO SUL PODER JUDICIÁRIO	SENTENÇAS JUDICIAIS - ABRIGAGEM DE IDOSOS	2021019800000	28/01/2021	28/01/2021	7.373,00
GABRIELLE AGUIAR VARASCHIN	CONTRATAÇÃO POR TEMPO DETERMINADO DE	2021021160001	01/02/2021	09/02/2021	-3.330,43

PERÍODO DE EXECUÇÃO:01/01/2021 a 30/04/2021

SITUAÇÃO DO PERÍODO: ABERTO

UNIDADE EXECUTORA: Prefeitura Municipal de Porto Alegre

CRS: Porto Alegre - 1. CRS

FONTE MUNICIPAL

GABRIELLE AGUIAR VARASCHIN	CONTRATAÇÃO POR TEMPO DETERMINADO DE	2021021160001	01/02/2021	09/02/2021	3.330,43
GABRIELLE AGUIAR VARASCHIN	CONTRATAÇÃO POR TEMPO DETERMINADO DE	2021021160001	01/02/2021	10/02/2021	3.330,43
CELINA PEREIRA HALLAL	CONTRATAÇÃO POR TEMPO DETERMINADO DE	2021021160002	01/02/2021	09/02/2021	3.330,43
CELINA PEREIRA HALLAL	CONTRATAÇÃO POR TEMPO DETERMINADO DE	2021021160002	01/02/2021	09/02/2021	-3.330,43
CELINA PEREIRA HALLAL	CONTRATAÇÃO POR TEMPO DETERMINADO DE	2021021160002	01/02/2021	10/02/2021	3.330,43
GUILHERME PISONI QUEIROZ	CONTRATAÇÃO POR TEMPO DETERMINADO DE	2021021160003	01/02/2021	09/02/2021	3.330,43
GUILHERME PISONI QUEIROZ	CONTRATAÇÃO POR TEMPO DETERMINADO DE	2021021160003	01/02/2021	09/02/2021	-3.330,43
GUILHERME PISONI QUEIROZ	CONTRATAÇÃO POR TEMPO DETERMINADO DE	2021021160003	01/02/2021	10/02/2021	3.330,43
JOÃO GUILHERME REIS DE OLIVEIRA	CONTRATAÇÃO POR TEMPO DETERMINADO DE	2021021160004	01/02/2021	09/02/2021	-3.330,43
JOÃO GUILHERME REIS DE OLIVEIRA	CONTRATAÇÃO POR TEMPO DETERMINADO DE	2021021160004	01/02/2021	09/02/2021	3.330,43
JOÃO GUILHERME REIS DE OLIVEIRA	CONTRATAÇÃO POR TEMPO DETERMINADO DE	2021021160004	01/02/2021	10/02/2021	3.330,43
YURI THOME MACHADO STREY	CONTRATAÇÃO POR TEMPO DETERMINADO DE	2021021160005	01/02/2021	09/02/2021	3.330,43
YURI THOME MACHADO STREY	CONTRATAÇÃO POR TEMPO DETERMINADO DE	2021021160005	01/02/2021	09/02/2021	-3.330,43
YURI THOME MACHADO STREY	CONTRATAÇÃO POR TEMPO DETERMINADO DE	2021021160005	01/02/2021	10/02/2021	3.330,43
CAROLINA SCHWARTZ DAL PIVA	CONTRATAÇÃO POR TEMPO DETERMINADO DE	2021021160006	01/02/2021	09/02/2021	3.330,43
CAROLINA SCHWARTZ DAL PIVA	CONTRATAÇÃO POR TEMPO DETERMINADO DE	2021021160006	01/02/2021	09/02/2021	-3.330,43
CAROLINA SCHWARTZ DAL PIVA	CONTRATAÇÃO POR TEMPO DETERMINADO DE	2021021160006	01/02/2021	10/02/2021	3.330,43
LUIZA LEONARDI	CONTRATAÇÃO POR TEMPO DETERMINADO DE	2021021160007	01/02/2021	09/02/2021	-3.330,43
LUIZA LEONARDI	CONTRATAÇÃO POR TEMPO DETERMINADO DE	2021021160007	01/02/2021	09/02/2021	3.330,43
LUIZA LEONARDI	CONTRATAÇÃO POR TEMPO DETERMINADO DE	2021021160007	01/02/2021	10/02/2021	3.330,43
DEPARTAMENTO MUN PREVID SERV PUBL MUN DE PORTO	ALÍQ.SUPL.DE CONTRIB. PREVID. - PESSOAL	2021022740000	28/01/2021	10/02/2021	850.956,19
DEPARTAMENTO MUN PREVID SERV PUBL MUN DE PORTO	ALÍQ.SUPL.DE CONTRIB. PREVID. - PESSOAL	2021022740000	28/01/2021	10/03/2021	854.585,44
ASSOCIACAO HOSPITALAR VILA NOVA	OUTRAS INSTITUIÇÕES PRIVADAS	2021023070000	05/02/2021	10/02/2021	-598.411,36
ASSOCIACAO HOSPITALAR VILA NOVA	OUTRAS INSTITUIÇÕES PRIVADAS	2021023070000	05/02/2021	10/02/2021	598.411,36
ASSOCIACAO HOSPITALAR VILA NOVA	OUTRAS INSTITUIÇÕES PRIVADAS	2021023070000	05/02/2021	10/02/2021	598.411,36
ASSOCIACAO HOSPITALAR VILA NOVA	OUTRAS INSTITUIÇÕES PRIVADAS	2021023080000	05/02/2021	04/03/2021	947.419,68
ASSOCIACAO HOSPITALAR VILA NOVA	OUTRAS INSTITUIÇÕES PRIVADAS	2021023080000	05/02/2021	05/04/2021	947.419,68
ASSOCIACAO DE LITERATURA E BENEFICENCIA	PAGAMENTO DE PRESTADORES DE SAÚDE -	2021023150000	10/02/2021	12/02/2021	70.000,00
ASSOCIACAO DE LITERATURA E BENEFICENCIA	PAGAMENTO DE PRESTADORES DE SAÚDE -	2021023170000	10/02/2021	12/02/2021	25.000,00
INSTITUTO NACIONAL DO SEGURO SOCIAL	CASAS E APARTAMENTOS	2021023740000	04/02/2021	10/02/2021	29.476,05
ASSOCIAÇÃO HOSPITALAR VILA NOVA	PAGAMENTO AOS PRESTADORES DE SERVIÇOS	2021023960000	10/02/2021	12/03/2021	40.000,00
ASSOCIAÇÃO HOSPITALAR VILA NOVA	PAGAMENTO AOS PRESTADORES DE SERVIÇOS	2021023960000	10/02/2021	15/03/2021	40.000,00
ASSOCIAÇÃO HOSPITALAR VILA NOVA	PAGAMENTO AOS PRESTADORES DE SERVIÇOS	2021024000000	04/02/2021	12/03/2021	182.000,00
ASSOCIAÇÃO HOSPITALAR VILA NOVA	PAGAMENTO AOS PRESTADORES DE SERVIÇOS	2021024000000	04/02/2021	15/03/2021	182.000,00
ASSOCIAÇÃO HOSPITALAR VILA NOVA	PAGAMENTO AOS PRESTADORES DE SERVIÇOS	2021024090000	10/02/2021	12/02/2021	182.000,00
ASSOCIAÇÃO HOSPITALAR VILA NOVA	PAGAMENTO AOS PRESTADORES DE SERVIÇOS	2021024120000	10/02/2021	12/02/2021	40.000,00
INSTITUTO NACIONAL DO SEGURO SOCIAL	CASAS E APARTAMENTOS	2021024520000	05/02/2021	10/03/2021	29.609,25
INSTITUTO NACIONAL DO SEGURO SOCIAL	CASAS E APARTAMENTOS	2021024520000	05/02/2021	09/04/2021	29.867,33

PERÍODO DE EXECUÇÃO:01/01/2021 a 30/04/2021

SITUAÇÃO DO PERÍODO: ABERTO

UNIDADE EXECUTORA: Prefeitura Municipal de Porto Alegre

CRS: Porto Alegre - 1. CRS

FONTE MUNICIPAL

ASSOCIAÇÃO HOSPITALAR VILA NOVA	PAGAMENTO AOS PRESTADORES DE SERVIÇOS	2021030420000	19/02/2021	22/03/2021	1.210.000,00
ASSOCIAÇÃO HOSPITALAR VILA NOVA	PAGAMENTO AOS PRESTADORES DE SERVIÇOS	2021030440000	19/02/2021	12/03/2021	1.210.000,00
ASSOCIAÇÃO HOSPITALAR VILA NOVA	PAGAMENTO AOS PRESTADORES DE SERVIÇOS	2021030440000	19/02/2021	15/03/2021	1.210.000,00
ASSOCIAÇÃO HOSPITALAR VILA NOVA	PAGAMENTO AOS PRESTADORES DE SERVIÇOS	2021030460000	19/02/2021	22/03/2021	160.000,00
ASSOCIAÇÃO HOSPITALAR VILA NOVA	PAGAMENTO AOS PRESTADORES DE SERVIÇOS	2021030480000	19/02/2021	12/03/2021	160.000,00
ASSOCIAÇÃO HOSPITALAR VILA NOVA	PAGAMENTO AOS PRESTADORES DE SERVIÇOS	2021030480000	19/02/2021	15/03/2021	160.000,00
SOCIEDADE SULINA DIVINA PROVIDENCIA	OUTRAS INSTITUIÇÕES PRIVADAS	2021030840000	12/02/2021	17/02/2021	1.665.979,94
SOCIEDADE SULINA DIVINA PROVIDENCIA	OUTRAS INSTITUIÇÕES PRIVADAS	2021030860000	12/02/2021	04/03/2021	1.665.979,94
SOCIEDADE SULINA DIVINA PROVIDENCIA	OUTRAS INSTITUIÇÕES PRIVADAS	2021030860000	12/02/2021	12/04/2021	1.665.979,94
KELVIN FREITAS	ESTAGIÁRIOS	2021031000000	12/02/2021	26/02/2021	318,83
HOSPITAL ESPIRITA DE PORTO ALEGRE	PAGAMENTO AOS PRESTADORES DE SERVIÇOS	2021031010000	12/02/2021	19/03/2021	39.100,00
HOSPITAL ESPIRITA DE PORTO ALEGRE	PAGAMENTO AOS PRESTADORES DE SERVIÇOS	2021031020000	12/02/2021	09/03/2021	39.100,00
HOSPITAL ESPIRITA DE PORTO ALEGRE	PAGAMENTO AOS PRESTADORES DE SERVIÇOS	2021031020000	12/02/2021	30/03/2021	39.100,00
HOSPITAL ESPIRITA DE PORTO ALEGRE	PAGAMENTO AOS PRESTADORES DE SERVIÇOS	2021031020000	12/02/2021	15/04/2021	39.100,00
ASSOCIACAO DE LITERATURA E BENEFICENCIA	PAGAMENTO AOS PRESTADORES DE SERVIÇOS	2021031080000	22/02/2021	19/03/2021	25.000,00
ASSOCIACAO DE LITERATURA E BENEFICENCIA	PAGAMENTO AOS PRESTADORES DE SERVIÇOS	2021031110000	22/02/2021	19/03/2021	70.000,00
ASSOCIACAO DE LITERATURA E BENEFICENCIA	PAGAMENTO AOS PRESTADORES DE SERVIÇOS	2021031120000	22/02/2021	05/03/2021	25.000,00
ASSOCIACAO DE LITERATURA E BENEFICENCIA	PAGAMENTO AOS PRESTADORES DE SERVIÇOS	2021031120000	22/02/2021	18/03/2021	25.000,00
ASSOCIACAO DE LITERATURA E BENEFICENCIA	PAGAMENTO AOS PRESTADORES DE SERVIÇOS	2021031120000	22/02/2021	12/04/2021	25.000,00
ASSOCIACAO DE LITERATURA E BENEFICENCIA	PAGAMENTO AOS PRESTADORES DE SERVIÇOS	2021031130000	22/02/2021	05/03/2021	70.000,00
ASSOCIACAO DE LITERATURA E BENEFICENCIA	PAGAMENTO AOS PRESTADORES DE SERVIÇOS	2021031130000	22/02/2021	18/03/2021	70.000,00
ASSOCIACAO DE LITERATURA E BENEFICENCIA	PAGAMENTO AOS PRESTADORES DE SERVIÇOS	2021031130000	22/02/2021	12/04/2021	70.000,00
ASSOCIACAO HOSPITALAR VILA NOVA	OUTRAS INSTITUIÇÕES PRIVADAS	2021032250000	15/02/2021	18/02/2021	450.000,00
ASSOCIACAO HOSPITALAR VILA NOVA	OUTRAS INSTITUIÇÕES PRIVADAS	2021032260000	15/02/2021	04/03/2021	450.000,00
ASSOCIACAO HOSPITALAR VILA NOVA	OUTRAS INSTITUIÇÕES PRIVADAS	2021032260000	15/02/2021	05/04/2021	450.000,00
ASSOCIAÇÃO HOSPITALAR VILA NOVA	OUTRAS INSTITUIÇÕES PRIVADAS	2021032440000	19/02/2021	19/03/2021	256.131,36
ASSOCIAÇÃO HOSPITALAR VILA NOVA	OUTRAS INSTITUIÇÕES PRIVADAS	2021032440000	19/02/2021	23/04/2021	256.541,85
CIA CARRIS PORTO ALEGRENSE	PESSOAL REQUISITADO DE OUTROS ÓRGÃOS	2021034400000	17/02/2021	19/02/2021	5.993,36
RIO GRANDE DO SUL PODER JUDICIÁRIO	SENTENÇAS JUDICIAIS - ABRIGAGEM DE IDOSOS	2021035310000	22/02/2021	22/02/2021	7.053,12
UNIÃO BRASILEIRA DE EDUCAÇÃO E ASSISTÊNCIA	OUTRAS INSTITUIÇÕES PRIVADAS	2021035950000	19/02/2021	24/03/2021	14.042,12
UNIÃO BRASILEIRA DE EDUCAÇÃO E ASSISTÊNCIA	OUTRAS INSTITUIÇÕES PRIVADAS	2021035950000	19/02/2021	24/03/2021	14.042,12
UNIÃO BRASILEIRA DE EDUCAÇÃO E ASSISTÊNCIA	OUTRAS INSTITUIÇÕES PRIVADAS	2021035950000	19/02/2021	16/04/2021	14.042,12
LABORATORIO NOBEL S.A.	PAGAMENTO AOS PRESTADORES DE SERVIÇOS	2021036110000	22/02/2021	24/02/2021	872.775,00
LABORATORIO NOBEL S.A.	PAGAMENTO AOS PRESTADORES DE SERVIÇOS	2021036120000	22/02/2021	22/03/2021	918.945,00
LABORATORIO NOBEL S.A.	PAGAMENTO AOS PRESTADORES DE SERVIÇOS	2021036120000	22/02/2021	23/04/2021	1.755.000,00
VIVIANE SOUTO SPADONI	FÉRIAS INDENIZADAS - SERVIDORES RPPS	2021037180000	26/04/2021	28/04/2021	5.878,67
IRMANDADE DA SANTA CASA DE MISERICORDIA DE PORTO	OUTRAS INSTITUIÇÕES PRIVADAS	2021038440000	24/02/2021	22/04/2021	1.199.743,85
IRMANDADE DA SANTA CASA DE MISERICORDIA DE PORTO	OUTRAS INSTITUIÇÕES PRIVADAS	2021038450000	24/02/2021	24/03/2021	790.024,25

PERÍODO DE EXECUÇÃO: 01/01/2021 a 30/04/2021

SITUAÇÃO DO PERÍODO: ABERTO

UNIDADE EXECUTORA: Prefeitura Municipal de Porto Alegre

CRS: Porto Alegre - 1. CRS

FONTE MUNICIPAL

IRMANDADE DA SANTA CASA DE MISERICORDIA DE PORTO	OUTRAS INSTITUIÇÕES PRIVADAS	2021038450000	24/02/2021	29/04/2021	399.910,06
HOSPITAL NOSSA SENHORA DA CONCEICAO S.A.	PESSOAL REQUISITADO DE OUTROS ÓRGÃOS	2021040130000	25/02/2021	26/02/2021	15.300,05
IRMANDADE DA SANTA CASA DE MISERICORDIA DE PORTO	PAGAMENTO DE PRESTADORES DE SAÚDE -	2021040690000	01/03/2021	03/03/2021	24.655,92
GABRIELLE AGUIAR VARASCHIN	CONTRATAÇÃO POR TEMPO DETERMINADO DE	2021040950001	04/03/2021	10/03/2021	3.330,43
CELINA PEREIRA HALLAL	CONTRATAÇÃO POR TEMPO DETERMINADO DE	2021040950002	04/03/2021	10/03/2021	3.330,43
GUILHERME PISONI QUEIROZ	CONTRATAÇÃO POR TEMPO DETERMINADO DE	2021040950003	04/03/2021	10/03/2021	3.330,43
JOÃO GUILHERME REIS DE OLIVEIRA	CONTRATAÇÃO POR TEMPO DETERMINADO DE	2021040950004	04/03/2021	10/03/2021	3.330,43
YURI THOME MACHADO STREY	CONTRATAÇÃO POR TEMPO DETERMINADO DE	2021040950005	04/03/2021	10/03/2021	3.330,43
CAROLINA SCHWARTZ DAL PIVA	CONTRATAÇÃO POR TEMPO DETERMINADO DE	2021040950006	04/03/2021	10/03/2021	3.330,43
LUIZA LEONARDI	CONTRATAÇÃO POR TEMPO DETERMINADO DE	2021040950007	04/03/2021	10/03/2021	3.330,43
UNIÃO BRASILEIRA DE EDUCAÇÃO E ASSISTÊNCIA	PAGAMENTO AOS PRESTADORES DE SERVIÇOS	2021041330000	02/03/2021	26/03/2021	1.338.086,28
UNIÃO BRASILEIRA DE EDUCAÇÃO E ASSISTÊNCIA	PAGAMENTO AOS PRESTADORES DE SERVIÇOS	2021041330000	02/03/2021	16/04/2021	2.638.209,48
LAURO FRANCISCO REIS	FÉRIAS - ABONO CONSTITUCIONAL -	2021041930000	03/03/2021	18/03/2021	625,10
RIO GRANDE DO SUL PODER JUDICIÁRIO	SENTENÇAS JUDICIAIS - ABRIGAGEM DE IDOSOS	2021043310000	03/03/2021	03/03/2021	6.759,60
SOCIEDADE SULINA DIVINA PROVIDENCIA	OUTRAS INSTITUIÇÕES PRIVADAS	2021043660000	04/03/2021	24/03/2021	5.270.749,88
SOCIEDADE SULINA DIVINA PROVIDENCIA	OUTRAS INSTITUIÇÕES PRIVADAS	2021043660000	04/03/2021	23/04/2021	5.291.460,17
SOCIEDADE SULINA DIVINA PROVIDENCIA	OUTRAS INSTITUIÇÕES PRIVADAS	2021043680000	04/03/2021	24/03/2021	357.199,73
SOCIEDADE SULINA DIVINA PROVIDENCIA	OUTRAS INSTITUIÇÕES PRIVADAS	2021043680000	04/03/2021	23/04/2021	358.724,93
ALINE DA FONSECA	CONTRATAÇÃO POR TEMPO DETERMINADO DE	2021045180000	08/03/2021	12/03/2021	2.928,49
MARCIA SALETE PETRY	CONTRATAÇÃO POR TEMPO DETERMINADO DE	2021046330000	09/03/2021	12/03/2021	3.913,45
LUCIANE MARTINS SIMOES	CONTRATAÇÃO POR TEMPO DETERMINADO DE	2021046830000	09/03/2021	11/03/2021	3.131,80
LEONEL BURGOS	CONTRATAÇÃO POR TEMPO DETERMINADO DE	2021049570000	15/03/2021	23/03/2021	4.916,89
HOSPITAL NOSSA SENHORA DA CONCEICAO S.A.	PESSOAL REQUISITADO DE OUTROS ÓRGÃOS	2021051800000	16/03/2021	31/03/2021	12.809,12
RIO GRANDE DO SUL PODER JUDICIÁRIO	SENTENÇAS JUDICIAIS - TRATAMENTO DE	2021051900000	16/03/2021	16/03/2021	11.840,00
CIA CARRIS PORTO ALEGRENSE	PESSOAL REQUISITADO DE OUTROS ÓRGÃOS	2021052690000	17/03/2021	18/03/2021	-4.463,99
CIA CARRIS PORTO ALEGRENSE	PESSOAL REQUISITADO DE OUTROS ÓRGÃOS	2021052690000	17/03/2021	18/03/2021	-4.463,99
CIA CARRIS PORTO ALEGRENSE	PESSOAL REQUISITADO DE OUTROS ÓRGÃOS	2021052690000	17/03/2021	18/03/2021	4.463,99
CIA CARRIS PORTO ALEGRENSE	PESSOAL REQUISITADO DE OUTROS ÓRGÃOS	2021052690000	17/03/2021	18/03/2021	4.463,99
CIA CARRIS PORTO ALEGRENSE	PESSOAL REQUISITADO DE OUTROS ÓRGÃOS	2021052690000	17/03/2021	19/03/2021	4.463,99
RIO GRANDE DO SUL PODER JUDICIÁRIO	SENTENÇAS JUDICIAIS - TRATAMENTO DE	2021053770000	19/03/2021	19/03/2021	1.980,00
HOSPITAL NOSSA SENHORA DA CONCEICAO S.A.	PESSOAL REQUISITADO DE OUTROS ÓRGÃOS	2021054590000	23/03/2021	31/03/2021	72.802,08
HOSPITAL NOSSA SENHORA DA CONCEICAO S.A.	PESSOAL REQUISITADO DE OUTROS ÓRGÃOS	2021054620000	23/03/2021	31/03/2021	11.541,79
RIO GRANDE DO SUL PODER JUDICIÁRIO	SENTENÇAS JUDICIAIS - TRATAMENTO DE	2021057150000	29/03/2021	29/03/2021	2.240,00
RIO GRANDE DO SUL PODER JUDICIÁRIO	SENTENÇAS JUDICIAIS - TRATAMENTO DE	2021059100000	01/04/2021	01/04/2021	19.716,90
RIO GRANDE DO SUL PODER JUDICIÁRIO	SENTENÇAS JUDICIAIS - TRATAMENTO DE	2021059110000	01/04/2021	01/04/2021	39.200,40
RIO GRANDE DO SUL PODER JUDICIÁRIO	SENTENÇAS JUDICIAIS - ABRIGAGEM DE IDOSOS	2021059120000	01/04/2021	01/04/2021	7.051,12
LAILA OLIVEIRA DE SOUZA	FÉRIAS INDENIZADAS - SERVIDORES RGPS	2021059190000	05/04/2021	06/04/2021	4.916,89
LARISSA MORENA LOPES	CONTRATAÇÃO POR TEMPO DETERMINADO DE	2021059220001	01/04/2021	06/04/2021	3.330,43

PERÍODO DE EXECUÇÃO:01/01/2021 a 30/04/2021

SITUAÇÃO DO PERÍODO: ABERTO

UNIDADE EXECUTORA: Prefeitura Municipal de Porto Alegre

CRS: Porto Alegre - 1. CRS

FONTE MUNICIPAL

LAÍS BORGES RIZENTAL	CONTRATAÇÃO POR TEMPO DETERMINADO DE	2021059220002	01/04/2021	06/04/2021	3.330,43
GUILHERME PISONI QUEIROZ	CONTRATAÇÃO POR TEMPO DETERMINADO DE	2021059220003	01/04/2021	06/04/2021	3.330,43
JOÃO GUILHERME REIS DE OLIVEIRA	CONTRATAÇÃO POR TEMPO DETERMINADO DE	2021059220004	01/04/2021	06/04/2021	3.330,43
VITOR AUGUSTO DONCATTO	CONTRATAÇÃO POR TEMPO DETERMINADO DE	2021059220005	01/04/2021	06/04/2021	3.330,43
MARIANA DE MEDEIROS UEQUED	CONTRATAÇÃO POR TEMPO DETERMINADO DE	2021059220006	01/04/2021	06/04/2021	3.330,43
YURI THOME MACHADO STREY	CONTRATAÇÃO POR TEMPO DETERMINADO DE	2021059220007	01/04/2021	06/04/2021	3.330,43
EDUARDO FURTADO CORONEL	CONTRATAÇÃO POR TEMPO DETERMINADO DE	2021059220008	01/04/2021	06/04/2021	3.330,43
ALEXANDRA DAMASIO TODESCATTO	CONTRATAÇÃO POR TEMPO DETERMINADO DE	2021059220009	01/04/2021	06/04/2021	3.330,43
LUIZA LEONARDI	CONTRATAÇÃO POR TEMPO DETERMINADO DE	2021059220010	01/04/2021	06/04/2021	3.330,43
RODRIGO SALVADOR E SANTOS SERVICOS MEDICOS LTDA	PAGAMENTO AOS PRESTADORES DE SERVIÇOS	2021059590000	05/04/2021	12/04/2021	24.058,95
VERA SALTON	FÉRIAS INDENIZADAS - SERVIDORES RGPS	2021059860000	06/04/2021	12/04/2021	3.913,45
ETIENE CARDOSO MADALENA	FÉRIAS INDENIZADAS - SERVIDORES RGPS	2021060080000	06/04/2021	09/04/2021	2.928,49
CORPS CENTRO DE REABILITACAO LTDA - EPP	PAGAMENTO AOS PRESTADORES DE SERVIÇOS	2021060330000	06/04/2021	15/04/2021	32.805,54
FISIOCLINICA DE PORTO ALEGRE SOCIEDADE SIMPLES - ME	PAGAMENTO AOS PRESTADORES DE SERVIÇOS	2021060810000	06/04/2021	15/04/2021	39.392,71
FISIOFIT STUDIO DE PILATES & FISIOTERAPIA LTDA	PAGAMENTO AOS PRESTADORES DE SERVIÇOS	2021060850000	06/04/2021	12/04/2021	5.466,10
INSTITUTO FISIOTERAPIA E REABILITAÇÃO LTDA	PAGAMENTO AOS PRESTADORES DE SERVIÇOS	2021060920000	06/04/2021	15/04/2021	51.888,35
INSTITUTO DE FISIOTERAPIA PROFESSOR LIVIO ROCCO LTDA	PAGAMENTO AOS PRESTADORES DE SERVIÇOS	2021060930000	06/04/2021	15/04/2021	32.489,38
SEFIL SERVIÇO ESPECIALIZADO EM FISIOTERAPIA LTDA	PAGAMENTO AOS PRESTADORES DE SERVIÇOS	2021060940000	07/04/2021	12/04/2021	44.617,82
FISIO ANDRADE NEVES - CLINICA DE R. FISICA E R. LTDA - EPP	PAGAMENTO AOS PRESTADORES DE SERVIÇOS	2021061000000	06/04/2021	12/04/2021	42.872,77
RIO GRANDE DO SUL PODER JUDICIÁRIO	SENTENÇAS JUDICIAIS - TRATAMENTO DE	2021061150000	06/04/2021	06/04/2021	19.096,00
RIO GRANDE DO SUL PODER JUDICIÁRIO	SENTENÇAS JUDICIAIS - TRATAMENTO DE	2021061950000	07/04/2021	07/04/2021	53.350,00
RIO GRANDE DO SUL PODER JUDICIÁRIO	SENTENÇAS JUDICIAIS - TRATAMENTO DE	2021062010000	08/04/2021	08/04/2021	79.012,74
MAURICIO PIOVESANI	FÉRIAS - ABONO CONSTITUCIONAL -	2021062170000	09/04/2021	15/04/2021	2.694,01
CLAUDIA DIAS ALEXANDRE	VENCIMENTOS E VANTAGENS FIXAS -	2021062350000	15/04/2021	22/04/2021	36.048,82
LUÍS EDUARDO CARDOSO	FÉRIAS - ABONO CONSTITUCIONAL -	2021062970000	12/04/2021	22/04/2021	-2.638,84
LUÍS EDUARDO CARDOSO	FÉRIAS - ABONO CONSTITUCIONAL -	2021062970000	12/04/2021	22/04/2021	2.638,84
LUÍS EDUARDO CARDOSO	FÉRIAS - ABONO CONSTITUCIONAL -	2021062970000	12/04/2021	27/04/2021	2.638,84
RIO GRANDE DO SUL PODER JUDICIÁRIO	SENTENÇAS JUDICIAIS - FRALDAS E EINSUMOS	2021066650000	16/04/2021	16/04/2021	1.349,10
RIO GRANDE DO SUL PODER JUDICIÁRIO	DIVERSAS SENTENÇAS	2021067480000	16/04/2021	16/04/2021	856,32
RIO GRANDE DO SUL PODER JUDICIÁRIO	SENTENÇAS JUDICIAIS - ABRIGAGEM DE IDOSOS	2021068110000	19/04/2021	19/04/2021	21.900,00
RIO GRANDE DO SUL PODER JUDICIÁRIO	SENTENÇAS JUDICIAIS - ABRIGAGEM DE IDOSOS	2021068200000	19/04/2021	19/04/2021	12.460,35
IRMANDADE DA SANTA CASA DE MISERICORDIA DE PORTO	PAGAMENTO AOS PRESTADORES DE SERVIÇOS	2021068800000	22/04/2021	30/04/2021	7.611.238,48
ASSOCIAÇÃO HOSPITALAR VILA NOVA	PAGAMENTO AOS PRESTADORES DE SERVIÇOS	2021073780000	28/04/2021	29/04/2021	102.000,00
ASSOCIAÇÃO HOSPITALAR VILA NOVA	PAGAMENTO AOS PRESTADORES DE SERVIÇOS	2021073790000	28/04/2021	29/04/2021	1.210.000,00
ASSOCIAÇÃO HOSPITALAR VILA NOVA	PAGAMENTO AOS PRESTADORES DE SERVIÇOS	2021073800000	28/04/2021	29/04/2021	40.000,00
ASSOCIAÇÃO HOSPITALAR VILA NOVA	PAGAMENTO AOS PRESTADORES DE SERVIÇOS	2021073810000	28/04/2021	29/04/2021	160.000,00
ASSOCIAÇÃO HOSPITALAR VILA NOVA	PAGAMENTO AOS PRESTADORES DE SERVIÇOS	2021073820000	28/04/2021	29/04/2021	182.000,00
HOSPITAL NOSSA SENHORA DA CONCEICAO S.A.	PESSOAL REQUISITADO DE OUTROS ÓRGÃOS	2021075650000	29/04/2021	30/04/2021	13.912,64

PERÍODO DE EXECUÇÃO:01/01/2021 a 30/04/2021

SITUAÇÃO DO PERÍODO: ABERTO

UNIDADE EXECUTORA: Prefeitura Municipal de Porto Alegre

CRS: Porto Alegre - 1. CRS

FONTE MUNICIPAL

HOSPITAL NOSSA SENHORA DA CONCEICAO S.A.	PESSOAL REQUISITADO DE OUTROS ÓRGÃOS	2021075680000	29/04/2021	30/04/2021	33.922,27
HOSPITAL NOSSA SENHORA DA CONCEICAO S.A.	PESSOAL REQUISITADO DE OUTROS ÓRGÃOS	2021075700000	29/04/2021	30/04/2021	8.430,36
CIAMED DISTRIBUIDORA DE MEDICAMENTOS LTDA	MATERIAL FARMACOLÓGICO	2021422540000	08/03/2021	14/04/2021	147.362,40
CIAMED DISTRIBUIDORA DE MEDICAMENTOS LTDA	MATERIAL FARMACOLÓGICO	2021422550000	08/03/2021	14/04/2021	4.513,32
COMERCIAL CIRURGICA RIOCLARENSE LTDA	MATERIAL FARMACOLÓGICO	2021422560000	08/03/2021	14/04/2021	336,00
UNIAO QUIMICA FARMACEUTICA NACIONAL S/A	MATERIAL FARMACOLÓGICO	2021424460000	10/03/2021	22/04/2021	157,50
UNIAO QUIMICA FARMACEUTICA NACIONAL S/A	MATERIAL FARMACOLÓGICO	2021424500000	10/03/2021	22/04/2021	2.517,50
RS PRODUTOS HOSPITALARES LTDA	MATERIAL FARMACOLÓGICO	2021424510000	10/03/2021	19/04/2021	700,00
RS PRODUTOS HOSPITALARES LTDA	MATERIAL FARMACOLÓGICO	2021424520000	10/03/2021	14/04/2021	1.123,20
RS PRODUTOS HOSPITALARES LTDA	MATERIAL FARMACOLÓGICO	2021424530000	10/03/2021	19/04/2021	168,00
COMERCIAL CIRURGICA RIOCLARENSE LTDA	MATERIAL FARMACOLÓGICO	2021424540000	10/03/2021	14/04/2021	295,00
COMERCIAL CIRURGICA RIOCLARENSE LTDA	MATERIAL FARMACOLÓGICO	2021424550000	10/03/2021	14/04/2021	1.630,00
DIMASTER COMERCIO DE PRODUTOS HOSPITALARES LTDA	MATERIAL FARMACOLÓGICO	2021424660000	10/03/2021	16/04/2021	47.040,00
VICTORIA COMERCIO DE PRODUTOS HOSPITALARES LTDA	MATERIAL FARMACOLÓGICO	2021424670000	10/03/2021	23/04/2021	10.159,52
CRISTALIA PRODUTOS QUIMICOS FARMACEUTICOS LTDA	MATERIAL FARMACOLÓGICO	2021431320000	19/03/2021	26/04/2021	84.816,00
RS PRODUTOS HOSPITALARES LTDA	MATERIAL FARMACOLÓGICO	2021431340000	19/03/2021	22/04/2021	71.201,90
COMERCIAL CIRURGICA RIOCLARENSE LTDA	MATERIAL FARMACOLÓGICO	2021431400000	19/03/2021	23/04/2021	15.960,00
PRATI, DONADUZZI & CIA LTDA	MATERIAL FARMACOLÓGICO	2021431410000	19/03/2021	30/04/2021	4.377,12
DIMASTER COMERCIO DE PRODUTOS HOSPITALARES LTDA	MATERIAL FARMACOLÓGICO	2021431450000	19/03/2021	23/04/2021	4.838,40
PROMEFARMA REPRESENTACOES COMERCIAIS LTDA	MATERIAL FARMACOLÓGICO	2021431500000	19/03/2021	30/04/2021	40.960,00
MCW PRODUTOS MEDICOS E HOSPITALARES LTDA	MATERIAL FARMACOLÓGICO	2021431510000	19/03/2021	26/04/2021	9.552,00
CENTERMEDI COMÉRCIO DE PRODUTOS HOSPITALARES LTDA	MATERIAL FARMACOLÓGICO	2021432420000	23/03/2021	26/04/2021	44.511,00
LICIMED DISTRIB DE MEDICAM CORRELATOS E PROD	MATERIAL FARMACOLÓGICO	2021432430000	23/03/2021	30/04/2021	11.864,00
PRATI, DONADUZZI & CIA LTDA	MATERIAL FARMACOLÓGICO	2021432450000	23/03/2021	30/04/2021	12.570,00
MCW PRODUTOS MEDICOS E HOSPITALARES LTDA	MATERIAL FARMACOLÓGICO	2021432470000	23/03/2021	28/04/2021	11.200,00
IFAL IND E COM DE PRODUTOS FARMACEUTICOS LTDA	MATERIAL FARMACOLÓGICO	2021432480000	23/03/2021	23/04/2021	6.394,00
RS PRODUTOS HOSPITALARES LTDA	MATERIAL FARMACOLÓGICO	2021432490000	23/03/2021	23/04/2021	29.610,00
FOLHA DE PAGAMENTO	VENCIMENTOS E VANTAGENS FIXAS -	2021800170000	07/01/2021	15/01/2021	1.154,02
FOLHA DE PAGAMENTO	VENCIMENTOS E VANTAGENS FIXAS -	2021800180000	07/01/2021	15/01/2021	1.307,91
FOLHA DE PAGAMENTO	VENCIMENTOS E VANTAGENS FIXAS -	2021800190000	07/01/2021	15/01/2021	2.130,33
FOLHA DE PAGAMENTO	VENCIMENTOS E VANTAGENS FIXAS -	2021800200000	07/01/2021	15/01/2021	461,61
FOLHA DE PAGAMENTO	VENCIMENTOS E VANTAGENS FIXAS -	2021800210000	07/01/2021	15/01/2021	4.385,34
FOLHA DE PAGAMENTO	ESTAGIÁRIOS	2021800560000	29/01/2021	29/01/2021	33.533,96
FOLHA DE PAGAMENTO	INDENIZAÇÃO AUXÍLIO-TRANSPORTE -	2021800570000	29/01/2021	29/01/2021	81,90
FOLHA DE PAGAMENTO	ANTECIPAÇÃO DE AUXÍLIO-TRANSPORTE -	2021800580000	29/01/2021	29/01/2021	10.801,70
FOLHA DE PAGAMENTO	ESTAGIÁRIOS	2021800590000	29/01/2021	29/01/2021	3.809,37
FOLHA DE PAGAMENTO	INDENIZAÇÃO AUXÍLIO-TRANSPORTE -	2021800600000	29/01/2021	29/01/2021	155,00
FOLHA DE PAGAMENTO	ANTECIPAÇÃO DE AUXÍLIO-TRANSPORTE -	2021800610000	29/01/2021	29/01/2021	1.583,40

PERÍODO DE EXECUÇÃO:01/01/2021 a 30/04/2021

SITUAÇÃO DO PERÍODO: ABERTO

UNIDADE EXECUTORA: Prefeitura Municipal de Porto Alegre

CRS: Porto Alegre - 1. CRS

FONTE MUNICIPAL

FOLHA DE PAGAMENTO	ESTAGIÁRIOS	2021800620000	29/01/2021	29/01/2021	4.691,78
FOLHA DE PAGAMENTO	ANTECIPAÇÃO DE AUXÍLIO-TRANSPORTE -	2021800630000	29/01/2021	29/01/2021	1.292,20
FOLHA DE PAGAMENTO	OUTRAS DESPESAS VARIÁVEIS - PESSOAL CIVIL	2021800640000	29/01/2021	29/01/2021	2.861,82
FOLHA DE PAGAMENTO	ESTAGIÁRIOS	2021800650000	29/01/2021	29/01/2021	6.139,35
FOLHA DE PAGAMENTO	OUTRAS DESPESAS VARIÁVEIS - PESSOAL CIVIL	2021800660000	29/01/2021	29/01/2021	1.346,77
FOLHA DE PAGAMENTO	ESTAGIÁRIOS	2021800670000	29/01/2021	29/01/2021	48.083,42
FOLHA DE PAGAMENTO	ANTECIPAÇÃO DE AUXÍLIO-TRANSPORTE -	2021800680000	29/01/2021	29/01/2021	13.622,70
FOLHA DE PAGAMENTO	ESTAGIÁRIOS	2021800690000	29/01/2021	29/01/2021	73.661,34
FOLHA DE PAGAMENTO	INDENIZAÇÃO AUXÍLIO-TRANSPORTE -	2021800700000	29/01/2021	29/01/2021	274,20
FOLHA DE PAGAMENTO	ANTECIPAÇÃO DE AUXÍLIO-TRANSPORTE -	2021800710000	29/01/2021	29/01/2021	16.944,20
FOLHA DE PAGAMENTO	ESTAGIÁRIOS	2021800720000	29/01/2021	29/01/2021	11.260,91
FOLHA DE PAGAMENTO	ANTECIPAÇÃO DE AUXÍLIO-TRANSPORTE -	2021800730000	29/01/2021	29/01/2021	5.332,60
FOLHA DE PAGAMENTO	OUTRAS DESPESAS VARIÁVEIS - PESSOAL CIVIL	2021800740000	29/01/2021	29/01/2021	72,77
FOLHA DE PAGAMENTO	ESTAGIÁRIOS	2021800750000	29/01/2021	29/01/2021	25.389,43
FOLHA DE PAGAMENTO	ANTECIPAÇÃO DE AUXÍLIO-TRANSPORTE -	2021800760000	29/01/2021	29/01/2021	7.653,10
FOLHA DE PAGAMENTO	SALÁRIO-FAMÍLIA - RPPS	2021800790000	29/01/2021	29/01/2021	5.000,32
FOLHA DE PAGAMENTO	VENCIMENTOS E VANTAGENS FIXAS -	2021806470000	29/01/2021	29/01/2021	557.892,51
FOLHA DE PAGAMENTO	VENCIMENTOS E VANTAGENS FIXAS -	2021806480000	29/01/2021	29/01/2021	2.261,99
FOLHA DE PAGAMENTO	INCORPORAÇÕES - SERVIDORES RPPS	2021806490000	29/01/2021	29/01/2021	13.939,62
FOLHA DE PAGAMENTO	ABONO DE PERMANÊNCIA	2021806500000	29/01/2021	29/01/2021	9.483,94
FOLHA DE PAGAMENTO	ADICIONAL DE PERICULOSIDADE - SERVIDORES	2021806510000	29/01/2021	29/01/2021	9.141,58
FOLHA DE PAGAMENTO	ADICIONAL DE INSALUBRIDADE - SERVIDORES	2021806520000	29/01/2021	29/01/2021	52.690,94
FOLHA DE PAGAMENTO	GRATIFICAÇÃO POR EXERCÍCIO DE CARGOS -	2021806530000	29/01/2021	29/01/2021	161.857,83
FOLHA DE PAGAMENTO	GRATIFICAÇÃO POR EXERCÍCIO DE FUNÇÕES -	2021806540000	29/01/2021	29/01/2021	24.171,40
FOLHA DE PAGAMENTO	GRATIFICAÇÃO POR EXERCÍCIO DE FUNÇÕES -	2021806550000	29/01/2021	29/01/2021	234,10
FOLHA DE PAGAMENTO	GRATIFICAÇÃO POR TEMPO DE SERVIÇO -	2021806560000	29/01/2021	29/01/2021	128.712,45
FOLHA DE PAGAMENTO	GRATIFICAÇÃO POR TEMPO DE SERVIÇO -	2021806570000	29/01/2021	29/01/2021	2.458,15
FOLHA DE PAGAMENTO	GRATIFICAÇÃO DE LOCALIZAÇÃO E DE	2021806580000	29/01/2021	29/01/2021	229.574,09
FOLHA DE PAGAMENTO	GRATIFICAÇÃO DE LOCALIZAÇÃO E DE	2021806590000	29/01/2021	29/01/2021	721,26
FOLHA DE PAGAMENTO	FÉRIAS - ABONO CONSTITUCIONAL -	2021806600000	29/01/2021	29/01/2021	62.866,60
FOLHA DE PAGAMENTO	FÉRIAS - ABONO CONSTITUCIONAL -	2021806610000	29/01/2021	29/01/2021	4,18
FOLHA DE PAGAMENTO	LICENÇA-SAÚDE - RPPS	2021806620000	29/01/2021	29/01/2021	21.797,40
FOLHA DE PAGAMENTO	REPRESENTAÇÃO MENSAL - RPPS	2021806630000	29/01/2021	29/01/2021	930,00
FOLHA DE PAGAMENTO	SUBSTITUIÇÕES - SERVIDORES RPPS	2021806640000	29/01/2021	29/01/2021	1.892,06
FOLHA DE PAGAMENTO	SERVIÇOS EXTRAORDINÁRIOS - SERVIDORES	2021806650000	29/01/2021	29/01/2021	45.841,21
FOLHA DE PAGAMENTO	SERVIÇOS EXTRAORDINÁRIOS - SERVIDORES	2021806660000	29/01/2021	29/01/2021	3.741,23
FOLHA DE PAGAMENTO	ATIVO CIVIL - SERVIDORES RPPS	2021806670000	29/01/2021	29/01/2021	4.951,71
FOLHA DE PAGAMENTO	INDENIZAÇÃO AUXÍLIO-ALIMENTAÇÃO -	2021806680000	29/01/2021	29/01/2021	64.266,26

PERÍODO DE EXECUÇÃO:01/01/2021 a 30/04/2021

SITUAÇÃO DO PERÍODO: ABERTO

UNIDADE EXECUTORA: Prefeitura Municipal de Porto Alegre

CRS: Porto Alegre - 1. CRS

FONTE MUNICIPAL

FOLHA DE PAGAMENTO	INDENIZAÇÃO AUXÍLIO-ALIMENTAÇÃO -	2021806690000	29/01/2021	29/01/2021	1.011,00
FOLHA DE PAGAMENTO	AUXÍLIO-ALIMENTAÇÃO EXTRA - SERVIDORES	2021806700000	29/01/2021	29/01/2021	2.887,08
FOLHA DE PAGAMENTO	AUXÍLIO-ALIMENTAÇÃO EXTRA - SERVIDORES	2021806710000	29/01/2021	29/01/2021	206,22
FOLHA DE PAGAMENTO	INDENIZAÇÃO AUXÍLIO-TRANSPORTE -	2021806720000	29/01/2021	29/01/2021	4.851,08
FOLHA DE PAGAMENTO	VENCIMENTOS E VANTAGENS FIXAS -	2021806730000	29/01/2021	29/01/2021	121.150,60
FOLHA DE PAGAMENTO	VENCIMENTOS E VANTAGENS FIXAS -	2021806740000	29/01/2021	29/01/2021	1.743,83
FOLHA DE PAGAMENTO	INCORPORAÇÕES - SERVIDORES RPPS	2021806750000	29/01/2021	29/01/2021	3.648,98
FOLHA DE PAGAMENTO	ABONO DE PERMANÊNCIA	2021806760000	29/01/2021	29/01/2021	10.381,47
FOLHA DE PAGAMENTO	ADICIONAL DE INSALUBRIDADE - SERVIDORES	2021806770000	29/01/2021	29/01/2021	12.927,42
FOLHA DE PAGAMENTO	GRATIFICAÇÃO POR EXERCÍCIO DE CARGOS -	2021806780000	29/01/2021	29/01/2021	40.630,97
FOLHA DE PAGAMENTO	GRATIFICAÇÃO POR EXERCÍCIO DE FUNÇÕES -	2021806790000	29/01/2021	29/01/2021	2.921,94
FOLHA DE PAGAMENTO	GRATIFICAÇÃO POR TEMPO DE SERVIÇO -	2021806800000	29/01/2021	29/01/2021	28.683,53
FOLHA DE PAGAMENTO	GRATIFICAÇÃO POR TEMPO DE SERVIÇO -	2021806810000	29/01/2021	29/01/2021	3.470,73
FOLHA DE PAGAMENTO	GRATIFICAÇÃO DE LOCALIZAÇÃO E DE	2021806820000	29/01/2021	29/01/2021	52.984,33
FOLHA DE PAGAMENTO	13º SALÁRIO - SERVIDORES RGPS	2021806830000	29/01/2021	29/01/2021	748,66
FOLHA DE PAGAMENTO	FÉRIAS - ABONO CONSTITUCIONAL -	2021806840000	29/01/2021	29/01/2021	11.782,66
FOLHA DE PAGAMENTO	FÉRIAS - ABONO CONSTITUCIONAL -	2021806850000	29/01/2021	29/01/2021	268,22
FOLHA DE PAGAMENTO	LICENÇA-SAÚDE - RPPS	2021806860000	29/01/2021	29/01/2021	19.807,84
FOLHA DE PAGAMENTO	SERVIÇOS EXTRAORDINÁRIOS - SERVIDORES	2021806870000	29/01/2021	29/01/2021	10.536,06
FOLHA DE PAGAMENTO	SERVIÇOS EXTRAORDINÁRIOS - SERVIDORES	2021806880000	29/01/2021	29/01/2021	1.147,53
FOLHA DE PAGAMENTO	ATIVO CIVIL - SERVIDORES RPPS	2021806890000	29/01/2021	29/01/2021	905,88
FOLHA DE PAGAMENTO	INDENIZAÇÃO AUXÍLIO-ALIMENTAÇÃO -	2021806900000	29/01/2021	29/01/2021	15.165,00
FOLHA DE PAGAMENTO	AUXÍLIO-ALIMENTAÇÃO EXTRA - SERVIDORES	2021806910000	29/01/2021	29/01/2021	687,40
FOLHA DE PAGAMENTO	INDENIZAÇÃO AUXÍLIO-TRANSPORTE -	2021806920000	29/01/2021	29/01/2021	1.175,40
FOLHA DE PAGAMENTO	CONTRATAÇÃO POR TEMPO DETERMINADO DE	2021806930000	29/01/2021	29/01/2021	6.463,27
FOLHA DE PAGAMENTO	VENCIMENTOS E VANTAGENS FIXAS -	2021806940000	29/01/2021	29/01/2021	918.580,55
FOLHA DE PAGAMENTO	VENCIMENTOS E VANTAGENS FIXAS -	2021806950000	29/01/2021	29/01/2021	13.625,08
FOLHA DE PAGAMENTO	ADICIONAL NOTURNO -SERVIDORES RPPS	2021806960000	29/01/2021	29/01/2021	46.577,98
FOLHA DE PAGAMENTO	ADICIONAL NOTURNO -SERVIDORES RGPS	2021806970000	29/01/2021	29/01/2021	1.171,04
FOLHA DE PAGAMENTO	INCORPORAÇÕES - SERVIDORES RPPS	2021806980000	29/01/2021	29/01/2021	6.278,50
FOLHA DE PAGAMENTO	ABONO DE PERMANÊNCIA	2021806990000	29/01/2021	29/01/2021	29.823,11
FOLHA DE PAGAMENTO	ADICIONAL DE PERICULOSIDADE - SERVIDORES	2021807000000	29/01/2021	29/01/2021	19.255,70
FOLHA DE PAGAMENTO	ADICIONAL DE INSALUBRIDADE - SERVIDORES	2021807010000	29/01/2021	29/01/2021	140.002,97
FOLHA DE PAGAMENTO	ADICIONAL DE INSALUBRIDADE - SERVIDORES	2021807020000	29/01/2021	29/01/2021	1.019,16
FOLHA DE PAGAMENTO	ABONO PROVISÓRIO DIVERSO PESSOAL CIVIL -	2021807030000	29/01/2021	29/01/2021	1.000,00
FOLHA DE PAGAMENTO	GRATIFICAÇÃO POR EXERCÍCIO DE CARGOS -	2021807040000	29/01/2021	29/01/2021	250.849,87
FOLHA DE PAGAMENTO	GRATIFICAÇÃO POR EXERCÍCIO DE CARGOS -	2021807050000	29/01/2021	29/01/2021	713,79
FOLHA DE PAGAMENTO	GRATIFICAÇÃO POR EXERCÍCIO DE FUNÇÕES -	2021807060000	29/01/2021	29/01/2021	10.134,37

PERÍODO DE EXECUÇÃO:01/01/2021 a 30/04/2021

SITUAÇÃO DO PERÍODO: ABERTO

UNIDADE EXECUTORA: Prefeitura Municipal de Porto Alegre

CRS: Porto Alegre - 1. CRS

FONTE MUNICIPAL

FOLHA DE PAGAMENTO	GRATIFICAÇÃO POR EXERCÍCIO DE FUNÇÕES -	2021807070000	29/01/2021	29/01/2021	4.451,29
FOLHA DE PAGAMENTO	GRATIFICAÇÃO POR TEMPO DE SERVIÇO -	2021807080000	29/01/2021	29/01/2021	257.208,69
FOLHA DE PAGAMENTO	GRATIFICAÇÃO POR TEMPO DE SERVIÇO -	2021807090000	29/01/2021	29/01/2021	17.144,66
FOLHA DE PAGAMENTO	GRATIFICAÇÃO DE LOCALIZAÇÃO E DE	2021807100000	29/01/2021	29/01/2021	710.193,92
FOLHA DE PAGAMENTO	GRATIFICAÇÃO DE LOCALIZAÇÃO E DE	2021807110000	29/01/2021	29/01/2021	4.918,41
FOLHA DE PAGAMENTO	FÉRIAS INDENIZADAS - SERVIDORES RPPS	2021807120000	29/01/2021	29/01/2021	1.467,54
FOLHA DE PAGAMENTO	FÉRIAS INDENIZADAS - SERVIDORES RGPS	2021807130000	29/01/2021	29/01/2021	20.864,61
FOLHA DE PAGAMENTO	13º SALÁRIO - SERVIDORES RPPS	2021807140000	29/01/2021	29/01/2021	824,13
FOLHA DE PAGAMENTO	13º SALÁRIO - SERVIDORES RGPS	2021807150000	29/01/2021	29/01/2021	2.640,48
FOLHA DE PAGAMENTO	FÉRIAS - ABONO CONSTITUCIONAL -	2021807160000	29/01/2021	29/01/2021	77.143,34
FOLHA DE PAGAMENTO	FÉRIAS - ABONO CONSTITUCIONAL -	2021807170000	29/01/2021	29/01/2021	1.236,26
FOLHA DE PAGAMENTO	SALÁRIO-MATERNIDADE - SERVIDORES RPPS	2021807180000	29/01/2021	29/01/2021	15.298,12
FOLHA DE PAGAMENTO	LICENÇA-SAÚDE - RPPS	2021807190000	29/01/2021	29/01/2021	97.239,02
FOLHA DE PAGAMENTO	SUBSTITUIÇÕES - SERVIDORES RPPS	2021807200000	29/01/2021	29/01/2021	329,35
FOLHA DE PAGAMENTO	SERVIÇOS EXTRAORDINÁRIOS - SERVIDORES	2021807210000	29/01/2021	29/01/2021	81.394,54
FOLHA DE PAGAMENTO	SERVIÇOS EXTRAORDINÁRIOS - SERVIDORES	2021807220000	29/01/2021	29/01/2021	2.857,77
FOLHA DE PAGAMENTO	ATIVO CIVIL - SERVIDORES RPPS	2021807230000	29/01/2021	29/01/2021	5.548,57
FOLHA DE PAGAMENTO	FÉRIAS, AVISO PRÉVIO E/OU 13º SALÁRIO	2021807240000	29/01/2021	29/01/2021	489,18
FOLHA DE PAGAMENTO	FÉRIAS, AVISO PRÉVIO E/OU 13º SALÁRIO	2021807250000	29/01/2021	29/01/2021	6.954,87
FOLHA DE PAGAMENTO	INDENIZAÇÃO AUXÍLIO-ALIMENTAÇÃO -	2021807260000	29/01/2021	29/01/2021	129.991,66
FOLHA DE PAGAMENTO	INDENIZAÇÃO AUXÍLIO-ALIMENTAÇÃO -	2021807270000	29/01/2021	29/01/2021	647,04
FOLHA DE PAGAMENTO	INDENIZAÇÃO AUXÍLIO-TRANSPORTE -	2021807280000	29/01/2021	29/01/2021	12.404,22
FOLHA DE PAGAMENTO	INDENIZAÇÃO AUXÍLIO-TRANSPORTE -	2021807290000	29/01/2021	29/01/2021	174,40
FOLHA DE PAGAMENTO	CONTRATAÇÃO POR TEMPO DETERMINADO DE	2021807300000	29/01/2021	29/01/2021	1.800,57
FOLHA DE PAGAMENTO	VENCIMENTOS E VANTAGENS FIXAS -	2021807310000	29/01/2021	29/01/2021	1.049.408,82
FOLHA DE PAGAMENTO	VENCIMENTOS E VANTAGENS FIXAS -	2021807320000	29/01/2021	29/01/2021	62.841,92
FOLHA DE PAGAMENTO	ADICIONAL NOTURNO -SERVIDORES RPPS	2021807330000	29/01/2021	29/01/2021	6.459,50
FOLHA DE PAGAMENTO	INCORPORAÇÕES - SERVIDORES RPPS	2021807340000	29/01/2021	29/01/2021	34.879,32
FOLHA DE PAGAMENTO	ABONO DE PERMANÊNCIA	2021807350000	29/01/2021	29/01/2021	21.395,17
FOLHA DE PAGAMENTO	ADICIONAL DE PERICULOSIDADE - SERVIDORES	2021807360000	29/01/2021	29/01/2021	3.330,20
FOLHA DE PAGAMENTO	ADICIONAL DE INSALUBRIDADE - SERVIDORES	2021807370000	29/01/2021	29/01/2021	11.090,51
FOLHA DE PAGAMENTO	ADICIONAL DE INSALUBRIDADE - SERVIDORES	2021807380000	29/01/2021	29/01/2021	192,34
FOLHA DE PAGAMENTO	ABONO PROVISÓRIO DIVERSO PESSOAL CIVIL -	2021807390000	29/01/2021	29/01/2021	1.000,00
FOLHA DE PAGAMENTO	GRATIFICAÇÃO POR EXERCÍCIO DE CARGOS -	2021807400000	29/01/2021	29/01/2021	372.160,35
FOLHA DE PAGAMENTO	GRATIFICAÇÃO POR EXERCÍCIO DE CARGOS -	2021807410000	29/01/2021	29/01/2021	21.649,45
FOLHA DE PAGAMENTO	GRATIFICAÇÃO POR EXERCÍCIO DE FUNÇÕES -	2021807420000	29/01/2021	29/01/2021	79.617,03
FOLHA DE PAGAMENTO	GRATIFICAÇÃO POR EXERCÍCIO DE FUNÇÕES -	2021807430000	29/01/2021	29/01/2021	13.585,27
FOLHA DE PAGAMENTO	GRATIFICAÇÃO POR TEMPO DE SERVIÇO -	2021807440000	29/01/2021	29/01/2021	233.115,67

PERÍODO DE EXECUÇÃO:01/01/2021 a 30/04/2021

SITUAÇÃO DO PERÍODO: ABERTO

UNIDADE EXECUTORA: Prefeitura Municipal de Porto Alegre

CRS: Porto Alegre - 1. CRS

FONTE MUNICIPAL

FOLHA DE PAGAMENTO	GRATIFICAÇÃO POR TEMPO DE SERVIÇO -	2021807450000	29/01/2021	29/01/2021	8.139,94
FOLHA DE PAGAMENTO	GRATIFICAÇÃO DE LOCALIZAÇÃO E DE	2021807460000	29/01/2021	29/01/2021	751.167,68
FOLHA DE PAGAMENTO	GRATIFICAÇÃO DE LOCALIZAÇÃO E DE	2021807470000	29/01/2021	29/01/2021	25.962,17
FOLHA DE PAGAMENTO	FÉRIAS INDENIZADAS - SERVIDORES RGPS	2021807480000	29/01/2021	29/01/2021	26.249,14
FOLHA DE PAGAMENTO	13º SALÁRIO - SERVIDORES RGPS	2021807490000	29/01/2021	29/01/2021	894,84
FOLHA DE PAGAMENTO	FÉRIAS - ABONO CONSTITUCIONAL -	2021807500000	29/01/2021	29/01/2021	128.488,89
FOLHA DE PAGAMENTO	FÉRIAS - ABONO CONSTITUCIONAL -	2021807510000	29/01/2021	29/01/2021	23.252,85
FOLHA DE PAGAMENTO	SALÁRIO-MATERNIDADE - SERVIDORES RPPS	2021807520000	29/01/2021	29/01/2021	33.263,53
FOLHA DE PAGAMENTO	LICENÇA-SAÚDE - RPPS	2021807530000	29/01/2021	29/01/2021	65.765,24
FOLHA DE PAGAMENTO	SUBSÍDIOS - RGPS	2021807540000	29/01/2021	29/01/2021	9.089,45
FOLHA DE PAGAMENTO	REPRESENTAÇÃO MENSAL - RPPS	2021807550000	29/01/2021	29/01/2021	6.510,00
FOLHA DE PAGAMENTO	REPRESENTAÇÃO MENSAL - RGPS	2021807560000	29/01/2021	29/01/2021	1.950,00
FOLHA DE PAGAMENTO	SUBSTITUIÇÕES - SERVIDORES RPPS	2021807570000	29/01/2021	29/01/2021	698,89
FOLHA DE PAGAMENTO	SERVIÇOS EXTRAORDINÁRIOS - SERVIDORES	2021807580000	29/01/2021	29/01/2021	16.100,54
FOLHA DE PAGAMENTO	SERVIÇOS EXTRAORDINÁRIOS - SERVIDORES	2021807590000	29/01/2021	29/01/2021	1.192,47
FOLHA DE PAGAMENTO	ATIVO CIVIL - SERVIDORES RPPS	2021807600000	29/01/2021	29/01/2021	5.259,53
FOLHA DE PAGAMENTO	FÉRIAS, AVISO PRÉVIO E/OU 13º SALÁRIO	2021807610000	29/01/2021	29/01/2021	16.185,03
FOLHA DE PAGAMENTO	INDENIZAÇÃO AUXÍLIO-ALIMENTAÇÃO -	2021807620000	29/01/2021	29/01/2021	166.109,03
FOLHA DE PAGAMENTO	INDENIZAÇÃO AUXÍLIO-ALIMENTAÇÃO -	2021807630000	29/01/2021	29/01/2021	58.494,57
FOLHA DE PAGAMENTO	AUXÍLIO-ALIMENTAÇÃO EXTRA - SERVIDORES	2021807640000	29/01/2021	29/01/2021	1.959,09
FOLHA DE PAGAMENTO	AUXÍLIO MORADIA	2021807650000	29/01/2021	29/01/2021	4.261,49
FOLHA DE PAGAMENTO	PRECEPTORIA	2021807660000	29/01/2021	29/01/2021	6.000,00
FOLHA DE PAGAMENTO	INDENIZAÇÃO AUXÍLIO-TRANSPORTE -	2021807670000	29/01/2021	29/01/2021	6.539,44
FOLHA DE PAGAMENTO	CONTRATAÇÃO POR TEMPO DETERMINADO DE	2021807680000	29/01/2021	29/01/2021	6.689,05
FOLHA DE PAGAMENTO	VENCIMENTOS E VANTAGENS FIXAS -	2021807690000	29/01/2021	29/01/2021	1.894.340,28
FOLHA DE PAGAMENTO	VENCIMENTOS E VANTAGENS FIXAS -	2021807700000	29/01/2021	29/01/2021	583,31
FOLHA DE PAGAMENTO	ADICIONAL NOTURNO -SERVIDORES RPPS	2021807710000	29/01/2021	29/01/2021	79.980,24
FOLHA DE PAGAMENTO	ADICIONAL NOTURNO -SERVIDORES RGPS	2021807720000	29/01/2021	29/01/2021	472,45
FOLHA DE PAGAMENTO	INCORPORAÇÕES - SERVIDORES RPPS	2021807730000	29/01/2021	29/01/2021	18.114,20
FOLHA DE PAGAMENTO	ABONO DE PERMANÊNCIA	2021807740000	29/01/2021	29/01/2021	41.753,82
FOLHA DE PAGAMENTO	ADICIONAL DE PERICULOSIDADE - SERVIDORES	2021807750000	29/01/2021	29/01/2021	19.548,34
FOLHA DE PAGAMENTO	ADICIONAL DE INSALUBRIDADE - SERVIDORES	2021807760000	29/01/2021	29/01/2021	379.424,77
FOLHA DE PAGAMENTO	ADICIONAL DE INSALUBRIDADE - SERVIDORES	2021807770000	29/01/2021	29/01/2021	493,49
FOLHA DE PAGAMENTO	ABONO PROVISÓRIO DIVERSO PESSOAL CIVIL -	2021807780000	29/01/2021	29/01/2021	8.500,00
FOLHA DE PAGAMENTO	GRATIFICAÇÃO POR EXERCÍCIO DE CARGOS -	2021807790000	29/01/2021	29/01/2021	582.964,18
FOLHA DE PAGAMENTO	GRATIFICAÇÃO POR EXERCÍCIO DE CARGOS -	2021807800000	29/01/2021	29/01/2021	555,17
FOLHA DE PAGAMENTO	GRATIFICAÇÃO POR EXERCÍCIO DE FUNÇÕES -	2021807810000	29/01/2021	29/01/2021	47.899,34
FOLHA DE PAGAMENTO	GRATIFICAÇÃO POR EXERCÍCIO DE FUNÇÕES -	2021807820000	29/01/2021	29/01/2021	1.427,42

PERÍODO DE EXECUÇÃO:01/01/2021 a 30/04/2021

SITUAÇÃO DO PERÍODO: ABERTO

UNIDADE EXECUTORA: Prefeitura Municipal de Porto Alegre

CRS: Porto Alegre - 1. CRS

FONTE MUNICIPAL

FOLHA DE PAGAMENTO	GRATIFICAÇÃO POR TEMPO DE SERVIÇO -	2021807830000	29/01/2021	29/01/2021	355.120,65
FOLHA DE PAGAMENTO	GRATIFICAÇÃO POR TEMPO DE SERVIÇO -	2021807840000	29/01/2021	29/01/2021	3,52
FOLHA DE PAGAMENTO	GRATIFICAÇÃO DE LOCALIZAÇÃO E DE	2021807850000	29/01/2021	29/01/2021	1.474.661,14
FOLHA DE PAGAMENTO	GRATIFICAÇÃO DE LOCALIZAÇÃO E DE	2021807860000	29/01/2021	29/01/2021	2.462,48
FOLHA DE PAGAMENTO	FÉRIAS INDENIZADAS - SERVIDORES RGPS	2021807870000	29/01/2021	29/01/2021	20.971,97
FOLHA DE PAGAMENTO	13º SALÁRIO - SERVIDORES RPPS	2021807880000	29/01/2021	29/01/2021	5.111,00
FOLHA DE PAGAMENTO	FÉRIAS - ABONO CONSTITUCIONAL -	2021807890000	29/01/2021	29/01/2021	202.945,95
FOLHA DE PAGAMENTO	FÉRIAS - ABONO CONSTITUCIONAL -	2021807900000	29/01/2021	29/01/2021	13.033,13
FOLHA DE PAGAMENTO	SALÁRIO-MATERNIDADE - SERVIDORES RPPS	2021807910000	29/01/2021	29/01/2021	18.417,67
FOLHA DE PAGAMENTO	LICENÇA-SAÚDE - RPPS	2021807920000	29/01/2021	29/01/2021	173.668,80
FOLHA DE PAGAMENTO	REPRESENTAÇÃO MENSAL - RPPS	2021807930000	29/01/2021	29/01/2021	2.437,32
FOLHA DE PAGAMENTO	SUBSTITUIÇÕES - SERVIDORES RPPS	2021807940000	29/01/2021	29/01/2021	2.750,75
FOLHA DE PAGAMENTO	SUBSTITUIÇÕES - SERVIDORES RGPS	2021807950000	29/01/2021	29/01/2021	255,99
FOLHA DE PAGAMENTO	SERVIÇOS EXTRAORDINÁRIOS - SERVIDORES	2021807960000	29/01/2021	29/01/2021	74.472,82
FOLHA DE PAGAMENTO	SERVIÇOS EXTRAORDINÁRIOS - SERVIDORES	2021807970000	29/01/2021	29/01/2021	706,82
FOLHA DE PAGAMENTO	ATIVO CIVIL - SERVIDORES RPPS	2021807980000	29/01/2021	29/01/2021	8.365,48
FOLHA DE PAGAMENTO	FÉRIAS, AVISO PRÉVIO E/OU 13º SALÁRIO	2021807990000	29/01/2021	29/01/2021	11.512,80
FOLHA DE PAGAMENTO	INDENIZAÇÃO AUXÍLIO-ALIMENTAÇÃO -	2021808000000	29/01/2021	29/01/2021	309.046,71
FOLHA DE PAGAMENTO	AUXÍLIO-ALIMENTAÇÃO EXTRA - SERVIDORES	2021808010000	29/01/2021	29/01/2021	6.186,60
FOLHA DE PAGAMENTO	AUXÍLIO-ALIMENTAÇÃO EXTRA - SERVIDORES	2021808020000	29/01/2021	29/01/2021	68,74
FOLHA DE PAGAMENTO	INDENIZAÇÃO AUXÍLIO-TRANSPORTE -	2021808030000	29/01/2021	29/01/2021	26.633,46
FOLHA DE PAGAMENTO	CONTRATAÇÃO POR TEMPO DETERMINADO DE	2021808040000	29/01/2021	29/01/2021	90.900,89
FOLHA DE PAGAMENTO	VENCIMENTOS E VANTAGENS FIXAS -	2021808050000	29/01/2021	29/01/2021	1.897.131,36
FOLHA DE PAGAMENTO	VENCIMENTOS E VANTAGENS FIXAS -	2021808060000	29/01/2021	29/01/2021	7.997,50
FOLHA DE PAGAMENTO	ADICIONAL NOTURNO -SERVIDORES RPPS	2021808070000	29/01/2021	29/01/2021	327,23
FOLHA DE PAGAMENTO	INCORPORAÇÕES - SERVIDORES RPPS	2021808080000	29/01/2021	29/01/2021	8.202,17
FOLHA DE PAGAMENTO	ABONO DE PERMANÊNCIA	2021808090000	29/01/2021	29/01/2021	26.626,87
FOLHA DE PAGAMENTO	ADICIONAL DE PERICULOSIDADE - SERVIDORES	2021808100000	29/01/2021	29/01/2021	4.741,31
FOLHA DE PAGAMENTO	ADICIONAL DE INSALUBRIDADE - SERVIDORES	2021808110000	29/01/2021	29/01/2021	236.083,37
FOLHA DE PAGAMENTO	ADICIONAL DE INSALUBRIDADE - SERVIDORES	2021808120000	29/01/2021	29/01/2021	616,86
FOLHA DE PAGAMENTO	ABONO PROVISÓRIO DIVERSO PESSOAL CIVIL -	2021808130000	29/01/2021	29/01/2021	13.500,00
FOLHA DE PAGAMENTO	GRATIFICAÇÃO POR EXERCÍCIO DE CARGOS -	2021808140000	29/01/2021	29/01/2021	626.775,11
FOLHA DE PAGAMENTO	GRATIFICAÇÃO POR EXERCÍCIO DE CARGOS -	2021808150000	29/01/2021	29/01/2021	3.288,82
FOLHA DE PAGAMENTO	GRATIFICAÇÃO POR EXERCÍCIO DE FUNÇÕES -	2021808160000	29/01/2021	29/01/2021	66.650,56
FOLHA DE PAGAMENTO	GRATIFICAÇÃO POR EXERCÍCIO DE FUNÇÕES -	2021808170000	29/01/2021	29/01/2021	1.927,44
FOLHA DE PAGAMENTO	GRATIFICAÇÃO POR TEMPO DE SERVIÇO -	2021808180000	29/01/2021	29/01/2021	369.565,29
FOLHA DE PAGAMENTO	GRATIFICAÇÃO POR TEMPO DE SERVIÇO -	2021808190000	29/01/2021	29/01/2021	340,87
FOLHA DE PAGAMENTO	GRATIFICAÇÃO DE LOCALIZAÇÃO E DE	2021808200000	29/01/2021	29/01/2021	959.742,78

PERÍODO DE EXECUÇÃO:01/01/2021 a 30/04/2021

SITUAÇÃO DO PERÍODO: ABERTO

UNIDADE EXECUTORA: Prefeitura Municipal de Porto Alegre

CRS: Porto Alegre - 1. CRS

FONTE MUNICIPAL

FOLHA DE PAGAMENTO	GRATIFICAÇÃO DE LOCALIZAÇÃO E DE	2021808210000	29/01/2021	29/01/2021	4.134,01
FOLHA DE PAGAMENTO	13º SALÁRIO - SERVIDORES RPPS	2021808220000	29/01/2021	29/01/2021	3.232,53
FOLHA DE PAGAMENTO	13º SALÁRIO - SERVIDORES RGPS	2021808230000	29/01/2021	29/01/2021	5.512,59
FOLHA DE PAGAMENTO	FÉRIAS - ABONO CONSTITUCIONAL -	2021808240000	29/01/2021	29/01/2021	138.312,12
FOLHA DE PAGAMENTO	FÉRIAS - ABONO CONSTITUCIONAL -	2021808250000	29/01/2021	29/01/2021	3.098,79
FOLHA DE PAGAMENTO	FÉRIAS - PAGAMENTO ANTECIPADO -	2021808260000	29/01/2021	29/01/2021	8.260,29
FOLHA DE PAGAMENTO	SALÁRIO-MATERNIDADE - SERVIDORES RPPS	2021808270000	29/01/2021	29/01/2021	9.640,18
FOLHA DE PAGAMENTO	LICENÇA-SAÚDE - RPPS	2021808280000	29/01/2021	29/01/2021	131.155,34
FOLHA DE PAGAMENTO	SUBSTITUIÇÕES - SERVIDORES RPPS	2021808290000	29/01/2021	29/01/2021	4.615,10
FOLHA DE PAGAMENTO	SERVIÇOS EXTRAORDINÁRIOS - SERVIDORES	2021808300000	29/01/2021	29/01/2021	2.054,75
FOLHA DE PAGAMENTO	SERVIÇOS EXTRAORDINÁRIOS - SERVIDORES	2021808310000	29/01/2021	29/01/2021	590,69
FOLHA DE PAGAMENTO	ATIVO CIVIL - SERVIDORES RPPS	2021808320000	29/01/2021	29/01/2021	8.390,52
FOLHA DE PAGAMENTO	ATIVO CIVIL - SERVIDORES RGPS	2021808330000	29/01/2021	29/01/2021	3.036,79
FOLHA DE PAGAMENTO	FÉRIAS, AVISO PRÉVIO E/OU 13º SALÁRIO	2021808340000	29/01/2021	29/01/2021	1.032,50
FOLHA DE PAGAMENTO	INDENIZAÇÃO AUXÍLIO-ALIMENTAÇÃO -	2021808350000	29/01/2021	29/01/2021	296.025,15
FOLHA DE PAGAMENTO	INDENIZAÇÃO AUXÍLIO-ALIMENTAÇÃO -	2021808360000	29/01/2021	29/01/2021	6.009,56
FOLHA DE PAGAMENTO	COMPLEMENTAÇÃO FORMAÇÃO MÉDICA	2021808370000	29/01/2021	29/01/2021	72.391,40
FOLHA DE PAGAMENTO	AUXÍLIO MORADIA	2021808380000	29/01/2021	29/01/2021	16.734,69
FOLHA DE PAGAMENTO	AUXÍLIO MORADIA	2021808390000	29/01/2021	29/01/2021	8.776,10
FOLHA DE PAGAMENTO	PRECEPTORIA	2021808400000	29/01/2021	29/01/2021	24.000,00
FOLHA DE PAGAMENTO	AUXÍLIO MORADIA - DECRETO 20.575/2020	2021808410000	29/01/2021	29/01/2021	96.000,00
FOLHA DE PAGAMENTO	INDENIZAÇÃO AUXÍLIO-TRANSPORTE -	2021808420000	29/01/2021	29/01/2021	13.952,70
FOLHA DE PAGAMENTO	CONTRATAÇÃO POR TEMPO DETERMINADO DE	2021808430000	29/01/2021	29/01/2021	6.179,60
FOLHA DE PAGAMENTO	VENCIMENTOS E VANTAGENS FIXAS -	2021808440000	29/01/2021	29/01/2021	1.189.665,15
FOLHA DE PAGAMENTO	VENCIMENTOS E VANTAGENS FIXAS -	2021808450000	29/01/2021	29/01/2021	5.573,75
FOLHA DE PAGAMENTO	ADICIONAL NOTURNO -SERVIDORES RPPS	2021808460000	29/01/2021	29/01/2021	2.440,10
FOLHA DE PAGAMENTO	INCORPORAÇÕES - SERVIDORES RPPS	2021808470000	29/01/2021	29/01/2021	8.857,22
FOLHA DE PAGAMENTO	ABONO DE PERMANÊNCIA	2021808480000	29/01/2021	29/01/2021	33.829,30
FOLHA DE PAGAMENTO	ADICIONAL DE PERICULOSIDADE - SERVIDORES	2021808490000	29/01/2021	29/01/2021	14.996,34
FOLHA DE PAGAMENTO	ADICIONAL DE INSALUBRIDADE - SERVIDORES	2021808500000	29/01/2021	29/01/2021	134.736,50
FOLHA DE PAGAMENTO	ADICIONAL DE INSALUBRIDADE - SERVIDORES	2021808510000	29/01/2021	29/01/2021	192,34
FOLHA DE PAGAMENTO	ABONO PROVISÓRIO DIVERSO PESSOAL CIVIL -	2021808520000	29/01/2021	29/01/2021	6.000,00
FOLHA DE PAGAMENTO	GRATIFICAÇÃO POR EXERCÍCIO DE CARGOS -	2021808530000	29/01/2021	29/01/2021	380.142,95
FOLHA DE PAGAMENTO	GRATIFICAÇÃO POR EXERCÍCIO DE FUNÇÕES -	2021808540000	29/01/2021	29/01/2021	15.786,45
FOLHA DE PAGAMENTO	GRATIFICAÇÃO POR EXERCÍCIO DE FUNÇÕES -	2021808550000	29/01/2021	29/01/2021	421,95
FOLHA DE PAGAMENTO	GRATIFICAÇÃO POR TEMPO DE SERVIÇO -	2021808560000	29/01/2021	29/01/2021	244.891,02
FOLHA DE PAGAMENTO	GRATIFICAÇÃO POR TEMPO DE SERVIÇO -	2021808570000	29/01/2021	29/01/2021	5.744,42
FOLHA DE PAGAMENTO	GRATIFICAÇÃO DE LOCALIZAÇÃO E DE	2021808580000	29/01/2021	29/01/2021	572.804,13

PERÍODO DE EXECUÇÃO:01/01/2021 a 30/04/2021

SITUAÇÃO DO PERÍODO: ABERTO

UNIDADE EXECUTORA: Prefeitura Municipal de Porto Alegre

CRS: Porto Alegre - 1. CRS

FONTE MUNICIPAL

FOLHA DE PAGAMENTO	GRATIFICAÇÃO DE LOCALIZAÇÃO E DE	2021808590000	29/01/2021	29/01/2021	240,42
FOLHA DE PAGAMENTO	13º SALÁRIO - SERVIDORES RPPS	2021808600000	29/01/2021	29/01/2021	5.578,46
FOLHA DE PAGAMENTO	13º SALÁRIO - SERVIDORES RGPS	2021808610000	29/01/2021	29/01/2021	1.067,51
FOLHA DE PAGAMENTO	FÉRIAS - ABONO CONSTITUCIONAL -	2021808620000	29/01/2021	29/01/2021	91.550,62
FOLHA DE PAGAMENTO	FÉRIAS - ABONO CONSTITUCIONAL -	2021808630000	29/01/2021	29/01/2021	8.919,93
FOLHA DE PAGAMENTO	SALÁRIO-MATERNIDADE - SERVIDORES RPPS	2021808640000	29/01/2021	29/01/2021	2.619,84
FOLHA DE PAGAMENTO	LICENÇA-SAÚDE - RPPS	2021808650000	29/01/2021	29/01/2021	78.011,55
FOLHA DE PAGAMENTO	SUBSTITUIÇÕES - SERVIDORES RPPS	2021808660000	29/01/2021	29/01/2021	2.125,65
FOLHA DE PAGAMENTO	SERVIÇOS EXTRAORDINÁRIOS - SERVIDORES	2021808670000	29/01/2021	29/01/2021	2.014,87
FOLHA DE PAGAMENTO	SERVIÇOS EXTRAORDINÁRIOS - SERVIDORES	2021808680000	29/01/2021	29/01/2021	944,98
FOLHA DE PAGAMENTO	ATIVO CIVIL - SERVIDORES RPPS	2021808690000	29/01/2021	29/01/2021	4.670,49
FOLHA DE PAGAMENTO	FÉRIAS, AVISO PRÉVIO E/OU 13º SALÁRIO	2021808700000	29/01/2021	29/01/2021	2.863,40
FOLHA DE PAGAMENTO	INDENIZAÇÃO AUXÍLIO-ALIMENTAÇÃO -	2021808710000	29/01/2021	29/01/2021	178.588,70
FOLHA DE PAGAMENTO	INDENIZAÇÃO AUXÍLIO-ALIMENTAÇÃO -	2021808720000	29/01/2021	29/01/2021	1.920,90
FOLHA DE PAGAMENTO	AUXÍLIO-ALIMENTAÇÃO EXTRA - SERVIDORES	2021808730000	29/01/2021	29/01/2021	446,81
FOLHA DE PAGAMENTO	AUXÍLIO-ALIMENTAÇÃO EXTRA - SERVIDORES	2021808740000	29/01/2021	29/01/2021	274,96
FOLHA DE PAGAMENTO	PRECEPTORIA	2021808750000	29/01/2021	29/01/2021	2.000,00
FOLHA DE PAGAMENTO	INDENIZAÇÃO AUXÍLIO-TRANSPORTE -	2021808760000	29/01/2021	29/01/2021	8.578,72
FOLHA DE PAGAMENTO	VENCIMENTOS E VANTAGENS FIXAS -	2021808770000	29/01/2021	29/01/2021	2.692.750,01
FOLHA DE PAGAMENTO	VENCIMENTOS E VANTAGENS FIXAS -	2021808780000	29/01/2021	29/01/2021	25.635,90
FOLHA DE PAGAMENTO	ADICIONAL NOTURNO -SERVIDORES RPPS	2021808790000	29/01/2021	29/01/2021	196.050,40
FOLHA DE PAGAMENTO	ADICIONAL NOTURNO -SERVIDORES RGPS	2021808800000	29/01/2021	29/01/2021	2.180,61
FOLHA DE PAGAMENTO	INCORPORAÇÕES - SERVIDORES RPPS	2021808810000	29/01/2021	29/01/2021	18.272,76
FOLHA DE PAGAMENTO	ABONO DE PERMANÊNCIA	2021808820000	29/01/2021	29/01/2021	60.943,46
FOLHA DE PAGAMENTO	ADICIONAL DE PERICULOSIDADE - SERVIDORES	2021808830000	29/01/2021	29/01/2021	61.493,55
FOLHA DE PAGAMENTO	ADICIONAL DE INSALUBRIDADE - SERVIDORES	2021808840000	29/01/2021	29/01/2021	607.466,80
FOLHA DE PAGAMENTO	ADICIONAL DE INSALUBRIDADE - SERVIDORES	2021808850000	29/01/2021	29/01/2021	2.925,02
FOLHA DE PAGAMENTO	GRATIFICAÇÃO POR EXERCÍCIO DE CARGOS -	2021808860000	29/01/2021	29/01/2021	787.956,19
FOLHA DE PAGAMENTO	GRATIFICAÇÃO POR EXERCÍCIO DE CARGOS -	2021808870000	29/01/2021	29/01/2021	1.166,58
FOLHA DE PAGAMENTO	GRATIFICAÇÃO POR EXERCÍCIO DE FUNÇÕES -	2021808880000	29/01/2021	29/01/2021	48.241,24
FOLHA DE PAGAMENTO	GRATIFICAÇÃO POR EXERCÍCIO DE FUNÇÕES -	2021808890000	29/01/2021	29/01/2021	810,68
FOLHA DE PAGAMENTO	GRATIFICAÇÃO POR TEMPO DE SERVIÇO -	2021808900000	29/01/2021	29/01/2021	624.618,29
FOLHA DE PAGAMENTO	GRATIFICAÇÃO POR TEMPO DE SERVIÇO -	2021808910000	29/01/2021	29/01/2021	35.086,68
FOLHA DE PAGAMENTO	GRATIFICAÇÃO DE LOCALIZAÇÃO E DE	2021808920000	29/01/2021	29/01/2021	2.107.351,43
FOLHA DE PAGAMENTO	GRATIFICAÇÃO DE LOCALIZAÇÃO E DE	2021808930000	29/01/2021	29/01/2021	12.004,28
FOLHA DE PAGAMENTO	FÉRIAS INDENIZADAS - SERVIDORES RGPS	2021808940000	29/01/2021	29/01/2021	6.797,81
FOLHA DE PAGAMENTO	13º SALÁRIO - SERVIDORES RPPS	2021808950000	29/01/2021	29/01/2021	5.110,24
FOLHA DE PAGAMENTO	13º SALÁRIO - SERVIDORES RGPS	2021808960000	29/01/2021	29/01/2021	5.588,37

PERÍODO DE EXECUÇÃO:01/01/2021 a 30/04/2021

SITUAÇÃO DO PERÍODO: ABERTO

UNIDADE EXECUTORA: Prefeitura Municipal de Porto Alegre

CRS: Porto Alegre - 1. CRS

FONTE MUNICIPAL

FOLHA DE PAGAMENTO	FÉRIAS - ABONO CONSTITUCIONAL -	2021808970000	29/01/2021	29/01/2021	274.491,40
FOLHA DE PAGAMENTO	FÉRIAS - ABONO CONSTITUCIONAL -	2021808980000	29/01/2021	29/01/2021	17.789,76
FOLHA DE PAGAMENTO	FÉRIAS - PAGAMENTO ANTECIPADO -	2021808990000	29/01/2021	29/01/2021	1.725,78
FOLHA DE PAGAMENTO	SALÁRIO-MATERNIDADE - SERVIDORES RPPS	2021809000000	29/01/2021	29/01/2021	41.769,01
FOLHA DE PAGAMENTO	LICENÇA-SAÚDE - RPPS	2021809010000	29/01/2021	29/01/2021	326.287,10
FOLHA DE PAGAMENTO	REPRESENTAÇÃO MENSAL - RPPS	2021809020000	29/01/2021	29/01/2021	2.798,40
FOLHA DE PAGAMENTO	OUTRAS DESPESAS FIXAS - PESSOAL CIVIL -	2021809030000	29/01/2021	29/01/2021	105,00
FOLHA DE PAGAMENTO	SUBSTITUIÇÕES - SERVIDORES RPPS	2021809040000	29/01/2021	29/01/2021	4.989,09
FOLHA DE PAGAMENTO	SUBSTITUIÇÕES - SERVIDORES RGPS	2021809050000	29/01/2021	29/01/2021	164,67
FOLHA DE PAGAMENTO	SERVIÇOS EXTRAORDINÁRIOS - SERVIDORES	2021809060000	29/01/2021	29/01/2021	260.083,82
FOLHA DE PAGAMENTO	SERVIÇOS EXTRAORDINÁRIOS - SERVIDORES	2021809070000	29/01/2021	29/01/2021	4.471,55
FOLHA DE PAGAMENTO	ATIVO CIVIL - SERVIDORES RPPS	2021809080000	29/01/2021	29/01/2021	18.511,16
FOLHA DE PAGAMENTO	FÉRIAS, AVISO PRÉVIO E/OU 13º SALÁRIO	2021809090000	29/01/2021	29/01/2021	7.472,29
FOLHA DE PAGAMENTO	INDENIZAÇÃO AUXÍLIO-ALIMENTAÇÃO -	2021809100000	29/01/2021	29/01/2021	363.489,09
FOLHA DE PAGAMENTO	INDENIZAÇÃO AUXÍLIO-ALIMENTAÇÃO -	2021809110000	29/01/2021	29/01/2021	3.639,60
FOLHA DE PAGAMENTO	AUXÍLIO-ALIMENTAÇÃO EXTRA - SERVIDORES	2021809120000	29/01/2021	29/01/2021	37.497,67
FOLHA DE PAGAMENTO	AUXÍLIO-ALIMENTAÇÃO EXTRA - SERVIDORES	2021809130000	29/01/2021	29/01/2021	343,70
FOLHA DE PAGAMENTO	INDENIZAÇÃO AUXÍLIO-TRANSPORTE -	2021809140000	29/01/2021	29/01/2021	40.851,88
FOLHA DE PAGAMENTO	INDENIZAÇÃO AUXÍLIO-TRANSPORTE -	2021809150000	29/01/2021	29/01/2021	482,10
FOLHA DE PAGAMENTO	VENCIMENTOS E VANTAGENS FIXAS -	2021809160000	29/01/2021	29/01/2021	655.721,35
FOLHA DE PAGAMENTO	VENCIMENTOS E VANTAGENS FIXAS -	2021809170000	29/01/2021	29/01/2021	2.885,06
FOLHA DE PAGAMENTO	ADICIONAL NOTURNO -SERVIDORES RPPS	2021809180000	29/01/2021	29/01/2021	45.593,40
FOLHA DE PAGAMENTO	INCORPORAÇÕES - SERVIDORES RPPS	2021809190000	29/01/2021	29/01/2021	1.003,78
FOLHA DE PAGAMENTO	ABONO DE PERMANÊNCIA	2021809200000	29/01/2021	29/01/2021	12.279,68
FOLHA DE PAGAMENTO	ADICIONAL DE PERICULOSIDADE - SERVIDORES	2021809210000	29/01/2021	29/01/2021	288,51
FOLHA DE PAGAMENTO	ADICIONAL DE INSALUBRIDADE - SERVIDORES	2021809220000	29/01/2021	29/01/2021	83.446,69
FOLHA DE PAGAMENTO	ADICIONAL DE INSALUBRIDADE - SERVIDORES	2021809230000	29/01/2021	29/01/2021	577,02
FOLHA DE PAGAMENTO	GRATIFICAÇÃO POR EXERCÍCIO DE CARGOS -	2021809240000	29/01/2021	29/01/2021	174.629,85
FOLHA DE PAGAMENTO	GRATIFICAÇÃO POR EXERCÍCIO DE FUNÇÕES -	2021809250000	29/01/2021	29/01/2021	6.202,03
FOLHA DE PAGAMENTO	GRATIFICAÇÃO POR TEMPO DE SERVIÇO -	2021809260000	29/01/2021	29/01/2021	120.671,22
FOLHA DE PAGAMENTO	GRATIFICAÇÃO POR TEMPO DE SERVIÇO -	2021809270000	29/01/2021	29/01/2021	2.596,55
FOLHA DE PAGAMENTO	GRATIFICAÇÃO DE LOCALIZAÇÃO E DE	2021809280000	29/01/2021	29/01/2021	478.562,60
FOLHA DE PAGAMENTO	GRATIFICAÇÃO DE LOCALIZAÇÃO E DE	2021809290000	29/01/2021	29/01/2021	3.173,56
FOLHA DE PAGAMENTO	FÉRIAS - ABONO CONSTITUCIONAL -	2021809300000	29/01/2021	29/01/2021	52.916,20
FOLHA DE PAGAMENTO	SALÁRIO-MATERNIDADE - SERVIDORES RPPS	2021809310000	29/01/2021	29/01/2021	9.501,33
FOLHA DE PAGAMENTO	LICENÇA-SAÚDE - RPPS	2021809320000	29/01/2021	29/01/2021	23.064,70
FOLHA DE PAGAMENTO	SERVIÇOS EXTRAORDINÁRIOS - SERVIDORES	2021809330000	29/01/2021	29/01/2021	65.843,11
FOLHA DE PAGAMENTO	ATIVO CIVIL - SERVIDORES RPPS	2021809340000	29/01/2021	29/01/2021	3.133,28

PERÍODO DE EXECUÇÃO:01/01/2021 a 30/04/2021

SITUAÇÃO DO PERÍODO: ABERTO

UNIDADE EXECUTORA: Prefeitura Municipal de Porto Alegre

CRS: Porto Alegre - 1. CRS

FONTE MUNICIPAL

FOLHA DE PAGAMENTO	INDENIZAÇÃO AUXÍLIO-ALIMENTAÇÃO -	2021809350000	29/01/2021	29/01/2021	96.287,64
FOLHA DE PAGAMENTO	INDENIZAÇÃO AUXÍLIO-ALIMENTAÇÃO -	2021809360000	29/01/2021	29/01/2021	808,80
FOLHA DE PAGAMENTO	AUXÍLIO-ALIMENTAÇÃO EXTRA - SERVIDORES	2021809370000	29/01/2021	29/01/2021	12.716,90
FOLHA DE PAGAMENTO	INDENIZAÇÃO AUXÍLIO-TRANSPORTE -	2021809380000	29/01/2021	29/01/2021	14.640,70
FOLHA DE PAGAMENTO	INDENIZAÇÃO AUXÍLIO-TRANSPORTE -	2021809390000	29/01/2021	29/01/2021	65,40
FOLHA DE PAGAMENTO	AUXÍLIO-ALIMENTAÇÃO EXTRA - SERVIDORES	2021809400000	29/01/2021	29/01/2021	11.926,39
FOLHA DE PAGAMENTO	VENCIMENTOS E VANTAGENS FIXAS -	2021809590000	01/02/2021	01/02/2021	72.131,06
FOLHA DE PAGAMENTO	VENCIMENTOS E VANTAGENS FIXAS -	2021809760000	12/02/2021	12/02/2021	1.154,02
FOLHA DE PAGAMENTO	VENCIMENTOS E VANTAGENS FIXAS -	2021809770000	12/02/2021	12/02/2021	1.307,91
FOLHA DE PAGAMENTO	VENCIMENTOS E VANTAGENS FIXAS -	2021809780000	12/02/2021	12/02/2021	2.130,33
FOLHA DE PAGAMENTO	VENCIMENTOS E VANTAGENS FIXAS -	2021809790000	12/02/2021	12/02/2021	461,61
FOLHA DE PAGAMENTO	VENCIMENTOS E VANTAGENS FIXAS -	2021809800000	12/02/2021	12/02/2021	4.539,21
FOLHA DE PAGAMENTO	SALÁRIO-FAMÍLIA - RPPS	2021809820000	26/02/2021	26/02/2021	5.000,32
FOLHA DE PAGAMENTO	ESTAGIÁRIOS	2021809840000	26/02/2021	26/02/2021	41.794,35
FOLHA DE PAGAMENTO	INDENIZAÇÃO AUXÍLIO-TRANSPORTE -	2021809850000	26/02/2021	26/02/2021	1.316,00
FOLHA DE PAGAMENTO	ANTECIPAÇÃO DE AUXÍLIO-TRANSPORTE -	2021809860000	26/02/2021	26/02/2021	8.745,10
FOLHA DE PAGAMENTO	ESTAGIÁRIOS	2021809870000	26/02/2021	26/02/2021	3.402,82
FOLHA DE PAGAMENTO	ANTECIPAÇÃO DE AUXÍLIO-TRANSPORTE -	2021809880000	26/02/2021	26/02/2021	700,70
FOLHA DE PAGAMENTO	ESTAGIÁRIOS	2021809890000	26/02/2021	26/02/2021	2.695,61
FOLHA DE PAGAMENTO	ANTECIPAÇÃO DE AUXÍLIO-TRANSPORTE -	2021809900000	26/02/2021	26/02/2021	1.082,90
FOLHA DE PAGAMENTO	OUTRAS DESPESAS VARIÁVEIS - PESSOAL CIVIL	2021809910000	26/02/2021	26/02/2021	744,90
FOLHA DE PAGAMENTO	ESTAGIÁRIOS	2021809920000	26/02/2021	26/02/2021	7.908,78
FOLHA DE PAGAMENTO	ANTECIPAÇÃO DE AUXÍLIO-TRANSPORTE -	2021809930000	26/02/2021	26/02/2021	3.521,70
FOLHA DE PAGAMENTO	ESTAGIÁRIOS	2021809940000	26/02/2021	26/02/2021	47.159,82
FOLHA DE PAGAMENTO	INDENIZAÇÃO AUXÍLIO-TRANSPORTE -	2021809950000	26/02/2021	26/02/2021	992,58
FOLHA DE PAGAMENTO	ANTECIPAÇÃO DE AUXÍLIO-TRANSPORTE -	2021809960000	26/02/2021	26/02/2021	12.667,20
FOLHA DE PAGAMENTO	ESTAGIÁRIOS	2021809970000	26/02/2021	26/02/2021	78.377,74
FOLHA DE PAGAMENTO	INDENIZAÇÃO AUXÍLIO-TRANSPORTE -	2021809980000	26/02/2021	26/02/2021	503,40
FOLHA DE PAGAMENTO	ANTECIPAÇÃO DE AUXÍLIO-TRANSPORTE -	2021809990000	26/02/2021	26/02/2021	14.241,50
FOLHA DE PAGAMENTO	ESTAGIÁRIOS	2021810000000	26/02/2021	26/02/2021	13.084,30
FOLHA DE PAGAMENTO	INDENIZAÇÃO AUXÍLIO-TRANSPORTE -	2021810010000	26/02/2021	26/02/2021	269,00
FOLHA DE PAGAMENTO	ANTECIPAÇÃO DE AUXÍLIO-TRANSPORTE -	2021810020000	26/02/2021	26/02/2021	3.913,00
FOLHA DE PAGAMENTO	OUTRAS DESPESAS VARIÁVEIS - PESSOAL CIVIL	2021810030000	26/02/2021	26/02/2021	154,65
FOLHA DE PAGAMENTO	ESTAGIÁRIOS	2021810040000	26/02/2021	26/02/2021	27.067,43
FOLHA DE PAGAMENTO	INDENIZAÇÃO AUXÍLIO-TRANSPORTE -	2021810050000	26/02/2021	26/02/2021	215,00
FOLHA DE PAGAMENTO	ANTECIPAÇÃO DE AUXÍLIO-TRANSPORTE -	2021810060000	26/02/2021	26/02/2021	4.641,00
FOLHA DE PAGAMENTO	VENCIMENTOS E VANTAGENS FIXAS -	2021810370000	26/02/2021	26/02/2021	559.087,36
FOLHA DE PAGAMENTO	VENCIMENTOS E VANTAGENS FIXAS -	2021810380000	26/02/2021	26/02/2021	2.101,87

PERÍODO DE EXECUÇÃO:01/01/2021 a 30/04/2021

SITUAÇÃO DO PERÍODO: ABERTO

UNIDADE EXECUTORA: Prefeitura Municipal de Porto Alegre

CRS: Porto Alegre - 1. CRS

FONTE MUNICIPAL

FOLHA DE PAGAMENTO	INCORPORAÇÕES - SERVIDORES RPPS	2021810390000	26/02/2021	26/02/2021	12.922,96
FOLHA DE PAGAMENTO	ABONO DE PERMANÊNCIA	2021810400000	26/02/2021	26/02/2021	9.405,69
FOLHA DE PAGAMENTO	ADICIONAL DE PERICULOSIDADE - SERVIDORES	2021810410000	26/02/2021	26/02/2021	8.464,25
FOLHA DE PAGAMENTO	ADICIONAL DE INSALUBRIDADE - SERVIDORES	2021810420000	26/02/2021	26/02/2021	56.291,70
FOLHA DE PAGAMENTO	GRATIFICAÇÃO POR EXERCÍCIO DE CARGOS -	2021810430000	26/02/2021	26/02/2021	165.580,11
FOLHA DE PAGAMENTO	GRATIFICAÇÃO POR EXERCÍCIO DE FUNÇÕES -	2021810440000	26/02/2021	26/02/2021	26.823,20
FOLHA DE PAGAMENTO	GRATIFICAÇÃO POR EXERCÍCIO DE FUNÇÕES -	2021810450000	26/02/2021	26/02/2021	234,10
FOLHA DE PAGAMENTO	GRATIFICAÇÃO POR TEMPO DE SERVIÇO -	2021810460000	26/02/2021	26/02/2021	129.911,45
FOLHA DE PAGAMENTO	GRATIFICAÇÃO POR TEMPO DE SERVIÇO -	2021810470000	26/02/2021	26/02/2021	2.452,30
FOLHA DE PAGAMENTO	GRATIFICAÇÃO DE LOCALIZAÇÃO E DE	2021810480000	26/02/2021	26/02/2021	230.073,55
FOLHA DE PAGAMENTO	GRATIFICAÇÃO DE LOCALIZAÇÃO E DE	2021810490000	26/02/2021	26/02/2021	721,26
FOLHA DE PAGAMENTO	13º SALÁRIO - SERVIDORES RPPS	2021810500000	26/02/2021	26/02/2021	2.126,62
FOLHA DE PAGAMENTO	FÉRIAS - ABONO CONSTITUCIONAL -	2021810510000	26/02/2021	26/02/2021	33.848,76
FOLHA DE PAGAMENTO	LICENÇA-SAÚDE - RPPS	2021810520000	26/02/2021	26/02/2021	24.615,10
FOLHA DE PAGAMENTO	REPRESENTAÇÃO MENSAL - RPPS	2021810530000	26/02/2021	26/02/2021	930,00
FOLHA DE PAGAMENTO	SUBSTITUIÇÕES - SERVIDORES RPPS	2021810540000	26/02/2021	26/02/2021	2.939,00
FOLHA DE PAGAMENTO	SERVIÇOS EXTRAORDINÁRIOS - SERVIDORES	2021810550000	26/02/2021	26/02/2021	48.569,03
FOLHA DE PAGAMENTO	SERVIÇOS EXTRAORDINÁRIOS - SERVIDORES	2021810560000	26/02/2021	26/02/2021	1.745,71
FOLHA DE PAGAMENTO	ATIVO CIVIL - SERVIDORES RPPS	2021810570000	26/02/2021	26/02/2021	5.118,26
FOLHA DE PAGAMENTO	INDENIZAÇÃO AUXÍLIO-ALIMENTAÇÃO -	2021810580000	26/02/2021	26/02/2021	64.029,64
FOLHA DE PAGAMENTO	INDENIZAÇÃO AUXÍLIO-ALIMENTAÇÃO -	2021810590000	26/02/2021	26/02/2021	1.011,00
FOLHA DE PAGAMENTO	AUXÍLIO-ALIMENTAÇÃO EXTRA - SERVIDORES	2021810600000	26/02/2021	26/02/2021	3.024,56
FOLHA DE PAGAMENTO	AUXÍLIO-ALIMENTAÇÃO EXTRA - SERVIDORES	2021810610000	26/02/2021	26/02/2021	137,48
FOLHA DE PAGAMENTO	INDENIZAÇÃO AUXÍLIO-TRANSPORTE -	2021810620000	26/02/2021	26/02/2021	3.022,44
FOLHA DE PAGAMENTO	VENCIMENTOS E VANTAGENS FIXAS -	2021810630000	26/02/2021	26/02/2021	111.570,16
FOLHA DE PAGAMENTO	INCORPORAÇÕES - SERVIDORES RPPS	2021810640000	26/02/2021	26/02/2021	4.665,64
FOLHA DE PAGAMENTO	ABONO DE PERMANÊNCIA	2021810650000	26/02/2021	26/02/2021	10.381,23
FOLHA DE PAGAMENTO	ADICIONAL DE PERICULOSIDADE - SERVIDORES	2021810660000	26/02/2021	26/02/2021	677,33
FOLHA DE PAGAMENTO	ADICIONAL DE INSALUBRIDADE - SERVIDORES	2021810670000	26/02/2021	26/02/2021	12.604,82
FOLHA DE PAGAMENTO	GRATIFICAÇÃO POR EXERCÍCIO DE CARGOS -	2021810680000	26/02/2021	26/02/2021	42.889,26
FOLHA DE PAGAMENTO	GRATIFICAÇÃO POR EXERCÍCIO DE FUNÇÕES -	2021810690000	26/02/2021	26/02/2021	1.825,29
FOLHA DE PAGAMENTO	GRATIFICAÇÃO POR TEMPO DE SERVIÇO -	2021810700000	26/02/2021	26/02/2021	28.274,74
FOLHA DE PAGAMENTO	GRATIFICAÇÃO DE LOCALIZAÇÃO E DE	2021810710000	26/02/2021	26/02/2021	52.904,61
FOLHA DE PAGAMENTO	FÉRIAS - ABONO CONSTITUCIONAL -	2021810720000	26/02/2021	26/02/2021	11.162,74
FOLHA DE PAGAMENTO	SALÁRIO-MATERNIDADE - SERVIDORES RPPS	2021810730000	26/02/2021	26/02/2021	11.317,93
FOLHA DE PAGAMENTO	LICENÇA-SAÚDE - RPPS	2021810740000	26/02/2021	26/02/2021	21.445,29
FOLHA DE PAGAMENTO	SUBSTITUIÇÕES - SERVIDORES RPPS	2021810750000	26/02/2021	26/02/2021	331,70
FOLHA DE PAGAMENTO	SERVIÇOS EXTRAORDINÁRIOS - SERVIDORES	2021810760000	26/02/2021	26/02/2021	9.458,69

PERÍODO DE EXECUÇÃO:01/01/2021 a 30/04/2021

SITUAÇÃO DO PERÍODO: ABERTO

UNIDADE EXECUTORA: Prefeitura Municipal de Porto Alegre

CRS: Porto Alegre - 1. CRS

FONTE MUNICIPAL

FOLHA DE PAGAMENTO	ATIVO CIVIL - SERVIDORES RPPS	2021810770000	26/02/2021	26/02/2021	739,33
FOLHA DE PAGAMENTO	INDENIZAÇÃO AUXÍLIO-ALIMENTAÇÃO -	2021810780000	26/02/2021	26/02/2021	15.165,00
FOLHA DE PAGAMENTO	AUXÍLIO-ALIMENTAÇÃO EXTRA - SERVIDORES	2021810790000	26/02/2021	26/02/2021	824,88
FOLHA DE PAGAMENTO	INDENIZAÇÃO AUXÍLIO-TRANSPORTE -	2021810800000	26/02/2021	26/02/2021	717,80
FOLHA DE PAGAMENTO	CONTRATAÇÃO POR TEMPO DETERMINADO DE	2021810810000	26/02/2021	26/02/2021	8.403,89
FOLHA DE PAGAMENTO	VENCIMENTOS E VANTAGENS FIXAS -	2021810820000	26/02/2021	26/02/2021	901.984,20
FOLHA DE PAGAMENTO	VENCIMENTOS E VANTAGENS FIXAS -	2021810830000	26/02/2021	26/02/2021	1.371,27
FOLHA DE PAGAMENTO	ADICIONAL NOTURNO -SERVIDORES RPPS	2021810840000	26/02/2021	26/02/2021	41.520,53
FOLHA DE PAGAMENTO	INCORPORAÇÕES - SERVIDORES RPPS	2021810850000	26/02/2021	26/02/2021	6.278,50
FOLHA DE PAGAMENTO	ABONO DE PERMANÊNCIA	2021810860000	26/02/2021	26/02/2021	26.031,44
FOLHA DE PAGAMENTO	ADICIONAL DE PERICULOSIDADE - SERVIDORES	2021810870000	26/02/2021	26/02/2021	19.255,70
FOLHA DE PAGAMENTO	ADICIONAL DE INSALUBRIDADE - SERVIDORES	2021810880000	26/02/2021	26/02/2021	138.047,66
FOLHA DE PAGAMENTO	ADICIONAL DE INSALUBRIDADE - SERVIDORES	2021810890000	26/02/2021	26/02/2021	384,68
FOLHA DE PAGAMENTO	ABONO PROVISÓRIO DIVERSO PESSOAL CIVIL -	2021810900000	26/02/2021	26/02/2021	1.000,00
FOLHA DE PAGAMENTO	GRATIFICAÇÃO POR EXERCÍCIO DE CARGOS -	2021810910000	26/02/2021	26/02/2021	248.870,60
FOLHA DE PAGAMENTO	GRATIFICAÇÃO POR EXERCÍCIO DE FUNÇÕES -	2021810920000	26/02/2021	26/02/2021	9.242,84
FOLHA DE PAGAMENTO	GRATIFICAÇÃO POR EXERCÍCIO DE FUNÇÕES -	2021810930000	26/02/2021	26/02/2021	4.451,29
FOLHA DE PAGAMENTO	GRATIFICAÇÃO POR TEMPO DE SERVIÇO -	2021810940000	26/02/2021	26/02/2021	253.462,27
FOLHA DE PAGAMENTO	GRATIFICAÇÃO POR TEMPO DE SERVIÇO -	2021810950000	26/02/2021	26/02/2021	2.214,98
FOLHA DE PAGAMENTO	GRATIFICAÇÃO DE LOCALIZAÇÃO E DE	2021810960000	26/02/2021	26/02/2021	705.649,30
FOLHA DE PAGAMENTO	GRATIFICAÇÃO DE LOCALIZAÇÃO E DE	2021810970000	26/02/2021	26/02/2021	3.173,58
FOLHA DE PAGAMENTO	13º SALÁRIO - SERVIDORES RGPS	2021810980000	26/02/2021	26/02/2021	554,74
FOLHA DE PAGAMENTO	FÉRIAS - ABONO CONSTITUCIONAL -	2021810990000	26/02/2021	26/02/2021	10.959,41
FOLHA DE PAGAMENTO	FÉRIAS - ABONO CONSTITUCIONAL -	2021811000000	26/02/2021	26/02/2021	4.660,02
FOLHA DE PAGAMENTO	SALÁRIO-MATERNIDADE - SERVIDORES RPPS	2021811010000	26/02/2021	26/02/2021	22.501,01
FOLHA DE PAGAMENTO	LICENÇA-SAÚDE - RPPS	2021811020000	26/02/2021	26/02/2021	119.395,64
FOLHA DE PAGAMENTO	SUBSTITUIÇÕES - SERVIDORES RPPS	2021811030000	26/02/2021	26/02/2021	513,61
FOLHA DE PAGAMENTO	SERVIÇOS EXTRAORDINÁRIOS - SERVIDORES	2021811040000	26/02/2021	26/02/2021	82.192,03
FOLHA DE PAGAMENTO	SERVIÇOS EXTRAORDINÁRIOS - SERVIDORES	2021811050000	26/02/2021	26/02/2021	1.054,46
FOLHA DE PAGAMENTO	ATIVO CIVIL - SERVIDORES RPPS	2021811060000	26/02/2021	26/02/2021	5.373,78
FOLHA DE PAGAMENTO	ATIVO CIVIL - SERVIDORES RGPS	2021811070000	26/02/2021	26/02/2021	10.992,32
FOLHA DE PAGAMENTO	FÉRIAS, AVISO PRÉVIO E/OU 13º SALÁRIO	2021811080000	26/02/2021	26/02/2021	1.530,68
FOLHA DE PAGAMENTO	INDENIZAÇÃO AUXÍLIO-ALIMENTAÇÃO -	2021811090000	26/02/2021	26/02/2021	128.899,78
FOLHA DE PAGAMENTO	INDENIZAÇÃO AUXÍLIO-ALIMENTAÇÃO -	2021811100000	26/02/2021	26/02/2021	808,80
FOLHA DE PAGAMENTO	AUXÍLIO-ALIMENTAÇÃO EXTRA - SERVIDORES	2021811110000	26/02/2021	26/02/2021	13.369,93
FOLHA DE PAGAMENTO	INDENIZAÇÃO AUXÍLIO-TRANSPORTE -	2021811120000	26/02/2021	26/02/2021	12.895,55
FOLHA DE PAGAMENTO	INDENIZAÇÃO AUXÍLIO-TRANSPORTE -	2021811130000	26/02/2021	26/02/2021	174,40
FOLHA DE PAGAMENTO	CONTRATAÇÃO POR TEMPO DETERMINADO DE	2021811140000	26/02/2021	26/02/2021	4.013,78

PERÍODO DE EXECUÇÃO:01/01/2021 a 30/04/2021

SITUAÇÃO DO PERÍODO: ABERTO

UNIDADE EXECUTORA: Prefeitura Municipal de Porto Alegre

CRS: Porto Alegre - 1. CRS

FONTE MUNICIPAL

FOLHA DE PAGAMENTO	VENCIMENTOS E VANTAGENS FIXAS -	2021811150000	26/02/2021	26/02/2021	1.290.818,71
FOLHA DE PAGAMENTO	VENCIMENTOS E VANTAGENS FIXAS -	2021811160000	26/02/2021	26/02/2021	81.333,53
FOLHA DE PAGAMENTO	ADICIONAL NOTURNO -SERVIDORES RPPS	2021811170000	26/02/2021	26/02/2021	7.076,34
FOLHA DE PAGAMENTO	INCORPORAÇÕES - SERVIDORES RPPS	2021811180000	26/02/2021	26/02/2021	34.879,32
FOLHA DE PAGAMENTO	ABONO DE PERMANÊNCIA	2021811190000	26/02/2021	26/02/2021	20.708,11
FOLHA DE PAGAMENTO	ADICIONAL DE PERICULOSIDADE - SERVIDORES	2021811200000	26/02/2021	26/02/2021	3.330,20
FOLHA DE PAGAMENTO	ADICIONAL DE INSALUBRIDADE - SERVIDORES	2021811210000	26/02/2021	26/02/2021	11.090,51
FOLHA DE PAGAMENTO	ADICIONAL DE INSALUBRIDADE - SERVIDORES	2021811220000	26/02/2021	26/02/2021	192,34
FOLHA DE PAGAMENTO	ABONO PROVISÓRIO DIVERSO PESSOAL CIVIL -	2021811230000	26/02/2021	26/02/2021	1.000,00
FOLHA DE PAGAMENTO	GRATIFICAÇÃO POR EXERCÍCIO DE CARGOS -	2021811240000	26/02/2021	26/02/2021	372.737,30
FOLHA DE PAGAMENTO	GRATIFICAÇÃO POR EXERCÍCIO DE CARGOS -	2021811250000	26/02/2021	26/02/2021	29.799,22
FOLHA DE PAGAMENTO	GRATIFICAÇÃO POR EXERCÍCIO DE FUNÇÕES -	2021811260000	26/02/2021	26/02/2021	75.697,66
FOLHA DE PAGAMENTO	GRATIFICAÇÃO POR EXERCÍCIO DE FUNÇÕES -	2021811270000	26/02/2021	26/02/2021	19.347,57
FOLHA DE PAGAMENTO	GRATIFICAÇÃO POR TEMPO DE SERVIÇO -	2021811280000	26/02/2021	26/02/2021	232.395,18
FOLHA DE PAGAMENTO	GRATIFICAÇÃO POR TEMPO DE SERVIÇO -	2021811290000	26/02/2021	26/02/2021	4.641,45
FOLHA DE PAGAMENTO	GRATIFICAÇÃO DE LOCALIZAÇÃO E DE	2021811300000	26/02/2021	26/02/2021	746.848,53
FOLHA DE PAGAMENTO	GRATIFICAÇÃO DE LOCALIZAÇÃO E DE	2021811310000	26/02/2021	26/02/2021	30.876,78
FOLHA DE PAGAMENTO	FÉRIAS INDENIZADAS - SERVIDORES RGPS	2021811320000	26/02/2021	26/02/2021	47.769,33
FOLHA DE PAGAMENTO	13º SALÁRIO - SERVIDORES RPPS	2021811330000	26/02/2021	26/02/2021	70,20
FOLHA DE PAGAMENTO	13º SALÁRIO - SERVIDORES RGPS	2021811340000	26/02/2021	26/02/2021	2.778,24
FOLHA DE PAGAMENTO	FÉRIAS - ABONO CONSTITUCIONAL -	2021811350000	26/02/2021	26/02/2021	51.400,78
FOLHA DE PAGAMENTO	FÉRIAS - ABONO CONSTITUCIONAL -	2021811360000	26/02/2021	26/02/2021	20.178,37
FOLHA DE PAGAMENTO	SALÁRIO-MATERNIDADE - SERVIDORES RPPS	2021811370000	26/02/2021	26/02/2021	26.071,93
FOLHA DE PAGAMENTO	LICENÇA-SAÚDE - RPPS	2021811380000	26/02/2021	26/02/2021	65.807,16
FOLHA DE PAGAMENTO	SUBSÍDIOS - RGPS	2021811390000	26/02/2021	26/02/2021	17.460,10
FOLHA DE PAGAMENTO	REPRESENTAÇÃO MENSAL - RPPS	2021811400000	26/02/2021	26/02/2021	6.510,00
FOLHA DE PAGAMENTO	REPRESENTAÇÃO MENSAL - RGPS	2021811410000	26/02/2021	26/02/2021	1.395,00
FOLHA DE PAGAMENTO	SUBSTITUIÇÕES - SERVIDORES RPPS	2021811420000	26/02/2021	26/02/2021	1.437,77
FOLHA DE PAGAMENTO	SUBSTITUIÇÕES - SERVIDORES RGPS	2021811430000	26/02/2021	26/02/2021	356,53
FOLHA DE PAGAMENTO	SERVIÇOS EXTRAORDINÁRIOS - SERVIDORES	2021811440000	26/02/2021	26/02/2021	14.325,68
FOLHA DE PAGAMENTO	SERVIÇOS EXTRAORDINÁRIOS - SERVIDORES	2021811450000	26/02/2021	26/02/2021	52,42
FOLHA DE PAGAMENTO	OUTRAS DESPESAS VARIÁVEIS - PESSOAL CIVIL	2021811460000	26/02/2021	26/02/2021	510,27
FOLHA DE PAGAMENTO	ATIVO CIVIL - SERVIDORES RPPS	2021811470000	26/02/2021	26/02/2021	5.259,53
FOLHA DE PAGAMENTO	ATIVO CIVIL - SERVIDORES RGPS	2021811480000	26/02/2021	26/02/2021	6.625,44
FOLHA DE PAGAMENTO	FÉRIAS, AVISO PRÉVIO E/OU 13º SALÁRIO	2021811490000	26/02/2021	26/02/2021	22.055,57
FOLHA DE PAGAMENTO	INDENIZAÇÃO AUXÍLIO-ALIMENTAÇÃO -	2021811500000	26/02/2021	26/02/2021	165.105,10
FOLHA DE PAGAMENTO	INDENIZAÇÃO AUXÍLIO-ALIMENTAÇÃO -	2021811510000	26/02/2021	26/02/2021	59.240,31
FOLHA DE PAGAMENTO	AUXÍLIO-ALIMENTAÇÃO EXTRA - SERVIDORES	2021811520000	26/02/2021	26/02/2021	2.646,49

PERÍODO DE EXECUÇÃO:01/01/2021 a 30/04/2021

SITUAÇÃO DO PERÍODO: ABERTO

UNIDADE EXECUTORA: Prefeitura Municipal de Porto Alegre

CRS: Porto Alegre - 1. CRS

FONTE MUNICIPAL

FOLHA DE PAGAMENTO	COMPLEMENTAÇÃO FORMAÇÃO MÉDICA	2021811530000	26/02/2021	26/02/2021	32.576,13
FOLHA DE PAGAMENTO	AUXÍLIO MORADIA	2021811540000	26/02/2021	26/02/2021	100.837,08
FOLHA DE PAGAMENTO	PRECEPTORIA	2021811550000	26/02/2021	26/02/2021	6.000,00
FOLHA DE PAGAMENTO	INDENIZAÇÃO AUXÍLIO-TRANSPORTE -	2021811560000	26/02/2021	26/02/2021	6.237,66
FOLHA DE PAGAMENTO	CONTRATAÇÃO POR TEMPO DETERMINADO DE	2021811570000	26/02/2021	26/02/2021	2.714,70
FOLHA DE PAGAMENTO	VENCIMENTOS E VANTAGENS FIXAS -	2021811580000	26/02/2021	26/02/2021	1.909.243,22
FOLHA DE PAGAMENTO	ADICIONAL NOTURNO -SERVIDORES RPPS	2021811590000	26/02/2021	26/02/2021	75.309,04
FOLHA DE PAGAMENTO	ADICIONAL NOTURNO -SERVIDORES RGPS	2021811600000	26/02/2021	26/02/2021	94,02
FOLHA DE PAGAMENTO	INCORPORAÇÕES - SERVIDORES RPPS	2021811610000	26/02/2021	26/02/2021	18.114,20
FOLHA DE PAGAMENTO	ABONO DE PERMANÊNCIA	2021811620000	26/02/2021	26/02/2021	34.608,50
FOLHA DE PAGAMENTO	ADICIONAL DE PERICULOSIDADE - SERVIDORES	2021811630000	26/02/2021	26/02/2021	19.637,52
FOLHA DE PAGAMENTO	ADICIONAL DE INSALUBRIDADE - SERVIDORES	2021811640000	26/02/2021	26/02/2021	377.629,20
FOLHA DE PAGAMENTO	ABONO PROVISÓRIO DIVERSO PESSOAL CIVIL -	2021811650000	26/02/2021	26/02/2021	8.500,00
FOLHA DE PAGAMENTO	GRATIFICAÇÃO POR EXERCÍCIO DE CARGOS -	2021811660000	26/02/2021	26/02/2021	579.898,69
FOLHA DE PAGAMENTO	GRATIFICAÇÃO POR EXERCÍCIO DE FUNÇÕES -	2021811680000	26/02/2021	26/02/2021	39.575,78
FOLHA DE PAGAMENTO	GRATIFICAÇÃO POR EXERCÍCIO DE FUNÇÕES -	2021811690000	26/02/2021	26/02/2021	1.048,22
FOLHA DE PAGAMENTO	GRATIFICAÇÃO POR TEMPO DE SERVIÇO -	2021811700000	26/02/2021	26/02/2021	353.094,04
FOLHA DE PAGAMENTO	GRATIFICAÇÃO DE LOCALIZAÇÃO E DE	2021811710000	26/02/2021	26/02/2021	1.469.854,05
FOLHA DE PAGAMENTO	GRATIFICAÇÃO DE LOCALIZAÇÃO E DE	2021811720000	26/02/2021	26/02/2021	1.105,39
FOLHA DE PAGAMENTO	FÉRIAS INDENIZADAS - SERVIDORES RPPS	2021811730000	26/02/2021	26/02/2021	20.127,12
FOLHA DE PAGAMENTO	FÉRIAS INDENIZADAS - SERVIDORES RGPS	2021811740000	26/02/2021	26/02/2021	13.990,36
FOLHA DE PAGAMENTO	13º SALÁRIO - SERVIDORES RPPS	2021811750000	26/02/2021	26/02/2021	2.467,60
FOLHA DE PAGAMENTO	13º SALÁRIO - SERVIDORES RGPS	2021811760000	26/02/2021	26/02/2021	1.577,63
FOLHA DE PAGAMENTO	FÉRIAS - ABONO CONSTITUCIONAL -	2021811770000	26/02/2021	26/02/2021	33.248,43
FOLHA DE PAGAMENTO	FÉRIAS - ABONO CONSTITUCIONAL -	2021811780000	26/02/2021	26/02/2021	2.379,70
FOLHA DE PAGAMENTO	SALÁRIO-MATERNIDADE - SERVIDORES RPPS	2021811790000	26/02/2021	26/02/2021	18.411,16
FOLHA DE PAGAMENTO	LICENÇA-SAÚDE - RPPS	2021811800000	26/02/2021	26/02/2021	145.955,50
FOLHA DE PAGAMENTO	REPRESENTAÇÃO MENSAL - RPPS	2021811810000	26/02/2021	26/02/2021	2.798,40
FOLHA DE PAGAMENTO	SUBSTITUIÇÕES - SERVIDORES RPPS	2021811820000	26/02/2021	26/02/2021	4.603,83
FOLHA DE PAGAMENTO	SUBSTITUIÇÕES - SERVIDORES RGPS	2021811830000	26/02/2021	26/02/2021	255,98
FOLHA DE PAGAMENTO	SERVIÇOS EXTRAORDINÁRIOS - SERVIDORES	2021811840000	26/02/2021	26/02/2021	89.539,48
FOLHA DE PAGAMENTO	ATIVO CIVIL - SERVIDORES RPPS	2021811850000	26/02/2021	26/02/2021	8.365,48
FOLHA DE PAGAMENTO	ATIVO CIVIL - SERVIDORES RGPS	2021811860000	26/02/2021	26/02/2021	6.500,80
FOLHA DE PAGAMENTO	FÉRIAS, AVISO PRÉVIO E/OU 13º SALÁRIO	2021811870000	26/02/2021	26/02/2021	6.709,04
FOLHA DE PAGAMENTO	FÉRIAS, AVISO PRÉVIO E/OU 13º SALÁRIO	2021811880000	26/02/2021	26/02/2021	5.456,68
FOLHA DE PAGAMENTO	INDENIZAÇÃO AUXÍLIO-ALIMENTAÇÃO -	2021811890000	26/02/2021	26/02/2021	308.694,30
FOLHA DE PAGAMENTO	AUXÍLIO-ALIMENTAÇÃO EXTRA - SERVIDORES	2021811900000	26/02/2021	26/02/2021	9.108,05
FOLHA DE PAGAMENTO	CONTRATAÇÃO POR TEMPO DETERMINADO DE	2021811910000	26/02/2021	26/02/2021	61.621,42

PERÍODO DE EXECUÇÃO:01/01/2021 a 30/04/2021

SITUAÇÃO DO PERÍODO: ABERTO

UNIDADE EXECUTORA: Prefeitura Municipal de Porto Alegre

CRS: Porto Alegre - 1. CRS

FONTE MUNICIPAL

FOLHA DE PAGAMENTO	VENCIMENTOS E VANTAGENS FIXAS -	2021811920000	26/02/2021	26/02/2021	1.876.986,20
FOLHA DE PAGAMENTO	VENCIMENTOS E VANTAGENS FIXAS -	2021811930000	26/02/2021	26/02/2021	8.304,49
FOLHA DE PAGAMENTO	ADICIONAL NOTURNO -SERVIDORES RPPS	2021811940000	26/02/2021	26/02/2021	92,01
FOLHA DE PAGAMENTO	INCORPORAÇÕES - SERVIDORES RPPS	2021811950000	26/02/2021	26/02/2021	8.202,17
FOLHA DE PAGAMENTO	ABONO DE PERMANÊNCIA	2021811960000	26/02/2021	26/02/2021	24.375,50
FOLHA DE PAGAMENTO	ADICIONAL DE PERICULOSIDADE - SERVIDORES	2021811970000	26/02/2021	26/02/2021	4.741,31
FOLHA DE PAGAMENTO	ADICIONAL DE INSALUBRIDADE - SERVIDORES	2021811980000	26/02/2021	26/02/2021	234.762,86
FOLHA DE PAGAMENTO	ABONO PROVISÓRIO DIVERSO PESSOAL CIVIL -	2021811990000	26/02/2021	26/02/2021	12.608,29
FOLHA DE PAGAMENTO	GRATIFICAÇÃO POR EXERCÍCIO DE CARGOS -	2021812000000	26/02/2021	26/02/2021	622.767,13
FOLHA DE PAGAMENTO	GRATIFICAÇÃO POR EXERCÍCIO DE CARGOS -	2021812010000	26/02/2021	26/02/2021	3.058,89
FOLHA DE PAGAMENTO	GRATIFICAÇÃO POR EXERCÍCIO DE FUNÇÕES -	2021812020000	26/02/2021	26/02/2021	65.428,59
FOLHA DE PAGAMENTO	GRATIFICAÇÃO POR EXERCÍCIO DE FUNÇÕES -	2021812030000	26/02/2021	26/02/2021	1.733,23
FOLHA DE PAGAMENTO	GRATIFICAÇÃO POR TEMPO DE SERVIÇO -	2021812040000	26/02/2021	26/02/2021	367.309,24
FOLHA DE PAGAMENTO	GRATIFICAÇÃO POR TEMPO DE SERVIÇO -	2021812050000	26/02/2021	26/02/2021	43,70
FOLHA DE PAGAMENTO	GRATIFICAÇÃO DE LOCALIZAÇÃO E DE	2021812060000	26/02/2021	26/02/2021	953.107,28
FOLHA DE PAGAMENTO	GRATIFICAÇÃO DE LOCALIZAÇÃO E DE	2021812070000	26/02/2021	26/02/2021	3.277,38
FOLHA DE PAGAMENTO	FÉRIAS INDENIZADAS - SERVIDORES RGPS	2021812080000	26/02/2021	26/02/2021	47.687,02
FOLHA DE PAGAMENTO	13º SALÁRIO - SERVIDORES RPPS	2021812090000	26/02/2021	26/02/2021	171,14
FOLHA DE PAGAMENTO	FÉRIAS - ABONO CONSTITUCIONAL -	2021812100000	26/02/2021	26/02/2021	29.115,01
FOLHA DE PAGAMENTO	FÉRIAS - ABONO CONSTITUCIONAL -	2021812110000	26/02/2021	26/02/2021	14.242,58
FOLHA DE PAGAMENTO	SALÁRIO-MATERNIDADE - SERVIDORES RPPS	2021812120000	26/02/2021	26/02/2021	13.967,11
FOLHA DE PAGAMENTO	LICENÇA-SAÚDE - RPPS	2021812130000	26/02/2021	26/02/2021	122.177,62
FOLHA DE PAGAMENTO	SUBSTITUIÇÕES - SERVIDORES RPPS	2021812140000	26/02/2021	26/02/2021	1.724,37
FOLHA DE PAGAMENTO	SUBSTITUIÇÕES - SERVIDORES RGPS	2021812150000	26/02/2021	26/02/2021	109,78
FOLHA DE PAGAMENTO	SERVIÇOS EXTRAORDINÁRIOS - SERVIDORES	2021812160000	26/02/2021	26/02/2021	846,71
FOLHA DE PAGAMENTO	OUTRAS DESPESAS VARIÁVEIS - PESSOAL CIVIL	2021812170000	26/02/2021	26/02/2021	1.473,44
FOLHA DE PAGAMENTO	ATIVO CIVIL - SERVIDORES RPPS	2021812180000	26/02/2021	26/02/2021	8.390,52
FOLHA DE PAGAMENTO	ATIVO CIVIL - SERVIDORES RGPS	2021812190000	26/02/2021	26/02/2021	8.921,51
FOLHA DE PAGAMENTO	FÉRIAS, AVISO PRÉVIO E/OU 13º SALÁRIO	2021812200000	26/02/2021	26/02/2021	20.643,20
FOLHA DE PAGAMENTO	INDENIZAÇÃO AUXÍLIO-ALIMENTAÇÃO -	2021812210000	26/02/2021	26/02/2021	290.925,04
FOLHA DE PAGAMENTO	AUXÍLIO-ALIMENTAÇÃO EXTRA - SERVIDORES	2021812220000	26/02/2021	26/02/2021	68,74
FOLHA DE PAGAMENTO	COMPLEMENTAÇÃO FORMAÇÃO MÉDICA	2021812230000	26/02/2021	26/02/2021	39.815,27
FOLHA DE PAGAMENTO	AUXÍLIO MORADIA	2021812240000	26/02/2021	26/02/2021	3.961,29
FOLHA DE PAGAMENTO	PRECEPTORIA	2021812250000	26/02/2021	26/02/2021	21.032,26
FOLHA DE PAGAMENTO	INDENIZAÇÃO AUXÍLIO-TRANSPORTE -	2021812260000	26/02/2021	26/02/2021	12.096,36
FOLHA DE PAGAMENTO	CONTRATAÇÃO POR TEMPO DETERMINADO DE	2021812270000	26/02/2021	26/02/2021	4.372,75
FOLHA DE PAGAMENTO	VENCIMENTOS E VANTAGENS FIXAS -	2021812280000	26/02/2021	26/02/2021	1.204.138,67
FOLHA DE PAGAMENTO	VENCIMENTOS E VANTAGENS FIXAS -	2021812290000	26/02/2021	26/02/2021	655,87

PERÍODO DE EXECUÇÃO:01/01/2021 a 30/04/2021

SITUAÇÃO DO PERÍODO: ABERTO

UNIDADE EXECUTORA: Prefeitura Municipal de Porto Alegre

CRS: Porto Alegre - 1. CRS

FONTE MUNICIPAL

FOLHA DE PAGAMENTO	ADICIONAL NOTURNO -SERVIDORES RPPS	202181230000	26/02/2021	26/02/2021	2.980,29
FOLHA DE PAGAMENTO	INCORPORAÇÕES - SERVIDORES RPPS	2021812310000	26/02/2021	26/02/2021	8.857,22
FOLHA DE PAGAMENTO	ABONO DE PERMANÊNCIA	2021812320000	26/02/2021	26/02/2021	24.317,54
FOLHA DE PAGAMENTO	ADICIONAL DE PERICULOSIDADE - SERVIDORES	2021812330000	26/02/2021	26/02/2021	13.641,68
FOLHA DE PAGAMENTO	ADICIONAL DE INSALUBRIDADE - SERVIDORES	2021812340000	26/02/2021	26/02/2021	136.616,92
FOLHA DE PAGAMENTO	ADICIONAL DE INSALUBRIDADE - SERVIDORES	2021812350000	26/02/2021	26/02/2021	192,34
FOLHA DE PAGAMENTO	ABONO PROVISÓRIO DIVERSO PESSOAL CIVIL -	2021812360000	26/02/2021	26/02/2021	4.750,00
FOLHA DE PAGAMENTO	GRATIFICAÇÃO POR EXERCÍCIO DE CARGOS -	2021812370000	26/02/2021	26/02/2021	384.923,57
FOLHA DE PAGAMENTO	GRATIFICAÇÃO POR EXERCÍCIO DE FUNÇÕES -	2021812380000	26/02/2021	26/02/2021	15.778,11
FOLHA DE PAGAMENTO	GRATIFICAÇÃO POR EXERCÍCIO DE FUNÇÕES -	2021812390000	26/02/2021	26/02/2021	421,95
FOLHA DE PAGAMENTO	GRATIFICAÇÃO POR TEMPO DE SERVIÇO -	2021812400000	26/02/2021	26/02/2021	246.101,24
FOLHA DE PAGAMENTO	GRATIFICAÇÃO POR TEMPO DE SERVIÇO -	2021812410000	26/02/2021	26/02/2021	721,27
FOLHA DE PAGAMENTO	GRATIFICAÇÃO DE LOCALIZAÇÃO E DE	2021812420000	26/02/2021	26/02/2021	582.914,92
FOLHA DE PAGAMENTO	GRATIFICAÇÃO DE LOCALIZAÇÃO E DE	2021812430000	26/02/2021	26/02/2021	240,42
FOLHA DE PAGAMENTO	13º SALÁRIO - SERVIDORES RPPS	2021812440000	26/02/2021	26/02/2021	445,96
FOLHA DE PAGAMENTO	FÉRIAS - ABONO CONSTITUCIONAL -	2021812450000	26/02/2021	26/02/2021	33.000,28
FOLHA DE PAGAMENTO	FÉRIAS - ABONO CONSTITUCIONAL -	2021812460000	26/02/2021	26/02/2021	105,18
FOLHA DE PAGAMENTO	LICENÇA-SAÚDE - RPPS	2021812470000	26/02/2021	26/02/2021	84.422,46
FOLHA DE PAGAMENTO	SUBSTITUIÇÕES - SERVIDORES RPPS	2021812480000	26/02/2021	26/02/2021	2.009,78
FOLHA DE PAGAMENTO	SUBSTITUIÇÕES - SERVIDORES RGPS	2021812490000	26/02/2021	26/02/2021	274,45
FOLHA DE PAGAMENTO	SERVIÇOS EXTRAORDINÁRIOS - SERVIDORES	2021812500000	26/02/2021	26/02/2021	4.938,68
FOLHA DE PAGAMENTO	SERVIÇOS EXTRAORDINÁRIOS - SERVIDORES	2021812510000	26/02/2021	26/02/2021	987,24
FOLHA DE PAGAMENTO	ATIVO CIVIL - SERVIDORES RPPS	2021812520000	26/02/2021	26/02/2021	4.670,49
FOLHA DE PAGAMENTO	ATIVO CIVIL - SERVIDORES RGPS	2021812530000	26/02/2021	26/02/2021	20.801,73
FOLHA DE PAGAMENTO	INDENIZAÇÃO AUXÍLIO-ALIMENTAÇÃO -	2021812540000	26/02/2021	26/02/2021	180.033,75
FOLHA DE PAGAMENTO	INDENIZAÇÃO AUXÍLIO-ALIMENTAÇÃO -	2021812550000	26/02/2021	26/02/2021	505,50
FOLHA DE PAGAMENTO	AUXÍLIO-ALIMENTAÇÃO EXTRA - SERVIDORES	2021812560000	26/02/2021	26/02/2021	1.099,84
FOLHA DE PAGAMENTO	AUXÍLIO-ALIMENTAÇÃO EXTRA - SERVIDORES	2021812570000	26/02/2021	26/02/2021	274,96
FOLHA DE PAGAMENTO	PRECEPTORIA	2021812580000	26/02/2021	26/02/2021	2.000,00
FOLHA DE PAGAMENTO	INDENIZAÇÃO AUXÍLIO-TRANSPORTE -	2021812590000	26/02/2021	26/02/2021	7.733,68
FOLHA DE PAGAMENTO	VENCIMENTOS E VANTAGENS FIXAS -	2021812600000	26/02/2021	26/02/2021	2.710.978,64
FOLHA DE PAGAMENTO	VENCIMENTOS E VANTAGENS FIXAS -	2021812610000	26/02/2021	26/02/2021	6.057,69
FOLHA DE PAGAMENTO	ADICIONAL NOTURNO -SERVIDORES RPPS	2021812620000	26/02/2021	26/02/2021	186.682,35
FOLHA DE PAGAMENTO	ADICIONAL NOTURNO -SERVIDORES RGPS	2021812630000	26/02/2021	26/02/2021	1.440,31
FOLHA DE PAGAMENTO	INCORPORAÇÕES - SERVIDORES RPPS	2021812640000	26/02/2021	26/02/2021	18.272,76
FOLHA DE PAGAMENTO	ABONO DE PERMANÊNCIA	2021812650000	26/02/2021	26/02/2021	66.954,80
FOLHA DE PAGAMENTO	ADICIONAL DE PERICULOSIDADE - SERVIDORES	2021812660000	26/02/2021	26/02/2021	61.493,55
FOLHA DE PAGAMENTO	ADICIONAL DE INSALUBRIDADE - SERVIDORES	2021812670000	26/02/2021	26/02/2021	605.855,66

PERÍODO DE EXECUÇÃO:01/01/2021 a 30/04/2021

SITUAÇÃO DO PERÍODO: ABERTO

UNIDADE EXECUTORA: Prefeitura Municipal de Porto Alegre

CRS: Porto Alegre - 1. CRS

FONTE MUNICIPAL

FOLHA DE PAGAMENTO	ADICIONAL DE INSALUBRIDADE - SERVIDORES	2021812680000	26/02/2021	26/02/2021	2.658,84
FOLHA DE PAGAMENTO	GRATIFICAÇÃO POR EXERCÍCIO DE CARGOS -	2021812690000	26/02/2021	26/02/2021	796.837,02
FOLHA DE PAGAMENTO	GRATIFICAÇÃO POR EXERCÍCIO DE CARGOS -	2021812700000	26/02/2021	26/02/2021	377,86
FOLHA DE PAGAMENTO	GRATIFICAÇÃO POR EXERCÍCIO DE FUNÇÕES -	2021812710000	26/02/2021	26/02/2021	48.113,52
FOLHA DE PAGAMENTO	GRATIFICAÇÃO POR EXERCÍCIO DE FUNÇÕES -	2021812720000	26/02/2021	26/02/2021	810,68
FOLHA DE PAGAMENTO	GRATIFICAÇÃO POR TEMPO DE SERVIÇO -	2021812730000	26/02/2021	26/02/2021	622.759,03
FOLHA DE PAGAMENTO	GRATIFICAÇÃO POR TEMPO DE SERVIÇO -	2021812740000	26/02/2021	26/02/2021	5.599,96
FOLHA DE PAGAMENTO	GRATIFICAÇÃO DE LOCALIZAÇÃO E DE	2021812750000	26/02/2021	26/02/2021	2.118.707,24
FOLHA DE PAGAMENTO	GRATIFICAÇÃO DE LOCALIZAÇÃO E DE	2021812760000	26/02/2021	26/02/2021	10.551,92
FOLHA DE PAGAMENTO	FÉRIAS INDENIZADAS - SERVIDORES RGPS	2021812770000	26/02/2021	26/02/2021	54.094,48
FOLHA DE PAGAMENTO	13º SALÁRIO - SERVIDORES RGPS	2021812780000	26/02/2021	26/02/2021	3.298,72
FOLHA DE PAGAMENTO	FÉRIAS - ABONO CONSTITUCIONAL -	2021812790000	26/02/2021	26/02/2021	190.148,34
FOLHA DE PAGAMENTO	FÉRIAS - ABONO CONSTITUCIONAL -	2021812800000	26/02/2021	26/02/2021	13.319,59
FOLHA DE PAGAMENTO	SALÁRIO-MATERNIDADE - SERVIDORES RPPS	2021812810000	26/02/2021	26/02/2021	46.933,07
FOLHA DE PAGAMENTO	LICENÇA-SAÚDE - RPPS	2021812820000	26/02/2021	26/02/2021	171.425,31
FOLHA DE PAGAMENTO	REPRESENTAÇÃO MENSAL - RPPS	2021812830000	26/02/2021	26/02/2021	2.798,40
FOLHA DE PAGAMENTO	OUTRAS DESPESAS FIXAS - PESSOAL CIVIL -	2021812840000	26/02/2021	26/02/2021	105,00
FOLHA DE PAGAMENTO	SUBSTITUIÇÕES - SERVIDORES RPPS	2021812850000	26/02/2021	26/02/2021	5.480,38
FOLHA DE PAGAMENTO	SUBSTITUIÇÕES - SERVIDORES RGPS	2021812860000	26/02/2021	26/02/2021	164,67
FOLHA DE PAGAMENTO	SERVIÇOS EXTRAORDINÁRIOS - SERVIDORES	2021812870000	26/02/2021	26/02/2021	251.399,62
FOLHA DE PAGAMENTO	SERVIÇOS EXTRAORDINÁRIOS - SERVIDORES	2021812880000	26/02/2021	26/02/2021	4.358,46
FOLHA DE PAGAMENTO	ATIVO CIVIL - SERVIDORES RPPS	2021812890000	26/02/2021	26/02/2021	18.511,16
FOLHA DE PAGAMENTO	ATIVO CIVIL - SERVIDORES RGPS	2021812900000	26/02/2021	26/02/2021	44.461,94
FOLHA DE PAGAMENTO	FÉRIAS, AVISO PRÉVIO E/OU 13º SALÁRIO	2021812910000	26/02/2021	26/02/2021	22.108,49
FOLHA DE PAGAMENTO	INDENIZAÇÃO AUXÍLIO-ALIMENTAÇÃO -	2021812920000	26/02/2021	26/02/2021	366.315,72
FOLHA DE PAGAMENTO	INDENIZAÇÃO AUXÍLIO-ALIMENTAÇÃO -	2021812930000	26/02/2021	26/02/2021	6.106,44
FOLHA DE PAGAMENTO	AUXÍLIO-ALIMENTAÇÃO EXTRA - SERVIDORES	2021812940000	26/02/2021	26/02/2021	38.013,22
FOLHA DE PAGAMENTO	AUXÍLIO-ALIMENTAÇÃO EXTRA - SERVIDORES	2021812950000	26/02/2021	26/02/2021	1.031,10
FOLHA DE PAGAMENTO	INDENIZAÇÃO AUXÍLIO-TRANSPORTE -	2021812960000	26/02/2021	26/02/2021	38.352,08
FOLHA DE PAGAMENTO	INDENIZAÇÃO AUXÍLIO-TRANSPORTE -	2021812970000	26/02/2021	26/02/2021	478,90
FOLHA DE PAGAMENTO	VENCIMENTOS E VANTAGENS FIXAS -	2021812980000	26/02/2021	26/02/2021	664.333,31
FOLHA DE PAGAMENTO	VENCIMENTOS E VANTAGENS FIXAS -	2021812990000	26/02/2021	26/02/2021	2.885,06
FOLHA DE PAGAMENTO	ADICIONAL NOTURNO -SERVIDORES RPPS	2021813000000	26/02/2021	26/02/2021	44.829,77
FOLHA DE PAGAMENTO	INCORPORAÇÕES - SERVIDORES RPPS	2021813010000	26/02/2021	26/02/2021	1.003,78
FOLHA DE PAGAMENTO	ABONO DE PERMANÊNCIA	2021813020000	26/02/2021	26/02/2021	12.372,07
FOLHA DE PAGAMENTO	ADICIONAL DE PERICULOSIDADE - SERVIDORES	2021813030000	26/02/2021	26/02/2021	288,51
FOLHA DE PAGAMENTO	ADICIONAL DE INSALUBRIDADE - SERVIDORES	2021813040000	26/02/2021	26/02/2021	82.893,66
FOLHA DE PAGAMENTO	ADICIONAL DE INSALUBRIDADE - SERVIDORES	2021813050000	26/02/2021	26/02/2021	577,02

PERÍODO DE EXECUÇÃO:01/01/2021 a 30/04/2021

SITUAÇÃO DO PERÍODO: ABERTO

UNIDADE EXECUTORA: Prefeitura Municipal de Porto Alegre

CRS: Porto Alegre - 1. CRS

FONTE MUNICIPAL

FOLHA DE PAGAMENTO	GRATIFICAÇÃO POR EXERCÍCIO DE CARGOS -	2021813060000	26/02/2021	26/02/2021	180.267,88
FOLHA DE PAGAMENTO	GRATIFICAÇÃO POR EXERCÍCIO DE FUNÇÕES -	2021813070000	26/02/2021	26/02/2021	5.364,73
FOLHA DE PAGAMENTO	GRATIFICAÇÃO POR TEMPO DE SERVIÇO -	2021813080000	26/02/2021	26/02/2021	120.521,44
FOLHA DE PAGAMENTO	GRATIFICAÇÃO POR TEMPO DE SERVIÇO -	2021813090000	26/02/2021	26/02/2021	2.596,55
FOLHA DE PAGAMENTO	GRATIFICAÇÃO DE LOCALIZAÇÃO E DE	2021813100000	26/02/2021	26/02/2021	489.161,09
FOLHA DE PAGAMENTO	GRATIFICAÇÃO DE LOCALIZAÇÃO E DE	2021813110000	26/02/2021	26/02/2021	3.173,56
FOLHA DE PAGAMENTO	13º SALÁRIO - SERVIDORES RPPS	2021813120000	26/02/2021	26/02/2021	1.374,22
FOLHA DE PAGAMENTO	FÉRIAS - ABONO CONSTITUCIONAL -	2021813130000	26/02/2021	26/02/2021	13.827,79
FOLHA DE PAGAMENTO	FÉRIAS - PAGAMENTO ANTECIPADO -	2021813140000	26/02/2021	26/02/2021	2.470,69
FOLHA DE PAGAMENTO	SALÁRIO-MATERNIDADE - SERVIDORES RPPS	2021813150000	26/02/2021	26/02/2021	1.696,67
FOLHA DE PAGAMENTO	SERVIÇOS EXTRAORDINÁRIOS - SERVIDORES	2021813160000	26/02/2021	26/02/2021	63.912,98
FOLHA DE PAGAMENTO	ATIVO CIVIL - SERVIDORES RPPS	2021813170000	26/02/2021	26/02/2021	3.133,28
FOLHA DE PAGAMENTO	ATIVO CIVIL - SERVIDORES RGPS	2021813180000	26/02/2021	26/02/2021	8.542,80
FOLHA DE PAGAMENTO	INDENIZAÇÃO AUXÍLIO-ALIMENTAÇÃO -	2021813190000	26/02/2021	26/02/2021	96.954,90
FOLHA DE PAGAMENTO	INDENIZAÇÃO AUXÍLIO-ALIMENTAÇÃO -	2021813200000	26/02/2021	26/02/2021	808,80
FOLHA DE PAGAMENTO	AUXÍLIO-ALIMENTAÇÃO EXTRA - SERVIDORES	2021813210000	26/02/2021	26/02/2021	12.854,38
FOLHA DE PAGAMENTO	INDENIZAÇÃO AUXÍLIO-TRANSPORTE -	2021813220000	26/02/2021	26/02/2021	13.203,36
FOLHA DE PAGAMENTO	INDENIZAÇÃO AUXÍLIO-TRANSPORTE -	2021813230000	26/02/2021	26/02/2021	141,70
FOLHA DE PAGAMENTO	INDENIZAÇÃO AUXÍLIO-TRANSPORTE -	2021813420000	26/02/2021	26/02/2021	24.749,68
FOLHA DE PAGAMENTO	VENCIMENTOS E VANTAGENS FIXAS -	2021819010000	08/03/2021	15/03/2021	1.154,02
FOLHA DE PAGAMENTO	VENCIMENTOS E VANTAGENS FIXAS -	2021819020000	08/03/2021	15/03/2021	1.307,91
FOLHA DE PAGAMENTO	VENCIMENTOS E VANTAGENS FIXAS -	2021819030000	08/03/2021	15/03/2021	2.130,33
FOLHA DE PAGAMENTO	VENCIMENTOS E VANTAGENS FIXAS -	2021819040000	08/03/2021	15/03/2021	461,61
FOLHA DE PAGAMENTO	VENCIMENTOS E VANTAGENS FIXAS -	2021819050000	08/03/2021	15/03/2021	4.539,21
FOLHA DE PAGAMENTO	VENCIMENTOS E VANTAGENS FIXAS -	2021825520000	30/03/2021	31/03/2021	572.901,60
FOLHA DE PAGAMENTO	VENCIMENTOS E VANTAGENS FIXAS -	2021825530000	30/03/2021	31/03/2021	2.214,85
FOLHA DE PAGAMENTO	INCORPORAÇÕES - SERVIDORES RPPS	2021825540000	30/03/2021	31/03/2021	12.922,96
FOLHA DE PAGAMENTO	ABONO DE PERMANÊNCIA	2021825550000	30/03/2021	31/03/2021	9.460,06
FOLHA DE PAGAMENTO	ADICIONAL DE PERICULOSIDADE - SERVIDORES	2021825560000	30/03/2021	31/03/2021	8.464,25
FOLHA DE PAGAMENTO	ADICIONAL DE INSALUBRIDADE - SERVIDORES	2021825570000	30/03/2021	31/03/2021	54.239,50
FOLHA DE PAGAMENTO	GRATIFICAÇÃO POR EXERCÍCIO DE CARGOS -	2021825580000	30/03/2021	31/03/2021	163.928,76
FOLHA DE PAGAMENTO	GRATIFICAÇÃO POR EXERCÍCIO DE FUNÇÕES -	2021825590000	30/03/2021	31/03/2021	27.153,91
FOLHA DE PAGAMENTO	GRATIFICAÇÃO POR TEMPO DE SERVIÇO -	2021825600000	30/03/2021	31/03/2021	131.754,83
FOLHA DE PAGAMENTO	GRATIFICAÇÃO POR TEMPO DE SERVIÇO -	2021825610000	30/03/2021	31/03/2021	2.452,30
FOLHA DE PAGAMENTO	GRATIFICAÇÃO DE LOCALIZAÇÃO E DE	2021825620000	30/03/2021	31/03/2021	233.050,11
FOLHA DE PAGAMENTO	GRATIFICAÇÃO DE LOCALIZAÇÃO E DE	2021825630000	30/03/2021	31/03/2021	721,26
FOLHA DE PAGAMENTO	13º SALÁRIO - SERVIDORES RPPS	2021825640000	30/03/2021	31/03/2021	1.058,08
FOLHA DE PAGAMENTO	FÉRIAS - ABONO CONSTITUCIONAL -	2021825650000	30/03/2021	31/03/2021	13.031,27

PERÍODO DE EXECUÇÃO:01/01/2021 a 30/04/2021 **SITUAÇÃO DO PERÍODO:** ABERTO

UNIDADE EXECUTORA: Prefeitura Municipal de Porto Alegre

CRS: Porto Alegre - 1. CRS

FONTE MUNICIPAL

FOLHA DE PAGAMENTO	FÉRIAS - ABONO CONSTITUCIONAL -	2021825660000	30/03/2021	31/03/2021	1.334,07
FOLHA DE PAGAMENTO	LICENÇA-SAÚDE - RPPS	2021825670000	30/03/2021	31/03/2021	15.393,65
FOLHA DE PAGAMENTO	REPRESENTAÇÃO MENSAL - RPPS	2021825680000	30/03/2021	31/03/2021	930,00
FOLHA DE PAGAMENTO	SUBSTITUIÇÕES - SERVIDORES RPPS	2021825690000	30/03/2021	31/03/2021	2.953,18
FOLHA DE PAGAMENTO	SERVIÇOS EXTRAORDINÁRIOS - SERVIDORES	2021825700000	30/03/2021	31/03/2021	46.554,89
FOLHA DE PAGAMENTO	SERVIÇOS EXTRAORDINÁRIOS - SERVIDORES	2021825710000	30/03/2021	31/03/2021	2.860,04
FOLHA DE PAGAMENTO	ATIVO CIVIL - SERVIDORES RPPS	2021825720000	30/03/2021	31/03/2021	5.118,26
FOLHA DE PAGAMENTO	ATIVO CIVIL - SERVIDORES RGPS	2021825730000	30/03/2021	31/03/2021	2.725,79
FOLHA DE PAGAMENTO	INDENIZAÇÃO AUXÍLIO-ALIMENTAÇÃO -	2021825740000	30/03/2021	31/03/2021	64.704,00
FOLHA DE PAGAMENTO	INDENIZAÇÃO AUXÍLIO-ALIMENTAÇÃO -	2021825750000	30/03/2021	31/03/2021	1.011,00
FOLHA DE PAGAMENTO	AUXÍLIO-ALIMENTAÇÃO EXTRA - SERVIDORES	2021825760000	30/03/2021	31/03/2021	3.505,74
FOLHA DE PAGAMENTO	AUXÍLIO-ALIMENTAÇÃO EXTRA - SERVIDORES	2021825770000	30/03/2021	31/03/2021	171,85
FOLHA DE PAGAMENTO	INDENIZAÇÃO AUXÍLIO-TRANSPORTE -	2021825780000	30/03/2021	31/03/2021	4.420,72
FOLHA DE PAGAMENTO	VENCIMENTOS E VANTAGENS FIXAS -	2021825790000	30/03/2021	31/03/2021	110.880,36
FOLHA DE PAGAMENTO	INCORPORAÇÕES - SERVIDORES RPPS	2021825800000	30/03/2021	31/03/2021	4.665,64
FOLHA DE PAGAMENTO	ABONO DE PERMANÊNCIA	2021825810000	30/03/2021	31/03/2021	10.464,79
FOLHA DE PAGAMENTO	ADICIONAL DE PERICULOSIDADE - SERVIDORES	2021825820000	30/03/2021	31/03/2021	677,33
FOLHA DE PAGAMENTO	ADICIONAL DE INSALUBRIDADE - SERVIDORES	2021825830000	30/03/2021	31/03/2021	12.282,22
FOLHA DE PAGAMENTO	GRATIFICAÇÃO POR EXERCÍCIO DE CARGOS -	2021825840000	30/03/2021	31/03/2021	42.889,29
FOLHA DE PAGAMENTO	GRATIFICAÇÃO POR EXERCÍCIO DE FUNÇÕES -	2021825850000	30/03/2021	31/03/2021	1.851,64
FOLHA DE PAGAMENTO	GRATIFICAÇÃO POR TEMPO DE SERVIÇO -	2021825860000	30/03/2021	31/03/2021	27.710,19
FOLHA DE PAGAMENTO	GRATIFICAÇÃO DE LOCALIZAÇÃO E DE	2021825870000	30/03/2021	31/03/2021	51.272,39
FOLHA DE PAGAMENTO	FÉRIAS - ABONO CONSTITUCIONAL -	2021825880000	30/03/2021	31/03/2021	1.447,18
FOLHA DE PAGAMENTO	SALÁRIO-MATERNIDADE - SERVIDORES RPPS	2021825890000	30/03/2021	31/03/2021	9.482,59
FOLHA DE PAGAMENTO	LICENÇA-SAÚDE - RPPS	2021825900000	30/03/2021	31/03/2021	21.268,63
FOLHA DE PAGAMENTO	SERVIÇOS EXTRAORDINÁRIOS - SERVIDORES	2021825910000	30/03/2021	31/03/2021	7.597,40
FOLHA DE PAGAMENTO	ATIVO CIVIL - SERVIDORES RPPS	2021825920000	30/03/2021	31/03/2021	739,33
FOLHA DE PAGAMENTO	INDENIZAÇÃO AUXÍLIO-ALIMENTAÇÃO -	2021825930000	30/03/2021	31/03/2021	14.659,50
FOLHA DE PAGAMENTO	AUXÍLIO-ALIMENTAÇÃO EXTRA - SERVIDORES	2021825940000	30/03/2021	31/03/2021	687,40
FOLHA DE PAGAMENTO	INDENIZAÇÃO AUXÍLIO-TRANSPORTE -	2021825950000	30/03/2021	31/03/2021	917,40
FOLHA DE PAGAMENTO	VENCIMENTOS E VANTAGENS FIXAS -	2021825960000	30/03/2021	31/03/2021	829.050,19
FOLHA DE PAGAMENTO	VENCIMENTOS E VANTAGENS FIXAS -	2021825970000	30/03/2021	31/03/2021	1.731,67
FOLHA DE PAGAMENTO	ADICIONAL NOTURNO -SERVIDORES RPPS	2021825980000	30/03/2021	31/03/2021	39.346,09
FOLHA DE PAGAMENTO	ADICIONAL NOTURNO -SERVIDORES RGPS	2021825990000	30/03/2021	31/03/2021	301,59
FOLHA DE PAGAMENTO	INCORPORAÇÕES - SERVIDORES RPPS	2021826000000	30/03/2021	31/03/2021	6.278,50
FOLHA DE PAGAMENTO	ABONO DE PERMANÊNCIA	2021826010000	30/03/2021	31/03/2021	27.273,90
FOLHA DE PAGAMENTO	ADICIONAL DE PERICULOSIDADE - SERVIDORES	2021826020000	30/03/2021	31/03/2021	19.255,70
FOLHA DE PAGAMENTO	ADICIONAL DE INSALUBRIDADE - SERVIDORES	2021826030000	30/03/2021	31/03/2021	136.962,43

PERÍODO DE EXECUÇÃO:01/01/2021 a 30/04/2021

SITUAÇÃO DO PERÍODO: ABERTO

UNIDADE EXECUTORA: Prefeitura Municipal de Porto Alegre

CRS: Porto Alegre - 1. CRS

FONTE MUNICIPAL

FOLHA DE PAGAMENTO	ADICIONAL DE INSALUBRIDADE - SERVIDORES	2021826040000	30/03/2021	31/03/2021	384,68
FOLHA DE PAGAMENTO	ABONO PROVISÓRIO DIVERSO PESSOAL CIVIL -	2021826050000	30/03/2021	31/03/2021	1.000,00
FOLHA DE PAGAMENTO	GRATIFICAÇÃO POR EXERCÍCIO DE CARGOS -	2021826060000	30/03/2021	31/03/2021	250.054,27
FOLHA DE PAGAMENTO	GRATIFICAÇÃO POR EXERCÍCIO DE FUNÇÕES -	2021826070000	30/03/2021	31/03/2021	9.242,07
FOLHA DE PAGAMENTO	GRATIFICAÇÃO POR EXERCÍCIO DE FUNÇÕES -	2021826080000	30/03/2021	31/03/2021	4.451,29
FOLHA DE PAGAMENTO	GRATIFICAÇÃO POR TEMPO DE SERVIÇO -	2021826090000	30/03/2021	31/03/2021	251.755,23
FOLHA DE PAGAMENTO	GRATIFICAÇÃO POR TEMPO DE SERVIÇO -	2021826100000	30/03/2021	31/03/2021	2.211,89
FOLHA DE PAGAMENTO	GRATIFICAÇÃO DE LOCALIZAÇÃO E DE	2021826110000	30/03/2021	31/03/2021	701.083,57
FOLHA DE PAGAMENTO	GRATIFICAÇÃO DE LOCALIZAÇÃO E DE	2021826120000	30/03/2021	31/03/2021	3.173,58
FOLHA DE PAGAMENTO	13º SALÁRIO - SERVIDORES RPPS	2021826130000	30/03/2021	31/03/2021	1.103,12
FOLHA DE PAGAMENTO	13º SALÁRIO - SERVIDORES RGPS	2021826140000	30/03/2021	31/03/2021	1.220,72
FOLHA DE PAGAMENTO	FÉRIAS - ABONO CONSTITUCIONAL -	2021826150000	30/03/2021	31/03/2021	9.179,80
FOLHA DE PAGAMENTO	FÉRIAS - ABONO CONSTITUCIONAL -	2021826160000	30/03/2021	31/03/2021	15,74
FOLHA DE PAGAMENTO	SALÁRIO-MATERNIDADE - SERVIDORES RPPS	2021826170000	30/03/2021	31/03/2021	21.471,52
FOLHA DE PAGAMENTO	LICENÇA-SAÚDE - RPPS	2021826180000	30/03/2021	31/03/2021	191.630,99
FOLHA DE PAGAMENTO	SUBSTITUIÇÕES - SERVIDORES RPPS	2021826190000	30/03/2021	31/03/2021	10,98
FOLHA DE PAGAMENTO	SERVIÇOS EXTRAORDINÁRIOS - SERVIDORES	2021826200000	30/03/2021	31/03/2021	82.598,66
FOLHA DE PAGAMENTO	SERVIÇOS EXTRAORDINÁRIOS - SERVIDORES	2021826210000	30/03/2021	31/03/2021	1.642,14
FOLHA DE PAGAMENTO	ATIVO CIVIL - SERVIDORES RPPS	2021826220000	30/03/2021	31/03/2021	5.373,78
FOLHA DE PAGAMENTO	ATIVO CIVIL - SERVIDORES RGPS	2021826230000	30/03/2021	31/03/2021	15.119,72
FOLHA DE PAGAMENTO	INDENIZAÇÃO AUXÍLIO-ALIMENTAÇÃO -	2021826240000	30/03/2021	31/03/2021	127.019,32
FOLHA DE PAGAMENTO	INDENIZAÇÃO AUXÍLIO-ALIMENTAÇÃO -	2021826250000	30/03/2021	31/03/2021	808,80
FOLHA DE PAGAMENTO	AUXÍLIO-ALIMENTAÇÃO EXTRA - SERVIDORES	2021826260000	30/03/2021	31/03/2021	13.060,60
FOLHA DE PAGAMENTO	AUXÍLIO-ALIMENTAÇÃO EXTRA - SERVIDORES	2021826270000	30/03/2021	31/03/2021	274,96
FOLHA DE PAGAMENTO	INDENIZAÇÃO AUXÍLIO-TRANSPORTE -	2021826280000	30/03/2021	31/03/2021	11.822,66
FOLHA DE PAGAMENTO	INDENIZAÇÃO AUXÍLIO-TRANSPORTE -	2021826290000	30/03/2021	31/03/2021	112,00
FOLHA DE PAGAMENTO	VENCIMENTOS E VANTAGENS FIXAS -	2021826300000	30/03/2021	31/03/2021	1.052.056,61
FOLHA DE PAGAMENTO	VENCIMENTOS E VANTAGENS FIXAS -	2021826300000	30/03/2021	31/03/2021	-1.052.506,61
FOLHA DE PAGAMENTO	VENCIMENTOS E VANTAGENS FIXAS -	2021826300000	30/03/2021	31/03/2021	1.052.506,61
FOLHA DE PAGAMENTO	VENCIMENTOS E VANTAGENS FIXAS -	2021826310000	30/03/2021	31/03/2021	101.359,98
FOLHA DE PAGAMENTO	ADICIONAL NOTURNO -SERVIDORES RPPS	2021826320000	30/03/2021	31/03/2021	5.914,52
FOLHA DE PAGAMENTO	INCORPORAÇÕES - SERVIDORES RPPS	2021826330000	30/03/2021	31/03/2021	34.350,28
FOLHA DE PAGAMENTO	ABONO DE PERMANÊNCIA	2021826340000	30/03/2021	31/03/2021	20.948,54
FOLHA DE PAGAMENTO	ADICIONAL DE PERICULOSIDADE - SERVIDORES	2021826350000	30/03/2021	31/03/2021	3.330,20
FOLHA DE PAGAMENTO	ADICIONAL DE INSALUBRIDADE - SERVIDORES	2021826360000	30/03/2021	31/03/2021	11.512,19
FOLHA DE PAGAMENTO	ADICIONAL DE INSALUBRIDADE - SERVIDORES	2021826370000	30/03/2021	31/03/2021	192,34
FOLHA DE PAGAMENTO	ABONO PROVISÓRIO DIVERSO PESSOAL CIVIL -	2021826380000	30/03/2021	31/03/2021	1.000,00
FOLHA DE PAGAMENTO	GRATIFICAÇÃO POR EXERCÍCIO DE CARGOS -	2021826390000	30/03/2021	31/03/2021	374.386,69

PERÍODO DE EXECUÇÃO:01/01/2021 a 30/04/2021

SITUAÇÃO DO PERÍODO: ABERTO

UNIDADE EXECUTORA: Prefeitura Municipal de Porto Alegre

CRS: Porto Alegre - 1. CRS

FONTE MUNICIPAL

FOLHA DE PAGAMENTO	GRATIFICAÇÃO POR EXERCÍCIO DE CARGOS -	2021826400000	30/03/2021	31/03/2021	35.082,31
FOLHA DE PAGAMENTO	GRATIFICAÇÃO POR EXERCÍCIO DE FUNÇÕES -	2021826410000	30/03/2021	31/03/2021	81.603,68
FOLHA DE PAGAMENTO	GRATIFICAÇÃO POR EXERCÍCIO DE FUNÇÕES -	2021826420000	30/03/2021	31/03/2021	34.848,93
FOLHA DE PAGAMENTO	GRATIFICAÇÃO POR TEMPO DE SERVIÇO -	2021826430000	30/03/2021	31/03/2021	233.438,83
FOLHA DE PAGAMENTO	GRATIFICAÇÃO POR TEMPO DE SERVIÇO -	2021826440000	30/03/2021	31/03/2021	4.598,01
FOLHA DE PAGAMENTO	GRATIFICAÇÃO DE LOCALIZAÇÃO E DE	2021826450000	30/03/2021	31/03/2021	749.604,52
FOLHA DE PAGAMENTO	GRATIFICAÇÃO DE LOCALIZAÇÃO E DE	2021826460000	30/03/2021	31/03/2021	39.979,23
FOLHA DE PAGAMENTO	FÉRIAS INDENIZADAS - SERVIDORES RGPS	2021826470000	30/03/2021	31/03/2021	40.894,16
FOLHA DE PAGAMENTO	13º SALÁRIO - SERVIDORES RGPS	2021826480000	30/03/2021	31/03/2021	1.710,14
FOLHA DE PAGAMENTO	FÉRIAS - ABONO CONSTITUCIONAL -	2021826490000	30/03/2021	31/03/2021	15.447,70
FOLHA DE PAGAMENTO	FÉRIAS - ABONO CONSTITUCIONAL -	2021826500000	30/03/2021	31/03/2021	3.545,85
FOLHA DE PAGAMENTO	SALÁRIO-MATERNIDADE - SERVIDORES RPPS	2021826510000	30/03/2021	31/03/2021	37.513,69
FOLHA DE PAGAMENTO	LICENÇA-SAÚDE - RPPS	2021826520000	30/03/2021	31/03/2021	39.079,31
FOLHA DE PAGAMENTO	SUBSÍDIOS - RGPS	2021826530000	30/03/2021	31/03/2021	21.425,14
FOLHA DE PAGAMENTO	REPRESENTAÇÃO MENSAL - RPPS	2021826540000	30/03/2021	31/03/2021	7.485,00
FOLHA DE PAGAMENTO	REPRESENTAÇÃO MENSAL - RGPS	2021826550000	30/03/2021	31/03/2021	1.650,00
FOLHA DE PAGAMENTO	SUBSTITUIÇÕES - SERVIDORES RPPS	2021826560000	30/03/2021	31/03/2021	3.280,34
FOLHA DE PAGAMENTO	SERVIÇOS EXTRAORDINÁRIOS - SERVIDORES	2021826570000	30/03/2021	31/03/2021	17.540,10
FOLHA DE PAGAMENTO	SERVIÇOS EXTRAORDINÁRIOS - SERVIDORES	2021826580000	30/03/2021	31/03/2021	1.352,73
FOLHA DE PAGAMENTO	OUTRAS DESPESAS VARIÁVEIS - PESSOAL CIVIL	2021826590000	30/03/2021	31/03/2021	221,47
FOLHA DE PAGAMENTO	ATIVO CIVIL - SERVIDORES RPPS	2021826600000	30/03/2021	31/03/2021	5.259,53
FOLHA DE PAGAMENTO	ATIVO CIVIL - SERVIDORES RGPS	2021826610000	30/03/2021	31/03/2021	1.421,66
FOLHA DE PAGAMENTO	FÉRIAS, AVISO PRÉVIO E/OU 13º SALÁRIO	2021826620000	30/03/2021	31/03/2021	14.767,34
FOLHA DE PAGAMENTO	INDENIZAÇÃO AUXÍLIO-ALIMENTAÇÃO -	2021826630000	30/03/2021	31/03/2021	166.541,61
FOLHA DE PAGAMENTO	INDENIZAÇÃO AUXÍLIO-ALIMENTAÇÃO -	2021826640000	30/03/2021	31/03/2021	93.314,98
FOLHA DE PAGAMENTO	AUXÍLIO-ALIMENTAÇÃO EXTRA - SERVIDORES	2021826650000	30/03/2021	31/03/2021	2.302,79
FOLHA DE PAGAMENTO	AUXÍLIO-ALIMENTAÇÃO EXTRA - SERVIDORES	2021826660000	30/03/2021	31/03/2021	481,18
FOLHA DE PAGAMENTO	COMPLEMENTAÇÃO FORMAÇÃO MÉDICA	2021826670000	30/03/2021	31/03/2021	79.630,54
FOLHA DE PAGAMENTO	AUXÍLIO MORADIA	2021826680000	30/03/2021	31/03/2021	3.000,00
FOLHA DE PAGAMENTO	PRECEPTORIA	2021826690000	30/03/2021	31/03/2021	6.000,00
FOLHA DE PAGAMENTO	INDENIZAÇÃO AUXÍLIO-TRANSPORTE -	2021826700000	30/03/2021	31/03/2021	6.807,24
FOLHA DE PAGAMENTO	INDENIZAÇÃO AUXÍLIO-TRANSPORTE -	2021826710000	30/03/2021	31/03/2021	296,70
FOLHA DE PAGAMENTO	CONTRATAÇÃO POR TEMPO DETERMINADO DE	2021826720000	30/03/2021	31/03/2021	62,06
FOLHA DE PAGAMENTO	VENCIMENTOS E VANTAGENS FIXAS -	2021826730000	30/03/2021	31/03/2021	1.864.842,32
FOLHA DE PAGAMENTO	VENCIMENTOS E VANTAGENS FIXAS -	2021826740000	30/03/2021	31/03/2021	576,08
FOLHA DE PAGAMENTO	ADICIONAL NOTURNO -SERVIDORES RPPS	2021826750000	30/03/2021	31/03/2021	67.354,56
FOLHA DE PAGAMENTO	INCORPORAÇÕES - SERVIDORES RPPS	2021826760000	30/03/2021	31/03/2021	18.114,20
FOLHA DE PAGAMENTO	ABONO DE PERMANÊNCIA	2021826770000	30/03/2021	31/03/2021	37.546,02

PERÍODO DE EXECUÇÃO:01/01/2021 a 30/04/2021

SITUAÇÃO DO PERÍODO: ABERTO

UNIDADE EXECUTORA: Prefeitura Municipal de Porto Alegre

CRS: Porto Alegre - 1. CRS

FONTE MUNICIPAL

FOLHA DE PAGAMENTO	ADICIONAL DE PERICULOSIDADE - SERVIDORES	2021826780000	30/03/2021	31/03/2021	19.637,52
FOLHA DE PAGAMENTO	ADICIONAL DE INSALUBRIDADE - SERVIDORES	2021826790000	30/03/2021	31/03/2021	372.243,26
FOLHA DE PAGAMENTO	ADICIONAL DE INSALUBRIDADE - SERVIDORES	2021826800000	30/03/2021	31/03/2021	115,21
FOLHA DE PAGAMENTO	ABONO PROVISÓRIO DIVERSO PESSOAL CIVIL -	2021826810000	30/03/2021	31/03/2021	8.500,00
FOLHA DE PAGAMENTO	GRATIFICAÇÃO POR EXERCÍCIO DE CARGOS -	2021826820000	30/03/2021	31/03/2021	589.483,48
FOLHA DE PAGAMENTO	GRATIFICAÇÃO POR EXERCÍCIO DE FUNÇÕES -	2021826830000	30/03/2021	31/03/2021	40.160,50
FOLHA DE PAGAMENTO	GRATIFICAÇÃO POR EXERCÍCIO DE FUNÇÕES -	2021826840000	30/03/2021	31/03/2021	950,99
FOLHA DE PAGAMENTO	GRATIFICAÇÃO POR TEMPO DE SERVIÇO -	2021826850000	30/03/2021	31/03/2021	351.848,45
FOLHA DE PAGAMENTO	GRATIFICAÇÃO DE LOCALIZAÇÃO E DE	2021826860000	30/03/2021	31/03/2021	1.462.621,00
FOLHA DE PAGAMENTO	GRATIFICAÇÃO DE LOCALIZAÇÃO E DE	2021826870000	30/03/2021	31/03/2021	1.739,07
FOLHA DE PAGAMENTO	FÉRIAS INDENIZADAS - SERVIDORES RGPS	2021826880000	30/03/2021	31/03/2021	3.709,92
FOLHA DE PAGAMENTO	13º SALÁRIO - SERVIDORES RGPS	2021826890000	30/03/2021	31/03/2021	309,16
FOLHA DE PAGAMENTO	FÉRIAS - ABONO CONSTITUCIONAL -	2021826900000	30/03/2021	31/03/2021	8.817,62
FOLHA DE PAGAMENTO	FÉRIAS - ABONO CONSTITUCIONAL -	2021826910000	30/03/2021	31/03/2021	5.804,86
FOLHA DE PAGAMENTO	FÉRIAS - PAGAMENTO ANTECIPADO -	2021826920000	30/03/2021	31/03/2021	1.415,50
FOLHA DE PAGAMENTO	SALÁRIO-MATERNIDADE - SERVIDORES RPPS	2021826930000	30/03/2021	31/03/2021	49.155,53
FOLHA DE PAGAMENTO	LICENÇA-SAÚDE - RPPS	2021826940000	30/03/2021	31/03/2021	148.598,61
FOLHA DE PAGAMENTO	REPRESENTAÇÃO MENSAL - RPPS	2021826950000	30/03/2021	31/03/2021	2.798,40
FOLHA DE PAGAMENTO	SUBSTITUIÇÕES - SERVIDORES RPPS	2021826960000	30/03/2021	31/03/2021	3.678,58
FOLHA DE PAGAMENTO	SERVIÇOS EXTRAORDINÁRIOS - SERVIDORES	2021826970000	30/03/2021	31/03/2021	66.550,44
FOLHA DE PAGAMENTO	ATIVO CIVIL - SERVIDORES RPPS	2021826980000	30/03/2021	31/03/2021	8.365,48
FOLHA DE PAGAMENTO	FÉRIAS, AVISO PRÉVIO E/OU 13º SALÁRIO	2021826990000	30/03/2021	31/03/2021	3.171,60
FOLHA DE PAGAMENTO	INDENIZAÇÃO AUXÍLIO-ALIMENTAÇÃO -	2021827000000	30/03/2021	31/03/2021	305.702,33
FOLHA DE PAGAMENTO	AUXÍLIO-ALIMENTAÇÃO EXTRA - SERVIDORES	2021827010000	30/03/2021	31/03/2021	7.286,44
FOLHA DE PAGAMENTO	INDENIZAÇÃO AUXÍLIO-TRANSPORTE -	2021827020000	30/03/2021	31/03/2021	24.461,16
FOLHA DE PAGAMENTO	CONTRATAÇÃO POR TEMPO DETERMINADO DE	2021827030000	30/03/2021	31/03/2021	14.907,67
FOLHA DE PAGAMENTO	VENCIMENTOS E VANTAGENS FIXAS -	2021827040000	30/03/2021	31/03/2021	1.915.065,65
FOLHA DE PAGAMENTO	VENCIMENTOS E VANTAGENS FIXAS -	2021827050000	30/03/2021	31/03/2021	7.089,00
FOLHA DE PAGAMENTO	ADICIONAL NOTURNO -SERVIDORES RPPS	2021827060000	30/03/2021	31/03/2021	182,95
FOLHA DE PAGAMENTO	INCORPORAÇÕES - SERVIDORES RPPS	2021827070000	30/03/2021	31/03/2021	8.542,49
FOLHA DE PAGAMENTO	ABONO DE PERMANÊNCIA	2021827080000	30/03/2021	31/03/2021	23.668,84
FOLHA DE PAGAMENTO	ADICIONAL DE PERICULOSIDADE - SERVIDORES	2021827090000	30/03/2021	31/03/2021	5.418,64
FOLHA DE PAGAMENTO	ADICIONAL DE INSALUBRIDADE - SERVIDORES	2021827100000	30/03/2021	31/03/2021	238.939,57
FOLHA DE PAGAMENTO	ABONO PROVISÓRIO DIVERSO PESSOAL CIVIL -	2021827110000	30/03/2021	31/03/2021	11.660,72
FOLHA DE PAGAMENTO	GRATIFICAÇÃO POR EXERCÍCIO DE CARGOS -	2021827120000	30/03/2021	31/03/2021	635.773,83
FOLHA DE PAGAMENTO	GRATIFICAÇÃO POR EXERCÍCIO DE CARGOS -	2021827130000	30/03/2021	31/03/2021	2.871,62
FOLHA DE PAGAMENTO	GRATIFICAÇÃO POR EXERCÍCIO DE FUNÇÕES -	2021827140000	30/03/2021	31/03/2021	65.558,80
FOLHA DE PAGAMENTO	GRATIFICAÇÃO POR EXERCÍCIO DE FUNÇÕES -	2021827150000	30/03/2021	31/03/2021	1.927,44

PERÍODO DE EXECUÇÃO:01/01/2021 a 30/04/2021

SITUAÇÃO DO PERÍODO: ABERTO

UNIDADE EXECUTORA: Prefeitura Municipal de Porto Alegre

CRS: Porto Alegre - 1. CRS

FONTE MUNICIPAL

FOLHA DE PAGAMENTO	GRATIFICAÇÃO POR TEMPO DE SERVIÇO -	2021827160000	30/03/2021	31/03/2021	377.904,57
FOLHA DE PAGAMENTO	GRATIFICAÇÃO DE LOCALIZAÇÃO E DE	2021827170000	30/03/2021	31/03/2021	972.492,01
FOLHA DE PAGAMENTO	GRATIFICAÇÃO DE LOCALIZAÇÃO E DE	2021827180000	30/03/2021	31/03/2021	2.871,62
FOLHA DE PAGAMENTO	FÉRIAS - ABONO CONSTITUCIONAL -	2021827190000	30/03/2021	31/03/2021	20.614,62
FOLHA DE PAGAMENTO	SALÁRIO-MATERNIDADE - SERVIDORES RPPS	2021827200000	30/03/2021	31/03/2021	13.967,11
FOLHA DE PAGAMENTO	LICENÇA-SAÚDE - RPPS	2021827210000	30/03/2021	31/03/2021	131.678,58
FOLHA DE PAGAMENTO	SUBSTITUIÇÕES - SERVIDORES RPPS	2021827220000	30/03/2021	31/03/2021	2.053,27
FOLHA DE PAGAMENTO	SERVIÇOS EXTRAORDINÁRIOS - SERVIDORES	2021827230000	30/03/2021	31/03/2021	3.356,33
FOLHA DE PAGAMENTO	OUTRAS DESPESAS VARIÁVEIS - PESSOAL CIVIL	2021827240000	30/03/2021	31/03/2021	973,44
FOLHA DE PAGAMENTO	ATIVO CIVIL - SERVIDORES RPPS	2021827250000	30/03/2021	31/03/2021	8.450,13
FOLHA DE PAGAMENTO	ATIVO CIVIL - SERVIDORES RGPS	2021827260000	30/03/2021	31/03/2021	9.649,37
FOLHA DE PAGAMENTO	INDENIZAÇÃO AUXÍLIO-ALIMENTAÇÃO -	2021827270000	30/03/2021	31/03/2021	295.432,83
FOLHA DE PAGAMENTO	INDENIZAÇÃO AUXÍLIO-ALIMENTAÇÃO -	2021827280000	30/03/2021	31/03/2021	1.807,70
FOLHA DE PAGAMENTO	AUXÍLIO-ALIMENTAÇÃO EXTRA - SERVIDORES	2021827290000	30/03/2021	31/03/2021	378,07
FOLHA DE PAGAMENTO	COMPLEMENTAÇÃO FORMAÇÃO MÉDICA	2021827300000	30/03/2021	31/03/2021	86.689,68
FOLHA DE PAGAMENTO	AUXÍLIO MORADIA	2021827310000	30/03/2021	31/03/2021	14.404,14
FOLHA DE PAGAMENTO	PRECEPTORIA	2021827320000	30/03/2021	31/03/2021	27.500,00
FOLHA DE PAGAMENTO	AUXÍLIO MORADIA - DECRETO 20.575/2020	2021827330000	30/03/2021	31/03/2021	85.450,00
FOLHA DE PAGAMENTO	INDENIZAÇÃO AUXÍLIO-TRANSPORTE -	2021827340000	30/03/2021	31/03/2021	15.263,78
FOLHA DE PAGAMENTO	VENCIMENTOS E VANTAGENS FIXAS -	2021827350000	30/03/2021	31/03/2021	1.187.216,74
FOLHA DE PAGAMENTO	VENCIMENTOS E VANTAGENS FIXAS -	2021827360000	30/03/2021	31/03/2021	1.239,43
FOLHA DE PAGAMENTO	ADICIONAL NOTURNO -SERVIDORES RPPS	2021827370000	30/03/2021	31/03/2021	2.013,62
FOLHA DE PAGAMENTO	INCORPORAÇÕES - SERVIDORES RPPS	2021827380000	30/03/2021	31/03/2021	8.516,90
FOLHA DE PAGAMENTO	ABONO DE PERMANÊNCIA	2021827390000	30/03/2021	31/03/2021	21.808,58
FOLHA DE PAGAMENTO	ADICIONAL DE PERICULOSIDADE - SERVIDORES	2021827400000	30/03/2021	31/03/2021	12.964,35
FOLHA DE PAGAMENTO	ADICIONAL DE INSALUBRIDADE - SERVIDORES	2021827410000	30/03/2021	31/03/2021	129.081,59
FOLHA DE PAGAMENTO	ADICIONAL DE INSALUBRIDADE - SERVIDORES	2021827420000	30/03/2021	31/03/2021	270,39
FOLHA DE PAGAMENTO	ABONO PROVISÓRIO DIVERSO PESSOAL CIVIL -	2021827430000	30/03/2021	31/03/2021	4.000,00
FOLHA DE PAGAMENTO	GRATIFICAÇÃO POR EXERCÍCIO DE CARGOS -	2021827440000	30/03/2021	31/03/2021	379.615,96
FOLHA DE PAGAMENTO	GRATIFICAÇÃO POR EXERCÍCIO DE CARGOS -	2021827450000	30/03/2021	31/03/2021	292,69
FOLHA DE PAGAMENTO	GRATIFICAÇÃO POR EXERCÍCIO DE FUNÇÕES -	2021827460000	30/03/2021	31/03/2021	15.923,17
FOLHA DE PAGAMENTO	GRATIFICAÇÃO POR EXERCÍCIO DE FUNÇÕES -	2021827470000	30/03/2021	31/03/2021	421,95
FOLHA DE PAGAMENTO	GRATIFICAÇÃO POR TEMPO DE SERVIÇO -	2021827480000	30/03/2021	31/03/2021	236.070,56
FOLHA DE PAGAMENTO	GRATIFICAÇÃO POR TEMPO DE SERVIÇO -	2021827490000	30/03/2021	31/03/2021	799,32
FOLHA DE PAGAMENTO	GRATIFICAÇÃO DE LOCALIZAÇÃO E DE	2021827500000	30/03/2021	31/03/2021	564.517,79
FOLHA DE PAGAMENTO	GRATIFICAÇÃO DE LOCALIZAÇÃO E DE	2021827510000	30/03/2021	31/03/2021	533,11
FOLHA DE PAGAMENTO	FÉRIAS INDENIZADAS - SERVIDORES RGPS	2021827520000	30/03/2021	31/03/2021	14.342,01
FOLHA DE PAGAMENTO	13º SALÁRIO - SERVIDORES RGPS	2021827530000	30/03/2021	31/03/2021	796,78

PERÍODO DE EXECUÇÃO:01/01/2021 a 30/04/2021

SITUAÇÃO DO PERÍODO: ABERTO

UNIDADE EXECUTORA: Prefeitura Municipal de Porto Alegre

CRS: Porto Alegre - 1. CRS

FONTE MUNICIPAL

FOLHA DE PAGAMENTO	FÉRIAS - ABONO CONSTITUCIONAL -	2021827540000	30/03/2021	31/03/2021	21.930,75
FOLHA DE PAGAMENTO	FÉRIAS - ABONO CONSTITUCIONAL -	2021827550000	30/03/2021	31/03/2021	13.568,13
FOLHA DE PAGAMENTO	LICENÇA-SAÚDE - RPPS	2021827560000	30/03/2021	31/03/2021	70.488,42
FOLHA DE PAGAMENTO	SUBSTITUIÇÕES - SERVIDORES RPPS	2021827570000	30/03/2021	31/03/2021	4.828,70
FOLHA DE PAGAMENTO	SUBSTITUIÇÕES - SERVIDORES RGPS	2021827580000	30/03/2021	31/03/2021	219,56
FOLHA DE PAGAMENTO	SERVIÇOS EXTRAORDINÁRIOS - SERVIDORES	2021827590000	30/03/2021	31/03/2021	7.518,50
FOLHA DE PAGAMENTO	SERVIÇOS EXTRAORDINÁRIOS - SERVIDORES	2021827600000	30/03/2021	31/03/2021	528,69
FOLHA DE PAGAMENTO	ATIVO CIVIL - SERVIDORES RPPS	2021827610000	30/03/2021	31/03/2021	4.610,88
FOLHA DE PAGAMENTO	ATIVO CIVIL - SERVIDORES RGPS	2021827620000	30/03/2021	31/03/2021	5.222,40
FOLHA DE PAGAMENTO	FÉRIAS, AVISO PRÉVIO E/OU 13º SALÁRIO	2021827630000	30/03/2021	31/03/2021	9.303,38
FOLHA DE PAGAMENTO	INDENIZAÇÃO AUXÍLIO-ALIMENTAÇÃO -	2021827640000	30/03/2021	31/03/2021	172.972,98
FOLHA DE PAGAMENTO	INDENIZAÇÃO AUXÍLIO-ALIMENTAÇÃO -	2021827650000	30/03/2021	31/03/2021	101,10
FOLHA DE PAGAMENTO	AUXÍLIO-ALIMENTAÇÃO EXTRA - SERVIDORES	2021827660000	30/03/2021	31/03/2021	1.581,02
FOLHA DE PAGAMENTO	AUXÍLIO-ALIMENTAÇÃO EXTRA - SERVIDORES	2021827670000	30/03/2021	31/03/2021	240,59
FOLHA DE PAGAMENTO	PRECEPTORIA	2021827680000	30/03/2021	31/03/2021	2.000,00
FOLHA DE PAGAMENTO	INDENIZAÇÃO AUXÍLIO-TRANSPORTE -	2021827690000	30/03/2021	31/03/2021	8.169,60
FOLHA DE PAGAMENTO	VENCIMENTOS E VANTAGENS FIXAS -	2021827700000	30/03/2021	31/03/2021	2.636.962,67
FOLHA DE PAGAMENTO	VENCIMENTOS E VANTAGENS FIXAS -	2021827710000	30/03/2021	31/03/2021	10.791,16
FOLHA DE PAGAMENTO	ADICIONAL NOTURNO -SERVIDORES RPPS	2021827720000	30/03/2021	31/03/2021	157.839,67
FOLHA DE PAGAMENTO	ADICIONAL NOTURNO -SERVIDORES RGPS	2021827730000	30/03/2021	31/03/2021	127,24
FOLHA DE PAGAMENTO	INCORPORAÇÕES - SERVIDORES RPPS	2021827740000	30/03/2021	31/03/2021	18.272,76
FOLHA DE PAGAMENTO	ABONO DE PERMANÊNCIA	2021827750000	30/03/2021	31/03/2021	68.817,10
FOLHA DE PAGAMENTO	ADICIONAL DE PERICULOSIDADE - SERVIDORES	2021827760000	30/03/2021	31/03/2021	61.493,55
FOLHA DE PAGAMENTO	ADICIONAL DE INSALUBRIDADE - SERVIDORES	2021827770000	30/03/2021	31/03/2021	628.942,97
FOLHA DE PAGAMENTO	ADICIONAL DE INSALUBRIDADE - SERVIDORES	2021827780000	30/03/2021	31/03/2021	2.692,76
FOLHA DE PAGAMENTO	GRATIFICAÇÃO POR EXERCÍCIO DE CARGOS -	2021827790000	30/03/2021	31/03/2021	793.455,02
FOLHA DE PAGAMENTO	GRATIFICAÇÃO POR EXERCÍCIO DE CARGOS -	2021827800000	30/03/2021	31/03/2021	2.257,76
FOLHA DE PAGAMENTO	GRATIFICAÇÃO POR EXERCÍCIO DE FUNÇÕES -	2021827810000	30/03/2021	31/03/2021	47.179,34
FOLHA DE PAGAMENTO	GRATIFICAÇÃO POR EXERCÍCIO DE FUNÇÕES -	2021827820000	30/03/2021	31/03/2021	810,68
FOLHA DE PAGAMENTO	GRATIFICAÇÃO POR TEMPO DE SERVIÇO -	2021827830000	30/03/2021	31/03/2021	619.249,64
FOLHA DE PAGAMENTO	GRATIFICAÇÃO POR TEMPO DE SERVIÇO -	2021827840000	30/03/2021	31/03/2021	6.539,50
FOLHA DE PAGAMENTO	GRATIFICAÇÃO DE LOCALIZAÇÃO E DE	2021827850000	30/03/2021	31/03/2021	2.117.412,77
FOLHA DE PAGAMENTO	GRATIFICAÇÃO DE LOCALIZAÇÃO E DE	2021827860000	30/03/2021	31/03/2021	12.004,28
FOLHA DE PAGAMENTO	FÉRIAS INDENIZADAS - SERVIDORES RGPS	2021827870000	30/03/2021	31/03/2021	27.814,96
FOLHA DE PAGAMENTO	13º SALÁRIO - SERVIDORES RGPS	2021827880000	30/03/2021	31/03/2021	3.308,54
FOLHA DE PAGAMENTO	FÉRIAS - ABONO CONSTITUCIONAL -	2021827890000	30/03/2021	31/03/2021	13.317,74
FOLHA DE PAGAMENTO	SALÁRIO-MATERNIDADE - SERVIDORES RPPS	2021827900000	30/03/2021	31/03/2021	21.435,15
FOLHA DE PAGAMENTO	LICENÇA-SAÚDE - RPPS	2021827910000	30/03/2021	31/03/2021	312.836,17

PERÍODO DE EXECUÇÃO:01/01/2021 a 30/04/2021

SITUAÇÃO DO PERÍODO: ABERTO

UNIDADE EXECUTORA: Prefeitura Municipal de Porto Alegre

CRS: Porto Alegre - 1. CRS

FONTE MUNICIPAL

FOLHA DE PAGAMENTO	REPRESENTAÇÃO MENSAL - RPPS	2021827920000	30/03/2021	31/03/2021	2.798,40
FOLHA DE PAGAMENTO	OUTRAS DESPESAS FIXAS - PESSOAL CIVIL -	2021827930000	30/03/2021	31/03/2021	105,00
FOLHA DE PAGAMENTO	SUBSTITUIÇÕES - SERVIDORES RPPS	2021827940000	30/03/2021	31/03/2021	2.849,14
FOLHA DE PAGAMENTO	SERVIÇOS EXTRAORDINÁRIOS - SERVIDORES	2021827950000	30/03/2021	31/03/2021	238.569,74
FOLHA DE PAGAMENTO	SERVIÇOS EXTRAORDINÁRIOS - SERVIDORES	2021827960000	30/03/2021	31/03/2021	3.669,54
FOLHA DE PAGAMENTO	OUTRAS DESPESAS VARIÁVEIS - PESSOAL CIVIL	2021827970000	30/03/2021	31/03/2021	248,73
FOLHA DE PAGAMENTO	ATIVO CIVIL - SERVIDORES RPPS	2021827980000	30/03/2021	31/03/2021	18.221,33
FOLHA DE PAGAMENTO	ATIVO CIVIL - SERVIDORES RGPS	2021827990000	30/03/2021	31/03/2021	42.604,36
FOLHA DE PAGAMENTO	FÉRIAS, AVISO PRÉVIO E/OU 13º SALÁRIO	2021828000000	30/03/2021	31/03/2021	12.920,52
FOLHA DE PAGAMENTO	INDENIZAÇÃO AUXÍLIO-ALIMENTAÇÃO -	2021828010000	30/03/2021	31/03/2021	362.554,88
FOLHA DE PAGAMENTO	INDENIZAÇÃO AUXÍLIO-ALIMENTAÇÃO -	2021828020000	30/03/2021	31/03/2021	5.257,20
FOLHA DE PAGAMENTO	AUXÍLIO-ALIMENTAÇÃO EXTRA - SERVIDORES	2021828030000	30/03/2021	31/03/2021	38.872,47
FOLHA DE PAGAMENTO	AUXÍLIO-ALIMENTAÇÃO EXTRA - SERVIDORES	2021828040000	30/03/2021	31/03/2021	618,66
FOLHA DE PAGAMENTO	INDENIZAÇÃO AUXÍLIO-TRANSPORTE -	2021828050000	30/03/2021	31/03/2021	38.194,62
FOLHA DE PAGAMENTO	INDENIZAÇÃO AUXÍLIO-TRANSPORTE -	2021828060000	30/03/2021	31/03/2021	464,20
FOLHA DE PAGAMENTO	VENCIMENTOS E VANTAGENS FIXAS -	2021828070000	30/03/2021	31/03/2021	632.321,78
FOLHA DE PAGAMENTO	VENCIMENTOS E VANTAGENS FIXAS -	2021828080000	30/03/2021	31/03/2021	2.885,06
FOLHA DE PAGAMENTO	ADICIONAL NOTURNO -SERVIDORES RPPS	2021828090000	30/03/2021	31/03/2021	39.073,62
FOLHA DE PAGAMENTO	INCORPORAÇÕES - SERVIDORES RPPS	2021828100000	30/03/2021	31/03/2021	1.003,78
FOLHA DE PAGAMENTO	ABONO DE PERMANÊNCIA	2021828110000	30/03/2021	31/03/2021	12.381,43
FOLHA DE PAGAMENTO	ADICIONAL DE PERICULOSIDADE - SERVIDORES	2021828120000	30/03/2021	31/03/2021	288,51
FOLHA DE PAGAMENTO	ADICIONAL DE INSALUBRIDADE - SERVIDORES	2021828130000	30/03/2021	31/03/2021	87.688,84
FOLHA DE PAGAMENTO	ADICIONAL DE INSALUBRIDADE - SERVIDORES	2021828140000	30/03/2021	31/03/2021	577,02
FOLHA DE PAGAMENTO	GRATIFICAÇÃO POR EXERCÍCIO DE CARGOS -	2021828150000	30/03/2021	31/03/2021	178.514,38
FOLHA DE PAGAMENTO	GRATIFICAÇÃO POR EXERCÍCIO DE FUNÇÕES -	2021828160000	30/03/2021	31/03/2021	5.364,74
FOLHA DE PAGAMENTO	GRATIFICAÇÃO POR TEMPO DE SERVIÇO -	2021828170000	30/03/2021	31/03/2021	119.945,37
FOLHA DE PAGAMENTO	GRATIFICAÇÃO POR TEMPO DE SERVIÇO -	2021828180000	30/03/2021	31/03/2021	2.596,55
FOLHA DE PAGAMENTO	GRATIFICAÇÃO DE LOCALIZAÇÃO E DE	2021828190000	30/03/2021	31/03/2021	486.937,00
FOLHA DE PAGAMENTO	GRATIFICAÇÃO DE LOCALIZAÇÃO E DE	2021828200000	30/03/2021	31/03/2021	3.173,56
FOLHA DE PAGAMENTO	13º SALÁRIO - SERVIDORES RPPS	2021828210000	30/03/2021	31/03/2021	21,15
FOLHA DE PAGAMENTO	FÉRIAS - ABONO CONSTITUCIONAL -	2021828220000	30/03/2021	31/03/2021	10.267,33
FOLHA DE PAGAMENTO	FÉRIAS - ABONO CONSTITUCIONAL -	2021828230000	30/03/2021	31/03/2021	6.274,04
FOLHA DE PAGAMENTO	LICENÇA-SAÚDE - RPPS	2021828240000	30/03/2021	31/03/2021	57.957,01
FOLHA DE PAGAMENTO	SERVIÇOS EXTRAORDINÁRIOS - SERVIDORES	2021828250000	30/03/2021	31/03/2021	59.723,52
FOLHA DE PAGAMENTO	ATIVO CIVIL - SERVIDORES RPPS	2021828260000	30/03/2021	31/03/2021	3.133,28
FOLHA DE PAGAMENTO	FÉRIAS, AVISO PRÉVIO E/OU 13º SALÁRIO	2021828270000	30/03/2021	31/03/2021	1.830,89
FOLHA DE PAGAMENTO	INDENIZAÇÃO AUXÍLIO-ALIMENTAÇÃO -	2021828280000	30/03/2021	31/03/2021	96.226,98
FOLHA DE PAGAMENTO	INDENIZAÇÃO AUXÍLIO-ALIMENTAÇÃO -	2021828290000	30/03/2021	31/03/2021	808,80

PERÍODO DE EXECUÇÃO:01/01/2021 a 30/04/2021

SITUAÇÃO DO PERÍODO: ABERTO

UNIDADE EXECUTORA: Prefeitura Municipal de Porto Alegre

CRS: Porto Alegre - 1. CRS

FONTE MUNICIPAL

FOLHA DE PAGAMENTO	AUXÍLIO-ALIMENTAÇÃO EXTRA - SERVIDORES	202182830000	30/03/2021	31/03/2021	12.545,05
FOLHA DE PAGAMENTO	INDENIZAÇÃO AUXÍLIO-TRANSPORTE -	202182831000	30/03/2021	31/03/2021	14.362,86
FOLHA DE PAGAMENTO	INDENIZAÇÃO AUXÍLIO-TRANSPORTE -	202182832000	30/03/2021	31/03/2021	134,40
FOLHA DE PAGAMENTO	ESTAGIÁRIOS	202182849000	30/03/2021	31/03/2021	39.843,02
FOLHA DE PAGAMENTO	ANTECIPAÇÃO DE AUXÍLIO-TRANSPORTE -	202182850000	30/03/2021	31/03/2021	9.245,60
FOLHA DE PAGAMENTO	ESTAGIÁRIOS	202182851000	30/03/2021	31/03/2021	3.539,61
FOLHA DE PAGAMENTO	ANTECIPAÇÃO DE AUXÍLIO-TRANSPORTE -	202182852000	30/03/2021	31/03/2021	1.792,70
FOLHA DE PAGAMENTO	ESTAGIÁRIOS	202182853000	30/03/2021	31/03/2021	3.050,52
FOLHA DE PAGAMENTO	ANTECIPAÇÃO DE AUXÍLIO-TRANSPORTE -	202182854000	30/03/2021	31/03/2021	964,60
FOLHA DE PAGAMENTO	OUTRAS DESPESAS VARIÁVEIS - PESSOAL CIVIL	202182855000	30/03/2021	31/03/2021	1.887,42
FOLHA DE PAGAMENTO	ESTAGIÁRIOS	202182856000	30/03/2021	31/03/2021	3.351,63
FOLHA DE PAGAMENTO	ANTECIPAÇÃO DE AUXÍLIO-TRANSPORTE -	202182857000	30/03/2021	31/03/2021	5.268,90
FOLHA DE PAGAMENTO	OUTRAS DESPESAS VARIÁVEIS - PESSOAL CIVIL	202182858000	30/03/2021	31/03/2021	90,97
FOLHA DE PAGAMENTO	ESTAGIÁRIOS	202182859000	30/03/2021	31/03/2021	46.543,04
FOLHA DE PAGAMENTO	INDENIZAÇÃO AUXÍLIO-TRANSPORTE -	202182860000	30/03/2021	31/03/2021	163,80
FOLHA DE PAGAMENTO	ESTAGIÁRIOS	202182861000	30/03/2021	31/03/2021	71.089,53
FOLHA DE PAGAMENTO	INDENIZAÇÃO AUXÍLIO-TRANSPORTE -	202182862000	30/03/2021	31/03/2021	620,40
FOLHA DE PAGAMENTO	ANTECIPAÇÃO DE AUXÍLIO-TRANSPORTE -	202182863000	30/03/2021	31/03/2021	16.116,10
FOLHA DE PAGAMENTO	ESTAGIÁRIOS	202182864000	30/03/2021	31/03/2021	13.176,59
FOLHA DE PAGAMENTO	ANTECIPAÇÃO DE AUXÍLIO-TRANSPORTE -	202182865000	30/03/2021	31/03/2021	5.159,70
FOLHA DE PAGAMENTO	ESTAGIÁRIOS	202182866000	30/03/2021	31/03/2021	21.048,83
FOLHA DE PAGAMENTO	ANTECIPAÇÃO DE AUXÍLIO-TRANSPORTE -	202182867000	30/03/2021	31/03/2021	7.116,20
FOLHA DE PAGAMENTO	SALÁRIO-FAMÍLIA - RPPS	202182870000	30/03/2021	31/03/2021	4.904,16
FOLHA DE PAGAMENTO	ANTECIPAÇÃO DE AUXÍLIO-TRANSPORTE -	202182873000	30/03/2021	31/03/2021	15.351,70
FOLHA DE PAGAMENTO	VENCIMENTOS E VANTAGENS FIXAS -	202182890000	08/04/2021	15/04/2021	1.154,02
FOLHA DE PAGAMENTO	VENCIMENTOS E VANTAGENS FIXAS -	202182891000	08/04/2021	15/04/2021	1.307,91
FOLHA DE PAGAMENTO	VENCIMENTOS E VANTAGENS FIXAS -	202182892000	08/04/2021	15/04/2021	2.130,33
FOLHA DE PAGAMENTO	VENCIMENTOS E VANTAGENS FIXAS -	202182893000	08/04/2021	15/04/2021	461,61
FOLHA DE PAGAMENTO	VENCIMENTOS E VANTAGENS FIXAS -	202182894000	08/04/2021	15/04/2021	4.539,21
FOLHA DE PAGAMENTO	SALÁRIO-FAMÍLIA - RPPS	202183475000	29/04/2021	30/04/2021	4.711,84
FOLHA DE PAGAMENTO	VENCIMENTOS E VANTAGENS FIXAS -	202183484000	29/04/2021	30/04/2021	569.785,27
FOLHA DE PAGAMENTO	VENCIMENTOS E VANTAGENS FIXAS -	202183485000	29/04/2021	30/04/2021	2.083,04
FOLHA DE PAGAMENTO	INCORPORAÇÕES - SERVIDORES RPPS	202183486000	29/04/2021	30/04/2021	12.922,96
FOLHA DE PAGAMENTO	ABONO DE PERMANÊNCIA	202183487000	29/04/2021	30/04/2021	9.067,65
FOLHA DE PAGAMENTO	ADICIONAL DE PERICULOSIDADE - SERVIDORES	202183488000	29/04/2021	30/04/2021	8.464,25
FOLHA DE PAGAMENTO	ADICIONAL DE INSALUBRIDADE - SERVIDORES	202183489000	29/04/2021	30/04/2021	53.977,31
FOLHA DE PAGAMENTO	GRATIFICAÇÃO POR EXERCÍCIO DE CARGOS -	202183490000	29/04/2021	30/04/2021	159.687,23
FOLHA DE PAGAMENTO	GRATIFICAÇÃO POR EXERCÍCIO DE FUNÇÕES -	202183491000	29/04/2021	30/04/2021	27.952,68

PERÍODO DE EXECUÇÃO:01/01/2021 a 30/04/2021

SITUAÇÃO DO PERÍODO: ABERTO

UNIDADE EXECUTORA: Prefeitura Municipal de Porto Alegre

CRS: Porto Alegre - 1. CRS

FONTE MUNICIPAL

FOLHA DE PAGAMENTO	GRATIFICAÇÃO POR TEMPO DE SERVIÇO -	2021834920000	29/04/2021	30/04/2021	131.558,19
FOLHA DE PAGAMENTO	GRATIFICAÇÃO POR TEMPO DE SERVIÇO -	2021834930000	29/04/2021	30/04/2021	2.452,30
FOLHA DE PAGAMENTO	GRATIFICAÇÃO DE LOCALIZAÇÃO E DE	2021834940000	29/04/2021	30/04/2021	232.066,89
FOLHA DE PAGAMENTO	GRATIFICAÇÃO DE LOCALIZAÇÃO E DE	2021834950000	29/04/2021	30/04/2021	721,26
FOLHA DE PAGAMENTO	FÉRIAS - ABONO CONSTITUCIONAL -	2021834960000	29/04/2021	30/04/2021	13.706,44
FOLHA DE PAGAMENTO	FÉRIAS - ABONO CONSTITUCIONAL -	2021834970000	29/04/2021	30/04/2021	85,85
FOLHA DE PAGAMENTO	LICENÇA-SAÚDE - RPPS	2021834980000	29/04/2021	30/04/2021	14.767,54
FOLHA DE PAGAMENTO	REPRESENTAÇÃO MENSAL - RPPS	2021834990000	29/04/2021	30/04/2021	930,00
FOLHA DE PAGAMENTO	SUBSTITUIÇÕES - SERVIDORES RPPS	2021835000000	29/04/2021	30/04/2021	889,28
FOLHA DE PAGAMENTO	SERVIÇOS EXTRAORDINÁRIOS - SERVIDORES	2021835010000	29/04/2021	30/04/2021	47.222,80
FOLHA DE PAGAMENTO	SERVIÇOS EXTRAORDINÁRIOS - SERVIDORES	2021835020000	29/04/2021	30/04/2021	2.950,83
FOLHA DE PAGAMENTO	ATIVO CIVIL - SERVIDORES RPPS	2021835030000	29/04/2021	30/04/2021	5.118,26
FOLHA DE PAGAMENTO	INDENIZAÇÃO AUXÍLIO-ALIMENTAÇÃO -	2021835040000	29/04/2021	30/04/2021	64.198,50
FOLHA DE PAGAMENTO	INDENIZAÇÃO AUXÍLIO-ALIMENTAÇÃO -	2021835050000	29/04/2021	30/04/2021	1.011,00
FOLHA DE PAGAMENTO	AUXÍLIO-ALIMENTAÇÃO EXTRA - SERVIDORES	2021835060000	29/04/2021	30/04/2021	3.815,07
FOLHA DE PAGAMENTO	AUXÍLIO-ALIMENTAÇÃO EXTRA - SERVIDORES	2021835070000	29/04/2021	30/04/2021	171,85
FOLHA DE PAGAMENTO	VENCIMENTOS E VANTAGENS FIXAS -	2021835080000	29/04/2021	30/04/2021	110.189,13
FOLHA DE PAGAMENTO	INCORPORAÇÕES - SERVIDORES RPPS	2021835090000	29/04/2021	30/04/2021	4.665,64
FOLHA DE PAGAMENTO	ABONO DE PERMANÊNCIA	2021835100000	29/04/2021	30/04/2021	9.532,34
FOLHA DE PAGAMENTO	ADICIONAL DE PERICULOSIDADE - SERVIDORES	2021835110000	29/04/2021	30/04/2021	677,33
FOLHA DE PAGAMENTO	ADICIONAL DE INSALUBRIDADE - SERVIDORES	2021835120000	29/04/2021	30/04/2021	12.282,22
FOLHA DE PAGAMENTO	GRATIFICAÇÃO POR EXERCÍCIO DE CARGOS -	2021835130000	29/04/2021	30/04/2021	42.889,28
FOLHA DE PAGAMENTO	GRATIFICAÇÃO POR EXERCÍCIO DE FUNÇÕES -	2021835140000	29/04/2021	30/04/2021	1.851,64
FOLHA DE PAGAMENTO	GRATIFICAÇÃO POR TEMPO DE SERVIÇO -	2021835150000	29/04/2021	30/04/2021	27.710,19
FOLHA DE PAGAMENTO	GRATIFICAÇÃO DE LOCALIZAÇÃO E DE	2021835160000	29/04/2021	30/04/2021	51.272,39
FOLHA DE PAGAMENTO	FÉRIAS - ABONO CONSTITUCIONAL -	2021835170000	29/04/2021	30/04/2021	2.150,55
FOLHA DE PAGAMENTO	SALÁRIO-MATERNIDADE - SERVIDORES RPPS	2021835180000	29/04/2021	30/04/2021	9.482,59
FOLHA DE PAGAMENTO	LICENÇA-SAÚDE - RPPS	2021835190000	29/04/2021	30/04/2021	21.959,86
FOLHA DE PAGAMENTO	SERVIÇOS EXTRAORDINÁRIOS - SERVIDORES	2021835200000	29/04/2021	30/04/2021	7.405,81
FOLHA DE PAGAMENTO	ATIVO CIVIL - SERVIDORES RPPS	2021835210000	29/04/2021	30/04/2021	739,33
FOLHA DE PAGAMENTO	INDENIZAÇÃO AUXÍLIO-ALIMENTAÇÃO -	2021835220000	29/04/2021	30/04/2021	14.659,50
FOLHA DE PAGAMENTO	AUXÍLIO-ALIMENTAÇÃO EXTRA - SERVIDORES	2021835230000	29/04/2021	30/04/2021	653,03
FOLHA DE PAGAMENTO	VENCIMENTOS E VANTAGENS FIXAS -	2021835240000	29/04/2021	30/04/2021	802.187,87
FOLHA DE PAGAMENTO	VENCIMENTOS E VANTAGENS FIXAS -	2021835250000	29/04/2021	30/04/2021	1.839,48
FOLHA DE PAGAMENTO	ADICIONAL NOTURNO -SERVIDORES RPPS	2021835260000	29/04/2021	30/04/2021	39.631,32
FOLHA DE PAGAMENTO	INCORPORAÇÕES - SERVIDORES RPPS	2021835270000	29/04/2021	30/04/2021	6.278,50
FOLHA DE PAGAMENTO	ABONO DE PERMANÊNCIA	2021835280000	29/04/2021	30/04/2021	25.855,52
FOLHA DE PAGAMENTO	ADICIONAL DE PERICULOSIDADE - SERVIDORES	2021835290000	29/04/2021	30/04/2021	19.255,70

PERÍODO DE EXECUÇÃO:01/01/2021 a 30/04/2021

SITUAÇÃO DO PERÍODO: ABERTO

UNIDADE EXECUTORA: Prefeitura Municipal de Porto Alegre

CRS: Porto Alegre - 1. CRS

FONTE MUNICIPAL

FOLHA DE PAGAMENTO	ADICIONAL DE INSALUBRIDADE - SERVIDORES	2021835300000	29/04/2021	30/04/2021	136.939,47
FOLHA DE PAGAMENTO	ADICIONAL DE INSALUBRIDADE - SERVIDORES	2021835310000	29/04/2021	30/04/2021	384,68
FOLHA DE PAGAMENTO	ABONO PROVISÓRIO DIVERSO PESSOAL CIVIL -	2021835320000	29/04/2021	30/04/2021	500,00
FOLHA DE PAGAMENTO	GRATIFICAÇÃO POR EXERCÍCIO DE CARGOS -	2021835330000	29/04/2021	30/04/2021	249.897,43
FOLHA DE PAGAMENTO	GRATIFICAÇÃO POR EXERCÍCIO DE FUNÇÕES -	2021835340000	29/04/2021	30/04/2021	10.705,71
FOLHA DE PAGAMENTO	GRATIFICAÇÃO POR EXERCÍCIO DE FUNÇÕES -	2021835350000	29/04/2021	30/04/2021	4.451,29
FOLHA DE PAGAMENTO	GRATIFICAÇÃO POR TEMPO DE SERVIÇO -	2021835360000	29/04/2021	30/04/2021	250.391,94
FOLHA DE PAGAMENTO	GRATIFICAÇÃO POR TEMPO DE SERVIÇO -	2021835370000	29/04/2021	30/04/2021	2.211,89
FOLHA DE PAGAMENTO	GRATIFICAÇÃO DE LOCALIZAÇÃO E DE	2021835380000	29/04/2021	30/04/2021	699.817,65
FOLHA DE PAGAMENTO	GRATIFICAÇÃO DE LOCALIZAÇÃO E DE	2021835390000	29/04/2021	30/04/2021	3.173,58
FOLHA DE PAGAMENTO	FÉRIAS INDENIZADAS - SERVIDORES RGPS	2021835400000	29/04/2021	30/04/2021	15.298,12
FOLHA DE PAGAMENTO	13º SALÁRIO - SERVIDORES RGPS	2021835410000	29/04/2021	30/04/2021	1.210,98
FOLHA DE PAGAMENTO	FÉRIAS - ABONO CONSTITUCIONAL -	2021835420000	29/04/2021	30/04/2021	9.623,44
FOLHA DE PAGAMENTO	SALÁRIO-MATERNIDADE - SERVIDORES RPPS	2021835430000	29/04/2021	30/04/2021	29.975,84
FOLHA DE PAGAMENTO	SUBSTITUIÇÕES - SERVIDORES RPPS	2021835440000	29/04/2021	30/04/2021	340,32
FOLHA DE PAGAMENTO	SERVIÇOS EXTRAORDINÁRIOS - SERVIDORES	2021835450000	29/04/2021	30/04/2021	86.089,92
FOLHA DE PAGAMENTO	SERVIÇOS EXTRAORDINÁRIOS - SERVIDORES	2021835460000	29/04/2021	30/04/2021	2.063,55
FOLHA DE PAGAMENTO	ATIVO CIVIL - SERVIDORES RPPS	2021835470000	29/04/2021	30/04/2021	5.373,78
FOLHA DE PAGAMENTO	FÉRIAS, AVISO PRÉVIO E/OU 13º SALÁRIO	2021835480000	29/04/2021	30/04/2021	5.099,37
FOLHA DE PAGAMENTO	INDENIZAÇÃO AUXÍLIO-ALIMENTAÇÃO -	2021835490000	29/04/2021	30/04/2021	126.288,61
FOLHA DE PAGAMENTO	INDENIZAÇÃO AUXÍLIO-ALIMENTAÇÃO -	2021835500000	29/04/2021	30/04/2021	808,80
FOLHA DE PAGAMENTO	AUXÍLIO-ALIMENTAÇÃO EXTRA - SERVIDORES	2021835510000	29/04/2021	30/04/2021	13.919,85
FOLHA DE PAGAMENTO	AUXÍLIO-ALIMENTAÇÃO EXTRA - SERVIDORES	2021835520000	29/04/2021	30/04/2021	68,74
FOLHA DE PAGAMENTO	VENCIMENTOS E VANTAGENS FIXAS -	2021835530000	29/04/2021	30/04/2021	1.661.082,68
FOLHA DE PAGAMENTO	VENCIMENTOS E VANTAGENS FIXAS -	2021835540000	29/04/2021	30/04/2021	85.996,43
FOLHA DE PAGAMENTO	ADICIONAL NOTURNO -SERVIDORES RPPS	2021835550000	29/04/2021	30/04/2021	6.856,37
FOLHA DE PAGAMENTO	INCORPORAÇÕES - SERVIDORES RPPS	2021835560000	29/04/2021	30/04/2021	34.350,28
FOLHA DE PAGAMENTO	ABONO DE PERMANÊNCIA	2021835570000	29/04/2021	30/04/2021	19.343,90
FOLHA DE PAGAMENTO	ADICIONAL DE PERICULOSIDADE - SERVIDORES	2021835580000	29/04/2021	30/04/2021	3.330,20
FOLHA DE PAGAMENTO	ADICIONAL DE INSALUBRIDADE - SERVIDORES	2021835590000	29/04/2021	30/04/2021	11.071,98
FOLHA DE PAGAMENTO	ADICIONAL DE INSALUBRIDADE - SERVIDORES	2021835600000	29/04/2021	30/04/2021	192,34
FOLHA DE PAGAMENTO	ABONO PROVISÓRIO DIVERSO PESSOAL CIVIL -	2021835610000	29/04/2021	30/04/2021	1.000,00
FOLHA DE PAGAMENTO	GRATIFICAÇÃO POR EXERCÍCIO DE CARGOS -	2021835620000	29/04/2021	30/04/2021	366.747,22
FOLHA DE PAGAMENTO	GRATIFICAÇÃO POR EXERCÍCIO DE CARGOS -	2021835630000	29/04/2021	30/04/2021	32.811,93
FOLHA DE PAGAMENTO	GRATIFICAÇÃO POR EXERCÍCIO DE FUNÇÕES -	2021835640000	29/04/2021	30/04/2021	79.719,07
FOLHA DE PAGAMENTO	GRATIFICAÇÃO POR EXERCÍCIO DE FUNÇÕES -	2021835650000	29/04/2021	30/04/2021	27.786,55
FOLHA DE PAGAMENTO	GRATIFICAÇÃO POR TEMPO DE SERVIÇO -	2021835660000	29/04/2021	30/04/2021	233.104,25
FOLHA DE PAGAMENTO	GRATIFICAÇÃO POR TEMPO DE SERVIÇO -	2021835670000	29/04/2021	30/04/2021	4.598,01

PERÍODO DE EXECUÇÃO:01/01/2021 a 30/04/2021

SITUAÇÃO DO PERÍODO: ABERTO

UNIDADE EXECUTORA: Prefeitura Municipal de Porto Alegre

CRS: Porto Alegre - 1. CRS

FONTE MUNICIPAL

FOLHA DE PAGAMENTO	GRATIFICAÇÃO DE LOCALIZAÇÃO E DE	2021835680000	29/04/2021	30/04/2021	746.714,55
FOLHA DE PAGAMENTO	GRATIFICAÇÃO DE LOCALIZAÇÃO E DE	2021835690000	29/04/2021	30/04/2021	37.669,13
FOLHA DE PAGAMENTO	13º SALÁRIO - SERVIDORES RGPS	2021835700000	29/04/2021	30/04/2021	412,90
FOLHA DE PAGAMENTO	FÉRIAS - ABONO CONSTITUCIONAL -	2021835710000	29/04/2021	30/04/2021	6.213,98
FOLHA DE PAGAMENTO	SALÁRIO-MATERNIDADE - SERVIDORES RPPS	2021835720000	29/04/2021	30/04/2021	27.283,94
FOLHA DE PAGAMENTO	LICENÇA-SAÚDE - RPPS	2021835730000	29/04/2021	30/04/2021	42.522,57
FOLHA DE PAGAMENTO	SUBSÍDIOS - RGPS	2021835740000	29/04/2021	30/04/2021	21.425,14
FOLHA DE PAGAMENTO	REPRESENTAÇÃO MENSAL - RPPS	2021835750000	29/04/2021	30/04/2021	5.580,00
FOLHA DE PAGAMENTO	REPRESENTAÇÃO MENSAL - RGPS	2021835760000	29/04/2021	30/04/2021	1.860,00
FOLHA DE PAGAMENTO	SUBSTITUIÇÕES - SERVIDORES RPPS	2021835770000	29/04/2021	30/04/2021	1.415,15
FOLHA DE PAGAMENTO	SERVIÇOS EXTRAORDINÁRIOS - SERVIDORES	2021835780000	29/04/2021	30/04/2021	18.289,03
FOLHA DE PAGAMENTO	SERVIÇOS EXTRAORDINÁRIOS - SERVIDORES	2021835790000	29/04/2021	30/04/2021	1.225,64
FOLHA DE PAGAMENTO	OUTRAS DESPESAS VARIÁVEIS - PESSOAL CIVIL	2021835800000	29/04/2021	30/04/2021	26.677,16
FOLHA DE PAGAMENTO	ATIVO CIVIL - SERVIDORES RPPS	2021835810000	29/04/2021	30/04/2021	5.259,53
FOLHA DE PAGAMENTO	INDENIZAÇÃO AUXÍLIO-ALIMENTAÇÃO -	2021835820000	29/04/2021	30/04/2021	165.177,18
FOLHA DE PAGAMENTO	INDENIZAÇÃO AUXÍLIO-ALIMENTAÇÃO -	2021835830000	29/04/2021	30/04/2021	69.127,43
FOLHA DE PAGAMENTO	AUXÍLIO-ALIMENTAÇÃO EXTRA - SERVIDORES	2021835840000	29/04/2021	30/04/2021	3.368,26
FOLHA DE PAGAMENTO	AUXÍLIO-ALIMENTAÇÃO EXTRA - SERVIDORES	2021835850000	29/04/2021	30/04/2021	378,07
FOLHA DE PAGAMENTO	COMPLEMENTAÇÃO FORMAÇÃO MÉDICA	2021835860000	29/04/2021	30/04/2021	76.855,54
FOLHA DE PAGAMENTO	PRECEPTORIA	2021835870000	29/04/2021	30/04/2021	6.000,00
FOLHA DE PAGAMENTO	VENCIMENTOS E VANTAGENS FIXAS -	2021835890000	29/04/2021	30/04/2021	1.867.510,72
FOLHA DE PAGAMENTO	ADICIONAL NOTURNO -SERVIDORES RPPS	2021835900000	29/04/2021	30/04/2021	74.991,29
FOLHA DE PAGAMENTO	INCORPORAÇÕES - SERVIDORES RPPS	2021835910000	29/04/2021	30/04/2021	17.450,74
FOLHA DE PAGAMENTO	ABONO DE PERMANÊNCIA	2021835920000	29/04/2021	30/04/2021	36.115,44
FOLHA DE PAGAMENTO	ADICIONAL DE PERICULOSIDADE - SERVIDORES	2021835930000	29/04/2021	30/04/2021	19.637,52
FOLHA DE PAGAMENTO	ADICIONAL DE INSALUBRIDADE - SERVIDORES	2021835940000	29/04/2021	30/04/2021	373.028,75
FOLHA DE PAGAMENTO	ABONO PROVISÓRIO DIVERSO PESSOAL CIVIL -	2021835950000	29/04/2021	30/04/2021	8.500,00
FOLHA DE PAGAMENTO	GRATIFICAÇÃO POR EXERCÍCIO DE CARGOS -	2021835960000	29/04/2021	30/04/2021	584.223,92
FOLHA DE PAGAMENTO	GRATIFICAÇÃO POR EXERCÍCIO DE FUNÇÕES -	2021835970000	29/04/2021	30/04/2021	40.589,12
FOLHA DE PAGAMENTO	GRATIFICAÇÃO POR EXERCÍCIO DE FUNÇÕES -	2021835980000	29/04/2021	30/04/2021	950,99
FOLHA DE PAGAMENTO	GRATIFICAÇÃO POR TEMPO DE SERVIÇO -	2021835990000	29/04/2021	30/04/2021	349.108,04
FOLHA DE PAGAMENTO	GRATIFICAÇÃO DE LOCALIZAÇÃO E DE	2021836000000	29/04/2021	30/04/2021	1.471.516,98
FOLHA DE PAGAMENTO	FÉRIAS INDENIZADAS - SERVIDORES RGPS	2021836010000	29/04/2021	30/04/2021	12.881,92
FOLHA DE PAGAMENTO	FÉRIAS - ABONO CONSTITUCIONAL -	2021836020000	29/04/2021	30/04/2021	7.804,00
FOLHA DE PAGAMENTO	FÉRIAS - ABONO CONSTITUCIONAL -	2021836030000	29/04/2021	30/04/2021	2.988,27
FOLHA DE PAGAMENTO	LICENÇA-PRÊMIO - SERVIDORES RGPS	2021836040000	29/04/2021	30/04/2021	40.538,46
FOLHA DE PAGAMENTO	SALÁRIO-MATERNIDADE - SERVIDORES RPPS	2021836050000	29/04/2021	30/04/2021	31.736,15
FOLHA DE PAGAMENTO	LICENÇA-SAÚDE - RPPS	2021836060000	29/04/2021	30/04/2021	167.795,98

PERÍODO DE EXECUÇÃO:01/01/2021 a 30/04/2021

SITUAÇÃO DO PERÍODO: ABERTO

UNIDADE EXECUTORA: Prefeitura Municipal de Porto Alegre

CRS: Porto Alegre - 1. CRS

FONTE MUNICIPAL

FOLHA DE PAGAMENTO	REPRESENTAÇÃO MENSAL - RPPS	2021836070000	29/04/2021	30/04/2021	2.798,40
FOLHA DE PAGAMENTO	SUBSTITUIÇÕES - SERVIDORES RPPS	2021836080000	29/04/2021	30/04/2021	918,17
FOLHA DE PAGAMENTO	SERVIÇOS EXTRAORDINÁRIOS - SERVIDORES	2021836090000	29/04/2021	30/04/2021	81.463,61
FOLHA DE PAGAMENTO	OUTRAS DESPESAS VARIÁVEIS - PESSOAL CIVIL	2021836100000	29/04/2021	30/04/2021	1.304,67
FOLHA DE PAGAMENTO	ATIVO CIVIL - SERVIDORES RPPS	2021836110000	29/04/2021	30/04/2021	8.189,19
FOLHA DE PAGAMENTO	FÉRIAS, AVISO PRÉVIO E/OU 13º SALÁRIO	2021836120000	29/04/2021	30/04/2021	5.290,06
FOLHA DE PAGAMENTO	INDENIZAÇÃO AUXÍLIO-ALIMENTAÇÃO -	2021836130000	29/04/2021	30/04/2021	310.765,03
FOLHA DE PAGAMENTO	AUXÍLIO-ALIMENTAÇÃO EXTRA - SERVIDORES	2021836140000	29/04/2021	30/04/2021	9.932,93
FOLHA DE PAGAMENTO	VENCIMENTOS E VANTAGENS FIXAS -	2021836160000	29/04/2021	30/04/2021	1.966.082,61
FOLHA DE PAGAMENTO	VENCIMENTOS E VANTAGENS FIXAS -	2021836170000	29/04/2021	30/04/2021	5.420,45
FOLHA DE PAGAMENTO	ADICIONAL NOTURNO -SERVIDORES RPPS	2021836180000	29/04/2021	30/04/2021	271,76
FOLHA DE PAGAMENTO	INCORPORAÇÕES - SERVIDORES RPPS	2021836190000	29/04/2021	30/04/2021	9.205,95
FOLHA DE PAGAMENTO	ABONO DE PERMANÊNCIA	2021836200000	29/04/2021	30/04/2021	26.803,30
FOLHA DE PAGAMENTO	ADICIONAL DE PERICULOSIDADE - SERVIDORES	2021836210000	29/04/2021	30/04/2021	5.418,64
FOLHA DE PAGAMENTO	ADICIONAL DE INSALUBRIDADE - SERVIDORES	2021836220000	29/04/2021	30/04/2021	238.475,39
FOLHA DE PAGAMENTO	ABONO PROVISÓRIO DIVERSO PESSOAL CIVIL -	2021836230000	29/04/2021	30/04/2021	12.000,00
FOLHA DE PAGAMENTO	GRATIFICAÇÃO POR EXERCÍCIO DE CARGOS -	2021836240000	29/04/2021	30/04/2021	645.994,75
FOLHA DE PAGAMENTO	GRATIFICAÇÃO POR EXERCÍCIO DE CARGOS -	2021836250000	29/04/2021	30/04/2021	2.255,68
FOLHA DE PAGAMENTO	GRATIFICAÇÃO POR EXERCÍCIO DE FUNÇÕES -	2021836260000	29/04/2021	30/04/2021	65.657,70
FOLHA DE PAGAMENTO	GRATIFICAÇÃO POR EXERCÍCIO DE FUNÇÕES -	2021836270000	29/04/2021	30/04/2021	1.927,44
FOLHA DE PAGAMENTO	GRATIFICAÇÃO POR TEMPO DE SERVIÇO -	2021836280000	29/04/2021	30/04/2021	378.247,99
FOLHA DE PAGAMENTO	GRATIFICAÇÃO DE LOCALIZAÇÃO E DE	2021836290000	29/04/2021	30/04/2021	984.954,28
FOLHA DE PAGAMENTO	GRATIFICAÇÃO DE LOCALIZAÇÃO E DE	2021836300000	29/04/2021	30/04/2021	2.257,35
FOLHA DE PAGAMENTO	13º SALÁRIO - SERVIDORES RPPS	2021836310000	29/04/2021	30/04/2021	753,36
FOLHA DE PAGAMENTO	FÉRIAS - ABONO CONSTITUCIONAL -	2021836320000	29/04/2021	30/04/2021	15.308,37
FOLHA DE PAGAMENTO	FÉRIAS - ABONO CONSTITUCIONAL -	2021836330000	29/04/2021	30/04/2021	1.418,40
FOLHA DE PAGAMENTO	SALÁRIO-MATERNIDADE - SERVIDORES RPPS	2021836340000	29/04/2021	30/04/2021	13.967,11
FOLHA DE PAGAMENTO	LICENÇA-SAÚDE - RPPS	2021836350000	29/04/2021	30/04/2021	143.778,19
FOLHA DE PAGAMENTO	SUBSTITUIÇÕES - SERVIDORES RPPS	2021836360000	29/04/2021	30/04/2021	1.893,86
FOLHA DE PAGAMENTO	SERVIÇOS EXTRAORDINÁRIOS - SERVIDORES	2021836370000	29/04/2021	30/04/2021	3.504,21
FOLHA DE PAGAMENTO	OUTRAS DESPESAS VARIÁVEIS - PESSOAL CIVIL	2021836380000	29/04/2021	30/04/2021	618,45
FOLHA DE PAGAMENTO	ATIVO CIVIL - SERVIDORES RPPS	2021836390000	29/04/2021	30/04/2021	8.811,50
FOLHA DE PAGAMENTO	FÉRIAS, AVISO PRÉVIO E/OU 13º SALÁRIO	2021836400000	29/04/2021	30/04/2021	472,80
FOLHA DE PAGAMENTO	INDENIZAÇÃO AUXÍLIO-ALIMENTAÇÃO -	2021836410000	29/04/2021	30/04/2021	298.377,43
FOLHA DE PAGAMENTO	INDENIZAÇÃO AUXÍLIO-ALIMENTAÇÃO -	2021836420000	29/04/2021	30/04/2021	1.055,30
FOLHA DE PAGAMENTO	AUXÍLIO-ALIMENTAÇÃO EXTRA - SERVIDORES	2021836430000	29/04/2021	30/04/2021	446,81
FOLHA DE PAGAMENTO	COMPLEMENTAÇÃO FORMAÇÃO MÉDICA	2021836440000	29/04/2021	30/04/2021	84.094,68
FOLHA DE PAGAMENTO	AUXÍLIO MORADIA	2021836450000	29/04/2021	30/04/2021	21.626,55

PERÍODO DE EXECUÇÃO:01/01/2021 a 30/04/2021

SITUAÇÃO DO PERÍODO: ABERTO

UNIDADE EXECUTORA: Prefeitura Municipal de Porto Alegre

CRS: Porto Alegre - 1. CRS

FONTE MUNICIPAL

FOLHA DE PAGAMENTO	PRECEPTORIA	2021836460000	29/04/2021	30/04/2021	27.500,00
FOLHA DE PAGAMENTO	AUXÍLIO MORADIA - DECRETO 20.575/2020	2021836470000	29/04/2021	30/04/2021	76.425,80
FOLHA DE PAGAMENTO	VENCIMENTOS E VANTAGENS FIXAS -	2021836480000	29/04/2021	30/04/2021	1.179.577,86
FOLHA DE PAGAMENTO	VENCIMENTOS E VANTAGENS FIXAS -	2021836490000	29/04/2021	30/04/2021	596,25
FOLHA DE PAGAMENTO	ADICIONAL NOTURNO -SERVIDORES RPPS	2021836500000	29/04/2021	30/04/2021	2.524,79
FOLHA DE PAGAMENTO	INCORPORAÇÕES - SERVIDORES RPPS	2021836510000	29/04/2021	30/04/2021	7.853,44
FOLHA DE PAGAMENTO	ABONO DE PERMANÊNCIA	2021836520000	29/04/2021	30/04/2021	18.792,51
FOLHA DE PAGAMENTO	ADICIONAL DE PERICULOSIDADE - SERVIDORES	2021836530000	29/04/2021	30/04/2021	12.964,35
FOLHA DE PAGAMENTO	ADICIONAL DE INSALUBRIDADE - SERVIDORES	2021836540000	29/04/2021	30/04/2021	131.082,22
FOLHA DE PAGAMENTO	ADICIONAL DE INSALUBRIDADE - SERVIDORES	2021836550000	29/04/2021	30/04/2021	192,34
FOLHA DE PAGAMENTO	ABONO PROVISÓRIO DIVERSO PESSOAL CIVIL -	2021836560000	29/04/2021	30/04/2021	4.000,00
FOLHA DE PAGAMENTO	GRATIFICAÇÃO POR EXERCÍCIO DE CARGOS -	2021836570000	29/04/2021	30/04/2021	379.417,28
FOLHA DE PAGAMENTO	GRATIFICAÇÃO POR EXERCÍCIO DE FUNÇÕES -	2021836580000	29/04/2021	30/04/2021	16.042,63
FOLHA DE PAGAMENTO	GRATIFICAÇÃO POR EXERCÍCIO DE FUNÇÕES -	2021836590000	29/04/2021	30/04/2021	421,95
FOLHA DE PAGAMENTO	GRATIFICAÇÃO POR TEMPO DE SERVIÇO -	2021836600000	29/04/2021	30/04/2021	234.565,00
FOLHA DE PAGAMENTO	GRATIFICAÇÃO POR TEMPO DE SERVIÇO -	2021836610000	29/04/2021	30/04/2021	721,27
FOLHA DE PAGAMENTO	GRATIFICAÇÃO DE LOCALIZAÇÃO E DE	2021836620000	29/04/2021	30/04/2021	560.890,44
FOLHA DE PAGAMENTO	GRATIFICAÇÃO DE LOCALIZAÇÃO E DE	2021836630000	29/04/2021	30/04/2021	240,42
FOLHA DE PAGAMENTO	FÉRIAS - ABONO CONSTITUCIONAL -	2021836640000	29/04/2021	30/04/2021	12.449,12
FOLHA DE PAGAMENTO	FÉRIAS - ABONO CONSTITUCIONAL -	2021836650000	29/04/2021	30/04/2021	2.156,65
FOLHA DE PAGAMENTO	FÉRIAS - PAGAMENTO ANTECIPADO -	2021836660000	29/04/2021	30/04/2021	8.289,95
FOLHA DE PAGAMENTO	LICENÇA-SAÚDE - RPPS	2021836670000	29/04/2021	30/04/2021	78.456,46
FOLHA DE PAGAMENTO	SUBSTITUIÇÕES - SERVIDORES RPPS	2021836680000	29/04/2021	30/04/2021	2.336,29
FOLHA DE PAGAMENTO	SERVIÇOS EXTRAORDINÁRIOS - SERVIDORES	2021836690000	29/04/2021	30/04/2021	6.162,96
FOLHA DE PAGAMENTO	SERVIÇOS EXTRAORDINÁRIOS - SERVIDORES	2021836700000	29/04/2021	30/04/2021	649,14
FOLHA DE PAGAMENTO	ATIVO CIVIL - SERVIDORES RPPS	2021836710000	29/04/2021	30/04/2021	4.425,80
FOLHA DE PAGAMENTO	FÉRIAS, AVISO PRÉVIO E/OU 13º SALÁRIO	2021836720000	29/04/2021	30/04/2021	718,88
FOLHA DE PAGAMENTO	INDENIZAÇÃO AUXÍLIO-ALIMENTAÇÃO -	2021836730000	29/04/2021	30/04/2021	170.684,53
FOLHA DE PAGAMENTO	INDENIZAÇÃO AUXÍLIO-ALIMENTAÇÃO -	2021836740000	29/04/2021	30/04/2021	505,50
FOLHA DE PAGAMENTO	AUXÍLIO-ALIMENTAÇÃO EXTRA - SERVIDORES	2021836750000	29/04/2021	30/04/2021	1.168,58
FOLHA DE PAGAMENTO	AUXÍLIO-ALIMENTAÇÃO EXTRA - SERVIDORES	2021836760000	29/04/2021	30/04/2021	274,96
FOLHA DE PAGAMENTO	PRECEPTORIA	2021836770000	29/04/2021	30/04/2021	2.000,00
FOLHA DE PAGAMENTO	VENCIMENTOS E VANTAGENS FIXAS -	2021836780000	29/04/2021	30/04/2021	2.781.471,77
FOLHA DE PAGAMENTO	VENCIMENTOS E VANTAGENS FIXAS -	2021836790000	29/04/2021	30/04/2021	10.335,08
FOLHA DE PAGAMENTO	ADICIONAL NOTURNO -SERVIDORES RPPS	2021836800000	29/04/2021	30/04/2021	182.518,72
FOLHA DE PAGAMENTO	ADICIONAL NOTURNO -SERVIDORES RGPS	2021836810000	29/04/2021	30/04/2021	286,29
FOLHA DE PAGAMENTO	INCORPORAÇÕES - SERVIDORES RPPS	2021836820000	29/04/2021	30/04/2021	18.272,76
FOLHA DE PAGAMENTO	ABONO DE PERMANÊNCIA	2021836830000	29/04/2021	30/04/2021	65.041,77

PERÍODO DE EXECUÇÃO:01/01/2021 a 30/04/2021

SITUAÇÃO DO PERÍODO: ABERTO

UNIDADE EXECUTORA: Prefeitura Municipal de Porto Alegre

CRS: Porto Alegre - 1. CRS

FONTE MUNICIPAL

FOLHA DE PAGAMENTO	ADICIONAL DE PERICULOSIDADE - SERVIDORES	2021836840000	29/04/2021	30/04/2021	61.493,55
FOLHA DE PAGAMENTO	ADICIONAL DE INSALUBRIDADE - SERVIDORES	2021836850000	29/04/2021	30/04/2021	615.145,63
FOLHA DE PAGAMENTO	ADICIONAL DE INSALUBRIDADE - SERVIDORES	2021836860000	29/04/2021	30/04/2021	2.159,33
FOLHA DE PAGAMENTO	GRATIFICAÇÃO POR EXERCÍCIO DE CARGOS -	2021836870000	29/04/2021	30/04/2021	788.801,67
FOLHA DE PAGAMENTO	GRATIFICAÇÃO POR EXERCÍCIO DE CARGOS -	2021836880000	29/04/2021	30/04/2021	1.530,75
FOLHA DE PAGAMENTO	GRATIFICAÇÃO POR EXERCÍCIO DE FUNÇÕES -	2021836890000	29/04/2021	30/04/2021	47.827,35
FOLHA DE PAGAMENTO	GRATIFICAÇÃO POR EXERCÍCIO DE FUNÇÕES -	2021836900000	29/04/2021	30/04/2021	810,68
FOLHA DE PAGAMENTO	GRATIFICAÇÃO POR TEMPO DE SERVIÇO -	2021836910000	29/04/2021	30/04/2021	617.948,35
FOLHA DE PAGAMENTO	GRATIFICAÇÃO POR TEMPO DE SERVIÇO -	2021836920000	29/04/2021	30/04/2021	6.133,55
FOLHA DE PAGAMENTO	GRATIFICAÇÃO DE LOCALIZAÇÃO E DE	2021836930000	29/04/2021	30/04/2021	2.115.088,46
FOLHA DE PAGAMENTO	GRATIFICAÇÃO DE LOCALIZAÇÃO E DE	2021836940000	29/04/2021	30/04/2021	10.537,34
FOLHA DE PAGAMENTO	FÉRIAS INDENIZADAS - SERVIDORES RGPS	2021836950000	29/04/2021	30/04/2021	25.065,40
FOLHA DE PAGAMENTO	13º SALÁRIO - SERVIDORES RGPS	2021836960000	29/04/2021	30/04/2021	4.200,76
FOLHA DE PAGAMENTO	FÉRIAS - ABONO CONSTITUCIONAL -	2021836970000	29/04/2021	30/04/2021	15.567,46
FOLHA DE PAGAMENTO	FÉRIAS - ABONO CONSTITUCIONAL -	2021836980000	29/04/2021	30/04/2021	12.243,25
FOLHA DE PAGAMENTO	SALÁRIO-MATERNIDADE - SERVIDORES RPPS	2021836990000	29/04/2021	30/04/2021	18.057,64
FOLHA DE PAGAMENTO	LICENÇA-SAÚDE - RPPS	2021837000000	29/04/2021	30/04/2021	280.797,31
FOLHA DE PAGAMENTO	REPRESENTAÇÃO MENSAL - RPPS	2021837010000	29/04/2021	30/04/2021	3.728,40
FOLHA DE PAGAMENTO	OUTRAS DESPESAS FIXAS - PESSOAL CIVIL -	2021837020000	29/04/2021	30/04/2021	105,00
FOLHA DE PAGAMENTO	SUBSTITUIÇÕES - SERVIDORES RPPS	2021837030000	29/04/2021	30/04/2021	2.699,34
FOLHA DE PAGAMENTO	SERVIÇOS EXTRAORDINÁRIOS - SERVIDORES	2021837040000	29/04/2021	30/04/2021	247.650,38
FOLHA DE PAGAMENTO	SERVIÇOS EXTRAORDINÁRIOS - SERVIDORES	2021837050000	29/04/2021	30/04/2021	2.262,63
FOLHA DE PAGAMENTO	OUTRAS DESPESAS VARIÁVEIS - PESSOAL CIVIL	2021837060000	29/04/2021	30/04/2021	2.069,33
FOLHA DE PAGAMENTO	ATIVO CIVIL - SERVIDORES RPPS	2021837070000	29/04/2021	30/04/2021	18.221,33
FOLHA DE PAGAMENTO	FÉRIAS, AVISO PRÉVIO E/OU 13º SALÁRIO	2021837080000	29/04/2021	30/04/2021	12.082,17
FOLHA DE PAGAMENTO	INDENIZAÇÃO AUXÍLIO-ALIMENTAÇÃO -	2021837090000	29/04/2021	30/04/2021	364.886,55
FOLHA DE PAGAMENTO	INDENIZAÇÃO AUXÍLIO-ALIMENTAÇÃO -	2021837100000	29/04/2021	30/04/2021	2.992,56
FOLHA DE PAGAMENTO	AUXÍLIO-ALIMENTAÇÃO EXTRA - SERVIDORES	2021837110000	29/04/2021	30/04/2021	40.865,93
FOLHA DE PAGAMENTO	AUXÍLIO-ALIMENTAÇÃO EXTRA - SERVIDORES	2021837120000	29/04/2021	30/04/2021	412,44
FOLHA DE PAGAMENTO	VENCIMENTOS E VANTAGENS FIXAS -	2021837130000	29/04/2021	30/04/2021	658.419,58
FOLHA DE PAGAMENTO	VENCIMENTOS E VANTAGENS FIXAS -	2021837140000	29/04/2021	30/04/2021	2.885,06
FOLHA DE PAGAMENTO	ADICIONAL NOTURNO -SERVIDORES RPPS	2021837150000	29/04/2021	30/04/2021	42.701,87
FOLHA DE PAGAMENTO	INCORPORAÇÕES - SERVIDORES RPPS	2021837160000	29/04/2021	30/04/2021	1.003,78
FOLHA DE PAGAMENTO	ABONO DE PERMANÊNCIA	2021837170000	29/04/2021	30/04/2021	19.907,41
FOLHA DE PAGAMENTO	ADICIONAL DE PERICULOSIDADE - SERVIDORES	2021837180000	29/04/2021	30/04/2021	288,51
FOLHA DE PAGAMENTO	ADICIONAL DE INSALUBRIDADE - SERVIDORES	2021837190000	29/04/2021	30/04/2021	85.203,73
FOLHA DE PAGAMENTO	ADICIONAL DE INSALUBRIDADE - SERVIDORES	2021837200000	29/04/2021	30/04/2021	577,02
FOLHA DE PAGAMENTO	GRATIFICAÇÃO POR EXERCÍCIO DE CARGOS -	2021837210000	29/04/2021	30/04/2021	179.314,77

PERÍODO DE EXECUÇÃO:01/01/2021 a 30/04/2021

SITUAÇÃO DO PERÍODO: ABERTO

UNIDADE EXECUTORA: Prefeitura Municipal de Porto Alegre

CRS: Porto Alegre - 1. CRS

FONTE MUNICIPAL

FOLHA DE PAGAMENTO	GRATIFICAÇÃO POR EXERCÍCIO DE FUNÇÕES -	2021837220000	29/04/2021	30/04/2021	5.364,73
FOLHA DE PAGAMENTO	GRATIFICAÇÃO POR TEMPO DE SERVIÇO -	2021837230000	29/04/2021	30/04/2021	119.273,34
FOLHA DE PAGAMENTO	GRATIFICAÇÃO POR TEMPO DE SERVIÇO -	2021837240000	29/04/2021	30/04/2021	2.596,55
FOLHA DE PAGAMENTO	GRATIFICAÇÃO DE LOCALIZAÇÃO E DE	2021837250000	29/04/2021	30/04/2021	486.508,82
FOLHA DE PAGAMENTO	GRATIFICAÇÃO DE LOCALIZAÇÃO E DE	2021837260000	29/04/2021	30/04/2021	3.173,56
FOLHA DE PAGAMENTO	FÉRIAS - ABONO CONSTITUCIONAL -	2021837270000	29/04/2021	30/04/2021	6.324,02
FOLHA DE PAGAMENTO	LICENÇA-SAÚDE - RPPS	2021837280000	29/04/2021	30/04/2021	21.318,71
FOLHA DE PAGAMENTO	SERVIÇOS EXTRAORDINÁRIOS - SERVIDORES	2021837290000	29/04/2021	30/04/2021	53.546,15
FOLHA DE PAGAMENTO	ATIVO CIVIL - SERVIDORES RPPS	2021837300000	29/04/2021	30/04/2021	3.010,41
FOLHA DE PAGAMENTO	INDENIZAÇÃO AUXÍLIO-ALIMENTAÇÃO -	2021837310000	29/04/2021	30/04/2021	94.547,93
FOLHA DE PAGAMENTO	INDENIZAÇÃO AUXÍLIO-ALIMENTAÇÃO -	2021837320000	29/04/2021	30/04/2021	808,80
FOLHA DE PAGAMENTO	AUXÍLIO-ALIMENTAÇÃO EXTRA - SERVIDORES	2021837330000	29/04/2021	30/04/2021	12.785,64
FOLHA DE PAGAMENTO	ESTAGIÁRIOS	2021837350000	29/04/2021	30/04/2021	42.543,41
FOLHA DE PAGAMENTO	ESTAGIÁRIOS	2021837360000	29/04/2021	30/04/2021	6.530,64
FOLHA DE PAGAMENTO	ANTECIPAÇÃO DE AUXÍLIO-TRANSPORTE -	2021837370000	29/04/2021	30/04/2021	400,40
FOLHA DE PAGAMENTO	ESTAGIÁRIOS	2021837380000	29/04/2021	30/04/2021	3.876,50
FOLHA DE PAGAMENTO	ANTECIPAÇÃO DE AUXÍLIO-TRANSPORTE -	2021837390000	29/04/2021	30/04/2021	910,00
FOLHA DE PAGAMENTO	OUTRAS DESPESAS VARIÁVEIS - PESSOAL CIVIL	2021837400000	29/04/2021	30/04/2021	648,86
FOLHA DE PAGAMENTO	ESTAGIÁRIOS	2021837410000	29/04/2021	30/04/2021	3.249,84
FOLHA DE PAGAMENTO	ESTAGIÁRIOS	2021837420000	29/04/2021	30/04/2021	48.854,74
FOLHA DE PAGAMENTO	ANTECIPAÇÃO DE AUXÍLIO-TRANSPORTE -	2021837430000	29/04/2021	30/04/2021	2.520,70
FOLHA DE PAGAMENTO	ESTAGIÁRIOS	2021837440000	29/04/2021	30/04/2021	86.228,31
FOLHA DE PAGAMENTO	ANTECIPAÇÃO DE AUXÍLIO-TRANSPORTE -	2021837450000	29/04/2021	30/04/2021	6.224,40
FOLHA DE PAGAMENTO	ESTAGIÁRIOS	2021837460000	29/04/2021	30/04/2021	15.499,33
FOLHA DE PAGAMENTO	ANTECIPAÇÃO DE AUXÍLIO-TRANSPORTE -	2021837470000	29/04/2021	30/04/2021	391,30
FOLHA DE PAGAMENTO	ESTAGIÁRIOS	2021837480000	29/04/2021	30/04/2021	24.614,62
FOLHA DE PAGAMENTO	ANTECIPAÇÃO DE AUXÍLIO-TRANSPORTE -	2021837490000	29/04/2021	30/04/2021	1.501,50
SUBTOTAL					234.532.099,23

RECURSO VINCULADO:4001 - Outras receitas aplicadas em Saúde

CREDOR	NATUREZA DE DESPESA	EMPENHO	DT. EMP.	DT. PAGTO.	VALOR
COMPANHIA DE PROCES DE DADOS DO MUN DE P ALEGRE	PROCESSAMENTO DE DADOS PARA DESENV. E	2020083380000	23/04/2020	14/01/2021	97.012,00
COMPANHIA DE PROCES DE DADOS DO MUN DE P ALEGRE	PROCESSAMENTO DE DADOS - SERVIÇOS	2020083400000	23/04/2020	14/01/2021	68.846,69
COMPANHIA DE PROCES DE DADOS DO MUN DE P ALEGRE	PROCESSAMENTO DE DADOS - SERVIÇOS	2020083400000	23/04/2020	16/04/2021	68.846,69
THEMA LTDA	CONGRESSOS, SIMPÓSIOS E CONFERÊNCIAS	2020195210000	12/11/2020	20/01/2021	-35.459,50
THEMA LTDA	CONGRESSOS, SIMPÓSIOS E CONFERÊNCIAS	2020195210000	12/11/2020	20/01/2021	35.459,50
THEMA LTDA	CONGRESSOS, SIMPÓSIOS E CONFERÊNCIAS	2020195210000	12/11/2020	22/01/2021	35.459,50
ESCRIBLU COMERCIO DE MOVEIS EIRELI	MOBILIÁRIO EM GERAL	2020536150000	18/12/2020	30/04/2021	376,02
VITRINE AMBIENTES PARA ESCRITORIO LTDA.	MOBILIÁRIO EM GERAL	2020536170000	18/12/2020	29/03/2021	11.092,60

PERÍODO DE EXECUÇÃO:01/01/2021 a 30/04/2021 **SITUAÇÃO DO PERÍODO:** ABERTO

UNIDADE EXECUTORA: Prefeitura Municipal de Porto Alegre

CRS: Porto Alegre - 1. CRS

FONTE MUNICIPAL

LEXBEMARK COMERCIO LTDA	MATERIAL DE T.I.C. (CONSUMO)	2020536820000	22/12/2020	04/03/2021	157,25
THEMA LTDA	CONGRESSOS, SIMPÓSIOS E CONFERÊNCIAS	2021032380000	15/02/2021	09/04/2021	26.545,00
IRMANDADE DA SANTA CASA DE MISERICORDIA DE PORTO	OUTRAS INSTITUIÇÕES PRIVADAS	2021032920000	18/02/2021	22/04/2021	350.000,00
COMPANHIA DE PROCES DE DADOS DO MUN DE P ALEGRE	PROC. DE DADOS PARA DES.E CONSULTORIA -	2021061480000	08/04/2021	16/04/2021	85.903,63
TRANSFERÊNCIA FINANCEIRA	TRANSFERÊNCIA FINANCEIRA			30/04/2021	173.682,20
SUBTOTAL					917.921,58

PERÍODO DE EXECUÇÃO:01/01/2021 a 30/04/2021 **SITUAÇÃO DO PERÍODO:** ABERTO

UNIDADE EXECUTORA: Prefeitura Municipal de Porto Alegre

CRS: Porto Alegre - 1. CRS

FONTE ESTADUAL

RECURSO VINCULADO:4011 - Atenção Básica

CREDOR	NATUREZA DE DESPESA	EMPENHO	DT. EMP.	DT. PAGTO.	VALOR
SOCIEDADE SULINA DIVINA PROVIDENCIA	OUTRAS INSTITUIÇÕES PRIVADAS	2020224440000	30/12/2020	11/01/2021	292.344,32
IRMANDADE DA SANTA CASA DE MISERICORDIA DE PORTO	OUTRAS INSTITUIÇÕES PRIVADAS	2021032890000	18/02/2021	22/04/2021	2.100.000,00
SOCIEDADE SULINA DIVINA PROVIDENCIA	OUTRAS INSTITUIÇÕES PRIVADAS	2021033280000	18/02/2021	01/03/2021	357.199,73
UNIÃO BRASILEIRA DE EDUCAÇÃO E ASSISTÊNCIA	OUTRAS INSTITUIÇÕES PRIVADAS	2021035970000	19/02/2021	14/04/2021	30.151,81
SUBTOTAL					2.779.695,86

RECURSO VINCULADO:4050 - Farmácia Básica

CREDOR	NATUREZA DE DESPESA	EMPENHO	DT. EMP.	DT. PAGTO.	VALOR
COMPANHIA DE PROCES DE DADOS DO MUN DE P ALEGRE	PROCESSAMENTO DE DADOS - PONTOS DE	2020168270000	18/09/2020	16/04/2021	10.731,15
COMPANHIA DE PROCES DE DADOS DO MUN DE P ALEGRE	PROCESSAMENTO DE DADOS - CABEAMENTO	2020168290000	18/09/2020	16/04/2021	11.810,40
BIOBASE INDUSTRI E COMERCIO LTDA	FRALDAS DESCARTÁVEIS	2020497810000	06/10/2020	19/02/2021	20.400,00
BIOBASE INDUSTRI E COMERCIO LTDA	FRALDAS DESCARTÁVEIS	2020497810000	06/10/2020	19/02/2021	51.000,00
BIOBASE INDUSTRI E COMERCIO LTDA	FRALDAS DESCARTÁVEIS	2020497810000	06/10/2020	01/03/2021	1.894,40
BIOBASE INDUSTRI E COMERCIO LTDA	FRALDAS DESCARTÁVEIS	2020497810000	06/10/2020	01/03/2021	17.238,00
CENTERMEDI COMÉRCIO DE PRODUTOS HOSPITALARES LTDA	MATERIAL FARMACOLÓGICO	2020505840000	28/10/2020	26/04/2021	18.093,00
COMERCIAL CIRURGICA RIOCLARENSE LTDA	MATERIAL FARMACOLÓGICO	2020505870000	28/10/2020	01/03/2021	16.800,00
MCW PRODUTOS MEDICOS E HOSPITALARES LTDA	MATERIAL FARMACOLÓGICO	2020505990000	28/10/2020	24/03/2021	2.388,00
ATONS DO BRASIL DISTRIBUIDORA DE PRODUTOS	MATERIAL FARMACOLÓGICO	2020506150000	28/10/2020	21/01/2021	2.304,00
NDS-DISTRIBUIDORA DE MEDICAMENTOS LTDA	MATERIAL FARMACOLÓGICO	2020506160000	28/10/2020	22/01/2021	17.700,00
AGIL DISTRIBUIDORA DE MEDICAMENTOS LTDA	MATERIAL FARMACOLÓGICO	2020506170000	28/10/2020	12/03/2021	880,00
MULTIFARMA COMERCIAL LTDA	MATERIAL FARMACOLÓGICO	2020506180000	28/10/2020	08/03/2021	27.300,00
NUNESFARMA DISTRIBUIDORA DE PRODUTOS	MATERIAL FARMACOLÓGICO	2020506220000	28/10/2020	14/01/2021	1.160,00
NUNESFARMA DISTRIBUIDORA DE PRODUTOS	MATERIAL FARMACOLÓGICO	2020506220000	28/10/2020	09/03/2021	3.480,00
ALTERMED MATERIAL MEDICO HOSPITALAR LTDA	MATERIAL FARMACOLÓGICO	2020506250000	28/10/2020	21/01/2021	253,33
MIXDIS COMERCIO E DISTRIBUICAO LTDA	FRALDAS DESCARTÁVEIS	2020507930000	06/11/2020	04/01/2021	29.440,00
BIOBASE INDUSTRI E COMERCIO LTDA	FRALDAS DESCARTÁVEIS	2020507960000	06/11/2020	01/03/2021	5.630,40
BIOBASE INDUSTRI E COMERCIO LTDA	FRALDAS DESCARTÁVEIS	2020507960000	06/11/2020	01/03/2021	37.689,85
BIOBASE INDUSTRI E COMERCIO LTDA	FRALDAS DESCARTÁVEIS	2020507960000	06/11/2020	01/03/2021	39.820,80
BIOBASE INDUSTRI E COMERCIO LTDA	FRALDAS DESCARTÁVEIS	2020507960000	06/11/2020	08/03/2021	18.917,60
BIOBASE INDUSTRI E COMERCIO LTDA	FRALDAS DESCARTÁVEIS	2020507960000	06/11/2020	25/03/2021	25.441,35
BIOBASE INDUSTRI E COMERCIO LTDA	FRALDAS DESCARTÁVEIS	2020507960000	06/11/2020	29/03/2021	48.000,00
FARMAMED PRODUTOS HOSPITALARES LTDA	FRALDAS DESCARTÁVEIS	2020507970000	06/11/2020	17/02/2021	3.220,00
ROCHE DIABETES CARE BRASIL LTDA	ARTIGOS CIRÚRGICOS	2020514310000	22/11/2020	04/01/2021	353.430,00
ROCHE DIABETES CARE BRASIL LTDA	ARTIGOS CIRÚRGICOS	2020514340000	22/11/2020	08/03/2021	346.500,00
RS PRODUTOS HOSPITALARES LTDA	MATERIAL FARMACOLÓGICO	2020522480000	03/12/2020	14/01/2021	3.000,00
MIXDIS COMERCIO E DISTRIBUICAO LTDA	FRALDAS DESCARTÁVEIS	2020525010000	04/12/2020	11/02/2021	20.056,00
MIXDIS COMERCIO E DISTRIBUICAO LTDA	FRALDAS DESCARTÁVEIS	2020525010000	04/12/2020	17/02/2021	2.944,00

PERÍODO DE EXECUÇÃO:01/01/2021 a 30/04/2021

SITUAÇÃO DO PERÍODO: ABERTO

UNIDADE EXECUTORA: Prefeitura Municipal de Porto Alegre

CRS: Porto Alegre - 1. CRS

FONTE ESTADUAL

MIXDIS COMERCIO E DISTRIBUICAO LTDA	FRALDAS DESCARTÁVEIS	2020525010000	04/12/2020	17/02/2021	23.000,00
MIXDIS COMERCIO E DISTRIBUICAO LTDA	FRALDAS DESCARTÁVEIS	2020525010000	04/12/2020	17/02/2021	23.000,00
MIXDIS COMERCIO E DISTRIBUICAO LTDA	FRALDAS DESCARTÁVEIS	2020525010000	04/12/2020	09/03/2021	23.000,00
MIXDIS COMERCIO E DISTRIBUICAO LTDA	FRALDAS DESCARTÁVEIS	2020525010000	04/12/2020	22/03/2021	23.000,00
MIXDIS COMERCIO E DISTRIBUICAO LTDA	FRALDAS DESCARTÁVEIS	2020525010000	04/12/2020	25/03/2021	23.000,00
MIXDIS COMERCIO E DISTRIBUICAO LTDA	FRALDAS DESCARTÁVEIS	2020525010000	04/12/2020	29/03/2021	23.000,00
MIXDIS COMERCIO E DISTRIBUICAO LTDA	FRALDAS DESCARTÁVEIS	2020525010000	04/12/2020	12/04/2021	23.000,00
MIXDIS COMERCIO E DISTRIBUICAO LTDA	FRALDAS DESCARTÁVEIS	2020525010000	04/12/2020	14/04/2021	28.336,00
JARDIM DISTRIBUIDORA DE COSMETICOS LTDA	FRALDAS DESCARTÁVEIS	2020525020000	04/12/2020	13/01/2021	6.720,00
BIOBASE INDUSTRI E COMERCIO LTDA	FRALDAS DESCARTÁVEIS	2020525040000	04/12/2020	18/03/2021	8.640,00
BIOBASE INDUSTRI E COMERCIO LTDA	FRALDAS DESCARTÁVEIS	2020525040000	04/12/2020	18/03/2021	17.388,80
BIOBASE INDUSTRI E COMERCIO LTDA	FRALDAS DESCARTÁVEIS	2020525040000	04/12/2020	18/03/2021	17.971,20
BIOBASE INDUSTRI E COMERCIO LTDA	FRALDAS DESCARTÁVEIS	2020525040000	04/12/2020	18/03/2021	28.900,00
BIOBASE INDUSTRI E COMERCIO LTDA	FRALDAS DESCARTÁVEIS	2020525040000	04/12/2020	22/03/2021	48.705,00
BIOBASE INDUSTRI E COMERCIO LTDA	FRALDAS DESCARTÁVEIS	2020525040000	04/12/2020	22/03/2021	49.895,00
BIOBASE INDUSTRI E COMERCIO LTDA	FRALDAS DESCARTÁVEIS	2020525040000	04/12/2020	25/03/2021	62.931,20
BIOBASE INDUSTRI E COMERCIO LTDA	FRALDAS DESCARTÁVEIS	2020525040000	04/12/2020	12/04/2021	67.852,95
BIOBASE INDUSTRI E COMERCIO LTDA	FRALDAS DESCARTÁVEIS	2020525040000	04/12/2020	23/04/2021	32.610,25
FARMAMED PRODUTOS HOSPITALARES LTDA	FRALDAS DESCARTÁVEIS	2020525050000	04/12/2020	19/01/2021	588,00
RIO GRANDE DO SUL PODER JUDICIÁRIO	SENTENÇAS JUDICIAIS - MEDICAMENTOS	2021066710000	16/04/2021	16/04/2021	713,76
MARCELO CAMARGO RODRIGUES	OUTROS MATERIAIS DE CONSUMO	2021421620000	05/03/2021	05/04/2021	2.006,00
NDS-DISTRIBUIDORA DE MEDICAMENTOS LTDA	MATERIAL FARMACOLÓGICO	2021421910000	08/03/2021	12/04/2021	1.944,00
COMERCIAL CIRURGICA RIOCLARENSE LTDA	MATERIAL FARMACOLÓGICO	2021421930000	08/03/2021	14/04/2021	71.400,00
PROMEFARMA REPRESENTACOES COMERCIAIS LTDA	MATERIAL FARMACOLÓGICO	2021421950000	08/03/2021	22/04/2021	4.238,41
NUNESFARMA DISTRIBUIDORA DE PRODUTOS	MATERIAL FARMACOLÓGICO	2021421980000	08/03/2021	22/04/2021	5.839,20
BASCEL SOLUCOES LTDA	MATERIAL FARMACOLÓGICO	2021422000000	08/03/2021	12/04/2021	863,00
RS PRODUTOS HOSPITALARES LTDA	MATERIAL FARMACOLÓGICO	2021422030000	08/03/2021	08/04/2021	44.923,00
COMERCIAL CIRURGICA RIOCLARENSE LTDA	MATERIAL FARMACOLÓGICO	2021422040000	08/03/2021	16/04/2021	2.990,00
DIMASTER COMERCIO DE PRODUTOS HOSPITALARES LTDA	MATERIAL FARMACOLÓGICO	2021422080000	08/03/2021	15/04/2021	1.526,00
DIMASTER COMERCIO DE PRODUTOS HOSPITALARES LTDA	MATERIAL FARMACOLÓGICO	2021422090000	08/03/2021	15/04/2021	117.648,00
JETHAMED COMERCIO DE PRODUTOS HOSPITALARES LTDA	MATERIAL FARMACOLÓGICO	2021422120000	08/03/2021	23/04/2021	383,94
CENTERMEDI COMÉRCIO DE PRODUTOS HOSPITALARES LTDA	MATERIAL FARMACOLÓGICO	2021422130000	08/03/2021	12/04/2021	2.652,00
AUROBINDO PHARMA INDUSTRIA FARMACEUTICA LIMITADA	MATERIAL FARMACOLÓGICO	2021422140000	08/03/2021	14/04/2021	1.178,10
NDS-DISTRIBUIDORA DE MEDICAMENTOS LTDA	MATERIAL FARMACOLÓGICO	2021422150000	08/03/2021	12/04/2021	2.188,80
MERCK S/A	MATERIAL FARMACOLÓGICO	2021422160000	08/03/2021	19/04/2021	100.069,20
RS PRODUTOS HOSPITALARES LTDA	MATERIAL FARMACOLÓGICO	2021422170000	08/03/2021	08/04/2021	5.643,23
PRATI, DONADUZZI & CIA LTDA	MATERIAL FARMACOLÓGICO	2021422180000	08/03/2021	14/04/2021	1.980,00
DIMASTER COMERCIO DE PRODUTOS HOSPITALARES LTDA	MATERIAL FARMACOLÓGICO	2021422340000	08/03/2021	12/04/2021	5.015,24

PERÍODO DE EXECUÇÃO:01/01/2021 a 30/04/2021

SITUAÇÃO DO PERÍODO: ABERTO

UNIDADE EXECUTORA: Prefeitura Municipal de Porto Alegre

CRS: Porto Alegre - 1. CRS

FONTE ESTADUAL

DIMASTER COMERCIO DE PRODUTOS HOSPITALARES LTDA	MATERIAL FARMACOLÓGICO	2021422350000	08/03/2021	12/04/2021	2.040,00
IFAL IND E COM DE PRODUTOS FARMACEUTICOS LTDA	MATERIAL FARMACOLÓGICO	2021422360000	08/03/2021	08/04/2021	2.400,00
RS PRODUTOS HOSPITALARES LTDA	MATERIAL FARMACOLÓGICO	2021422370000	08/03/2021	09/04/2021	4.659,20
RS PRODUTOS HOSPITALARES LTDA	MATERIAL FARMACOLÓGICO	2021422380000	08/03/2021	12/04/2021	6.876,00
PRATI, DONADUZZI & CIA LTDA	MATERIAL FARMACOLÓGICO	2021422390000	08/03/2021	16/04/2021	26.895,00
DL DISTRIBUIDORA DE MEDICAMENTOS EIRELI	MATERIAL FARMACOLÓGICO	2021422420000	08/03/2021	22/04/2021	3.120,00
IFAL IND E COM DE PRODUTOS FARMACEUTICOS LTDA	MATERIAL FARMACOLÓGICO	2021422430000	08/03/2021	09/04/2021	1.288,00
RS PRODUTOS HOSPITALARES LTDA	MATERIAL FARMACOLÓGICO	2021422450000	08/03/2021	08/04/2021	900,00
RS PRODUTOS HOSPITALARES LTDA	MATERIAL FARMACOLÓGICO	2021422460000	08/03/2021	22/04/2021	3.300,00
COMERCIAL CIRURGICA RIOCLARENSE LTDA	MATERIAL FARMACOLÓGICO	2021422470000	08/03/2021	12/04/2021	1.888,00
UNIAO QUIMICA FARMACEUTICA NACIONAL S/A	MATERIAL FARMACOLÓGICO	2021422490000	08/03/2021	22/04/2021	397,50
RS PRODUTOS HOSPITALARES LTDA	MATERIAL FARMACOLÓGICO	2021422500000	08/03/2021	19/04/2021	3.760,00
RS PRODUTOS HOSPITALARES LTDA	MATERIAL FARMACOLÓGICO	2021422510000	08/03/2021	08/04/2021	249,60
COMERCIAL CIRURGICA RIOCLARENSE LTDA	MATERIAL FARMACOLÓGICO	2021422520000	08/03/2021	12/04/2021	489,00
DIMASTER COMERCIO DE PRODUTOS HOSPITALARES LTDA	MATERIAL FARMACOLÓGICO	2021422530000	08/03/2021	12/04/2021	30.858,00
JARDIM DISTRIBUIDORA DE COSMETICOS LTDA	FRALDAS DESCARTÁVEIS	2021429370000	18/03/2021	22/04/2021	7.370,00
PRODUVALE PRODUTOS HOSPITALARES LTDA	FRALDAS DESCARTÁVEIS	2021429380000	18/03/2021	23/04/2021	246,00
FARMAMED PRODUTOS HOSPITALARES LTDA	FRALDAS DESCARTÁVEIS	2021429390000	18/03/2021	22/04/2021	1.225,00
FARMAMED PRODUTOS HOSPITALARES LTDA	FRALDAS DESCARTÁVEIS	2021429400000	18/03/2021	22/04/2021	43.797,00
SUBTOTAL					2.184.020,86

RECURSO VINCULADO:4090 - PSF

CREDOR	NATUREZA DE DESPESA	EMPENHO	DT. EMP.	DT. PAGTO.	VALOR
NOVATEC ENGENHARIA LTDA - EPP	OBRAS EM ANDAMENTO	2020030880000	18/02/2020	04/01/2021	376.850,18
NOVATEC ENGENHARIA LTDA - EPP	OBRAS EM ANDAMENTO	2020030880000	18/02/2020	08/02/2021	455.401,95
ASSOCIAÇÃO HOSPITALAR VILA NOVA	PAGAMENTO AOS PRESTADORES DE SERVIÇOS	2020102920000	26/05/2020	26/01/2021	86.739,98
ASSOCIAÇÃO HOSPITALAR VILA NOVA	PAGAMENTO AOS PRESTADORES DE SERVIÇOS	2020102920000	26/05/2020	05/03/2021	86.739,98
FORTE TRANSPORTES LTDA	VEÍCULOS LOCADOS COM MOTORISTA	2020152840000	24/08/2020	18/01/2021	5.948,82
SESC - ADMINISTRACAO REGIONAL NO ESTADO DO RIO	PAGAMENTO AOS PRESTADORES DE SERVIÇOS	2020181650000	08/10/2020	05/01/2021	2.000,00
ASSOCIAÇÃO HOSPITALAR VILA NOVA	OUTRAS INSTITUIÇÕES PRIVADAS	2020213170000	16/12/2020	08/01/2021	3.779.410,33
ASSOCIAÇÃO HOSPITALAR VILA NOVA	OUTRAS INSTITUIÇÕES PRIVADAS	2020213200000	16/12/2020	08/01/2021	6.420,00
ASSOCIAÇÃO HOSPITALAR VILA NOVA	OUTRAS INSTITUIÇÕES PRIVADAS	2020213230000	11/12/2020	08/01/2021	30.500,26
ASSOCIAÇÃO HOSPITALAR VILA NOVA	OUTRAS INSTITUIÇÕES PRIVADAS	2020213260000	16/12/2020	08/01/2021	256.131,36
GUSTAVO ZORTEA	MATERIAL DE CONSTRUÇÃO, HIDRÁULICO,	2020537290000	28/12/2020	03/02/2021	952,00
GUSTAVO ZORTEA	MATERIAL DE CONSTRUÇÃO, HIDRÁULICO,	2020537300000	28/12/2020	03/02/2021	837,40
GLOBAL DISTRIBUICAO DE BENS DE CONSUMO LTDA	MATERIAL DE CONSTRUÇÃO, HIDRÁULICO,	2020537310000	28/12/2020	08/02/2021	450,56
GUSTAVO ZORTEA	MATERIAL DE CONSTRUÇÃO, HIDRÁULICO,	2020537320000	28/12/2020	03/02/2021	131,04
COMERCIAL SPONCHIADO LTDA	MATERIAL DE CONSTRUÇÃO, HIDRÁULICO,	2020537330000	28/12/2020	22/03/2021	128,96
GUSTAVO ZORTEA	MATERIAL DE CONSTRUÇÃO, HIDRÁULICO,	2020537340000	28/12/2020	03/02/2021	162,00

PERÍODO DE EXECUÇÃO: 01/01/2021 a 30/04/2021

SITUAÇÃO DO PERÍODO: ABERTO

UNIDADE EXECUTORA: Prefeitura Municipal de Porto Alegre

CRS: Porto Alegre - 1. CRS

FONTE ESTADUAL

CINCA COMERCIO VAREJISTA E ATACADISTA DE GUSTAVO ZORTEA	MATERIAL DE CONSTRUÇÃO, HIDRÁULICO,	2020537350000	28/12/2020	29/01/2021	242,00
GLOBAL DISTRIBUICAO DE BENS DE CONSUMO LTDA GUSTAVO ZORTEA	MATERIAL DE CONSTRUÇÃO, HIDRÁULICO,	2020537360000	28/12/2020	03/02/2021	162,00
ABASTESUL DISTRIBUIDORA DE ALIMENTOS EIRELI TONDO S/A	MATERIAL DE CONSTRUÇÃO, HIDRÁULICO,	2020537370000	28/12/2020	08/02/2021	148,80
ATACADAO COMERCIO DE GENEROS ALIMENTICIOS LTDA.	MATERIAL DE CONSTRUÇÃO, HIDRÁULICO,	2020537380000	28/12/2020	01/03/2021	163,98
TANGARA IMPORTDORA E EXPORTADORA S/A	GÊNEROS DE ALIMENTAÇÃO	2020537390000	28/12/2020	17/02/2021	274,34
PKB PRODUTOS QUIMICOS LTDA	GÊNEROS DE ALIMENTAÇÃO	2020537400000	28/12/2020	17/02/2021	476,80
KAPRICO DISTRIBUIDORA EIRELI	GÊNEROS DE ALIMENTAÇÃO	2020537420000	28/12/2020	17/02/2021	132,44
MARQUI INDUSTRIA E COMERCIO DE PRODUTOS DE LIMPEZA	GÊNEROS DE ALIMENTAÇÃO	2020537440000	28/12/2020	22/02/2021	1.580,68
PROQUILL PRODUTOS QUIMICOS DE LIMPEZA LTDA	MATERIAL DE LIMPEZA E PRODUTOS DE	2020537450000	28/12/2020	17/02/2021	709,42
DZL - DISTRIBUIDORA ZANATA LTDA	MATERIAL DE LIMPEZA E PRODUTOS DE	2020537460000	28/12/2020	17/02/2021	1.027,00
INDUSTRIA DE TINTAS CHARRUA LTDA	MATERIAL DE LIMPEZA E PRODUTOS DE	2020537470000	28/12/2020	17/02/2021	172,22
ASSOCIAÇÃO HOSPITALAR VILA NOVA	MATERIAL DE LIMPEZA E PRODUTOS DE	2020537490000	28/12/2020	17/02/2021	292,30
ASSOCIAÇÃO HOSPITALAR VILA NOVA	MATERIAL DE LIMPEZA E PRODUTOS DE	2020537500000	28/12/2020	17/02/2021	134,30
NOVATEC ENGENHARIA LTDA - EPP	MATERIAL DE CONSTRUÇÃO, HIDRÁULICO,	2020537520000	28/12/2020	29/01/2021	329,95
NOVATEC ENGENHARIA LTDA - EPP	PAGAMENTO AOS PRESTADORES DE SERVIÇOS	2021010940000	04/02/2021	25/03/2021	86.739,98
BANDEIRA - TRANSPORTES LTDA - ME	PAGAMENTO AOS PRESTADORES DE SERVIÇOS	2021010940000	04/02/2021	20/04/2021	86.739,98
BANDEIRA - TRANSPORTES LTDA - ME	OBRAS E INSTALAÇÕES	2021017620000	04/02/2021	08/02/2021	65.688,08
COMÉRCIO E TRANSPORTES WS LTDA	OBRAS EM ANDAMENTO	2021017670000	01/02/2021	05/04/2021	28.408,78
COMÉRCIO E TRANSPORTES WS LTDA	VEÍCULOS LOCADOS COM MOTORISTA	2021023850000	01/02/2021	16/03/2021	6.114,00
FLAG TRANSPORTES EIRELI	VEÍCULOS LOCADOS COM MOTORISTA	2021023850000	01/02/2021	15/04/2021	6.114,00
FLAG TRANSPORTES EIRELI	VEÍCULOS LOCADOS COM MOTORISTA	2021023920000	01/02/2021	15/03/2021	6.049,92
FORTE TRANSPORTES LTDA	VEÍCULOS LOCADOS COM MOTORISTA	2021023920000	01/02/2021	15/04/2021	6.049,92
FORTE TRANSPORTES LTDA	VEÍCULOS LOCADOS COM MOTORISTA	2021023930000	01/02/2021	19/03/2021	10.741,50
FSS TRANSPORTES LTDA	VEÍCULOS LOCADOS COM MOTORISTA	2021023930000	01/02/2021	22/04/2021	8.941,50
FSS TRANSPORTES LTDA	VEÍCULOS LOCADOS COM MOTORISTA	2021023940000	01/02/2021	15/03/2021	5.948,82
J J JOBIM TRANSPORTES LTDA	VEÍCULOS LOCADOS COM MOTORISTA	2021023940000	01/02/2021	15/04/2021	5.948,82
J J JOBIM TRANSPORTES LTDA	VEÍCULOS LOCADOS COM MOTORISTA	2021023950000	01/02/2021	16/03/2021	4.070,83
TRANSPORTES LACOMBE LTDA	VEÍCULOS LOCADOS COM MOTORISTA	2021023950000	01/02/2021	15/04/2021	4.070,83
TRANSPORTES LACOMBE LTDA	VEÍCULOS LOCADOS COM MOTORISTA	2021023970000	01/02/2021	16/03/2021	4.165,00
MRC TRANSPORTES LTDA - ME	VEÍCULOS LOCADOS COM MOTORISTA	2021023970000	01/02/2021	15/04/2021	4.165,00
MRC TRANSPORTES LTDA - ME	VEÍCULOS LOCADOS COM MOTORISTA	2021023990000	01/02/2021	15/03/2021	4.250,00
S G SANTOS TRANSPORTES LTDA - ME	VEÍCULOS LOCADOS COM MOTORISTA	2021023990000	01/02/2021	15/04/2021	4.250,00
S G SANTOS TRANSPORTES LTDA - ME	VEÍCULOS LOCADOS COM MOTORISTA	2021024010000	01/02/2021	15/03/2021	6.002,00
TRANSPORTES SAGEBIN LTDA	VEÍCULOS LOCADOS COM MOTORISTA	2021024010000	01/02/2021	15/04/2021	6.002,00
TRANSPORTES SAGEBIN LTDA	VEÍCULOS LOCADOS COM MOTORISTA	2021024020000	01/02/2021	15/03/2021	4.682,00
TRANSPORTES SAGEBIN LTDA	VEÍCULOS LOCADOS COM MOTORISTA	2021024020000	01/02/2021	19/04/2021	2.653,13
TRANSPORTES SAGEBIN LTDA	VEÍCULOS LOCADOS COM MOTORISTA	2021024050000	01/02/2021	16/03/2021	5.195,97
TRANSPORTES SAGEBIN LTDA	VEÍCULOS LOCADOS COM MOTORISTA	2021024050000	01/02/2021	16/04/2021	5.195,97

PERÍODO DE EXECUÇÃO:01/01/2021 a 30/04/2021

SITUAÇÃO DO PERÍODO: ABERTO

UNIDADE EXECUTORA: Prefeitura Municipal de Porto Alegre

CRS: Porto Alegre - 1. CRS

FONTE ESTADUAL

TRANSPORTES IRMAOS FEIJO LTDA	VEÍCULOS LOCADOS COM MOTORISTA	2021024060000	01/02/2021	19/03/2021	3.747,00
TRANSPORTES IRMAOS FEIJO LTDA	VEÍCULOS LOCADOS COM MOTORISTA	2021024060000	01/02/2021	16/04/2021	3.747,00
VELOSCH TRANSPORTES LTDA - ME	VEÍCULOS LOCADOS COM MOTORISTA	2021024080000	01/02/2021	22/03/2021	4.476,69
VELOSCH TRANSPORTES LTDA - ME	VEÍCULOS LOCADOS COM MOTORISTA	2021024080000	01/02/2021	19/04/2021	3.278,98
BANDEIRA - TRANSPORTES LTDA - ME	VEÍCULOS LOCADOS COM MOTORISTA	2021029510000	22/02/2021	24/02/2021	6.114,00
COMÉRCIO E TRANSPORTES WS LTDA	VEÍCULOS LOCADOS COM MOTORISTA	2021029740000	22/02/2021	24/02/2021	5.444,94
FLAG TRANSPORTES EIRELI	VEÍCULOS LOCADOS COM MOTORISTA	2021029760000	25/02/2021	01/03/2021	10.741,50
TRANSPORTES IRMAOS FEIJO LTDA	VEÍCULOS LOCADOS COM MOTORISTA	2021029800000	22/02/2021	24/02/2021	3.747,00
J J JOBIM TRANSPORTES LTDA	VEÍCULOS LOCADOS COM MOTORISTA	2021029820000	23/02/2021	24/02/2021	3.887,34
TRANSPORTES LACOMBE LTDA	VEÍCULOS LOCADOS COM MOTORISTA	2021029890000	23/02/2021	24/02/2021	4.250,00
MRC TRANSPORTES LTDA - ME	VEÍCULOS LOCADOS COM MOTORISTA	2021030010000	22/02/2021	24/02/2021	6.002,00
SESC - ADMINISTRACAO REGIONAL NO ESTADO DO RIO	PAGAMENTO AOS PRESTADORES DE SERVIÇOS	2021031030000	12/02/2021	12/02/2021	2.000,00
SESC - ADMINISTRACAO REGIONAL NO ESTADO DO RIO	PAGAMENTO AOS PRESTADORES DE SERVIÇOS	2021031050000	12/02/2021	04/03/2021	2.000,00
SESC - ADMINISTRACAO REGIONAL NO ESTADO DO RIO	PAGAMENTO AOS PRESTADORES DE SERVIÇOS	2021031050000	12/02/2021	06/04/2021	2.000,00
FORTE TRANSPORTES LTDA	VEÍCULOS LOCADOS COM MOTORISTA	2021032240000	15/02/2021	17/02/2021	5.948,82
S G SANTOS TRANSPORTES LTDA - ME	VEÍCULOS LOCADOS COM MOTORISTA	2021032360000	23/02/2021	24/02/2021	4.682,00
FSS TRANSPORTES LTDA	VEÍCULOS LOCADOS COM MOTORISTA	2021032370000	22/02/2021	24/02/2021	4.070,83
IRMANDADE DA SANTA CASA DE MISERICORDIA DE PORTO	OUTRAS INSTITUIÇÕES PRIVADAS	2021032880000	18/02/2021	22/04/2021	2.100.000,00
SOCIEDADE SULINA DIVINA PROVIDENCIA	OUTRAS INSTITUIÇÕES PRIVADAS	2021033240000	18/02/2021	01/03/2021	2.426.679,78
TRANSPORTES SAGEBIN LTDA	VEÍCULOS LOCADOS COM MOTORISTA	2021034380000	23/02/2021	24/02/2021	5.195,97
UNIÃO BRASILEIRA DE EDUCAÇÃO E ASSISTÊNCIA	OUTRAS INSTITUIÇÕES PRIVADAS	2021035960000	19/02/2021	24/02/2021	200.601,78
UNIÃO BRASILEIRA DE EDUCAÇÃO E ASSISTÊNCIA	OUTRAS INSTITUIÇÕES PRIVADAS	2021035960000	19/02/2021	14/04/2021	170.449,97
VELOSCH TRANSPORTES LTDA - ME	VEÍCULOS LOCADOS COM MOTORISTA	2021039190000	25/02/2021	26/02/2021	7.271,34
VELOSCH TRANSPORTES LTDA - ME	VEÍCULOS LOCADOS COM MOTORISTA	2021051000000	19/03/2021	22/03/2021	2.794,65
S G SANTOS TRANSPORTES LTDA - ME	VEÍCULOS LOCADOS COM MOTORISTA	2021062740000	16/04/2021	19/04/2021	2.028,87
VELOSCH TRANSPORTES LTDA - ME	VEÍCULOS LOCADOS COM MOTORISTA	2021064020000	16/04/2021	19/04/2021	3.992,36
FLAG TRANSPORTES EIRELI	VEÍCULOS LOCADOS COM MOTORISTA	2021066350000	20/04/2021	22/04/2021	1.800,00
SUBTOTAL					10.469.791,90

RECURSO VINCULADO:4111 - CEO/LRPD

CREDOR	NATUREZA DE DESPESA	EMPENHO	DT. EMP.	DT. PAGTO.	VALOR
CALMED DISTRIBUIDORA E SERVIÇOS TECNICOS EIRELLI	MATERIAL ODONTOLÓGICO	2021422730000	08/03/2021	19/04/2021	29.250,00
SUBTOTAL					29.250,00

RECURSO VINCULADO:4160 - Primeira Infância Melhor - PIM

CREDOR	NATUREZA DE DESPESA	EMPENHO	DT. EMP.	DT. PAGTO.	VALOR
AH2A COMERCIO DE EPIS E UNIFORMES LTDA	MATERIAL DE PROTEÇÃO E SEGURANÇA	2021426240000	12/03/2021	22/04/2021	3.775,00
ALPHA HIGIENE E LIMPEZA LTDA	MATERIAL DE LIMPEZA E PRODUTOS DE	2021426250000	12/03/2021	19/04/2021	419,00
N. J. L. NEUBARTH & CIA. LTDA	MATERIAL DE EXPEDIENTE	2021427680000	16/03/2021	22/04/2021	816,00
N. J. L. NEUBARTH & CIA. LTDA	MATERIAL DE EXPEDIENTE	2021427690000	16/03/2021	22/04/2021	1.249,60

PERÍODO DE EXECUÇÃO:01/01/2021 a 30/04/2021 **SITUAÇÃO DO PERÍODO:** ABERTO

UNIDADE EXECUTORA: Prefeitura Municipal de Porto Alegre

CRS: Porto Alegre - 1. CRS

FONTE ESTADUAL

CJC COMERCIO VAREJISTA E ATACADISTA DE FERRAMENTAS	MATERIAL DE EXPEDIENTE	202142770000	16/03/2021	28/04/2021	695,00
PRISCILA RAUBER HENGEMUHLE	MATERIAL DE EXPEDIENTE	2021427710000	16/03/2021	16/04/2021	211,80
DGW BRASIL EIRELI	MATERIAL DE EXPEDIENTE	2021428720000	17/03/2021	22/04/2021	147,50
FOLHA DE PAGAMENTO	ESTAGIÁRIOS	2021800770000	29/01/2021	29/01/2021	36.891,48
FOLHA DE PAGAMENTO	ESTAGIÁRIOS	2021813410000	26/02/2021	26/02/2021	41.301,89
FOLHA DE PAGAMENTO	ESTAGIÁRIOS	2021828680000	30/03/2021	31/03/2021	34.853,61
FOLHA DE PAGAMENTO	ESTAGIÁRIOS	2021837500000	29/04/2021	30/04/2021	36.404,45
SUBTOTAL					156.765,33

RECURSO VINCULADO:4170 - SAMU/UPA

CREDOR	NATUREZA DE DESPESA	EMPENHO	DT. EMP.	DT. PAGTO.	VALOR
SV APOIO LOGISTICO LTDA - EPP	APOIO ADMINISTRATIVO, TÉCNICO E	2020016000000	31/01/2020	06/01/2021	831,66
LYON SERVICOS TERCEIRIZADOS LTDA - ME	APOIO ADMINISTRATIVO, TÉCNICO E	2020031790000	17/02/2020	08/01/2021	2.907,93
LYON SERVICOS TERCEIRIZADOS LTDA - ME	APOIO ADMINISTRATIVO, TÉCNICO E	2020031790000	17/02/2020	29/01/2021	2.387,23
SELTEC VIGILANCIA ESPECIALIZADA LTDA	VIGILÂNCIA OSTENSIVA	2020064510000	01/04/2020	13/01/2021	31.301,11
SELTEC VIGILANCIA ESPECIALIZADA LTDA	VIGILÂNCIA OSTENSIVA	2020064510000	01/04/2020	05/02/2021	21.924,81
SELTEC VIGILANCIA ESPECIALIZADA LTDA	VIGILÂNCIA OSTENSIVA	2020064510000	01/04/2020	26/02/2021	21.927,38
COMPANHIA DE PROCES DE DADOS DO MUN DE P ALEGRE	PROCESSAMENTO DE DADOS - PONTOS DE	2020137870000	29/07/2020	14/01/2021	17.270,00
COMPANHIA DE PROCES DE DADOS DO MUN DE P ALEGRE	PROCESSAMENTO DE DADOS - PONTOS DE	2020137880000	29/07/2020	14/01/2021	12.100,00
COMPANHIA DE PROCES DE DADOS DO MUN DE P ALEGRE	PROCESSAMENTO DE DADOS - OPER. E MANUT.	2020137890000	29/07/2020	14/01/2021	10.580,00
COMPANHIA DE PROCES DE DADOS DO MUN DE P ALEGRE	PROCESSAMENTO DE DADOS - PONTOS DE	2020137910000	29/07/2020	14/01/2021	2.839,14
COMPANHIA DE PROCES DE DADOS DO MUN DE P ALEGRE	PROCESSAMENTO DE DADOS - PONTOS DE	2020137940000	29/07/2020	14/01/2021	333,00
COMPANHIA DE PROCES DE DADOS DO MUN DE P ALEGRE	PROCESSAMENTO DE DADOS - PONTOS DE	2020137950000	29/07/2020	14/01/2021	540,00
COMPANHIA DE PROCES DE DADOS DO MUN DE P ALEGRE	PROCESSAMENTO DE DADOS - PONTOS DE	2020137960000	29/07/2020	14/01/2021	540,00
COMPANHIA DE PROCES DE DADOS DO MUN DE P ALEGRE	PROCESSAMENTO DE DADOS - OPER. E MANUT.	2020137970000	29/07/2020	14/01/2021	6.175,00
COMPANHIA DE PROCES DE DADOS DO MUN DE P ALEGRE	PROCESSAMENTO DE DADOS - PONTOS DE	2020138000000	29/07/2020	14/01/2021	2.213,50
COMPANHIA DE PROCES DE DADOS DO MUN DE P ALEGRE	TELEFONIA FIXA - PACOTE DE COMUNICAÇÃO	2020138010000	29/07/2020	14/01/2021	1.834,46
NGS SUPORTE EM INFORMATICA LTDA	MANUTENÇÃO CORRETIVA/ADAPTATIVA E	2020141680000	05/08/2020	11/01/2021	996,80
NGS SUPORTE EM INFORMATICA LTDA	MANUTENÇÃO CORRETIVA/ADAPTATIVA E	2020141680000	05/08/2020	11/01/2021	1.287,00
NGS SUPORTE EM INFORMATICA LTDA	MANUTENÇÃO CORRETIVA/ADAPTATIVA E	2020141680000	05/08/2020	11/01/2021	4.794,25
NGS SUPORTE EM INFORMATICA LTDA	MANUTENÇÃO CORRETIVA/ADAPTATIVA E	2020141680000	05/08/2020	11/01/2021	30.714,00
NGS SUPORTE EM INFORMATICA LTDA	MANUTENÇÃO CORRETIVA/ADAPTATIVA E	2020141680000	05/08/2020	28/01/2021	592,55
NGS SUPORTE EM INFORMATICA LTDA	MANUTENÇÃO CORRETIVA/ADAPTATIVA E	2020141680000	05/08/2020	03/02/2021	1.287,00
NGS SUPORTE EM INFORMATICA LTDA	MANUTENÇÃO CORRETIVA/ADAPTATIVA E	2020141680000	05/08/2020	03/02/2021	4.794,25
NGS SUPORTE EM INFORMATICA LTDA	MANUTENÇÃO CORRETIVA/ADAPTATIVA E	2020141680000	05/08/2020	03/02/2021	30.558,10
EXPERTISE SOLUÇÕES FINANCEIRAS LTDA	VALE-COMBUSTÍVEL	2020190610000	01/10/2020	04/01/2021	44.874,23
EXPERTISE SOLUÇÕES FINANCEIRAS LTDA	VALE-COMBUSTÍVEL	2020190610000	01/10/2020	03/02/2021	52.482,08
TICKET SOLUCOES HDFGT S/A	MANUTENÇÃO E CONSERVAÇÃO DE VEÍCULOS	2020190850000	01/10/2020	04/01/2021	73.475,48
TICKET SOLUCOES HDFGT S/A	MANUTENÇÃO E CONSERVAÇÃO DE VEÍCULOS	2020190850000	01/10/2020	09/02/2021	73.748,36

PERÍODO DE EXECUÇÃO:01/01/2021 a 30/04/2021

SITUAÇÃO DO PERÍODO: ABERTO

UNIDADE EXECUTORA: Prefeitura Municipal de Porto Alegre

CRS: Porto Alegre - 1. CRS

FONTE ESTADUAL

TICKET SOLUCOES HDFGT S/A	MANUTENÇÃO E CONSERVAÇÃO DE VEÍCULOS	2020190850000	01/10/2020	12/02/2021	119.786,08
CENTRO DE FORMACAO DE CONDUTORES TOURINN LTDA -	TREINAMENTO DE PESSOAL - SERVIDOR	2020204200000	01/12/2020	21/01/2021	3.510,00
PORTO SEGURO COMPANHIA DE SEGUROS GERAIS	SEGUROS EM GERAL	2020220980000	18/12/2020	04/02/2021	54.818,96
PORTO SEGURO COMPANHIA DE SEGUROS GERAIS	SEGUROS EM GERAL	2020220980000	18/12/2020	04/02/2021	-54.818,96
PORTO SEGURO COMPANHIA DE SEGUROS GERAIS	SEGUROS EM GERAL	2020220980000	18/12/2020	04/02/2021	54.818,96
PORTO SEGURO COMPANHIA DE SEGUROS GERAIS	SEGUROS EM GERAL	2020220980000	18/12/2020	05/02/2021	-54.818,96
PORTO SEGURO COMPANHIA DE SEGUROS GERAIS	SEGUROS EM GERAL	2020220980000	18/12/2020	05/02/2021	54.818,96
WHITE MARTINS GASES INDUSTRIAIS LTDA	MATERIAL FARMACOLÓGICO	2020430680000	02/04/2020	19/01/2021	1.978,68
CINCA COMERCIO VAREJISTA E ATACADISTA DE	MATERIAL DE CONSTRUÇÃO, HIDRÁULICO,	2020437150000	20/04/2020	17/03/2021	241,65
JARDEL JACOBS PEREIRA DA SILVA	MATERIAL DE CONSTRUÇÃO, HIDRÁULICO,	2020500520000	14/10/2020	17/02/2021	6.220,00
MEDICOR PRODUTOS HOSPITALARES LTDA	ARTIGOS CIRÚRGICOS	2020506710000	29/10/2020	07/01/2021	349,20
AGILE DISTRIB.DE MATERIAIS DESCARTAVEIS S & M LTDA	ARTIGOS CIRÚRGICOS	2020506760000	29/10/2020	17/02/2021	1.080,00
CIRURGICA FERNANDES COM DE MATCIR E HOSP SOCIEDADE	ARTIGOS CIRÚRGICOS	2020506780000	29/10/2020	07/01/2021	82,40
COLLINE COMÉRCIO DE DESCARTÁVEIS LTDA	MATERIAL DE LIMPEZA E PRODUTOS DE	2020507480000	04/11/2020	07/01/2021	2.262,40
VIVO LICITACOES EIRELI	OUTROS MATERIAIS DE CONSUMO	2020507920000	06/11/2020	04/01/2021	810,72
COMERCIAL DE PRODUTOS COLONIAIS ALCIONE LTDA	GÊNEROS DE ALIMENTAÇÃO	2020514190000	22/11/2020	04/01/2021	8.638,60
COMERCIAL DE PRODUTOS COLONIAIS ALCIONE LTDA	GÊNEROS DE ALIMENTAÇÃO	2020514210000	22/11/2020	04/01/2021	31.738,20
COMERCIAL DE PRODUTOS COLONIAIS ALCIONE LTDA	GÊNEROS DE ALIMENTAÇÃO	2020514230000	22/11/2020	04/01/2021	13.906,00
IBG INDÚSTRIA BRASILEIRA DE GASES LTDA	MATERIAL FARMACOLÓGICO	2020514260000	22/11/2020	29/03/2021	190,00
IBG INDÚSTRIA BRASILEIRA DE GASES LTDA	MATERIAL FARMACOLÓGICO	2020514280000	22/11/2020	05/04/2021	4.410,00
IBG INDÚSTRIA BRASILEIRA DE GASES LTDA	MATERIAL FARMACOLÓGICO	2020514280000	22/11/2020	09/04/2021	4.970,00
IBG INDÚSTRIA BRASILEIRA DE GASES LTDA	MATERIAL FARMACOLÓGICO	2020514280000	22/11/2020	12/04/2021	1.190,00
IBG INDÚSTRIA BRASILEIRA DE GASES LTDA	MATERIAL FARMACOLÓGICO	2020514280000	22/11/2020	23/04/2021	1.750,00
IBG INDÚSTRIA BRASILEIRA DE GASES LTDA	MATERIAL FARMACOLÓGICO	2020514280000	22/11/2020	26/04/2021	1.260,00
IBG INDÚSTRIA BRASILEIRA DE GASES LTDA	MATERIAL FARMACOLÓGICO	2020514280000	22/11/2020	26/04/2021	1.890,00
IBG INDÚSTRIA BRASILEIRA DE GASES LTDA	MATERIAL FARMACOLÓGICO	2020514290000	22/11/2020	09/04/2021	3.040,00
IBG INDÚSTRIA BRASILEIRA DE GASES LTDA	MATERIAL FARMACOLÓGICO	2020514290000	22/11/2020	12/04/2021	640,00
IBG INDÚSTRIA BRASILEIRA DE GASES LTDA	MATERIAL FARMACOLÓGICO	2020514290000	22/11/2020	23/04/2021	960,00
IBG INDÚSTRIA BRASILEIRA DE GASES LTDA	MATERIAL FARMACOLÓGICO	2020514290000	22/11/2020	26/04/2021	240,00
IBG INDÚSTRIA BRASILEIRA DE GASES LTDA	MATERIAL FARMACOLÓGICO	2020514290000	22/11/2020	26/04/2021	720,00
IBG INDÚSTRIA BRASILEIRA DE GASES LTDA	MATERIAL FARMACOLÓGICO	2020514290000	22/11/2020	28/04/2021	1.360,00
RS PRODUTOS HOSPITALARES LTDA	ARTIGOS CIRÚRGICOS	2020523310000	04/12/2020	08/01/2021	2.850,00
SELTEC VIGILANCIA ESPECIALIZADA LTDA	VIGILÂNCIA OSTENSIVA	2021017940000	27/01/2021	19/03/2021	21.927,38
SELTEC VIGILANCIA ESPECIALIZADA LTDA	VIGILÂNCIA OSTENSIVA	2021017940000	27/01/2021	16/04/2021	21.927,81
SELTEC VIGILANCIA ESPECIALIZADA LTDA	VIGILÂNCIA OSTENSIVA	2021017940000	27/01/2021	16/04/2021	27.385,67
EXPERTISE SOLUÇÕES FINANCEIRAS LTDA	VALE-COMBUSTÍVEL	2021021500000	01/01/2021	03/03/2021	50.474,22
EXPERTISE SOLUÇÕES FINANCEIRAS LTDA	VALE-COMBUSTÍVEL	2021021500000	01/01/2021	27/04/2021	50.465,29
NGS SUPORTE EM INFORMATICA LTDA	MANUTENÇÃO CORRETIVA/ADAPTATIVA E	2021021570000	29/01/2021	24/02/2021	592,55

PERÍODO DE EXECUÇÃO: 01/01/2021 a 30/04/2021

SITUAÇÃO DO PERÍODO: ABERTO

UNIDADE EXECUTORA: Prefeitura Municipal de Porto Alegre

CRS: Porto Alegre - 1. CRS

FONTE ESTADUAL

NGS SUPORTE EM INFORMATICA LTDA	MANUTENÇÃO CORRETIVA/ADAPTATIVA E	2021021570000	29/01/2021	15/03/2021	1.121,40
NGS SUPORTE EM INFORMATICA LTDA	MANUTENÇÃO CORRETIVA/ADAPTATIVA E	2021021570000	29/01/2021	15/03/2021	1.287,00
NGS SUPORTE EM INFORMATICA LTDA	MANUTENÇÃO CORRETIVA/ADAPTATIVA E	2021021570000	29/01/2021	15/03/2021	4.794,25
NGS SUPORTE EM INFORMATICA LTDA	MANUTENÇÃO CORRETIVA/ADAPTATIVA E	2021021570000	29/01/2021	15/03/2021	30.402,20
NGS SUPORTE EM INFORMATICA LTDA	MANUTENÇÃO CORRETIVA/ADAPTATIVA E	2021021570000	29/01/2021	17/03/2021	592,55
NGS SUPORTE EM INFORMATICA LTDA	MANUTENÇÃO CORRETIVA/ADAPTATIVA E	2021021570000	29/01/2021	05/04/2021	1.287,00
NGS SUPORTE EM INFORMATICA LTDA	MANUTENÇÃO CORRETIVA/ADAPTATIVA E	2021021570000	29/01/2021	05/04/2021	4.794,25
NGS SUPORTE EM INFORMATICA LTDA	MANUTENÇÃO CORRETIVA/ADAPTATIVA E	2021021570000	29/01/2021	05/04/2021	30.558,10
NGS SUPORTE EM INFORMATICA LTDA	MANUTENÇÃO CORRETIVA/ADAPTATIVA E	2021021570000	29/01/2021	15/04/2021	592,55
TICKET SOLUCOES HDFGT S/A	MANUTENÇÃO E CONSERVAÇÃO DE VEÍCULOS	2021021890000	01/01/2021	03/03/2021	72.714,68
TICKET SOLUCOES HDFGT S/A	MANUTENÇÃO E CONSERVAÇÃO DE VEÍCULOS	2021021890000	01/01/2021	08/04/2021	88.783,28
SERGIO LUIZ SIMIONI JUNIOR	DESPESAS COM PRONTO PAGAMENTO	2021027920000	09/02/2021	12/02/2021	1.300,00
COMPANHIA DE PROCES DE DADOS DO MUN DE P ALEGRE	PROCESSAMENTO DE DADOS - PONTOS DE	2021049980000	18/03/2021	22/03/2021	17.270,00
COMPANHIA DE PROCES DE DADOS DO MUN DE P ALEGRE	PROCESSAMENTO DE DADOS - PONTOS DE	2021049990000	18/03/2021	22/03/2021	12.100,00
COMPANHIA DE PROCES DE DADOS DO MUN DE P ALEGRE	PROCESSAMENTO DE DADOS - OPER. E MANUT.	2021050070000	18/03/2021	22/03/2021	10.580,00
COMPANHIA DE PROCES DE DADOS DO MUN DE P ALEGRE	PROCESSAMENTO DE DADOS - PONTOS DE	2021050120000	18/03/2021	22/03/2021	10.400,00
COMPANHIA DE PROCES DE DADOS DO MUN DE P ALEGRE	PROCESSAMENTO DE DADOS - PONTOS DE	2021050140000	18/03/2021	22/03/2021	333,00
COMPANHIA DE PROCES DE DADOS DO MUN DE P ALEGRE	PROCESSAMENTO DE DADOS - PONTOS DE	2021050160000	18/03/2021	22/03/2021	540,00
COMPANHIA DE PROCES DE DADOS DO MUN DE P ALEGRE	PROCESSAMENTO DE DADOS - PONTOS DE	2021050200000	18/03/2021	22/03/2021	540,00
COMPANHIA DE PROCES DE DADOS DO MUN DE P ALEGRE	PROCESSAMENTO DE DADOS - OPER. E MANUT.	2021050260000	18/03/2021	22/03/2021	6.270,00
COMPANHIA DE PROCES DE DADOS DO MUN DE P ALEGRE	PROCESSAMENTO DE DADOS - PONTOS DE	2021050270000	18/03/2021	22/03/2021	2.175,50
COMPANHIA DE PROCES DE DADOS DO MUN DE P ALEGRE	TELEFONIA FIXA - PACOTE DE COMUNICAÇÃO	2021050290000	18/03/2021	22/03/2021	1.991,37
LYON SERVICOS TERCEIRIZADOS LTDA - ME	APOIO ADMINISTRATIVO, TÉCNICO E	2021055630000	31/03/2021	01/04/2021	2.317,28
LYON SERVICOS TERCEIRIZADOS LTDA - ME	APOIO ADMINISTRATIVO, TÉCNICO E	2021055700000	31/03/2021	01/04/2021	579,32
A VIEIRA SERVICOS	SERVIÇOS DE IMPRESSÃO E EDITORIAIS	2021059980000	13/04/2021	13/04/2021	10.000,00
COMPANHIA DE PROCES DE DADOS DO MUN DE P ALEGRE	PROCESSAMENTO DE DADOS - PONTOS DE	2021060690000	22/04/2021	26/04/2021	17.270,00
COMPANHIA DE PROCES DE DADOS DO MUN DE P ALEGRE	PROCESSAMENTO DE DADOS - PONTOS DE	2021060710000	22/04/2021	26/04/2021	12.100,00
COMPANHIA DE PROCES DE DADOS DO MUN DE P ALEGRE	PROCESSAMENTO DE DADOS - OPER. E MANUT.	2021060720000	22/04/2021	26/04/2021	10.580,00
COMPANHIA DE PROCES DE DADOS DO MUN DE P ALEGRE	PROCESSAMENTO DE DADOS - PONTOS DE	2021060830000	22/04/2021	26/04/2021	10.400,00
COMPANHIA DE PROCES DE DADOS DO MUN DE P ALEGRE	PROCESSAMENTO DE DADOS - PONTOS DE	2021060860000	22/04/2021	26/04/2021	333,00
COMPANHIA DE PROCES DE DADOS DO MUN DE P ALEGRE	PROCESSAMENTO DE DADOS - PONTOS DE	2021060880000	22/04/2021	26/04/2021	540,00
COMPANHIA DE PROCES DE DADOS DO MUN DE P ALEGRE	PROCESSAMENTO DE DADOS - PONTOS DE	2021060890000	22/04/2021	26/04/2021	540,00
COMPANHIA DE PROCES DE DADOS DO MUN DE P ALEGRE	PROCESSAMENTO DE DADOS - OPER. E MANUT.	2021060900000	22/04/2021	26/04/2021	6.080,00
COMPANHIA DE PROCES DE DADOS DO MUN DE P ALEGRE	PROCESSAMENTO DE DADOS - PONTOS DE	2021060950000	22/04/2021	26/04/2021	2.185,00
COMPANHIA DE PROCES DE DADOS DO MUN DE P ALEGRE	TELEFONIA FIXA - PACOTE DE COMUNICAÇÃO	2021060960000	22/04/2021	26/04/2021	2.421,57
DEDETIZE CONTROLE DE PRAGAS LTDA	SERVIÇOS DE ESTERILIZAÇÃO,	2021067510000	19/04/2021	26/04/2021	59,49
LYON SERVICOS TERCEIRIZADOS LTDA - ME	APOIO ADMINISTRATIVO, TÉCNICO E	2021067870000	20/04/2021	26/04/2021	2.896,60
TB SUPRIMENTOS PARA INFORMATICA LTDA	MATERIAL DE T.I.C. (CONSUMO)	2021407540000	27/01/2021	18/03/2021	1.872,00

PERÍODO DE EXECUÇÃO:01/01/2021 a 30/04/2021

SITUAÇÃO DO PERÍODO: ABERTO

UNIDADE EXECUTORA: Prefeitura Municipal de Porto Alegre

CRS: Porto Alegre - 1. CRS

FONTE ESTADUAL

LIVE COMERCIO DE MATERIAL HOSPITALAR EIRELI	ARTIGOS CIRÚRGICOS	2021408950000	03/02/2021	26/03/2021	1.115,00
C.B.S. MEDICO CIENTIFICA S/A	ARTIGOS CIRÚRGICOS	2021408960000	03/02/2021	18/03/2021	1.944,00
STOCK MED PRODUTOS MEDICO-HOSPITALARES LTDA	ARTIGOS CIRÚRGICOS	2021408970000	03/02/2021	18/03/2021	144,00
RS PRODUTOS HOSPITALARES LTDA	ARTIGOS CIRÚRGICOS	2021408980000	03/02/2021	18/03/2021	1.299,20
CREMER S/A	ARTIGOS CIRÚRGICOS	2021408990000	03/02/2021	18/03/2021	350,00
MARCELO TIECHER ZIMMERMANN EIRELI	OUTROS MATERIAIS DE CONSUMO	2021412180000	11/02/2021	18/03/2021	19.517,00
MARCELO TIECHER ZIMMERMANN EIRELI	OUTROS MATERIAIS DE CONSUMO	2021412180000	11/02/2021	18/03/2021	34.323,00
LIVE COMERCIO DE MATERIAL HOSPITALAR EIRELI	ARTIGOS CIRÚRGICOS	2021414000000	18/02/2021	26/03/2021	669,00
MEDPOA COMERCIO DE MATERIAL HOSPITALAR LTDA	MATERIAL DE LIMPEZA E PRODUTOS DE	2021415390000	20/02/2021	14/04/2021	5.040,00
G.GOTUZZO & CIA.LTDA.....	ARTIGOS CIRÚRGICOS	2021415400000	20/02/2021	29/03/2021	396,00
LPK LTDA - ME	OUTROS MATERIAIS DE CONSUMO	2021415410000	20/02/2021	05/04/2021	1.714,80
CONSIGAZ-DISTRIBUIDORA DE GAS LTDA	MATERIAL DE EXPEDIENTE	2021415500000	20/02/2021	26/03/2021	500,00
WE COMERCIO DE PRODUTOS E UTILIDADES DOMESTICAS	MATERIAL DE LIMPEZA E PRODUTOS DE	2021415510000	20/02/2021	12/04/2021	149,76
JONATHAN AFONSO DO PRADO	MATERIAL DE LIMPEZA E PRODUTOS DE	2021415520000	20/02/2021	25/03/2021	672,00
MARQUI INDUSTRIA E COMERCIO DE PRODUTOS DE LIMPEZA	MATERIAL DE LIMPEZA E PRODUTOS DE	2021415540000	20/02/2021	31/03/2021	523,20
PROQUILL PRODUTOS QUIMICOS DE LIMPEZA LTDA	MATERIAL DE LIMPEZA E PRODUTOS DE	2021415560000	20/02/2021	26/03/2021	3.486,72
SLG INDUSTRIA QUIMICA E COMERCIO DE MATERIAL E	MATERIAL DE LIMPEZA E PRODUTOS DE	2021415570000	20/02/2021	26/03/2021	7.314,00
CJC COMERCIO VAREJISTA E ATACADISTA DE FERRAMENTAS	MATERIAL DE CONSTRUÇÃO, HIDRÁULICO,	2021418860000	01/03/2021	07/04/2021	2.274,00
G.GOTUZZO & CIA.LTDA.....	OUTROS MATERIAIS DE CONSUMO	2021418970000	02/03/2021	14/04/2021	5.800,00
SC MED DISTRIBUIDORA MEDICO HOSPITALAR LTDA	OUTROS MATERIAIS DE CONSUMO	2021418980000	02/03/2021	14/04/2021	4.438,80
BECTON DICKINSON INDUSTRIAS CIRURGICAS LTDA.	ARTIGOS CIRÚRGICOS	2021419050000	02/03/2021	08/04/2021	2.172,00
LABORATORIOS B BRAUN S/A	ARTIGOS CIRÚRGICOS	2021419060000	02/03/2021	09/04/2021	2.376,00
SUL BRASILEIRA DE RAIOS X LTDA - EPP	ARTIGOS CIRÚRGICOS	2021419070000	02/03/2021	01/04/2021	141,60
RP COMERCIAL LTDA.	OUTROS MATERIAIS DE CONSUMO	2021419080000	02/03/2021	30/04/2021	1.138,80
CIRURGICA FERNANDES COM DE MATCIR E HOSP SOCIEDADE	ARTIGOS CIRÚRGICOS	2021419090000	02/03/2021	12/04/2021	137,04
CIRURGICA FERNANDES COM DE MATCIR E HOSP SOCIEDADE	ARTIGOS CIRÚRGICOS	2021420250000	04/03/2021	12/04/2021	34,26
MARCELO CAMARGO RODRIGUES	MATERIAL DE CONSTRUÇÃO, HIDRÁULICO,	2021421630000	05/03/2021	07/04/2021	360,00
JAIRO ANTONIO MALLMANN CONSULTORIA	MATERIAL DE EXPEDIENTE	2021427720000	17/03/2021	19/04/2021	336,00
CIRURGICA FERNANDES COM DE MATCIR E HOSP SOCIEDADE	ARTIGOS CIRÚRGICOS	2021427730000	17/03/2021	22/04/2021	361,00
CIRURGICA FERNANDES COM DE MATCIR E HOSP SOCIEDADE	ARTIGOS CIRÚRGICOS	2021427740000	17/03/2021	22/04/2021	1.410,00
SAAVEDRA REPRESENTACOES LTDA	ARTIGOS CIRÚRGICOS	2021427750000	17/03/2021	19/04/2021	1.470,00
MEDCARE PRODUTOS E EQUIPAMENTOS MEDICO	MATERIAL DE LIMPEZA E PRODUTOS DE	2021427760000	17/03/2021	19/04/2021	7.584,00
ATACADAO COMERCIO DE GENEROS ALIMENTICIOS LTDA.	GÊNEROS DE ALIMENTAÇÃO	2021427770000	17/03/2021	19/04/2021	350,40
NEVE INDUSTRIA E COMERCIO DE PRODUTOS CIRURGICOS	ARTIGOS CIRÚRGICOS	2021427780000	17/03/2021	23/04/2021	3.480,00
RS PRODUTOS HOSPITALARES LTDA	MATERIAL DE LIMPEZA E PRODUTOS DE	2021427790000	17/03/2021	19/04/2021	1.980,00
CQC - TECNOLOGIA EM SISTEMAS DIAGNOSTICOS LTDA	ARTIGOS CIRÚRGICOS	2021427800000	17/03/2021	22/04/2021	240,00
DELF DISTRIBUIDORA DE MEDICAMENTOS LTDA	ARTIGOS CIRÚRGICOS	2021427820000	17/03/2021	19/04/2021	12.600,00
CREMER S/A	ARTIGOS CIRÚRGICOS	2021427830000	17/03/2021	22/04/2021	2.100,00

PERÍODO DE EXECUÇÃO:01/01/2021 a 30/04/2021

SITUAÇÃO DO PERÍODO: ABERTO

UNIDADE EXECUTORA: Prefeitura Municipal de Porto Alegre

CRS: Porto Alegre - 1. CRS

FONTE ESTADUAL

	SUBTOTAL	1.409.518,10
--	-----------------	--------------

RECURSO VINCULADO:4220 - CAPS

CREDOR	NATUREZA DE DESPESA	EMPENHO	DT. EMP.	DT. PAGTO.	VALOR
BURLANI COMERCIO DE CARNES LTDA	GÊNEROS DE ALIMENTAÇÃO	2019404190000	07/02/2019	11/01/2021	29,25
BURLANI COMERCIO DE CARNES LTDA	GÊNEROS DE ALIMENTAÇÃO	2019404190000	07/02/2019	28/01/2021	39,00
COMERCIAL DE CARNES TRE SORELLE LTDA	GÊNEROS DE ALIMENTAÇÃO	2019431990000	15/04/2019	11/01/2021	29,22
MAXIGIRO COMERCIO DE ALIMENTOS LTDA	GÊNEROS DE ALIMENTAÇÃO	2019478990000	14/08/2019	08/03/2021	132,40
BURLANI COMERCIO DE CARNES LTDA	GÊNEROS DE ALIMENTAÇÃO	2019485360000	27/08/2019	28/01/2021	50,28
BURLANI COMERCIO DE CARNES LTDA	GÊNEROS DE ALIMENTAÇÃO	2019485360000	27/08/2019	18/03/2021	75,42
BURLANI COMERCIO DE CARNES LTDA	GÊNEROS DE ALIMENTAÇÃO	2019522510000	14/11/2019	29/03/2021	295,80
BURLANI COMERCIO DE CARNES LTDA	GÊNEROS DE ALIMENTAÇÃO	2019522680000	14/11/2019	29/03/2021	231,82
COMERCIAL DE CARNES TRE SORELLE LTDA	GÊNEROS DE ALIMENTAÇÃO	2019542020000	06/12/2019	04/01/2021	135,12
RAY TRANSPORTES DE CARGAS E COMERCIO DE ALIMENTOS	GÊNEROS DE ALIMENTAÇÃO	2019542040000	06/12/2019	04/01/2021	167,28
CASA DE CARNES MOACIR LTDA	GÊNEROS DE ALIMENTAÇÃO	2019542050000	06/12/2019	04/01/2021	114,80
BURLANI COMERCIO DE CARNES LTDA	GÊNEROS DE ALIMENTAÇÃO	2019542600000	06/12/2019	29/03/2021	145,60
SELTEC VIGILANCIA ESPECIALIZADA LTDA	VIGILÂNCIA OSTENSIVA	2020064440000	01/04/2020	13/01/2021	15.422,74
SELTEC VIGILANCIA ESPECIALIZADA LTDA	VIGILÂNCIA OSTENSIVA	2020064440000	01/04/2020	14/01/2021	2.057,98
SELTEC VIGILANCIA ESPECIALIZADA LTDA	VIGILÂNCIA OSTENSIVA	2020064440000	01/04/2020	15/01/2021	16.650,90
SELTEC VIGILANCIA ESPECIALIZADA LTDA	VIGILÂNCIA OSTENSIVA	2020064440000	01/04/2020	05/02/2021	25.141,25
SELTEC VIGILANCIA ESPECIALIZADA LTDA	VIGILÂNCIA OSTENSIVA	2020064440000	01/04/2020	26/02/2021	25.144,20
SELTEC VIGILANCIA ESPECIALIZADA LTDA	VIGILÂNCIA OSTENSIVA	2020064440000	01/04/2020	26/02/2021	29.804,15
SELTEC VIGILANCIA ESPECIALIZADA LTDA	VIGILÂNCIA OSTENSIVA	2020064440000	01/04/2020	26/02/2021	84.837,99
KATIA SALOMAO BAIALARDI	LOCAÇÃO DE IMÓVEIS	2020079370000	15/04/2020	22/01/2021	983,93
JOSETE SALOMAO BAIALARDI	LOCAÇÃO DE IMÓVEIS	2020079380000	15/04/2020	22/01/2021	984,00
CLOVIS SALOMAO BAIALARDI	LOCAÇÃO DE IMÓVEIS	2020079390000	15/04/2020	22/01/2021	983,93
SAMUEL SALOMAO BAIALARDI	LOCAÇÃO DE IMÓVEIS	2020079400000	15/04/2020	22/01/2021	983,93
LEDA HECKER PEREIRA LIMA	LOCAÇÃO DE IMÓVEIS	2020088780000	05/05/2020	06/01/2021	9.000,00
CARLOS ALBERTO AITA	LOCAÇÃO DE IMÓVEIS	2020132030000	22/07/2020	04/01/2021	2.518,50
PAULO FERNANDO AITA	LOCAÇÃO DE IMÓVEIS	2020132040000	22/07/2020	04/01/2021	2.518,50
PEDRO ENIO AITA	LOCAÇÃO DE IMÓVEIS	2020132050000	22/07/2020	04/01/2021	2.518,50
ADEL PEREIRA VIANNA	LOCAÇÃO DE IMÓVEIS	2020134090000	23/07/2020	05/01/2021	6.616,08
ADEL PEREIRA VIANNA	CONDOMÍNIOS	2020134540000	24/07/2020	05/01/2021	3,90
COMPANHIA DE PROCES DE DADOS DO MUN DE P ALEGRE	PROCESSAMENTO DE DADOS - PONTOS DE	2020138340000	29/07/2020	14/01/2021	9.420,00
COMPANHIA DE PROCES DE DADOS DO MUN DE P ALEGRE	PROCESSAMENTO DE DADOS - PONTOS DE	2020138340000	29/07/2020	20/04/2021	9.420,00
COMPANHIA DE PROCES DE DADOS DO MUN DE P ALEGRE	PROCESSAMENTO DE DADOS - PONTOS DE	2020138340000	29/07/2020	26/04/2021	9.420,00
COMPANHIA DE PROCES DE DADOS DO MUN DE P ALEGRE	PROCESSAMENTO DE DADOS - PONTOS DE	2020138360000	29/07/2020	14/01/2021	6.600,00
COMPANHIA DE PROCES DE DADOS DO MUN DE P ALEGRE	PROCESSAMENTO DE DADOS - PONTOS DE	2020138360000	29/07/2020	26/04/2021	6.600,00
COMPANHIA DE PROCES DE DADOS DO MUN DE P ALEGRE	PROCESSAMENTO DE DADOS - PONTOS DE	2020138370000	29/07/2020	14/01/2021	8.542,66

PERÍODO DE EXECUÇÃO:01/01/2021 a 30/04/2021

SITUAÇÃO DO PERÍODO: ABERTO

UNIDADE EXECUTORA: Prefeitura Municipal de Porto Alegre

CRS: Porto Alegre - 1. CRS

FONTE ESTADUAL

COMPANHIA DE PROCES DE DADOS DO MUN DE P ALEGRE	PROCESSAMENTO DE DADOS - PONTOS DE	2020138370000	29/07/2020	20/04/2021	8.542,66
COMPANHIA DE PROCES DE DADOS DO MUN DE P ALEGRE	PROCESSAMENTO DE DADOS - PONTOS DE	2020138370000	29/07/2020	26/04/2021	8.417,76
COMPANHIA DE PROCES DE DADOS DO MUN DE P ALEGRE	PROCESSAMENTO DE DADOS - PONTOS DE	2020138380000	29/07/2020	14/01/2021	1.332,00
COMPANHIA DE PROCES DE DADOS DO MUN DE P ALEGRE	PROCESSAMENTO DE DADOS - PONTOS DE	2020138380000	29/07/2020	20/04/2021	1.221,00
COMPANHIA DE PROCES DE DADOS DO MUN DE P ALEGRE	PROCESSAMENTO DE DADOS - PONTOS DE	2020138380000	29/07/2020	26/04/2021	1.295,00
COMPANHIA DE PROCES DE DADOS DO MUN DE P ALEGRE	TELEFONIA FIXA - PACOTE DE COMUNICAÇÃO	2020138390000	29/07/2020	26/04/2021	674,97
ALO SERVICOS EMPRESARIAIS LTDA	APOIO ADMINISTRATIVO, TÉCNICO E	2020154780000	26/08/2020	25/01/2021	306,11
ALO SERVICOS EMPRESARIAIS LTDA	APOIO ADMINISTRATIVO, TÉCNICO E	2020154780000	26/08/2020	26/02/2021	306,11
VIDA TECNOLOGIA AMBIENTAL EIRELI - ME	SERVIÇO DE TRANSPORTE DE RESÍDUOS	2020185620000	19/10/2020	11/01/2021	89,43
COMPANHIA DE PROCES DE DADOS DO MUN DE P ALEGRE	PROCESSAMENTO DE DADOS - CABEAMENTO	2020202670000	27/11/2020	16/04/2021	29.186,47
COMPANHIA DE PROCES DE DADOS DO MUN DE P ALEGRE	PROCESSAMENTO DE DADOS - PONTOS DE	2020202690000	27/11/2020	16/04/2021	1.295,62
PAULO FERNANDO AITA	CONDOMÍNIOS	2020206440000	04/12/2020	04/01/2021	1,97
CARLOS ALBERTO AITA	CONDOMÍNIOS	2020206450000	04/12/2020	04/01/2021	1,97
PEDRO ENIO AITA	CONDOMÍNIOS	2020206460000	04/12/2020	04/01/2021	1,96
MUNICIPIO DE PORTO ALEGRE	TRIBUTOS À CONTA DO LOCATÁRIO	2020223490000	29/12/2020	05/01/2021	4.439,82
MAXIGIRO COMERCIO DE ALIMENTOS LTDA	GÊNEROS DE ALIMENTAÇÃO	2020403840000	30/01/2020	04/01/2021	209,14
FORTPAN COMERCIO DE ALIMENTOS LTDA	GÊNEROS DE ALIMENTAÇÃO	2020404210000	30/01/2020	04/01/2021	130,47
RAY TRANSPORTES DE CARGAS E COMERCIO DE ALIMENTOS	GÊNEROS DE ALIMENTAÇÃO	2020411180000	13/02/2020	04/01/2021	209,10
DOVALE DISTRIBUIDORA LTDA	GÊNEROS DE ALIMENTAÇÃO	2020411190000	13/02/2020	17/02/2021	61,55
DOVALE DISTRIBUIDORA LTDA	GÊNEROS DE ALIMENTAÇÃO	2020411190000	13/02/2020	17/02/2021	61,55
FORTPAN COMERCIO DE ALIMENTOS LTDA	GÊNEROS DE ALIMENTAÇÃO	2020411210000	13/02/2020	04/01/2021	152,08
FORTPAN COMERCIO DE ALIMENTOS LTDA	GÊNEROS DE ALIMENTAÇÃO	2020411610000	14/02/2020	09/02/2021	185,72
CASA DE CARNES MOACIR LTDA	GÊNEROS DE ALIMENTAÇÃO	2020412010000	18/02/2020	23/03/2021	436,58
CASA DE CARNES MOACIR LTDA	GÊNEROS DE ALIMENTAÇÃO	2020412100000	18/02/2020	17/02/2021	92,94
ATACADAO COMERCIO DE GENEROS ALIMENTICIOS LTDA.	GÊNEROS DE ALIMENTAÇÃO	2020422010000	16/03/2020	17/02/2021	177,00
ATACADAO COMERCIO DE GENEROS ALIMENTICIOS LTDA.	GÊNEROS DE ALIMENTAÇÃO	2020422040000	16/03/2020	17/02/2021	131,52
ATACADAO COMERCIO DE GENEROS ALIMENTICIOS LTDA.	GÊNEROS DE ALIMENTAÇÃO	2020422060000	16/03/2020	17/02/2021	130,40
ATACADAO COMERCIO DE GENEROS ALIMENTICIOS LTDA.	GÊNEROS DE ALIMENTAÇÃO	2020422070000	16/03/2020	17/02/2021	133,30
CASA DE CARNES MOACIR LTDA	GÊNEROS DE ALIMENTAÇÃO	2020422100000	16/03/2020	17/02/2021	74,68
CASA DE CARNES MOACIR LTDA	GÊNEROS DE ALIMENTAÇÃO	2020422100000	16/03/2020	17/02/2021	74,68
CASA DE CARNES MOACIR LTDA	GÊNEROS DE ALIMENTAÇÃO	2020422110000	16/03/2020	17/02/2021	43,95
CASA DE CARNES MOACIR LTDA	GÊNEROS DE ALIMENTAÇÃO	2020422110000	16/03/2020	17/02/2021	136,89
RAY TRANSPORTES DE CARGAS E COMERCIO DE ALIMENTOS	GÊNEROS DE ALIMENTAÇÃO	2020422130000	16/03/2020	17/02/2021	130,90
DOVALE DISTRIBUIDORA LTDA	GÊNEROS DE ALIMENTAÇÃO	2020422140000	16/03/2020	12/03/2021	86,34
CASA DE CARNES MOACIR LTDA	GÊNEROS DE ALIMENTAÇÃO	2020422530000	16/03/2020	13/04/2021	402,20
COMERCIAL DE CARNES TRE SORELLE LTDA	GÊNEROS DE ALIMENTAÇÃO	2020422570000	16/03/2020	15/01/2021	135,69
RAY TRANSPORTES DE CARGAS E COMERCIO DE ALIMENTOS	GÊNEROS DE ALIMENTAÇÃO	2020422660000	16/03/2020	15/01/2021	363,78
DOVALE DISTRIBUIDORA LTDA	GÊNEROS DE ALIMENTAÇÃO	2020422920000	16/03/2020	04/01/2021	73,86

PERÍODO DE EXECUÇÃO:01/01/2021 a 30/04/2021

SITUAÇÃO DO PERÍODO: ABERTO

UNIDADE EXECUTORA: Prefeitura Municipal de Porto Alegre

CRS: Porto Alegre - 1. CRS

FONTE ESTADUAL

FORTPAN COMERCIO DE ALIMENTOS LTDA	GÊNEROS DE ALIMENTAÇÃO	2020422970000	16/03/2020	04/01/2021	147,60
CASA DE CARNES MOACIR LTDA	GÊNEROS DE ALIMENTAÇÃO	2020424890000	18/03/2020	23/03/2021	328,68
BURLANI COMERCIO DE CARNES LTDA	GÊNEROS DE ALIMENTAÇÃO	2020434430000	09/04/2020	04/01/2021	160,50
RAY TRANSPORTES DE CARGAS E COMERCIO DE ALIMENTOS	GÊNEROS DE ALIMENTAÇÃO	2020434440000	09/04/2020	04/01/2021	209,10
BARRA DO TURVO INDUSTRIA E COMERCIO DE ALIMENTOS	GÊNEROS DE ALIMENTAÇÃO	2020436410000	16/04/2020	14/01/2021	132,26
DOVALE DISTRIBUIDORA LTDA	GÊNEROS DE ALIMENTAÇÃO	2020446200000	21/05/2020	10/03/2021	40,22
CASA DE CARNES MOACIR LTDA	GÊNEROS DE ALIMENTAÇÃO	2020446240000	21/05/2020	13/04/2021	56,01
MAXIGIRO COMERCIO DE ALIMENTOS LTDA	GÊNEROS DE ALIMENTAÇÃO	2020446530000	22/05/2020	23/03/2021	144,00
CASA DE CARNES MOACIR LTDA	GÊNEROS DE ALIMENTAÇÃO	2020446550000	22/05/2020	15/01/2021	131,85
RAY TRANSPORTES DE CARGAS E COMERCIO DE ALIMENTOS	GÊNEROS DE ALIMENTAÇÃO	2020454420000	17/06/2020	04/01/2021	168,10
DOVALE DISTRIBUIDORA LTDA	GÊNEROS DE ALIMENTAÇÃO	2020454430000	17/06/2020	04/01/2021	61,55
MAXIGIRO COMERCIO DE ALIMENTOS LTDA	GÊNEROS DE ALIMENTAÇÃO	2020455270000	18/06/2020	10/03/2021	67,68
COMERCIAL DE CARNES TRE SORELLE LTDA	GÊNEROS DE ALIMENTAÇÃO	2020456790000	21/06/2020	08/04/2021	62,04
ATACADAO COMERCIO DE GENEROS ALIMENTICIOS LTDA.	GÊNEROS DE ALIMENTAÇÃO	2020456820000	21/06/2020	12/04/2021	232,55
ATACADAO COMERCIO DE GENEROS ALIMENTICIOS LTDA.	GÊNEROS DE ALIMENTAÇÃO	2020456830000	21/06/2020	12/04/2021	161,38
SUPERMERCADO LINASSI LTDA	GÊNEROS DE ALIMENTAÇÃO	2020464920000	15/07/2020	04/01/2021	131,10
DOVALE DISTRIBUIDORA LTDA	GÊNEROS DE ALIMENTAÇÃO	2020464940000	15/07/2020	04/01/2021	61,55
BURLANI COMERCIO DE CARNES LTDA	GÊNEROS DE ALIMENTAÇÃO	2020464950000	15/07/2020	04/01/2021	172,70
BURLANI COMERCIO DE CARNES LTDA	GÊNEROS DE ALIMENTAÇÃO	2020464950000	15/07/2020	28/01/2021	172,70
CASA DE CARNES MOACIR LTDA	GÊNEROS DE ALIMENTAÇÃO	2020465030000	15/07/2020	15/01/2021	136,89
MAXIGIRO COMERCIO DE ALIMENTOS LTDA	GÊNEROS DE ALIMENTAÇÃO	2020465040000	15/07/2020	23/03/2021	128,84
MAXIGIRO COMERCIO DE ALIMENTOS LTDA	GÊNEROS DE ALIMENTAÇÃO	2020465400000	17/07/2020	10/03/2021	72,00
TRANS-SUL EMPRESA DE TRANSPORTES DE CARGAS LTDA -	GÊNEROS DE ALIMENTAÇÃO	2020466550000	21/07/2020	15/01/2021	20,30
COMERCIAL DE CARNES TRE SORELLE LTDA	GÊNEROS DE ALIMENTAÇÃO	2020466570000	21/07/2020	15/01/2021	25,62
DOVALE DISTRIBUIDORA LTDA	GÊNEROS DE ALIMENTAÇÃO	2020466630000	21/07/2020	10/03/2021	11,46
MAXIGIRO COMERCIO DE ALIMENTOS LTDA	GÊNEROS DE ALIMENTAÇÃO	2020466640000	21/07/2020	14/01/2021	48,00
BURLANI COMERCIO DE CARNES LTDA	GÊNEROS DE ALIMENTAÇÃO	2020466650000	21/07/2020	14/01/2021	70,51
BURLANI COMERCIO DE CARNES LTDA	GÊNEROS DE ALIMENTAÇÃO	2020466650000	21/07/2020	28/01/2021	32,30
BURLANI COMERCIO DE CARNES LTDA	GÊNEROS DE ALIMENTAÇÃO	2020466650000	21/07/2020	18/03/2021	5,91
TANGARA IMPORTADORA E EXPORTADORA S/A	GÊNEROS DE ALIMENTAÇÃO	2020468640000	17/07/2020	05/02/2021	15,80
MAXIGIRO COMERCIO DE ALIMENTOS LTDA	GÊNEROS DE ALIMENTAÇÃO	2020474860000	13/08/2020	04/01/2021	37,60
MAXIGIRO COMERCIO DE ALIMENTOS LTDA	GÊNEROS DE ALIMENTAÇÃO	2020474860000	13/08/2020	04/01/2021	37,60
MAXIGIRO COMERCIO DE ALIMENTOS LTDA	GÊNEROS DE ALIMENTAÇÃO	2020474860000	13/08/2020	04/01/2021	96,50
MAXIGIRO COMERCIO DE ALIMENTOS LTDA	GÊNEROS DE ALIMENTAÇÃO	2020474870000	13/08/2020	04/01/2021	48,00
MAXIGIRO COMERCIO DE ALIMENTOS LTDA	GÊNEROS DE ALIMENTAÇÃO	2020474870000	13/08/2020	10/03/2021	48,00
MAXIGIRO COMERCIO DE ALIMENTOS LTDA	GÊNEROS DE ALIMENTAÇÃO	2020474870000	13/08/2020	19/04/2021	48,00
JLF DISTRIBUIDORA DE ALIMENTOS EIRELI	GÊNEROS DE ALIMENTAÇÃO	2020474880000	13/08/2020	10/03/2021	154,50
JLF DISTRIBUIDORA DE ALIMENTOS EIRELI	GÊNEROS DE ALIMENTAÇÃO	2020474880000	13/08/2020	10/03/2021	154,50

PERÍODO DE EXECUÇÃO:01/01/2021 a 30/04/2021

SITUAÇÃO DO PERÍODO: ABERTO

UNIDADE EXECUTORA: Prefeitura Municipal de Porto Alegre

CRS: Porto Alegre - 1. CRS

FONTE ESTADUAL

BURLANI COMERCIO DE CARNES LTDA	GÊNEROS DE ALIMENTAÇÃO	2020475680000	14/08/2020	08/01/2021	33,72
BURLANI COMERCIO DE CARNES LTDA	GÊNEROS DE ALIMENTAÇÃO	2020475680000	14/08/2020	12/02/2021	33,72
BURLANI COMERCIO DE CARNES LTDA	GÊNEROS DE ALIMENTAÇÃO	2020475680000	14/08/2020	22/03/2021	67,44
COMERCIAL DE CARNES TRE SORELLE LTDA	GÊNEROS DE ALIMENTAÇÃO	2020475690000	14/08/2020	10/03/2021	64,05
COMERCIAL DE CARNES TRE SORELLE LTDA	GÊNEROS DE ALIMENTAÇÃO	2020475690000	14/08/2020	08/04/2021	51,24
MAXIGIRO COMERCIO DE ALIMENTOS LTDA	GÊNEROS DE ALIMENTAÇÃO	2020475700000	14/08/2020	27/01/2021	37,60
JLF DISTRIBUIDORA DE ALIMENTOS EIRELI	GÊNEROS DE ALIMENTAÇÃO	2020475710000	14/08/2020	21/01/2021	130,20
JLF DISTRIBUIDORA DE ALIMENTOS EIRELI	GÊNEROS DE ALIMENTAÇÃO	2020475710000	14/08/2020	21/01/2021	130,20
MAXIGIRO COMERCIO DE ALIMENTOS LTDA	GÊNEROS DE ALIMENTAÇÃO	2020475720000	14/08/2020	30/04/2021	72,00
ATACADAO COMERCIO DE GENEROS ALIMENTICIOS LTDA.	GÊNEROS DE ALIMENTAÇÃO	2020475730000	14/08/2020	12/04/2021	129,88
TRANS-SUL EMPRESA DE TRANSPORTES DE CARGAS LTDA -	GÊNEROS DE ALIMENTAÇÃO	2020475740000	14/08/2020	15/01/2021	45,60
COMERCIAL DE PRODUTOS COLONIAIS ALCIONE LTDA	GÊNEROS DE ALIMENTAÇÃO	2020475760000	14/08/2020	15/01/2021	91,68
JLF DISTRIBUIDORA DE ALIMENTOS EIRELI	GÊNEROS DE ALIMENTAÇÃO	2020486970000	16/09/2020	25/03/2021	154,50
BURLANI COMERCIO DE CARNES LTDA	GÊNEROS DE ALIMENTAÇÃO	2020486980000	16/09/2020	10/03/2021	80,75
COMERCIAL DE PRODUTOS COLONIAIS ALCIONE LTDA	GÊNEROS DE ALIMENTAÇÃO	2020487000000	16/09/2020	04/01/2021	338,00
COMERCIAL DE PRODUTOS COLONIAIS ALCIONE LTDA	GÊNEROS DE ALIMENTAÇÃO	2020487010000	16/09/2020	04/01/2021	241,20
COMERCIAL DE PRODUTOS COLONIAIS ALCIONE LTDA	GÊNEROS DE ALIMENTAÇÃO	2020487020000	16/09/2020	04/01/2021	471,65
BURLANI COMERCIO DE CARNES LTDA	GÊNEROS DE ALIMENTAÇÃO	2020488970000	21/09/2020	15/01/2021	141,02
DOVALE DISTRIBUIDORA LTDA	GÊNEROS DE ALIMENTAÇÃO	2020488980000	21/09/2020	15/01/2021	346,80
BARRA DO TURVO INDUSTRIA E COMERCIO DE ALIMENTOS	GÊNEROS DE ALIMENTAÇÃO	2020489410000	22/09/2020	14/01/2021	161,36
COMERCIAL DE PRODUTOS COLONIAIS ALCIONE LTDA	GÊNEROS DE ALIMENTAÇÃO	2020489730000	22/09/2020	10/03/2021	538,44
FORTPAN COMERCIO DE ALIMENTOS LTDA	GÊNEROS DE ALIMENTAÇÃO	2020501960000	19/10/2020	11/01/2021	237,83
TRANS-SUL EMPRESA DE TRANSPORTES DE CARGAS LTDA -	GÊNEROS DE ALIMENTAÇÃO	2020501970000	19/10/2020	14/01/2021	78,48
DOVALE DISTRIBUIDORA LTDA	GÊNEROS DE ALIMENTAÇÃO	2020502020000	19/10/2020	10/03/2021	86,40
DOVALE DISTRIBUIDORA LTDA	GÊNEROS DE ALIMENTAÇÃO	2020502020000	19/10/2020	10/03/2021	241,05
COMERCIAL DE PRODUTOS COLONIAIS ALCIONE LTDA	GÊNEROS DE ALIMENTAÇÃO	2020502050000	19/10/2020	04/01/2021	269,06
COMERCIAL DE PRODUTOS COLONIAIS ALCIONE LTDA	GÊNEROS DE ALIMENTAÇÃO	2020502060000	19/10/2020	04/01/2021	159,08
COMERCIAL DE PRODUTOS COLONIAIS ALCIONE LTDA	GÊNEROS DE ALIMENTAÇÃO	2020502070000	19/10/2020	04/01/2021	178,08
COMERCIAL DE PRODUTOS COLONIAIS ALCIONE LTDA	GÊNEROS DE ALIMENTAÇÃO	2020502080000	19/10/2020	04/01/2021	198,74
DOVALE DISTRIBUIDORA LTDA	GÊNEROS DE ALIMENTAÇÃO	2020502130000	19/10/2020	04/01/2021	177,25
BURLANI COMERCIO DE CARNES LTDA	GÊNEROS DE ALIMENTAÇÃO	2020502150000	19/10/2020	04/01/2021	74,62
ABASTESUL DISTRIBUIDORA DE ALIMENTOS EIRELI	GÊNEROS DE ALIMENTAÇÃO	2020502160000	19/10/2020	14/01/2021	78,00
MAXIGIRO COMERCIO DE ALIMENTOS LTDA	GÊNEROS DE ALIMENTAÇÃO	2020502170000	19/10/2020	04/01/2021	144,00
POMMAR COMERCIO DE ALIMENTOS LTDA. - ME	GÊNEROS DE ALIMENTAÇÃO	2020502190000	19/10/2020	04/01/2021	71,76
COMERCIAL DE PRODUTOS COLONIAIS ALCIONE LTDA	GÊNEROS DE ALIMENTAÇÃO	2020502230000	19/10/2020	04/01/2021	408,23
COMERCIAL DE PRODUTOS COLONIAIS ALCIONE LTDA	GÊNEROS DE ALIMENTAÇÃO	2020502240000	19/10/2020	04/01/2021	383,53
COMERCIAL DE PRODUTOS COLONIAIS ALCIONE LTDA	GÊNEROS DE ALIMENTAÇÃO	2020502250000	19/10/2020	04/01/2021	265,14
COMERCIAL DE PRODUTOS COLONIAIS ALCIONE LTDA	GÊNEROS DE ALIMENTAÇÃO	2020502260000	19/10/2020	04/01/2021	261,37

PERÍODO DE EXECUÇÃO:01/01/2021 a 30/04/2021

SITUAÇÃO DO PERÍODO: ABERTO

UNIDADE EXECUTORA: Prefeitura Municipal de Porto Alegre

CRS: Porto Alegre - 1. CRS

FONTE ESTADUAL

COMERCIAL DE PRODUTOS COLONIAIS ALCIONE LTDA	GÊNEROS DE ALIMENTAÇÃO	2020502270000	19/10/2020	04/01/2021	207,00
COMERCIAL DE PRODUTOS COLONIAIS ALCIONE LTDA	GÊNEROS DE ALIMENTAÇÃO	2020502280000	19/10/2020	04/01/2021	321,02
COMERCIAL DE PRODUTOS COLONIAIS ALCIONE LTDA	GÊNEROS DE ALIMENTAÇÃO	2020502290000	19/10/2020	04/01/2021	136,32
COMERCIAL DE PRODUTOS COLONIAIS ALCIONE LTDA	GÊNEROS DE ALIMENTAÇÃO	2020502290000	19/10/2020	04/01/2021	211,32
COMERCIAL DE PRODUTOS COLONIAIS ALCIONE LTDA	GÊNEROS DE ALIMENTAÇÃO	2020502290000	19/10/2020	14/01/2021	257,16
COMERCIAL DE PRODUTOS COLONIAIS ALCIONE LTDA	GÊNEROS DE ALIMENTAÇÃO	2020502290000	19/10/2020	22/02/2021	182,16
N. J. L. NEUBARTH & CIA. LTDA	MATERIAL DE COPA E COZINHA	2020504900000	23/10/2020	15/01/2021	188,31
DOVALE DISTRIBUIDORA LTDA	GÊNEROS DE ALIMENTAÇÃO	2020512430000	18/11/2020	10/03/2021	92,10
DOVALE DISTRIBUIDORA LTDA	GÊNEROS DE ALIMENTAÇÃO	2020512430000	18/11/2020	19/04/2021	92,10
JLF DISTRIBUIDORA DE ALIMENTOS EIRELI	GÊNEROS DE ALIMENTAÇÃO	2020512440000	18/11/2020	21/01/2021	379,30
ABASTESUL DISTRIBUIDORA DE ALIMENTOS EIRELI	GÊNEROS DE ALIMENTAÇÃO	2020512450000	18/11/2020	10/03/2021	146,25
COMERCIAL DE PRODUTOS COLONIAIS ALCIONE LTDA	GÊNEROS DE ALIMENTAÇÃO	2020512460000	18/11/2020	14/01/2021	375,52
COMERCIAL DE PRODUTOS COLONIAIS ALCIONE LTDA	GÊNEROS DE ALIMENTAÇÃO	2020512470000	18/11/2020	14/01/2021	234,27
COMERCIAL DE PRODUTOS COLONIAIS ALCIONE LTDA	GÊNEROS DE ALIMENTAÇÃO	2020512480000	18/11/2020	14/01/2021	377,52
COMERCIAL DE PRODUTOS COLONIAIS ALCIONE LTDA	GÊNEROS DE ALIMENTAÇÃO	2020512490000	18/11/2020	14/01/2021	252,73
COMERCIAL DE PRODUTOS COLONIAIS ALCIONE LTDA	GÊNEROS DE ALIMENTAÇÃO	2020512500000	18/11/2020	14/01/2021	258,01
DESKART SUL DISTRIBUIDORA DE MATERIAIS DE LIMPEZA	MATERIAL DE COPA E COZINHA	2020512510000	18/11/2020	04/01/2021	148,40
ABASTESUL DISTRIBUIDORA DE ALIMENTOS EIRELI	GÊNEROS DE ALIMENTAÇÃO	2020512520000	18/11/2020	18/01/2021	130,79
TRANS-SUL EMPRESA DE TRANSPORTES DE CARGAS LTDA -	GÊNEROS DE ALIMENTAÇÃO	2020512530000	18/11/2020	12/02/2021	78,48
TRANS-SUL EMPRESA DE TRANSPORTES DE CARGAS LTDA -	GÊNEROS DE ALIMENTAÇÃO	2020512530000	18/11/2020	18/03/2021	52,32
TRANS-SUL EMPRESA DE TRANSPORTES DE CARGAS LTDA -	GÊNEROS DE ALIMENTAÇÃO	2020512540000	18/11/2020	14/01/2021	37,80
TRANS-SUL EMPRESA DE TRANSPORTES DE CARGAS LTDA -	GÊNEROS DE ALIMENTAÇÃO	2020512540000	18/11/2020	12/02/2021	37,80
TRANS-SUL EMPRESA DE TRANSPORTES DE CARGAS LTDA -	GÊNEROS DE ALIMENTAÇÃO	2020512540000	18/11/2020	18/03/2021	18,90
DOVALE DISTRIBUIDORA LTDA	GÊNEROS DE ALIMENTAÇÃO	2020512590000	18/11/2020	04/01/2021	55,26
DOVALE DISTRIBUIDORA LTDA	GÊNEROS DE ALIMENTAÇÃO	2020512590000	18/11/2020	18/01/2021	55,26
DOVALE DISTRIBUIDORA LTDA	GÊNEROS DE ALIMENTAÇÃO	2020512590000	18/11/2020	10/03/2021	55,26
JLF DISTRIBUIDORA DE ALIMENTOS EIRELI	GÊNEROS DE ALIMENTAÇÃO	2020512600000	18/11/2020	21/01/2021	99,00
BURLANI COMERCIO DE CARNES LTDA	GÊNEROS DE ALIMENTAÇÃO	2020512620000	18/11/2020	18/01/2021	136,36
BURLANI COMERCIO DE CARNES LTDA	GÊNEROS DE ALIMENTAÇÃO	2020512630000	18/11/2020	04/01/2021	83,60
BURLANI COMERCIO DE CARNES LTDA	GÊNEROS DE ALIMENTAÇÃO	2020512630000	18/11/2020	21/01/2021	83,60
FORTPAN COMERCIO DE ALIMENTOS LTDA	GÊNEROS DE ALIMENTAÇÃO	2020512640000	18/11/2020	11/01/2021	228,15
COMERCIAL DE PRODUTOS COLONIAIS ALCIONE LTDA	GÊNEROS DE ALIMENTAÇÃO	2020512650000	18/11/2020	10/02/2021	141,24
COMERCIAL DE PRODUTOS COLONIAIS ALCIONE LTDA	GÊNEROS DE ALIMENTAÇÃO	2020512650000	18/11/2020	18/03/2021	49,56
COMERCIAL DE PRODUTOS COLONIAIS ALCIONE LTDA	GÊNEROS DE ALIMENTAÇÃO	2020512650000	18/11/2020	22/03/2021	49,56
ABASTESUL DISTRIBUIDORA DE ALIMENTOS EIRELI	GÊNEROS DE ALIMENTAÇÃO	2020513320000	20/11/2020	14/01/2021	133,98
ATACADAO COMERCIO DE GENEROS ALIMENTICIOS LTDA.	GÊNEROS DE ALIMENTAÇÃO	2020513330000	20/11/2020	04/01/2021	146,00
COOPERATIVA AGRICOLA MISTA NOVA PALMA LTDA	GÊNEROS DE ALIMENTAÇÃO	2020513340000	20/11/2020	04/01/2021	175,50
ATACADAO COMERCIO DE GENEROS ALIMENTICIOS LTDA.	GÊNEROS DE ALIMENTAÇÃO	2020513350000	20/11/2020	04/01/2021	194,56

PERÍODO DE EXECUÇÃO:01/01/2021 a 30/04/2021

SITUAÇÃO DO PERÍODO: ABERTO

UNIDADE EXECUTORA: Prefeitura Municipal de Porto Alegre

CRS: Porto Alegre - 1. CRS

FONTE ESTADUAL

SUPERMERCADO LINASSI LTDA	GÊNEROS DE ALIMENTAÇÃO	2020513360000	20/11/2020	19/03/2021	134,60
ATACADAO COMERCIO DE GENEROS ALIMENTICIOS LTDA.	GÊNEROS DE ALIMENTAÇÃO	2020513370000	20/11/2020	04/01/2021	131,60
TRANS-SUL EMPRESA DE TRANSPORTES DE CARGAS LTDA -	GÊNEROS DE ALIMENTAÇÃO	2020513380000	20/11/2020	04/01/2021	147,15
ABASTESUL DISTRIBUIDORA DE ALIMENTOS EIRELI	GÊNEROS DE ALIMENTAÇÃO	2020513390000	20/11/2020	14/01/2021	128,90
ABASTESUL DISTRIBUIDORA DE ALIMENTOS EIRELI	GÊNEROS DE ALIMENTAÇÃO	2020513400000	20/11/2020	14/01/2021	145,62
COMERCIAL DE PRODUTOS COLONIAIS ALCIONE LTDA	GÊNEROS DE ALIMENTAÇÃO	2020513410000	20/11/2020	04/01/2021	133,93
ATACADAO COMERCIO DE GENEROS ALIMENTICIOS LTDA.	GÊNEROS DE ALIMENTAÇÃO	2020513420000	20/11/2020	04/01/2021	214,80
COMERCIAL DE PRODUTOS COLONIAIS ALCIONE LTDA	GÊNEROS DE ALIMENTAÇÃO	2020513430000	20/11/2020	04/01/2021	136,32
JLF DISTRIBUIDORA DE ALIMENTOS EIRELI	GÊNEROS DE ALIMENTAÇÃO	2020513440000	20/11/2020	14/01/2021	151,72
JLF DISTRIBUIDORA DE ALIMENTOS EIRELI	GÊNEROS DE ALIMENTAÇÃO	2020513440000	20/11/2020	15/01/2021	209,46
JLF DISTRIBUIDORA DE ALIMENTOS EIRELI	GÊNEROS DE ALIMENTAÇÃO	2020513440000	20/11/2020	19/02/2021	151,72
JLF DISTRIBUIDORA DE ALIMENTOS EIRELI	GÊNEROS DE ALIMENTAÇÃO	2020513440000	20/11/2020	01/03/2021	145,70
BURLANI COMERCIO DE CARNES LTDA	GÊNEROS DE ALIMENTAÇÃO	2020513450000	20/11/2020	14/01/2021	42,64
ABASTESUL DISTRIBUIDORA DE ALIMENTOS EIRELI	GÊNEROS DE ALIMENTAÇÃO	2020513460000	20/11/2020	15/01/2021	66,96
ABASTESUL DISTRIBUIDORA DE ALIMENTOS EIRELI	GÊNEROS DE ALIMENTAÇÃO	2020513460000	20/11/2020	10/03/2021	66,96
ABASTESUL DISTRIBUIDORA DE ALIMENTOS EIRELI	GÊNEROS DE ALIMENTAÇÃO	2020513470000	20/11/2020	14/01/2021	97,50
POMMAR COMERCIO DE ALIMENTOS LTDA. - ME	GÊNEROS DE ALIMENTAÇÃO	2020513480000	20/11/2020	14/01/2021	47,84
POMMAR COMERCIO DE ALIMENTOS LTDA. - ME	GÊNEROS DE ALIMENTAÇÃO	2020513480000	20/11/2020	15/01/2021	68,32
POMMAR COMERCIO DE ALIMENTOS LTDA. - ME	GÊNEROS DE ALIMENTAÇÃO	2020513480000	20/11/2020	10/03/2021	116,16
JLF DISTRIBUIDORA DE ALIMENTOS EIRELI	GÊNEROS DE ALIMENTAÇÃO	2020513490000	20/11/2020	14/01/2021	100,22
JLF DISTRIBUIDORA DE ALIMENTOS EIRELI	GÊNEROS DE ALIMENTAÇÃO	2020513490000	20/11/2020	15/01/2021	43,50
JLF DISTRIBUIDORA DE ALIMENTOS EIRELI	GÊNEROS DE ALIMENTAÇÃO	2020513490000	20/11/2020	19/02/2021	35,72
JLF DISTRIBUIDORA DE ALIMENTOS EIRELI	GÊNEROS DE ALIMENTAÇÃO	2020513490000	20/11/2020	01/03/2021	64,50
BURLANI COMERCIO DE CARNES LTDA	GÊNEROS DE ALIMENTAÇÃO	2020513500000	20/11/2020	14/01/2021	66,88
DOVALE DISTRIBUIDORA LTDA	GÊNEROS DE ALIMENTAÇÃO	2020513510000	20/11/2020	18/01/2021	133,70
DOVALE DISTRIBUIDORA LTDA	GÊNEROS DE ALIMENTAÇÃO	2020513510000	20/11/2020	12/03/2021	133,70
MAXIGIRO COMERCIO DE ALIMENTOS LTDA	GÊNEROS DE ALIMENTAÇÃO	2020513520000	20/11/2020	14/01/2021	163,20
MAXIGIRO COMERCIO DE ALIMENTOS LTDA	GÊNEROS DE ALIMENTAÇÃO	2020513520000	20/11/2020	10/03/2021	163,20
JLF DISTRIBUIDORA DE ALIMENTOS EIRELI	GÊNEROS DE ALIMENTAÇÃO	2020513530000	20/11/2020	14/01/2021	76,40
JLF DISTRIBUIDORA DE ALIMENTOS EIRELI	GÊNEROS DE ALIMENTAÇÃO	2020513530000	20/11/2020	15/01/2021	100,50
JLF DISTRIBUIDORA DE ALIMENTOS EIRELI	GÊNEROS DE ALIMENTAÇÃO	2020513530000	20/11/2020	19/02/2021	176,90
BURLANI COMERCIO DE CARNES LTDA	GÊNEROS DE ALIMENTAÇÃO	2020513540000	20/11/2020	22/02/2021	344,80
JLF DISTRIBUIDORA DE ALIMENTOS EIRELI	GÊNEROS DE ALIMENTAÇÃO	2020513550000	20/11/2020	14/01/2021	51,75
JLF DISTRIBUIDORA DE ALIMENTOS EIRELI	GÊNEROS DE ALIMENTAÇÃO	2020513550000	20/11/2020	01/03/2021	81,00
COMERCIAL DE PRODUTOS COLONIAIS ALCIONE LTDA	GÊNEROS DE ALIMENTAÇÃO	2020513560000	20/11/2020	10/03/2021	215,94
COMERCIAL DE PRODUTOS COLONIAIS ALCIONE LTDA	GÊNEROS DE ALIMENTAÇÃO	2020513630000	20/11/2020	10/03/2021	352,36
COMERCIAL DE PRODUTOS COLONIAIS ALCIONE LTDA	GÊNEROS DE ALIMENTAÇÃO	2020513710000	20/11/2020	10/03/2021	288,24
COMERCIAL DE PRODUTOS COLONIAIS ALCIONE LTDA	GÊNEROS DE ALIMENTAÇÃO	2020513720000	20/11/2020	10/03/2021	324,08

PERÍODO DE EXECUÇÃO:01/01/2021 a 30/04/2021

SITUAÇÃO DO PERÍODO: ABERTO

UNIDADE EXECUTORA: Prefeitura Municipal de Porto Alegre

CRS: Porto Alegre - 1. CRS

FONTE ESTADUAL

COMERCIAL DE PRODUTOS COLONIAIS ALCIONE LTDA	GÊNEROS DE ALIMENTAÇÃO	2020513730000	20/11/2020	10/03/2021	330,46
COMERCIAL DE PRODUTOS COLONIAIS ALCIONE LTDA	GÊNEROS DE ALIMENTAÇÃO	2020513740000	20/11/2020	10/03/2021	465,90
COMERCIAL DE PRODUTOS COLONIAIS ALCIONE LTDA	GÊNEROS DE ALIMENTAÇÃO	2020513750000	20/11/2020	02/03/2021	322,20
COMERCIAL DE PRODUTOS COLONIAIS ALCIONE LTDA	GÊNEROS DE ALIMENTAÇÃO	2020513750000	20/11/2020	10/03/2021	177,24
COMERCIAL DE PRODUTOS COLONIAIS ALCIONE LTDA	GÊNEROS DE ALIMENTAÇÃO	2020513750000	20/11/2020	15/03/2021	182,16
FORTPAN COMERCIO DE ALIMENTOS LTDA	GÊNEROS DE ALIMENTAÇÃO	2020513760000	20/11/2020	14/01/2021	242,17
TRANS-SUL EMPRESA DE TRANSPORTES DE CARGAS LTDA -	GÊNEROS DE ALIMENTAÇÃO	2020518700000	30/11/2020	18/03/2021	37,80
TRANS-SUL EMPRESA DE TRANSPORTES DE CARGAS LTDA -	GÊNEROS DE ALIMENTAÇÃO	2020518700000	30/11/2020	12/04/2021	94,50
TRANS-SUL EMPRESA DE TRANSPORTES DE CARGAS LTDA -	GÊNEROS DE ALIMENTAÇÃO	2020518710000	30/11/2020	18/03/2021	26,16
TRANS-SUL EMPRESA DE TRANSPORTES DE CARGAS LTDA -	GÊNEROS DE ALIMENTAÇÃO	2020518710000	30/11/2020	12/04/2021	104,64
COMERCIAL DE PRODUTOS COLONIAIS ALCIONE LTDA	GÊNEROS DE ALIMENTAÇÃO	2020518720000	30/11/2020	14/01/2021	77,76
COMERCIAL DE PRODUTOS COLONIAIS ALCIONE LTDA	GÊNEROS DE ALIMENTAÇÃO	2020518720000	30/11/2020	12/02/2021	51,84
DOVALE DISTRIBUIDORA LTDA	GÊNEROS DE ALIMENTAÇÃO	2020518730000	30/11/2020	10/03/2021	51,09
DOVALE DISTRIBUIDORA LTDA	GÊNEROS DE ALIMENTAÇÃO	2020518730000	30/11/2020	10/03/2021	68,12
DOVALE DISTRIBUIDORA LTDA	GÊNEROS DE ALIMENTAÇÃO	2020518730000	30/11/2020	18/03/2021	51,09
JLF DISTRIBUIDORA DE ALIMENTOS EIRELI	GÊNEROS DE ALIMENTAÇÃO	2020518740000	30/11/2020	21/01/2021	109,95
JLF DISTRIBUIDORA DE ALIMENTOS EIRELI	GÊNEROS DE ALIMENTAÇÃO	2020518740000	30/11/2020	10/03/2021	109,95
BURLANI COMERCIO DE CARNES LTDA	GÊNEROS DE ALIMENTAÇÃO	2020518750000	30/11/2020	10/03/2021	83,60
BURLANI COMERCIO DE CARNES LTDA	GÊNEROS DE ALIMENTAÇÃO	2020518750000	30/11/2020	22/03/2021	83,60
BURLANI COMERCIO DE CARNES LTDA	GÊNEROS DE ALIMENTAÇÃO	2020518760000	30/11/2020	21/01/2021	31,98
BURLANI COMERCIO DE CARNES LTDA	GÊNEROS DE ALIMENTAÇÃO	2020518760000	30/11/2020	12/02/2021	21,32
BURLANI COMERCIO DE CARNES LTDA	GÊNEROS DE ALIMENTAÇÃO	2020518760000	30/11/2020	18/03/2021	31,98
FORTPAN COMERCIO DE ALIMENTOS LTDA	GÊNEROS DE ALIMENTAÇÃO	2020518780000	30/11/2020	28/01/2021	184,24
ABASTESUL DISTRIBUIDORA DE ALIMENTOS EIRELI	GÊNEROS DE ALIMENTAÇÃO	2020518970000	30/11/2020	02/03/2021	133,98
SUPERMERCADO LINASSI LTDA	GÊNEROS DE ALIMENTAÇÃO	2020518980000	30/11/2020	15/01/2021	129,40
ATACADAO COMERCIO DE GENEROS ALIMENTICIOS LTDA.	GÊNEROS DE ALIMENTAÇÃO	2020518990000	30/11/2020	14/01/2021	292,00
COOPERATIVA AGRICOLA MISTA NOVA PALMA LTDA	GÊNEROS DE ALIMENTAÇÃO	2020519000000	30/11/2020	10/03/2021	175,50
TRANS-SUL EMPRESA DE TRANSPORTES DE CARGAS LTDA -	GÊNEROS DE ALIMENTAÇÃO	2020519010000	30/11/2020	10/03/2021	155,46
ATACADAO COMERCIO DE GENEROS ALIMENTICIOS LTDA.	GÊNEROS DE ALIMENTAÇÃO	2020519020000	30/11/2020	14/01/2021	138,60
ATACADAO COMERCIO DE GENEROS ALIMENTICIOS LTDA.	GÊNEROS DE ALIMENTAÇÃO	2020519040000	30/11/2020	14/01/2021	167,70
DOVALE DISTRIBUIDORA LTDA	GÊNEROS DE ALIMENTAÇÃO	2020519050000	30/11/2020	02/03/2021	160,22
DOVALE DISTRIBUIDORA LTDA	GÊNEROS DE ALIMENTAÇÃO	2020519050000	30/11/2020	10/03/2021	160,22
JLF DISTRIBUIDORA DE ALIMENTOS EIRELI	GÊNEROS DE ALIMENTAÇÃO	2020519060000	30/11/2020	01/03/2021	151,72
JLF DISTRIBUIDORA DE ALIMENTOS EIRELI	GÊNEROS DE ALIMENTAÇÃO	2020519060000	30/11/2020	02/03/2021	238,52
JLF DISTRIBUIDORA DE ALIMENTOS EIRELI	GÊNEROS DE ALIMENTAÇÃO	2020519060000	30/11/2020	10/03/2021	150,56
JLF DISTRIBUIDORA DE ALIMENTOS EIRELI	GÊNEROS DE ALIMENTAÇÃO	2020519060000	30/11/2020	10/03/2021	238,52
BURLANI COMERCIO DE CARNES LTDA	GÊNEROS DE ALIMENTAÇÃO	2020519070000	30/11/2020	10/03/2021	74,62
BURLANI COMERCIO DE CARNES LTDA	GÊNEROS DE ALIMENTAÇÃO	2020519070000	30/11/2020	10/03/2021	74,62

PERÍODO DE EXECUÇÃO: 01/01/2021 a 30/04/2021

SITUAÇÃO DO PERÍODO: ABERTO

UNIDADE EXECUTORA: Prefeitura Municipal de Porto Alegre

CRS: Porto Alegre - 1. CRS

FONTE ESTADUAL

POMMAR COMERCIO DE ALIMENTOS LTDA. - ME	GÊNEROS DE ALIMENTAÇÃO	2020519090000	30/11/2020	10/03/2021	23,92
BURLANI COMERCIO DE CARNES LTDA	GÊNEROS DE ALIMENTAÇÃO	2020519100000	30/11/2020	10/03/2021	66,88
POMMAR COMERCIO DE ALIMENTOS LTDA. - ME	GÊNEROS DE ALIMENTAÇÃO	2020519110000	30/11/2020	10/03/2021	87,12
POMMAR COMERCIO DE ALIMENTOS LTDA. - ME	GÊNEROS DE ALIMENTAÇÃO	2020519110000	30/11/2020	10/03/2021	87,12
POMMAR COMERCIO DE ALIMENTOS LTDA. - ME	GÊNEROS DE ALIMENTAÇÃO	2020519110000	30/11/2020	11/03/2021	87,12
MAXIGIRO COMERCIO DE ALIMENTOS LTDA	GÊNEROS DE ALIMENTAÇÃO	2020519120000	30/11/2020	02/03/2021	163,20
MAXIGIRO COMERCIO DE ALIMENTOS LTDA	GÊNEROS DE ALIMENTAÇÃO	2020519120000	30/11/2020	10/03/2021	163,20
MAXIGIRO COMERCIO DE ALIMENTOS LTDA	GÊNEROS DE ALIMENTAÇÃO	2020519120000	30/11/2020	15/03/2021	70,16
JLF DISTRIBUIDORA DE ALIMENTOS EIRELI	GÊNEROS DE ALIMENTAÇÃO	2020519130000	30/11/2020	10/03/2021	100,50
JLF DISTRIBUIDORA DE ALIMENTOS EIRELI	GÊNEROS DE ALIMENTAÇÃO	2020519130000	30/11/2020	10/03/2021	100,50
JLF DISTRIBUIDORA DE ALIMENTOS EIRELI	GÊNEROS DE ALIMENTAÇÃO	2020519140000	30/11/2020	01/03/2021	100,22
JLF DISTRIBUIDORA DE ALIMENTOS EIRELI	GÊNEROS DE ALIMENTAÇÃO	2020519140000	30/11/2020	02/03/2021	100,22
JLF DISTRIBUIDORA DE ALIMENTOS EIRELI	GÊNEROS DE ALIMENTAÇÃO	2020519140000	30/11/2020	10/03/2021	43,50
COMERCIAL DE PRODUTOS COLONIAIS ALCIONE LTDA	GÊNEROS DE ALIMENTAÇÃO	2020519150000	30/11/2020	05/04/2021	780,72
FORTPAN COMERCIO DE ALIMENTOS LTDA	GÊNEROS DE ALIMENTAÇÃO	2020519160000	30/11/2020	10/03/2021	195,78
N. J. L. NEUBARTH & CIA. LTDA	MATERIAL DE EXPEDIENTE	2020522490000	03/12/2020	21/01/2021	1.128,65
JLF DISTRIBUIDORA DE ALIMENTOS EIRELI	GÊNEROS DE ALIMENTAÇÃO	2020524830000	04/12/2020	25/03/2021	109,95
JLF DISTRIBUIDORA DE ALIMENTOS EIRELI	GÊNEROS DE ALIMENTAÇÃO	2020524830000	04/12/2020	22/04/2021	109,95
ABASTESUL DISTRIBUIDORA DE ALIMENTOS EIRELI	GÊNEROS DE ALIMENTAÇÃO	2020524840000	04/12/2020	11/01/2021	97,50
COMERCIAL KS EIRELI	GÊNEROS DE ALIMENTAÇÃO	2020524870000	04/12/2020	15/01/2021	199,00
DOVALE DISTRIBUIDORA LTDA	GÊNEROS DE ALIMENTAÇÃO	2020530770000	07/12/2020	19/04/2021	102,18
JLF DISTRIBUIDORA DE ALIMENTOS EIRELI	GÊNEROS DE ALIMENTAÇÃO	2020530780000	07/12/2020	21/01/2021	95,64
JLF DISTRIBUIDORA DE ALIMENTOS EIRELI	GÊNEROS DE ALIMENTAÇÃO	2020530780000	07/12/2020	10/03/2021	506,60
ABASTESUL DISTRIBUIDORA DE ALIMENTOS EIRELI	GÊNEROS DE ALIMENTAÇÃO	2020530790000	07/12/2020	22/03/2021	117,00
COMERCIAL DE PRODUTOS COLONIAIS ALCIONE LTDA	GÊNEROS DE ALIMENTAÇÃO	2020535230000	11/12/2020	10/03/2021	267,38
COMERCIAL DE PRODUTOS COLONIAIS ALCIONE LTDA	GÊNEROS DE ALIMENTAÇÃO	2020535270000	11/12/2020	02/03/2021	460,48
COMERCIAL DE PRODUTOS COLONIAIS ALCIONE LTDA	GÊNEROS DE ALIMENTAÇÃO	2020535280000	11/12/2020	02/03/2021	164,76
COMERCIAL DE PRODUTOS COLONIAIS ALCIONE LTDA	GÊNEROS DE ALIMENTAÇÃO	2020535290000	11/12/2020	02/03/2021	329,96
COMERCIAL DE PRODUTOS COLONIAIS ALCIONE LTDA	GÊNEROS DE ALIMENTAÇÃO	2020535300000	11/12/2020	02/03/2021	324,56
COMERCIAL DE PRODUTOS COLONIAIS ALCIONE LTDA	GÊNEROS DE ALIMENTAÇÃO	2020535310000	11/12/2020	02/03/2021	134,96
COMERCIAL DE PRODUTOS COLONIAIS ALCIONE LTDA	GÊNEROS DE ALIMENTAÇÃO	2020535320000	11/12/2020	02/03/2021	264,09
LEDA HECKER PEREIRA LIMA	LOCAÇÃO DE IMÓVEIS	2021002510000	08/01/2021	11/02/2021	9.000,00
LEDA HECKER PEREIRA LIMA	LOCAÇÃO DE IMÓVEIS	2021002510000	08/01/2021	05/03/2021	9.000,00
ADEL PEREIRA VIANNA	LOCAÇÃO DE IMÓVEIS	2021002710000	09/02/2021	05/03/2021	6.616,08
ADEL PEREIRA VIANNA	LOCAÇÃO DE IMÓVEIS	2021002710000	09/02/2021	05/04/2021	6.616,08
CARLOS ALBERTO AITA	LOCAÇÃO DE IMÓVEIS	2021002940000	08/01/2021	12/02/2021	2.518,50
CARLOS ALBERTO AITA	LOCAÇÃO DE IMÓVEIS	2021002940000	08/01/2021	05/03/2021	2.518,50
CARLOS ALBERTO AITA	LOCAÇÃO DE IMÓVEIS	2021002940000	08/01/2021	05/04/2021	2.518,50

PERÍODO DE EXECUÇÃO:01/01/2021 a 30/04/2021 **SITUAÇÃO DO PERÍODO:** ABERTO

UNIDADE EXECUTORA: Prefeitura Municipal de Porto Alegre

CRS: Porto Alegre - 1. CRS

FONTE ESTADUAL

PAULO FERNANDO AITA	LOCAÇÃO DE IMÓVEIS	2021002950000	08/01/2021	12/02/2021	2.518,50
PAULO FERNANDO AITA	LOCAÇÃO DE IMÓVEIS	2021002950000	08/01/2021	05/03/2021	2.518,50
PAULO FERNANDO AITA	LOCAÇÃO DE IMÓVEIS	2021002950000	08/01/2021	05/04/2021	2.518,50
PEDRO ENIO AITA	LOCAÇÃO DE IMÓVEIS	2021002960000	08/01/2021	12/02/2021	2.518,50
PEDRO ENIO AITA	LOCAÇÃO DE IMÓVEIS	2021002960000	08/01/2021	05/03/2021	2.518,50
PEDRO ENIO AITA	LOCAÇÃO DE IMÓVEIS	2021002960000	08/01/2021	05/04/2021	2.518,50
ALO SERVICOS EMPRESARIAIS LTDA	APOIO ADMINISTRATIVO, TÉCNICO E	2021004750000	13/01/2021	07/04/2021	306,11
ALO SERVICOS EMPRESARIAIS LTDA	APOIO ADMINISTRATIVO, TÉCNICO E	2021004750000	13/01/2021	29/04/2021	295,70
SELTEC VIGILANCIA ESPECIALIZADA LTDA	VIGILÂNCIA OSTENSIVA	2021017820000	27/01/2021	19/03/2021	25.144,20
SELTEC VIGILANCIA ESPECIALIZADA LTDA	VIGILÂNCIA OSTENSIVA	2021017820000	27/01/2021	16/04/2021	602,26
ADEL PEREIRA VIANNA	CONDOMÍNIOS	2021021820000	09/02/2021	05/03/2021	3,90
ADEL PEREIRA VIANNA	CONDOMÍNIOS	2021021820000	09/02/2021	05/04/2021	3,90
ADEL PEREIRA VIANNA	LOCAÇÃO DE IMÓVEIS	2021028230000	09/02/2021	11/02/2021	6.616,08
ADEL PEREIRA VIANNA	CONDOMÍNIOS	2021028240000	09/02/2021	11/02/2021	3,90
DARLINDA SALDANHA LEITE	CONDOMÍNIOS	2021028450000	10/02/2021	12/02/2021	1,95
NEY DOS REIS LEITE	CONDOMÍNIOS	2021028470000	10/02/2021	12/02/2021	1,95
CARLOS ALBERTO AITA	CONDOMÍNIOS	2021029620000	11/02/2021	12/02/2021	1,97
PAULO FERNANDO AITA	CONDOMÍNIOS	2021029630000	11/02/2021	12/02/2021	1,97
PEDRO ENIO AITA	CONDOMÍNIOS	2021029640000	11/02/2021	12/02/2021	1,96
CARLOS ALBERTO AITA	CONDOMÍNIOS	2021032540000	15/02/2021	05/03/2021	1,97
CARLOS ALBERTO AITA	CONDOMÍNIOS	2021032540000	15/02/2021	05/04/2021	1,97
PAULO FERNANDO AITA	CONDOMÍNIOS	2021032550000	15/02/2021	05/03/2021	1,97
PAULO FERNANDO AITA	CONDOMÍNIOS	2021032550000	15/02/2021	05/04/2021	1,97
PEDRO ENIO AITA	CONDOMÍNIOS	2021032560000	15/02/2021	05/03/2021	1,96
PEDRO ENIO AITA	CONDOMÍNIOS	2021032560000	15/02/2021	05/04/2021	1,96
NEY DOS REIS LEITE	CONDOMÍNIOS	2021035020000	18/02/2021	05/03/2021	1,95
NEY DOS REIS LEITE	CONDOMÍNIOS	2021035020000	18/02/2021	05/04/2021	1,95
DARLINDA SALDANHA LEITE	CONDOMÍNIOS	2021035130000	18/02/2021	05/03/2021	1,95
DARLINDA SALDANHA LEITE	CONDOMÍNIOS	2021035130000	18/02/2021	05/04/2021	1,95
JOAO BRENO ABEGG	CONDOMÍNIOS	2021037550000	23/02/2021	24/02/2021	4,00
JOAO BRENO ABEGG	CONDOMÍNIOS	2021037600000	23/02/2021	22/03/2021	4,00
ZELITA MOREIRA DA SILVA	CONDOMÍNIOS	2021040750000	01/03/2021	05/03/2021	11,70
MUNICIPIO DE PORTO ALEGRE	TRIBUTOS À CONTA DO LOCATÁRIO	2021043500000	03/03/2021	08/03/2021	9.310,27
MUNICIPIO DE PORTO ALEGRE	TRIBUTOS À CONTA DO LOCATÁRIO	2021044090000	04/03/2021	08/03/2021	3.518,30
PACTO/POA - PROGRAMA DE AUXILIO C. T. DE PORTO ALEGRE	OUTRAS INSTITUIÇÕES PRIVADAS	2021044630000	08/03/2021	09/03/2021	218.640,00
PACTO/POA - PROGRAMA DE AUXILIO C. T. DE PORTO ALEGRE	OUTRAS INSTITUIÇÕES PRIVADAS	2021044630000	08/03/2021	06/04/2021	109.320,00
MUNICIPIO DE PORTO ALEGRE	TRIBUTOS À CONTA DO LOCATÁRIO	2021045530000	08/03/2021	08/03/2021	1.527,55
MUNICIPIO DE PORTO ALEGRE	TRIBUTOS À CONTA DO LOCATÁRIO	2021050470000	16/03/2021	31/03/2021	1.656,34

PERÍODO DE EXECUÇÃO:01/01/2021 a 30/04/2021

SITUAÇÃO DO PERÍODO: ABERTO

UNIDADE EXECUTORA: Prefeitura Municipal de Porto Alegre

CRS: Porto Alegre - 1. CRS

FONTE ESTADUAL

ZELITA MOREIRA DA SILVA	CONDOMÍNIOS	2021053140000	18/03/2021	19/03/2021	7,80
MARIA CAROLINA LICKS	SEGUROS EM GERAL	2021056660000	14/04/2021	15/04/2021	426,48
MARIA CAROLINA LICKS	SEGUROS EM GERAL	2021058660000	31/03/2021	31/03/2021	426,48
MARIA CAROLINA LICKS	CONDOMÍNIOS	2021058670000	31/03/2021	31/03/2021	4,00
KATIA SALOMAO BAIALARDI	LOCAÇÃO DE IMÓVEIS	2021059010000	01/04/2021	15/04/2021	983,93
CLOVIS SALOMAO BAIALARDI	LOCAÇÃO DE IMÓVEIS	2021059030000	01/04/2021	15/04/2021	983,93
SAMUEL SALOMAO BAIALARDI	LOCAÇÃO DE IMÓVEIS	2021059040000	01/04/2021	15/04/2021	983,93
JOSETE SALOMAO BAIALARDI	LOCAÇÃO DE IMÓVEIS	2021059050000	01/04/2021	15/04/2021	984,00
MARIA CAROLINA LICKS	CONDOMÍNIOS	2021059060000	01/04/2021	05/04/2021	4,00
KATIA SALOMAO BAIALARDI	LOCAÇÃO DE IMÓVEIS	2021059670000	05/04/2021	06/04/2021	131,18
CLOVIS SALOMAO BAIALARDI	LOCAÇÃO DE IMÓVEIS	2021059690000	05/04/2021	06/04/2021	131,18
SAMUEL SALOMAO BAIALARDI	LOCAÇÃO DE IMÓVEIS	2021059700000	05/04/2021	06/04/2021	131,17
JOSETE SALOMAO BAIALARDI	LOCAÇÃO DE IMÓVEIS	2021059710000	05/04/2021	06/04/2021	131,24
KATIA SALOMAO BAIALARDI	LOCAÇÃO DE IMÓVEIS	2021059730000	05/04/2021	06/04/2021	852,75
CLOVIS SALOMAO BAIALARDI	LOCAÇÃO DE IMÓVEIS	2021059740000	05/04/2021	06/04/2021	852,75
SAMUEL SALOMAO BAIALARDI	LOCAÇÃO DE IMÓVEIS	2021059750000	05/04/2021	06/04/2021	852,76
JOSETE SALOMAO BAIALARDI	LOCAÇÃO DE IMÓVEIS	2021059760000	05/04/2021	06/04/2021	852,76
KATIA SALOMAO BAIALARDI	LOCAÇÃO DE IMÓVEIS	2021059940000	05/04/2021	06/04/2021	983,93
CLOVIS SALOMAO BAIALARDI	LOCAÇÃO DE IMÓVEIS	2021059950000	05/04/2021	06/04/2021	983,93
SAMUEL SALOMAO BAIALARDI	LOCAÇÃO DE IMÓVEIS	2021059970000	05/04/2021	06/04/2021	983,93
JOSETE SALOMAO BAIALARDI	LOCAÇÃO DE IMÓVEIS	2021059990000	05/04/2021	06/04/2021	984,00
MUNICIPIO DE PORTO ALEGRE	TRIBUTOS À CONTA DO LOCATÁRIO	2021061340000	07/04/2021	08/04/2021	4.651,74
ZELITA MOREIRA DA SILVA	CONDOMÍNIOS	2021062980000	09/04/2021	15/04/2021	3,90
COMPANHIA DE PROCES DE DADOS DO MUN DE P ALEGRE	TELEFONIA FIXA - PACOTE DE COMUNICAÇÃO	2021063050000	20/04/2021	26/04/2021	118,42
COMPANHIA DE PROCES DE DADOS DO MUN DE P ALEGRE	TELEFONIA FIXA - PACOTE DE COMUNICAÇÃO	2021063130000	16/04/2021	20/04/2021	576,65
COMPANHIA DE PROCES DE DADOS DO MUN DE P ALEGRE	PROC. DE DADOS - PONTOS DE ACESSO - EST.	2021064190000	16/04/2021	20/04/2021	6.600,00
COMPANHIA DE PROCES DE DADOS DO MUN DE P ALEGRE	PROC. DE DADOS - PONTOS DE ACESSO - EST.	2021064200000	16/04/2021	20/04/2021	111,00
COMPANHIA DE PROCES DE DADOS DO MUN DE P ALEGRE	PROCESSAMENTO DE DADOS - PONTOS DE	2021064220000	16/04/2021	20/04/2021	360,00
COMPANHIA DE PROCES DE DADOS DO MUN DE P ALEGRE	TELEFONIA FIXA - PACOTE DE COMUNICAÇÃO	2021064230000	16/04/2021	20/04/2021	457,40
MARIA CAROLINA LICKS	TRIBUTOS À CONTA DO LOCATÁRIO	2021064550000	16/04/2021	16/04/2021	1.039,67
MARIA CAROLINA LICKS	CONDOMÍNIOS	2021064570000	16/04/2021	16/04/2021	4,00
MARIA CAROLINA LICKS	CONDOMÍNIOS	2021065150000	14/04/2021	15/04/2021	4,00
MARIA CAROLINA LICKS	TRIBUTOS À CONTA DO LOCATÁRIO	2021065700000	15/04/2021	16/04/2021	520,86
TRANSFERÊNCIA FINANCEIRA	TRANSFERÊNCIA FINANCEIRA			30/04/2021	73.043,94
SUBTOTAL					903.059,02

RECURSO VINCULADO:4229 - Hospitais Federais

CREDOR	NATUREZA DE DESPESA	EMPENHO	DT. EMP.	DT. PAGTO.	VALOR
ASSOCIAÇÃO HOSPITALAR VILA NOVA	OUTRAS INSTITUIÇÕES PRIVADAS	2020066540000	23/03/2020	07/01/2021	792.264,64

PERÍODO DE EXECUÇÃO:01/01/2021 a 30/04/2021

SITUAÇÃO DO PERÍODO: ABERTO

UNIDADE EXECUTORA: Prefeitura Municipal de Porto Alegre

CRS: Porto Alegre - 1. CRS

FONTE ESTADUAL

UNIÃO BRASILEIRA DE EDUCAÇÃO E ASSISTÊNCIA	OUTRAS INSTITUIÇÕES PRIVADAS	2020084770000	30/04/2020	07/01/2021	1.535.206,07
UNIÃO BRASILEIRA DE EDUCAÇÃO E ASSISTÊNCIA	OUTRAS INSTITUIÇÕES PRIVADAS	2020084770000	30/04/2020	25/03/2021	1.669.247,83
NOVATEC ENGENHARIA LTDA - EPP	MANUTENÇÃO E CONSERVAÇÃO DE BENS	2020106190000	03/06/2020	11/01/2021	513.539,86
NOVATEC ENGENHARIA LTDA - EPP	MANUTENÇÃO E CONSERVAÇÃO DE BENS	2020106190000	03/06/2020	22/01/2021	443.916,92
COREMED COMÉRCIO E REPRES DE PROD MÉDICOS	SERV. INSTALAÇÃO, TRANSPORTE E	2021045260000	09/03/2021	19/04/2021	621,05
DOC SERVIÇOS MÉDICOS LTDA	PAGAMENTO DE PRESTADORES DE SAÚDE -	2021048400000	18/03/2021	19/03/2021	5.737,20
BOMBAS SINOS INDUSTRIA E COMERCIO LTDA EPP	SERV. INSTALAÇÃO, TRANSPORTE E	2021048480000	22/03/2021	22/04/2021	3.637,75
DOC SERVIÇOS MÉDICOS LTDA	PAGAMENTO DE PRESTADORES DE SAÚDE -	2021049590000	16/03/2021	18/03/2021	2.458,80
ARMANT AR CONDICIONADO LTDA	CONSERVAÇÃO E MANUTEÇÃO DE APARELHOS	2021049960000	19/03/2021	15/04/2021	2.832,45
LAVANDERIA LAVEX CLEAN EXPRESS LTDA - ME	SERVIÇOS DE ESTERILIZAÇÃO,	2021050590000	18/03/2021	19/03/2021	50.482,24
LAVANDERIA LAVEX CLEAN EXPRESS LTDA - ME	SERVIÇOS DE ESTERILIZAÇÃO,	2021052030000	18/03/2021	19/03/2021	13.328,13
ARMANT AR CONDICIONADO LTDA	CONSERVAÇÃO E MANUTEÇÃO DE APARELHOS	2021052570000	01/04/2021	01/04/2021	-2.832,45
ARMANT AR CONDICIONADO LTDA	CONSERVAÇÃO E MANUTEÇÃO DE APARELHOS	2021052570000	01/04/2021	01/04/2021	2.832,45
ARMANT AR CONDICIONADO LTDA	CONSERVAÇÃO E MANUTEÇÃO DE APARELHOS	2021052570000	01/04/2021	01/04/2021	2.832,45
ARMANT AR CONDICIONADO LTDA	CONSERVAÇÃO E MANUTEÇÃO DE APARELHOS	2021052570000	01/04/2021	05/04/2021	38.969,84
DEDETIZE CONTROLE DE PRAGAS LTDA	SERVIÇOS DE ESTERILIZAÇÃO,	2021053110000	23/03/2021	23/03/2021	47,73
DEDETIZE CONTROLE DE PRAGAS LTDA	SERVIÇOS DE ESTERILIZAÇÃO,	2021053110000	23/03/2021	24/03/2021	386,20
DEDETIZE CONTROLE DE PRAGAS LTDA	SERVIÇOS DE ESTERILIZAÇÃO,	2021053190000	23/03/2021	23/03/2021	236,47
DEDETIZE CONTROLE DE PRAGAS LTDA	SERVIÇOS DE ESTERILIZAÇÃO,	2021053190000	23/03/2021	09/04/2021	1.913,23
DEDETIZE CONTROLE DE PRAGAS LTDA	SERVIÇOS DE ESTERILIZAÇÃO,	2021053200000	18/03/2021	09/04/2021	47,37
DEDETIZE CONTROLE DE PRAGAS LTDA	SERVIÇOS DE ESTERILIZAÇÃO,	2021053200000	18/03/2021	22/04/2021	383,31
CONTROL LAB CONTROLE DE QUALIDADE PARA	OUTROS SERVIÇOS DE TERCEIROS - PESSOA	2021053260000	25/03/2021	05/04/2021	849,73
ARMANT AR CONDICIONADO LTDA	CONSERVAÇÃO E MANUTEÇÃO DE APARELHOS	2021053650000	19/03/2021	19/03/2021	2.832,45
ARMANT AR CONDICIONADO LTDA	CONSERVAÇÃO E MANUTEÇÃO DE APARELHOS	2021053650000	19/03/2021	14/04/2021	22.917,05
COREMED COMÉRCIO E REPRES DE PROD MÉDICOS	SERV. INSTALAÇÃO, TRANSPORTE E	2021054810000	31/03/2021	31/03/2021	1.095,97
COREMED COMÉRCIO E REPRES DE PROD MÉDICOS	SERV. INSTALAÇÃO, TRANSPORTE E	2021054810000	31/03/2021	01/04/2021	8.867,35
DOC SERVIÇOS MÉDICOS LTDA	PAGAMENTO AOS PRESTADORES DE SERVIÇOS	2021059300000	08/04/2021	09/04/2021	110.646,00
DOC SERVIÇOS MÉDICOS LTDA	PAGAMENTO AOS PRESTADORES DE SERVIÇOS	2021063060000	23/04/2021	26/04/2021	19.670,40
BOMBAS SINOS INDUSTRIA E COMERCIO LTDA EPP	OUTROS SERVIÇOS DE TERCEIROS - PESSOA	2021064590000	29/04/2021	30/04/2021	2.635,49
BOMBAS SINOS INDUSTRIA E COMERCIO LTDA EPP	OUTROS SERVIÇOS DE TERCEIROS - PESSOA	2021064620000	29/04/2021	30/04/2021	6.020,33
COREMED COMÉRCIO E REPRES DE PROD MÉDICOS	SERV. INSTALAÇÃO, TRANSPORTE E	2021068400000	22/04/2021	22/04/2021	1.095,97
COREMED COMÉRCIO E REPRES DE PROD MÉDICOS	SERV. INSTALAÇÃO, TRANSPORTE E	2021068400000	22/04/2021	26/04/2021	8.867,35
INSTITUTO NACIONAL DO SEGURO SOCIAL	JUROS	2021069030000	19/04/2021	20/04/2021	11,42
INSTITUTO NACIONAL DO SEGURO SOCIAL	JUROS	2021069030000	19/04/2021	20/04/2021	11,42
INSTITUTO NACIONAL DO SEGURO SOCIAL	JUROS	2021069030000	19/04/2021	20/04/2021	-11,42
INSTITUTO NACIONAL DO SEGURO SOCIAL	MULTAS	2021069050000	19/04/2021	20/04/2021	113,22
INSTITUTO NACIONAL DO SEGURO SOCIAL	MULTAS	2021069050000	19/04/2021	20/04/2021	113,22
INSTITUTO NACIONAL DO SEGURO SOCIAL	MULTAS	2021069050000	19/04/2021	20/04/2021	-113,22

Secretaria Estadual da Saúde - Fundo Estadual de Saúde
DESCRIPTIVO DAS DESPESAS

RMGS004
 Emitido em: 17/05/21 16:20

PERÍODO DE EXECUÇÃO:01/01/2021 a 30/04/2021 **SITUAÇÃO DO PERÍODO:** ABERTO

UNIDADE EXECUTORA: Prefeitura Municipal de Porto Alegre

CRS: Porto Alegre - 1. CRS

FONTE ESTADUAL

BRS ASSISTENCIA TECNICA LTDA	SERV. INSTALAÇÃO, TRANSPORTE E	2021069170000	22/04/2021	26/04/2021	7.000,00
PHILIPS MEDICAL SYSTEMS LTDA	SERV. INSTALAÇÃO, TRANSPORTE E	2021071360000	23/04/2021	29/04/2021	3.185,17
SUBTOTAL					5.273.897,44

RECURSO VINCULADO:4230 - Apoio à rede hospitalar

CREDOR	NATUREZA DE DESPESA	EMPENHO	DT. EMP.	DT. PAGTO.	VALOR
ELITE ORTOPEDIA LTDA.	ARTIGOS CIRÚRGICOS	2019462400000	27/06/2019	26/04/2021	458,88
ELITE ORTOPEDIA LTDA.	ARTIGOS CIRÚRGICOS	2019462420000	27/06/2019	19/04/2021	458,88
ELITE ORTOPEDIA LTDA.	ARTIGOS CIRÚRGICOS	2019476230000	05/08/2019	13/01/2021	862,95
IBG INDÚSTRIA BRASILEIRA DE GASES LTDA	MATERIAL DE CONSTRUÇÃO, HIDRÁULICO,	2019476800000	07/08/2019	10/03/2021	300,00
IBG INDÚSTRIA BRASILEIRA DE GASES LTDA	MATERIAL DE CONSTRUÇÃO, HIDRÁULICO,	2019476800000	07/08/2019	18/03/2021	56,00
ELITE ORTOPEDIA LTDA.	ARTIGOS CIRÚRGICOS	2019477230000	07/08/2019	13/01/2021	458,88
ELITE ORTOPEDIA LTDA.	ARTIGOS CIRÚRGICOS	2019480170000	16/08/2019	26/04/2021	458,88
MAXIGIRO COMERCIO DE ALIMENTOS LTDA	GÊNEROS DE ALIMENTAÇÃO	2019500600000	02/10/2019	05/04/2021	1.098,00
DIAMED LATINO AMERICA S.A.	MATERIAL LABORATORIAL	2019500830000	02/10/2019	08/03/2021	260,00
DIAMED LATINO AMERICA S.A.	MATERIAL LABORATORIAL	2019500840000	02/10/2019	08/03/2021	1.460,00
SULLAB DISTRIBUIDORA DE PROD DIAGNOSTICOS HOSP E	MATERIAL LABORATORIAL	2019524320000	19/11/2019	08/03/2021	6.100,00
SULLAB DISTRIBUIDORA DE PROD DIAGNOSTICOS HOSP E	MATERIAL LABORATORIAL	2019534330000	04/12/2019	26/01/2021	1.577,50
AIR LIQUIDE BRASIL LTDA	MATERIAL DE CONSTRUÇÃO, HIDRÁULICO,	2019538070000	05/12/2019	24/02/2021	757,00
AIR LIQUIDE BRASIL LTDA	MATERIAL DE CONSTRUÇÃO, HIDRÁULICO,	2019546830000	20/12/2019	24/02/2021	560,18
MONTEIRO ANTUNES INSUMOS HOSPITALARES LTDA.	SERV. INSTALAÇÃO, TRANSPORTE E	2020003480000	17/01/2020	15/01/2021	95,50
MONTEIRO ANTUNES INSUMOS HOSPITALARES LTDA.	SERV. INSTALAÇÃO, TRANSPORTE E	2020003480000	17/01/2020	18/01/2021	772,64
CLINICA MEDICA RENE ASSUMPCAO LTDA	EXAMES, DIAGNÓSTICOS E PROCEDIMENTOS	2020005570000	20/01/2020	04/01/2021	9.590,55
ELEVADORES ALCER LTDA	MANUTENÇÃO E CONSERVAÇÃO DE BENS	2020008080000	28/01/2020	29/01/2021	696,90
MONTEIRO ANTUNES INSUMOS HOSPITALARES LTDA.	SERV. INSTALAÇÃO, TRANSPORTE E	2020016180000	31/01/2020	11/01/2021	7.558,89
ONDREPSB LIMPEZA E SERVIÇOS ESPECIAIS LTDA	LIMPEZA E CONSERVAÇÃO	2020017340000	07/02/2020	19/01/2021	23.276,48
ONDREPSB LIMPEZA E SERVIÇOS ESPECIAIS LTDA	LIMPEZA E CONSERVAÇÃO	2020017340000	07/02/2020	20/01/2021	214.490,48
ONDREPSB LIMPEZA E SERVIÇOS ESPECIAIS LTDA	LIMPEZA E CONSERVAÇÃO	2020017340000	07/02/2020	08/02/2021	23.402,38
ONDREPSB LIMPEZA E SERVIÇOS ESPECIAIS LTDA	LIMPEZA E CONSERVAÇÃO	2020017340000	07/02/2020	10/02/2021	214.364,58
ONDREPSB LIMPEZA E SERVIÇOS ESPECIAIS LTDA	LIMPEZA E CONSERVAÇÃO	2020017340000	07/02/2020	02/03/2021	23.373,58
ONDREPSB LIMPEZA E SERVIÇOS ESPECIAIS LTDA	LIMPEZA E CONSERVAÇÃO	2020017340000	07/02/2020	03/03/2021	214.393,38
WOLFFORT ELETRO MECÂNICA LTDA	SERV. INSTALAÇÃO, TRANSPORTE E	2020031650000	19/02/2020	15/01/2021	1.400,00
WOLFFORT ELETRO MECÂNICA LTDA	SERV. INSTALAÇÃO, TRANSPORTE E	2020031650000	19/02/2020	31/03/2021	1.400,00
FUNDAÇÃO UNIVERSITARIA DE CARDIOLOGIA	PAGAMENTO AOS PRESTADORES DE SERVIÇOS	2020043290000	12/03/2020	28/01/2021	240.738,34
FUNDAÇÃO UNIVERSITARIA DE CARDIOLOGIA	PAGAMENTO AOS PRESTADORES DE SERVIÇOS	2020043290000	12/03/2020	11/02/2021	281.805,58
SOCIEDADE SULINA DIVINA PROVIDENCIA	OUTRAS INSTITUIÇÕES PRIVADAS	2020043480000	12/03/2020	11/02/2021	306.672,96
TECPRINTERS TECNOLOGIA DE IMPRESSAO LTDA	LOCAÇÃO DE EQUIPAMENTOS DE T.I.C. -	2020059530000	27/03/2020	02/03/2021	1.698,25
ELEVADORES ALCER LTDA	MANUTENÇÃO E CONSERVAÇÃO DE BENS	2020061110000	27/03/2020	05/04/2021	23.200,00
SELTEC VIGILANCIA ESPECIALIZADA LTDA	VIGILÂNCIA OSTENSIVA	2020064610000	01/04/2020	13/01/2021	27.359,43

PERÍODO DE EXECUÇÃO:01/01/2021 a 30/04/2021

SITUAÇÃO DO PERÍODO: ABERTO

UNIDADE EXECUTORA: Prefeitura Municipal de Porto Alegre

CRS: Porto Alegre - 1. CRS

FONTE ESTADUAL

SELTEC VIGILANCIA ESPECIALIZADA LTDA	VIGILÂNCIA OSTENSIVA	2020064610000	01/04/2020	05/02/2021	19.195,90
SELTEC VIGILANCIA ESPECIALIZADA LTDA	VIGILÂNCIA OSTENSIVA	2020064610000	01/04/2020	26/02/2021	19.198,15
SELTEC VIGILANCIA ESPECIALIZADA LTDA	VIGILÂNCIA OSTENSIVA	2020064650000	01/04/2020	13/01/2021	74.782,59
SELTEC VIGILANCIA ESPECIALIZADA LTDA	VIGILÂNCIA OSTENSIVA	2020064650000	01/04/2020	05/02/2021	52.391,12
SELTEC VIGILANCIA ESPECIALIZADA LTDA	VIGILÂNCIA OSTENSIVA	2020064650000	01/04/2020	05/02/2021	84.827,06
TECPRINTERS TECNOLOGIA DE IMPRESSAO LTDA	LOCACAO DE EQUIPAMENTOS DE T.I.C. -	2020070620000	07/04/2020	10/03/2021	344,16
FIBERSALS INDÚSTRIA COMÉRCIO FIBRAS DE VIDRO LTDA ME	MANUTENÇÃO E CONSERVAÇÃO DE BENS	2020084690000	23/04/2020	23/04/2021	6.373,55
FIBERSALS INDÚSTRIA COMÉRCIO FIBRAS DE VIDRO LTDA ME	MANUTENÇÃO E CONSERVAÇÃO DE BENS	2020084690000	23/04/2020	26/04/2021	83.461,52
UNIÃO BRASILEIRA DE EDUCAÇÃO E ASSISTÊNCIA	OUTRAS INSTITUIÇÕES PRIVADAS	2020084720000	30/04/2020	07/01/2021	193.562,23
UNIÃO BRASILEIRA DE EDUCAÇÃO E ASSISTÊNCIA	OUTRAS INSTITUIÇÕES PRIVADAS	2020084720000	30/04/2020	25/03/2021	193.472,23
SHIMADZU DO BRASIL COMERCIO LTDA	SERV. INSTALAÇÃO, TRANSPORTE E	2020085700000	24/04/2020	07/01/2021	14.311,20
SHIMADZU DO BRASIL COMERCIO LTDA	SERV. INSTALAÇÃO, TRANSPORTE E	2020085700000	24/04/2020	22/01/2021	1.768,80
SHIMADZU DO BRASIL COMERCIO LTDA	SERV. INSTALAÇÃO, TRANSPORTE E	2020085700000	24/04/2020	08/02/2021	14.311,20
NEFROCLINICA LTDA	EXAMES, DIAGNÓSTICOS E PROCEDIMENTOS	2020089220000	11/05/2020	04/01/2021	44.019,40
NEFROCLINICA LTDA	EXAMES, DIAGNÓSTICOS E PROCEDIMENTOS	2020089220000	11/05/2020	29/01/2021	18.431,60
NEFROCLINICA LTDA	EXAMES, DIAGNÓSTICOS E PROCEDIMENTOS	2020089220000	11/05/2020	03/02/2021	141.277,73
DIAMED LATINO AMERICA S.A.	ANÁLISES LABORATORIAIS	2020097960000	18/05/2020	04/01/2021	30.690,00
UNIÃO BRASILEIRA DE EDUCAÇÃO E ASSISTÊNCIA	PAGAMENTO AOS PRESTADORES DE SERVIÇOS	2020099270000	19/05/2020	29/01/2021	10.000,00
UNIÃO BRASILEIRA DE EDUCAÇÃO E ASSISTÊNCIA	PAGAMENTO AOS PRESTADORES DE SERVIÇOS	2020099280000	19/05/2020	05/02/2021	10.000,00
ELEVADORES ALCER LTDA	MANUTENÇÃO E CONSERVAÇÃO DE BENS	2020101140000	22/05/2020	04/01/2021	893,49
ELEVADORES ALCER LTDA	MANUTENÇÃO E CONSERVAÇÃO DE BENS	2020101140000	22/05/2020	12/04/2021	893,49
ELEVADORES ALCER LTDA	MANUTENÇÃO E CONSERVAÇÃO DE BENS	2020101290000	22/05/2020	27/01/2021	892,38
ELEVADORES ALCER LTDA	MANUTENÇÃO E CONSERVAÇÃO DE BENS	2020101290000	22/05/2020	27/01/2021	892,38
ORBENK ADMINISTRACAO E SERVICOS LTDA	APOIO ADMINISTRATIVO, TÉCNICO E	2020102840000	26/05/2020	25/02/2021	90.828,29
ORBENK ADMINISTRACAO E SERVICOS LTDA	APOIO ADMINISTRATIVO, TÉCNICO E	2020102840000	26/05/2020	14/04/2021	102.310,36
ORBENK ADMINISTRACAO E SERVICOS LTDA	APOIO ADMINISTRATIVO, TÉCNICO E	2020102840000	26/05/2020	19/04/2021	98.142,65
ASSOCIAÇÃO HOSPITALAR VILA NOVA	PAGAMENTO AOS PRESTADORES DE SERVIÇOS	2020102900000	26/05/2020	21/01/2021	318.500,00
ASSOCIAÇÃO HOSPITALAR VILA NOVA	PAGAMENTO AOS PRESTADORES DE SERVIÇOS	2020102900000	26/05/2020	28/01/2021	318.500,00
SOCIEDADE SULINA DIVINA PROVIDENCIA	OUTRAS INSTITUIÇÕES PRIVADAS	2020107250000	08/06/2020	11/02/2021	328.353,33
PHSUL TELEINFORMATICA LTDA - EPP	SERV. INSTALAÇÃO, TRANSPORTE E	2020111450000	17/06/2020	03/02/2021	1.320,00
PHSUL TELEINFORMATICA LTDA - EPP	SERV. INSTALAÇÃO, TRANSPORTE E	2020111450000	17/06/2020	05/03/2021	1.320,00
IND. QUIMICA MASCIA LTDA	MANUTENÇÃO E CONSERVAÇÃO DE BENS	2020113230000	28/07/2020	18/01/2021	1.837,80
IND. QUIMICA MASCIA LTDA	MANUTENÇÃO E CONSERVAÇÃO DE BENS	2020113230000	28/07/2020	10/02/2021	1.837,80
IND. QUIMICA MASCIA LTDA	MANUTENÇÃO E CONSERVAÇÃO DE BENS	2020113230000	28/07/2020	17/02/2021	1.837,80
ONDREPSB RS LIMPEZA E SERVICOS ESPECIAIS LTDA	MANUTENÇÃO E CONSERVAÇÃO DE BENS	2020115590000	22/06/2020	28/01/2021	31.521,91
ONDREPSB RS LIMPEZA E SERVICOS ESPECIAIS LTDA	MANUTENÇÃO E CONSERVAÇÃO DE BENS	2020115590000	22/06/2020	31/03/2021	96.294,06
ONDREPSB RS LIMPEZA E SERVICOS ESPECIAIS LTDA	MANUTENÇÃO E CONSERVAÇÃO DE BENS	2020115590000	22/06/2020	01/04/2021	96.294,06
ONDREPSB RS LIMPEZA E SERVICOS ESPECIAIS LTDA	MANUTENÇÃO E CONSERVAÇÃO DE BENS	2020115590000	22/06/2020	09/04/2021	95.189,99

PERÍODO DE EXECUÇÃO: 01/01/2021 a 30/04/2021

SITUAÇÃO DO PERÍODO: ABERTO

UNIDADE EXECUTORA: Prefeitura Municipal de Porto Alegre

CRS: Porto Alegre - 1. CRS

FONTE ESTADUAL

ONDREPSB RS LIMPEZA E SERVICOS ESPECIAIS LTDA	MANUTENÇÃO E CONSERVAÇÃO DE BENS	2020115590000	22/06/2020	12/04/2021	95.560,80
ONDREPSB RS LIMPEZA E SERVICOS ESPECIAIS LTDA	MANUTENÇÃO E CONSERVAÇÃO DE BENS	2020115590000	22/06/2020	12/04/2021	97.054,45
ONDREPSB RS LIMPEZA E SERVICOS ESPECIAIS LTDA	MANUTENÇÃO E CONSERVAÇÃO DE BENS	2020115600000	22/06/2020	27/01/2021	24.193,10
ONDREPSB RS LIMPEZA E SERVICOS ESPECIAIS LTDA	MANUTENÇÃO E CONSERVAÇÃO DE BENS	2020115600000	22/06/2020	28/01/2021	49.059,02
ONDREPSB RS LIMPEZA E SERVICOS ESPECIAIS LTDA	MANUTENÇÃO E CONSERVAÇÃO DE BENS	2020115600000	22/06/2020	30/03/2021	38.717,62
ONDREPSB RS LIMPEZA E SERVICOS ESPECIAIS LTDA	MANUTENÇÃO E CONSERVAÇÃO DE BENS	2020115600000	22/06/2020	30/03/2021	38.717,62
ONDREPSB RS LIMPEZA E SERVICOS ESPECIAIS LTDA	MANUTENÇÃO E CONSERVAÇÃO DE BENS	2020115600000	22/06/2020	31/03/2021	80.856,53
ONDREPSB RS LIMPEZA E SERVICOS ESPECIAIS LTDA	MANUTENÇÃO E CONSERVAÇÃO DE BENS	2020115600000	22/06/2020	01/04/2021	80.856,53
ONDREPSB RS LIMPEZA E SERVICOS ESPECIAIS LTDA	MANUTENÇÃO E CONSERVAÇÃO DE BENS	2020115600000	22/06/2020	09/04/2021	118.056,63
ONDREPSB RS LIMPEZA E SERVICOS ESPECIAIS LTDA	MANUTENÇÃO E CONSERVAÇÃO DE BENS	2020115600000	22/06/2020	12/04/2021	118.323,25
ONDREPSB RS LIMPEZA E SERVICOS ESPECIAIS LTDA	MANUTENÇÃO E CONSERVAÇÃO DE BENS	2020115600000	22/06/2020	12/04/2021	120.185,79
ONDREPSB RS LIMPEZA E SERVICOS ESPECIAIS LTDA	MANUTENÇÃO E CONSERVAÇÃO DE BENS	2020116910000	25/06/2020	06/01/2021	2.350,52
ONDREPSB RS LIMPEZA E SERVICOS ESPECIAIS LTDA	MANUTENÇÃO E CONSERVAÇÃO DE BENS	2020116910000	25/06/2020	08/01/2021	19.017,85
ONDREPSB RS LIMPEZA E SERVICOS ESPECIAIS LTDA	MANUTENÇÃO E CONSERVAÇÃO DE BENS	2020116910000	25/06/2020	11/02/2021	2.298,16
ONDREPSB RS LIMPEZA E SERVICOS ESPECIAIS LTDA	MANUTENÇÃO E CONSERVAÇÃO DE BENS	2020116910000	25/06/2020	17/02/2021	18.594,21
SULLAB DISTRIBUIDORA DE PROD DIAGNOSTICOS HOSP E ELEVADORES ALCER LTDA	ANÁLISES LABORATORIAIS	2020118000000	25/06/2020	04/01/2021	570.137,60
PROCORPORATE TECNOLOGIA E COMERCIO LTDA	MANUTENÇÃO E CONSERVAÇÃO DE BENS	2020120440000	30/06/2020	04/01/2021	3.688,93
PROCORPORATE TECNOLOGIA E COMERCIO LTDA	MANUTENÇÃO CORRETIVA/ADAPTATIVA E	2020121660000	03/07/2020	20/01/2021	21.656,25
PROCORPORATE TECNOLOGIA E COMERCIO LTDA	MANUTENÇÃO CORRETIVA/ADAPTATIVA E	2020121660000	03/07/2020	03/03/2021	21.656,25
S.E.T-SURGICAL EXCELLENCE TEAM CIRURGIAS B. S/S LTDA	PAGAMENTO AOS PRESTADORES DE SERVIÇOS	2020121780000	13/07/2020	23/02/2021	382,31
S.E.T-SURGICAL EXCELLENCE TEAM CIRURGIAS B. S/S LTDA	PAGAMENTO AOS PRESTADORES DE SERVIÇOS	2020121780000	13/07/2020	24/02/2021	15.014,13
S.E.T-SURGICAL EXCELLENCE TEAM CIRURGIAS B. S/S LTDA	PAGAMENTO AOS PRESTADORES DE SERVIÇOS	2020121780000	13/07/2020	18/03/2021	482,93
S.E.T-SURGICAL EXCELLENCE TEAM CIRURGIAS B. S/S LTDA	PAGAMENTO AOS PRESTADORES DE SERVIÇOS	2020121780000	13/07/2020	19/03/2021	14.608,63
ELEVADORES ALCER LTDA	INSTALAÇÕES	2020127020000	08/07/2020	23/02/2021	42.000,00
COMPANHIA DE PROCES DE DADOS DO MUN DE P ALEGRE	PROCESSAMENTO DE DADOS - PONTOS DE	2020138400000	29/07/2020	26/04/2021	1.570,00
COMPANHIA DE PROCES DE DADOS DO MUN DE P ALEGRE	PROCESSAMENTO DE DADOS - PONTOS DE	2020138410000	29/07/2020	26/04/2021	1.100,00
COMPANHIA DE PROCES DE DADOS DO MUN DE P ALEGRE	PROCESSAMENTO DE DADOS - PONTOS DE	2020138420000	29/07/2020	26/04/2021	30.265,76
COMPANHIA DE PROCES DE DADOS DO MUN DE P ALEGRE	PROCESSAMENTO DE DADOS - PONTOS DE	2020138430000	29/07/2020	26/04/2021	1.332,00
COMPANHIA DE PROCES DE DADOS DO MUN DE P ALEGRE	PROCESSAMENTO DE DADOS - PONTOS DE	2020138440000	29/07/2020	26/04/2021	360,00
COMPANHIA DE PROCES DE DADOS DO MUN DE P ALEGRE	PROCESSAMENTO DE DADOS - PONTOS DE	2020138450000	29/07/2020	26/04/2021	1.080,00
COMPANHIA DE PROCES DE DADOS DO MUN DE P ALEGRE	PROCESSAMENTO DE DADOS - PONTOS DE	2020138460000	29/07/2020	26/04/2021	5.747,50
COMPANHIA DE PROCES DE DADOS DO MUN DE P ALEGRE	TELEFONIA FIXA - PACOTE DE COMUNICAÇÃO	2020138470000	29/07/2020	26/04/2021	1.580,06
COMPANHIA DE PROCES DE DADOS DO MUN DE P ALEGRE	PROCESSAMENTO DE DADOS - PONTOS DE	2020138480000	29/07/2020	14/01/2021	1.570,00
COMPANHIA DE PROCES DE DADOS DO MUN DE P ALEGRE	PROCESSAMENTO DE DADOS - PONTOS DE	2020138500000	29/07/2020	14/01/2021	1.100,00
COMPANHIA DE PROCES DE DADOS DO MUN DE P ALEGRE	PROCESSAMENTO DE DADOS - PONTOS DE	2020138510000	29/07/2020	14/01/2021	25.325,23
COMPANHIA DE PROCES DE DADOS DO MUN DE P ALEGRE	PROCESSAMENTO DE DADOS - PONTOS DE	2020138520000	29/07/2020	14/01/2021	4.736,00
COMPANHIA DE PROCES DE DADOS DO MUN DE P ALEGRE	PROCESSAMENTO DE DADOS - PONTOS DE	2020138530000	29/07/2020	14/01/2021	1.620,00
COMPANHIA DE PROCES DE DADOS DO MUN DE P ALEGRE	PROCESSAMENTO DE DADOS - PONTOS DE	2020138540000	29/07/2020	14/01/2021	8.417,00

PERÍODO DE EXECUÇÃO:01/01/2021 a 30/04/2021

SITUAÇÃO DO PERÍODO: ABERTO

UNIDADE EXECUTORA: Prefeitura Municipal de Porto Alegre

CRS: Porto Alegre - 1. CRS

FONTE ESTADUAL

COMPANHIA DE PROCES DE DADOS DO MUN DE P ALEGRE	TELEFONIA FIXA - PACOTE DE COMUNICAÇÃO	2020138550000	29/07/2020	14/01/2021	3.442,18
TEC MAX GESTÃO EM MANUTENÇÃO ELETRICA LTDA	SERV. INSTALAÇÃO, TRANSPORTE E	2020151950000	19/08/2020	04/01/2021	5.644,45
TEC MAX GESTÃO EM MANUTENÇÃO ELETRICA LTDA	SERV. INSTALAÇÃO, TRANSPORTE E	2020151950000	19/08/2020	22/01/2021	2.290,00
TEC MAX GESTÃO EM MANUTENÇÃO ELETRICA LTDA	SERV. INSTALAÇÃO, TRANSPORTE E	2020151950000	19/08/2020	22/01/2021	3.390,00
ALO SERVICOS EMPRESARIAIS LTDA	APOIO ADMINISTRATIVO, TÉCNICO E	2020154850000	26/08/2020	25/01/2021	15.758,75
ALO SERVICOS EMPRESARIAIS LTDA	APOIO ADMINISTRATIVO, TÉCNICO E	2020154850000	26/08/2020	26/02/2021	15.453,33
ALO SERVICOS EMPRESARIAIS LTDA	APOIO ADMINISTRATIVO, TÉCNICO E	2020154890000	26/08/2020	25/01/2021	10.962,43
ALO SERVICOS EMPRESARIAIS LTDA	APOIO ADMINISTRATIVO, TÉCNICO E	2020154890000	26/08/2020	26/02/2021	11.080,68
ASSOCIACAO DE LITERATURA E BENEFICENCIA	PAGAMENTO AOS PRESTADORES DE SERVIÇOS	2020157350000	01/09/2020	12/03/2021	15.000,00
ASSOCIACAO DE LITERATURA E BENEFICENCIA	PAGAMENTO AOS PRESTADORES DE SERVIÇOS	2020157350000	01/09/2020	12/03/2021	15.000,00
IRMANDADE DA SANTA CASA DE MISERICORDIA DE PORTO	PAGAMENTO AOS PRESTADORES DE SERVIÇOS	2020158730000	02/09/2020	05/02/2021	-68.000,00
IRMANDADE DA SANTA CASA DE MISERICORDIA DE PORTO	PAGAMENTO AOS PRESTADORES DE SERVIÇOS	2020158730000	02/09/2020	05/02/2021	68.000,00
IRMANDADE DA SANTA CASA DE MISERICORDIA DE PORTO	PAGAMENTO AOS PRESTADORES DE SERVIÇOS	2020158730000	02/09/2020	08/02/2021	68.000,00
IRMANDADE DA SANTA CASA DE MISERICORDIA DE PORTO	PAGAMENTO AOS PRESTADORES DE SERVIÇOS	2020158730000	02/09/2020	12/03/2021	68.000,00
SLP SERVIÇOS DE LIMPEZA E PORTARIA EIRELI ç ME	APOIO ADMINISTRATIVO, TÉCNICO E	2020158990000	01/09/2020	07/01/2021	74.978,32
SLP SERVIÇOS DE LIMPEZA E PORTARIA EIRELI ç ME	APOIO ADMINISTRATIVO, TÉCNICO E	2020158990000	01/09/2020	02/03/2021	13.215,80
SLP SERVIÇOS DE LIMPEZA E PORTARIA EIRELI ç ME	APOIO ADMINISTRATIVO, TÉCNICO E	2020158990000	01/09/2020	03/03/2021	64.839,47
HOSPITAL ESPIRITA DE PORTO ALEGRE	PAGAMENTO AOS PRESTADORES DE SERVIÇOS	2020159580000	03/09/2020	11/02/2021	79.771,00
HOSPITAL ESPIRITA DE PORTO ALEGRE	PAGAMENTO AOS PRESTADORES DE SERVIÇOS	2020159580000	03/09/2020	12/03/2021	79.771,00
KESSEL SUL INDUSTRIA E COMERCIO DE EQUIPAMENTOS T.	MANUTENÇÃO E CONSERVAÇÃO DE BENS	2020160390000	09/09/2020	05/01/2021	17.741,14
KESSEL SUL INDUSTRIA E COMERCIO DE EQUIPAMENTOS T.	MANUTENÇÃO E CONSERVAÇÃO DE BENS	2020160390000	09/09/2020	06/01/2021	17.741,14
KESSEL SUL INDUSTRIA E COMERCIO DE EQUIPAMENTOS T.	MANUTENÇÃO E CONSERVAÇÃO DE BENS	2020160390000	09/09/2020	08/01/2021	1.242,54
KESSEL SUL INDUSTRIA E COMERCIO DE EQUIPAMENTOS T.	MANUTENÇÃO E CONSERVAÇÃO DE BENS	2020160390000	09/09/2020	08/01/2021	10.053,31
KESSEL SUL INDUSTRIA E COMERCIO DE EQUIPAMENTOS T.	MANUTENÇÃO E CONSERVAÇÃO DE BENS	2020160390000	09/09/2020	22/01/2021	2.192,72
KESSEL SUL INDUSTRIA E COMERCIO DE EQUIPAMENTOS T.	MANUTENÇÃO E CONSERVAÇÃO DE BENS	2020160390000	09/09/2020	01/02/2021	17.741,14
BRS ASSISTENCIA TECNICA LTDA	SERV. INSTALAÇÃO, TRANSPORTE E	2020160840000	04/09/2020	04/01/2021	1.676,71
BRS ASSISTENCIA TECNICA LTDA	SERV. INSTALAÇÃO, TRANSPORTE E	2020160840000	04/09/2020	17/02/2021	1.676,71
COMPANHIA DE PROCES DE DADOS DO MUN DE P ALEGRE	PROCESSAMENTO DE DADOS - PONTOS DE	2020167700000	18/09/2020	09/04/2021	11.476,84
ASSOCIACAO DE LITERATURA E BENEFICENCIA	PAGAMENTO AOS PRESTADORES DE SERVIÇOS	2020171630000	22/09/2020	12/03/2021	15.000,00
ASSOCIACAO DE LITERATURA E BENEFICENCIA	PAGAMENTO AOS PRESTADORES DE SERVIÇOS	2020171630000	22/09/2020	17/03/2021	15.000,00
PRO-RAD CONSULTORES EM radioproteção S/S LTDA	SERVIÇOS DE DOSIMETRIA PESSOAL	2020175160000	30/09/2020	11/01/2021	214,60
PRO-RAD CONSULTORES EM radioproteção S/S LTDA	SERVIÇOS DE DOSIMETRIA PESSOAL	2020175160000	30/09/2020	12/03/2021	207,20
PRO-RAD CONSULTORES EM radioproteção S/S LTDA	SERVIÇOS DE DOSIMETRIA PESSOAL	2020175160000	30/09/2020	26/03/2021	207,20
PHILIPS MEDICAL SYSTEMS LTDA	SERV. INSTALAÇÃO, TRANSPORTE E	2020175210000	05/11/2020	11/03/2021	31.009,25
PHILIPS MEDICAL SYSTEMS LTDA	SERV. INSTALAÇÃO, TRANSPORTE E	2020175210000	05/11/2020	11/03/2021	31.009,25
PHILIPS MEDICAL SYSTEMS LTDA	SERV. INSTALAÇÃO, TRANSPORTE E	2020175210000	05/11/2020	11/03/2021	31.009,25
ELEVADORES ALCER LTDA	MANUTENÇÃO E CONSERVAÇÃO DE BENS	2020185560000	15/10/2020	28/01/2021	1.393,80
ELEVADORES ALCER LTDA	MANUTENÇÃO E CONSERVAÇÃO DE BENS	2020185560000	15/10/2020	05/02/2021	1.393,80

PERÍODO DE EXECUÇÃO:01/01/2021 a 30/04/2021

SITUAÇÃO DO PERÍODO: ABERTO

UNIDADE EXECUTORA: Prefeitura Municipal de Porto Alegre

CRS: Porto Alegre - 1. CRS

FONTE ESTADUAL

VIDA TECNOLOGIA AMBIENTAL EIRELI - ME	SERVIÇO DE TRANSPORTE DE RESÍDUOS	2020185850000	19/10/2020	11/01/2021	11.688,62
VIDA TECNOLOGIA AMBIENTAL EIRELI - ME	SERVIÇO DE TRANSPORTE DE RESÍDUOS	2020185850000	19/10/2020	26/02/2021	12.868,80
CONTROL LAB CONTROLE DE QUALIDADE PARA	OUTROS SERVIÇOS DE TERCEIROS - PESSOA	2020188480000	23/10/2020	04/01/2021	1.431,74
CONTROL LAB CONTROLE DE QUALIDADE PARA	OUTROS SERVIÇOS DE TERCEIROS - PESSOA	2020188480000	23/10/2020	10/02/2021	1.431,74
IAMACIEL ENGENHARIA EIRELI	SERV. INSTALAÇÃO, TRANSPORTE E	2020189000000	23/10/2020	08/02/2021	4.000,00
IAMACIEL ENGENHARIA EIRELI	SERV. INSTALAÇÃO, TRANSPORTE E	2020189000000	23/10/2020	03/03/2021	4.000,00
IAMACIEL ENGENHARIA EIRELI	SERV. INSTALAÇÃO, TRANSPORTE E	2020189000000	23/10/2020	22/03/2021	6.214,00
IAMACIEL ENGENHARIA EIRELI	SERV. INSTALAÇÃO, TRANSPORTE E	2020189030000	23/10/2020	14/01/2021	3.990,00
IAMACIEL ENGENHARIA EIRELI	SERV. INSTALAÇÃO, TRANSPORTE E	2020189030000	23/10/2020	29/03/2021	3.990,00
ANDERSON DE LIMA VERLINDO	SERV. INSTALAÇÃO, TRANSPORTE E	2020193850000	13/11/2020	06/01/2021	785,00
ANDERSON DE LIMA VERLINDO	SERV. INSTALAÇÃO, TRANSPORTE E	2020193850000	13/11/2020	01/02/2021	785,00
CLINICA MEDICA RENE ASSUMPCAO LTDA	EXAMES, DIAGNÓSTICOS E PROCEDIMENTOS	2020196400000	01/12/2020	04/01/2021	1.074,72
CLINICA MEDICA RENE ASSUMPCAO LTDA	EXAMES, DIAGNÓSTICOS E PROCEDIMENTOS	2020196400000	01/12/2020	05/02/2021	1.330,44
CLINICA MEDICA RENE ASSUMPCAO LTDA	EXAMES, DIAGNÓSTICOS E PROCEDIMENTOS	2020196400000	01/12/2020	08/02/2021	10.764,49
LIFE STAR EIRELI - ME	OUTROS SERVIÇOS DE TERCEIROS - PESSOA	2020197600000	26/11/2020	27/01/2021	526,50
LIFE STAR EIRELI - ME	OUTROS SERVIÇOS DE TERCEIROS - PESSOA	2020197600000	26/11/2020	16/04/2021	799,50
LIFE STAR EIRELI - ME	OUTROS SERVIÇOS DE TERCEIROS - PESSOA	2020197620000	26/11/2020	04/01/2021	756,00
LIDERANÇA LIMPEZA E CONSERVAÇÃO LTDA	MANUTENÇÃO E CONSERVAÇÃO DE BENS	2020200200000	30/11/2020	04/03/2021	2.620,22
LIDERANÇA LIMPEZA E CONSERVAÇÃO LTDA	MANUTENÇÃO E CONSERVAÇÃO DE BENS	2020200200000	30/11/2020	05/03/2021	21.199,98
ONDREPSB RS LIMPEZA E SERVICOS ESPECIAIS LTDA	MANUTENÇÃO E CONSERVAÇÃO DE BENS	2020203990000	01/12/2020	26/04/2021	113.887,04
ONDREPSB RS LIMPEZA E SERVICOS ESPECIAIS LTDA	MANUTENÇÃO E CONSERVAÇÃO DE BENS	2020204000000	01/12/2020	26/04/2021	73.130,13
IAMACIEL ENGENHARIA EIRELI	SERV. INSTALAÇÃO, TRANSPORTE E	2020216350000	17/12/2020	03/03/2021	23.750,00
ELEVADORES ALCER LTDA	MANUTENÇÃO E CONSERVAÇÃO DE BENS	2020221270000	28/12/2020	28/01/2021	1.634,50
ELEVADORES ALCER LTDA	MANUTENÇÃO E CONSERVAÇÃO DE BENS	2020221290000	28/12/2020	29/03/2021	4.397,31
WOLFFORT ELETRO MECÂNICA LTDA	SERV. INSTALAÇÃO, TRANSPORTE E	2020222350000	28/12/2020	27/01/2021	14.680,00
GLOBALMED SUPORTE DE MATERIAL TERAPEUTICO LTDA	APAR., EQUIP. E UTENSÍLIOS MÉDICOS,	2020423380000	16/03/2020	08/03/2021	176.000,00
DOVALE DISTRIBUIDORA LTDA	GÊNEROS DE ALIMENTAÇÃO	2020423810000	17/03/2020	03/03/2021	985,60
DOVALE DISTRIBUIDORA LTDA	GÊNEROS DE ALIMENTAÇÃO	2020423810000	17/03/2020	03/03/2021	1.375,20
DOVALE DISTRIBUIDORA LTDA	GÊNEROS DE ALIMENTAÇÃO	2020423810000	17/03/2020	03/03/2021	2.136,20
DOVALE DISTRIBUIDORA LTDA	GÊNEROS DE ALIMENTAÇÃO	2020423810000	17/03/2020	08/03/2021	3.884,00
COMERCIAL DE CARNES TRE SORELLE LTDA	GÊNEROS DE ALIMENTAÇÃO	2020423850000	17/03/2020	01/04/2021	84,45
CASA DE CARNES MOACIR LTDA	GÊNEROS DE ALIMENTAÇÃO	2020423860000	17/03/2020	17/02/2021	87,90
CASA DE CARNES MOACIR LTDA	GÊNEROS DE ALIMENTAÇÃO	2020423860000	17/03/2020	01/03/2021	87,90
CASA DE CARNES MOACIR LTDA	GÊNEROS DE ALIMENTAÇÃO	2020423860000	17/03/2020	01/03/2021	87,90
GLOBALMED SUPORTE DE MATERIAL TERAPEUTICO LTDA	MATERIAL DE LIMPEZA E PRODUTOS DE	2020425040000	18/03/2020	02/03/2021	2.996,33
QUALIPLAX INDUSTRIA DE PLASTICOS LTDA	MATERIAL DE T.I.C. (CONSUMO)	2020428860000	31/03/2020	05/04/2021	330,00
WHITE MARTINS GASES INDUSTRIAIS LTDA	ARTIGOS CIRÚRGICOS	2020429740000	01/04/2020	03/03/2021	59,96
WHITE MARTINS GASES INDUSTRIAIS LTDA	ARTIGOS CIRÚRGICOS	2020429740000	01/04/2020	03/03/2021	59,96

PERÍODO DE EXECUÇÃO:01/01/2021 a 30/04/2021

SITUAÇÃO DO PERÍODO: ABERTO

UNIDADE EXECUTORA: Prefeitura Municipal de Porto Alegre

CRS: Porto Alegre - 1. CRS

FONTE ESTADUAL

WHITE MARTINS GASES INDUSTRIAIS LTDA	ARTIGOS CIRÚRGICOS	2020429740000	01/04/2020	03/03/2021	59,96
WHITE MARTINS GASES INDUSTRIAIS LTDA	ARTIGOS CIRÚRGICOS	2020429740000	01/04/2020	03/03/2021	59,96
WHITE MARTINS GASES INDUSTRIAIS LTDA	ARTIGOS CIRÚRGICOS	2020429740000	01/04/2020	03/03/2021	119,92
WHITE MARTINS GASES INDUSTRIAIS LTDA	ARTIGOS CIRÚRGICOS	2020429740000	01/04/2020	03/03/2021	119,92
WHITE MARTINS GASES INDUSTRIAIS LTDA	ARTIGOS CIRÚRGICOS	2020429740000	01/04/2020	03/03/2021	119,92
WHITE MARTINS GASES INDUSTRIAIS LTDA	ARTIGOS CIRÚRGICOS	2020429740000	01/04/2020	03/03/2021	179,88
WHITE MARTINS GASES INDUSTRIAIS LTDA	ARTIGOS CIRÚRGICOS	2020429740000	01/04/2020	03/03/2021	179,88
WHITE MARTINS GASES INDUSTRIAIS LTDA	ARTIGOS CIRÚRGICOS	2020429740000	01/04/2020	03/03/2021	239,84
WHITE MARTINS GASES INDUSTRIAIS LTDA	ARTIGOS CIRÚRGICOS	2020429740000	01/04/2020	03/03/2021	359,76
WHITE MARTINS GASES INDUSTRIAIS LTDA	ARTIGOS CIRÚRGICOS	2020429740000	01/04/2020	03/03/2021	359,76
WHITE MARTINS GASES INDUSTRIAIS LTDA	ARTIGOS CIRÚRGICOS	2020429740000	01/04/2020	03/03/2021	1.019,32
NEVE INDUSTRIA E COMERCIO DE PRODUTOS CIRURGICOS	MATERIAL LABORATORIAL	2020432160000	06/04/2020	19/02/2021	2.083,05
MAXIGIRO COMERCIO DE ALIMENTOS LTDA	GÊNEROS DE ALIMENTAÇÃO	2020434550000	09/04/2020	01/03/2021	741,00
CASA DE CARNES MOACIR LTDA	GÊNEROS DE ALIMENTAÇÃO	2020434570000	09/04/2020	01/03/2021	658,00
MARE ALTA COMERCIO DE CONFECÇÕES LTDA	ARTIGOS CIRÚRGICOS	2020436020000	15/04/2020	05/04/2021	11.737,00
MARE ALTA COMERCIO DE CONFECÇÕES LTDA	ARTIGOS CIRÚRGICOS	2020436020000	15/04/2020	05/04/2021	11.737,00
CASA DE CARNES MOACIR LTDA	GÊNEROS DE ALIMENTAÇÃO	2020440000000	30/04/2020	13/04/2021	87,90
CASA DE CARNES MOACIR LTDA	GÊNEROS DE ALIMENTAÇÃO	2020440010000	30/04/2020	13/04/2021	2.586,00
DOVALE DISTRIBUIDORA LTDA	GÊNEROS DE ALIMENTAÇÃO	2020440020000	30/04/2020	03/03/2021	246,40
DOVALE DISTRIBUIDORA LTDA	GÊNEROS DE ALIMENTAÇÃO	2020440020000	30/04/2020	03/03/2021	246,40
DOVALE DISTRIBUIDORA LTDA	GÊNEROS DE ALIMENTAÇÃO	2020440020000	30/04/2020	03/03/2021	246,40
COMERCIAL DE CARNES TRE SORELLE LTDA	GÊNEROS DE ALIMENTAÇÃO	2020440050000	30/04/2020	01/04/2021	50,67
DOVALE DISTRIBUIDORA LTDA	GÊNEROS DE ALIMENTAÇÃO	2020440060000	30/04/2020	03/03/2021	2.073,60
MEDCMED PRODUTOS MEDICOS LTDA	ARTIGOS CIRÚRGICOS	2020440900000	05/05/2020	05/04/2021	2.356,00
MEDCMED PRODUTOS MEDICOS LTDA	ARTIGOS CIRÚRGICOS	2020440900000	05/05/2020	05/04/2021	6.479,00
CARESTREAM BRASIL COM E SERV DE PROD MEDICOS LTDA	MATERIAL DE T.I.C. (CONSUMO)	2020440990000	07/05/2020	08/03/2021	3.950,00
STOCK MED PRODUTOS MEDICO-HOSPITALARES LTDA	ARTIGOS CIRÚRGICOS	2020442210000	07/05/2020	14/04/2021	144,00
MEDICONE PROJETOS E SOLUCOES PARA A INDUSTRIA E A	ARTIGOS CIRÚRGICOS	2020442250000	07/05/2020	19/02/2021	186,00
MEDICONE PROJETOS E SOLUCOES PARA A INDUSTRIA E A	ARTIGOS CIRÚRGICOS	2020442360000	07/05/2020	31/03/2021	176,00
N. J. L. NEUBARTH & CIA. LTDA	ARTIGOS CIRÚRGICOS	2020442400000	07/05/2020	26/01/2021	147,96
GLOBALMED SUPORTE DE MATERIAL TERAPEUTICO LTDA	ARTIGOS CIRÚRGICOS	2020443420000	12/05/2020	02/03/2021	22.158,02
M.K.R. COMERCIO DE EQUIPAMENTOS EIRELI - EPP	APAR., EQUIP. E UTENSÍLIOS MÉDICOS,	2020444210000	14/05/2020	15/03/2021	12.120,00
DJR DISTRIBUICAO E COMERCIO DE PECAS EIRELI	MATERIAL DE LIMPEZA E PRODUTOS DE	2020446620000	22/05/2020	14/01/2021	26.966,86
DRAGER INDUSTRIA E COMERCIO LTDA	MATERIAL DE CONSERVAÇÃO E MANUTENÇÃO	2020446930000	25/05/2020	08/03/2021	24.079,76
WORLD CLEAN DISTR DE PROD E UTENS DE HIGIENE E LIMP	MATERIAL DE COPA E COZINHA	2020447700000	28/05/2020	01/03/2021	23.250,00
GLOBALMED SUPORTE DE MATERIAL TERAPEUTICO LTDA	ARTIGOS CIRÚRGICOS	2020448180000	01/06/2020	02/03/2021	11.139,10
HEMOCAT COMERCIO E IMPORTACAO LTDA	ARTIGOS CIRÚRGICOS	2020451210000	09/06/2020	06/01/2021	61.560,00
MEDPOA COMERCIO DE MATERIAL HOSPITALAR LTDA	ARTIGOS CIRÚRGICOS	2020452330000	10/06/2020	08/03/2021	684,50

PERÍODO DE EXECUÇÃO:01/01/2021 a 30/04/2021

SITUAÇÃO DO PERÍODO: ABERTO

UNIDADE EXECUTORA: Prefeitura Municipal de Porto Alegre

CRS: Porto Alegre - 1. CRS

FONTE ESTADUAL

MEDPOA COMERCIO DE MATERIAL HOSPITALAR LTDA	ARTIGOS CIRÚRGICOS	2020452330000	10/06/2020	10/03/2021	425,50
R.P FERRAGENS LTDA	MATERIAL DE CONSTRUÇÃO, HIDRÁULICO,	2020453230000	14/06/2020	30/03/2021	-589,50
R.P FERRAGENS LTDA	MATERIAL DE CONSTRUÇÃO, HIDRÁULICO,	2020453230000	14/06/2020	30/03/2021	589,50
R.P FERRAGENS LTDA	MATERIAL DE CONSTRUÇÃO, HIDRÁULICO,	2020453230000	14/06/2020	31/03/2021	589,50
CINCA COMERCIO VAREJISTA E ATACADISTA DE	MATERIAL DE CONSTRUÇÃO, HIDRÁULICO,	2020453240000	14/06/2020	18/03/2021	315,60
REDE TUBULAÇÕES E CONEXOES LTDA	MATERIAL DE CONSTRUÇÃO, HIDRÁULICO,	2020453280000	14/06/2020	12/03/2021	206,90
RS PRODUTOS HOSPITALARES LTDA	MATERIAL DE T.I.C. (CONSUMO)	2020454190000	16/06/2020	05/04/2021	6.158,00
MEDCMED PRODUTOS MEDICOS LTDA	ARTIGOS CIRÚRGICOS	2020455870000	21/06/2020	23/03/2021	7.830,00
G.GOTUZZO & CIA.LTDA.....	ARTIGOS CIRÚRGICOS	2020455960000	21/06/2020	17/02/2021	153,20
MCMED COMERCIO DE MATERIAL MEDICO HOSPITALAR LTDA	ARTIGOS CIRÚRGICOS	2020456090000	21/06/2020	02/03/2021	195,00
REDE TUBULAÇÕES E CONEXOES LTDA	MATERIAL DE CONSTRUÇÃO, HIDRÁULICO,	2020456350000	21/06/2020	12/03/2021	41,38
PROMEFARMA REPRESENTACOES COMERCIAIS LTDA	MATERIAL FARMACOLÓGICO	2020458390000	26/06/2020	09/04/2021	144,00
MEDCMED PRODUTOS MEDICOS LTDA	ARTIGOS CIRÚRGICOS	2020461170000	03/07/2020	05/04/2021	2.910,00
DOVALE DISTRIBUIDORA LTDA	GÊNEROS DE ALIMENTAÇÃO	2020461590000	07/07/2020	04/01/2021	343,80
INOVAMED COMERCIO DE MEDICAMENTOS LTDA	ARTIGOS CIRÚRGICOS	2020463710000	12/07/2020	16/03/2021	1.788,00
M T B TECNOLOGIA LTDA	OUTROS MATERIAIS DE CONSUMO	2020465810000	20/07/2020	05/03/2021	121.770,00
GLOBALMED SUPORTE DE MATERIAL TERAPEUTICO LTDA	ARTIGOS CIRÚRGICOS	2020465920000	20/07/2020	02/03/2021	768,51
GLOBALMED SUPORTE DE MATERIAL TERAPEUTICO LTDA	ARTIGOS CIRÚRGICOS	2020465920000	20/07/2020	02/03/2021	768,51
G.GOTUZZO & CIA.LTDA.....	ARTIGOS CIRÚRGICOS	2020468080000	23/07/2020	17/02/2021	153,20
DGW BRASIL EIRELI	MATERIAL DE LIMPEZA E PRODUTOS DE	2020468250000	24/07/2020	17/02/2021	1.208,00
TANGARA IMPORTADORA E EXPORTADORA S/A	GÊNEROS DE ALIMENTAÇÃO	2020468630000	07/07/2020	27/01/2021	474,00
WEL DISTRIBUIDORA DE MEDICAMENTOS E PRODUTOS PARA	MATERIAL LABORATORIAL	2020469860000	30/07/2020	04/01/2021	72,00
DOVALE DISTRIBUIDORA LTDA	GÊNEROS DE ALIMENTAÇÃO	2020471040000	04/08/2020	03/03/2021	2.771,00
DOVALE DISTRIBUIDORA LTDA	GÊNEROS DE ALIMENTAÇÃO	2020471040000	04/08/2020	16/03/2021	329,40
BURLANI COMERCIO DE CARNES LTDA	GÊNEROS DE ALIMENTAÇÃO	2020471080000	04/08/2020	04/01/2021	349,74
TALENTOS D'ÁGUA REPRESENTAÇÃO PROJETOS	MATERIAL DE CONSTRUÇÃO, HIDRÁULICO,	2020472060000	11/08/2020	25/01/2021	125,00
FERNANDES MANA MATERIAIS E EQUIPAMENTOS LTDA	MATERIAL DE CONSTRUÇÃO, HIDRÁULICO,	2020472090000	11/08/2020	07/01/2021	83,00
MEDPOA COMERCIO DE MATERIAL HOSPITALAR LTDA	OUTROS MATERIAIS DE CONSUMO	2020473710000	11/08/2020	08/03/2021	365,20
FERNANDES MANA MATERIAIS E EQUIPAMENTOS LTDA	MATERIAL DE CONSTRUÇÃO, HIDRÁULICO,	2020473770000	11/08/2020	07/01/2021	83,00
TALENTOS D'ÁGUA REPRESENTAÇÃO PROJETOS	MATERIAL DE CONSTRUÇÃO, HIDRÁULICO,	2020473790000	11/08/2020	25/01/2021	4,00
CIRURGICA SAO LUIS DISTRIB DE M. E PRODUTOS H. EIRELI	MATERIAL FARMACOLÓGICO	2020474030000	11/08/2020	16/03/2021	213,00
MEDPOA COMERCIO DE MATERIAL HOSPITALAR LTDA	ARTIGOS CIRÚRGICOS	2020480150000	28/08/2020	22/02/2021	1.776,00
GLOBALMED SUPORTE DE MATERIAL TERAPEUTICO LTDA	ARTIGOS CIRÚRGICOS	2020481450000	01/09/2020	02/03/2021	246,84
ALMINHANA COMERCIO E REPRESENTACAO LTDA	GÊNEROS DE ALIMENTAÇÃO	2020482840000	07/09/2020	15/03/2021	2.740,50
WEL DISTRIBUIDORA DE MEDICAMENTOS E PRODUTOS PARA	MATERIAL LABORATORIAL	2020482890000	07/09/2020	04/01/2021	299,00
COMERCIAL CIRURGICA RIOCLARENSE LTDA	MATERIAL FARMACOLÓGICO	2020484070000	08/09/2020	03/03/2021	177,60
GREINER BIO-ONE BRASIL PRODUTOS MEDICOS	MATERIAL LABORATORIAL	2020484300000	08/09/2020	07/01/2021	156,00
LFP COMERCIO DE PRODUTOS PARA SAUDE EIRELI	GÊNEROS DE ALIMENTAÇÃO	2020484450000	10/09/2020	16/03/2021	168,00

PERÍODO DE EXECUÇÃO:01/01/2021 a 30/04/2021

SITUAÇÃO DO PERÍODO: ABERTO

UNIDADE EXECUTORA: Prefeitura Municipal de Porto Alegre

CRS: Porto Alegre - 1. CRS

FONTE ESTADUAL

ALMINHANA COMERCIO E REPRESENTACAO LTDA	MATERIAL FARMACOLÓGICO	2020485160000	11/09/2020	27/01/2021	976,80
MONTEIRO ANTUNES INSUMOS HOSPITALARES LTDA.	ARTIGOS CIRÚRGICOS	2020488450000	17/09/2020	07/01/2021	1.500,00
WEL DISTRIBUIDORA DE MEDICAMENTOS E PRODUTOS PARA	ARTIGOS CIRÚRGICOS	2020488470000	17/09/2020	17/02/2021	53,60
WEL DISTRIBUIDORA DE MEDICAMENTOS E PRODUTOS PARA	ARTIGOS CIRÚRGICOS	2020488470000	17/09/2020	08/03/2021	18,00
JOÃO CARLOS LOPES OKUYAMA	ARTIGOS CIRÚRGICOS	2020490020000	22/09/2020	19/03/2021	76.500,00
DER HECK MED SERVICOS HOSPITALARES LTDA	ARTIGOS CIRÚRGICOS	2020490420000	24/09/2020	17/02/2021	17.671,30
CIRURGICA LAJEADENSE LTDA	MATERIAL LABORATORIAL	2020494190000	01/10/2020	18/02/2021	248,00
CIRURGICA LAJEADENSE LTDA	MATERIAL LABORATORIAL	2020494190000	01/10/2020	12/03/2021	310,00
LABORCLIN PRODUTOS PARA LABORATORIOS LTDA.	MATERIAL LABORATORIAL	2020494900000	02/10/2020	17/02/2021	605,00
LABORCLIN PRODUTOS PARA LABORATORIOS LTDA.	MATERIAL LABORATORIAL	2020494930000	02/10/2020	17/02/2021	682,50
LABORCLIN PRODUTOS PARA LABORATORIOS LTDA.	MATERIAL LABORATORIAL	2020494930000	02/10/2020	17/02/2021	1.502,50
LABORCLIN PRODUTOS PARA LABORATORIOS LTDA.	MATERIAL LABORATORIAL	2020494930000	02/10/2020	23/03/2021	1.502,50
LABORCLIN PRODUTOS PARA LABORATORIOS LTDA.	MATERIAL LABORATORIAL	2020494930000	02/10/2020	01/04/2021	2.102,50
MEDI QUIMICA INDUSTRIA FARMACEUTICA LTDA	MATERIAL LABORATORIAL	2020494940000	02/10/2020	09/03/2021	266,00
SULLAB DISTRIBUIDORA DE PROD DIAGNOSTICOS HOSP E	MATERIAL LABORATORIAL	2020494950000	02/10/2020	17/02/2021	414,40
SULLAB DISTRIBUIDORA DE PROD DIAGNOSTICOS HOSP E	MATERIAL LABORATORIAL	2020494950000	02/10/2020	17/02/2021	473,60
WEL DISTRIBUIDORA DE MEDICAMENTOS E PRODUTOS PARA	MATERIAL LABORATORIAL	2020494960000	02/10/2020	18/01/2021	164,00
LABORCLIN PRODUTOS PARA LABORATORIOS LTDA.	MATERIAL LABORATORIAL	2020494980000	02/10/2020	17/02/2021	257,70
LABORCLIN PRODUTOS PARA LABORATORIOS LTDA.	MATERIAL LABORATORIAL	2020494980000	02/10/2020	23/03/2021	257,70
EPIMED PRODUTOS E SERVICOS PARA SAUDE LTDA - ME	MATERIAL LABORATORIAL	2020495000000	02/10/2020	04/01/2021	1.500,00
EPIMED PRODUTOS E SERVICOS PARA SAUDE LTDA - ME	MATERIAL LABORATORIAL	2020495000000	02/10/2020	17/02/2021	1.500,00
EPIMED PRODUTOS E SERVICOS PARA SAUDE LTDA - ME	MATERIAL LABORATORIAL	2020495000000	02/10/2020	23/03/2021	1.500,00
EPIMED PRODUTOS E SERVICOS PARA SAUDE LTDA - ME	MATERIAL LABORATORIAL	2020495000000	02/10/2020	29/03/2021	1.500,00
SULLAB DISTRIBUIDORA DE PROD DIAGNOSTICOS HOSP E	MATERIAL LABORATORIAL	2020495010000	02/10/2020	18/01/2021	18.873,00
SULLAB DISTRIBUIDORA DE PROD DIAGNOSTICOS HOSP E	MATERIAL LABORATORIAL	2020495010000	02/10/2020	17/02/2021	4.194,00
EPIMED PRODUTOS E SERVICOS PARA SAUDE LTDA - ME	MATERIAL LABORATORIAL	2020495020000	02/10/2020	18/01/2021	750,00
EPIMED PRODUTOS E SERVICOS PARA SAUDE LTDA - ME	MATERIAL LABORATORIAL	2020495020000	02/10/2020	17/02/2021	750,00
EPIMED PRODUTOS E SERVICOS PARA SAUDE LTDA - ME	MATERIAL LABORATORIAL	2020495020000	02/10/2020	23/03/2021	750,00
SULLAB DISTRIBUIDORA DE PROD DIAGNOSTICOS HOSP E	MATERIAL LABORATORIAL	2020495040000	02/10/2020	18/01/2021	13.420,00
SULLAB DISTRIBUIDORA DE PROD DIAGNOSTICOS HOSP E	MATERIAL LABORATORIAL	2020495040000	02/10/2020	17/02/2021	9.760,00
ALTERMED MATERIAL MEDICO HOSPITALAR LTDA	ARTIGOS CIRÚRGICOS	2020496380000	06/10/2020	05/02/2021	221,00
BARRA DO TURVO INDUSTRIA E COMERCIO DE ALIMENTOS	GÊNEROS DE ALIMENTAÇÃO	2020496610000	06/10/2020	24/02/2021	500,40
FORTPAN COMERCIO DE ALIMENTOS LTDA	GÊNEROS DE ALIMENTAÇÃO	2020496650000	06/10/2020	01/03/2021	32.358,90
DOVALE DISTRIBUIDORA LTDA	GÊNEROS DE ALIMENTAÇÃO	2020496680000	06/10/2020	04/01/2021	3.018,70
DOVALE DISTRIBUIDORA LTDA	GÊNEROS DE ALIMENTAÇÃO	2020496680000	06/10/2020	04/01/2021	5.313,40
DOVALE DISTRIBUIDORA LTDA	GÊNEROS DE ALIMENTAÇÃO	2020496680000	06/10/2020	04/01/2021	6.137,90
JLF DISTRIBUIDORA DE ALIMENTOS EIRELI	GÊNEROS DE ALIMENTAÇÃO	2020496690000	06/10/2020	04/01/2021	478,20
JLF DISTRIBUIDORA DE ALIMENTOS EIRELI	GÊNEROS DE ALIMENTAÇÃO	2020496690000	06/10/2020	04/01/2021	478,20

PERÍODO DE EXECUÇÃO:01/01/2021 a 30/04/2021

SITUAÇÃO DO PERÍODO: ABERTO

UNIDADE EXECUTORA: Prefeitura Municipal de Porto Alegre

CRS: Porto Alegre - 1. CRS

FONTE ESTADUAL

JLF DISTRIBUIDORA DE ALIMENTOS EIRELI	GÊNEROS DE ALIMENTAÇÃO	2020496690000	06/10/2020	06/01/2021	159,40
JLF DISTRIBUIDORA DE ALIMENTOS EIRELI	GÊNEROS DE ALIMENTAÇÃO	2020496690000	06/10/2020	06/01/2021	478,20
JLF DISTRIBUIDORA DE ALIMENTOS EIRELI	GÊNEROS DE ALIMENTAÇÃO	2020496700000	06/10/2020	04/01/2021	178,60
COOP DE AGRICULT E AGROINDUSTRIAS FAM DE CAXIAS DO	GÊNEROS DE ALIMENTAÇÃO	2020496740000	06/10/2020	04/01/2021	14,00
COOP DE AGRICULT E AGROINDUSTRIAS FAM DE CAXIAS DO	GÊNEROS DE ALIMENTAÇÃO	2020496740000	06/10/2020	04/01/2021	112,00
COOP DE AGRICULT E AGROINDUSTRIAS FAM DE CAXIAS DO	GÊNEROS DE ALIMENTAÇÃO	2020496740000	06/10/2020	04/01/2021	725,00
COOP DE AGRICULT E AGROINDUSTRIAS FAM DE CAXIAS DO	GÊNEROS DE ALIMENTAÇÃO	2020496740000	06/10/2020	06/01/2021	217,00
COOP DE AGRICULT E AGROINDUSTRIAS FAM DE CAXIAS DO	GÊNEROS DE ALIMENTAÇÃO	2020496750000	06/10/2020	04/01/2021	110,80
COOP DE AGRICULT E AGROINDUSTRIAS FAM DE CAXIAS DO	GÊNEROS DE ALIMENTAÇÃO	2020496750000	06/10/2020	04/01/2021	124,20
COOP DE AGRICULT E AGROINDUSTRIAS FAM DE CAXIAS DO	GÊNEROS DE ALIMENTAÇÃO	2020496750000	06/10/2020	04/01/2021	396,00
COOP DE AGRICULT E AGROINDUSTRIAS FAM DE CAXIAS DO	GÊNEROS DE ALIMENTAÇÃO	2020496750000	06/10/2020	06/01/2021	258,60
UNIAO QUIMICA FARMACEUTICA NACIONAL S/A	MATERIAL FARMACOLÓGICO	2020496810000	06/10/2020	15/03/2021	7.570,00
COMERCIAL CIRURGICA RIOCLARENSE LTDA	MATERIAL FARMACOLÓGICO	2020496820000	06/10/2020	03/03/2021	177,60
ALTERMED MATERIAL MEDICO HOSPITALAR LTDA	MATERIAL FARMACOLÓGICO	2020496830000	06/10/2020	11/01/2021	162,00
MULTIFARMA COMERCIAL LTDA	MATERIAL FARMACOLÓGICO	2020496860000	06/10/2020	27/01/2021	281,00
ATACADAO COMERCIO DE GENEROS ALIMENTICIOS LTDA.	GÊNEROS DE ALIMENTAÇÃO	2020498450000	08/10/2020	01/03/2021	253,36
BARRA DO TURVO INDUSTRIA E COMERCIO DE ALIMENTOS	GÊNEROS DE ALIMENTAÇÃO	2020498550000	08/10/2020	24/02/2021	500,40
CREMER S/A	ARTIGOS CIRÚRGICOS	2020498610000	08/10/2020	09/03/2021	840,00
CREMER S/A	ARTIGOS CIRÚRGICOS	2020498620000	08/10/2020	09/03/2021	4.000,00
CREMER S/A	ARTIGOS CIRÚRGICOS	2020498700000	08/10/2020	17/02/2021	4.320,00
CREMER S/A	ARTIGOS CIRÚRGICOS	2020498780000	08/10/2020	09/03/2021	350,00
BARRA DO TURVO INDUSTRIA E COMERCIO DE ALIMENTOS	GÊNEROS DE ALIMENTAÇÃO	2020499160000	08/10/2020	24/02/2021	500,40
GENIAL PRODUTOS PARA LIMPEZA LTDA - ME	GÊNEROS DE ALIMENTAÇÃO	2020499650000	09/10/2020	04/01/2021	243,00
CIRURGICA SANTA CRUZ COMERCIO DE PROD. HOSP. LTDA.	ARTIGOS CIRÚRGICOS	2020499700000	09/10/2020	07/01/2021	372,50
CIRURGICA SANTA CRUZ COMERCIO DE PROD. HOSP. LTDA.	ARTIGOS CIRÚRGICOS	2020499700000	09/10/2020	18/01/2021	149,00
WORLD MEDICAL COMERCIO DE PRODUTOS HOSPITALARES	ARTIGOS CIRÚRGICOS	2020499760000	09/10/2020	23/03/2021	273,00
CIRURGICA LAJEADENSE LTDA	MATERIAL LABORATORIAL	2020500260000	14/10/2020	17/02/2021	1.372,50
BIOMARCHESINI PRODUTOS CIENTIFICOS LTDA.	MATERIAL LABORATORIAL	2020500270000	14/10/2020	04/01/2021	3.370,60
BIOMARCHESINI PRODUTOS CIENTIFICOS LTDA.	MATERIAL LABORATORIAL	2020500270000	14/10/2020	17/02/2021	3.299,50
BIOMARCHESINI PRODUTOS CIENTIFICOS LTDA.	MATERIAL LABORATORIAL	2020500270000	14/10/2020	25/03/2021	1.935,50
EPIMED PRODUTOS E SERVICOS PARA SAUDE LTDA - ME	MATERIAL LABORATORIAL	2020500280000	14/10/2020	17/02/2021	805,00
EPIMED PRODUTOS E SERVICOS PARA SAUDE LTDA - ME	MATERIAL LABORATORIAL	2020500280000	14/10/2020	29/03/2021	1.225,00
EPIMED PRODUTOS E SERVICOS PARA SAUDE LTDA - ME	MATERIAL LABORATORIAL	2020500290000	14/10/2020	04/01/2021	420,00
EPIMED PRODUTOS E SERVICOS PARA SAUDE LTDA - ME	MATERIAL LABORATORIAL	2020500290000	14/10/2020	17/02/2021	420,00
EPIMED PRODUTOS E SERVICOS PARA SAUDE LTDA - ME	MATERIAL LABORATORIAL	2020500290000	14/10/2020	23/03/2021	420,00
WEL DISTRIBUIDORA DE MEDICAMENTOS E PRODUTOS PARA	MATERIAL LABORATORIAL	2020500300000	14/10/2020	15/01/2021	299,00
WEL DISTRIBUIDORA DE MEDICAMENTOS E PRODUTOS PARA	MATERIAL LABORATORIAL	2020500300000	14/10/2020	18/02/2021	299,00
WEL DISTRIBUIDORA DE MEDICAMENTOS E PRODUTOS PARA	MATERIAL LABORATORIAL	2020500300000	14/10/2020	01/04/2021	299,00

PERÍODO DE EXECUÇÃO:01/01/2021 a 30/04/2021

SITUAÇÃO DO PERÍODO: ABERTO

UNIDADE EXECUTORA: Prefeitura Municipal de Porto Alegre

CRS: Porto Alegre - 1. CRS

FONTE ESTADUAL

SULLAB DISTRIBUIDORA DE PROD DIAGNOSTICOS HOSP E	MATERIAL LABORATORIAL	2020500350000	14/10/2020	18/01/2021	458,00
GUSTAVO ZORTEA	MATERIAL DE CONSTRUÇÃO, HIDRÁULICO,	2020500490000	14/10/2020	10/02/2021	472,00
DIBRON COMERCIO DE ARTIGOS ORTOPEDICOS EIRELI	ARTIGOS CIRÚRGICOS	2020501220000	16/10/2020	08/01/2021	463,12
DIBRON COMERCIO DE ARTIGOS ORTOPEDICOS EIRELI	ARTIGOS CIRÚRGICOS	2020501230000	16/10/2020	08/01/2021	469,98
DIBRON COMERCIO DE ARTIGOS ORTOPEDICOS EIRELI	ARTIGOS CIRÚRGICOS	2020501280000	16/10/2020	08/01/2021	463,12
CIAMED-DISTRIBUIDORA DE MEDICAMENTOS LTDA	MATERIAL FARMACOLÓGICO	2020501430000	16/10/2020	01/03/2021	12.510,00
J2R AUTOMACAO LTDA	MATERIAL ELÉTRICO E ELETRÔNICO	2020502360000	19/10/2020	17/02/2021	450,00
SUL BRASILEIRA DE RAIOS X LTDA - EPP	MATERIAL ELÉTRICO E ELETRÔNICO	2020504380000	22/10/2020	25/02/2021	1.743,00
ALTERMED MATERIAL MEDICO HOSPITALAR LTDA	OUTROS MATERIAIS DE CONSUMO	2020504440000	23/10/2020	18/01/2021	999,00
DIBRON COMERCIO DE ARTIGOS ORTOPEDICOS EIRELI	ARTIGOS CIRÚRGICOS	2020504500000	23/10/2020	08/01/2021	469,98
ELITE ORTOPEDIA LTDA.	ARTIGOS CIRÚRGICOS	2020504520000	23/10/2020	26/04/2021	1.044,36
DIBRON COMERCIO DE ARTIGOS ORTOPEDICOS EIRELI	ARTIGOS CIRÚRGICOS	2020504530000	23/10/2020	08/01/2021	926,24
DIBRON COMERCIO DE ARTIGOS ORTOPEDICOS EIRELI	ARTIGOS CIRÚRGICOS	2020504540000	23/10/2020	08/01/2021	234,99
ELITE ORTOPEDIA LTDA.	ARTIGOS CIRÚRGICOS	2020504560000	23/10/2020	26/04/2021	1.044,36
ELITE ORTOPEDIA LTDA.	ARTIGOS CIRÚRGICOS	2020504570000	23/10/2020	26/04/2021	1.044,36
ENTERSOLUCOES COMERCIO DE PULSEIRAS HOSPITALARES	MATERIAL DE T.I.C. (CONSUMO)	2020506870000	29/10/2020	26/01/2021	3.800,00
ENTERSOLUCOES COMERCIO DE PULSEIRAS HOSPITALARES	MATERIAL DE T.I.C. (CONSUMO)	2020506870000	29/10/2020	01/03/2021	3.800,00
ENTERSOLUCOES COMERCIO DE PULSEIRAS HOSPITALARES	MATERIAL DE T.I.C. (CONSUMO)	2020506870000	29/10/2020	25/03/2021	8.360,00
IMPRIMA INDUSTRIA GRAFICA EIRELI	MATERIAL LABORATORIAL	2020507640000	05/11/2020	04/03/2021	417,00
CIRURGICA LAJEADENSE LTDA	MATERIAL LABORATORIAL	2020507660000	05/11/2020	06/01/2021	3.720,00
ALTERMED MATERIAL MEDICO HOSPITALAR LTDA	ARTIGOS CIRÚRGICOS	2020508860000	09/11/2020	19/03/2021	331,50
MCMED COMERCIO DE MATERIAL MEDICO HOSPITALAR LTDA	ARTIGOS CIRÚRGICOS	2020509020000	09/11/2020	17/02/2021	87,96
L.M. FARMA INDUSTRIA E COMERCIO LTDA	ARTIGOS CIRÚRGICOS	2020509060000	09/11/2020	08/03/2021	3.100,80
SUL BRASILEIRA DE RAIOS X LTDA - EPP	ARTIGOS CIRÚRGICOS	2020509080000	09/11/2020	18/01/2021	975,00
SAAVEDRA REPRESENTACOES LTDA	ARTIGOS CIRÚRGICOS	2020509130000	09/11/2020	19/03/2021	16.980,00
C.B.S. MEDICO CIENTIFICA S/A	ARTIGOS CIRÚRGICOS	2020509170000	09/11/2020	08/03/2021	150,00
CIRURGICA SANTA CRUZ COMERCIO DE PROD. HOSP. LTDA.	ARTIGOS CIRÚRGICOS	2020509200000	09/11/2020	04/01/2021	646,00
CIRURGICA LAJEADENSE LTDA	ARTIGOS CIRÚRGICOS	2020509250000	09/11/2020	19/03/2021	569,00
NATEK - NATUREZA IND. COM. PRODS. BIOTECNOLOGICOS	ARTIGOS CIRÚRGICOS	2020509270000	09/11/2020	06/01/2021	960,00
CIRURGICA SANTA CRUZ COMERCIO DE PROD. HOSP. LTDA.	MATERIAL FARMACOLÓGICO	2020509420000	09/11/2020	27/01/2021	144,00
AUROBINDO PHARMA INDUSTRIA FARMACEUTICA LIMITADA	MATERIAL FARMACOLÓGICO	2020509430000	09/11/2020	04/01/2021	35.760,00
UNIAO QUIMICA FARMACEUTICA NACIONAL S/A	MATERIAL FARMACOLÓGICO	2020509480000	09/11/2020	04/02/2021	7.570,00
UNIAO QUIMICA FARMACEUTICA NACIONAL S/A	MATERIAL FARMACOLÓGICO	2020509480000	09/11/2020	16/03/2021	7.570,00
ALTERMED MATERIAL MEDICO HOSPITALAR LTDA	MATERIAL FARMACOLÓGICO	2020509550000	09/11/2020	09/03/2021	660,00
ALTERMED MATERIAL MEDICO HOSPITALAR LTDA	MATERIAL FARMACOLÓGICO	2020509610000	09/11/2020	03/03/2021	1.370,00
PROMEFARMA REPRESENTACOES COMERCIAIS LTDA	MATERIAL FARMACOLÓGICO	2020509810000	09/11/2020	18/01/2021	111,22
LIFE - LABORATORIO DE INSUMOS FARMACEUTICOS	MATERIAL FARMACOLÓGICO	2020509880000	09/11/2020	10/03/2021	5.450,63
CIRURGICA SANTA CRUZ COMERCIO DE PROD. HOSP. LTDA.	MATERIAL FARMACOLÓGICO	2020510280000	10/11/2020	15/03/2021	460,80

PERÍODO DE EXECUÇÃO:01/01/2021 a 30/04/2021

SITUAÇÃO DO PERÍODO: ABERTO

UNIDADE EXECUTORA: Prefeitura Municipal de Porto Alegre

CRS: Porto Alegre - 1. CRS

FONTE ESTADUAL

ALMINHANA COMERCIO E REPRESENTACAO LTDA	MATERIAL FARMACOLÓGICO	202051040000	11/11/2020	04/01/2021	325,60
DIBRON COMERCIO DE ARTIGOS ORTOPEDICOS EIRELI	ARTIGOS CIRÚRGICOS	2020510760000	12/11/2020	08/01/2021	704,97
DIBRON COMERCIO DE ARTIGOS ORTOPEDICOS EIRELI	ARTIGOS CIRÚRGICOS	2020510770000	12/11/2020	26/01/2021	926,24
DIBRON COMERCIO DE ARTIGOS ORTOPEDICOS EIRELI	ARTIGOS CIRÚRGICOS	2020510820000	12/11/2020	26/01/2021	463,12
DIBRON COMERCIO DE ARTIGOS ORTOPEDICOS EIRELI	ARTIGOS CIRÚRGICOS	2020510830000	12/11/2020	17/03/2021	469,98
DIBRON COMERCIO DE ARTIGOS ORTOPEDICOS EIRELI	ARTIGOS CIRÚRGICOS	2020510840000	12/11/2020	08/01/2021	704,97
DIBRON COMERCIO DE ARTIGOS ORTOPEDICOS EIRELI	ARTIGOS CIRÚRGICOS	2020510850000	12/11/2020	26/01/2021	463,12
FUFAMED COMERCIO E IMPORTACAO MEDICO HOSPITALAR	MATERIAL ELÉTRICO E ELETRÔNICO	2020511270000	13/11/2020	07/01/2021	3.100,00
LICIMED DISTRIB DE MEDICAM CORRELATOS E PROD	GÊNEROS DE ALIMENTAÇÃO	2020511440000	17/11/2020	04/01/2021	190,32
SUPPORT PRODUTOS NUTRICIONAIS LTDA	GÊNEROS DE ALIMENTAÇÃO	2020511450000	17/11/2020	04/01/2021	32.641,04
SUPPORT PRODUTOS NUTRICIONAIS LTDA	GÊNEROS DE ALIMENTAÇÃO	2020511450000	17/11/2020	01/03/2021	11.368,80
EDUARDO RITA BEM - EPP	MATERIAL DE CONSTRUÇÃO, HIDRÁULICO,	2020511510000	17/11/2020	04/01/2021	139,00
G.P.A. GERENCIAMENTO E PROJETOS LTDA	MATERIAL DE CONSTRUÇÃO, HIDRÁULICO,	2020511520000	17/11/2020	05/02/2021	735,00
SUPPORT PRODUTOS NUTRICIONAIS LTDA	GÊNEROS DE ALIMENTAÇÃO	2020511530000	17/11/2020	04/01/2021	1.916,80
LICIMED DISTRIB DE MEDICAM CORRELATOS E PROD	GÊNEROS DE ALIMENTAÇÃO	2020511550000	17/11/2020	04/01/2021	205,20
SUPPORT PRODUTOS NUTRICIONAIS LTDA	GÊNEROS DE ALIMENTAÇÃO	2020511560000	17/11/2020	04/01/2021	378,00
SUPPORT PRODUTOS NUTRICIONAIS LTDA	GÊNEROS DE ALIMENTAÇÃO	2020511580000	17/11/2020	04/01/2021	1.274,40
SUPPORT PRODUTOS NUTRICIONAIS LTDA	GÊNEROS DE ALIMENTAÇÃO	2020511580000	17/11/2020	01/03/2021	637,20
WEL DISTRIBUIDORA DE MEDICAMENTOS E PRODUTOS PARA	GÊNEROS DE ALIMENTAÇÃO	2020511590000	17/11/2020	04/01/2021	549,72
SUPPORT PRODUTOS NUTRICIONAIS LTDA	GÊNEROS DE ALIMENTAÇÃO	2020511610000	17/11/2020	04/01/2021	1.200,00
SUPPORT PRODUTOS NUTRICIONAIS LTDA	GÊNEROS DE ALIMENTAÇÃO	2020511610000	17/11/2020	01/03/2021	1.200,00
LICIMED DISTRIB DE MEDICAM CORRELATOS E PROD	GÊNEROS DE ALIMENTAÇÃO	2020511620000	17/11/2020	04/01/2021	173,60
LICIMED DISTRIB DE MEDICAM CORRELATOS E PROD	GÊNEROS DE ALIMENTAÇÃO	2020511620000	17/11/2020	08/01/2021	177,94
SUPPORT PRODUTOS NUTRICIONAIS LTDA	GÊNEROS DE ALIMENTAÇÃO	2020511630000	17/11/2020	04/01/2021	3.097,84
SUPPORT PRODUTOS NUTRICIONAIS LTDA	GÊNEROS DE ALIMENTAÇÃO	2020511630000	17/11/2020	04/01/2021	4.618,08
SUPPORT PRODUTOS NUTRICIONAIS LTDA	GÊNEROS DE ALIMENTAÇÃO	2020511630000	17/11/2020	06/01/2021	477,36
SUPPORT PRODUTOS NUTRICIONAIS LTDA	GÊNEROS DE ALIMENTAÇÃO	2020511630000	17/11/2020	01/03/2021	7.922,64
SUPPORT PRODUTOS NUTRICIONAIS LTDA	GÊNEROS DE ALIMENTAÇÃO	2020511640000	17/11/2020	04/01/2021	2.446,08
SUPPORT PRODUTOS NUTRICIONAIS LTDA	GÊNEROS DE ALIMENTAÇÃO	2020511640000	17/11/2020	06/01/2021	8.892,80
SUPPORT PRODUTOS NUTRICIONAIS LTDA	GÊNEROS DE ALIMENTAÇÃO	2020511640000	17/11/2020	01/03/2021	8.892,80
SUPPORT PRODUTOS NUTRICIONAIS LTDA	GÊNEROS DE ALIMENTAÇÃO	2020511640000	17/11/2020	08/03/2021	8.892,80
N. J. L. NEUBARTH & CIA. LTDA	ARTIGOS CIRÚRGICOS	2020511790000	17/11/2020	06/01/2021	1.834,80
COMERCIAL DIFERMAQ LTDA	MATERIAL DE COPA E COZINHA	2020511810000	17/11/2020	08/03/2021	232.000,00
WORLD MEDICAL COMERCIO DE PRODUTOS HOSPITALARES	ARTIGOS CIRÚRGICOS	2020512330000	18/11/2020	04/01/2021	1.796,40
RS PRODUTOS HOSPITALARES LTDA	ARTIGOS CIRÚRGICOS	2020512350000	18/11/2020	06/01/2021	2.102,40
WORLD MEDICAL COMERCIO DE PRODUTOS HOSPITALARES	ARTIGOS CIRÚRGICOS	2020512370000	18/11/2020	23/03/2021	410,88
SULLAB DISTRIBUIDORA DE PROD DIAGNOSTICOS HOSP E	MATERIAL LABORATORIAL	2020512410000	18/11/2020	18/01/2021	6.259,98
ELITE MATERIAIS DE CONSTRUCAO LTDA	MATERIAL DE CONSTRUÇÃO, HIDRÁULICO,	2020513250000	19/11/2020	04/01/2021	1.049,88

PERÍODO DE EXECUÇÃO:01/01/2021 a 30/04/2021

SITUAÇÃO DO PERÍODO: ABERTO

UNIDADE EXECUTORA: Prefeitura Municipal de Porto Alegre

CRS: Porto Alegre - 1. CRS

FONTE ESTADUAL

MCMED COMERCIO DE MATERIAL MEDICO HOSPITALAR LTDA	ARTIGOS CIRÚRGICOS	2020514060000	20/11/2020	22/01/2021	7.800,00
MCMED COMERCIO DE MATERIAL MEDICO HOSPITALAR LTDA	ARTIGOS CIRÚRGICOS	2020514060000	20/11/2020	17/02/2021	1.224,00
DELTA LIFE DISTR DE PRODUTOS HOSPITALARES LTDA	ARTIGOS CIRÚRGICOS	2020514100000	20/11/2020	06/01/2021	11.998,50
CIRURGICA FERNANDES COM DE MATCIR E HOSP SOCIEDADE	ARTIGOS CIRÚRGICOS	2020514130000	20/11/2020	22/01/2021	296,90
NEWMED IMPORTADORA LTDA	ARTIGOS CIRÚRGICOS	2020514140000	20/11/2020	04/01/2021	7.290,00
COOP DE AGRICULT E AGROINDUSTRIAS FAM DE CAXIAS DO	GÊNEROS DE ALIMENTAÇÃO	2020514160000	22/11/2020	06/01/2021	476,00
COOP DE AGRICULT E AGROINDUSTRIAS FAM DE CAXIAS DO	GÊNEROS DE ALIMENTAÇÃO	2020514160000	22/11/2020	24/02/2021	210,00
COOP DE AGRICULT E AGROINDUSTRIAS FAM DE CAXIAS DO	GÊNEROS DE ALIMENTAÇÃO	2020514160000	22/11/2020	24/02/2021	534,50
COOP DE AGRICULT E AGROINDUSTRIAS FAM DE CAXIAS DO	GÊNEROS DE ALIMENTAÇÃO	2020514160000	22/11/2020	24/02/2021	534,50
COOP DE AGRICULT E AGROINDUSTRIAS FAM DE CAXIAS DO	GÊNEROS DE ALIMENTAÇÃO	2020514160000	22/11/2020	25/02/2021	406,00
COOP DE AGRICULT E AGROINDUSTRIAS FAM DE CAXIAS DO	GÊNEROS DE ALIMENTAÇÃO	2020514160000	22/11/2020	25/02/2021	420,00
COOP DE AGRICULT E AGROINDUSTRIAS FAM DE CAXIAS DO	GÊNEROS DE ALIMENTAÇÃO	2020514160000	22/11/2020	25/02/2021	589,20
COOP DE AGRICULT E AGROINDUSTRIAS FAM DE CAXIAS DO	GÊNEROS DE ALIMENTAÇÃO	2020514160000	22/11/2020	25/02/2021	589,20
COOP DE AGRICULT E AGROINDUSTRIAS FAM DE CAXIAS DO	GÊNEROS DE ALIMENTAÇÃO	2020514160000	22/11/2020	01/03/2021	406,00
COOP DE AGRICULT E AGROINDUSTRIAS FAM DE CAXIAS DO	GÊNEROS DE ALIMENTAÇÃO	2020514160000	22/11/2020	01/03/2021	406,00
COOP DE AGRICULT E AGROINDUSTRIAS FAM DE CAXIAS DO	GÊNEROS DE ALIMENTAÇÃO	2020514160000	22/11/2020	08/03/2021	315,00
COOP DE AGRICULT E AGROINDUSTRIAS FAM DE CAXIAS DO	GÊNEROS DE ALIMENTAÇÃO	2020514170000	22/11/2020	06/01/2021	313,40
COOP DE AGRICULT E AGROINDUSTRIAS FAM DE CAXIAS DO	GÊNEROS DE ALIMENTAÇÃO	2020514170000	22/11/2020	24/02/2021	292,40
COOP DE AGRICULT E AGROINDUSTRIAS FAM DE CAXIAS DO	GÊNEROS DE ALIMENTAÇÃO	2020514170000	22/11/2020	24/02/2021	356,80
COOP DE AGRICULT E AGROINDUSTRIAS FAM DE CAXIAS DO	GÊNEROS DE ALIMENTAÇÃO	2020514170000	22/11/2020	24/02/2021	435,40
COOP DE AGRICULT E AGROINDUSTRIAS FAM DE CAXIAS DO	GÊNEROS DE ALIMENTAÇÃO	2020514170000	22/11/2020	25/02/2021	88,40
COOP DE AGRICULT E AGROINDUSTRIAS FAM DE CAXIAS DO	GÊNEROS DE ALIMENTAÇÃO	2020514170000	22/11/2020	25/02/2021	118,80
COOP DE AGRICULT E AGROINDUSTRIAS FAM DE CAXIAS DO	GÊNEROS DE ALIMENTAÇÃO	2020514170000	22/11/2020	25/02/2021	292,40
COOP DE AGRICULT E AGROINDUSTRIAS FAM DE CAXIAS DO	GÊNEROS DE ALIMENTAÇÃO	2020514170000	22/11/2020	25/02/2021	397,40
COOP DE AGRICULT E AGROINDUSTRIAS FAM DE CAXIAS DO	GÊNEROS DE ALIMENTAÇÃO	2020514170000	22/11/2020	25/02/2021	674,80
COOP DE AGRICULT E AGROINDUSTRIAS FAM DE CAXIAS DO	GÊNEROS DE ALIMENTAÇÃO	2020514170000	22/11/2020	01/03/2021	50,40
COOP DE AGRICULT E AGROINDUSTRIAS FAM DE CAXIAS DO	GÊNEROS DE ALIMENTAÇÃO	2020514170000	22/11/2020	01/03/2021	56,00
COOP DE AGRICULT E AGROINDUSTRIAS FAM DE CAXIAS DO	GÊNEROS DE ALIMENTAÇÃO	2020514170000	22/11/2020	08/03/2021	22,40
COOP DE AGRICULT E AGROINDUSTRIAS FAM DE CAXIAS DO	GÊNEROS DE ALIMENTAÇÃO	2020514170000	22/11/2020	08/03/2021	22,40
COOP DE AGRICULT E AGROINDUSTRIAS FAM DE CAXIAS DO	GÊNEROS DE ALIMENTAÇÃO	2020514170000	22/11/2020	08/03/2021	50,40
COOP DE AGRICULT E AGROINDUSTRIAS FAM DE CAXIAS DO	GÊNEROS DE ALIMENTAÇÃO	2020514170000	22/11/2020	08/03/2021	66,00
COOP DE AGRICULT E AGROINDUSTRIAS FAM DE CAXIAS DO	GÊNEROS DE ALIMENTAÇÃO	2020514170000	22/11/2020	08/03/2021	84,00
COOP DE AGRICULT E AGROINDUSTRIAS FAM DE CAXIAS DO	GÊNEROS DE ALIMENTAÇÃO	2020514170000	22/11/2020	08/03/2021	319,00
COOP DE AGRICULT E AGROINDUSTRIAS FAM DE CAXIAS DO	GÊNEROS DE ALIMENTAÇÃO	2020514170000	22/11/2020	08/03/2021	406,00
COOP DE AGRICULT E AGROINDUSTRIAS FAM DE CAXIAS DO	GÊNEROS DE ALIMENTAÇÃO	2020514170000	22/11/2020	10/03/2021	308,00
COOP DE AGRICULT E AGROINDUSTRIAS FAM DE CAXIAS DO	GÊNEROS DE ALIMENTAÇÃO	2020514170000	22/11/2020	15/03/2021	66,00
COOP DE AGRICULT E AGROINDUSTRIAS FAM DE CAXIAS DO	GÊNEROS DE ALIMENTAÇÃO	2020514170000	22/11/2020	19/03/2021	44,00
COOP DE AGRICULT E AGROINDUSTRIAS FAM DE CAXIAS DO	GÊNEROS DE ALIMENTAÇÃO	2020514170000	22/11/2020	24/03/2021	44,00

PERÍODO DE EXECUÇÃO:01/01/2021 a 30/04/2021

SITUAÇÃO DO PERÍODO: ABERTO

UNIDADE EXECUTORA: Prefeitura Municipal de Porto Alegre

CRS: Porto Alegre - 1. CRS

FONTE ESTADUAL

COMERCIAL DE PRODUTOS COLONIAIS ALCIONE LTDA	GÊNEROS DE ALIMENTAÇÃO	2020514180000	22/11/2020	04/01/2021	16.578,80
COMERCIAL DE PRODUTOS COLONIAIS ALCIONE LTDA	GÊNEROS DE ALIMENTAÇÃO	2020514200000	22/11/2020	04/01/2021	10.253,90
COMERCIAL DE PRODUTOS COLONIAIS ALCIONE LTDA	GÊNEROS DE ALIMENTAÇÃO	2020514220000	22/11/2020	04/01/2021	42.339,20
HOSPITRADE DISTRIBUIDORA DE EQUIPAMENTOS	MATERIAL ELÉTRICO E ELETRÔNICO	2020514400000	23/11/2020	04/01/2021	950,00
MCMED COMERCIO DE MATERIAL MEDICO HOSPITALAR LTDA	MATERIAL ELÉTRICO E ELETRÔNICO	2020514440000	23/11/2020	22/01/2021	5.820,00
ROCHE DIABETES CARE BRASIL LTDA	ARTIGOS CIRÚRGICOS	2020515590000	24/11/2020	04/01/2021	8.250,00
MEDLEVENSOHN COM E REPRES DE PROD HOSPITALARES	ARTIGOS CIRÚRGICOS	2020515600000	24/11/2020	06/01/2021	3.750,00
QUERENCIA COMERCIAL E DISTRIBUIDORA LTDA	MATERIAL DE CAMA, MESA E BANHO	2020515950000	25/11/2020	28/01/2021	41.505,30
QUERENCIA COMERCIAL E DISTRIBUIDORA LTDA	MATERIAL DE CAMA, MESA E BANHO	2020515960000	25/11/2020	28/01/2021	2.241,00
ELO TEXTIL LTDA	MATERIAL DE CAMA, MESA E BANHO	2020515980000	25/11/2020	14/04/2021	49.421,70
BECTON DICKINSON INDUSTRIAS CIRURGICAS LTDA.	MATERIAL DE LIMPEZA E PRODUTOS DE	2020516460000	27/11/2020	26/01/2021	420,00
BECTON DICKINSON INDUSTRIAS CIRURGICAS LTDA.	MATERIAL DE LIMPEZA E PRODUTOS DE	2020516470000	27/11/2020	08/01/2021	205,50
BECTON DICKINSON INDUSTRIAS CIRURGICAS LTDA.	MATERIAL DE LIMPEZA E PRODUTOS DE	2020516480000	27/11/2020	08/01/2021	660,00
PRODUVALE PRODUTOS HOSPITALARES LTDA	MATERIAL DE LIMPEZA E PRODUTOS DE	2020516490000	27/11/2020	06/01/2021	351,00
PRODUVALE PRODUTOS HOSPITALARES LTDA	MATERIAL DE LIMPEZA E PRODUTOS DE	2020516500000	27/11/2020	06/01/2021	1.062,50
CIRURGICA FERNANDES COM DE MATCIR E HOSP SOCIEDADE	MATERIAL DE LIMPEZA E PRODUTOS DE	2020516510000	27/11/2020	06/01/2021	193,90
ESCRIBLU COMERCIO DE MOVEIS EIRELI	MOBILIÁRIO EM GERAL	2020516530000	27/11/2020	04/01/2021	2.320,08
G. C. ARAUJO - MOVEIS DE AÇO	MOBILIÁRIO EM GERAL	2020516540000	27/11/2020	19/03/2021	3.284,60
LABORATORIOS B BRAUN S/A	MATERIAL FARMACOLÓGICO	2020516640000	27/11/2020	06/01/2021	1.000,00
ALTERMED MATERIAL MEDICO HOSPITALAR LTDA	MATERIAL FARMACOLÓGICO	2020516650000	27/11/2020	21/01/2021	486,00
ELITE MATERIAIS DE CONSTRUCAO LTDA	ARTIGOS CIRÚRGICOS	2020516860000	27/11/2020	26/01/2021	195,00
ELITE MATERIAIS DE CONSTRUCAO LTDA	MATERIAL DE LIMPEZA E PRODUTOS DE	2020517060000	01/12/2020	07/01/2021	390,00
A A Z SAUDE PRODUTOS MEDICOS E HOSPITALARES	ARTIGOS CIRÚRGICOS	2020517190000	01/12/2020	12/04/2021	3.168,00
N. T. LUIZE	ARTIGOS CIRÚRGICOS	2020517230000	01/12/2020	22/01/2021	288,00
MONTEIRO ANTUNES INSUMOS HOSPITALARES LTDA.	ARTIGOS CIRÚRGICOS	2020517270000	01/12/2020	07/01/2021	7.326,00
MONTEIRO ANTUNES INSUMOS HOSPITALARES LTDA.	APAR., EQUIP. E UTENSÍLIOS MÉDICOS,	2020517280000	02/12/2020	17/02/2021	12.618,00
ACL ASSISTENCIA E COMERCIO DE PROD PARA LAB LTDA	MATERIAL LABORATORIAL	2020517310000	30/11/2020	22/01/2021	300,00
N. J. L. NEUBARTH & CIA. LTDA	MATERIAL DE LIMPEZA E PRODUTOS DE	2020518360000	30/11/2020	06/01/2021	136,08
BECTON DICKINSON INDUSTRIAS CIRURGICAS LTDA.	ARTIGOS CIRÚRGICOS	2020518370000	30/11/2020	08/01/2021	7.920,00
LABORATORIOS B BRAUN S/A	ARTIGOS CIRÚRGICOS	2020518380000	30/11/2020	07/01/2021	4.752,00
C.B.S. MEDICO CIENTIFICA S/A	ARTIGOS CIRÚRGICOS	2020518390000	30/11/2020	26/01/2021	972,00
MEDPOA COMERCIO DE MATERIAL HOSPITALAR LTDA	ARTIGOS CIRÚRGICOS	2020520120000	02/12/2020	03/03/2021	592,50
WEL DISTRIBUIDORA DE MEDICAMENTOS E PRODUTOS PARA	ARTIGOS CIRÚRGICOS	2020520130000	02/12/2020	12/03/2021	132,00
MANGANELLI & TESSER COMERCIO DE PRODUTOS E E. H.	ARTIGOS CIRÚRGICOS	2020520140000	02/12/2020	06/01/2021	5.400,00
PKB PRODUTOS QUIMICOS LTDA	ARTIGOS CIRÚRGICOS	2020520150000	02/12/2020	26/01/2021	5.313,60
RS PRODUTOS HOSPITALARES LTDA	ARTIGOS CIRÚRGICOS	2020520160000	02/12/2020	06/01/2021	1.467,60
CREMER S/A	ARTIGOS CIRÚRGICOS	2020520190000	02/12/2020	07/01/2021	578,00
PROQUILL PRODUTOS QUIMICOS DE LIMPEZA LTDA	MATERIAL FARMACOLÓGICO	2020520540000	03/12/2020	04/01/2021	1.630,00

PERÍODO DE EXECUÇÃO:01/01/2021 a 30/04/2021

SITUAÇÃO DO PERÍODO: ABERTO

UNIDADE EXECUTORA: Prefeitura Municipal de Porto Alegre

CRS: Porto Alegre - 1. CRS

FONTE ESTADUAL

ELITE ORTOPEDIA LTDA.	ARTIGOS CIRÚRGICOS	2020521650000	03/12/2020	08/01/2021	1.044,36
ELITE ORTOPEDIA LTDA.	ARTIGOS CIRÚRGICOS	2020521660000	03/12/2020	08/01/2021	1.044,36
DIBRON COMERCIO DE ARTIGOS ORTOPEDICOS EIRELI	ARTIGOS CIRÚRGICOS	2020521670000	03/12/2020	26/01/2021	463,12
DIBRON COMERCIO DE ARTIGOS ORTOPEDICOS EIRELI	ARTIGOS CIRÚRGICOS	2020521690000	03/12/2020	17/03/2021	469,98
DIBRON COMERCIO DE ARTIGOS ORTOPEDICOS EIRELI	ARTIGOS CIRÚRGICOS	2020521700000	03/12/2020	26/01/2021	469,98
DIBRON COMERCIO DE ARTIGOS ORTOPEDICOS EIRELI	ARTIGOS CIRÚRGICOS	2020521710000	03/12/2020	26/01/2021	231,56
ELITE ORTOPEDIA LTDA.	ARTIGOS CIRÚRGICOS	2020521720000	03/12/2020	08/01/2021	1.044,36
ELITE ORTOPEDIA LTDA.	ARTIGOS CIRÚRGICOS	2020521730000	03/12/2020	08/01/2021	1.044,36
ELITE ORTOPEDIA LTDA.	ARTIGOS CIRÚRGICOS	2020521740000	03/12/2020	08/01/2021	1.044,36
ELITE ORTOPEDIA LTDA.	ARTIGOS CIRÚRGICOS	2020521750000	03/12/2020	08/01/2021	1.044,36
ELITE ORTOPEDIA LTDA.	ARTIGOS CIRÚRGICOS	2020521760000	03/12/2020	08/01/2021	1.044,36
ELITE ORTOPEDIA LTDA.	ARTIGOS CIRÚRGICOS	2020521770000	03/12/2020	08/01/2021	1.044,36
ELITE ORTOPEDIA LTDA.	ARTIGOS CIRÚRGICOS	2020521780000	03/12/2020	08/01/2021	1.044,36
ELITE ORTOPEDIA LTDA.	ARTIGOS CIRÚRGICOS	2020521790000	03/12/2020	08/01/2021	1.044,36
ELITE ORTOPEDIA LTDA.	ARTIGOS CIRÚRGICOS	2020521800000	03/12/2020	08/01/2021	1.044,36
ELITE ORTOPEDIA LTDA.	ARTIGOS CIRÚRGICOS	2020521810000	03/12/2020	08/01/2021	1.044,36
ELITE ORTOPEDIA LTDA.	ARTIGOS CIRÚRGICOS	2020521820000	03/12/2020	08/01/2021	1.044,36
LIFE - LABORATORIO DE INSUMOS FARMACEUTICOS	MATERIAL FARMACOLÓGICO	2020521900000	03/12/2020	04/01/2021	2.988,76
N. J. L. NEUBARTH & CIA. LTDA	MATERIAL DE LIMPEZA E PRODUTOS DE	2020522500000	03/12/2020	22/01/2021	1.549,00
WEL DISTRIBUIDORA DE MEDICAMENTOS E PRODUTOS PARA	ARTIGOS CIRÚRGICOS	2020522580000	03/12/2020	17/02/2021	7.020,00
BIOMEDICAL PRODUTOS CIENTIFICOS MEDICOS E	ARTIGOS CIRÚRGICOS	2020522590000	03/12/2020	22/01/2021	13.625,95
CREMER S/A	ARTIGOS CIRÚRGICOS	2020522600000	03/12/2020	16/03/2021	970,00
FORTPAN COMERCIO DE ALIMENTOS LTDA	GÊNEROS DE ALIMENTAÇÃO	2020522620000	04/12/2020	11/01/2021	13.417,40
FORTPAN COMERCIO DE ALIMENTOS LTDA	GÊNEROS DE ALIMENTAÇÃO	2020522630000	04/12/2020	11/01/2021	52.592,00
RCC-DISTRIBUIDORA DE MEDICAMENTOS, CORRELATOS E	GÊNEROS DE ALIMENTAÇÃO	2020522640000	04/12/2020	07/01/2021	161,40
TANGARA IMPORTADORA E EXPORTADORA S/A	GÊNEROS DE ALIMENTAÇÃO	2020522650000	04/12/2020	14/01/2021	5.514,00
TANGARA IMPORTADORA E EXPORTADORA S/A	GÊNEROS DE ALIMENTAÇÃO	2020522650000	04/12/2020	01/03/2021	-5.514,00
TANGARA IMPORTADORA E EXPORTADORA S/A	GÊNEROS DE ALIMENTAÇÃO	2020522650000	04/12/2020	01/03/2021	5.514,00
TANGARA IMPORTADORA E EXPORTADORA S/A	GÊNEROS DE ALIMENTAÇÃO	2020522650000	04/12/2020	28/04/2021	5.514,00
COMERCIAL DE PRODUTOS COLONIAIS ALCIONE LTDA	GÊNEROS DE ALIMENTAÇÃO	2020522660000	04/12/2020	24/02/2021	29.731,00
TRANS-SUL EMPRESA DE TRANSPORTES DE CARGAS LTDA -	GÊNEROS DE ALIMENTAÇÃO	2020522670000	04/12/2020	24/02/2021	560,00
COMERCIAL DE PRODUTOS COLONIAIS ALCIONE LTDA	GÊNEROS DE ALIMENTAÇÃO	2020522680000	04/12/2020	24/02/2021	852,00
COMERCIAL DE PRODUTOS COLONIAIS ALCIONE LTDA	GÊNEROS DE ALIMENTAÇÃO	2020522690000	04/12/2020	24/02/2021	7.350,00
ATACADAO COMERCIO DE GENEROS ALIMENTICIOS LTDA.	GÊNEROS DE ALIMENTAÇÃO	2020522700000	04/12/2020	29/03/2021	462,40
MAXIGIRO COMERCIO DE ALIMENTOS LTDA	GÊNEROS DE ALIMENTAÇÃO	2020522710000	04/12/2020	08/01/2021	3.445,00
MAXIGIRO COMERCIO DE ALIMENTOS LTDA	GÊNEROS DE ALIMENTAÇÃO	2020522710000	04/12/2020	11/01/2021	816,00
MAXIGIRO COMERCIO DE ALIMENTOS LTDA	GÊNEROS DE ALIMENTAÇÃO	2020522710000	04/12/2020	25/02/2021	4.261,00
MAXIGIRO COMERCIO DE ALIMENTOS LTDA	GÊNEROS DE ALIMENTAÇÃO	2020522710000	04/12/2020	01/03/2021	816,00

PERÍODO DE EXECUÇÃO:01/01/2021 a 30/04/2021

SITUAÇÃO DO PERÍODO: ABERTO

UNIDADE EXECUTORA: Prefeitura Municipal de Porto Alegre

CRS: Porto Alegre - 1. CRS

FONTE ESTADUAL

MAXIGIRO COMERCIO DE ALIMENTOS LTDA	GÊNEROS DE ALIMENTAÇÃO	2020522710000	04/12/2020	01/03/2021	2.104,80
MAXIGIRO COMERCIO DE ALIMENTOS LTDA	GÊNEROS DE ALIMENTAÇÃO	2020522710000	04/12/2020	01/03/2021	3.445,00
MAXIGIRO COMERCIO DE ALIMENTOS LTDA	GÊNEROS DE ALIMENTAÇÃO	2020522710000	04/12/2020	08/03/2021	816,00
MAXIGIRO COMERCIO DE ALIMENTOS LTDA	GÊNEROS DE ALIMENTAÇÃO	2020522710000	04/12/2020	08/03/2021	2.104,80
MAXIGIRO COMERCIO DE ALIMENTOS LTDA	GÊNEROS DE ALIMENTAÇÃO	2020522710000	04/12/2020	08/03/2021	2.915,00
MAXIGIRO COMERCIO DE ALIMENTOS LTDA	GÊNEROS DE ALIMENTAÇÃO	2020522710000	04/12/2020	08/03/2021	3.445,00
MAXIGIRO COMERCIO DE ALIMENTOS LTDA	GÊNEROS DE ALIMENTAÇÃO	2020522710000	04/12/2020	12/03/2021	3.445,00
MAXIGIRO COMERCIO DE ALIMENTOS LTDA	GÊNEROS DE ALIMENTAÇÃO	2020522710000	04/12/2020	15/03/2021	4.261,00
MAXIGIRO COMERCIO DE ALIMENTOS LTDA	GÊNEROS DE ALIMENTAÇÃO	2020522710000	04/12/2020	26/03/2021	2.104,80
BURLANI COMERCIO DE CARNES LTDA	GÊNEROS DE ALIMENTAÇÃO	2020522720000	04/12/2020	24/02/2021	334,40
BURLANI COMERCIO DE CARNES LTDA	GÊNEROS DE ALIMENTAÇÃO	2020522720000	04/12/2020	24/02/2021	744,50
BURLANI COMERCIO DE CARNES LTDA	GÊNEROS DE ALIMENTAÇÃO	2020522720000	04/12/2020	25/02/2021	297,80
BURLANI COMERCIO DE CARNES LTDA	GÊNEROS DE ALIMENTAÇÃO	2020522720000	04/12/2020	25/02/2021	408,85
BURLANI COMERCIO DE CARNES LTDA	GÊNEROS DE ALIMENTAÇÃO	2020522720000	04/12/2020	01/03/2021	74,45
BURLANI COMERCIO DE CARNES LTDA	GÊNEROS DE ALIMENTAÇÃO	2020522720000	04/12/2020	01/03/2021	334,40
BURLANI COMERCIO DE CARNES LTDA	GÊNEROS DE ALIMENTAÇÃO	2020522720000	04/12/2020	01/03/2021	372,25
BURLANI COMERCIO DE CARNES LTDA	GÊNEROS DE ALIMENTAÇÃO	2020522720000	04/12/2020	01/03/2021	372,25
BURLANI COMERCIO DE CARNES LTDA	GÊNEROS DE ALIMENTAÇÃO	2020522720000	04/12/2020	01/03/2021	1.302,87
BURLANI COMERCIO DE CARNES LTDA	GÊNEROS DE ALIMENTAÇÃO	2020522720000	04/12/2020	08/03/2021	334,40
BURLANI COMERCIO DE CARNES LTDA	GÊNEROS DE ALIMENTAÇÃO	2020522720000	04/12/2020	12/03/2021	334,40
BURLANI COMERCIO DE CARNES LTDA	GÊNEROS DE ALIMENTAÇÃO	2020522720000	04/12/2020	26/03/2021	334,40
BURLANI COMERCIO DE CARNES LTDA	GÊNEROS DE ALIMENTAÇÃO	2020522720000	04/12/2020	16/04/2021	291,84
BURLANI COMERCIO DE CARNES LTDA	GÊNEROS DE ALIMENTAÇÃO	2020522720000	04/12/2020	29/04/2021	372,25
BURLANI COMERCIO DE CARNES LTDA	GÊNEROS DE ALIMENTAÇÃO	2020522730000	04/12/2020	06/01/2021	959,40
BURLANI COMERCIO DE CARNES LTDA	GÊNEROS DE ALIMENTAÇÃO	2020522730000	04/12/2020	24/02/2021	319,80
BURLANI COMERCIO DE CARNES LTDA	GÊNEROS DE ALIMENTAÇÃO	2020522730000	04/12/2020	24/02/2021	319,80
BURLANI COMERCIO DE CARNES LTDA	GÊNEROS DE ALIMENTAÇÃO	2020522730000	04/12/2020	25/02/2021	319,80
BURLANI COMERCIO DE CARNES LTDA	GÊNEROS DE ALIMENTAÇÃO	2020522730000	04/12/2020	25/02/2021	639,60
BURLANI COMERCIO DE CARNES LTDA	GÊNEROS DE ALIMENTAÇÃO	2020522730000	04/12/2020	25/02/2021	639,60
BURLANI COMERCIO DE CARNES LTDA	GÊNEROS DE ALIMENTAÇÃO	2020522730000	04/12/2020	25/02/2021	639,60
BURLANI COMERCIO DE CARNES LTDA	GÊNEROS DE ALIMENTAÇÃO	2020522730000	04/12/2020	01/03/2021	319,80
BURLANI COMERCIO DE CARNES LTDA	GÊNEROS DE ALIMENTAÇÃO	2020522730000	04/12/2020	01/03/2021	639,60
BURLANI COMERCIO DE CARNES LTDA	GÊNEROS DE ALIMENTAÇÃO	2020522730000	04/12/2020	01/03/2021	639,60
BURLANI COMERCIO DE CARNES LTDA	GÊNEROS DE ALIMENTAÇÃO	2020522730000	04/12/2020	08/03/2021	319,80
BURLANI COMERCIO DE CARNES LTDA	GÊNEROS DE ALIMENTAÇÃO	2020522730000	04/12/2020	08/03/2021	319,80
BURLANI COMERCIO DE CARNES LTDA	GÊNEROS DE ALIMENTAÇÃO	2020522730000	04/12/2020	08/03/2021	319,80
BURLANI COMERCIO DE CARNES LTDA	GÊNEROS DE ALIMENTAÇÃO	2020522730000	04/12/2020	08/03/2021	639,60
BURLANI COMERCIO DE CARNES LTDA	GÊNEROS DE ALIMENTAÇÃO	2020522730000	04/12/2020	08/03/2021	639,60

PERÍODO DE EXECUÇÃO:01/01/2021 a 30/04/2021

SITUAÇÃO DO PERÍODO: ABERTO

UNIDADE EXECUTORA: Prefeitura Municipal de Porto Alegre

CRS: Porto Alegre - 1. CRS

FONTE ESTADUAL

BURLANI COMERCIO DE CARNES LTDA	GÊNEROS DE ALIMENTAÇÃO	2020522730000	04/12/2020	08/03/2021	1.918,80
BURLANI COMERCIO DE CARNES LTDA	GÊNEROS DE ALIMENTAÇÃO	2020522730000	04/12/2020	12/03/2021	319,80
BURLANI COMERCIO DE CARNES LTDA	GÊNEROS DE ALIMENTAÇÃO	2020522730000	04/12/2020	15/03/2021	639,60
BURLANI COMERCIO DE CARNES LTDA	GÊNEROS DE ALIMENTAÇÃO	2020522730000	04/12/2020	19/03/2021	639,60
BURLANI COMERCIO DE CARNES LTDA	GÊNEROS DE ALIMENTAÇÃO	2020522740000	04/12/2020	25/02/2021	2.045,40
SUPERMERCADO LINASSI LTDA	GÊNEROS DE ALIMENTAÇÃO	2020522750000	04/12/2020	01/03/2021	1.314,00
SUPERMERCADO LINASSI LTDA	GÊNEROS DE ALIMENTAÇÃO	2020522750000	04/12/2020	01/03/2021	1.314,00
ABASTESUL DISTRIBUIDORA DE ALIMENTOS EIRELI	GÊNEROS DE ALIMENTAÇÃO	2020522760000	04/12/2020	24/02/2021	1.914,00
ABASTESUL DISTRIBUIDORA DE ALIMENTOS EIRELI	GÊNEROS DE ALIMENTAÇÃO	2020522770000	04/12/2020	01/03/2021	381,80
COMERCIAL DE PRODUTOS COLONIAIS ALCIONE LTDA	GÊNEROS DE ALIMENTAÇÃO	2020522780000	04/12/2020	24/02/2021	3.360,00
ATACADAO COMERCIO DE GENEROS ALIMENTICIOS LTDA.	GÊNEROS DE ALIMENTAÇÃO	2020522790000	04/12/2020	07/01/2021	135,20
DOVALE DISTRIBUIDORA LTDA	GÊNEROS DE ALIMENTAÇÃO	2020522800000	04/12/2020	06/01/2021	1.938,30
DOVALE DISTRIBUIDORA LTDA	GÊNEROS DE ALIMENTAÇÃO	2020522800000	04/12/2020	25/02/2021	1.640,10
DOVALE DISTRIBUIDORA LTDA	GÊNEROS DE ALIMENTAÇÃO	2020522800000	04/12/2020	01/03/2021	2.236,50
DOVALE DISTRIBUIDORA LTDA	GÊNEROS DE ALIMENTAÇÃO	2020522800000	04/12/2020	10/03/2021	1.938,30
DOVALE DISTRIBUIDORA LTDA	GÊNEROS DE ALIMENTAÇÃO	2020522800000	04/12/2020	15/03/2021	1.640,10
ABASTESUL DISTRIBUIDORA DE ALIMENTOS EIRELI	GÊNEROS DE ALIMENTAÇÃO	2020522810000	04/12/2020	07/01/2021	1.257,75
ABASTESUL DISTRIBUIDORA DE ALIMENTOS EIRELI	GÊNEROS DE ALIMENTAÇÃO	2020522810000	04/12/2020	25/02/2021	2.340,00
ABASTESUL DISTRIBUIDORA DE ALIMENTOS EIRELI	GÊNEROS DE ALIMENTAÇÃO	2020522810000	04/12/2020	01/03/2021	1.267,50
ABASTESUL DISTRIBUIDORA DE ALIMENTOS EIRELI	GÊNEROS DE ALIMENTAÇÃO	2020522810000	04/12/2020	01/03/2021	2.535,00
ABASTESUL DISTRIBUIDORA DE ALIMENTOS EIRELI	GÊNEROS DE ALIMENTAÇÃO	2020522810000	04/12/2020	08/03/2021	2.535,00
JLF DISTRIBUIDORA DE ALIMENTOS EIRELI	GÊNEROS DE ALIMENTAÇÃO	2020522820000	04/12/2020	06/01/2021	1.815,00
JLF DISTRIBUIDORA DE ALIMENTOS EIRELI	GÊNEROS DE ALIMENTAÇÃO	2020522820000	04/12/2020	24/02/2021	1.815,00
JLF DISTRIBUIDORA DE ALIMENTOS EIRELI	GÊNEROS DE ALIMENTAÇÃO	2020522820000	04/12/2020	25/02/2021	1.732,50
JLF DISTRIBUIDORA DE ALIMENTOS EIRELI	GÊNEROS DE ALIMENTAÇÃO	2020522820000	04/12/2020	25/02/2021	4.875,00
JLF DISTRIBUIDORA DE ALIMENTOS EIRELI	GÊNEROS DE ALIMENTAÇÃO	2020522820000	04/12/2020	01/03/2021	1.815,00
JLF DISTRIBUIDORA DE ALIMENTOS EIRELI	GÊNEROS DE ALIMENTAÇÃO	2020522820000	04/12/2020	01/03/2021	2.437,50
JLF DISTRIBUIDORA DE ALIMENTOS EIRELI	GÊNEROS DE ALIMENTAÇÃO	2020522820000	04/12/2020	08/03/2021	1.755,00
JLF DISTRIBUIDORA DE ALIMENTOS EIRELI	GÊNEROS DE ALIMENTAÇÃO	2020522820000	04/12/2020	08/03/2021	1.815,00
JLF DISTRIBUIDORA DE ALIMENTOS EIRELI	GÊNEROS DE ALIMENTAÇÃO	2020522820000	04/12/2020	08/03/2021	2.437,50
JLF DISTRIBUIDORA DE ALIMENTOS EIRELI	GÊNEROS DE ALIMENTAÇÃO	2020522820000	04/12/2020	08/03/2021	2.437,50
JLF DISTRIBUIDORA DE ALIMENTOS EIRELI	GÊNEROS DE ALIMENTAÇÃO	2020522820000	04/12/2020	08/03/2021	2.437,50
JLF DISTRIBUIDORA DE ALIMENTOS EIRELI	GÊNEROS DE ALIMENTAÇÃO	2020522820000	04/12/2020	15/03/2021	4.417,50
JLF DISTRIBUIDORA DE ALIMENTOS EIRELI	GÊNEROS DE ALIMENTAÇÃO	2020522820000	04/12/2020	22/03/2021	2.437,50
JLF DISTRIBUIDORA DE ALIMENTOS EIRELI	GÊNEROS DE ALIMENTAÇÃO	2020522820000	04/12/2020	08/04/2021	195,00
JLF DISTRIBUIDORA DE ALIMENTOS EIRELI	GÊNEROS DE ALIMENTAÇÃO	2020522820000	04/12/2020	29/04/2021	1.815,00
JLF DISTRIBUIDORA DE ALIMENTOS EIRELI	GÊNEROS DE ALIMENTAÇÃO	2020522820000	04/12/2020	29/04/2021	1.815,00
JLF DISTRIBUIDORA DE ALIMENTOS EIRELI	GÊNEROS DE ALIMENTAÇÃO	2020522830000	04/12/2020	06/01/2021	318,80

PERÍODO DE EXECUÇÃO:01/01/2021 a 30/04/2021

SITUAÇÃO DO PERÍODO: ABERTO

UNIDADE EXECUTORA: Prefeitura Municipal de Porto Alegre

CRS: Porto Alegre - 1. CRS

FONTE ESTADUAL

JLF DISTRIBUIDORA DE ALIMENTOS EIRELI	GÊNEROS DE ALIMENTAÇÃO	2020522830000	04/12/2020	06/01/2021	478,20
JLF DISTRIBUIDORA DE ALIMENTOS EIRELI	GÊNEROS DE ALIMENTAÇÃO	2020522830000	04/12/2020	24/02/2021	478,20
JLF DISTRIBUIDORA DE ALIMENTOS EIRELI	GÊNEROS DE ALIMENTAÇÃO	2020522830000	04/12/2020	25/02/2021	239,10
JLF DISTRIBUIDORA DE ALIMENTOS EIRELI	GÊNEROS DE ALIMENTAÇÃO	2020522830000	04/12/2020	25/02/2021	478,20
JLF DISTRIBUIDORA DE ALIMENTOS EIRELI	GÊNEROS DE ALIMENTAÇÃO	2020522830000	04/12/2020	25/02/2021	956,40
JLF DISTRIBUIDORA DE ALIMENTOS EIRELI	GÊNEROS DE ALIMENTAÇÃO	2020522830000	04/12/2020	25/02/2021	4.829,80
JLF DISTRIBUIDORA DE ALIMENTOS EIRELI	GÊNEROS DE ALIMENTAÇÃO	2020522830000	04/12/2020	01/03/2021	2.654,00
JLF DISTRIBUIDORA DE ALIMENTOS EIRELI	GÊNEROS DE ALIMENTAÇÃO	2020522830000	04/12/2020	08/03/2021	239,10
JLF DISTRIBUIDORA DE ALIMENTOS EIRELI	GÊNEROS DE ALIMENTAÇÃO	2020522830000	04/12/2020	08/03/2021	478,20
JLF DISTRIBUIDORA DE ALIMENTOS EIRELI	GÊNEROS DE ALIMENTAÇÃO	2020522830000	04/12/2020	08/03/2021	2.654,00
JLF DISTRIBUIDORA DE ALIMENTOS EIRELI	GÊNEROS DE ALIMENTAÇÃO	2020522830000	04/12/2020	08/03/2021	2.654,00
JLF DISTRIBUIDORA DE ALIMENTOS EIRELI	GÊNEROS DE ALIMENTAÇÃO	2020522830000	04/12/2020	08/03/2021	2.654,00
JLF DISTRIBUIDORA DE ALIMENTOS EIRELI	GÊNEROS DE ALIMENTAÇÃO	2020522830000	04/12/2020	08/03/2021	3.049,60
JLF DISTRIBUIDORA DE ALIMENTOS EIRELI	GÊNEROS DE ALIMENTAÇÃO	2020522830000	04/12/2020	08/03/2021	3.132,20
JLF DISTRIBUIDORA DE ALIMENTOS EIRELI	GÊNEROS DE ALIMENTAÇÃO	2020522830000	04/12/2020	15/03/2021	2.654,00
JLF DISTRIBUIDORA DE ALIMENTOS EIRELI	GÊNEROS DE ALIMENTAÇÃO	2020522830000	04/12/2020	16/03/2021	478,20
JLF DISTRIBUIDORA DE ALIMENTOS EIRELI	GÊNEROS DE ALIMENTAÇÃO	2020522830000	04/12/2020	19/03/2021	318,80
JLF DISTRIBUIDORA DE ALIMENTOS EIRELI	GÊNEROS DE ALIMENTAÇÃO	2020522830000	04/12/2020	22/03/2021	797,00
JLF DISTRIBUIDORA DE ALIMENTOS EIRELI	GÊNEROS DE ALIMENTAÇÃO	2020522830000	04/12/2020	08/04/2021	5.308,00
JLF DISTRIBUIDORA DE ALIMENTOS EIRELI	GÊNEROS DE ALIMENTAÇÃO	2020522830000	04/12/2020	29/04/2021	2.654,00
JLF DISTRIBUIDORA DE ALIMENTOS EIRELI	GÊNEROS DE ALIMENTAÇÃO	2020522830000	04/12/2020	29/04/2021	3.132,20
JLF DISTRIBUIDORA DE ALIMENTOS EIRELI	GÊNEROS DE ALIMENTAÇÃO	2020522840000	04/12/2020	06/01/2021	2.000,60
JLF DISTRIBUIDORA DE ALIMENTOS EIRELI	GÊNEROS DE ALIMENTAÇÃO	2020522840000	04/12/2020	24/02/2021	2.000,60
JLF DISTRIBUIDORA DE ALIMENTOS EIRELI	GÊNEROS DE ALIMENTAÇÃO	2020522840000	04/12/2020	25/02/2021	323,60
JLF DISTRIBUIDORA DE ALIMENTOS EIRELI	GÊNEROS DE ALIMENTAÇÃO	2020522840000	04/12/2020	25/02/2021	323,60
JLF DISTRIBUIDORA DE ALIMENTOS EIRELI	GÊNEROS DE ALIMENTAÇÃO	2020522840000	04/12/2020	25/02/2021	2.129,60
JLF DISTRIBUIDORA DE ALIMENTOS EIRELI	GÊNEROS DE ALIMENTAÇÃO	2020522840000	04/12/2020	01/03/2021	323,60
JLF DISTRIBUIDORA DE ALIMENTOS EIRELI	GÊNEROS DE ALIMENTAÇÃO	2020522840000	04/12/2020	08/03/2021	323,60
JLF DISTRIBUIDORA DE ALIMENTOS EIRELI	GÊNEROS DE ALIMENTAÇÃO	2020522840000	04/12/2020	08/03/2021	323,60
JLF DISTRIBUIDORA DE ALIMENTOS EIRELI	GÊNEROS DE ALIMENTAÇÃO	2020522840000	04/12/2020	08/03/2021	323,60
JLF DISTRIBUIDORA DE ALIMENTOS EIRELI	GÊNEROS DE ALIMENTAÇÃO	2020522840000	04/12/2020	08/03/2021	2.129,60
JLF DISTRIBUIDORA DE ALIMENTOS EIRELI	GÊNEROS DE ALIMENTAÇÃO	2020522840000	04/12/2020	15/03/2021	1.419,00
JLF DISTRIBUIDORA DE ALIMENTOS EIRELI	GÊNEROS DE ALIMENTAÇÃO	2020522840000	04/12/2020	16/03/2021	323,60
JLF DISTRIBUIDORA DE ALIMENTOS EIRELI	GÊNEROS DE ALIMENTAÇÃO	2020522840000	04/12/2020	22/03/2021	323,60
JLF DISTRIBUIDORA DE ALIMENTOS EIRELI	GÊNEROS DE ALIMENTAÇÃO	2020522840000	04/12/2020	08/04/2021	323,60
DOVALE DISTRIBUIDORA LTDA	GÊNEROS DE ALIMENTAÇÃO	2020522850000	04/12/2020	06/01/2021	2.554,50
DOVALE DISTRIBUIDORA LTDA	GÊNEROS DE ALIMENTAÇÃO	2020522850000	04/12/2020	24/02/2021	2.554,50
DOVALE DISTRIBUIDORA LTDA	GÊNEROS DE ALIMENTAÇÃO	2020522850000	04/12/2020	25/02/2021	2.554,50

PERÍODO DE EXECUÇÃO:01/01/2021 a 30/04/2021

SITUAÇÃO DO PERÍODO: ABERTO

UNIDADE EXECUTORA: Prefeitura Municipal de Porto Alegre

CRS: Porto Alegre - 1. CRS

FONTE ESTADUAL

DOVALE DISTRIBUIDORA LTDA	GÊNEROS DE ALIMENTAÇÃO	2020522850000	04/12/2020	01/03/2021	2.554,50
DOVALE DISTRIBUIDORA LTDA	GÊNEROS DE ALIMENTAÇÃO	2020522850000	04/12/2020	08/03/2021	2.554,50
DOVALE DISTRIBUIDORA LTDA	GÊNEROS DE ALIMENTAÇÃO	2020522850000	04/12/2020	08/03/2021	2.554,50
DOVALE DISTRIBUIDORA LTDA	GÊNEROS DE ALIMENTAÇÃO	2020522850000	04/12/2020	19/03/2021	2.554,50
DOVALE DISTRIBUIDORA LTDA	GÊNEROS DE ALIMENTAÇÃO	2020522850000	04/12/2020	24/03/2021	2.554,50
DOVALE DISTRIBUIDORA LTDA	GÊNEROS DE ALIMENTAÇÃO	2020522850000	04/12/2020	05/04/2021	2.554,50
JLF DISTRIBUIDORA DE ALIMENTOS EIRELI	GÊNEROS DE ALIMENTAÇÃO	2020522860000	04/12/2020	06/01/2021	573,00
JLF DISTRIBUIDORA DE ALIMENTOS EIRELI	GÊNEROS DE ALIMENTAÇÃO	2020522860000	04/12/2020	06/01/2021	573,00
JLF DISTRIBUIDORA DE ALIMENTOS EIRELI	GÊNEROS DE ALIMENTAÇÃO	2020522860000	04/12/2020	24/02/2021	573,00
JLF DISTRIBUIDORA DE ALIMENTOS EIRELI	GÊNEROS DE ALIMENTAÇÃO	2020522860000	04/12/2020	24/02/2021	2.865,00
JLF DISTRIBUIDORA DE ALIMENTOS EIRELI	GÊNEROS DE ALIMENTAÇÃO	2020522860000	04/12/2020	25/02/2021	573,00
JLF DISTRIBUIDORA DE ALIMENTOS EIRELI	GÊNEROS DE ALIMENTAÇÃO	2020522860000	04/12/2020	25/02/2021	2.292,00
JLF DISTRIBUIDORA DE ALIMENTOS EIRELI	GÊNEROS DE ALIMENTAÇÃO	2020522860000	04/12/2020	01/03/2021	573,00
JLF DISTRIBUIDORA DE ALIMENTOS EIRELI	GÊNEROS DE ALIMENTAÇÃO	2020522860000	04/12/2020	01/03/2021	573,00
JLF DISTRIBUIDORA DE ALIMENTOS EIRELI	GÊNEROS DE ALIMENTAÇÃO	2020522860000	04/12/2020	08/03/2021	573,00
JLF DISTRIBUIDORA DE ALIMENTOS EIRELI	GÊNEROS DE ALIMENTAÇÃO	2020522860000	04/12/2020	08/03/2021	573,00
JLF DISTRIBUIDORA DE ALIMENTOS EIRELI	GÊNEROS DE ALIMENTAÇÃO	2020522860000	04/12/2020	08/03/2021	573,00
JLF DISTRIBUIDORA DE ALIMENTOS EIRELI	GÊNEROS DE ALIMENTAÇÃO	2020522860000	04/12/2020	08/03/2021	573,00
JLF DISTRIBUIDORA DE ALIMENTOS EIRELI	GÊNEROS DE ALIMENTAÇÃO	2020522860000	04/12/2020	08/03/2021	1.146,00
JLF DISTRIBUIDORA DE ALIMENTOS EIRELI	GÊNEROS DE ALIMENTAÇÃO	2020522860000	04/12/2020	18/03/2021	1.146,00
JLF DISTRIBUIDORA DE ALIMENTOS EIRELI	GÊNEROS DE ALIMENTAÇÃO	2020522860000	04/12/2020	22/03/2021	573,00
JLF DISTRIBUIDORA DE ALIMENTOS EIRELI	GÊNEROS DE ALIMENTAÇÃO	2020522860000	04/12/2020	22/03/2021	2.101,00
CRISTALIA PRODUTOS QUIMICOS FARMACEUTICOS LTDA	MATERIAL FARMACOLÓGICO	2020522870000	04/12/2020	18/01/2021	11.146,00
CRISTALIA PRODUTOS QUIMICOS FARMACEUTICOS LTDA	MATERIAL FARMACOLÓGICO	2020522880000	04/12/2020	18/01/2021	29.900,00
CRISTALIA PRODUTOS QUIMICOS FARMACEUTICOS LTDA	MATERIAL FARMACOLÓGICO	2020522890000	04/12/2020	18/01/2021	960,00
VICTORIA COMERCIO DE PRODUTOS HOSPITALARES LTDA	MATERIAL FARMACOLÓGICO	2020522910000	04/12/2020	18/01/2021	7.642,00
CENTERMEDI COMÉRCIO DE PRODUTOS HOSPITALARES LTDA	MATERIAL FARMACOLÓGICO	2020522920000	04/12/2020	18/01/2021	1.290,24
CRISTALIA PRODUTOS QUIMICOS FARMACEUTICOS LTDA	MATERIAL FARMACOLÓGICO	2020522930000	04/12/2020	18/01/2021	738,50
CRISTALIA PRODUTOS QUIMICOS FARMACEUTICOS LTDA	MATERIAL FARMACOLÓGICO	2020522940000	04/12/2020	18/01/2021	222,00
CRISTALIA PRODUTOS QUIMICOS FARMACEUTICOS LTDA	MATERIAL FARMACOLÓGICO	2020522940000	04/12/2020	18/01/2021	26.908,00
CRISTALIA PRODUTOS QUIMICOS FARMACEUTICOS LTDA	MATERIAL FARMACOLÓGICO	2020522950000	04/12/2020	18/01/2021	10.400,00
CIAMED-DISTRIBUIDORA DE MEDICAMENTOS LTDA	MATERIAL FARMACOLÓGICO	2020522960000	04/12/2020	18/01/2021	319,20
PROMEFARMA REPRESENTACOES COMERCIAIS LTDA	MATERIAL FARMACOLÓGICO	2020522970000	04/12/2020	18/01/2021	360,00
CRISTALIA PRODUTOS QUIMICOS FARMACEUTICOS LTDA	MATERIAL FARMACOLÓGICO	2020522980000	04/12/2020	18/01/2021	1.845,00
CRISTALIA PRODUTOS QUIMICOS FARMACEUTICOS LTDA	MATERIAL FARMACOLÓGICO	2020522990000	04/12/2020	18/01/2021	551,40
ALTERMED MATERIAL MEDICO HOSPITALAR LTDA	MATERIAL FARMACOLÓGICO	2020523000000	04/12/2020	18/01/2021	199,20
VICTORIA COMERCIO DE PRODUTOS HOSPITALARES LTDA	MATERIAL FARMACOLÓGICO	2020523010000	04/12/2020	18/01/2021	4.296,00
GOLDENPLUS - COM DE MEDICAMENTOS E PROD HOSP LTDA	MATERIAL FARMACOLÓGICO	2020523020000	04/12/2020	10/02/2021	170,00

PERÍODO DE EXECUÇÃO:01/01/2021 a 30/04/2021

SITUAÇÃO DO PERÍODO: ABERTO

UNIDADE EXECUTORA: Prefeitura Municipal de Porto Alegre

CRS: Porto Alegre - 1. CRS

FONTE ESTADUAL

CENTERMEDI COMÉRCIO DE PRODUTOS HOSPITALARES LTDA	MATERIAL FARMACOLÓGICO	2020523030000	04/12/2020	18/01/2021	1.250,00
CRISTALIA PRODUTOS QUIMICOS FARMACEUTICOS LTDA	MATERIAL FARMACOLÓGICO	2020523040000	04/12/2020	18/01/2021	575,70
CIRURGICA SANTA CRUZ COMERCIO DE PROD. HOSP. LTDA.	MATERIAL FARMACOLÓGICO	2020523050000	04/12/2020	15/03/2021	576,00
RS PRODUTOS HOSPITALARES LTDA	MATERIAL FARMACOLÓGICO	2020523060000	04/12/2020	18/01/2021	1.671,84
RS PRODUTOS HOSPITALARES LTDA	MATERIAL FARMACOLÓGICO	2020523060000	04/12/2020	16/03/2021	1.044,90
RS PRODUTOS HOSPITALARES LTDA	MATERIAL FARMACOLÓGICO	2020523060000	04/12/2020	16/03/2021	2.159,46
HALEX ISTAR INDUSTRIA FARMACEUTICA S/A	MATERIAL FARMACOLÓGICO	2020523070000	04/12/2020	18/01/2021	6.240,00
HALEX ISTAR INDUSTRIA FARMACEUTICA S/A	MATERIAL FARMACOLÓGICO	2020523070000	04/12/2020	16/03/2021	9.273,00
BASCEL SOLUCOES LTDA	MATERIAL FARMACOLÓGICO	2020523080000	04/12/2020	16/03/2021	27.450,00
ALMINHANA COMERCIO E REPRESENTACAO LTDA	MATERIAL FARMACOLÓGICO	2020523090000	04/12/2020	16/03/2021	5.969,70
ALMINHANA COMERCIO E REPRESENTACAO LTDA	MATERIAL FARMACOLÓGICO	2020523100000	04/12/2020	16/03/2021	5.688,00
LABORATORIOS B BRAUN S/A	MATERIAL FARMACOLÓGICO	2020523110000	04/12/2020	18/01/2021	3.494,00
RS PRODUTOS HOSPITALARES LTDA	MATERIAL FARMACOLÓGICO	2020523120000	04/12/2020	18/01/2021	4.864,00
ALMINHANA COMERCIO E REPRESENTACAO LTDA	MATERIAL FARMACOLÓGICO	2020523130000	04/12/2020	16/03/2021	2.941,00
ALMINHANA COMERCIO E REPRESENTACAO LTDA	MATERIAL FARMACOLÓGICO	2020523140000	04/12/2020	16/03/2021	1.041,92
ALMINHANA COMERCIO E REPRESENTACAO LTDA	MATERIAL FARMACOLÓGICO	2020523150000	04/12/2020	16/03/2021	2.145,90
DESKART SUL DISTRIBUIDORA DE MATERIAIS DE LIMPEZA	MATERIAL DE COPA E COZINHA	2020523200000	04/12/2020	24/02/2021	3.630,00
SLG INDUSTRIA QUIMICA E COMERCIO DE MATERIAL E	MATERIAL DE COPA E COZINHA	2020523220000	04/12/2020	01/03/2021	3.657,00
MARQUI INDUSTRIA E COMERCIO DE PRODUTOS DE LIMPEZA	MATERIAL DE COPA E COZINHA	2020523230000	04/12/2020	01/03/2021	7.900,00
MESASUL COMERCIO E INDUSTRIA DE ALIMENTOS LTDA	GÊNEROS DE ALIMENTAÇÃO	2020523420000	04/12/2020	24/02/2021	1.124,00
MESASUL COMERCIO E INDUSTRIA DE ALIMENTOS LTDA	GÊNEROS DE ALIMENTAÇÃO	2020523440000	04/12/2020	24/02/2021	278,00
MESASUL COMERCIO E INDUSTRIA DE ALIMENTOS LTDA	GÊNEROS DE ALIMENTAÇÃO	2020523440000	04/12/2020	01/03/2021	246,00
COMERCIAL DE PRODUTOS COLONIAIS ALCIONE LTDA	GÊNEROS DE ALIMENTAÇÃO	2020523450000	04/12/2020	24/02/2021	852,00
ATACADAO COMERCIO DE GENEROS ALIMENTICIOS LTDA.	GÊNEROS DE ALIMENTAÇÃO	2020523460000	04/12/2020	07/01/2021	1.752,00
SUPERMERCADO LINASSI LTDA	GÊNEROS DE ALIMENTAÇÃO	2020523470000	04/12/2020	01/03/2021	398,00
COOPERATIVA AGRICOLA MISTA NOVA PALMA LTDA	GÊNEROS DE ALIMENTAÇÃO	2020523490000	04/12/2020	01/03/2021	5.265,00
ATACADAO COMERCIO DE GENEROS ALIMENTICIOS LTDA.	GÊNEROS DE ALIMENTAÇÃO	2020523500000	04/12/2020	07/01/2021	5.031,00
COMERCIAL DE PRODUTOS COLONIAIS ALCIONE LTDA	GÊNEROS DE ALIMENTAÇÃO	2020523510000	04/12/2020	24/02/2021	135,15
TONDO S/A	GÊNEROS DE ALIMENTAÇÃO	2020523530000	04/12/2020	07/01/2021	447,00
MESASUL COMERCIO E INDUSTRIA DE ALIMENTOS LTDA	GÊNEROS DE ALIMENTAÇÃO	2020523540000	04/12/2020	24/02/2021	160,00
ABASTESUL DISTRIBUIDORA DE ALIMENTOS EIRELI	GÊNEROS DE ALIMENTAÇÃO	2020523550000	04/12/2020	07/01/2021	1.051,00
COMERCIAL DE PRODUTOS COLONIAIS ALCIONE LTDA	GÊNEROS DE ALIMENTAÇÃO	2020523560000	04/12/2020	24/02/2021	282,00
ATACADAO COMERCIO DE GENEROS ALIMENTICIOS LTDA.	GÊNEROS DE ALIMENTAÇÃO	2020523570000	04/12/2020	07/01/2021	258,62
TRANS-SUL EMPRESA DE TRANSPORTES DE CARGAS LTDA -	GÊNEROS DE ALIMENTAÇÃO	2020523580000	04/12/2020	24/02/2021	4.830,00
ATACADAO COMERCIO DE GENEROS ALIMENTICIOS LTDA.	GÊNEROS DE ALIMENTAÇÃO	2020523590000	04/12/2020	07/01/2021	321,00
TRANS-SUL EMPRESA DE TRANSPORTES DE CARGAS LTDA -	GÊNEROS DE ALIMENTAÇÃO	2020523620000	04/12/2020	24/02/2021	2.180,00
DIAMED LATINO AMERICA S.A.	MATERIAL LABORATORIAL	2020527220000	04/12/2020	03/03/2021	631,00
DIAMED LATINO AMERICA S.A.	MATERIAL LABORATORIAL	2020527220000	04/12/2020	15/03/2021	976,00

PERÍODO DE EXECUÇÃO:01/01/2021 a 30/04/2021

SITUAÇÃO DO PERÍODO: ABERTO

UNIDADE EXECUTORA: Prefeitura Municipal de Porto Alegre

CRS: Porto Alegre - 1. CRS

FONTE ESTADUAL

DIAMED LATINO AMERICA S.A.	MATERIAL LABORATORIAL	2020527220000	04/12/2020	22/03/2021	1.668,00
DIAMED LATINO AMERICA S.A.	MATERIAL LABORATORIAL	2020527220000	04/12/2020	28/04/2021	2.299,00
DIAMED LATINO AMERICA S.A.	MATERIAL LABORATORIAL	2020527230000	04/12/2020	03/03/2021	798,00
DIAMED LATINO AMERICA S.A.	MATERIAL LABORATORIAL	2020527230000	04/12/2020	03/03/2021	798,00
DIAMED LATINO AMERICA S.A.	MATERIAL LABORATORIAL	2020527230000	04/12/2020	15/03/2021	798,00
DARÓS - SUPRIMENTOS PARA INFORMÁTICA E ESCRITÓRIO	MATERIAL DE EXPEDIENTE	2020527280000	07/12/2020	26/01/2021	270,30
DARÓS - SUPRIMENTOS PARA INFORMÁTICA E ESCRITÓRIO	MATERIAL DE EXPEDIENTE	2020527290000	07/12/2020	10/02/2021	152,00
ELMO PAPELARIA LTDA	MATERIAL DE EXPEDIENTE	2020527300000	07/12/2020	26/01/2021	138,00
GABRIELA TORRES RAUBER	MATERIAL DE EXPEDIENTE	2020527310000	07/12/2020	11/01/2021	423,00
SULFASE COMERCIO DE MATERIAIS DE CONSTRUCAO E	MATERIAL DE EXPEDIENTE	2020527320000	07/12/2020	26/01/2021	310,00
RC TEIVE COMERCIO E DISTRIBUIÇÃO LTDA	MATERIAL DE EXPEDIENTE	2020527330000	07/12/2020	22/01/2021	331,20
N. J. L. NEUBARTH & CIA. LTDA	MATERIAL DE T.I.C. (CONSUMO)	2020527370000	07/12/2020	22/01/2021	240,00
PRISCILA RAUBER HENGEMUHLE	MATERIAL DE T.I.C. (CONSUMO)	2020527380000	07/12/2020	10/02/2021	440,00
MCMED COMERCIO DE MATERIAL MEDICO HOSPITALAR LTDA	ARTIGOS CIRÚRGICOS	2020527610000	07/12/2020	08/01/2021	155,75
BECTON DICKINSON INDUSTRIAS CIRURGICAS LTDA.	ARTIGOS CIRÚRGICOS	2020527620000	07/12/2020	26/01/2021	1.008,00
BECTON DICKINSON INDUSTRIAS CIRURGICAS LTDA.	ARTIGOS CIRÚRGICOS	2020527640000	07/12/2020	26/01/2021	2.200,00
PRODUVALE PRODUTOS HOSPITALARES LTDA	ARTIGOS CIRÚRGICOS	2020527650000	07/12/2020	26/01/2021	1.404,00
PRODUVALE PRODUTOS HOSPITALARES LTDA	ARTIGOS CIRÚRGICOS	2020527660000	07/12/2020	22/01/2021	2.975,00
PRODUVALE PRODUTOS HOSPITALARES LTDA	ARTIGOS CIRÚRGICOS	2020527660000	07/12/2020	26/01/2021	85,00
MEDICOR PRODUTOS HOSPITALARES LTDA	ARTIGOS CIRÚRGICOS	2020527670000	07/12/2020	08/01/2021	10.864,80
CIRURGICA FERNANDES COM DE MATCIR E HOSP SOCIEDADE	MATERIAL DE EXPEDIENTE	2020527680000	07/12/2020	22/01/2021	116,34
DESKART SUL DISTRIBUIDORA DE MATERIAIS DE LIMPEZA	MATERIAL DE EXPEDIENTE	2020527690000	07/12/2020	11/01/2021	375,00
DESKART SUL DISTRIBUIDORA DE MATERIAIS DE LIMPEZA	MATERIAL DE COPA E COZINHA	2020527750000	07/12/2020	24/02/2021	1.815,00
N. J. L. NEUBARTH & CIA. LTDA	MATERIAL DE COPA E COZINHA	2020527760000	07/12/2020	08/01/2021	2.834,40
MGS BRASIL DISTRIBUIDORA EIRELI	MATERIAL DE COPA E COZINHA	2020527770000	07/12/2020	25/01/2021	998,80
MHSC DISTRIBUIDORA EIRELI	MATERIAL DE COPA E COZINHA	2020527780000	07/12/2020	01/03/2021	1.104,20
DESKART SUL DISTRIBUIDORA DE MATERIAIS DE LIMPEZA	MATERIAL DE COPA E COZINHA	2020527800000	07/12/2020	24/02/2021	500,00
DIBRON COMERCIO DE ARTIGOS ORTOPEDICOS EIRELI	ARTIGOS CIRÚRGICOS	2020528160000	07/12/2020	17/03/2021	234,99
ELITE ORTOPEDIA LTDA.	ARTIGOS CIRÚRGICOS	2020528200000	07/12/2020	26/01/2021	1.044,36
PRODUVALE PRODUTOS HOSPITALARES LTDA	OUTROS MATERIAIS DE CONSUMO	2020528250000	07/12/2020	22/01/2021	1.536,00
CREMER S/A	OUTROS MATERIAIS DE CONSUMO	2020528260000	07/12/2020	25/01/2021	135,68
CREMER S/A	OUTROS MATERIAIS DE CONSUMO	2020528270000	07/12/2020	22/01/2021	1.536,00
CREMER S/A	OUTROS MATERIAIS DE CONSUMO	2020528280000	07/12/2020	22/01/2021	1.951,32
CREMER S/A	OUTROS MATERIAIS DE CONSUMO	2020528290000	07/12/2020	22/01/2021	1.190,16
CREMER S/A	OUTROS MATERIAIS DE CONSUMO	2020528290000	07/12/2020	22/01/2021	1.898,40
CQC - TECNOLOGIA EM SISTEMAS DIAGNOSTICOS LTDA	OUTROS MATERIAIS DE CONSUMO	2020528310000	07/12/2020	22/01/2021	1.840,00
RS PRODUTOS HOSPITALARES LTDA	OUTROS MATERIAIS DE CONSUMO	2020528330000	07/12/2020	10/02/2021	439,50
CREMER S/A	OUTROS MATERIAIS DE CONSUMO	2020528340000	07/12/2020	22/01/2021	2.695,14

PERÍODO DE EXECUÇÃO:01/01/2021 a 30/04/2021

SITUAÇÃO DO PERÍODO: ABERTO

UNIDADE EXECUTORA: Prefeitura Municipal de Porto Alegre

CRS: Porto Alegre - 1. CRS

FONTE ESTADUAL

CREMER S/A	OUTROS MATERIAIS DE CONSUMO	2020528360000	07/12/2020	22/01/2021	2.248,60
MEDPOA COMERCIO DE MATERIAL HOSPITALAR LTDA	OUTROS MATERIAIS DE CONSUMO	2020528370000	07/12/2020	22/01/2021	252,80
RS PRODUTOS HOSPITALARES LTDA	OUTROS MATERIAIS DE CONSUMO	2020528380000	07/12/2020	10/02/2021	141,60
SUL BRASILEIRA DE RAIOS X LTDA - EPP	OUTROS MATERIAIS DE CONSUMO	2020528390000	07/12/2020	22/01/2021	362,52
DAIANE OLIVEIRA TAVARES	OUTROS MATERIAIS DE CONSUMO	2020528400000	07/12/2020	08/01/2021	1.908,00
SAUBER MED COM. DE PRODUTOS MEDICO HOSPITALARES	OUTROS MATERIAIS DE CONSUMO	2020528410000	07/12/2020	14/01/2021	3.937,00
RS PRODUTOS HOSPITALARES LTDA	OUTROS MATERIAIS DE CONSUMO	2020528420000	07/12/2020	10/02/2021	2.200,00
CIRURGICA FERNANDES COM DE MATCIR E HOSP SOCIEDADE	OUTROS MATERIAIS DE CONSUMO	2020528430000	07/12/2020	26/01/2021	6.294,40
CIRURGICA FERNANDES COM DE MATCIR E HOSP SOCIEDADE	OUTROS MATERIAIS DE CONSUMO	2020528430000	07/12/2020	19/03/2021	13.375,60
BECTON DICKINSON INDUSTRIAS CIRURGICAS LTDA.	ARTIGOS CIRÚRGICOS	2020528480000	07/12/2020	26/01/2021	190,00
DISTRIBUIDORA DE MEDICAMENTOS PAULO LIMA LTDA	ARTIGOS CIRÚRGICOS	2020528490000	07/12/2020	26/01/2021	10.128,00
SAMTRONIC INDUSTRIA E COMERCIO LTDA	ARTIGOS CIRÚRGICOS	2020528500000	07/12/2020	25/01/2021	5.700,00
CIRURGICA FERNANDES COM DE MATCIR E HOSP SOCIEDADE	ARTIGOS CIRÚRGICOS	2020528510000	07/12/2020	22/01/2021	114,20
RS PRODUTOS HOSPITALARES LTDA	ARTIGOS CIRÚRGICOS	2020528520000	07/12/2020	10/02/2021	594,00
PETINELI DISTRIBUIDORA DE MATERIAL MEDICO HOSPITALAR	ARTIGOS CIRÚRGICOS	2020528530000	07/12/2020	10/02/2021	2.850,00
MCW PRODUTOS MEDICOS E HOSPITALARES LTDA	ARTIGOS CIRÚRGICOS	2020528540000	07/12/2020	08/01/2021	834,00
CREMER S/A	ARTIGOS CIRÚRGICOS	2020528550000	07/12/2020	10/02/2021	187,68
POLIHMEDICAL COMERCIO DE TECNOLOGIAS MEDICAS LTDA	ARTIGOS CIRÚRGICOS	2020528560000	07/12/2020	26/01/2021	2.720,00
WORLD MEDICAL COMERCIO DE PRODUTOS HOSPITALARES	ARTIGOS CIRÚRGICOS	2020528570000	07/12/2020	08/01/2021	25.830,00
SANEVITTA COMERCIO E REPRESENTACOES DE PRODUTOS	ARTIGOS CIRÚRGICOS	2020528580000	07/12/2020	22/01/2021	1.200,00
NEVE INDUSTRIA E COMERCIO DE PRODUTOS CIRURGICOS	ARTIGOS CIRÚRGICOS	2020528590000	07/12/2020	22/01/2021	1.481,50
FUFAMED COMERCIO E IMPORTACAO MEDICO HOSPITALAR	ARTIGOS CIRÚRGICOS	2020528600000	07/12/2020	07/01/2021	10.244,88
ROBERTO GUILHERME DOS SANTOS	ARTIGOS CIRÚRGICOS	2020528610000	07/12/2020	11/01/2021	1.310,00
DELFI DISTRIBUIDORA DE MEDICAMENTOS LTDA	ARTIGOS CIRÚRGICOS	2020528620000	07/12/2020	08/01/2021	74.250,00
MCMED COMERCIO DE MATERIAL MEDICO HOSPITALAR LTDA	ARTIGOS CIRÚRGICOS	2020528630000	07/12/2020	12/03/2021	171,00
CIRURGICA FERNANDES COM DE MATCIR E HOSP SOCIEDADE	ARTIGOS CIRÚRGICOS	2020528640000	07/12/2020	25/01/2021	791,79
SAAVEDRA REPRESENTACOES LTDA	ARTIGOS CIRÚRGICOS	2020528660000	07/12/2020	26/01/2021	5.940,00
SAAVEDRA REPRESENTACOES LTDA	ARTIGOS CIRÚRGICOS	2020528660000	07/12/2020	26/01/2021	12.060,00
MEDCOSTA COMERCIO DE PRODUTOS MEDICOS EIRELI	ARTIGOS CIRÚRGICOS	2020528670000	07/12/2020	11/01/2021	1.808,95
CIRUMAX COMERCIO DE MATERIAIS HOSPITALARES LTDA	ARTIGOS CIRÚRGICOS	2020528680000	07/12/2020	07/01/2021	2.220,00
CIRUMAX COMERCIO DE MATERIAIS HOSPITALARES LTDA	ARTIGOS CIRÚRGICOS	2020528690000	07/12/2020	07/01/2021	633,90
PRODUVALE PRODUTOS HOSPITALARES LTDA	ARTIGOS CIRÚRGICOS	2020528700000	07/12/2020	22/01/2021	168,00
RTS RIO S/A	ARTIGOS CIRÚRGICOS	2020528710000	07/12/2020	22/01/2021	584,46
CIRURGICA FERNANDES COM DE MATCIR E HOSP SOCIEDADE	ARTIGOS CIRÚRGICOS	2020528720000	07/12/2020	22/01/2021	2.394,00
MEDICOR PRODUTOS HOSPITALARES LTDA	ARTIGOS CIRÚRGICOS	2020528730000	07/12/2020	07/01/2021	870,00
CREMER S/A	ARTIGOS CIRÚRGICOS	2020528740000	07/12/2020	22/01/2021	420,00
CIRUMAX COMERCIO DE MATERIAIS HOSPITALARES LTDA	ARTIGOS CIRÚRGICOS	2020528750000	07/12/2020	07/01/2021	1.725,00
WEL DISTRIBUIDORA DE MEDICAMENTOS E PRODUTOS PARA	ARTIGOS CIRÚRGICOS	2020528760000	07/12/2020	10/02/2021	3.051,00

PERÍODO DE EXECUÇÃO:01/01/2021 a 30/04/2021

SITUAÇÃO DO PERÍODO: ABERTO

UNIDADE EXECUTORA: Prefeitura Municipal de Porto Alegre

CRS: Porto Alegre - 1. CRS

FONTE ESTADUAL

L.M. FARMA INDUSTRIA E COMERCIO LTDA	ARTIGOS CIRÚRGICOS	2020528770000	07/12/2020	26/01/2021	8.160,00
CREMER S/A	ARTIGOS CIRÚRGICOS	2020528780000	07/12/2020	25/01/2021	2.450,00
SUL BRASILEIRA DE RAIOS X LTDA - EPP	ARTIGOS CIRÚRGICOS	2020528790000	07/12/2020	11/01/2021	3.900,00
CIRURGICA FERNANDES COM DE MATCIR E HOSP SOCIEDADE	ARTIGOS CIRÚRGICOS	2020528800000	07/12/2020	22/01/2021	218,50
FUFAMED COMERCIO E IMPORTACAO MEDICO HOSPITALAR	ARTIGOS CIRÚRGICOS	2020528810000	07/12/2020	07/01/2021	615,00
CIRURGICA SANTA CRUZ COMERCIO DE PROD. HOSP. LTDA.	ARTIGOS CIRÚRGICOS	2020528820000	07/12/2020	10/02/2021	2.584,00
WORLD MEDICAL COMERCIO DE PRODUTOS HOSPITALARES	ARTIGOS CIRÚRGICOS	2020528830000	07/12/2020	08/01/2021	780,00
CIRURGICA FERNANDES COM DE MATCIR E HOSP SOCIEDADE	ARTIGOS CIRÚRGICOS	2020528850000	07/12/2020	22/01/2021	575,00
CREMER S/A	ARTIGOS CIRÚRGICOS	2020528860000	07/12/2020	22/01/2021	213,12
MODULUS EQUIPAMENTOS MEDICOS LTDA	ARTIGOS CIRÚRGICOS	2020528870000	07/12/2020	07/01/2021	1.400,00
CIRURGICA FERNANDES COM DE MATCIR E HOSP SOCIEDADE	ARTIGOS CIRÚRGICOS	2020528880000	07/12/2020	22/01/2021	154,00
CIRURGICA FERNANDES COM DE MATCIR E HOSP SOCIEDADE	ARTIGOS CIRÚRGICOS	2020528890000	07/12/2020	22/01/2021	1.847,00
MCMED COMERCIO DE MATERIAL MEDICO HOSPITALAR LTDA	ARTIGOS CIRÚRGICOS	2020528900000	07/12/2020	10/02/2021	289,60
WORLD MEDICAL COMERCIO DE PRODUTOS HOSPITALARES	ARTIGOS CIRÚRGICOS	2020528910000	07/12/2020	30/03/2021	-518,70
WORLD MEDICAL COMERCIO DE PRODUTOS HOSPITALARES	ARTIGOS CIRÚRGICOS	2020528910000	07/12/2020	30/03/2021	518,70
WORLD MEDICAL COMERCIO DE PRODUTOS HOSPITALARES	ARTIGOS CIRÚRGICOS	2020528910000	07/12/2020	31/03/2021	518,70
CIRURGICA FERNANDES COM DE MATCIR E HOSP SOCIEDADE	ARTIGOS CIRÚRGICOS	2020528920000	07/12/2020	22/01/2021	146,10
MONTEIRO ANTUNES INSUMOS HOSPITALARES LTDA.	ARTIGOS CIRÚRGICOS	2020528940000	07/12/2020	11/01/2021	520,00
RS PRODUTOS HOSPITALARES LTDA	ARTIGOS CIRÚRGICOS	2020528960000	07/12/2020	25/01/2021	1.300,00
RS PRODUTOS HOSPITALARES LTDA	ARTIGOS CIRÚRGICOS	2020528960000	07/12/2020	25/01/2021	2.800,00
RS PRODUTOS HOSPITALARES LTDA	ARTIGOS CIRÚRGICOS	2020528960000	07/12/2020	10/02/2021	1.240,00
CIRURGICA LAJEADENSE LTDA	ARTIGOS CIRÚRGICOS	2020528970000	07/12/2020	22/01/2021	4.836,50
CIRURGICA FERNANDES COM DE MATCIR E HOSP SOCIEDADE	ARTIGOS CIRÚRGICOS	2020528980000	07/12/2020	22/01/2021	360,00
RS PRODUTOS HOSPITALARES LTDA	ARTIGOS CIRÚRGICOS	2020528990000	07/12/2020	10/02/2021	479,68
ZAREK DISTRIBUIDORA DE PRODUTOS HOSPITALARES EIRELI	ARTIGOS CIRÚRGICOS	2020529000000	07/12/2020	25/01/2021	133,75
CIRURGICA FERNANDES COM DE MATCIR E HOSP SOCIEDADE	ARTIGOS CIRÚRGICOS	2020529010000	07/12/2020	22/01/2021	225,00
G.GOTUZZO & CIA.LTDA.....	ARTIGOS CIRÚRGICOS	2020529020000	07/12/2020	25/01/2021	486,00
ANDERSON DE LIMA VERLINDO	ARTIGOS CIRÚRGICOS	2020529030000	07/12/2020	22/01/2021	5.250,00
SAMYRAS EQUIPAMENTOS MEDICOS LTDA	ARTIGOS CIRÚRGICOS	2020529040000	07/12/2020	07/01/2021	4.800,00
CIRURGICA FERNANDES COM DE MATCIR E HOSP SOCIEDADE	ARTIGOS CIRÚRGICOS	2020529050000	07/12/2020	26/01/2021	1.195,00
CREMER S/A	ARTIGOS CIRÚRGICOS	2020529060000	07/12/2020	22/01/2021	405,00
CREMER S/A	ARTIGOS CIRÚRGICOS	2020529070000	07/12/2020	22/01/2021	1.130,00
CREMER S/A	ARTIGOS CIRÚRGICOS	2020529070000	07/12/2020	26/01/2021	21,60
RS PRODUTOS HOSPITALARES LTDA	ARTIGOS CIRÚRGICOS	2020529090000	07/12/2020	03/03/2021	2.025,60
FUFAMED COMERCIO E IMPORTACAO MEDICO HOSPITALAR	ARTIGOS CIRÚRGICOS	2020529100000	07/12/2020	07/01/2021	576,00
SHALON FIOS CIRURGICOS LTDA.	ARTIGOS CIRÚRGICOS	2020529110000	07/12/2020	22/01/2021	271,68
WORLD MEDICAL COMERCIO DE PRODUTOS HOSPITALARES	ARTIGOS CIRÚRGICOS	2020529120000	07/12/2020	08/01/2021	1.440,00
SUPRISUL SUPRIMENTOS MEDICOS LTDA - ME	ARTIGOS CIRÚRGICOS	2020529130000	07/12/2020	08/01/2021	62,40

PERÍODO DE EXECUÇÃO:01/01/2021 a 30/04/2021

SITUAÇÃO DO PERÍODO: ABERTO

UNIDADE EXECUTORA: Prefeitura Municipal de Porto Alegre

CRS: Porto Alegre - 1. CRS

FONTE ESTADUAL

SUPRISUL SUPRIMENTOS MEDICOS LTDA - ME	ARTIGOS CIRÚRGICOS	2020529130000	07/12/2020	12/04/2021	124,80
SHALON FIOS CIRURGICOS LTDA.	ARTIGOS CIRÚRGICOS	2020529140000	07/12/2020	22/01/2021	691,20
RS PRODUTOS HOSPITALARES LTDA	ARTIGOS CIRÚRGICOS	2020529150000	07/12/2020	10/02/2021	1.229,76
MCMED COMERCIO DE MATERIAL MEDICO HOSPITALAR LTDA	ARTIGOS CIRÚRGICOS	2020529170000	07/12/2020	12/03/2021	148,00
WORLD MEDICAL COMERCIO DE PRODUTOS HOSPITALARES	ARTIGOS CIRÚRGICOS	2020529700000	07/12/2020	08/03/2021	11.868,00
WORLD MEDICAL COMERCIO DE PRODUTOS HOSPITALARES	ARTIGOS CIRÚRGICOS	2020529710000	07/12/2020	08/01/2021	12.000,00
MCMED COMERCIO DE MATERIAL MEDICO HOSPITALAR LTDA	ARTIGOS CIRÚRGICOS	2020530150000	07/12/2020	12/03/2021	148,00
CRISTALIA PRODUTOS QUIMICOS FARMACEUTICOS LTDA	MATERIAL FARMACOLÓGICO	2020531280000	07/12/2020	18/01/2021	3.801,20
DIBRON COMERCIO DE ARTIGOS ORTOPEDICOS EIRELI	ARTIGOS CIRÚRGICOS	2020531400000	07/12/2020	17/03/2021	231,56
ELITE ORTOPEDIA LTDA.	ARTIGOS CIRÚRGICOS	2020531410000	07/12/2020	26/01/2021	1.044,36
ELITE ORTOPEDIA LTDA.	ARTIGOS CIRÚRGICOS	2020531420000	07/12/2020	26/01/2021	1.044,36
DIBRON COMERCIO DE ARTIGOS ORTOPEDICOS EIRELI	ARTIGOS CIRÚRGICOS	2020531430000	07/12/2020	17/03/2021	1.157,80
ELITE ORTOPEDIA LTDA.	ARTIGOS CIRÚRGICOS	2020531470000	07/12/2020	26/01/2021	1.044,36
DIBRON COMERCIO DE ARTIGOS ORTOPEDICOS EIRELI	ARTIGOS CIRÚRGICOS	2020531530000	07/12/2020	17/03/2021	231,56
DIBRON COMERCIO DE ARTIGOS ORTOPEDICOS EIRELI	ARTIGOS CIRÚRGICOS	2020531550000	07/12/2020	17/03/2021	1.213,58
SLG INDUSTRIA QUIMICA E COMERCIO DE MATERIAL E	MATERIAL DE COPA E COZINHA	2020531600000	07/12/2020	08/01/2021	1.219,00
WORLD MEDICAL COMERCIO DE PRODUTOS HOSPITALARES	ARTIGOS CIRÚRGICOS	2020531650000	07/12/2020	08/01/2021	4.140,00
SOFT SURGICAL SOLUÇÕES HOSPITALARES EIRELI	ARTIGOS CIRÚRGICOS	2020531660000	07/12/2020	22/01/2021	3.237,00
GLOBALMED SUPORTE DE MATERIAL TERAPEUTICO LTDA	ARTIGOS CIRÚRGICOS	2020531860000	07/12/2020	26/01/2021	123,42
GLOBALMED SUPORTE DE MATERIAL TERAPEUTICO LTDA	ARTIGOS CIRÚRGICOS	2020531860000	07/12/2020	26/01/2021	123,42
GLOBALMED SUPORTE DE MATERIAL TERAPEUTICO LTDA	ARTIGOS CIRÚRGICOS	2020531860000	07/12/2020	26/01/2021	123,42
GLOBALMED SUPORTE DE MATERIAL TERAPEUTICO LTDA	ARTIGOS CIRÚRGICOS	2020531870000	07/12/2020	10/02/2021	13.562,60
GLOBALMED SUPORTE DE MATERIAL TERAPEUTICO LTDA	ARTIGOS CIRÚRGICOS	2020531870000	07/12/2020	19/02/2021	24.896,25
GLOBALMED SUPORTE DE MATERIAL TERAPEUTICO LTDA	ARTIGOS CIRÚRGICOS	2020531880000	07/12/2020	10/02/2021	23.988,43
GLOBALMED SUPORTE DE MATERIAL TERAPEUTICO LTDA	ARTIGOS CIRÚRGICOS	2020531890000	07/12/2020	10/02/2021	23.461,39
GLOBALMED SUPORTE DE MATERIAL TERAPEUTICO LTDA	ARTIGOS CIRÚRGICOS	2020532510000	07/12/2020	10/03/2021	3.510,33
CIRURGICA FERNANDES COM DE MATCIR E HOSP SOCIEDADE	ARTIGOS CIRÚRGICOS	2020534790000	10/12/2020	25/01/2021	527,86
GUSTAVO ZORTEA	MATERIAL DE CONSTRUÇÃO, HIDRÁULICO,	2020535630000	23/12/2020	10/02/2021	1.271,40
SULFASE COMERCIO DE MATERIAIS DE CONSTRUCAO E	MATERIAL DE CONSTRUÇÃO, HIDRÁULICO,	2020535660000	23/12/2020	03/03/2021	597,00
GUSTAVO ZORTEA	MATERIAL DE CONSTRUÇÃO, HIDRÁULICO,	2020536080000	22/12/2020	10/02/2021	279,96
GUSTAVO ZORTEA	MATERIAL DE CONSTRUÇÃO, HIDRÁULICO,	2020536090000	22/12/2020	10/02/2021	162,00
SAMTRONIC INDUSTRIA E COMERCIO LTDA	ARTIGOS CIRÚRGICOS	2020536540000	23/12/2020	10/02/2021	120.000,00
CIRUMAX COMERCIO DE MATERIAIS HOSPITALARES LTDA	ARTIGOS CIRÚRGICOS	2020536840000	22/12/2020	10/02/2021	1.649,90
MILLENIU COMERCIO SERVIÇO LTDA	ARTIGOS CIRÚRGICOS	2020536850000	22/12/2020	02/03/2021	1.170,00
MEDCLEAN COMERCIAL LTDA	ARTIGOS CIRÚRGICOS	2020536860000	22/12/2020	02/03/2021	855,36
MEDCLEAN COMERCIAL LTDA	ARTIGOS CIRÚRGICOS	2020536860000	22/12/2020	03/03/2021	3.421,44
G.GOTUZZO & CIA.LTDA.....	ARTIGOS CIRÚRGICOS	2020536890000	22/12/2020	03/03/2021	300,00
CIRURGICA SANTA CRUZ COMERCIO DE PROD. HOSP. LTDA.	ARTIGOS CIRÚRGICOS	2020536900000	22/12/2020	10/02/2021	880,00

PERÍODO DE EXECUÇÃO: 01/01/2021 a 30/04/2021

SITUAÇÃO DO PERÍODO: ABERTO

UNIDADE EXECUTORA: Prefeitura Municipal de Porto Alegre

CRS: Porto Alegre - 1. CRS

FONTE ESTADUAL

CARESTREAM BRASIL COM E SERV DE PROD MEDICOS LTDA	ARTIGOS CIRÚRGICOS	2020537570000	30/12/2020	08/03/2021	179.999,99
UNIAO QUIMICA FARMACEUTICA NACIONAL S/A	MATERIAL FARMACOLÓGICO	2020538180000	30/12/2020	22/02/2021	5.250,00
HOSPITRADE DISTRIBUIDORA DE EQUIPAMENTOS	ARTIGOS CIRÚRGICOS	2020538190000	30/12/2020	03/03/2021	582,00
ALPHARAD MATERIAIS PARA DIAGNOSTICOS EIRELI	ARTIGOS CIRÚRGICOS	2020538220000	30/12/2020	03/03/2021	720,00
SANEVITTA COMERCIO E REPRESENTACOES DE PRODUTOS	ARTIGOS CIRÚRGICOS	2020538230000	30/12/2020	03/03/2021	8.250,00
JBL SERVICOS E DISTR DE MATERIAL MEDICO HOSPITALAR	ARTIGOS CIRÚRGICOS	2020538250000	30/12/2020	03/03/2021	129,20
NEFROCLINICA LTDA	EXAMES, DIAGNÓSTICOS E PROCEDIMENTOS	2021001880000	08/01/2021	01/03/2021	7.029,00
NEFROCLINICA LTDA	EXAMES, DIAGNÓSTICOS E PROCEDIMENTOS	2021001880000	08/01/2021	05/03/2021	56.871,00
NEFROCLINICA LTDA	EXAMES, DIAGNÓSTICOS E PROCEDIMENTOS	2021001880000	08/01/2021	31/03/2021	9.691,00
NEFROCLINICA LTDA	EXAMES, DIAGNÓSTICOS E PROCEDIMENTOS	2021001880000	08/01/2021	01/04/2021	78.409,00
VIDA TECNOLOGIA AMBIENTAL EIRELI - ME	SERVIÇO DE TRANSPORTE DE RESÍDUOS	2021004400000	13/01/2021	14/04/2021	11.634,06
ELEVADORES ALCER LTDA	MANUTENÇÃO E CONSERVAÇÃO DE BENS	2021004760000	14/01/2021	22/03/2021	4.397,31
ELEVADORES ALCER LTDA	MANUTENÇÃO E CONSERVAÇÃO DE BENS	2021004760000	14/01/2021	05/04/2021	4.397,31
ALO SERVICOS EMPRESARIAIS LTDA	APOIO ADMINISTRATIVO, TÉCNICO E	2021004900000	13/01/2021	07/04/2021	15.585,36
ALO SERVICOS EMPRESARIAIS LTDA	APOIO ADMINISTRATIVO, TÉCNICO E	2021004900000	13/01/2021	29/04/2021	14.974,52
ALO SERVICOS EMPRESARIAIS LTDA	APOIO ADMINISTRATIVO, TÉCNICO E	2021004910000	13/01/2021	07/04/2021	11.080,68
ALO SERVICOS EMPRESARIAIS LTDA	APOIO ADMINISTRATIVO, TÉCNICO E	2021004910000	13/01/2021	29/04/2021	10.948,65
ELEVADORES ALCER LTDA	MANUTENÇÃO E CONSERVAÇÃO DE BENS	2021006990000	19/01/2021	25/03/2021	1.634,50
ELEVADORES ALCER LTDA	MANUTENÇÃO E CONSERVAÇÃO DE BENS	2021006990000	19/01/2021	22/04/2021	1.634,50
ELEVADORES ALCER LTDA	MANUTENÇÃO E CONSERVAÇÃO DE BENS	2021007110000	15/01/2021	22/03/2021	893,49
ELEVADORES ALCER LTDA	MANUTENÇÃO E CONSERVAÇÃO DE BENS	2021007110000	15/01/2021	05/04/2021	893,49
INSTITUTO NACIONAL DO SEGURO SOCIAL	JUROS	2021010480000	25/01/2021	27/01/2021	14,41
INSTITUTO NACIONAL DO SEGURO SOCIAL	MULTAS	2021010530000	25/01/2021	27/01/2021	250,70
NEFROCLINICA LTDA	OUTROS SERVIÇOS DE TERCEIROS - PESSOA	2021010580000	29/01/2021	03/02/2021	7.850,67
ASSOCIAÇÃO HOSPITALAR VILA NOVA	PAGAMENTO AOS PRESTADORES DE SERVIÇOS	2021010920000	04/02/2021	02/03/2021	318.500,00
ASSOCIAÇÃO HOSPITALAR VILA NOVA	PAGAMENTO AOS PRESTADORES DE SERVIÇOS	2021010920000	04/02/2021	22/03/2021	318.500,00
ASSOCIAÇÃO HOSPITALAR VILA NOVA	PAGAMENTO AOS PRESTADORES DE SERVIÇOS	2021010920000	04/02/2021	05/04/2021	318.500,00
SULLAB DISTRIBUIDORA DE PROD DIAGNOSTICOS HOSP E	ANÁLISES LABORATORIAIS	2021011540000	21/01/2021	29/03/2021	134.263,36
SULLAB DISTRIBUIDORA DE PROD DIAGNOSTICOS HOSP E	ANÁLISES LABORATORIAIS	2021011540000	21/01/2021	09/04/2021	408.517,76
DIAMED LATINO AMERICA S.A.	ANÁLISES LABORATORIAIS	2021011610000	21/01/2021	22/04/2021	27.900,00
COMPANHIA DE GAS DO ESTADO DO RIO GRANDE DO SUL -	SERVIÇOS DE GÁS	2021012190000	21/01/2021	24/02/2021	355,77
COMPANHIA DE GAS DO ESTADO DO RIO GRANDE DO SUL -	SERVIÇOS DE GÁS	2021012190000	21/01/2021	24/02/2021	3.095,06
COMPANHIA DE GAS DO ESTADO DO RIO GRANDE DO SUL -	SERVIÇOS DE GÁS	2021012190000	21/01/2021	15/03/2021	14.874,96
COMPANHIA DE GAS DO ESTADO DO RIO GRANDE DO SUL -	SERVIÇOS DE GÁS	2021012190000	21/01/2021	15/04/2021	17.598,96
ELEVADORES ALCER LTDA	MANUTENÇÃO E CONSERVAÇÃO DE BENS	2021012630000	21/01/2021	25/03/2021	892,38
ELEVADORES ALCER LTDA	MANUTENÇÃO E CONSERVAÇÃO DE BENS	2021012630000	21/01/2021	23/04/2021	892,38
ELEVADORES ALCER LTDA	MANUTENÇÃO E CONSERVAÇÃO DE BENS	2021012770000	22/01/2021	25/03/2021	1.393,80
ELEVADORES ALCER LTDA	MANUTENÇÃO E CONSERVAÇÃO DE BENS	2021012770000	22/01/2021	23/04/2021	1.393,80

PERÍODO DE EXECUÇÃO:01/01/2021 a 30/04/2021

SITUAÇÃO DO PERÍODO: ABERTO

UNIDADE EXECUTORA: Prefeitura Municipal de Porto Alegre

CRS: Porto Alegre - 1. CRS

FONTE ESTADUAL

LIDERANÇA LIMPEZA E CONSERVAÇÃO LTDA	MANUTENÇÃO E CONSERVAÇÃO DE BENS	2021013190000	22/01/2021	19/03/2021	2.620,22
LIDERANÇA LIMPEZA E CONSERVAÇÃO LTDA	MANUTENÇÃO E CONSERVAÇÃO DE BENS	2021013190000	22/01/2021	24/03/2021	21.199,98
LIDERANÇA LIMPEZA E CONSERVAÇÃO LTDA	MANUTENÇÃO E CONSERVAÇÃO DE BENS	2021013190000	22/01/2021	01/04/2021	2.620,22
LIDERANÇA LIMPEZA E CONSERVAÇÃO LTDA	MANUTENÇÃO E CONSERVAÇÃO DE BENS	2021013190000	22/01/2021	14/04/2021	21.199,98
IAMACIEL ENGENHARIA EIRELI	SERV. INSTALAÇÃO, TRANSPORTE E	2021013260000	22/01/2021	28/04/2021	4.000,00
BRS ASSISTENCIA TECNICA LTDA	SERV. INSTALAÇÃO, TRANSPORTE E	2021013290000	22/01/2021	08/03/2021	1.676,71
BRS ASSISTENCIA TECNICA LTDA	SERV. INSTALAÇÃO, TRANSPORTE E	2021013290000	22/01/2021	05/04/2021	1.676,71
EMPRESA BRASILEIRA DE CORREIOS E TELEGRAFOS	DESPESAS COM CORREIOS	2021013590000	22/01/2021	22/02/2021	398,25
IRMANDADE DA SANTA CASA DE MISERICORDIA DE PORTO	PAGAMENTO AOS PRESTADORES DE SERVIÇOS	2021013780000	26/01/2021	04/03/2021	80.000,00
IRMANDADE DA SANTA CASA DE MISERICORDIA DE PORTO	PAGAMENTO AOS PRESTADORES DE SERVIÇOS	2021013780000	26/01/2021	22/03/2021	68.000,00
IRMANDADE DA SANTA CASA DE MISERICORDIA DE PORTO	PAGAMENTO AOS PRESTADORES DE SERVIÇOS	2021013780000	26/01/2021	08/04/2021	68.000,00
PROCORPORATE TECNOLOGIA E COMERCIO LTDA	MANUTENÇÃO CORRETIVA/ADAPTATIVA E	2021016070000	26/01/2021	22/04/2021	1.437,62
PROCORPORATE TECNOLOGIA E COMERCIO LTDA	MANUTENÇÃO CORRETIVA/ADAPTATIVA E	2021016070000	26/01/2021	22/04/2021	1.437,62
CONTROL LAB CONTROLE DE QUALIDADE PARA	OUTROS SERVIÇOS DE TERCEIROS - PESSOA	2021016160000	26/01/2021	08/03/2021	1.431,74
CONTROL LAB CONTROLE DE QUALIDADE PARA	OUTROS SERVIÇOS DE TERCEIROS - PESSOA	2021016160000	26/01/2021	05/04/2021	1.431,74
UNIÃO BRASILEIRA DE EDUCAÇÃO E ASSISTÊNCIA	PAGAMENTO AOS PRESTADORES DE SERVIÇOS	2021017490000	28/01/2021	02/03/2021	10.000,00
UNIÃO BRASILEIRA DE EDUCAÇÃO E ASSISTÊNCIA	PAGAMENTO AOS PRESTADORES DE SERVIÇOS	2021017490000	28/01/2021	24/03/2021	10.000,00
ASSOCIACAO DE LITERATURA E BENEFICENCIA	PAGAMENTO AOS PRESTADORES DE SERVIÇOS	2021017590000	28/01/2021	01/03/2021	30.000,00
ASSOCIACAO DE LITERATURA E BENEFICENCIA	PAGAMENTO AOS PRESTADORES DE SERVIÇOS	2021017590000	28/01/2021	22/03/2021	30.000,00
ASSOCIACAO DE LITERATURA E BENEFICENCIA	PAGAMENTO AOS PRESTADORES DE SERVIÇOS	2021017590000	28/01/2021	07/04/2021	30.000,00
HOSPITAL ESPIRITA DE PORTO ALEGRE	PAGAMENTO AOS PRESTADORES DE SERVIÇOS	2021017650000	05/02/2021	01/04/2021	79.771,00
HOSPITAL ESPIRITA DE PORTO ALEGRE	PAGAMENTO AOS PRESTADORES DE SERVIÇOS	2021017650000	05/02/2021	01/04/2021	79.771,00
HOSPITAL ESPIRITA DE PORTO ALEGRE	PAGAMENTO AOS PRESTADORES DE SERVIÇOS	2021017650000	05/02/2021	30/04/2021	79.771,00
SELTEC VIGILANCIA ESPECIALIZADA LTDA	VIGILÂNCIA OSTENSIVA	2021017970000	27/01/2021	19/03/2021	52.397,27
SELTEC VIGILANCIA ESPECIALIZADA LTDA	VIGILÂNCIA OSTENSIVA	2021017970000	27/01/2021	16/04/2021	52.398,30
SELTEC VIGILANCIA ESPECIALIZADA LTDA	VIGILÂNCIA OSTENSIVA	2021017990000	27/01/2021	19/03/2021	19.198,15
SELTEC VIGILANCIA ESPECIALIZADA LTDA	VIGILÂNCIA OSTENSIVA	2021017990000	27/01/2021	16/04/2021	19.198,53
FUNDAÇÃO UNIVERSITARIA DE CARDIOLOGIA	PAGAMENTO AOS PRESTADORES DE SERVIÇOS	2021021900000	03/02/2021	01/03/2021	322.500,00
FUNDAÇÃO UNIVERSITARIA DE CARDIOLOGIA	PAGAMENTO AOS PRESTADORES DE SERVIÇOS	2021021900000	03/02/2021	01/04/2021	177.783,47
FUNDAÇÃO UNIVERSITARIA DE CARDIOLOGIA	PAGAMENTO AOS PRESTADORES DE SERVIÇOS	2021021900000	03/02/2021	07/04/2021	122.387,69
FUNDAÇÃO UNIVERSITARIA DE CARDIOLOGIA	PAGAMENTO AOS PRESTADORES DE SERVIÇOS	2021021900000	03/02/2021	29/04/2021	165.500,00
PHILIPS MEDICAL SYSTEMS LTDA	SERV. INSTALAÇÃO, TRANSPORTE E	2021022530000	05/02/2021	29/04/2021	31.009,25
CLINICA MEDICA RENE ASSUMPCAO LTDA	EXAMES, DIAGNÓSTICOS E PROCEDIMENTOS	2021022560000	05/02/2021	30/03/2021	1.238,72
CLINICA MEDICA RENE ASSUMPCAO LTDA	EXAMES, DIAGNÓSTICOS E PROCEDIMENTOS	2021022560000	05/02/2021	01/04/2021	10.022,33
KESSEL SUL INDUSTRIA E COMERCIO DE EQUIPAMENTOS T.	MANUTENÇÃO E CONSERVAÇÃO DE BENS	2021022570000	05/02/2021	13/04/2021	2.192,72
KESSEL SUL INDUSTRIA E COMERCIO DE EQUIPAMENTOS T.	MANUTENÇÃO E CONSERVAÇÃO DE BENS	2021022570000	05/02/2021	14/04/2021	17.741,14
KESSEL SUL INDUSTRIA E COMERCIO DE EQUIPAMENTOS T.	MANUTENÇÃO E CONSERVAÇÃO DE BENS	2021022570000	05/02/2021	26/04/2021	2.192,72
ANDERSON DE LIMA VERLINDO	SERV. INSTALAÇÃO, TRANSPORTE E	2021022580000	05/02/2021	07/04/2021	785,00

PERÍODO DE EXECUÇÃO:01/01/2021 a 30/04/2021

SITUAÇÃO DO PERÍODO: ABERTO

UNIDADE EXECUTORA: Prefeitura Municipal de Porto Alegre

CRS: Porto Alegre - 1. CRS

FONTE ESTADUAL

ASSOCIACAO HOSPITALAR VILA NOVA	OUTRAS INSTITUIÇÕES PRIVADAS	2021023030000	05/02/2021	08/02/2021	1.100.000,00
ASSOCIACAO HOSPITALAR VILA NOVA	OUTRAS INSTITUIÇÕES PRIVADAS	2021023040000	05/02/2021	08/02/2021	1.100.000,00
ASSOCIACAO HOSPITALAR VILA NOVA	OUTRAS INSTITUIÇÕES PRIVADAS	2021023050000	05/02/2021	16/03/2021	1.100.000,00
WOLFFORT ELETRO MECÂNICA LTDA	OUTROS SERVIÇOS DE TERCEIROS - PESSOA	2021034340000	19/02/2021	22/02/2021	19.705,00
ELEVADORES ALCER LTDA	MATERIAL DE CONSUMO	2021039510000	02/03/2021	03/03/2021	2.551,00
SOCIEDADE SULINA DIVINA PROVIDENCIA	OUTRAS INSTITUIÇÕES PRIVADAS	2021040710000	01/03/2021	02/03/2021	303.021,70
SOCIEDADE SULINA DIVINA PROVIDENCIA	OUTRAS INSTITUIÇÕES PRIVADAS	2021040720000	01/03/2021	06/04/2021	328.353,33
UNIÃO BRASILEIRA DE EDUCAÇÃO E ASSISTÊNCIA	PAGAMENTO AOS PRESTADORES DE SERVIÇOS	2021041340000	02/03/2021	09/04/2021	10.000,00
CLINICA MEDICA RENE ASSUMPCAO LTDA	EXAMES, DIAGNÓSTICOS E PROCEDIMENTOS	2021041370000	03/03/2021	03/03/2021	1.450,49
CLINICA MEDICA RENE ASSUMPCAO LTDA	EXAMES, DIAGNÓSTICOS E PROCEDIMENTOS	2021041370000	03/03/2021	05/03/2021	11.735,80
IND. QUIMICA MASCIA LTDA	MANUTENÇÃO E CONSERVAÇÃO DE BENS	2021043340000	15/03/2021	16/03/2021	1.837,80
GFG RECURSOS HUMANOS EIRELI	OUTROS SERVIÇOS DE TERCEIROS - PESSOA	2021044760000	05/03/2021	05/03/2021	490,62
GFG RECURSOS HUMANOS EIRELI	OUTROS SERVIÇOS DE TERCEIROS - PESSOA	2021044760000	05/03/2021	09/03/2021	3.969,57
TECPRINTERS TECNOLOGIA DE IMPRESSAO LTDA	LOCACAO DE EQUIPAMENTOS DE T.I.C. -	2021046480000	08/03/2021	12/03/2021	1.719,25
TECPRINTERS TECNOLOGIA DE IMPRESSAO LTDA	LOCACAO DE EQUIPAMENTOS DE T.I.C. -	2021046530000	10/03/2021	10/03/2021	1.130,82
TECPRINTERS TECNOLOGIA DE IMPRESSAO LTDA	LOCACAO DE EQUIPAMENTOS DE T.I.C. -	2021046550000	10/03/2021	10/03/2021	1.507,58
TECPRINTERS TECNOLOGIA DE IMPRESSAO LTDA	LOCACAO DE EQUIPAMENTOS DE T.I.C. -	2021046590000	10/03/2021	10/03/2021	1.451,33
TECPRINTERS TECNOLOGIA DE IMPRESSAO LTDA	LOCACAO DE EQUIPAMENTOS DE T.I.C. -	2021046690000	10/03/2021	29/03/2021	1.625,23
ODONTOTEC IND, COM E MANUT DE EQUIP MEDICO-	SERV. INSTALAÇÃO, TRANSPORTE E	2021047460000	12/03/2021	16/03/2021	41,24
ODONTOTEC IND, COM E MANUT DE EQUIP MEDICO-	SERV. INSTALAÇÃO, TRANSPORTE E	2021047540000	18/03/2021	05/04/2021	41,75
TECPRINTERS TECNOLOGIA DE IMPRESSAO LTDA	LOCACAO DE EQUIPAMENTOS DE T.I.C. -	2021048090000	12/03/2021	29/03/2021	1.684,01
TECPRINTERS TECNOLOGIA DE IMPRESSAO LTDA	LOCACAO DE EQUIPAMENTOS DE T.I.C. -	2021048290000	18/03/2021	19/03/2021	1.759,16
COMPANHIA DE PROCES DE DADOS DO MUN DE P ALEGRE	PROCESSAMENTO DE DADOS - PONTOS DE	2021050490000	19/03/2021	01/04/2021	1.818,00
COMPANHIA DE PROCES DE DADOS DO MUN DE P ALEGRE	PROCESSAMENTO DE DADOS - PONTOS DE	2021050520000	19/03/2021	01/04/2021	1.100,00
COMPANHIA DE PROCES DE DADOS DO MUN DE P ALEGRE	PROCESSAMENTO DE DADOS - PONTOS DE	2021050550000	19/03/2021	01/04/2021	36.690,00
COMPANHIA DE PROCES DE DADOS DO MUN DE P ALEGRE	PROCESSAMENTO DE DADOS - PONTOS DE	2021050560000	19/03/2021	01/04/2021	5.143,00
COMPANHIA DE PROCES DE DADOS DO MUN DE P ALEGRE	PROCESSAMENTO DE DADOS - PONTOS DE	2021050580000	19/03/2021	01/04/2021	540,00
COMPANHIA DE PROCES DE DADOS DO MUN DE P ALEGRE	PROCESSAMENTO DE DADOS - PONTOS DE	2021050600000	19/03/2021	01/04/2021	1.080,00
COMPANHIA DE PROCES DE DADOS DO MUN DE P ALEGRE	PROCESSAMENTO DE DADOS - PONTOS DE	2021050620000	19/03/2021	01/04/2021	6.365,00
COMPANHIA DE PROCES DE DADOS DO MUN DE P ALEGRE	TELEFONIA FIXA - PACOTE DE COMUNICAÇÃO	2021050630000	19/03/2021	01/04/2021	1.541,73
SHIMADZU DO BRASIL COMERCIO LTDA	SERV. INSTALAÇÃO, TRANSPORTE E	2021050810000	18/03/2021	18/03/2021	1.768,80
SHIMADZU DO BRASIL COMERCIO LTDA	SERV. INSTALAÇÃO, TRANSPORTE E	2021050810000	18/03/2021	12/04/2021	14.311,20
COMPANHIA DE PROCES DE DADOS DO MUN DE P ALEGRE	PROCESSAMENTO DE DADOS - PONTOS DE	2021050850000	19/03/2021	01/04/2021	1.570,00
COMPANHIA DE PROCES DE DADOS DO MUN DE P ALEGRE	PROCESSAMENTO DE DADOS - PONTOS DE	2021050880000	19/03/2021	01/04/2021	1.100,00
COMPANHIA DE PROCES DE DADOS DO MUN DE P ALEGRE	PROCESSAMENTO DE DADOS - PONTOS DE	2021050890000	19/03/2021	01/04/2021	31.075,00
COMPANHIA DE PROCES DE DADOS DO MUN DE P ALEGRE	PROCESSAMENTO DE DADOS - PONTOS DE	2021050900000	19/03/2021	01/04/2021	4.810,00
COMPANHIA DE PROCES DE DADOS DO MUN DE P ALEGRE	PROCESSAMENTO DE DADOS - PONTOS DE	2021050920000	19/03/2021	01/04/2021	1.440,00
COMPANHIA DE PROCES DE DADOS DO MUN DE P ALEGRE	PROCESSAMENTO DE DADOS - PONTOS DE	2021050930000	19/03/2021	01/04/2021	9.044,00

PERÍODO DE EXECUÇÃO:01/01/2021 a 30/04/2021

SITUAÇÃO DO PERÍODO: ABERTO

UNIDADE EXECUTORA: Prefeitura Municipal de Porto Alegre

CRS: Porto Alegre - 1. CRS

FONTE ESTADUAL

COMPANHIA DE PROCES DE DADOS DO MUN DE P ALEGRE	TELEFONIA FIXA - PACOTE DE COMUNICAÇÃO	2021050950000	19/03/2021	01/04/2021	2.906,93
ANDERSON DE LIMA VERLINDO	SERV. INSTALAÇÃO, TRANSPORTE E	2021051070000	17/03/2021	18/03/2021	785,00
PHSUL TELEINFORMATICA LTDA - EPP	SERV. INSTALAÇÃO, TRANSPORTE E	2021053070000	18/03/2021	31/03/2021	1.320,00
EXPERTISE SOLUÇÕES FINANCEIRAS LTDA	VALE-COMBUSTÍVEL	2021053570000	19/03/2021	01/04/2021	694,78
SOCIEDADE SULINA DIVINA PROVIDENCIA	OUTRAS INSTITUIÇÕES PRIVADAS	2021053640000	19/03/2021	22/03/2021	328.353,33
IND. QUIMICA MASCIA LTDA	MANUTENÇÃO E CONSERVAÇÃO DE BENS	2021053790000	23/03/2021	09/04/2021	1.837,80
PROCORPORATE TECNOLOGIA E COMERCIO LTDA	MANUTENÇÃO CORRETIVA/ADAPTATIVA E	2021055310000	24/03/2021	26/03/2021	21.656,25
EXPERTISE SOLUÇÕES FINANCEIRAS LTDA	VALE-COMBUSTÍVEL	2021055480000	24/03/2021	31/03/2021	794,95
PROCORPORATE TECNOLOGIA E COMERCIO LTDA	MANUTENÇÃO CORRETIVA/ADAPTATIVA E	2021055510000	25/03/2021	14/04/2021	21.656,25
KESSEL SUL INDUSTRIA E COMERCIO DE EQUIPAMENTOS T.	MANUTENÇÃO E CONSERVAÇÃO DE BENS	2021055760000	25/03/2021	25/03/2021	2.192,72
KESSEL SUL INDUSTRIA E COMERCIO DE EQUIPAMENTOS T.	MANUTENÇÃO E CONSERVAÇÃO DE BENS	2021055760000	25/03/2021	06/04/2021	17.741,14
TECPRINTERS TECNOLOGIA DE IMPRESSAO LTDA	LOCACAO DE EQUIPAMENTOS DE T.I.C. -	2021056330000	26/03/2021	22/04/2021	1.554,21
PRO-RAD CONSULTORES EM RADIOPROTEÇÃO S/S LTDA	SERVIÇOS DE DOSIMETRIA PESSOAL	2021056360000	26/03/2021	22/04/2021	947,20
AIR LIQUIDE BRASIL LTDA	MATERIAL DE CONSUMO	2021057210000	29/03/2021	30/03/2021	-2.349,00
AIR LIQUIDE BRASIL LTDA	MATERIAL DE CONSUMO	2021057210000	29/03/2021	30/03/2021	2.349,00
AIR LIQUIDE BRASIL LTDA	MATERIAL DE CONSUMO	2021057210000	29/03/2021	31/03/2021	2.349,00
DMMB-MEDIC OS ASSOCIADOS S/S	SERVIÇO DE ANESTESIA	2021057430000	06/04/2021	07/04/2021	2.501,71
DMMB-MEDIC OS ASSOCIADOS S/S	SERVIÇO DE ANESTESIA	2021057460000	06/04/2021	07/04/2021	639,65
TECPRINTERS TECNOLOGIA DE IMPRESSAO LTDA	LOCACAO DE EQUIPAMENTOS DE T.I.C. -	2021058740000	31/03/2021	22/04/2021	1.569,23
SLP SERVIÇOS DE LIMPEZA E PORTARIA EIRELI ç ME	APOIO ADMINISTRATIVO, TÉCNICO E	2021058810000	01/04/2021	01/04/2021	13.271,52
SLP SERVIÇOS DE LIMPEZA E PORTARIA EIRELI ç ME	APOIO ADMINISTRATIVO, TÉCNICO E	2021058810000	01/04/2021	05/04/2021	60.072,48
SLP SERVIÇOS DE LIMPEZA E PORTARIA EIRELI ç ME	APOIO ADMINISTRATIVO, TÉCNICO E	2021058910000	01/04/2021	05/04/2021	5.238,86
MONTEGGIA PRODUTOS HOSPITALARES LTDA	SERV. INSTALAÇÃO, TRANSPORTE E	2021061400000	07/04/2021	08/04/2021	3.062,98
ODONTOHOSPITALAR - CLINICA E CIRURGIA ODONTOLOGICA	PAGAMENTO AOS PRESTADORES DE SERVIÇOS	2021062840000	12/04/2021	13/04/2021	23.800,00
ODONTOHOSPITALAR - CLINICA E CIRURGIA ODONTOLOGICA	PAGAMENTO AOS PRESTADORES DE SERVIÇOS	2021062860000	14/04/2021	14/04/2021	25.800,00
PROCORPORATE TECNOLOGIA E COMERCIO LTDA	MANUTENÇÃO CORRETIVA/ADAPTATIVA E	2021063890000	20/04/2021	23/04/2021	240,61
PROCORPORATE TECNOLOGIA E COMERCIO LTDA	MANUTENÇÃO CORRETIVA/ADAPTATIVA E	2021063910000	20/04/2021	23/04/2021	293,81
COMPANHIA DE PROCES DE DADOS DO MUN DE P ALEGRE	PROC. DE DADOS - PONTOS DE ACESSO - EST.	2021064670000	22/04/2021	26/04/2021	3.737,00
CLINICA MEDICA RENE ASSUMPCAO LTDA	OUTROS SERVIÇOS DE TERCEIROS - PESSOA	2021065680000	16/04/2021	16/04/2021	42,32
CLINICA MEDICA RENE ASSUMPCAO LTDA	OUTROS SERVIÇOS DE TERCEIROS - PESSOA	2021065680000	16/04/2021	19/04/2021	342,40
CONSELHO REGIONAL DE TECNICOS EM RADIOLOGIA	OUTROS SERVIÇOS DE TERCEIROS - PESSOA	2021066560000	16/04/2021	30/04/2021	55,00
ABORGAMA DO BRASIL LTDA	OUTROS SERVIÇOS DE TERCEIROS - PESSOA	2021068250000	20/04/2021	20/04/2021	2.766,95
INSTITUTO NACIONAL DO SEGURO SOCIAL	JUROS	2021069000000	19/04/2021	20/04/2021	0,62
INSTITUTO NACIONAL DO SEGURO SOCIAL	JUROS	2021069000000	19/04/2021	20/04/2021	0,62
INSTITUTO NACIONAL DO SEGURO SOCIAL	JUROS	2021069000000	19/04/2021	20/04/2021	-0,62
INSTITUTO NACIONAL DO SEGURO SOCIAL	MULTAS	2021069010000	19/04/2021	20/04/2021	8,46
INSTITUTO NACIONAL DO SEGURO SOCIAL	MULTAS	2021069010000	19/04/2021	20/04/2021	-8,46
INSTITUTO NACIONAL DO SEGURO SOCIAL	MULTAS	2021069010000	19/04/2021	20/04/2021	8,46

PERÍODO DE EXECUÇÃO:01/01/2021 a 30/04/2021

SITUAÇÃO DO PERÍODO: ABERTO

UNIDADE EXECUTORA: Prefeitura Municipal de Porto Alegre

CRS: Porto Alegre - 1. CRS

FONTE ESTADUAL

ORBIS SERVICO DE LOCAÇAO DE MAO DE OBRA LTDA	LOCAÇÃO DE MÃO-DE-OBRA	2021069420000	29/04/2021	29/04/2021	7.984,89
ORBIS SERVICO DE LOCAÇAO DE MAO DE OBRA LTDA	LOCAÇÃO DE MÃO-DE-OBRA	2021069420000	29/04/2021	30/04/2021	31.997,79
LIDERANÇA LIMPEZA E CONSERVAÇÃO LTDA	MANUTENÇÃO E CONSERVAÇÃO DE BENS	2021071460000	22/04/2021	22/04/2021	6.414,82
LIDERANÇA LIMPEZA E CONSERVAÇÃO LTDA	MANUTENÇÃO E CONSERVAÇÃO DE BENS	2021071460000	22/04/2021	28/04/2021	51.901,77
PHILIPS MEDICAL SYSTEMS LTDA	SERV. INSTALAÇÃO, TRANSPORTE E	2021071830000	26/04/2021	29/04/2021	31.009,25
WORLD MEDICAL COMERCIO DE PRODUTOS HOSPITALARES	ARTIGOS CIRÚRGICOS	2021401930000	18/01/2021	04/03/2021	125.419,56
IMPORT SERVICE MATERIAL MEDICO HOSPITALAR LTDA	ARTIGOS CIRÚRGICOS	2021401940000	18/01/2021	04/03/2021	805,00
ROBERTO GUILHERME DOS SANTOS	ARTIGOS CIRÚRGICOS	2021401950000	18/01/2021	08/03/2021	3.930,00
CIRURGICA FERNANDES COM DE MATCIR E HOSP SOCIEDADE	ARTIGOS CIRÚRGICOS	2021401960000	18/01/2021	08/03/2021	1.980,00
CIRURGICA FERNANDES COM DE MATCIR E HOSP SOCIEDADE	ARTIGOS CIRÚRGICOS	2021401970000	18/01/2021	08/03/2021	535,80
COMERCIAL CIRURGICA RIOCLARENSE LTDA	ARTIGOS CIRÚRGICOS	2021401980000	18/01/2021	08/03/2021	6.696,00
BIO-MED PRODUTOS MEDICOS E HOSPITALARES LTDA	ARTIGOS CIRÚRGICOS	2021401990000	18/01/2021	04/03/2021	320,00
CIRURGICA SANTA CRUZ COMERCIO DE PROD. HOSP. LTDA.	ARTIGOS CIRÚRGICOS	2021402000000	18/01/2021	08/03/2021	147,00
WEL DISTRIBUIDORA DE MEDICAMENTOS E PRODUTOS PARA	ARTIGOS CIRÚRGICOS	2021402010000	18/01/2021	08/03/2021	1.356,00
SAMYRAS EQUIPAMENTOS MEDICOS LTDA	ARTIGOS CIRÚRGICOS	2021402020000	18/01/2021	04/03/2021	1.200,00
BECTON DICKINSON INDUSTRIAS CIRURGICAS LTDA.	ARTIGOS CIRÚRGICOS	2021402030000	18/01/2021	12/03/2021	5.400,00
ALMINHANA COMERCIO E REPRESENTACAO LTDA	ARTIGOS CIRÚRGICOS	2021402040000	18/01/2021	08/03/2021	2.149,00
RS PRODUTOS HOSPITALARES LTDA	ARTIGOS CIRÚRGICOS	2021402050000	18/01/2021	08/03/2021	950,00
RS PRODUTOS HOSPITALARES LTDA	ARTIGOS CIRÚRGICOS	2021402050000	18/01/2021	12/03/2021	8.550,00
FUFAMED COMERCIO E IMPORTACAO MEDICO HOSPITALAR	ARTIGOS CIRÚRGICOS	2021402060000	18/01/2021	04/03/2021	7.380,00
KAPRICO DISTRIBUIDORA EIRELI	MATERIAL DE LIMPEZA E PRODUTOS DE	2021402070000	18/01/2021	04/03/2021	900,00
DELFI DISTRIBUIDORA DE MEDICAMENTOS LTDA	ARTIGOS CIRÚRGICOS	2021402190000	19/01/2021	04/03/2021	2.100,00
CIRURGICA FERNANDES COM DE MATCIR E HOSP SOCIEDADE	ARTIGOS CIRÚRGICOS	2021402200000	19/01/2021	08/03/2021	4.780,00
TECSS TECNOLOGIA A SERVIÇO DA SAÚDE LTDA	ARTIGOS CIRÚRGICOS	2021402210000	19/01/2021	04/03/2021	270,00
CREMER S/A	ARTIGOS CIRÚRGICOS	2021402220000	19/01/2021	08/03/2021	2.796,00
G.GOTUZZO & CIA.LTDA.....	ARTIGOS CIRÚRGICOS	2021402230000	19/01/2021	08/03/2021	1.100,00
MEDPOA COMERCIO DE MATERIAL HOSPITALAR LTDA	ARTIGOS CIRÚRGICOS	2021402240000	19/01/2021	08/03/2021	9.471,50
MANGANELLI & TESSER COMERCIO DE PRODUTOS E E. H.	ARTIGOS CIRÚRGICOS	2021402250000	19/01/2021	08/03/2021	1.800,00
PETINELI DISTRIBUIDORA DE MATERIAL MEDICO HOSPITALAR	ARTIGOS CIRÚRGICOS	2021402270000	19/01/2021	12/03/2021	2.367,00
SAAVEDRA REPRESENTACOES LTDA	ARTIGOS CIRÚRGICOS	2021402280000	19/01/2021	08/03/2021	18.000,00
SHALON FIOS CIRURGICOS LTDA.	ARTIGOS CIRÚRGICOS	2021402290000	19/01/2021	08/03/2021	3.960,00
SUPRISUL SUPRIMENTOS MEDICOS LTDA - ME	ARTIGOS CIRÚRGICOS	2021402300000	19/01/2021	08/03/2021	874,56
SHALON FIOS CIRURGICOS LTDA.	ARTIGOS CIRÚRGICOS	2021402310000	19/01/2021	08/03/2021	1.728,00
WORLD MEDICAL COMERCIO DE PRODUTOS HOSPITALARES	ARTIGOS CIRÚRGICOS	2021402320000	19/01/2021	04/03/2021	718,56
SHALON FIOS CIRURGICOS LTDA.	ARTIGOS CIRÚRGICOS	2021402330000	19/01/2021	08/03/2021	464,40
MICROSENS S/A	MATERIAL DE T.I.C. (CONSUMO)	2021402340000	19/01/2021	08/03/2021	3.006,84
BECTON DICKINSON INDUSTRIAS CIRURGICAS LTDA.	ARTIGOS CIRÚRGICOS	2021402640000	20/01/2021	15/03/2021	685,00
ELITE ORTOPEDIA LTDA.	ARTIGOS CIRÚRGICOS	2021402660000	20/01/2021	08/03/2021	1.044,36

PERÍODO DE EXECUÇÃO:01/01/2021 a 30/04/2021

SITUAÇÃO DO PERÍODO: ABERTO

UNIDADE EXECUTORA: Prefeitura Municipal de Porto Alegre

CRS: Porto Alegre - 1. CRS

FONTE ESTADUAL

DIBRON COMERCIO DE ARTIGOS ORTOPEDICOS EIRELI	ARTIGOS CIRÚRGICOS	2021402670000	20/01/2021	17/03/2021	939,96
DIBRON COMERCIO DE ARTIGOS ORTOPEDICOS EIRELI	ARTIGOS CIRÚRGICOS	2021402680000	20/01/2021	17/03/2021	463,12
DIBRON COMERCIO DE ARTIGOS ORTOPEDICOS EIRELI	ARTIGOS CIRÚRGICOS	2021402690000	20/01/2021	17/03/2021	231,56
ELITE ORTOPEDIA LTDA.	ARTIGOS CIRÚRGICOS	2021402700000	20/01/2021	08/03/2021	1.044,36
ELITE ORTOPEDIA LTDA.	ARTIGOS CIRÚRGICOS	2021402710000	20/01/2021	08/03/2021	1.044,36
ELITE ORTOPEDIA LTDA.	ARTIGOS CIRÚRGICOS	2021402720000	20/01/2021	08/03/2021	1.044,36
ELITE ORTOPEDIA LTDA.	ARTIGOS CIRÚRGICOS	2021402730000	20/01/2021	08/03/2021	1.044,36
DIBRON COMERCIO DE ARTIGOS ORTOPEDICOS EIRELI	ARTIGOS CIRÚRGICOS	2021402740000	20/01/2021	17/03/2021	234,99
ELITE ORTOPEDIA LTDA.	ARTIGOS CIRÚRGICOS	2021402750000	20/01/2021	08/03/2021	1.044,36
ELITE ORTOPEDIA LTDA.	ARTIGOS CIRÚRGICOS	2021402760000	20/01/2021	08/03/2021	1.044,36
ELITE ORTOPEDIA LTDA.	ARTIGOS CIRÚRGICOS	2021402770000	20/01/2021	08/03/2021	1.044,36
ELITE ORTOPEDIA LTDA.	ARTIGOS CIRÚRGICOS	2021402780000	20/01/2021	08/03/2021	1.044,36
DIBRON COMERCIO DE ARTIGOS ORTOPEDICOS EIRELI	ARTIGOS CIRÚRGICOS	2021402790000	20/01/2021	17/03/2021	466,55
DIBRON COMERCIO DE ARTIGOS ORTOPEDICOS EIRELI	ARTIGOS CIRÚRGICOS	2021402800000	20/01/2021	17/03/2021	120,24
DIBRON COMERCIO DE ARTIGOS ORTOPEDICOS EIRELI	ARTIGOS CIRÚRGICOS	2021402810000	20/01/2021	17/03/2021	75,15
DIBRON COMERCIO DE ARTIGOS ORTOPEDICOS EIRELI	ARTIGOS CIRÚRGICOS	2021402820000	20/01/2021	17/03/2021	60,12
CIRURGICA FERNANDES COM DE MATCIR E HOSP SOCIEDADE	ARTIGOS CIRÚRGICOS	2021403590000	20/01/2021	08/03/2021	357,20
BECTON DICKINSON INDUSTRIAS CIRURGICAS LTDA.	ARTIGOS CIRÚRGICOS	2021403850000	21/01/2021	12/03/2021	760,00
MEDIMAC COMERCIO DE ARTIGOS MEDICOS LTDA	ARTIGOS CIRÚRGICOS	2021403860000	21/01/2021	12/03/2021	2.380,00
CINCO - CONFIANCA INDUSTRIA E COMERCIO LTDA	ARTIGOS CIRÚRGICOS	2021403870000	21/01/2021	08/03/2021	900,00
SAMTRONIC INDUSTRIA E COMERCIO LTDA	ARTIGOS CIRÚRGICOS	2021403880000	21/01/2021	08/03/2021	5.700,00
STOCK MED PRODUTOS MEDICO-HOSPITALARES LTDA	ARTIGOS CIRÚRGICOS	2021403890000	21/01/2021	04/03/2021	144,00
CIRURGICA FERNANDES COM DE MATCIR E HOSP SOCIEDADE	ARTIGOS CIRÚRGICOS	2021403900000	21/01/2021	08/03/2021	135,00
WORLD MEDICAL COMERCIO DE PRODUTOS HOSPITALARES	ARTIGOS CIRÚRGICOS	2021403910000	21/01/2021	04/03/2021	54.720,00
NEVE INDUSTRIA E COMERCIO DE PRODUTOS CIRURGICOS	ARTIGOS CIRÚRGICOS	2021403920000	21/01/2021	12/03/2021	564,00
NEVE INDUSTRIA E COMERCIO DE PRODUTOS CIRURGICOS	ARTIGOS CIRÚRGICOS	2021403920000	21/01/2021	12/03/2021	5.680,00
NEVE INDUSTRIA E COMERCIO DE PRODUTOS CIRURGICOS	ARTIGOS CIRÚRGICOS	2021403920000	21/01/2021	15/03/2021	4.998,00
PETINELI DISTRIBUIDORA DE MATERIAL MEDICO HOSPITALAR	ARTIGOS CIRÚRGICOS	2021403930000	21/01/2021	08/03/2021	4.275,00
FUFAMED COMERCIO E IMPORTACAO MEDICO HOSPITALAR	ARTIGOS CIRÚRGICOS	2021403940000	21/01/2021	08/03/2021	17.074,80
LABORATORIOS B BRAUN S/A	ARTIGOS CIRÚRGICOS	2021403950000	21/01/2021	08/03/2021	4.174,80
CIRURGICA FERNANDES COM DE MATCIR E HOSP SOCIEDADE	ARTIGOS CIRÚRGICOS	2021403960000	21/01/2021	08/03/2021	470,00
RS PRODUTOS HOSPITALARES LTDA	ARTIGOS CIRÚRGICOS	2021403970000	21/01/2021	04/03/2021	1.188,00
CREMER S/A	ARTIGOS CIRÚRGICOS	2021403980000	21/01/2021	08/03/2021	750,72
POLIHMEDICAL COMERCIO DE TECNOLOGIAS MEDICAS LTDA	ARTIGOS CIRÚRGICOS	2021403990000	21/01/2021	12/03/2021	2.720,00
SUL BRASILEIRA DE RAIOS X LTDA - EPP	ARTIGOS CIRÚRGICOS	2021404000000	21/01/2021	08/03/2021	203,52
CIRURGICA SANTA CRUZ COMERCIO DE PROD. HOSP. LTDA.	ARTIGOS CIRÚRGICOS	2021404010000	21/01/2021	08/03/2021	660,00
MCMED COMERCIO DE MATERIAL MEDICO HOSPITALAR LTDA	ARTIGOS CIRÚRGICOS	2021404020000	21/01/2021	04/03/2021	151,00
WORLD MEDICAL COMERCIO DE PRODUTOS HOSPITALARES	ARTIGOS CIRÚRGICOS	2021404030000	21/01/2021	04/03/2021	13.800,00

PERÍODO DE EXECUÇÃO: 01/01/2021 a 30/04/2021

SITUAÇÃO DO PERÍODO: ABERTO

UNIDADE EXECUTORA: Prefeitura Municipal de Porto Alegre

CRS: Porto Alegre - 1. CRS

FONTE ESTADUAL

MONTEIRO ANTUNES INSUMOS HOSPITALARES LTDA.	ARTIGOS CIRÚRGICOS	2021404040000	21/01/2021	15/03/2021	2.901,78
MONTEIRO ANTUNES INSUMOS HOSPITALARES LTDA.	ARTIGOS CIRÚRGICOS	2021404040000	21/01/2021	16/04/2021	2.901,78
DELFI DISTRIBUIDORA DE MEDICAMENTOS LTDA	ARTIGOS CIRÚRGICOS	2021404050000	21/01/2021	04/03/2021	14.850,00
CIRURGICA FERNANDES COM DE MATCIR E HOSP SOCIEDADE	ARTIGOS CIRÚRGICOS	2021404060000	21/01/2021	08/03/2021	170,00
ALTERMED MATERIAL MEDICO HOSPITALAR LTDA	ARTIGOS CIRÚRGICOS	2021404070000	21/01/2021	08/03/2021	160,20
MEDPOA COMERCIO DE MATERIAL HOSPITALAR LTDA	ARTIGOS CIRÚRGICOS	2021404080000	21/01/2021	08/03/2021	437,00
MEDPOA COMERCIO DE MATERIAL HOSPITALAR LTDA	ARTIGOS CIRÚRGICOS	2021404080000	21/01/2021	08/03/2021	899,00
IMPORT SERVICE MATERIAL MEDICO HOSPITALAR LTDA	ARTIGOS CIRÚRGICOS	2021404090000	21/01/2021	08/03/2021	14.989,00
WEL DISTRIBUIDORA DE MEDICAMENTOS E PRODUTOS PARA	ARTIGOS CIRÚRGICOS	2021404100000	21/01/2021	04/03/2021	151,20
ASLI COMERCIAL EIRELI	ARTIGOS CIRÚRGICOS	2021404110000	21/01/2021	08/03/2021	830,00
MEDICOR PRODUTOS HOSPITALARES LTDA	ARTIGOS CIRÚRGICOS	2021404120000	21/01/2021	04/03/2021	900,00
CREMER S/A	ARTIGOS CIRÚRGICOS	2021404130000	21/01/2021	08/03/2021	164,00
CREMER S/A	ARTIGOS CIRÚRGICOS	2021404130000	21/01/2021	08/03/2021	1.836,00
CREMER S/A	ARTIGOS CIRÚRGICOS	2021404140000	21/01/2021	08/03/2021	164,00
WORLD MEDICAL COMERCIO DE PRODUTOS HOSPITALARES	ARTIGOS CIRÚRGICOS	2021404150000	21/01/2021	04/03/2021	650,00
CREMER S/A	ARTIGOS CIRÚRGICOS	2021404160000	21/01/2021	08/03/2021	1.278,72
MODULUS EQUIPAMENTOS MEDICOS LTDA	ARTIGOS CIRÚRGICOS	2021404170000	21/01/2021	04/03/2021	18.000,00
FUFAMED COMERCIO E IMPORTACAO MEDICO HOSPITALAR	ARTIGOS CIRÚRGICOS	2021404180000	21/01/2021	04/03/2021	4.906,80
CIEX DO BRASIL IND E COM DE PROD CIRURGICOS LTDA	ARTIGOS CIRÚRGICOS	2021404190000	21/01/2021	08/03/2021	2.300,00
MCW PRODUTOS MEDICOS E HOSPITALARES LTDA	ARTIGOS CIRÚRGICOS	2021404200000	21/01/2021	08/03/2021	140,00
MCMED COMERCIO DE MATERIAL MEDICO HOSPITALAR LTDA	ARTIGOS CIRÚRGICOS	2021404210000	21/01/2021	04/03/2021	632,07
WORLD MEDICAL COMERCIO DE PRODUTOS HOSPITALARES	ARTIGOS CIRÚRGICOS	2021404220000	21/01/2021	12/03/2021	3.630,90
ALIMED COMERCIO E REPRESENTACAO LTDA.	ARTIGOS CIRÚRGICOS	2021404230000	21/01/2021	04/03/2021	595,00
GILMED SUL COMÉRCIO DE MATERIAL CIRÚRGICO EIRELI	ARTIGOS CIRÚRGICOS	2021404240000	21/01/2021	08/03/2021	2.064,00
CIEX DO BRASIL IND E COM DE PROD CIRURGICOS LTDA	ARTIGOS CIRÚRGICOS	2021404250000	21/01/2021	08/03/2021	720,00
CIRURGICA FERNANDES COM DE MATCIR E HOSP SOCIEDADE	ARTIGOS CIRÚRGICOS	2021404260000	21/01/2021	15/03/2021	604,00
PETINELI DISTRIBUIDORA DE MATERIAL MEDICO HOSPITALAR	ARTIGOS CIRÚRGICOS	2021404270000	21/01/2021	15/03/2021	1.510,00
CIRURGICA FERNANDES COM DE MATCIR E HOSP SOCIEDADE	ARTIGOS CIRÚRGICOS	2021404290000	21/01/2021	08/03/2021	10.336,70
CIRURGICA SANTA CRUZ COMERCIO DE PROD. HOSP. LTDA.	ARTIGOS CIRÚRGICOS	2021404300000	21/01/2021	08/03/2021	1.938,00
ASLI COMERCIAL EIRELI	ARTIGOS CIRÚRGICOS	2021404310000	21/01/2021	08/03/2021	681,00
V&V COMERCIO DE MEDICAMENTOS EIRELI	ARTIGOS CIRÚRGICOS	2021404320000	21/01/2021	08/03/2021	947,52
DALMEDSUL MEDICAMENTOS EIRELI	ARTIGOS CIRÚRGICOS	2021404330000	21/01/2021	15/03/2021	1.044,00
COTACAO COMERCIO REPRES. IMPORT. E EXPORTACAO LTDA	ARTIGOS CIRÚRGICOS	2021404340000	21/01/2021	12/03/2021	717,00
CIRURGICA FERNANDES COM DE MATCIR E HOSP SOCIEDADE	ARTIGOS CIRÚRGICOS	2021404350000	21/01/2021	08/03/2021	775,90
ANDERSON DE LIMA VERLINDO	ARTIGOS CIRÚRGICOS	2021404360000	21/01/2021	08/03/2021	154,80
CIRURGICA SANTA CRUZ COMERCIO DE PROD. HOSP. LTDA.	ARTIGOS CIRÚRGICOS	2021404370000	21/01/2021	08/03/2021	159,90
WORLD MEDICAL COMERCIO DE PRODUTOS HOSPITALARES	ARTIGOS CIRÚRGICOS	2021404380000	21/01/2021	04/03/2021	1.997,60
LIVE COMERCIO DE MATERIAL HOSPITALAR EIRELI	ARTIGOS CIRÚRGICOS	2021404390000	21/01/2021	12/03/2021	5.352,00

PERÍODO DE EXECUÇÃO:01/01/2021 a 30/04/2021

SITUAÇÃO DO PERÍODO: ABERTO

UNIDADE EXECUTORA: Prefeitura Municipal de Porto Alegre

CRS: Porto Alegre - 1. CRS

FONTE ESTADUAL

LIVE COMERCIO DE MATERIAL HOSPITALAR EIRELI	ARTIGOS CIRÚRGICOS	2021404390000	21/01/2021	15/03/2021	1.784,00
LABORATORIOS B BRAUN S/A	ARTIGOS CIRÚRGICOS	2021404400000	21/01/2021	08/03/2021	3.960,00
LABORATORIOS B BRAUN S/A	ARTIGOS CIRÚRGICOS	2021404410000	21/01/2021	08/03/2021	187,00
MONTEIRO ANTUNES INSUMOS HOSPITALARES LTDA.	ARTIGOS CIRÚRGICOS	2021404420000	21/01/2021	04/03/2021	2.600,00
RS PRODUTOS HOSPITALARES LTDA	ARTIGOS CIRÚRGICOS	2021404430000	21/01/2021	04/03/2021	2.070,00
RS PRODUTOS HOSPITALARES LTDA	ARTIGOS CIRÚRGICOS	2021404430000	21/01/2021	15/03/2021	16.750,00
MEDPOA COMERCIO DE MATERIAL HOSPITALAR LTDA	ARTIGOS CIRÚRGICOS	2021404440000	21/01/2021	08/03/2021	1.439,92
AGILE DISTRIB.DE MATERIAIS DESCARTAVEIS S & M LTDA	ARTIGOS CIRÚRGICOS	2021404450000	21/01/2021	04/03/2021	1.448,80
MORAES DE MATOS DISTR DE PROD MEDICO HOSP LTDA	ARTIGOS CIRÚRGICOS	2021404460000	21/01/2021	08/03/2021	894,00
CIRURGICA FERNANDES COM DE MATCIR E HOSP SOCIEDADE	ARTIGOS CIRÚRGICOS	2021404470000	21/01/2021	08/03/2021	960,00
RS PRODUTOS HOSPITALARES LTDA	ARTIGOS CIRÚRGICOS	2021404480000	21/01/2021	04/03/2021	5.036,64
SOFT SURGICAL SOLUÇÕES HOSPITALARES EIRELI	ARTIGOS CIRÚRGICOS	2021404490000	21/01/2021	08/03/2021	7.324,35
ZAREK DISTRIBUIDORA DE PRODUTOS HOSPITALARES EIRELI	ARTIGOS CIRÚRGICOS	2021404500000	21/01/2021	04/03/2021	535,00
WORLD MEDICAL COMERCIO DE PRODUTOS HOSPITALARES	ARTIGOS CIRÚRGICOS	2021404510000	21/01/2021	04/03/2021	1.328,00
DELFI DISTRIBUIDORA DE MEDICAMENTOS LTDA	ARTIGOS CIRÚRGICOS	2021404530000	21/01/2021	04/03/2021	2.385,00
RS PRODUTOS HOSPITALARES LTDA	ARTIGOS CIRÚRGICOS	2021404540000	21/01/2021	15/03/2021	3.900,00
CREMER S/A	ARTIGOS CIRÚRGICOS	2021404550000	21/01/2021	08/03/2021	176,00
ANDERSON DE LIMA VERLINDO	ARTIGOS CIRÚRGICOS	2021404560000	21/01/2021	22/03/2021	1.950,00
MONTEIRO ANTUNES INSUMOS HOSPITALARES LTDA.	ARTIGOS CIRÚRGICOS	2021404570000	21/01/2021	08/03/2021	1.990,20
MONTEIRO ANTUNES INSUMOS HOSPITALARES LTDA.	ARTIGOS CIRÚRGICOS	2021404570000	21/01/2021	12/03/2021	796,08
MONTEIRO ANTUNES INSUMOS HOSPITALARES LTDA.	ARTIGOS CIRÚRGICOS	2021404570000	21/01/2021	29/03/2021	1.194,12
GUSTAVO ZORTEA	MATERIAL DE CONSTRUÇÃO, HIDRÁULICO,	2021404590000	21/01/2021	08/03/2021	405,00
WORLD MEDICAL COMERCIO DE PRODUTOS HOSPITALARES	ARTIGOS CIRÚRGICOS	2021404600000	21/01/2021	04/03/2021	16.567,20
FUFAMED COMERCIO E IMPORTACAO MEDICO HOSPITALAR	ARTIGOS CIRÚRGICOS	2021404630000	21/01/2021	12/03/2021	684,00
FUFAMED COMERCIO E IMPORTACAO MEDICO HOSPITALAR	ARTIGOS CIRÚRGICOS	2021404630000	21/01/2021	16/04/2021	456,00
SUPRISUL SUPRIMENTOS MEDICOS LTDA - ME	ARTIGOS CIRÚRGICOS	2021404640000	21/01/2021	08/03/2021	466,80
SUPRISUL SUPRIMENTOS MEDICOS LTDA - ME	ARTIGOS CIRÚRGICOS	2021404760000	21/01/2021	08/03/2021	2.218,32
SUPRISUL SUPRIMENTOS MEDICOS LTDA - ME	ARTIGOS CIRÚRGICOS	2021404760000	21/01/2021	15/03/2021	5.298,48
EFICAZ MED. COMERCIO DE PRODUTOS HOSPITALARES LTDA	ARTIGOS CIRÚRGICOS	2021404770000	21/01/2021	12/03/2021	1.137,60
WORLD MEDICAL COMERCIO DE PRODUTOS HOSPITALARES	ARTIGOS CIRÚRGICOS	2021404780000	21/01/2021	04/03/2021	708,48
SHALON FIOS CIRURGICOS LTDA.	ARTIGOS CIRÚRGICOS	2021404790000	21/01/2021	08/03/2021	528,96
MEDICOR PRODUTOS HOSPITALARES LTDA	MATERIAL LABORATORIAL	2021404840000	21/01/2021	04/03/2021	470,00
WORLD MEDICAL COMERCIO DE PRODUTOS HOSPITALARES	ARTIGOS CIRÚRGICOS	2021404860000	22/01/2021	12/03/2021	14.227,20
EFICAZ MED. COMERCIO DE PRODUTOS HOSPITALARES LTDA	ARTIGOS CIRÚRGICOS	2021404870000	22/01/2021	12/03/2021	850,80
SHALON FIOS CIRURGICOS LTDA.	ARTIGOS CIRÚRGICOS	2021404880000	22/01/2021	08/03/2021	270,00
HALEX ISTAR INDUSTRIA FARMACEUTICA S/A	MATERIAL FARMACOLÓGICO	2021404890000	22/01/2021	16/03/2021	18.720,00
RS PRODUTOS HOSPITALARES LTDA	ARTIGOS CIRÚRGICOS	2021404900000	22/01/2021	08/03/2021	1.728,00
LIFE - LABORATORIO DE INSUMOS FARMACEUTICOS	MATERIAL FARMACOLÓGICO	2021404910000	22/01/2021	16/03/2021	7.486,91

PERÍODO DE EXECUÇÃO:01/01/2021 a 30/04/2021

SITUAÇÃO DO PERÍODO: ABERTO

UNIDADE EXECUTORA: Prefeitura Municipal de Porto Alegre

CRS: Porto Alegre - 1. CRS

FONTE ESTADUAL

ASLI COMERCIAL EIRELI	MATERIAL FARMACOLÓGICO	2021404920000	22/01/2021	16/03/2021	1.614,00
CENTERMEDI COMÉRCIO DE PRODUTOS HOSPITALARES LTDA	MATERIAL FARMACOLÓGICO	2021404930000	22/01/2021	16/03/2021	5.000,00
CRISTALIA PRODUTOS QUIMICOS FARMACEUTICOS LTDA	MATERIAL FARMACOLÓGICO	2021404940000	22/01/2021	16/03/2021	25.980,00
CRISTALIA PRODUTOS QUIMICOS FARMACEUTICOS LTDA	MATERIAL FARMACOLÓGICO	2021404940000	22/01/2021	16/03/2021	45.600,00
CRISTALIA PRODUTOS QUIMICOS FARMACEUTICOS LTDA	MATERIAL FARMACOLÓGICO	2021404950000	22/01/2021	16/03/2021	1.422,00
RS PRODUTOS HOSPITALARES LTDA	MATERIAL FARMACOLÓGICO	2021404970000	22/01/2021	11/03/2021	1.198,80
V&V COMERCIO DE MEDICAMENTOS EIRELI	MATERIAL FARMACOLÓGICO	2021404980000	22/01/2021	16/03/2021	2.109,00
CRISTALIA PRODUTOS QUIMICOS FARMACEUTICOS LTDA	MATERIAL FARMACOLÓGICO	2021404990000	22/01/2021	16/03/2021	55.730,00
RS PRODUTOS HOSPITALARES LTDA	MATERIAL FARMACOLÓGICO	2021405000000	22/01/2021	16/03/2021	1.680,00
RS PRODUTOS HOSPITALARES LTDA	MATERIAL FARMACOLÓGICO	2021405010000	22/01/2021	16/03/2021	2.869,20
COMERCIAL CIRURGICA RIOCLARENSE LTDA	MATERIAL FARMACOLÓGICO	2021405020000	22/01/2021	16/03/2021	4.600,00
MCW PRODUTOS MEDICOS E HOSPITALARES LTDA	MATERIAL FARMACOLÓGICO	2021405040000	22/01/2021	16/03/2021	236,00
CENTERMEDI COMÉRCIO DE PRODUTOS HOSPITALARES LTDA	MATERIAL FARMACOLÓGICO	2021405050000	22/01/2021	16/03/2021	2.580,48
CRISTALIA PRODUTOS QUIMICOS FARMACEUTICOS LTDA	MATERIAL FARMACOLÓGICO	2021405060000	22/01/2021	16/03/2021	906,00
CRISTALIA PRODUTOS QUIMICOS FARMACEUTICOS LTDA	MATERIAL FARMACOLÓGICO	2021405070000	22/01/2021	16/03/2021	67.270,00
CRISTALIA PRODUTOS QUIMICOS FARMACEUTICOS LTDA	MATERIAL FARMACOLÓGICO	2021405080000	22/01/2021	16/03/2021	1.920,00
ANTIBIOTICOS DO BRASIL LTDA	MATERIAL FARMACOLÓGICO	2021405090000	22/01/2021	16/03/2021	6.600,00
RS PRODUTOS HOSPITALARES LTDA	MATERIAL FARMACOLÓGICO	2021405100000	22/01/2021	16/03/2021	410,00
CSL BEHRING COMERCIO DE PRODUTOS FARMACEUTICOS	MATERIAL FARMACOLÓGICO	2021405110000	22/01/2021	15/03/2021	8.980,00
HALEX ISTAR INDUSTRIA FARMACEUTICA S/A	MATERIAL FARMACOLÓGICO	2021405130000	22/01/2021	16/03/2021	2.400,00
CRISTALIA PRODUTOS QUIMICOS FARMACEUTICOS LTDA	MATERIAL FARMACOLÓGICO	2021405140000	22/01/2021	16/03/2021	1.440,00
COMERCIAL CIRURGICA RIOCLARENSE LTDA	MATERIAL FARMACOLÓGICO	2021405150000	22/01/2021	16/03/2021	3.750,00
MULTIRAD COMERCIO DE MATERIAL HOSPITALAR LTDA.	MATERIAL FARMACOLÓGICO	2021405160000	22/01/2021	16/03/2021	22.750,00
MCW PRODUTOS MEDICOS E HOSPITALARES LTDA	MATERIAL FARMACOLÓGICO	2021405170000	22/01/2021	16/03/2021	510,00
NDS-DISTRIBUIDORA DE MEDICAMENTOS LTDA	MATERIAL FARMACOLÓGICO	2021405180000	22/01/2021	16/03/2021	149,50
INOVAMED COMERCIO DE MEDICAMENTOS LTDA	MATERIAL FARMACOLÓGICO	2021405190000	22/01/2021	16/03/2021	169,49
INOVAMED COMERCIO DE MEDICAMENTOS LTDA	MATERIAL FARMACOLÓGICO	2021405190000	22/01/2021	29/03/2021	222,64
CRISTALIA PRODUTOS QUIMICOS FARMACEUTICOS LTDA	MATERIAL FARMACOLÓGICO	2021405210000	22/01/2021	16/03/2021	273,00
CRISTALIA PRODUTOS QUIMICOS FARMACEUTICOS LTDA	MATERIAL FARMACOLÓGICO	2021405220000	22/01/2021	16/03/2021	140,00
RS PRODUTOS HOSPITALARES LTDA	MATERIAL FARMACOLÓGICO	2021405230000	22/01/2021	17/03/2021	1.740,00
CITOPHARMA MANIPULACAO DE MEDICAMENTOS ESPECIAIS	MATERIAL FARMACOLÓGICO	2021405240000	22/01/2021	16/03/2021	160,00
PHARMAPLUS FARMÁCIA LTDA EPP	MATERIAL FARMACOLÓGICO	2021405250000	22/01/2021	16/03/2021	158,00
PHARMAPLUS FARMÁCIA LTDA EPP	MATERIAL FARMACOLÓGICO	2021405250000	22/01/2021	16/03/2021	-158,00
PHARMAPLUS FARMÁCIA LTDA EPP	MATERIAL FARMACOLÓGICO	2021405250000	22/01/2021	18/03/2021	158,00
MEDPOA COMERCIO DE MATERIAL HOSPITALAR LTDA	ARTIGOS CIRÚRGICOS	2021405360000	25/01/2021	12/03/2021	16.800,00
SAMYRAS EQUIPAMENTOS MEDICOS LTDA	ARTIGOS CIRÚRGICOS	2021405370000	25/01/2021	08/03/2021	3.840,00
RIOQUIMICA S.A.	ARTIGOS CIRÚRGICOS	2021405380000	25/01/2021	12/03/2021	194,40
CREMER S/A	ARTIGOS CIRÚRGICOS	2021405400000	25/01/2021	08/03/2021	1.850,00

PERÍODO DE EXECUÇÃO:01/01/2021 a 30/04/2021

SITUAÇÃO DO PERÍODO: ABERTO

UNIDADE EXECUTORA: Prefeitura Municipal de Porto Alegre

CRS: Porto Alegre - 1. CRS

FONTE ESTADUAL

RS PRODUTOS HOSPITALARES LTDA	ARTIGOS CIRÚRGICOS	2021405420000	25/01/2021	15/03/2021	48.000,00
DIBRON COMERCIO DE ARTIGOS ORTOPEDICOS EIRELI	ARTIGOS CIRÚRGICOS	2021405440000	25/01/2021	17/03/2021	704,97
ELITE ORTOPEDIA LTDA.	ARTIGOS CIRÚRGICOS	2021405450000	25/01/2021	08/03/2021	1.044,36
ELITE ORTOPEDIA LTDA.	ARTIGOS CIRÚRGICOS	2021405460000	25/01/2021	08/03/2021	1.044,36
MEDTOOLS IMPORT E DISTR DE PROD MEDICOS E HOSPIT	ARTIGOS CIRÚRGICOS	2021405470000	25/01/2021	17/03/2021	189,57
ELITE ORTOPEDIA LTDA.	ARTIGOS CIRÚRGICOS	2021405480000	25/01/2021	08/03/2021	1.044,36
ELITE ORTOPEDIA LTDA.	ARTIGOS CIRÚRGICOS	2021405490000	25/01/2021	08/03/2021	1.044,36
ELITE ORTOPEDIA LTDA.	ARTIGOS CIRÚRGICOS	2021405500000	25/01/2021	08/03/2021	1.044,36
ELITE ORTOPEDIA LTDA.	ARTIGOS CIRÚRGICOS	2021405510000	25/01/2021	08/03/2021	1.044,36
ELITE ORTOPEDIA LTDA.	ARTIGOS CIRÚRGICOS	2021405520000	25/01/2021	08/03/2021	1.044,36
DIBRON COMERCIO DE ARTIGOS ORTOPEDICOS EIRELI	ARTIGOS CIRÚRGICOS	2021405530000	25/01/2021	17/03/2021	231,56
ELITE ORTOPEDIA LTDA.	ARTIGOS CIRÚRGICOS	2021405540000	25/01/2021	08/03/2021	1.044,36
ELITE ORTOPEDIA LTDA.	ARTIGOS CIRÚRGICOS	2021405550000	25/01/2021	08/03/2021	1.044,36
ELITE ORTOPEDIA LTDA.	ARTIGOS CIRÚRGICOS	2021405560000	25/01/2021	08/03/2021	1.044,36
ELITE ORTOPEDIA LTDA.	ARTIGOS CIRÚRGICOS	2021405570000	25/01/2021	08/03/2021	1.044,36
ELITE ORTOPEDIA LTDA.	ARTIGOS CIRÚRGICOS	2021405580000	25/01/2021	08/03/2021	1.044,36
ELITE ORTOPEDIA LTDA.	ARTIGOS CIRÚRGICOS	2021405590000	25/01/2021	08/03/2021	1.044,36
DIBRON COMERCIO DE ARTIGOS ORTOPEDICOS EIRELI	ARTIGOS CIRÚRGICOS	2021405600000	25/01/2021	17/03/2021	1.174,95
DIBRON COMERCIO DE ARTIGOS ORTOPEDICOS EIRELI	ARTIGOS CIRÚRGICOS	2021405610000	25/01/2021	17/03/2021	926,24
BECTON DICKINSON INDUSTRIAS CIRURGICAS LTDA.	ARTIGOS CIRÚRGICOS	2021407160000	26/01/2021	12/03/2021	34.200,00
DELFI DISTRIBUIDORA DE MEDICAMENTOS LTDA	ARTIGOS CIRÚRGICOS	2021407170000	26/01/2021	08/03/2021	1.260,00
CINCA COMERCIO VAREJISTA E ATACADISTA DE	MATERIAL DE CONSTRUÇÃO, HIDRÁULICO,	2021407180000	26/01/2021	19/03/2021	335,00
CINCA COMERCIO VAREJISTA E ATACADISTA DE	MATERIAL DE CONSTRUÇÃO, HIDRÁULICO,	2021407190000	26/01/2021	08/03/2021	230,00
VIVO LICITACOES EIRELI	MATERIAL DE CONSTRUÇÃO, HIDRÁULICO,	2021407200000	26/01/2021	12/03/2021	570,00
SULFASE COMERCIO DE MATERIAIS DE CONSTRUCAO E	MATERIAL DE CONSTRUÇÃO, HIDRÁULICO,	2021407210000	26/01/2021	15/03/2021	1.915,10
CASA DO MECANICO LTDA	MATERIAL DE CONSTRUÇÃO, HIDRÁULICO,	2021407220000	26/01/2021	08/03/2021	271,80
FAMAHA COMERCIO DE MATERIAL DE INFORMATICA LTDA	MATERIAL DE LIMPEZA E PRODUTOS DE	2021407230000	26/01/2021	15/03/2021	180,00
SULFASE COMERCIO DE MATERIAIS DE CONSTRUCAO E	MATERIAL ELÉTRICO E ELETRÔNICO	2021407240000	26/01/2021	15/03/2021	532,00
MULTIFASE COMERCIAL TECNICA LTDA	MATERIAL ELÉTRICO E ELETRÔNICO	2021407250000	26/01/2021	15/03/2021	295,50
RS PRODUTOS HOSPITALARES LTDA	ARTIGOS CIRÚRGICOS	2021407270000	26/01/2021	08/03/2021	38.619,00
RS PRODUTOS HOSPITALARES LTDA	ARTIGOS CIRÚRGICOS	2021407280000	26/01/2021	08/03/2021	22.000,00
KAPRICO DISTRIBUIDORA EIRELI	MATERIAL DE LIMPEZA E PRODUTOS DE	2021407300000	27/01/2021	08/03/2021	1.200,00
FUFAMED COMERCIO E IMPORTACAO MEDICO HOSPITALAR	ARTIGOS CIRÚRGICOS	2021407320000	27/01/2021	12/03/2021	914,76
SUPRISUL SUPRIMENTOS MEDICOS LTDA - ME	ARTIGOS CIRÚRGICOS	2021407330000	27/01/2021	08/03/2021	3.749,16
SUPRISUL SUPRIMENTOS MEDICOS LTDA - ME	ARTIGOS CIRÚRGICOS	2021407330000	27/01/2021	15/03/2021	5.093,88
RS PRODUTOS HOSPITALARES LTDA	ARTIGOS CIRÚRGICOS	2021407350000	27/01/2021	08/03/2021	1.290,24
RS PRODUTOS HOSPITALARES LTDA	ARTIGOS CIRÚRGICOS	2021407360000	27/01/2021	15/03/2021	2.102,40
WORLD MEDICAL COMERCIO DE PRODUTOS HOSPITALARES	ARTIGOS CIRÚRGICOS	2021407370000	27/01/2021	12/03/2021	718,56

PERÍODO DE EXECUÇÃO: 01/01/2021 a 30/04/2021

SITUAÇÃO DO PERÍODO: ABERTO

UNIDADE EXECUTORA: Prefeitura Municipal de Porto Alegre

CRS: Porto Alegre - 1. CRS

FONTE ESTADUAL

C.B.S. MEDICO CIENTIFICA S/A	ARTIGOS CIRÚRGICOS	2021407480000	27/01/2021	12/03/2021	147,84
RS PRODUTOS HOSPITALARES LTDA	ARTIGOS CIRÚRGICOS	2021407490000	27/01/2021	08/03/2021	450,00
CREMER S/A	ARTIGOS CIRÚRGICOS	2021407500000	27/01/2021	12/03/2021	2.646,00
CREMER S/A	ARTIGOS CIRÚRGICOS	2021407510000	27/01/2021	15/03/2021	3.360,00
CREMER S/A	ARTIGOS CIRÚRGICOS	2021407520000	27/01/2021	12/03/2021	2.303,00
COMERCIO DE MATERIAIS MEDICOS HOSPITALARES	MATERIAL DE CONSERVAÇÃO E MANUTENÇÃO	2021407660000	01/02/2021	12/03/2021	3.870,00
SAUBER MED COM. DE PRODUTOS MEDICO HOSPITALARES	ARTIGOS CIRÚRGICOS	2021407980000	29/01/2021	25/03/2021	80.290,00
PRODUVALE PRODUTOS HOSPITALARES LTDA	ARTIGOS CIRÚRGICOS	2021407990000	29/01/2021	15/03/2021	1.555,20
C.B.S. MEDICO CIENTIFICA S/A	ARTIGOS CIRÚRGICOS	2021408000000	29/01/2021	12/03/2021	295,68
CREMER S/A	ARTIGOS CIRÚRGICOS	2021408010000	29/01/2021	12/03/2021	1.516,80
CREMER S/A	ARTIGOS CIRÚRGICOS	2021408010000	29/01/2021	12/03/2021	48.556,00
CREMER S/A	ARTIGOS CIRÚRGICOS	2021408010000	29/01/2021	15/03/2021	211,20
CREMER S/A	ARTIGOS CIRÚRGICOS	2021408020000	29/01/2021	12/03/2021	9.153,84
MEDPOA COMERCIO DE MATERIAL HOSPITALAR LTDA	ARTIGOS CIRÚRGICOS	2021408100000	29/01/2021	15/03/2021	159.174,62
CIRURGICA FERNANDES COM DE MATCIR E HOSP SOCIEDADE	ARTIGOS CIRÚRGICOS	2021408110000	29/01/2021	12/03/2021	9.835,00
RS PRODUTOS HOSPITALARES LTDA	ARTIGOS CIRÚRGICOS	2021408120000	29/01/2021	12/03/2021	118,00
RS PRODUTOS HOSPITALARES LTDA	ARTIGOS CIRÚRGICOS	2021408130000	29/01/2021	12/03/2021	675,00
RS PRODUTOS HOSPITALARES LTDA	ARTIGOS CIRÚRGICOS	2021408140000	29/01/2021	12/03/2021	8.810,20
RS PRODUTOS HOSPITALARES LTDA	ARTIGOS CIRÚRGICOS	2021408150000	29/01/2021	12/03/2021	33.102,00
RS PRODUTOS HOSPITALARES LTDA	ARTIGOS CIRÚRGICOS	2021408160000	29/01/2021	12/03/2021	165,00
CREMER S/A	ARTIGOS CIRÚRGICOS	2021408170000	29/01/2021	12/03/2021	48.556,00
RS PRODUTOS HOSPITALARES LTDA	ARTIGOS CIRÚRGICOS	2021408180000	29/01/2021	12/03/2021	880,00
RS PRODUTOS HOSPITALARES LTDA	ARTIGOS CIRÚRGICOS	2021408190000	29/01/2021	12/03/2021	266,40
RS PRODUTOS HOSPITALARES LTDA	ARTIGOS CIRÚRGICOS	2021408200000	29/01/2021	12/03/2021	340,00
SUL BRASILEIRA DE RAIOS X LTDA - EPP	ARTIGOS CIRÚRGICOS	2021408210000	29/01/2021	12/03/2021	302,10
SUL BRASILEIRA DE RAIOS X LTDA - EPP	ARTIGOS CIRÚRGICOS	2021408210000	29/01/2021	22/03/2021	201,40
SAMTRONIC INDUSTRIA E COMERCIO LTDA	ARTIGOS CIRÚRGICOS	2021408520000	29/01/2021	12/03/2021	604,80
MICROSENS S/A	MATERIAL DE T.I.C. (CONSUMO)	2021408540000	29/01/2021	12/03/2021	2.505,70
BECTON DICKINSON INDUSTRIAS CIRURGICAS LTDA.	ARTIGOS CIRÚRGICOS	2021408680000	29/01/2021	15/03/2021	2.240,00
STOCK MED PRODUTOS MEDICO-HOSPITALARES LTDA	ARTIGOS CIRÚRGICOS	2021408720000	29/01/2021	12/03/2021	2.587,20
CIRURGICA FERNANDES COM DE MATCIR E HOSP SOCIEDADE	ARTIGOS CIRÚRGICOS	2021408730000	29/01/2021	12/03/2021	5.090,00
IMPORT SERVICE MATERIAL MEDICO HOSPITALAR LTDA	ARTIGOS CIRÚRGICOS	2021408780000	01/02/2021	12/03/2021	1.500,00
MARIA CONSUELO SOARES DA MATA - ME	MATERIAL ELÉTRICO E ELETRÔNICO	2021408880000	01/02/2021	19/03/2021	1.000,00
MARCELO CAMARGO RODRIGUES	MATERIAL ELÉTRICO E ELETRÔNICO	2021408890000	01/02/2021	12/03/2021	3.120,00
DELFI DISTRIBUIDORA DE MEDICAMENTOS LTDA	ARTIGOS CIRÚRGICOS	2021409080000	03/02/2021	12/03/2021	420,00
CIRURGICA SANTA CRUZ COMERCIO DE PROD. HOSP. LTDA.	ARTIGOS CIRÚRGICOS	2021409090000	03/02/2021	15/03/2021	22.350,00
FUFAMED COMERCIO E IMPORTACAO MEDICO HOSPITALAR	ARTIGOS CIRÚRGICOS	2021409180000	03/02/2021	12/03/2021	101,64
RS PRODUTOS HOSPITALARES LTDA	ARTIGOS CIRÚRGICOS	2021409260000	03/02/2021	12/03/2021	2.935,20

PERÍODO DE EXECUÇÃO:01/01/2021 a 30/04/2021

SITUAÇÃO DO PERÍODO: ABERTO

UNIDADE EXECUTORA: Prefeitura Municipal de Porto Alegre

CRS: Porto Alegre - 1. CRS

FONTE ESTADUAL

RS PRODUTOS HOSPITALARES LTDA	ARTIGOS CIRÚRGICOS	2021409580000	05/02/2021	12/03/2021	6.750,00
RS PRODUTOS HOSPITALARES LTDA	ARTIGOS CIRÚRGICOS	2021409580000	05/02/2021	15/03/2021	8.250,00
ELITE ORTOPEDIA LTDA.	ARTIGOS CIRÚRGICOS	2021409590000	05/02/2021	25/03/2021	1.044,36
ELITE ORTOPEDIA LTDA.	ARTIGOS CIRÚRGICOS	2021409600000	05/02/2021	25/03/2021	1.044,36
ELITE ORTOPEDIA LTDA.	ARTIGOS CIRÚRGICOS	2021409610000	05/02/2021	25/03/2021	1.044,36
ELITE ORTOPEDIA LTDA.	ARTIGOS CIRÚRGICOS	2021409620000	05/02/2021	25/03/2021	1.044,36
ELITE ORTOPEDIA LTDA.	ARTIGOS CIRÚRGICOS	2021409630000	05/02/2021	25/03/2021	1.044,36
ELITE ORTOPEDIA LTDA.	ARTIGOS CIRÚRGICOS	2021409650000	05/02/2021	25/03/2021	1.044,36
ELITE ORTOPEDIA LTDA.	ARTIGOS CIRÚRGICOS	2021409660000	05/02/2021	25/03/2021	1.044,36
ELITE ORTOPEDIA LTDA.	ARTIGOS CIRÚRGICOS	2021409670000	05/02/2021	25/03/2021	1.044,36
MEDTOOLS IMPORT E DISTR DE PROD MEDICOS E HOSPIT	ARTIGOS CIRÚRGICOS	2021409680000	05/02/2021	19/03/2021	252,76
ELITE ORTOPEDIA LTDA.	ARTIGOS CIRÚRGICOS	2021409690000	05/02/2021	25/03/2021	1.044,36
MEDTOOLS IMPORT E DISTR DE PROD MEDICOS E HOSPIT	ARTIGOS CIRÚRGICOS	2021409710000	05/02/2021	19/03/2021	771,80
MEDTOOLS IMPORT E DISTR DE PROD MEDICOS E HOSPIT	ARTIGOS CIRÚRGICOS	2021409720000	05/02/2021	19/03/2021	63,19
ELITE ORTOPEDIA LTDA.	ARTIGOS CIRÚRGICOS	2021409740000	05/02/2021	25/03/2021	1.044,36
COMERCIAL DE PRODUTOS COLONIAIS ALCIONE LTDA	GÊNEROS DE ALIMENTAÇÃO	2021409750000	05/02/2021	12/03/2021	33.046,00
COMERCIAL DE PRODUTOS COLONIAIS ALCIONE LTDA	GÊNEROS DE ALIMENTAÇÃO	2021409760000	05/02/2021	08/04/2021	25.471,60
COMERCIAL DE PRODUTOS COLONIAIS ALCIONE LTDA	GÊNEROS DE ALIMENTAÇÃO	2021409770000	05/02/2021	11/03/2021	22.159,60
COMERCIAL DE PRODUTOS COLONIAIS ALCIONE LTDA	GÊNEROS DE ALIMENTAÇÃO	2021409780000	05/02/2021	11/03/2021	48.847,80
COMERCIAL DE PRODUTOS COLONIAIS ALCIONE LTDA	GÊNEROS DE ALIMENTAÇÃO	2021409790000	05/02/2021	11/03/2021	127.470,50
COMERCIAL DE PRODUTOS COLONIAIS ALCIONE LTDA	GÊNEROS DE ALIMENTAÇÃO	2021409800000	05/02/2021	11/03/2021	95.629,00
PROQUILL PRODUTOS QUIMICOS DE LIMPEZA LTDA	MATERIAL DE LIMPEZA E PRODUTOS DE	2021409830000	05/02/2021	12/03/2021	2.775,00
JS COMERCIAL LTDA	MATERIAL DE LIMPEZA E PRODUTOS DE	2021409840000	05/02/2021	15/03/2021	240,00
DZL - DISTRIBUIDORA ZANATA LTDA	MATERIAL DE LIMPEZA E PRODUTOS DE	2021409850000	05/02/2021	19/03/2021	237,20
BARONESA LTDA	ARTIGOS CIRÚRGICOS	2021409880000	05/02/2021	22/03/2021	469,20
BARONESA LTDA	ARTIGOS CIRÚRGICOS	2021409890000	05/02/2021	12/03/2021	40,48
SULFASE COMERCIO DE MATERIAIS DE CONSTRUCAO E	MATERIAL DE EXPEDIENTE	2021409900000	05/02/2021	12/03/2021	310,00
RC TEIVE COMERCIO E DISTRIBUIÇÃO LTDA	MATERIAL DE EXPEDIENTE	2021409910000	05/02/2021	19/03/2021	331,20
CRISTALIA PRODUTOS QUIMICOS FARMACEUTICOS LTDA	MATERIAL FARMACOLÓGICO	2021409930000	08/02/2021	17/03/2021	283,50
CRISTALIA PRODUTOS QUIMICOS FARMACEUTICOS LTDA	MATERIAL FARMACOLÓGICO	2021409940000	08/02/2021	17/03/2021	208,00
RS PRODUTOS HOSPITALARES LTDA	MATERIAL FARMACOLÓGICO	2021409950000	08/02/2021	17/03/2021	696,00
RS PRODUTOS HOSPITALARES LTDA	MATERIAL FARMACOLÓGICO	2021409950000	08/02/2021	22/03/2021	174,00
RS PRODUTOS HOSPITALARES LTDA	MATERIAL FARMACOLÓGICO	2021409960000	08/02/2021	17/03/2021	5.000,00
RS PRODUTOS HOSPITALARES LTDA	MATERIAL FARMACOLÓGICO	2021409970000	08/02/2021	24/03/2021	400,00
COMERCIAL CIRURGICA RIOCLARENSE LTDA	MATERIAL FARMACOLÓGICO	2021409990000	08/02/2021	17/03/2021	1.630,00
MCW PRODUTOS MEDICOS E HOSPITALARES LTDA	MATERIAL FARMACOLÓGICO	2021410000000	08/02/2021	17/03/2021	1.229,90
LIFE - LABORATORIO DE INSUMOS FARMACEUTICOS	MATERIAL FARMACOLÓGICO	2021410010000	08/02/2021	17/03/2021	7.044,70
COMERCIAL CIRURGICA RIOCLARENSE LTDA	MATERIAL FARMACOLÓGICO	2021410020000	08/02/2021	01/04/2021	710,40

PERÍODO DE EXECUÇÃO: 01/01/2021 a 30/04/2021

SITUAÇÃO DO PERÍODO: ABERTO

UNIDADE EXECUTORA: Prefeitura Municipal de Porto Alegre

CRS: Porto Alegre - 1. CRS

FONTE ESTADUAL

COMERCIAL CIRURGICA RIOCLARENSE LTDA	MATERIAL FARMACOLÓGICO	2021410020000	08/02/2021	14/04/2021	621,60
CREMER S/A	ARTIGOS CIRÚRGICOS	2021410260000	09/02/2021	15/03/2021	2.637,36
WORLD MEDICAL COMERCIO DE PRODUTOS HOSPITALARES	ARTIGOS CIRÚRGICOS	2021410530000	10/02/2021	15/03/2021	23.807,40
CIRURGICA SANTA CRUZ COMERCIO DE PROD. HOSP. LTDA.	ARTIGOS CIRÚRGICOS	2021410540000	10/02/2021	15/03/2021	9.075,00
COMERCIAL DE PRODUTOS COLONIAIS ALCIONE LTDA	GÊNEROS DE ALIMENTAÇÃO	2021411090000	11/02/2021	17/03/2021	14.700,00
COMERCIAL DE PRODUTOS COLONIAIS ALCIONE LTDA	GÊNEROS DE ALIMENTAÇÃO	2021411100000	11/02/2021	17/03/2021	1.148,00
ATACADAO COMERCIO DE GENEROS ALIMENTICIOS LTDA.	GÊNEROS DE ALIMENTAÇÃO	2021411110000	11/02/2021	24/03/2021	975,00
COMERCIAL DE PRODUTOS COLONIAIS ALCIONE LTDA	GÊNEROS DE ALIMENTAÇÃO	2021411120000	11/02/2021	17/03/2021	1.363,20
SUPERMERCADO LINASSI LTDA	GÊNEROS DE ALIMENTAÇÃO	2021411150000	11/02/2021	30/04/2021	141,36
COMERCIAL DE PRODUTOS COLONIAIS ALCIONE LTDA	GÊNEROS DE ALIMENTAÇÃO	2021411180000	11/02/2021	17/03/2021	817,20
COMERCIAL DE PRODUTOS COLONIAIS ALCIONE LTDA	GÊNEROS DE ALIMENTAÇÃO	2021411190000	11/02/2021	17/03/2021	3.696,00
COMERCIAL DE PRODUTOS COLONIAIS ALCIONE LTDA	GÊNEROS DE ALIMENTAÇÃO	2021411200000	11/02/2021	17/03/2021	1.032,00
COMERCIAL DE PRODUTOS COLONIAIS ALCIONE LTDA	GÊNEROS DE ALIMENTAÇÃO	2021411250000	11/02/2021	17/03/2021	834,00
TONDO S/A	GÊNEROS DE ALIMENTAÇÃO	2021411270000	11/02/2021	19/03/2021	596,00
ABASTESUL DISTRIBUIDORA DE ALIMENTOS EIRELI	GÊNEROS DE ALIMENTAÇÃO	2021411300000	11/02/2021	19/03/2021	269,70
ABASTESUL DISTRIBUIDORA DE ALIMENTOS EIRELI	GÊNEROS DE ALIMENTAÇÃO	2021411310000	11/02/2021	22/03/2021	1.051,00
COMERCIAL DE PRODUTOS COLONIAIS ALCIONE LTDA	GÊNEROS DE ALIMENTAÇÃO	2021411330000	11/02/2021	17/03/2021	376,00
COMERCIAL DE PRODUTOS COLONIAIS ALCIONE LTDA	GÊNEROS DE ALIMENTAÇÃO	2021411340000	11/02/2021	17/03/2021	2.160,00
WORLD MEDICAL COMERCIO DE PRODUTOS HOSPITALARES	ARTIGOS CIRÚRGICOS	2021411350000	11/02/2021	19/03/2021	26.682,00
WORLD MEDICAL COMERCIO DE PRODUTOS HOSPITALARES	ARTIGOS CIRÚRGICOS	2021411360000	11/02/2021	19/03/2021	56.700,00
DER HECK MED SERVICOS HOSPITALARES LTDA	ARTIGOS CIRÚRGICOS	2021411370000	11/02/2021	15/03/2021	7.950,00
VIC PAN EIRELI	GÊNEROS DE ALIMENTAÇÃO	2021411380000	11/02/2021	12/04/2021	1.202,00
VIC PAN EIRELI	GÊNEROS DE ALIMENTAÇÃO	2021411390000	11/02/2021	12/04/2021	3.903,60
VIC PAN EIRELI	GÊNEROS DE ALIMENTAÇÃO	2021411400000	11/02/2021	12/04/2021	32.999,77
COMERCIAL DE PRODUTOS COLONIAIS ALCIONE LTDA	GÊNEROS DE ALIMENTAÇÃO	2021411410000	11/02/2021	17/03/2021	18.580,00
RAY TRANSPORTES DE CARGAS E COMERCIO DE ALIMENTOS	GÊNEROS DE ALIMENTAÇÃO	2021411420000	11/02/2021	07/04/2021	2.080,00
BURLANI COMERCIO DE CARNES LTDA	GÊNEROS DE ALIMENTAÇÃO	2021411430000	11/02/2021	31/03/2021	372,25
BURLANI COMERCIO DE CARNES LTDA	GÊNEROS DE ALIMENTAÇÃO	2021411430000	11/02/2021	08/04/2021	167,20
BURLANI COMERCIO DE CARNES LTDA	GÊNEROS DE ALIMENTAÇÃO	2021411430000	11/02/2021	12/04/2021	372,25
BURLANI COMERCIO DE CARNES LTDA	GÊNEROS DE ALIMENTAÇÃO	2021411430000	11/02/2021	15/04/2021	539,45
BURLANI COMERCIO DE CARNES LTDA	GÊNEROS DE ALIMENTAÇÃO	2021411430000	11/02/2021	22/04/2021	539,45
BURLANI COMERCIO DE CARNES LTDA	GÊNEROS DE ALIMENTAÇÃO	2021411430000	11/02/2021	29/04/2021	167,20
BURLANI COMERCIO DE CARNES LTDA	GÊNEROS DE ALIMENTAÇÃO	2021411440000	11/02/2021	26/03/2021	319,80
BURLANI COMERCIO DE CARNES LTDA	GÊNEROS DE ALIMENTAÇÃO	2021411440000	11/02/2021	31/03/2021	1.279,20
BURLANI COMERCIO DE CARNES LTDA	GÊNEROS DE ALIMENTAÇÃO	2021411440000	11/02/2021	05/04/2021	213,20
BURLANI COMERCIO DE CARNES LTDA	GÊNEROS DE ALIMENTAÇÃO	2021411440000	11/02/2021	05/04/2021	639,60
BURLANI COMERCIO DE CARNES LTDA	GÊNEROS DE ALIMENTAÇÃO	2021411440000	11/02/2021	08/04/2021	213,20
BURLANI COMERCIO DE CARNES LTDA	GÊNEROS DE ALIMENTAÇÃO	2021411440000	11/02/2021	12/04/2021	639,60

PERÍODO DE EXECUÇÃO: 01/01/2021 a 30/04/2021

SITUAÇÃO DO PERÍODO: ABERTO

UNIDADE EXECUTORA: Prefeitura Municipal de Porto Alegre

CRS: Porto Alegre - 1. CRS

FONTE ESTADUAL

BURLANI COMERCIO DE CARNES LTDA	GÊNEROS DE ALIMENTAÇÃO	2021411440000	11/02/2021	15/04/2021	213,20
BURLANI COMERCIO DE CARNES LTDA	GÊNEROS DE ALIMENTAÇÃO	2021411440000	11/02/2021	22/04/2021	1.279,20
BURLANI COMERCIO DE CARNES LTDA	GÊNEROS DE ALIMENTAÇÃO	2021411440000	11/02/2021	23/04/2021	213,20
BURLANI COMERCIO DE CARNES LTDA	GÊNEROS DE ALIMENTAÇÃO	2021411440000	11/02/2021	26/04/2021	319,80
JLF DISTRIBUIDORA DE ALIMENTOS EIRELI	GÊNEROS DE ALIMENTAÇÃO	2021411450000	11/02/2021	30/03/2021	585,00
JLF DISTRIBUIDORA DE ALIMENTOS EIRELI	GÊNEROS DE ALIMENTAÇÃO	2021411450000	11/02/2021	30/03/2021	-585,00
JLF DISTRIBUIDORA DE ALIMENTOS EIRELI	GÊNEROS DE ALIMENTAÇÃO	2021411450000	11/02/2021	31/03/2021	585,00
JLF DISTRIBUIDORA DE ALIMENTOS EIRELI	GÊNEROS DE ALIMENTAÇÃO	2021411450000	11/02/2021	05/04/2021	585,00
JLF DISTRIBUIDORA DE ALIMENTOS EIRELI	GÊNEROS DE ALIMENTAÇÃO	2021411450000	11/02/2021	12/04/2021	975,00
JLF DISTRIBUIDORA DE ALIMENTOS EIRELI	GÊNEROS DE ALIMENTAÇÃO	2021411450000	11/02/2021	19/04/2021	975,00
JLF DISTRIBUIDORA DE ALIMENTOS EIRELI	GÊNEROS DE ALIMENTAÇÃO	2021411460000	11/02/2021	05/04/2021	1.302,00
JLF DISTRIBUIDORA DE ALIMENTOS EIRELI	GÊNEROS DE ALIMENTAÇÃO	2021411460000	11/02/2021	05/04/2021	2.821,00
JLF DISTRIBUIDORA DE ALIMENTOS EIRELI	GÊNEROS DE ALIMENTAÇÃO	2021411460000	11/02/2021	12/04/2021	2.821,00
JLF DISTRIBUIDORA DE ALIMENTOS EIRELI	GÊNEROS DE ALIMENTAÇÃO	2021411460000	11/02/2021	19/04/2021	2.821,00
JLF DISTRIBUIDORA DE ALIMENTOS EIRELI	GÊNEROS DE ALIMENTAÇÃO	2021411460000	11/02/2021	26/04/2021	2.387,00
JLF DISTRIBUIDORA DE ALIMENTOS EIRELI	GÊNEROS DE ALIMENTAÇÃO	2021411460000	11/02/2021	26/04/2021	2.821,00
JLF DISTRIBUIDORA DE ALIMENTOS EIRELI	GÊNEROS DE ALIMENTAÇÃO	2021411470000	11/02/2021	29/03/2021	178,60
JLF DISTRIBUIDORA DE ALIMENTOS EIRELI	GÊNEROS DE ALIMENTAÇÃO	2021411470000	11/02/2021	05/04/2021	2.113,60
JLF DISTRIBUIDORA DE ALIMENTOS EIRELI	GÊNEROS DE ALIMENTAÇÃO	2021411470000	11/02/2021	12/04/2021	178,60
JLF DISTRIBUIDORA DE ALIMENTOS EIRELI	GÊNEROS DE ALIMENTAÇÃO	2021411470000	11/02/2021	19/04/2021	178,60
JLF DISTRIBUIDORA DE ALIMENTOS EIRELI	GÊNEROS DE ALIMENTAÇÃO	2021411470000	11/02/2021	26/04/2021	2.113,60
POMMAR COMERCIO DE ALIMENTOS LTDA. - ME	GÊNEROS DE ALIMENTAÇÃO	2021411480000	11/02/2021	05/04/2021	1.398,00
POMMAR COMERCIO DE ALIMENTOS LTDA. - ME	GÊNEROS DE ALIMENTAÇÃO	2021411480000	11/02/2021	05/04/2021	1.398,00
POMMAR COMERCIO DE ALIMENTOS LTDA. - ME	GÊNEROS DE ALIMENTAÇÃO	2021411480000	11/02/2021	16/04/2021	1.701,71
POMMAR COMERCIO DE ALIMENTOS LTDA. - ME	GÊNEROS DE ALIMENTAÇÃO	2021411480000	11/02/2021	23/04/2021	1.747,50
ABASTESUL DISTRIBUIDORA DE ALIMENTOS EIRELI	GÊNEROS DE ALIMENTAÇÃO	2021411490000	11/02/2021	05/04/2021	1.267,50
ABASTESUL DISTRIBUIDORA DE ALIMENTOS EIRELI	GÊNEROS DE ALIMENTAÇÃO	2021411490000	11/02/2021	12/04/2021	2.340,00
ABASTESUL DISTRIBUIDORA DE ALIMENTOS EIRELI	GÊNEROS DE ALIMENTAÇÃO	2021411490000	11/02/2021	23/04/2021	1.267,50
ABASTESUL DISTRIBUIDORA DE ALIMENTOS EIRELI	GÊNEROS DE ALIMENTAÇÃO	2021411490000	11/02/2021	30/04/2021	1.072,50
MAXIGIRO COMERCIO DE ALIMENTOS LTDA	GÊNEROS DE ALIMENTAÇÃO	2021411500000	11/02/2021	31/03/2021	3.808,00
MAXIGIRO COMERCIO DE ALIMENTOS LTDA	GÊNEROS DE ALIMENTAÇÃO	2021411500000	11/02/2021	07/04/2021	816,00
MAXIGIRO COMERCIO DE ALIMENTOS LTDA	GÊNEROS DE ALIMENTAÇÃO	2021411500000	11/02/2021	22/04/2021	816,00
MAXIGIRO COMERCIO DE ALIMENTOS LTDA	GÊNEROS DE ALIMENTAÇÃO	2021411500000	11/02/2021	30/04/2021	3.264,00
DOVALE DISTRIBUIDORA LTDA	GÊNEROS DE ALIMENTAÇÃO	2021411510000	11/02/2021	05/04/2021	2.734,80
DOVALE DISTRIBUIDORA LTDA	GÊNEROS DE ALIMENTAÇÃO	2021411510000	11/02/2021	09/04/2021	4.553,52
DOVALE DISTRIBUIDORA LTDA	GÊNEROS DE ALIMENTAÇÃO	2021411510000	11/02/2021	23/04/2021	4.050,80
DOVALE DISTRIBUIDORA LTDA	GÊNEROS DE ALIMENTAÇÃO	2021411510000	11/02/2021	26/04/2021	1.886,08
JLF DISTRIBUIDORA DE ALIMENTOS EIRELI	GÊNEROS DE ALIMENTAÇÃO	2021411530000	11/02/2021	29/03/2021	145,00

PERÍODO DE EXECUÇÃO:01/01/2021 a 30/04/2021

SITUAÇÃO DO PERÍODO: ABERTO

UNIDADE EXECUTORA: Prefeitura Municipal de Porto Alegre

CRS: Porto Alegre - 1. CRS

FONTE ESTADUAL

JLF DISTRIBUIDORA DE ALIMENTOS EIRELI	GÊNEROS DE ALIMENTAÇÃO	2021411530000	11/02/2021	05/04/2021	145,00
JLF DISTRIBUIDORA DE ALIMENTOS EIRELI	GÊNEROS DE ALIMENTAÇÃO	2021411530000	11/02/2021	12/04/2021	145,00
JLF DISTRIBUIDORA DE ALIMENTOS EIRELI	GÊNEROS DE ALIMENTAÇÃO	2021411530000	11/02/2021	19/04/2021	145,00
JLF DISTRIBUIDORA DE ALIMENTOS EIRELI	GÊNEROS DE ALIMENTAÇÃO	2021411530000	11/02/2021	26/04/2021	145,00
LICIMED DISTRIB DE MEDICAM CORRELATOS E PROD	GÊNEROS DE ALIMENTAÇÃO	2021411560000	11/02/2021	01/04/2021	205,20
SUPPORT PRODUTOS NUTRICIONAIS LTDA	GÊNEROS DE ALIMENTAÇÃO	2021411580000	11/02/2021	22/03/2021	8.384,64
COMERCIAL DE PRODUTOS COLONIAIS ALCIONE LTDA	GÊNEROS DE ALIMENTAÇÃO	2021411600000	11/02/2021	17/03/2021	4.493,00
ELITE ORTOPEDIA LTDA.	ARTIGOS CIRÚRGICOS	2021411610000	11/02/2021	25/03/2021	1.044,36
DIBRON COMERCIO DE ARTIGOS ORTOPEDICOS EIRELI	ARTIGOS CIRÚRGICOS	2021411620000	11/02/2021	29/03/2021	704,97
DIBRON COMERCIO DE ARTIGOS ORTOPEDICOS EIRELI	ARTIGOS CIRÚRGICOS	2021411630000	11/02/2021	29/03/2021	2.339,61
DIBRON COMERCIO DE ARTIGOS ORTOPEDICOS EIRELI	ARTIGOS CIRÚRGICOS	2021411640000	11/02/2021	29/03/2021	704,97
DIBRON COMERCIO DE ARTIGOS ORTOPEDICOS EIRELI	ARTIGOS CIRÚRGICOS	2021411660000	11/02/2021	29/03/2021	1.157,80
ELITE ORTOPEDIA LTDA.	ARTIGOS CIRÚRGICOS	2021411670000	11/02/2021	25/03/2021	1.044,36
DIBRON COMERCIO DE ARTIGOS ORTOPEDICOS EIRELI	ARTIGOS CIRÚRGICOS	2021411680000	11/02/2021	29/03/2021	694,68
DIBRON COMERCIO DE ARTIGOS ORTOPEDICOS EIRELI	ARTIGOS CIRÚRGICOS	2021411690000	11/02/2021	19/04/2021	1.217,01
DIBRON COMERCIO DE ARTIGOS ORTOPEDICOS EIRELI	ARTIGOS CIRÚRGICOS	2021411700000	11/02/2021	28/04/2021	231,56
DIBRON COMERCIO DE ARTIGOS ORTOPEDICOS EIRELI	ARTIGOS CIRÚRGICOS	2021411720000	11/02/2021	19/04/2021	1.620,92
DIBRON COMERCIO DE ARTIGOS ORTOPEDICOS EIRELI	ARTIGOS CIRÚRGICOS	2021411730000	11/02/2021	29/03/2021	469,98
DIBRON COMERCIO DE ARTIGOS ORTOPEDICOS EIRELI	ARTIGOS CIRÚRGICOS	2021411740000	11/02/2021	29/03/2021	463,12
DIBRON COMERCIO DE ARTIGOS ORTOPEDICOS EIRELI	ARTIGOS CIRÚRGICOS	2021411750000	11/02/2021	29/03/2021	926,24
DIBRON COMERCIO DE ARTIGOS ORTOPEDICOS EIRELI	ARTIGOS CIRÚRGICOS	2021411760000	11/02/2021	29/03/2021	469,98
DIBRON COMERCIO DE ARTIGOS ORTOPEDICOS EIRELI	ARTIGOS CIRÚRGICOS	2021411770000	11/02/2021	29/03/2021	694,68
DIBRON COMERCIO DE ARTIGOS ORTOPEDICOS EIRELI	ARTIGOS CIRÚRGICOS	2021411780000	11/02/2021	29/03/2021	704,97
DIBRON COMERCIO DE ARTIGOS ORTOPEDICOS EIRELI	ARTIGOS CIRÚRGICOS	2021411790000	11/02/2021	29/03/2021	939,96
DIBRON COMERCIO DE ARTIGOS ORTOPEDICOS EIRELI	ARTIGOS CIRÚRGICOS	2021411800000	11/02/2021	29/03/2021	384,08
DIBRON COMERCIO DE ARTIGOS ORTOPEDICOS EIRELI	ARTIGOS CIRÚRGICOS	2021411810000	11/02/2021	19/04/2021	84,38
DIBRON COMERCIO DE ARTIGOS ORTOPEDICOS EIRELI	ARTIGOS CIRÚRGICOS	2021411820000	11/02/2021	28/04/2021	434,51
DIBRON COMERCIO DE ARTIGOS ORTOPEDICOS EIRELI	ARTIGOS CIRÚRGICOS	2021411830000	11/02/2021	29/03/2021	1.307,65
DIBRON COMERCIO DE ARTIGOS ORTOPEDICOS EIRELI	ARTIGOS CIRÚRGICOS	2021411840000	11/02/2021	29/03/2021	850,25
COMERCIAL DE PRODUTOS COLONIAIS ALCIONE LTDA	GÊNEROS DE ALIMENTAÇÃO	2021411920000	11/02/2021	17/03/2021	7.125,00
COOP DE AGRICULT E AGROINDUSTRIAS FAM DE CAXIAS DO	GÊNEROS DE ALIMENTAÇÃO	2021411950000	11/02/2021	12/04/2021	207,80
COOP DE AGRICULT E AGROINDUSTRIAS FAM DE CAXIAS DO	GÊNEROS DE ALIMENTAÇÃO	2021411950000	11/02/2021	14/04/2021	78,20
JLF DISTRIBUIDORA DE ALIMENTOS EIRELI	GÊNEROS DE ALIMENTAÇÃO	2021412210000	12/02/2021	05/04/2021	659,70
JLF DISTRIBUIDORA DE ALIMENTOS EIRELI	GÊNEROS DE ALIMENTAÇÃO	2021412210000	12/02/2021	05/04/2021	2.858,70
JLF DISTRIBUIDORA DE ALIMENTOS EIRELI	GÊNEROS DE ALIMENTAÇÃO	2021412210000	12/02/2021	05/04/2021	4.178,10
JLF DISTRIBUIDORA DE ALIMENTOS EIRELI	GÊNEROS DE ALIMENTAÇÃO	2021412210000	12/02/2021	12/04/2021	659,70
JLF DISTRIBUIDORA DE ALIMENTOS EIRELI	GÊNEROS DE ALIMENTAÇÃO	2021412210000	12/02/2021	26/04/2021	659,70
JLF DISTRIBUIDORA DE ALIMENTOS EIRELI	GÊNEROS DE ALIMENTAÇÃO	2021412210000	12/02/2021	26/04/2021	659,70

PERÍODO DE EXECUÇÃO:01/01/2021 a 30/04/2021

SITUAÇÃO DO PERÍODO: ABERTO

UNIDADE EXECUTORA: Prefeitura Municipal de Porto Alegre

CRS: Porto Alegre - 1. CRS

FONTE ESTADUAL

PETINELI DISTRIBUIDORA DE MATERIAL MEDICO HOSPITALAR	ARTIGOS CIRÚRGICOS	2021412350000	12/02/2021	19/03/2021	2.850,00
CREMER S/A	ARTIGOS CIRÚRGICOS	2021412360000	12/02/2021	25/03/2021	168,00
CREMER S/A	ARTIGOS CIRÚRGICOS	2021412370000	12/02/2021	14/04/2021	2.000,00
CREMER S/A	ARTIGOS CIRÚRGICOS	2021412380000	12/02/2021	22/03/2021	375,36
MCW PRODUTOS MEDICOS E HOSPITALARES LTDA	ARTIGOS CIRÚRGICOS	2021412390000	12/02/2021	17/03/2021	695,00
MEDPOA COMERCIO DE MATERIAL HOSPITALAR LTDA	ARTIGOS CIRÚRGICOS	2021412400000	12/02/2021	29/03/2021	351,00
WORLD MEDICAL COMERCIO DE PRODUTOS HOSPITALARES	ARTIGOS CIRÚRGICOS	2021412410000	12/02/2021	19/03/2021	2.880,00
IMPORT SERVICE MATERIAL MEDICO HOSPITALAR LTDA	ARTIGOS CIRÚRGICOS	2021412420000	12/02/2021	29/03/2021	1.500,00
SAMYRAS EQUIPAMENTOS MEDICOS LTDA	ARTIGOS CIRÚRGICOS	2021412430000	12/02/2021	19/03/2021	1.440,00
MONTEIRO ANTUNES INSUMOS HOSPITALARES LTDA.	ARTIGOS CIRÚRGICOS	2021412440000	12/02/2021	22/03/2021	7.254,45
RS PRODUTOS HOSPITALARES LTDA	ARTIGOS CIRÚRGICOS	2021412450000	12/02/2021	19/03/2021	792,00
CREMER S/A	ARTIGOS CIRÚRGICOS	2021412460000	12/02/2021	22/03/2021	459,00
WORLD MEDICAL COMERCIO DE PRODUTOS HOSPITALARES	ARTIGOS CIRÚRGICOS	2021412470000	12/02/2021	19/03/2021	42.745,00
NEVE INDUSTRIA E COMERCIO DE PRODUTOS CIRURGICOS	ARTIGOS CIRÚRGICOS	2021412480000	12/02/2021	22/03/2021	1.420,00
CREMER S/A	ARTIGOS CIRÚRGICOS	2021412500000	12/02/2021	22/03/2021	864,00
POLIHMEDICAL COMERCIO DE TECNOLOGIAS MEDICAS LTDA	ARTIGOS CIRÚRGICOS	2021412510000	12/02/2021	14/04/2021	2.720,00
FUFAMED COMERCIO E IMPORTACAO MEDICO HOSPITALAR	ARTIGOS CIRÚRGICOS	2021412520000	12/02/2021	17/03/2021	6.829,92
MEDPOA COMERCIO DE MATERIAL HOSPITALAR LTDA	ARTIGOS CIRÚRGICOS	2021412530000	12/02/2021	22/03/2021	568,80
WORLD MEDICAL COMERCIO DE PRODUTOS HOSPITALARES	ARTIGOS CIRÚRGICOS	2021412540000	12/02/2021	19/03/2021	35.834,16
CINCO - CONFIANCA INDUSTRIA E COMERCIO LTDA	ARTIGOS CIRÚRGICOS	2021412580000	12/02/2021	19/03/2021	4.125,00
CIRURGICA FERNANDES COM DE MATCIR E HOSP SOCIEDADE	ARTIGOS CIRÚRGICOS	2021412590000	12/02/2021	25/03/2021	368,40
MEDPOA COMERCIO DE MATERIAL HOSPITALAR LTDA	ARTIGOS CIRÚRGICOS	2021412630000	12/02/2021	22/03/2021	790,00
WEL DISTRIBUIDORA DE MEDICAMENTOS E PRODUTOS PARA	ARTIGOS CIRÚRGICOS	2021412640000	12/02/2021	14/04/2021	110,00
MANGANELLI & TESSER COMERCIO DE PRODUTOS E E. H.	ARTIGOS CIRÚRGICOS	2021412650000	12/02/2021	17/03/2021	3.000,00
CREMER S/A	ARTIGOS CIRÚRGICOS	2021412670000	12/02/2021	22/03/2021	1.078,00
SAAVEDRA REPRESENTACOES LTDA	ARTIGOS CIRÚRGICOS	2021412680000	12/02/2021	22/03/2021	2.880,00
CIRUMAX COMERCIO DE MATERIAIS HOSPITALARES LTDA	ARTIGOS CIRÚRGICOS	2021412690000	12/02/2021	15/03/2021	633,90
SAMYRAS EQUIPAMENTOS MEDICOS LTDA	ARTIGOS CIRÚRGICOS	2021412700000	12/02/2021	19/03/2021	600,00
ALMINHANA COMERCIO E REPRESENTACAO LTDA	ARTIGOS CIRÚRGICOS	2021412710000	12/02/2021	22/03/2021	4.298,00
SAMTRONIC INDUSTRIA E COMERCIO LTDA	ARTIGOS CIRÚRGICOS	2021412720000	12/02/2021	14/04/2021	4.425,00
CIRURGICA FERNANDES COM DE MATCIR E HOSP SOCIEDADE	ARTIGOS CIRÚRGICOS	2021412730000	12/02/2021	22/03/2021	798,00
WORLD MEDICAL COMERCIO DE PRODUTOS HOSPITALARES	ARTIGOS CIRÚRGICOS	2021412760000	12/02/2021	19/03/2021	1.037,40
WORLD MEDICAL COMERCIO DE PRODUTOS HOSPITALARES	ARTIGOS CIRÚRGICOS	2021412770000	12/02/2021	19/03/2021	390,00
CIRURGICA FERNANDES COM DE MATCIR E HOSP SOCIEDADE	ARTIGOS CIRÚRGICOS	2021412780000	12/02/2021	22/03/2021	1.195,00
CREMER S/A	ARTIGOS CIRÚRGICOS	2021412790000	12/02/2021	22/03/2021	319,68
MODULUS EQUIPAMENTOS MEDICOS LTDA	ARTIGOS CIRÚRGICOS	2021412800000	12/02/2021	19/03/2021	2.000,00
FUFAMED COMERCIO E IMPORTACAO MEDICO HOSPITALAR	ARTIGOS CIRÚRGICOS	2021412810000	12/02/2021	17/03/2021	2.113,40
MCW PRODUTOS MEDICOS E HOSPITALARES LTDA	ARTIGOS CIRÚRGICOS	2021412820000	12/02/2021	17/03/2021	420,00

PERÍODO DE EXECUÇÃO:01/01/2021 a 30/04/2021

SITUAÇÃO DO PERÍODO: ABERTO

UNIDADE EXECUTORA: Prefeitura Municipal de Porto Alegre

CRS: Porto Alegre - 1. CRS

FONTE ESTADUAL

V&V COMERCIO DE MEDICAMENTOS EIRELI	ARTIGOS CIRÚRGICOS	2021412830000	12/02/2021	19/03/2021	379,00
COTACAO COMERCIO REPRES. IMPORT. E EXPORTACAO LTDA	ARTIGOS CIRÚRGICOS	2021412850000	12/02/2021	25/03/2021	717,00
CIRURGICA FERNANDES COM DE MATCIR E HOSP SOCIEDADE	ARTIGOS CIRÚRGICOS	2021412860000	12/02/2021	22/03/2021	278,00
CIRURGICA LAJEADENSE LTDA	ARTIGOS CIRÚRGICOS	2021412880000	12/02/2021	17/03/2021	2.274,86
CIRURGICA FERNANDES COM DE MATCIR E HOSP SOCIEDADE	ARTIGOS CIRÚRGICOS	2021412890000	12/02/2021	22/03/2021	3.847,25
CIRURGICA FERNANDES COM DE MATCIR E HOSP SOCIEDADE	ARTIGOS CIRÚRGICOS	2021412900000	12/02/2021	22/03/2021	1.080,00
RS PRODUTOS HOSPITALARES LTDA	ARTIGOS CIRÚRGICOS	2021412910000	12/02/2021	19/03/2021	2.638,24
V&V COMERCIO DE MEDICAMENTOS EIRELI	ARTIGOS CIRÚRGICOS	2021412930000	12/02/2021	19/03/2021	197,40
MORAES DE MATOS DISTR DE PROD MEDICO HOSP LTDA	ARTIGOS CIRÚRGICOS	2021412940000	12/02/2021	14/04/2021	298,00
CREMER S/A	ARTIGOS CIRÚRGICOS	2021412960000	12/02/2021	22/03/2021	806,00
SOFT SURGICAL SOLUÇÕES HOSPITALARES EIRELI	ARTIGOS CIRÚRGICOS	2021412970000	12/02/2021	17/03/2021	17.550,00
ACL ASSISTENCIA E COMERCIO DE PROD PARA LAB LTDA	ARTIGOS CIRÚRGICOS	2021412980000	12/02/2021	22/03/2021	750,00
GILMED SUL COMÉRCIO DE MATERIAL CIRÚRGICO EIRELI	ARTIGOS CIRÚRGICOS	2021412990000	12/02/2021	14/04/2021	4.200,00
DESKART SUL DISTRIBUIDORA DE MATERIAIS DE LIMPEZA	MATERIAL DE COPA E COZINHA	2021413060000	12/02/2021	22/03/2021	393,00
MEDPOA COMERCIO DE MATERIAL HOSPITALAR LTDA	MATERIAL DE LIMPEZA E PRODUTOS DE	2021413150000	12/02/2021	22/03/2021	8.400,00
WORLD MEDICAL COMERCIO DE PRODUTOS HOSPITALARES	ARTIGOS CIRÚRGICOS	2021413270000	15/02/2021	19/03/2021	3.060,00
SUPPORT PRODUTOS NUTRICIONAIS LTDA	GÊNEROS DE ALIMENTAÇÃO	2021413570000	16/02/2021	01/04/2021	7.922,64
COMERCIAL DE PRODUTOS COLONIAIS ALCIONE LTDA	GÊNEROS DE ALIMENTAÇÃO	2021413730000	16/02/2021	22/03/2021	2.160,00
ABASTESUL DISTRIBUIDORA DE ALIMENTOS EIRELI	GÊNEROS DE ALIMENTAÇÃO	2021413740000	16/02/2021	22/03/2021	388,00
ABASTESUL DISTRIBUIDORA DE ALIMENTOS EIRELI	GÊNEROS DE ALIMENTAÇÃO	2021413750000	16/02/2021	17/03/2021	259,60
ATACADAO COMERCIO DE GENEROS ALIMENTICIOS LTDA.	GÊNEROS DE ALIMENTAÇÃO	2021413760000	16/02/2021	29/03/2021	239,40
VIVO LICITACOES EIRELI	MATERIAL DE CONSTRUÇÃO, HIDRÁULICO,	2021413790000	16/02/2021	26/03/2021	2.850,00
CIRURGICA FERNANDES COM DE MATCIR E HOSP SOCIEDADE	ARTIGOS CIRÚRGICOS	2021414010000	19/02/2021	25/03/2021	113,60
DIBRON COMERCIO DE ARTIGOS ORTOPEDICOS EIRELI	ARTIGOS CIRÚRGICOS	2021414410000	18/02/2021	28/04/2021	469,98
DIBRON COMERCIO DE ARTIGOS ORTOPEDICOS EIRELI	ARTIGOS CIRÚRGICOS	2021414420000	18/02/2021	28/04/2021	704,97
RS PRODUTOS HOSPITALARES LTDA	MATERIAL DE LIMPEZA E PRODUTOS DE	2021415480000	20/02/2021	16/04/2021	12.500,00
MEDPOA COMERCIO DE MATERIAL HOSPITALAR LTDA	MATERIAL DE LIMPEZA E PRODUTOS DE	2021415490000	20/02/2021	14/04/2021	25.200,00
GOLDENPLUS - COM DE MEDICAMENTOS E PROD HOSP LTDA	MATERIAL FARMACOLÓGICO	2021415670000	20/02/2021	29/03/2021	170,00
AUROBINDO PHARMA INDUSTRIA FARMACEUTICA LIMITADA	MATERIAL FARMACOLÓGICO	2021415680000	20/02/2021	29/03/2021	21.360,00
CRISTALIA PRODUTOS QUIMICOS FARMACEUTICOS LTDA	MATERIAL FARMACOLÓGICO	2021415690000	20/02/2021	29/03/2021	1.440,00
CIAMED-DISTRIBUIDORA DE MEDICAMENTOS LTDA	MATERIAL FARMACOLÓGICO	2021415700000	20/02/2021	31/03/2021	161,85
UNIAO QUIMICA FARMACEUTICA NACIONAL S/A	MATERIAL FARMACOLÓGICO	2021415710000	20/02/2021	05/04/2021	15.140,00
UNIAO QUIMICA FARMACEUTICA NACIONAL S/A	MATERIAL FARMACOLÓGICO	2021415720000	20/02/2021	05/04/2021	1.636,00
STOCK MED PRODUTOS MEDICO-HOSPITALARES LTDA	MATERIAL FARMACOLÓGICO	2021415730000	20/02/2021	25/03/2021	800,00
MULTIRAD COMERCIO DE MATERIAL HOSPITALAR LTDA.	MATERIAL FARMACOLÓGICO	2021415740000	20/02/2021	29/03/2021	27.300,00
ASLI COMERCIAL EIRELI	MATERIAL FARMACOLÓGICO	2021415750000	20/02/2021	29/03/2021	1.614,00
CRISTALIA PRODUTOS QUIMICOS FARMACEUTICOS LTDA	MATERIAL FARMACOLÓGICO	2021415760000	20/02/2021	29/03/2021	5.932,00
CRISTALIA PRODUTOS QUIMICOS FARMACEUTICOS LTDA	MATERIAL FARMACOLÓGICO	2021415770000	20/02/2021	29/03/2021	1.859,50

PERÍODO DE EXECUÇÃO:01/01/2021 a 30/04/2021

SITUAÇÃO DO PERÍODO: ABERTO

UNIDADE EXECUTORA: Prefeitura Municipal de Porto Alegre

CRS: Porto Alegre - 1. CRS

FONTE ESTADUAL

CRISTALIA PRODUTOS QUIMICOS FARMACEUTICOS LTDA	MATERIAL FARMACOLÓGICO	2021415770000	20/02/2021	01/04/2021	77.940,00
CRISTALIA PRODUTOS QUIMICOS FARMACEUTICOS LTDA	MATERIAL FARMACOLÓGICO	2021415780000	20/02/2021	29/03/2021	11.150,00
CRISTALIA PRODUTOS QUIMICOS FARMACEUTICOS LTDA	MATERIAL FARMACOLÓGICO	2021415790000	20/02/2021	29/03/2021	4.462,00
CRISTALIA PRODUTOS QUIMICOS FARMACEUTICOS LTDA	MATERIAL FARMACOLÓGICO	2021415840000	20/02/2021	31/03/2021	1.210,70
CRISTALIA PRODUTOS QUIMICOS FARMACEUTICOS LTDA	MATERIAL FARMACOLÓGICO	2021415850000	20/02/2021	31/03/2021	1.838,00
ANTIBIOTICOS DO BRASIL LTDA	MATERIAL FARMACOLÓGICO	2021415860000	20/02/2021	31/03/2021	48.000,00
COMERCIAL CIRURGICA RIOCLARENSE LTDA	MATERIAL FARMACOLÓGICO	2021415870000	20/02/2021	01/04/2021	13.800,00
COMERCIAL CIRURGICA RIOCLARENSE LTDA	MATERIAL FARMACOLÓGICO	2021415870000	20/02/2021	05/04/2021	4.600,00
MCW PRODUTOS MEDICOS E HOSPITALARES LTDA	MATERIAL FARMACOLÓGICO	2021415880000	20/02/2021	25/03/2021	928,80
MCW PRODUTOS MEDICOS E HOSPITALARES LTDA	MATERIAL FARMACOLÓGICO	2021415890000	20/02/2021	29/03/2021	3.941,00
V&V COMERCIO DE MEDICAMENTOS EIRELI	MATERIAL FARMACOLÓGICO	2021415900000	20/02/2021	26/03/2021	4.218,00
ALMINHANA COMERCIO E REPRESENTACAO LTDA	MATERIAL FARMACOLÓGICO	2021415910000	20/02/2021	01/04/2021	14.511,00
CRISTALIA PRODUTOS QUIMICOS FARMACEUTICOS LTDA	MATERIAL FARMACOLÓGICO	2021415920000	20/02/2021	29/03/2021	58.800,00
UNIAO QUIMICA FARMACEUTICA NACIONAL S/A	MATERIAL FARMACOLÓGICO	2021415930000	20/02/2021	05/04/2021	3.250,00
VICTORIA COMERCIO DE PRODUTOS HOSPITALARES LTDA	MATERIAL FARMACOLÓGICO	2021415940000	20/02/2021	07/04/2021	2.148,00
DIMASTER COMERCIO DE PRODUTOS HOSPITALARES LTDA	MATERIAL FARMACOLÓGICO	2021415950000	20/02/2021	01/04/2021	840,00
DIMASTER COMERCIO DE PRODUTOS HOSPITALARES LTDA	MATERIAL FARMACOLÓGICO	2021415960000	20/02/2021	01/04/2021	550,80
CRISTALIA PRODUTOS QUIMICOS FARMACEUTICOS LTDA	MATERIAL FARMACOLÓGICO	2021415970000	20/02/2021	29/03/2021	195,00
UNIAO QUIMICA FARMACEUTICA NACIONAL S/A	MATERIAL FARMACOLÓGICO	2021415980000	20/02/2021	05/04/2021	156,00
RS PRODUTOS HOSPITALARES LTDA	MATERIAL FARMACOLÓGICO	2021415990000	20/02/2021	25/03/2021	134,50
GOLDENPLUS - COM DE MEDICAMENTOS E PROD HOSP LTDA	MATERIAL FARMACOLÓGICO	2021416000000	20/02/2021	29/03/2021	135,50
DIMASTER COMERCIO DE PRODUTOS HOSPITALARES LTDA	MATERIAL FARMACOLÓGICO	2021416010000	20/02/2021	01/04/2021	973,00
RS PRODUTOS HOSPITALARES LTDA	MATERIAL FARMACOLÓGICO	2021416020000	20/02/2021	31/03/2021	9.400,00
COMERCIAL CIRURGICA RIOCLARENSE LTDA	MATERIAL FARMACOLÓGICO	2021416030000	20/02/2021	05/04/2021	1.180,00
COMERCIAL CIRURGICA RIOCLARENSE LTDA	MATERIAL FARMACOLÓGICO	2021416030000	20/02/2021	22/04/2021	202,50
COMERCIAL CIRURGICA RIOCLARENSE LTDA	MATERIAL FARMACOLÓGICO	2021416040000	20/02/2021	08/04/2021	1.350,00
NDS-DISTRIBUIDORA DE MEDICAMENTOS LTDA	MATERIAL FARMACOLÓGICO	2021416050000	20/02/2021	05/04/2021	136,80
DIMASTER COMERCIO DE PRODUTOS HOSPITALARES LTDA	MATERIAL FARMACOLÓGICO	2021416070000	20/02/2021	01/04/2021	659,90
IFAL IND E COM DE PRODUTOS FARMACEUTICOS LTDA	MATERIAL FARMACOLÓGICO	2021416080000	20/02/2021	25/03/2021	200,00
UNIAO QUIMICA FARMACEUTICA NACIONAL S/A	MATERIAL FARMACOLÓGICO	2021416090000	20/02/2021	05/04/2021	311,50
COMERCIAL CIRURGICA RIOCLARENSE LTDA	MATERIAL FARMACOLÓGICO	2021416100000	20/02/2021	05/04/2021	1.630,00
ELITE ORTOPEDIA LTDA.	ARTIGOS CIRÚRGICOS	2021416690000	20/02/2021	14/04/2021	1.044,36
ELITE ORTOPEDIA LTDA.	ARTIGOS CIRÚRGICOS	2021416690000	20/02/2021	14/04/2021	1.044,36
ELITE ORTOPEDIA LTDA.	ARTIGOS CIRÚRGICOS	2021416690000	20/02/2021	14/04/2021	1.044,36
ELITE ORTOPEDIA LTDA.	ARTIGOS CIRÚRGICOS	2021416690000	20/02/2021	14/04/2021	1.044,36
ELITE ORTOPEDIA LTDA.	ARTIGOS CIRÚRGICOS	2021416690000	20/02/2021	14/04/2021	1.044,36
ELITE ORTOPEDIA LTDA.	ARTIGOS CIRÚRGICOS	2021416690000	20/02/2021	14/04/2021	1.044,36
ELITE ORTOPEDIA LTDA.	ARTIGOS CIRÚRGICOS	2021416690000	20/02/2021	14/04/2021	1.044,36

PERÍODO DE EXECUÇÃO:01/01/2021 a 30/04/2021 **SITUAÇÃO DO PERÍODO:** ABERTO

UNIDADE EXECUTORA: Prefeitura Municipal de Porto Alegre

CRS: Porto Alegre - 1. CRS

FONTE ESTADUAL

ELITE ORTOPEDIA LTDA.	ARTIGOS CIRÚRGICOS	2021416690000	20/02/2021	14/04/2021	1.044,36
ELITE ORTOPEDIA LTDA.	ARTIGOS CIRÚRGICOS	2021416690000	20/02/2021	14/04/2021	1.044,36
ELITE ORTOPEDIA LTDA.	ARTIGOS CIRÚRGICOS	2021416690000	20/02/2021	14/04/2021	1.044,36
ELITE ORTOPEDIA LTDA.	ARTIGOS CIRÚRGICOS	2021416690000	20/02/2021	14/04/2021	1.044,36
ELITE ORTOPEDIA LTDA.	ARTIGOS CIRÚRGICOS	2021416690000	20/02/2021	14/04/2021	1.044,36
ELITE ORTOPEDIA LTDA.	ARTIGOS CIRÚRGICOS	2021416690000	20/02/2021	14/04/2021	1.044,36
ELITE ORTOPEDIA LTDA.	ARTIGOS CIRÚRGICOS	2021416690000	20/02/2021	14/04/2021	1.077,46
ELITE ORTOPEDIA LTDA.	ARTIGOS CIRÚRGICOS	2021416690000	20/02/2021	15/04/2021	1.044,36
SULFASE COMERCIO DE MATERIAIS DE CONSTRUCAO E GUSTAVO ZORTEA	MATERIAL DE CONSTRUÇÃO, HIDRÁULICO,	2021417280000	23/02/2021	16/04/2021	669,00
VCG - TECNOLOGIA EM SEGURANCA PATRIMONIAL EIRELI	MATERIAL DE CONSTRUÇÃO, HIDRÁULICO,	2021417290000	23/02/2021	29/03/2021	134,40
MULTIFASE COMERCIAL TECNICA LTDA	MATERIAL DE CONSTRUÇÃO, HIDRÁULICO,	2021417300000	23/02/2021	30/04/2021	695,00
SUPRISUL SUPRIMENTOS MEDICOS LTDA - ME	ARTIGOS CIRÚRGICOS	2021417310000	23/02/2021	16/04/2021	420,00
SHALON FIOS CIRURGICOS LTDA.	ARTIGOS CIRÚRGICOS	2021417690000	25/02/2021	14/04/2021	2.391,12
CIRURGICA LAJEADENSE LTDA	ARTIGOS CIRÚRGICOS	2021417700000	25/02/2021	14/04/2021	554,40
BECTON DICKINSON INDUSTRIAS CIRURGICAS LTDA.	MATERIAL LABORATORIAL	2021417830000	26/02/2021	14/04/2021	391,52
GREINER BIO-ONE BRASIL PRODUTOS MEDICOS	MATERIAL LABORATORIAL	2021417840000	26/02/2021	19/04/2021	3.039,99
WORLD MEDICAL COMERCIO DE PRODUTOS HOSPITALARES	MATERIAL LABORATORIAL	2021417850000	26/02/2021	19/04/2021	972,00
CIRURGICA FERNANDES COM DE MATCIR E HOSP SOCIEDADE	ARTIGOS CIRÚRGICOS	2021417860000	26/02/2021	14/04/2021	176.667,00
ONCO PROD DISTR DE PROD HOSPITALARES E	ARTIGOS CIRÚRGICOS	2021417880000	01/03/2021	14/04/2021	46,60
ONCO PROD DISTRIB. DE PRODS. HOSPITALARES E	MATERIAL FARMACOLÓGICO	2021417910000	26/02/2021	14/04/2021	42.576,50
ANDERSON DE LIMA VERLINDO	MATERIAL FARMACOLÓGICO	2021417920000	26/02/2021	12/04/2021	57.428,26
BECTON DICKINSON INDUSTRIAS CIRURGICAS LTDA.	ARTIGOS CIRÚRGICOS	2021418030000	26/02/2021	16/04/2021	3.900,00
ALMINHANA COMERCIO E REPRESENTACAO LTDA	ARTIGOS CIRÚRGICOS	2021418040000	26/02/2021	16/04/2021	10.860,00
G.GOTUZZO & CIA.LTDA.....	ARTIGOS CIRÚRGICOS	2021418050000	26/02/2021	14/04/2021	1.600,00
DIBRON COMERCIO DE ARTIGOS ORTOPEDICOS EIRELI	ARTIGOS CIRÚRGICOS	2021418060000	26/02/2021	14/04/2021	1.100,00
DIBRON COMERCIO DE ARTIGOS ORTOPEDICOS EIRELI	ARTIGOS CIRÚRGICOS	2021418610000	01/03/2021	19/04/2021	659,91
DIBRON COMERCIO DE ARTIGOS ORTOPEDICOS EIRELI	ARTIGOS CIRÚRGICOS	2021418660000	01/03/2021	19/04/2021	926,24
DIBRON COMERCIO DE ARTIGOS ORTOPEDICOS EIRELI	ARTIGOS CIRÚRGICOS	2021418670000	01/03/2021	19/04/2021	354,02
DIBRON COMERCIO DE ARTIGOS ORTOPEDICOS EIRELI	ARTIGOS CIRÚRGICOS	2021418680000	01/03/2021	19/04/2021	463,12
CIRURGICA FERNANDES COM DE MATCIR E HOSP SOCIEDADE	ARTIGOS CIRÚRGICOS	2021418710000	01/03/2021	14/04/2021	93,20
BRASIL MEDICA TECHNOLOGIES E IMPORTAÇÃO LTDA	ARTIGOS CIRÚRGICOS	2021418720000	01/03/2021	16/04/2021	9.695,00
RS PRODUTOS HOSPITALARES LTDA	ARTIGOS CIRÚRGICOS	2021418730000	01/03/2021	14/04/2021	27.180,00
MCW PRODUTOS MEDICOS E HOSPITALARES LTDA	MATERIAL FARMACOLÓGICO	2021418740000	01/03/2021	01/04/2021	1.120,00
COMERCIAL SPONCHIADO LTDA	MATERIAL DE CONSTRUÇÃO, HIDRÁULICO,	2021418830000	01/03/2021	19/04/2021	650,00
BASCEL SOLUCOES LTDA	MATERIAL FARMACOLÓGICO	2021419210000	02/03/2021	05/04/2021	23.058,00
ALMINHANA COMERCIO E REPRESENTACAO LTDA	MATERIAL FARMACOLÓGICO	2021419220000	02/03/2021	12/04/2021	2.799,00
ALMINHANA COMERCIO E REPRESENTACAO LTDA	MATERIAL FARMACOLÓGICO	2021419230000	02/03/2021	12/04/2021	6.320,00
LABORATORIOS B BRAUN S/A	MATERIAL FARMACOLÓGICO	2021419240000	02/03/2021	09/04/2021	308,00

PERÍODO DE EXECUÇÃO: 01/01/2021 a 30/04/2021

SITUAÇÃO DO PERÍODO: ABERTO

UNIDADE EXECUTORA: Prefeitura Municipal de Porto Alegre

CRS: Porto Alegre - 1. CRS

FONTE ESTADUAL

DAIANE OLIVEIRA TAVARES	ARTIGOS CIRÚRGICOS	2021419280000	02/03/2021	16/04/2021	3.600,00
RS PRODUTOS HOSPITALARES LTDA	ARTIGOS CIRÚRGICOS	2021419300000	02/03/2021	26/04/2021	27.585,00
RS PRODUTOS HOSPITALARES LTDA	MATERIAL FARMACOLÓGICO	2021419310000	02/03/2021	01/04/2021	4.230,00
RS PRODUTOS HOSPITALARES LTDA	MATERIAL FARMACOLÓGICO	2021419310000	02/03/2021	16/04/2021	470,00
PRODUVALE PRODUTOS HOSPITALARES LTDA	ARTIGOS CIRÚRGICOS	2021419450000	03/03/2021	19/04/2021	663,00
RS PRODUTOS HOSPITALARES LTDA	ARTIGOS CIRÚRGICOS	2021419460000	03/03/2021	19/04/2021	205,60
RS PRODUTOS HOSPITALARES LTDA	ARTIGOS CIRÚRGICOS	2021419470000	03/03/2021	14/04/2021	8.260,00
RS PRODUTOS HOSPITALARES LTDA	ARTIGOS CIRÚRGICOS	2021419480000	03/03/2021	14/04/2021	1.655,10
RS PRODUTOS HOSPITALARES LTDA	ARTIGOS CIRÚRGICOS	2021419490000	03/03/2021	14/04/2021	900,00
RS PRODUTOS HOSPITALARES LTDA	ARTIGOS CIRÚRGICOS	2021419490000	03/03/2021	19/04/2021	600,00
FARMAMED PRODUTOS HOSPITALARES LTDA	ARTIGOS CIRÚRGICOS	2021419500000	03/03/2021	16/04/2021	1.225,00
HD SUPRI INFORMATICA EIRELI	MATERIAL DE T.I.C. (CONSUMO)	2021419700000	03/03/2021	19/04/2021	999,95
QUALIPLAX INDUSTRIA DE PLASTICOS LTDA	MATERIAL DE LIMPEZA E PRODUTOS DE	2021419760000	03/03/2021	16/04/2021	807,00
DZL - DISTRIBUIDORA ZANATA LTDA	GÊNEROS DE ALIMENTAÇÃO	2021419850000	03/03/2021	07/04/2021	190,80
N. J. L. NEUBARTH & CIA. LTDA	GÊNEROS DE ALIMENTAÇÃO	2021419880000	03/03/2021	22/04/2021	917,00
N. J. L. NEUBARTH & CIA. LTDA	GÊNEROS DE ALIMENTAÇÃO	2021419890000	03/03/2021	22/04/2021	4.606,20
S. SCHNEIDER	GÊNEROS DE ALIMENTAÇÃO	2021419900000	03/03/2021	05/04/2021	223,20
DESKART SUL DISTRIBUIDORA DE MATERIAIS DE LIMPEZA	GÊNEROS DE ALIMENTAÇÃO	2021419920000	03/03/2021	15/04/2021	4.130,00
SLG INDUSTRIA QUIMICA E COMERCIO DE MATERIAL E	GÊNEROS DE ALIMENTAÇÃO	2021419950000	03/03/2021	05/04/2021	1.219,00
FAMAHA COMERCIO DE MATERIAL DE INFORMATICA LTDA	GÊNEROS DE ALIMENTAÇÃO	2021419960000	03/03/2021	19/04/2021	550,00
RS PRODUTOS HOSPITALARES LTDA	ARTIGOS CIRÚRGICOS	2021420330000	04/03/2021	14/04/2021	2.135,00
RS PRODUTOS HOSPITALARES LTDA	ARTIGOS CIRÚRGICOS	2021420340000	04/03/2021	14/04/2021	595,00
CREMER S/A	ARTIGOS CIRÚRGICOS	2021420350000	04/03/2021	14/04/2021	1.920,00
SUL BRASILEIRA DE RAIOS X LTDA - EPP	ARTIGOS CIRÚRGICOS	2021420360000	04/03/2021	16/04/2021	201,40
DIMASTER COMERCIO DE PRODUTOS HOSPITALARES LTDA	MATERIAL FARMACOLÓGICO	2021420540000	04/03/2021	08/04/2021	1.510,00
LICIMED DISTRIB DE MEDICAM CORRELATOS E PROD	MATERIAL FARMACOLÓGICO	2021420550000	04/03/2021	08/04/2021	4.449,00
LIFE - LABORATORIO DE INSUMOS FARMACEUTICOS	MATERIAL FARMACOLÓGICO	2021420560000	04/03/2021	05/04/2021	4.410,40
DIBRON COMERCIO DE ARTIGOS ORTOPEDICOS EIRELI	ARTIGOS CIRÚRGICOS	2021420570000	04/03/2021	19/04/2021	2.313,14
CIRURGICA FERNANDES COM DE MATCIR E HOSP SOCIEDADE	ARTIGOS CIRÚRGICOS	2021420580000	04/03/2021	16/04/2021	240,00
BHIO SUPPLY IND.E COM.DE EQUIPAMENTOS MEDICOS LTDA	ARTIGOS CIRÚRGICOS	2021420590000	03/03/2021	19/04/2021	32.600,00
MONTEIRO ANTUNES INSUMOS HOSPITALARES LTDA.	ARTIGOS CIRÚRGICOS	2021420600000	03/03/2021	22/04/2021	360,00
MEDIMAC COMERCIO DE ARTIGOS MEDICOS LTDA	ARTIGOS CIRÚRGICOS	2021420900000	05/03/2021	19/04/2021	2.380,00
DISTRIBUIDORA DE MEDICAMENTOS PAULO LIMA LTDA	ARTIGOS CIRÚRGICOS	2021420910000	05/03/2021	19/04/2021	5.064,00
CIRURGICA FERNANDES COM DE MATCIR E HOSP SOCIEDADE	ARTIGOS CIRÚRGICOS	2021420920000	05/03/2021	16/04/2021	164,40
PETINELI DISTRIBUIDORA DE MATERIAL MEDICO HOSPITALAR	ARTIGOS CIRÚRGICOS	2021420940000	05/03/2021	16/04/2021	2.850,00
CREMER S/A	ARTIGOS CIRÚRGICOS	2021420950000	05/03/2021	19/04/2021	3.000,00
MCW PRODUTOS MEDICOS E HOSPITALARES LTDA	ARTIGOS CIRÚRGICOS	2021420960000	05/03/2021	16/04/2021	834,00
IMPORT SERVICE MATERIAL MEDICO HOSPITALAR LTDA	ARTIGOS CIRÚRGICOS	2021420970000	05/03/2021	16/04/2021	3.459,00

PERÍODO DE EXECUÇÃO:01/01/2021 a 30/04/2021

SITUAÇÃO DO PERÍODO: ABERTO

UNIDADE EXECUTORA: Prefeitura Municipal de Porto Alegre

CRS: Porto Alegre - 1. CRS

FONTE ESTADUAL

LABORATORIOS B BRAUN S/A	ARTIGOS CIRÚRGICOS	2021420980000	05/03/2021	19/04/2021	795,20
MONTEIRO ANTUNES INSUMOS HOSPITALARES LTDA.	ARTIGOS CIRÚRGICOS	2021420990000	05/03/2021	16/04/2021	4.125,00
CIRURGICA FERNANDES COM DE MATCIR E HOSP SOCIEDADE	ARTIGOS CIRÚRGICOS	2021421000000	05/03/2021	16/04/2021	470,00
RS PRODUTOS HOSPITALARES LTDA	ARTIGOS CIRÚRGICOS	2021421010000	05/03/2021	16/04/2021	1.404,00
POLIHMEDICAL COMERCIO DE TECNOLOGIAS MEDICAS LTDA	ARTIGOS CIRÚRGICOS	2021421020000	05/03/2021	19/04/2021	4.760,00
WORLD MEDICAL COMERCIO DE PRODUTOS HOSPITALARES	ARTIGOS CIRÚRGICOS	2021421030000	05/03/2021	16/04/2021	55.200,00
NEVE INDUSTRIA E COMERCIO DE PRODUTOS CIRURGICOS	ARTIGOS CIRÚRGICOS	2021421040000	05/03/2021	16/04/2021	2.028,00
CREMER S/A	ARTIGOS CIRÚRGICOS	2021421050000	05/03/2021	16/04/2021	1.728,00
FUFAMED COMERCIO E IMPORTACAO MEDICO HOSPITALAR	ARTIGOS CIRÚRGICOS	2021421060000	05/03/2021	14/04/2021	3.414,96
MEDPOA COMERCIO DE MATERIAL HOSPITALAR LTDA	ARTIGOS CIRÚRGICOS	2021421070000	05/03/2021	16/04/2021	12.600,00
IMPORT SERVICE MATERIAL MEDICO HOSPITALAR LTDA	ARTIGOS CIRÚRGICOS	2021421080000	05/03/2021	16/04/2021	1.610,00
JBL SERVICOS E DISTR DE MATERIAL MEDICO HOSPITALAR	ARTIGOS CIRÚRGICOS	2021421090000	05/03/2021	19/04/2021	434,50
CINCO - CONFIANCA INDUSTRIA E COMERCIO LTDA	ARTIGOS CIRÚRGICOS	2021421100000	05/03/2021	16/04/2021	825,00
GILMED SUL COMÉRCIO DE MATERIAL CIRÚRGICO EIRELI	ARTIGOS CIRÚRGICOS	2021421110000	05/03/2021	14/04/2021	751,17
RIOQUIMICA S.A.	ARTIGOS CIRÚRGICOS	2021421120000	05/03/2021	19/04/2021	259,20
COMERCIAL CIRURGICA RIOCLARENSE LTDA	ARTIGOS CIRÚRGICOS	2021421130000	05/03/2021	16/04/2021	1.339,20
BIO-MED PRODUTOS MEDICOS E HOSPITALARES LTDA	ARTIGOS CIRÚRGICOS	2021421140000	05/03/2021	14/04/2021	1.600,00
MEDPOA COMERCIO DE MATERIAL HOSPITALAR LTDA	ARTIGOS CIRÚRGICOS	2021421150000	05/03/2021	16/04/2021	1.137,60
SAMYRAS EQUIPAMENTOS MEDICOS LTDA	ARTIGOS CIRÚRGICOS	2021421160000	05/03/2021	16/04/2021	3.840,00
MANGANELLI & TESSER COMERCIO DE PRODUTOS E E. H.	ARTIGOS CIRÚRGICOS	2021421170000	05/03/2021	14/04/2021	1.500,00
PKB PRODUTOS QUIMICOS LTDA	ARTIGOS CIRÚRGICOS	2021421180000	05/03/2021	16/04/2021	531,36
JBL SERVICOS E DISTR DE MATERIAL MEDICO HOSPITALAR	ARTIGOS CIRÚRGICOS	2021421190000	05/03/2021	22/04/2021	1.330,40
CIRURGICA FERNANDES COM DE MATCIR E HOSP SOCIEDADE	ARTIGOS CIRÚRGICOS	2021421200000	05/03/2021	16/04/2021	171,30
RS PRODUTOS HOSPITALARES LTDA	ARTIGOS CIRÚRGICOS	2021421210000	05/03/2021	16/04/2021	2.935,20
PETINELI DISTRIBUIDORA DE MATERIAL MEDICO HOSPITALAR	ARTIGOS CIRÚRGICOS	2021421220000	05/03/2021	19/04/2021	789,00
MEDPOA COMERCIO DE MATERIAL HOSPITALAR LTDA	ARTIGOS CIRÚRGICOS	2021421230000	05/03/2021	16/04/2021	790,00
WEL DISTRIBUIDORA DE MEDICAMENTOS E PRODUTOS PARA	ARTIGOS CIRÚRGICOS	2021421240000	05/03/2021	16/04/2021	1.420,00
DER HECK MED SERVICOS HOSPITALARES LTDA	ARTIGOS CIRÚRGICOS	2021421250000	05/03/2021	16/04/2021	3.975,00
CIRURGICA FERNANDES COM DE MATCIR E HOSP SOCIEDADE	ARTIGOS CIRÚRGICOS	2021421260000	05/03/2021	16/04/2021	139,80
CREMER S/A	ARTIGOS CIRÚRGICOS	2021421270000	05/03/2021	16/04/2021	749,40
INCOTERM INDÚSTRIA DE TERMÔMETROS LTDA	ARTIGOS CIRÚRGICOS	2021421280000	05/03/2021	16/04/2021	1.250,00
MCMED COMERCIO DE MATERIAL MEDICO HOSPITALAR LTDA	ARTIGOS CIRÚRGICOS	2021421290000	05/03/2021	14/04/2021	422,92
WORLD MEDICAL COMERCIO DE PRODUTOS HOSPITALARES	ARTIGOS CIRÚRGICOS	2021421300000	05/03/2021	16/04/2021	3.630,90
SAMYRAS EQUIPAMENTOS MEDICOS LTDA	ARTIGOS CIRÚRGICOS	2021421310000	05/03/2021	16/04/2021	1.200,00
ALMINHANA COMERCIO E REPRESENTACAO LTDA	ARTIGOS CIRÚRGICOS	2021421320000	05/03/2021	16/04/2021	2.149,00
C.B.S. MEDICO CIENTIFICA S/A	ARTIGOS CIRÚRGICOS	2021421330000	05/03/2021	16/04/2021	250,00
FUFAMED COMERCIO E IMPORTACAO MEDICO HOSPITALAR	ARTIGOS CIRÚRGICOS	2021421340000	05/03/2021	14/04/2021	12.300,00
WORLD MEDICAL COMERCIO DE PRODUTOS HOSPITALARES	ARTIGOS CIRÚRGICOS	2021421350000	05/03/2021	23/04/2021	234,00

PERÍODO DE EXECUÇÃO: 01/01/2021 a 30/04/2021

SITUAÇÃO DO PERÍODO: ABERTO

UNIDADE EXECUTORA: Prefeitura Municipal de Porto Alegre

CRS: Porto Alegre - 1. CRS

FONTE ESTADUAL

COTACAO COMERCIO REPRES. IMPORT. E EXPORTACAO LTDA	ARTIGOS CIRÚRGICOS	2021421360000	05/03/2021	19/04/2021	1.447,00
CIRURGICA FERNANDES COM DE MATCIR E HOSP SOCIEDADE	ARTIGOS CIRÚRGICOS	2021421370000	05/03/2021	16/04/2021	361,00
CIRURGICA FERNANDES COM DE MATCIR E HOSP SOCIEDADE	ARTIGOS CIRÚRGICOS	2021421380000	05/03/2021	19/04/2021	460,00
CREMER S/A	ARTIGOS CIRÚRGICOS	2021421390000	05/03/2021	16/04/2021	3.087,36
MODULUS EQUIPAMENTOS MEDICOS LTDA	ARTIGOS CIRÚRGICOS	2021421400000	05/03/2021	16/04/2021	7.000,00
CIRURGICA FERNANDES COM DE MATCIR E HOSP SOCIEDADE	ARTIGOS CIRÚRGICOS	2021421410000	05/03/2021	16/04/2021	648,00
PETINELI DISTRIBUIDORA DE MATERIAL MEDICO HOSPITALAR	ARTIGOS CIRÚRGICOS	2021421420000	05/03/2021	28/04/2021	3.611,00
WORLD MEDICAL COMERCIO DE PRODUTOS HOSPITALARES	ARTIGOS CIRÚRGICOS	2021421430000	05/03/2021	14/04/2021	499,40
V&V COMERCIO DE MEDICAMENTOS EIRELI	ARTIGOS CIRÚRGICOS	2021421440000	05/03/2021	16/04/2021	394,80
HOSPITRADE DISTRIBUIDORA DE EQUIPAMENTOS	ARTIGOS CIRÚRGICOS	2021421450000	05/03/2021	22/04/2021	183,00
CIRURGICA FERNANDES COM DE MATCIR E HOSP SOCIEDADE	ARTIGOS CIRÚRGICOS	2021421460000	05/03/2021	16/04/2021	600,00
RS PRODUTOS HOSPITALARES LTDA	ARTIGOS CIRÚRGICOS	2021421470000	05/03/2021	19/04/2021	1.300,00
ANDERSON DE LIMA VERLINDO	ARTIGOS CIRÚRGICOS	2021421480000	05/03/2021	16/04/2021	154,80
CREMER S/A	ARTIGOS CIRÚRGICOS	2021421490000	05/03/2021	16/04/2021	166,00
CIRURGICA SANTA CRUZ COMERCIO DE PROD. HOSP. LTDA.	ARTIGOS CIRÚRGICOS	2021421500000	05/03/2021	16/04/2021	159,90
MEDPOA COMERCIO DE MATERIAL HOSPITALAR LTDA	ARTIGOS CIRÚRGICOS	2021421510000	05/03/2021	16/04/2021	1.799,90
AGILE DISTRIB.DE MATERIAIS DESCARTAVEIS S & M LTDA	ARTIGOS CIRÚRGICOS	2021421520000	05/03/2021	14/04/2021	1.448,80
CIRURGICA LAJEADENSE LTDA	ARTIGOS CIRÚRGICOS	2021421530000	05/03/2021	19/04/2021	2.617,40
FAST BIO COMERCIAL EIRELI	ARTIGOS CIRÚRGICOS	2021421540000	05/03/2021	16/04/2021	834,00
MORAES DE MATOS DISTR DE PROD MEDICO HOSP LTDA	ARTIGOS CIRÚRGICOS	2021421550000	05/03/2021	19/04/2021	894,00
RS PRODUTOS HOSPITALARES LTDA	ARTIGOS CIRÚRGICOS	2021421560000	05/03/2021	16/04/2021	2.398,40
SOFT SURGICAL SOLUÇÕES HOSPITALARES EIRELI	ARTIGOS CIRÚRGICOS	2021421570000	05/03/2021	16/04/2021	29.850,00
CENTERMEDI COMÉRCIO DE PRODUTOS HOSPITALARES LTDA	ARTIGOS CIRÚRGICOS	2021421580000	05/03/2021	16/04/2021	2.000,00
CREMER S/A	ARTIGOS CIRÚRGICOS	2021421590000	05/03/2021	16/04/2021	450,00
CREMER S/A	ARTIGOS CIRÚRGICOS	2021421600000	05/03/2021	16/04/2021	620,00
R S M DE SOUZA LEAO - ME	MATERIAL DE CONSTRUÇÃO, HIDRÁULICO,	2021421720000	05/03/2021	22/04/2021	18.750,00
VILMAR CASTANHEIRA	APARELHOS E UTENSÍLIOS DOMÉSTICOS	2021421740000	05/03/2021	07/04/2021	1.568,00
GUSTAVO ZORTEA	MATERIAL DE CONSTRUÇÃO, HIDRÁULICO,	2021421780000	08/03/2021	16/04/2021	3.240,00
CIRURGICA FERNANDES COM DE MATCIR E HOSP SOCIEDADE	ARTIGOS CIRÚRGICOS	2021421890000	08/03/2021	19/04/2021	115,00
DIBON LTDA	MATERIAL DE LIMPEZA E PRODUTOS DE	2021421900000	08/03/2021	16/04/2021	15.060,00
ONCO PROD DISTRIB. DE PRODS. HOSPITALARES E	MATERIAL FARMACOLÓGICO	2021422940000	09/03/2021	26/04/2021	5.500,00
CRISTALIA PRODUTOS QUIMICOS FARMACEUTICOS LTDA	MATERIAL FARMACOLÓGICO	2021422950000	09/03/2021	14/04/2021	8.000,00
CRISTALIA PRODUTOS QUIMICOS FARMACEUTICOS LTDA	MATERIAL FARMACOLÓGICO	2021422960000	09/03/2021	14/04/2021	9.800,00
CRISTALIA PRODUTOS QUIMICOS FARMACEUTICOS LTDA	MATERIAL FARMACOLÓGICO	2021422960000	09/03/2021	26/04/2021	24.500,00
UNIAO QUIMICA FARMACEUTICA NACIONAL S/A	MATERIAL FARMACOLÓGICO	2021422970000	09/03/2021	19/04/2021	3.900,00
CSL BEHRING COMERCIO DE PRODUTOS FARMACEUTICOS	MATERIAL FARMACOLÓGICO	2021422980000	09/03/2021	16/04/2021	8.980,00
COMERCIAL CIRURGICA RIOCLARENSE LTDA	MATERIAL FARMACOLÓGICO	2021422990000	09/03/2021	16/04/2021	8.700,00
MCW PRODUTOS MEDICOS E HOSPITALARES LTDA	MATERIAL FARMACOLÓGICO	2021423000000	09/03/2021	12/04/2021	464,40

PERÍODO DE EXECUÇÃO:01/01/2021 a 30/04/2021

SITUAÇÃO DO PERÍODO: ABERTO

UNIDADE EXECUTORA: Prefeitura Municipal de Porto Alegre

CRS: Porto Alegre - 1. CRS

FONTE ESTADUAL

CM HOSPITALAR S.A.	MATERIAL FARMACOLÓGICO	2021423020000	09/03/2021	14/04/2021	2.909,50
BASCEL SOLUCOES LTDA	MATERIAL FARMACOLÓGICO	2021423030000	09/03/2021	16/04/2021	794,40
V&V COMERCIO DE MEDICAMENTOS EIRELI	MATERIAL FARMACOLÓGICO	2021423040000	09/03/2021	15/04/2021	1.120,00
ALMINHANA COMERCIO E REPRESENTACAO LTDA	MATERIAL FARMACOLÓGICO	2021423050000	09/03/2021	19/04/2021	16.931,60
CRISTALIA PRODUTOS QUIMICOS FARMACEUTICOS LTDA	MATERIAL FARMACOLÓGICO	2021423060000	09/03/2021	14/04/2021	325,50
OPHTALMED DISTRIBUIDORA LTDA	MATERIAL FARMACOLÓGICO	2021423070000	09/03/2021	14/04/2021	3.294,00
MCW PRODUTOS MEDICOS E HOSPITALARES LTDA	MATERIAL FARMACOLÓGICO	2021423080000	09/03/2021	14/04/2021	1.470,00
CITOPHARMA MANIPULACAO DE MEDICAMENTOS ESPECIAIS	MATERIAL FARMACOLÓGICO	2021423090000	09/03/2021	12/04/2021	240,00
PHARMAPLUS FARMÁCIA LTDA EPP	MATERIAL FARMACOLÓGICO	2021423100000	09/03/2021	12/04/2021	-158,50
PHARMAPLUS FARMÁCIA LTDA EPP	MATERIAL FARMACOLÓGICO	2021423100000	09/03/2021	12/04/2021	158,50
PHARMAPLUS FARMÁCIA LTDA EPP	MATERIAL FARMACOLÓGICO	2021423100000	09/03/2021	12/04/2021	158,50
SLG INDUSTRIA QUIMICA E COMERCIO DE MATERIAL E	MATERIAL DE LIMPEZA E PRODUTOS DE	2021423110000	09/03/2021	22/04/2021	1.998,00
BECTON DICKINSON INDUSTRIAS CIRURGICAS LTDA.	ARTIGOS CIRÚRGICOS	2021423120000	09/03/2021	22/04/2021	1.100,00
BECTON DICKINSON INDUSTRIAS CIRURGICAS LTDA.	ARTIGOS CIRÚRGICOS	2021423130000	09/03/2021	19/04/2021	38.000,00
DL DISTRIBUIDORA DE MEDICAMENTOS EIRELI	ARTIGOS CIRÚRGICOS	2021423140000	09/03/2021	23/04/2021	1.080,00
CIRURGICA FERNANDES COM DE MATCIR E HOSP SOCIEDADE	ARTIGOS CIRÚRGICOS	2021423170000	09/03/2021	19/04/2021	290,85
MEDICOR PRODUTOS HOSPITALARES LTDA	ARTIGOS CIRÚRGICOS	2021423180000	09/03/2021	16/04/2021	10.864,80
CRISTALIA PRODUTOS QUIMICOS FARMACEUTICOS LTDA	MATERIAL FARMACOLÓGICO	2021423200000	09/03/2021	14/04/2021	1.000,00
CRISTALIA PRODUTOS QUIMICOS FARMACEUTICOS LTDA	MATERIAL FARMACOLÓGICO	2021423210000	09/03/2021	19/04/2021	16.817,50
CRISTALIA PRODUTOS QUIMICOS FARMACEUTICOS LTDA	MATERIAL FARMACOLÓGICO	2021423220000	09/03/2021	15/04/2021	30.125,00
CRISTALIA PRODUTOS QUIMICOS FARMACEUTICOS LTDA	MATERIAL FARMACOLÓGICO	2021423220000	09/03/2021	16/04/2021	114.475,00
V&V COMERCIO DE MEDICAMENTOS EIRELI	MATERIAL FARMACOLÓGICO	2021423350000	09/03/2021	15/04/2021	2.109,00
CRISTALIA PRODUTOS QUIMICOS FARMACEUTICOS LTDA	MATERIAL FARMACOLÓGICO	2021423360000	09/03/2021	14/04/2021	27.865,00
UNIAO QUIMICA FARMACEUTICA NACIONAL S/A	MATERIAL FARMACOLÓGICO	2021423370000	09/03/2021	19/04/2021	12.000,00
RS PRODUTOS HOSPITALARES LTDA	MATERIAL FARMACOLÓGICO	2021423380000	09/03/2021	26/04/2021	2.395,00
COMERCIAL CIRURGICA RIOCLARENSE LTDA	MATERIAL FARMACOLÓGICO	2021423390000	09/03/2021	22/04/2021	7.500,00
VICTORIA COMERCIO DE PRODUTOS HOSPITALARES LTDA	MATERIAL FARMACOLÓGICO	2021423400000	09/03/2021	09/04/2021	2.864,00
DIMASTER COMERCIO DE PRODUTOS HOSPITALARES LTDA	MATERIAL FARMACOLÓGICO	2021423480000	09/03/2021	19/04/2021	366,12
DIMASTER COMERCIO DE PRODUTOS HOSPITALARES LTDA	MATERIAL FARMACOLÓGICO	2021423480000	09/03/2021	22/04/2021	40,68
DGW BRASIL EIRELI	MATERIAL DE EXPEDIENTE	2021424110000	10/03/2021	22/04/2021	58,40
DARÓS - SUPRIMENTOS PARA INFORMÁTICA E ESCRITÓRIO	MATERIAL DE EXPEDIENTE	2021424120000	09/03/2021	19/04/2021	141,70
BARONESA LTDA	MATERIAL DE EXPEDIENTE	2021424130000	09/03/2021	16/04/2021	194,80
DIBRON COMERCIO DE ARTIGOS ORTOPEDICOS EIRELI	ARTIGOS CIRÚRGICOS	2021424220000	09/03/2021	19/04/2021	429,17
DIBRON COMERCIO DE ARTIGOS ORTOPEDICOS EIRELI	ARTIGOS CIRÚRGICOS	2021424230000	09/03/2021	30/04/2021	469,98
DUNAS DISTRIBUIDORA DE FILTROS E LUBRIFICANTES LTDA	MATERIAL DE CONSTRUÇÃO, HIDRÁULICO,	2021424240000	09/03/2021	19/04/2021	280,32
VCG - TECNOLOGIA EM SEGURANCA PATRIMONIAL EIRELI	MATERIAL DE CONSTRUÇÃO, HIDRÁULICO,	2021424250000	09/03/2021	30/04/2021	944,04
ANDERSON DE LIMA VERLINDO	ARTIGOS CIRÚRGICOS	2021424290000	09/03/2021	16/04/2021	6.987,00
ANDERSON DE LIMA VERLINDO	ARTIGOS CIRÚRGICOS	2021424290000	09/03/2021	22/04/2021	3.493,50

PERÍODO DE EXECUÇÃO:01/01/2021 a 30/04/2021

SITUAÇÃO DO PERÍODO: ABERTO

UNIDADE EXECUTORA: Prefeitura Municipal de Porto Alegre

CRS: Porto Alegre - 1. CRS

FONTE ESTADUAL

JBL SERVICOS E DISTR DE MATERIAL MEDICO HOSPITALAR	ARTIGOS CIRÚRGICOS	2021424420000	10/03/2021	19/04/2021	1.303,50
CREMER S/A	ARTIGOS CIRÚRGICOS	2021424620000	10/03/2021	19/04/2021	938,40
COMERCIAL DE PRODUTOS COLONIAIS ALCIONE LTDA	GÊNEROS DE ALIMENTAÇÃO	2021424840000	10/03/2021	12/04/2021	3.930,40
COMERCIAL DE PRODUTOS COLONIAIS ALCIONE LTDA	GÊNEROS DE ALIMENTAÇÃO	2021424850000	10/03/2021	12/04/2021	681,60
COMERCIAL DE PRODUTOS COLONIAIS ALCIONE LTDA	GÊNEROS DE ALIMENTAÇÃO	2021424860000	10/03/2021	12/04/2021	12.348,00
COMERCIAL DE PRODUTOS COLONIAIS ALCIONE LTDA	GÊNEROS DE ALIMENTAÇÃO	2021424870000	10/03/2021	12/04/2021	942,00
COMERCIAL DE PRODUTOS COLONIAIS ALCIONE LTDA	GÊNEROS DE ALIMENTAÇÃO	2021424880000	10/03/2021	12/04/2021	688,80
ATACADAO COMERCIO DE GENEROS ALIMENTICIOS LTDA.	GÊNEROS DE ALIMENTAÇÃO	2021424890000	10/03/2021	15/04/2021	1.106,40
COMERCIAL DE PRODUTOS COLONIAIS ALCIONE LTDA	GÊNEROS DE ALIMENTAÇÃO	2021424900000	10/03/2021	12/04/2021	681,00
COMERCIAL DE PRODUTOS COLONIAIS ALCIONE LTDA	GÊNEROS DE ALIMENTAÇÃO	2021424910000	10/03/2021	12/04/2021	681,60
COMERCIAL DE PRODUTOS COLONIAIS ALCIONE LTDA	GÊNEROS DE ALIMENTAÇÃO	2021424920000	10/03/2021	12/04/2021	1.680,00
COMERCIAL DE PRODUTOS COLONIAIS ALCIONE LTDA	GÊNEROS DE ALIMENTAÇÃO	2021424930000	10/03/2021	12/04/2021	1.032,00
ATACADAO COMERCIO DE GENEROS ALIMENTICIOS LTDA.	GÊNEROS DE ALIMENTAÇÃO	2021424940000	10/03/2021	12/04/2021	378,00
ATACADAO COMERCIO DE GENEROS ALIMENTICIOS LTDA.	GÊNEROS DE ALIMENTAÇÃO	2021424950000	10/03/2021	12/04/2021	282,00
TONDO S/A	GÊNEROS DE ALIMENTAÇÃO	2021424970000	10/03/2021	15/04/2021	596,00
SUPERMERCADO LINASSI LTDA	GÊNEROS DE ALIMENTAÇÃO	2021424980000	10/03/2021	14/04/2021	199,00
COMERCIAL DE PRODUTOS COLONIAIS ALCIONE LTDA	GÊNEROS DE ALIMENTAÇÃO	2021424990000	10/03/2021	12/04/2021	834,00
COMERCIAL DE PRODUTOS COLONIAIS ALCIONE LTDA	GÊNEROS DE ALIMENTAÇÃO	2021425000000	10/03/2021	12/04/2021	392,00
ATACADAO COMERCIO DE GENEROS ALIMENTICIOS LTDA.	GÊNEROS DE ALIMENTAÇÃO	2021425010000	10/03/2021	12/04/2021	3.354,00
COOPERATIVA AGRICOLA MISTA NOVA PALMA LTDA	GÊNEROS DE ALIMENTAÇÃO	2021425020000	10/03/2021	15/04/2021	877,50
ABASTESUL DISTRIBUIDORA DE ALIMENTOS EIRELI	GÊNEROS DE ALIMENTAÇÃO	2021425030000	10/03/2021	26/04/2021	1.051,00
COMERCIAL DE PRODUTOS COLONIAIS ALCIONE LTDA	GÊNEROS DE ALIMENTAÇÃO	2021425040000	10/03/2021	12/04/2021	9.591,00
COMERCIAL DE PRODUTOS COLONIAIS ALCIONE LTDA	GÊNEROS DE ALIMENTAÇÃO	2021425050000	10/03/2021	12/04/2021	282,00
COMERCIAL DE PRODUTOS COLONIAIS ALCIONE LTDA	GÊNEROS DE ALIMENTAÇÃO	2021425060000	10/03/2021	12/04/2021	1.218,00
ATACADAO COMERCIO DE GENEROS ALIMENTICIOS LTDA.	GÊNEROS DE ALIMENTAÇÃO	2021425070000	10/03/2021	12/04/2021	300,00
ATACADAO COMERCIO DE GENEROS ALIMENTICIOS LTDA.	GÊNEROS DE ALIMENTAÇÃO	2021425080000	10/03/2021	12/04/2021	3.888,00
MESASUL COMERCIO E INDUSTRIA DE ALIMENTOS LTDA	GÊNEROS DE ALIMENTAÇÃO	2021425090000	10/03/2021	15/04/2021	320,00
COMERCIAL DE PRODUTOS COLONIAIS ALCIONE LTDA	GÊNEROS DE ALIMENTAÇÃO	2021425100000	10/03/2021	12/04/2021	2.160,00
ATACADAO COMERCIO DE GENEROS ALIMENTICIOS LTDA.	GÊNEROS DE ALIMENTAÇÃO	2021425110000	10/03/2021	12/04/2021	162,00
COMERCIAL DE PRODUTOS COLONIAIS ALCIONE LTDA	GÊNEROS DE ALIMENTAÇÃO	2021425150000	10/03/2021	12/04/2021	18.580,00
COMERCIAL DE PRODUTOS COLONIAIS ALCIONE LTDA	GÊNEROS DE ALIMENTAÇÃO	2021425160000	10/03/2021	12/04/2021	12.615,00
BURLANI COMERCIO DE CARNES LTDA	GÊNEROS DE ALIMENTAÇÃO	2021425200000	10/03/2021	26/04/2021	319,80
BURLANI COMERCIO DE CARNES LTDA	GÊNEROS DE ALIMENTAÇÃO	2021425200000	10/03/2021	29/04/2021	639,60
SUPPORT PRODUTOS NUTRICIONAIS LTDA	MATERIAL FARMACOLÓGICO	2021425280000	10/03/2021	16/04/2021	7.294,08
SUPPORT PRODUTOS NUTRICIONAIS LTDA	MATERIAL FARMACOLÓGICO	2021425290000	10/03/2021	16/04/2021	504,00
SUPPORT PRODUTOS NUTRICIONAIS LTDA	MATERIAL FARMACOLÓGICO	2021425300000	10/03/2021	16/04/2021	1.536,00
LIFECENTER COMERCIO DE PRODUTOS PARA SAUDE EIRELI	MATERIAL FARMACOLÓGICO	2021425310000	10/03/2021	09/04/2021	180,00
NUTRIPOINT COMERCIAL LTDA	MATERIAL FARMACOLÓGICO	2021425320000	10/03/2021	09/04/2021	727,92

PERÍODO DE EXECUÇÃO:01/01/2021 a 30/04/2021

SITUAÇÃO DO PERÍODO: ABERTO

UNIDADE EXECUTORA: Prefeitura Municipal de Porto Alegre

CRS: Porto Alegre - 1. CRS

FONTE ESTADUAL

LICIMED DISTRIB DE MEDICAM CORRELATOS E PROD	MATERIAL FARMACOLÓGICO	2021425330000	10/03/2021	12/04/2021	205,20
LICIMED DISTRIB DE MEDICAM CORRELATOS E PROD	MATERIAL FARMACOLÓGICO	2021425330000	10/03/2021	22/04/2021	190,32
LICIMED DISTRIB DE MEDICAM CORRELATOS E PROD	MATERIAL FARMACOLÓGICO	2021425340000	10/03/2021	23/04/2021	144,00
SUPPORT PRODUTOS NUTRICIONAIS LTDA	MATERIAL FARMACOLÓGICO	2021425350000	10/03/2021	16/04/2021	4.525,92
LICIMED DISTRIB DE MEDICAM CORRELATOS E PROD	MATERIAL FARMACOLÓGICO	2021425360000	10/03/2021	12/04/2021	351,54
COOP DE AGRICULT E AGROINDUSTRIAS FAM DE CAXIAS DO	GÊNEROS DE ALIMENTAÇÃO	2021425370000	10/03/2021	14/04/2021	734,50
COOP DE AGRICULT E AGROINDUSTRIAS FAM DE CAXIAS DO	GÊNEROS DE ALIMENTAÇÃO	2021425370000	10/03/2021	22/04/2021	1.024,50
COOP DE AGRICULT E AGROINDUSTRIAS FAM DE CAXIAS DO	GÊNEROS DE ALIMENTAÇÃO	2021425370000	10/03/2021	23/04/2021	715,00
COOP DE AGRICULT E AGROINDUSTRIAS FAM DE CAXIAS DO	GÊNEROS DE ALIMENTAÇÃO	2021425370000	10/03/2021	26/04/2021	343,00
COOP DE AGRICULT E AGROINDUSTRIAS FAM DE CAXIAS DO	GÊNEROS DE ALIMENTAÇÃO	2021425370000	10/03/2021	28/04/2021	1.283,50
COOP DE AGRICULT E AGROINDUSTRIAS FAM DE CAXIAS DO	GÊNEROS DE ALIMENTAÇÃO	2021425370000	10/03/2021	30/04/2021	801,00
COOP DE AGRICULT E AGROINDUSTRIAS FAM DE CAXIAS DO	GÊNEROS DE ALIMENTAÇÃO	2021425380000	10/03/2021	26/04/2021	183,60
COOP DE AGRICULT E AGROINDUSTRIAS FAM DE CAXIAS DO	GÊNEROS DE ALIMENTAÇÃO	2021425380000	10/03/2021	28/04/2021	477,20
COOP DE AGRICULT E AGROINDUSTRIAS FAM DE CAXIAS DO	GÊNEROS DE ALIMENTAÇÃO	2021425380000	10/03/2021	30/04/2021	758,80
BECTON DICKINSON INDUSTRIAS CIRURGICAS LTDA.	ARTIGOS CIRÚRGICOS	2021425390000	10/03/2021	22/04/2021	1.400,00
S. SCHNEIDER	MATERIAL DE EXPEDIENTE	2021425540000	10/03/2021	22/04/2021	424,00
EDUARDO RITA BEM - EPP	MATERIAL DE EXPEDIENTE	2021425600000	10/03/2021	16/04/2021	137,76
DGW BRASIL EIRELI	MATERIAL DE EXPEDIENTE	2021425610000	10/03/2021	22/04/2021	11,00
SULFASE COMERCIO DE MATERIAIS DE CONSTRUCAO E	MATERIAL DE EXPEDIENTE	2021425630000	10/03/2021	16/04/2021	234,80
BARONESA LTDA	MATERIAL DE EXPEDIENTE	2021425640000	10/03/2021	16/04/2021	215,76
M. F. MACHADO SOARES	MATERIAL DE EXPEDIENTE	2021425660000	10/03/2021	19/04/2021	225,00
J P CAVEDON SOARES	MATERIAL DE EXPEDIENTE	2021425680000	10/03/2021	19/04/2021	432,00
N. J. L. NEUBARTH & CIA. LTDA	MATERIAL DE EXPEDIENTE	2021425690000	10/03/2021	19/04/2021	136,00
N. J. L. NEUBARTH & CIA. LTDA	MATERIAL DE EXPEDIENTE	2021425700000	10/03/2021	19/04/2021	137,70
N. J. L. NEUBARTH & CIA. LTDA	MATERIAL DE EXPEDIENTE	2021425710000	10/03/2021	19/04/2021	170,60
BARONESA LTDA	MATERIAL DE EXPEDIENTE	2021425720000	10/03/2021	16/04/2021	234,60
BARONESA LTDA	MATERIAL DE EXPEDIENTE	2021425730000	10/03/2021	16/04/2021	166,65
PRISCILA RAUBER HENGEMUHLE	MATERIAL DE EXPEDIENTE	2021425740000	10/03/2021	16/04/2021	155,80
DGW BRASIL EIRELI	MATERIAL DE EXPEDIENTE	2021425750000	10/03/2021	22/04/2021	360,00
N. J. L. NEUBARTH & CIA. LTDA	MATERIAL DE EXPEDIENTE	2021425760000	10/03/2021	19/04/2021	408,24
PRISCILA RAUBER HENGEMUHLE	MATERIAL DE EXPEDIENTE	2021425780000	10/03/2021	16/04/2021	211,80
WEL DISTRIBUIDORA DE MEDICAMENTOS E PRODUTOS PARA	MATERIAL LABORATORIAL	2021425990000	10/03/2021	19/04/2021	779,10
DIBRON COMERCIO DE ARTIGOS ORTOPEDICOS EIRELI	ARTIGOS CIRÚRGICOS	2021426050000	12/03/2021	19/04/2021	532,73
DIBRON COMERCIO DE ARTIGOS ORTOPEDICOS EIRELI	ARTIGOS CIRÚRGICOS	2021426060000	12/03/2021	19/04/2021	27,16
DIBRON COMERCIO DE ARTIGOS ORTOPEDICOS EIRELI	ARTIGOS CIRÚRGICOS	2021426070000	12/03/2021	19/04/2021	532,73
DIBRON COMERCIO DE ARTIGOS ORTOPEDICOS EIRELI	ARTIGOS CIRÚRGICOS	2021426090000	12/03/2021	19/04/2021	704,97
DIBRON COMERCIO DE ARTIGOS ORTOPEDICOS EIRELI	ARTIGOS CIRÚRGICOS	2021426100000	12/03/2021	28/04/2021	532,73
DIBRON COMERCIO DE ARTIGOS ORTOPEDICOS EIRELI	ARTIGOS CIRÚRGICOS	2021426110000	12/03/2021	28/04/2021	532,73

PERÍODO DE EXECUÇÃO:01/01/2021 a 30/04/2021

SITUAÇÃO DO PERÍODO: ABERTO

UNIDADE EXECUTORA: Prefeitura Municipal de Porto Alegre

CRS: Porto Alegre - 1. CRS

FONTE ESTADUAL

JBL SERVICOS E DISTR DE MATERIAL MEDICO HOSPITALAR	ARTIGOS CIRÚRGICOS	2021426120000	12/03/2021	22/04/2021	8.690,00
CQC - TECNOLOGIA EM SISTEMAS DIAGNOSTICOS LTDA	ARTIGOS CIRÚRGICOS	2021426130000	12/03/2021	23/04/2021	2.400,00
QUERENCIA COMERCIAL E DISTRIBUIDORA LTDA	MATERIAL DE CAMA, MESA E BANHO	2021426270000	12/03/2021	26/04/2021	22.125,00
QUERENCIA COMERCIAL E DISTRIBUIDORA LTDA	MATERIAL DE CAMA, MESA E BANHO	2021426270000	12/03/2021	30/04/2021	10.620,00
MEDLEVENSOHN COM E REPRES DE PROD HOSPITALARES	ARTIGOS CIRÚRGICOS	2021426300000	12/03/2021	22/04/2021	5.980,00
CIRURGICA FERNANDES COM DE MATCIR E HOSP SOCIEDADE	ARTIGOS CIRÚRGICOS	2021426550000	15/03/2021	19/04/2021	512,53
EVOLUTION CARD PERSONALIZAÇÃO EM CARTÕES DE PVC LT	MATERIAL DE EXPEDIENTE	2021426560000	15/03/2021	30/04/2021	250,00
WEL DISTRIBUIDORA DE MEDICAMENTOS E PRODUTOS PARA	MATERIAL LABORATORIAL	2021426610000	15/03/2021	19/04/2021	320,00
DIBON LTDA	MATERIAL DE T.I.C. (CONSUMO)	2021426700000	15/03/2021	19/04/2021	179,60
HD SUPRI INFORMATICA EIRELI	MATERIAL DE T.I.C. (CONSUMO)	2021426710000	15/03/2021	23/04/2021	2.699,86
MICROSENS S/A	MATERIAL DE T.I.C. (CONSUMO)	2021426720000	15/03/2021	19/04/2021	3.006,84
TB SUPRIMENTOS PARA INFORMATICA LTDA	MATERIAL DE T.I.C. (CONSUMO)	2021426730000	15/03/2021	22/04/2021	2.747,00
TB SUPRIMENTOS PARA INFORMATICA LTDA	MATERIAL DE T.I.C. (CONSUMO)	2021426740000	15/03/2021	22/04/2021	323,04
DIBON LTDA	MATERIAL DE T.I.C. (CONSUMO)	2021426750000	15/03/2021	23/04/2021	1.006,65
DIBRON COMERCIO DE ARTIGOS ORTOPEDICOS EIRELI	ARTIGOS CIRÚRGICOS	2021426760000	15/03/2021	19/04/2021	1.620,92
SULFASE COMERCIO DE MATERIAIS DE CONSTRUCAO E	MATERIAL DE EXPEDIENTE	2021426820000	15/03/2021	28/04/2021	1.318,00
AUROBINDO PHARMA INDUSTRIA FARMACEUTICA LIMITADA	MATERIAL FARMACOLÓGICO	2021427400000	16/03/2021	22/04/2021	53.400,00
VICTORIA COMERCIO DE PRODUTOS HOSPITALARES LTDA	MATERIAL FARMACOLÓGICO	2021427450000	16/03/2021	22/04/2021	16.108,00
VICTORIA COMERCIO DE PRODUTOS HOSPITALARES LTDA	MATERIAL FARMACOLÓGICO	2021427450000	16/03/2021	30/04/2021	4.904,00
ONCO PROD DISTRIB. DE PRODS. HOSPITALARES E	MATERIAL FARMACOLÓGICO	2021427470000	16/03/2021	30/04/2021	5.500,00
UNIAO QUIMICA FARMACEUTICA NACIONAL S/A	MATERIAL FARMACOLÓGICO	2021427490000	16/03/2021	23/04/2021	6.500,00
LABORATORIOS B BRAUN S/A	ARTIGOS CIRÚRGICOS	2021428860000	17/03/2021	22/04/2021	293,40
AGILE DISTRIB.DE MATERIAIS DESCARTAVEIS S & M LTDA	ARTIGOS CIRÚRGICOS	2021428870000	17/03/2021	19/04/2021	1.792,50
DESKART SUL DISTRIBUIDORA DE MATERIAIS DE LIMPEZA	ARTIGOS CIRÚRGICOS	2021428910000	17/03/2021	19/04/2021	750,00
DESKART SUL DISTRIBUIDORA DE MATERIAIS DE LIMPEZA	ARTIGOS CIRÚRGICOS	2021428920000	17/03/2021	23/04/2021	360,00
DESKART SUL DISTRIBUIDORA DE MATERIAIS DE LIMPEZA	ARTIGOS CIRÚRGICOS	2021428930000	17/03/2021	30/04/2021	700,00
MEDICOR PRODUTOS HOSPITALARES LTDA	ARTIGOS CIRÚRGICOS	2021428960000	17/03/2021	19/04/2021	28.404,00
SULFASE COMERCIO DE MATERIAIS DE CONSTRUCAO E	MATERIAL DE EXPEDIENTE	2021429000000	17/03/2021	28/04/2021	660,00
J P CAVEDON SOARES	MATERIAL DE EXPEDIENTE	2021429010000	17/03/2021	19/04/2021	432,00
COURAÇO COMERCIAL LTDA	MATERIAL DE EXPEDIENTE	2021429020000	17/03/2021	30/04/2021	3.364,00
RC TEIVE COMERCIO E DISTRIBUIÇÃO LTDA	MATERIAL DE EXPEDIENTE	2021429040000	17/03/2021	28/04/2021	1.104,00
SAMTRONIC INDUSTRIA E COMERCIO LTDA	ARTIGOS CIRÚRGICOS	2021429070000	17/03/2021	30/04/2021	9.500,00
GREINER BIO-ONE BRASIL PRODUTOS MEDICOS	ARTIGOS CIRÚRGICOS	2021429570000	19/03/2021	28/04/2021	260,00
EPIMED PRODUTOS E SERVICOS PARA SAUDE LTDA - ME	ARTIGOS CIRÚRGICOS	2021429580000	19/03/2021	26/04/2021	749,90
TB SUPRIMENTOS PARA INFORMATICA LTDA	MATERIAL LABORATORIAL	2021429590000	19/03/2021	26/04/2021	402,00
HALEX ISTAR INDUSTRIA FARMACEUTICA S/A	MATERIAL FARMACOLÓGICO	2021429620000	19/03/2021	26/04/2021	3.033,00
HALEX ISTAR INDUSTRIA FARMACEUTICA S/A	MATERIAL FARMACOLÓGICO	2021429620000	19/03/2021	28/04/2021	7.200,00
LABORATORIOS B BRAUN S/A	MATERIAL FARMACOLÓGICO	2021429650000	19/03/2021	26/04/2021	440,00

PERÍODO DE EXECUÇÃO:01/01/2021 a 30/04/2021

SITUAÇÃO DO PERÍODO: ABERTO

UNIDADE EXECUTORA: Prefeitura Municipal de Porto Alegre

CRS: Porto Alegre - 1. CRS

FONTE ESTADUAL

RS PRODUTOS HOSPITALARES LTDA	MATERIAL FARMACOLÓGICO	2021429690000	19/03/2021	26/04/2021	230,00
RS PRODUTOS HOSPITALARES LTDA	MATERIAL FARMACOLÓGICO	2021429700000	19/03/2021	23/04/2021	7.241,00
MCW PRODUTOS MEDICOS E HOSPITALARES LTDA	MATERIAL FARMACOLÓGICO	2021429720000	19/03/2021	26/04/2021	179,10
BECTON DICKINSON INDUSTRIAS CIRURGICAS LTDA.	ARTIGOS CIRÚRGICOS	2021429740000	19/03/2021	30/04/2021	2.055,00
DESKART SUL DISTRIBUIDORA DE MATERIAIS DE LIMPEZA	MATERIAL DE COPA E COZINHA	2021429750000	19/03/2021	30/04/2021	1.310,00
MCW PRODUTOS MEDICOS E HOSPITALARES LTDA	MATERIAL DE LIMPEZA E PRODUTOS DE	2021429770000	19/03/2021	22/04/2021	4.860,00
PKB PRODUTOS QUIMICOS LTDA	MATERIAL FARMACOLÓGICO	2021429780000	19/03/2021	28/04/2021	20.592,00
AUROBINDO PHARMA INDUSTRIA FARMACEUTICA LIMITADA	MATERIAL FARMACOLÓGICO	2021429800000	19/03/2021	26/04/2021	7.170,00
CRISTALIA PRODUTOS QUIMICOS FARMACEUTICOS LTDA	MATERIAL FARMACOLÓGICO	2021429810000	19/03/2021	26/04/2021	6.240,00
CRISTALIA PRODUTOS QUIMICOS FARMACEUTICOS LTDA	MATERIAL FARMACOLÓGICO	2021429820000	19/03/2021	26/04/2021	542,50
UNIAO QUIMICA FARMACEUTICA NACIONAL S/A	MATERIAL FARMACOLÓGICO	2021429840000	19/03/2021	29/04/2021	7.570,00
MULTIRAD COMERCIO DE MATERIAL HOSPITALAR LTDA.	MATERIAL FARMACOLÓGICO	2021429850000	19/03/2021	22/04/2021	27.300,00
V&V COMERCIO DE MEDICAMENTOS EIRELI	MATERIAL FARMACOLÓGICO	2021429860000	19/03/2021	22/04/2021	2.240,00
AUROBINDO PHARMA INDUSTRIA FARMACEUTICA LIMITADA	MATERIAL FARMACOLÓGICO	2021429880000	19/03/2021	26/04/2021	29.800,00
CRISTALIA PRODUTOS QUIMICOS FARMACEUTICOS LTDA	MATERIAL FARMACOLÓGICO	2021429890000	19/03/2021	26/04/2021	30.743,50
CRISTALIA PRODUTOS QUIMICOS FARMACEUTICOS LTDA	MATERIAL FARMACOLÓGICO	2021429900000	19/03/2021	26/04/2021	340,00
CIRURGICA SANTA CRUZ COMERCIO DE PROD. HOSP. LTDA.	MATERIAL FARMACOLÓGICO	2021429920000	19/03/2021	23/04/2021	759,00
DISTRICENTER DISTRIBUIDORA DE MEDICAMENTOS LTDA -	MATERIAL FARMACOLÓGICO	2021429940000	19/03/2021	22/04/2021	6.480,00
CRISTALIA PRODUTOS QUIMICOS FARMACEUTICOS LTDA	MATERIAL FARMACOLÓGICO	2021429950000	19/03/2021	26/04/2021	480,00
CRISTALIA PRODUTOS QUIMICOS FARMACEUTICOS LTDA	MATERIAL FARMACOLÓGICO	2021429950000	19/03/2021	26/04/2021	3.000,00
RS PRODUTOS HOSPITALARES LTDA	MATERIAL FARMACOLÓGICO	2021429960000	19/03/2021	23/04/2021	5.994,00
RS PRODUTOS HOSPITALARES LTDA	MATERIAL FARMACOLÓGICO	2021429970000	19/03/2021	28/04/2021	4.590,72
VICTORIA COMERCIO DE PRODUTOS HOSPITALARES LTDA	MATERIAL FARMACOLÓGICO	2021429990000	19/03/2021	30/04/2021	690,00
CRISTALIA PRODUTOS QUIMICOS FARMACEUTICOS LTDA	MATERIAL FARMACOLÓGICO	2021430000000	19/03/2021	26/04/2021	51.960,00
CRISTALIA PRODUTOS QUIMICOS FARMACEUTICOS LTDA	MATERIAL FARMACOLÓGICO	2021430010000	19/03/2021	26/04/2021	1.680,00
CRISTALIA PRODUTOS QUIMICOS FARMACEUTICOS LTDA	MATERIAL FARMACOLÓGICO	2021430020000	19/03/2021	26/04/2021	2.922,00
STOCK MED PRODUTOS MEDICO-HOSPITALARES LTDA	MATERIAL FARMACOLÓGICO	2021430030000	19/03/2021	22/04/2021	579,60
COMERCIAL CIRURGICA RIOCLARENSE LTDA	MATERIAL FARMACOLÓGICO	2021430040000	19/03/2021	22/04/2021	1.032,00
MCW PRODUTOS MEDICOS E HOSPITALARES LTDA	MATERIAL FARMACOLÓGICO	2021430060000	19/03/2021	29/04/2021	1.506,99
CIRURGICA SANTA CRUZ COMERCIO DE PROD. HOSP. LTDA.	MATERIAL FARMACOLÓGICO	2021430070000	19/03/2021	23/04/2021	140,00
CENTERMEDI COMÉRCIO DE PRODUTOS HOSPITALARES LTDA	MATERIAL FARMACOLÓGICO	2021430080000	19/03/2021	28/04/2021	2.580,48
CRISTALIA PRODUTOS QUIMICOS FARMACEUTICOS LTDA	MATERIAL FARMACOLÓGICO	2021430090000	19/03/2021	26/04/2021	13.380,00
CRISTALIA PRODUTOS QUIMICOS FARMACEUTICOS LTDA	MATERIAL FARMACOLÓGICO	2021430100000	19/03/2021	26/04/2021	2.954,00
CRISTALIA PRODUTOS QUIMICOS FARMACEUTICOS LTDA	MATERIAL FARMACOLÓGICO	2021430110000	19/03/2021	26/04/2021	5.010,00
LABORATORIOS B BRAUN S/A	MATERIAL FARMACOLÓGICO	2021430140000	19/03/2021	26/04/2021	2.000,00
CENTERMEDI COMÉRCIO DE PRODUTOS HOSPITALARES LTDA	MATERIAL FARMACOLÓGICO	2021430150000	19/03/2021	28/04/2021	168,00
CENTERMEDI COMÉRCIO DE PRODUTOS HOSPITALARES LTDA	MATERIAL FARMACOLÓGICO	2021430160000	19/03/2021	28/04/2021	774,00
CRISTALIA PRODUTOS QUIMICOS FARMACEUTICOS LTDA	MATERIAL FARMACOLÓGICO	2021430170000	19/03/2021	26/04/2021	7.800,00

PERÍODO DE EXECUÇÃO:01/01/2021 a 30/04/2021

SITUAÇÃO DO PERÍODO: ABERTO

UNIDADE EXECUTORA: Prefeitura Municipal de Porto Alegre

CRS: Porto Alegre - 1. CRS

FONTE ESTADUAL

CRISTALIA PRODUTOS QUIMICOS FARMACEUTICOS LTDA	MATERIAL FARMACOLÓGICO	2021430180000	19/03/2021	26/04/2021	900,00
MCW PRODUTOS MEDICOS E HOSPITALARES LTDA	MATERIAL FARMACOLÓGICO	2021430200000	19/03/2021	22/04/2021	8.760,00
GILMED SUL COMÉRCIO DE MATERIAL CIRÚRGICO EIRELI	ARTIGOS CIRÚRGICOS	2021430220000	19/03/2021	23/04/2021	4.828,95
CIRURGICA FERNANDES COM DE MATCIR E HOSP SOCIEDADE	ARTIGOS CIRÚRGICOS	2021430230000	19/03/2021	22/04/2021	571,00
TECSS TECNOLOGIA A SERVIÇO DA SAÚDE LTDA	ARTIGOS CIRÚRGICOS	2021430240000	19/03/2021	23/04/2021	3.188,00
CREMER S/A	ARTIGOS CIRÚRGICOS	2021430250000	19/03/2021	23/04/2021	867,00
HALEX ISTAR INDUSTRIA FARMACEUTICA S/A	MATERIAL FARMACOLÓGICO	2021430270000	19/03/2021	26/04/2021	2.812,50
HALEX ISTAR INDUSTRIA FARMACEUTICA S/A	MATERIAL FARMACOLÓGICO	2021430280000	19/03/2021	26/04/2021	6.000,00
CRISTALIA PRODUTOS QUIMICOS FARMACEUTICOS LTDA	MATERIAL FARMACOLÓGICO	2021430290000	19/03/2021	26/04/2021	144,00
CRISTALIA PRODUTOS QUIMICOS FARMACEUTICOS LTDA	MATERIAL FARMACOLÓGICO	2021430300000	19/03/2021	26/04/2021	2.757,00
CSL BEHRING COMERCIO DE PRODUTOS FARMACEUTICOS	MATERIAL FARMACOLÓGICO	2021430310000	19/03/2021	26/04/2021	8.980,00
GOLDENPLUS - COM DE MEDICAMENTOS E PROD HOSP LTDA	MATERIAL FARMACOLÓGICO	2021430330000	19/03/2021	29/04/2021	330,00
DIMASTER COMERCIO DE PRODUTOS HOSPITALARES LTDA	MATERIAL FARMACOLÓGICO	2021430340000	19/03/2021	26/04/2021	3.775,00
RS PRODUTOS HOSPITALARES LTDA	MATERIAL FARMACOLÓGICO	2021430370000	19/03/2021	22/04/2021	104,00
RS PRODUTOS HOSPITALARES LTDA	MATERIAL FARMACOLÓGICO	2021430380000	19/03/2021	29/04/2021	5.000,00
PRATI, DONADUZZI & CIA LTDA	MATERIAL FARMACOLÓGICO	2021430390000	19/03/2021	30/04/2021	170,00
PROMEFARMA REPRESENTACOES COMERCIAIS LTDA	MATERIAL FARMACOLÓGICO	2021430400000	19/03/2021	30/04/2021	153,60
CRISTALIA PRODUTOS QUIMICOS FARMACEUTICOS LTDA	MATERIAL FARMACOLÓGICO	2021430420000	19/03/2021	26/04/2021	144,00
COMERCIAL CIRURGICA RIOCLARENSE LTDA	MATERIAL FARMACOLÓGICO	2021430430000	19/03/2021	22/04/2021	672,00
DIBRON COMERCIO DE ARTIGOS ORTOPEDICOS EIRELI	ARTIGOS CIRÚRGICOS	2021430470000	19/03/2021	30/04/2021	1.389,36
WORLD MEDICAL COMERCIO DE PRODUTOS HOSPITALARES	ARTIGOS CIRÚRGICOS	2021431610000	22/03/2021	23/04/2021	156,00
CREMER S/A	ARTIGOS CIRÚRGICOS	2021431690000	23/03/2021	26/04/2021	3.456,00
CREMER S/A	ARTIGOS CIRÚRGICOS	2021431700000	23/03/2021	26/04/2021	1.703,04
CREMER S/A	ARTIGOS CIRÚRGICOS	2021431710000	23/03/2021	26/04/2021	7.851,60
C.B.S. MEDICO CIENTIFICA S/A	ARTIGOS CIRÚRGICOS	2021431730000	23/03/2021	28/04/2021	1.330,56
CREMER S/A	ARTIGOS CIRÚRGICOS	2021431740000	23/03/2021	26/04/2021	2.646,00
CREMER S/A	ARTIGOS CIRÚRGICOS	2021431750000	23/03/2021	26/04/2021	1.690,00
RS PRODUTOS HOSPITALARES LTDA	ARTIGOS CIRÚRGICOS	2021431760000	23/03/2021	23/04/2021	3.000,00
CREMER S/A	ARTIGOS CIRÚRGICOS	2021431770000	23/03/2021	19/04/2021	3.136,00
RS PRODUTOS HOSPITALARES LTDA	ARTIGOS CIRÚRGICOS	2021431780000	23/03/2021	23/04/2021	9.744,00
MEDPOA COMERCIO DE MATERIAL HOSPITALAR LTDA	ARTIGOS CIRÚRGICOS	2021431800000	23/03/2021	26/04/2021	15.800,00
CQC - TECNOLOGIA EM SISTEMAS DIAGNOSTICOS LTDA	ARTIGOS CIRÚRGICOS	2021431830000	23/03/2021	26/04/2021	2.400,00
RS PRODUTOS HOSPITALARES LTDA	ARTIGOS CIRÚRGICOS	2021432340000	23/03/2021	23/04/2021	7.080,00
RS PRODUTOS HOSPITALARES LTDA	ARTIGOS CIRÚRGICOS	2021432340000	23/03/2021	26/04/2021	13.000,00
RS PRODUTOS HOSPITALARES LTDA	ARTIGOS CIRÚRGICOS	2021432350000	23/03/2021	26/04/2021	3.000,00
CASA DO MECANICO LTDA	MATERIAL DE CONSTRUÇÃO, HIDRÁULICO,	2021432540000	23/03/2021	28/04/2021	724,50
CASA DO MECANICO LTDA	MATERIAL DE CONSTRUÇÃO, HIDRÁULICO,	2021432550000	23/03/2021	26/04/2021	478,00
DIBRON COMERCIO DE ARTIGOS ORTOPEDICOS EIRELI	ARTIGOS CIRÚRGICOS	2021432690000	24/03/2021	30/04/2021	828,34

PERÍODO DE EXECUÇÃO:01/01/2021 a 30/04/2021

SITUAÇÃO DO PERÍODO: ABERTO

UNIDADE EXECUTORA: Prefeitura Municipal de Porto Alegre

CRS: Porto Alegre - 1. CRS

FONTE ESTADUAL

DIBRON COMERCIO DE ARTIGOS ORTOPEDICOS EIRELI	ARTIGOS CIRÚRGICOS	2021433640000	24/03/2021	30/04/2021	532,73
CIRURGICA FERNANDES COM DE MATCIR E HOSP SOCIEDADE	ARTIGOS CIRÚRGICOS	2021433850000	25/03/2021	28/04/2021	7.568,00
CREMER S/A	ARTIGOS CIRÚRGICOS	2021433860000	25/03/2021	30/04/2021	5.820,00
MICROSENS S/A	MATERIAL DE T.I.C. (CONSUMO)	2021434030000	25/03/2021	26/04/2021	7.517,10
PRISCILA RAUBER HENGEMUHLE	MATERIAL DE T.I.C. (CONSUMO)	2021434090000	25/03/2021	30/04/2021	220,00
EFICAZ MED. COMERCIO DE PRODUTOS HOSPITALARES LTDA	ARTIGOS CIRÚRGICOS	2021434160000	25/03/2021	28/04/2021	394,80
CQC - TECNOLOGIA EM SISTEMAS DIAGNOSTICOS LTDA	ARTIGOS CIRÚRGICOS	2021434290000	26/03/2021	30/04/2021	2.400,00
CREMER S/A	ARTIGOS CIRÚRGICOS	2021434310000	26/03/2021	30/04/2021	5.760,00
CREMER S/A	ARTIGOS CIRÚRGICOS	2021434320000	26/03/2021	30/04/2021	10.425,60
CREMER S/A	ARTIGOS CIRÚRGICOS	2021434330000	26/03/2021	30/04/2021	3.196,80
MEDPOA COMERCIO DE MATERIAL HOSPITALAR LTDA	ARTIGOS CIRÚRGICOS	2021434340000	26/03/2021	30/04/2021	158,00
CREMER S/A	ARTIGOS CIRÚRGICOS	2021434360000	26/03/2021	30/04/2021	116,40
CREMER S/A	ARTIGOS CIRÚRGICOS	2021434360000	26/03/2021	30/04/2021	5.703,60
CREMER S/A	ARTIGOS CIRÚRGICOS	2021434370000	26/03/2021	30/04/2021	31.212,00
CREMER S/A	ARTIGOS CIRÚRGICOS	2021434390000	26/03/2021	30/04/2021	7.824,60
CREMER S/A	ARTIGOS CIRÚRGICOS	2021434390000	26/03/2021	30/04/2021	9.826,11
CREMER S/A	ARTIGOS CIRÚRGICOS	2021434400000	26/03/2021	30/04/2021	10.140,00
RS PRODUTOS HOSPITALARES LTDA	ARTIGOS CIRÚRGICOS	2021434410000	26/03/2021	30/04/2021	3.000,00
CREMER S/A	ARTIGOS CIRÚRGICOS	2021434420000	26/03/2021	30/04/2021	5.644,80
RS PRODUTOS HOSPITALARES LTDA	ARTIGOS CIRÚRGICOS	2021434430000	26/03/2021	28/04/2021	13.641,60
RS PRODUTOS HOSPITALARES LTDA	ARTIGOS CIRÚRGICOS	2021434440000	26/03/2021	28/04/2021	5.200,00
RS PRODUTOS HOSPITALARES LTDA	ARTIGOS CIRÚRGICOS	2021434440000	26/03/2021	28/04/2021	7.080,00
RS PRODUTOS HOSPITALARES LTDA	ARTIGOS CIRÚRGICOS	2021434450000	26/03/2021	28/04/2021	2.100,00
RS PRODUTOS HOSPITALARES LTDA	ARTIGOS CIRÚRGICOS	2021434470000	26/03/2021	28/04/2021	583,44
GLOBALMED SUPORTE DE MATERIAL TERAPEUTICO LTDA	MATERIAL DE CONSTRUÇÃO, HIDRÁULICO,	2021434570000	26/03/2021	28/04/2021	9.152,05
DZL - DISTRIBUIDORA ZANATA LTDA	MATERIAL DE LIMPEZA E PRODUTOS DE	2021434870000	30/03/2021	30/04/2021	595,00
FOLHA DE PAGAMENTO	ABONO VERBA SUS - SERVIDORES RGPS	2021809560000	29/01/2021	29/01/2021	11.296,64
FOLHA DE PAGAMENTO	ABONO VERBA SUS - SERVIDORES RPPS	2021809570000	29/01/2021	29/01/2021	21.801,55
FOLHA DE PAGAMENTO	ABONO VERBA SUS - SERVIDORES RGPS	2021813390000	26/02/2021	26/02/2021	11.771,34
FOLHA DE PAGAMENTO	ABONO VERBA SUS - SERVIDORES RPPS	2021813400000	26/02/2021	26/02/2021	20.900,34
FOLHA DE PAGAMENTO	ABONO VERBA SUS - SERVIDORES RGPS	2021828330000	30/03/2021	31/03/2021	10.857,28
FOLHA DE PAGAMENTO	ABONO VERBA SUS - SERVIDORES RPPS	2021828340000	30/03/2021	31/03/2021	19.296,09
FOLHA DE PAGAMENTO	ABONO VERBA SUS - SERVIDORES RGPS	2021837340000	29/04/2021	30/04/2021	31.425,94
TRANSFERÊNCIA FINANCEIRA	TRANSFERÊNCIA FINANCEIRA			30/04/2021	1.500.632,30
SUBTOTAL					24.616.814,42

RECURSO VINCULADO:4297 - Custeio

CREDOR	NATUREZA DE DESPESA	EMPENHO	DT. EMP.	DT. PAGTO.	VALOR
ASSOCIAÇÃO HOSPITALAR VILA NOVA	OUTRAS INSTITUIÇÕES PRIVADAS	2021064480000	13/04/2021	14/04/2021	811.332,94

PERÍODO DE EXECUÇÃO: 01/01/2021 a 30/04/2021 **SITUAÇÃO DO PERÍODO:** ABERTO

UNIDADE EXECUTORA: Prefeitura Municipal de Porto Alegre

CRS: Porto Alegre - 1. CRS

FONTE ESTADUAL

TRANSFERÊNCIA FINANCEIRA	TRANSFERÊNCIA FINANCEIRA			30/04/2021	154.750,32
				SUBTOTAL	966.083,26

PERÍODO DE EXECUÇÃO:01/01/2021 a 30/04/2021

SITUAÇÃO DO PERÍODO: ABERTO

UNIDADE EXECUTORA: Prefeitura Municipal de Porto Alegre

CRS: Porto Alegre - 1. CRS

FONTE FEDERAL

RECURSO VINCULADO:4500 - Atenção Primária

CREDOR	NATUREZA DE DESPESA	EMPENHO	DT. EMP.	DT. PAGTO.	VALOR
LIFE STAR EIRELI - ME	OUTROS SERVIÇOS DE TERCEIROS - PESSOA	2020016400000	31/01/2020	04/01/2021	819,00
LIFE STAR EIRELI - ME	OUTROS SERVIÇOS DE TERCEIROS - PESSOA	2020016400000	31/01/2020	04/01/2021	1.254,00
LIFE STAR EIRELI - ME	OUTROS SERVIÇOS DE TERCEIROS - PESSOA	2020016400000	31/01/2020	04/01/2021	1.972,00
COMPANHIA ESTADUAL DE DISTRIBUIÇÃO DE ENERGIA	SERVIÇOS DE ENERGIA ELÉTRICA	2020016830000	04/02/2020	14/01/2021	837,05
COMPANHIA ESTADUAL DE DISTRIBUIÇÃO DE ENERGIA	SERVIÇOS DE ENERGIA ELÉTRICA	2020016830000	04/02/2020	17/02/2021	13.125,58
INSTITUTO NACIONAL DO SEGURO SOCIAL	OUTRAS INDENIZAÇÕES E RESTITUIÇÕES	2020021250000	04/03/2020	08/01/2021	4.800,17
VILMA SCHUANCH JUSTO	LOCAÇÃO DE IMÓVEIS	2020029210000	13/02/2020	04/01/2021	5.799,95
SELTEC VIGILANCIA ESPECIALIZADA LTDA	VIGILÂNCIA OSTENSIVA	2020064430000	01/04/2020	12/01/2021	56.667,42
SELTEC VIGILANCIA ESPECIALIZADA LTDA	VIGILÂNCIA OSTENSIVA	2020064430000	01/04/2020	13/01/2021	96.091,09
SELTEC VIGILANCIA ESPECIALIZADA LTDA	VIGILÂNCIA OSTENSIVA	2020064430000	01/04/2020	05/02/2021	41.340,44
SELTEC VIGILANCIA ESPECIALIZADA LTDA	VIGILÂNCIA OSTENSIVA	2020064430000	01/04/2020	05/02/2021	66.115,08
SELTEC VIGILANCIA ESPECIALIZADA LTDA	VIGILÂNCIA OSTENSIVA	2020064430000	01/04/2020	25/02/2021	40.166,33
SELTEC VIGILANCIA ESPECIALIZADA LTDA	VIGILÂNCIA OSTENSIVA	2020064430000	01/04/2020	26/02/2021	7.102,57
SELTEC VIGILANCIA ESPECIALIZADA LTDA	VIGILÂNCIA OSTENSIVA	2020064430000	01/04/2020	26/02/2021	52.397,27
SELTEC VIGILANCIA ESPECIALIZADA LTDA	VIGILÂNCIA OSTENSIVA	2020064430000	01/04/2020	26/02/2021	56.583,03
SELTEC VIGILANCIA ESPECIALIZADA LTDA	VIGILÂNCIA OSTENSIVA	2020064430000	01/04/2020	29/03/2021	42.279,43
FREDOLINO FERREIRA DA ROSA	LOCAÇÃO DE IMÓVEIS	2020069920000	07/04/2020	08/01/2021	1.400,00
CLARO S/A	TELEFONIA MÓVEL - PACOTE DE COMUNICAÇÃO	2020071660000	09/04/2020	17/02/2021	137,40
CLARO S/A	TELEFONIA MÓVEL - PACOTE DE COMUNICAÇÃO	2020071660000	09/04/2020	17/02/2021	254,46
SANTA MOURA DA ROSA	LOCAÇÃO DE IMÓVEIS	2020073730000	09/04/2020	08/01/2021	1.400,00
MARIA DA GRACA BOUCINHA MARQUES	LOCAÇÃO DE IMÓVEIS	2020074020000	09/04/2020	06/01/2021	4.036,34
ATENA SERVICOS MEDICOS LTDA - ME	SERVIÇOS TÉCNICOS ESPECIALIZADOS	2020079550000	08/04/2020	08/01/2021	471,60
SANIPLAN ENGENHARIA E SERVIÇOS AMBIENTAIS LTDA	SERVIÇO DE TRANSPORTE DE RESÍDUOS	2020089740000	06/05/2020	28/01/2021	1.605,00
MG TERCEIRIZACAO DE SERVICOS LTDA - ME	LIMPEZA E CONSERVAÇÃO	2020091220000	15/05/2020	19/01/2021	18.802,57
MG TERCEIRIZACAO DE SERVICOS LTDA - ME	LIMPEZA E CONSERVAÇÃO	2020091220000	15/05/2020	20/01/2021	200.503,69
MG TERCEIRIZACAO DE SERVICOS LTDA - ME	LIMPEZA E CONSERVAÇÃO	2020091220000	15/05/2020	29/01/2021	7.874,35
MG TERCEIRIZACAO DE SERVICOS LTDA - ME	LIMPEZA E CONSERVAÇÃO	2020091220000	15/05/2020	01/02/2021	47.122,65
ASSOCIACAO CRISTA DE MOCOS DO RIO GRANDE DO SUL	LOCAÇÃO DE IMÓVEIS	2020093050000	13/05/2020	06/01/2021	5.500,00
FUNDAÇÃO DE ATENDIMENTO SOCIO EDUCATIVO DO RIO	DIVERSAS INDENIZAÇÕES E RESTITUIÇÕES	2020093450000	03/06/2020	05/01/2021	2.623,52
FUNDAÇÃO DE ATENDIMENTO SOCIO EDUCATIVO DO RIO	DIVERSAS INDENIZAÇÕES E RESTITUIÇÕES	2020093450000	03/06/2020	30/04/2021	3.200,00
ELEVADORES ALCER LTDA	MANUTENÇÃO E CONSERVAÇÃO DE BENS	2020100590000	21/05/2020	25/02/2021	625,95
ELEVADORES ALCER LTDA	MANUTENÇÃO E CONSERVAÇÃO DE BENS	2020100590000	21/05/2020	17/03/2021	625,95
GFG RECURSOS HUMANOS EIRELI	LIMPEZA E CONSERVAÇÃO	2020102550000	25/05/2020	08/01/2021	29.458,80
GFG RECURSOS HUMANOS EIRELI	LIMPEZA E CONSERVAÇÃO	2020102550000	25/05/2020	22/01/2021	32.228,94
GFG RECURSOS HUMANOS EIRELI	LIMPEZA E CONSERVAÇÃO	2020102550000	25/05/2020	25/01/2021	260.761,38
GFG RECURSOS HUMANOS EIRELI	LIMPEZA E CONSERVAÇÃO	2020102550000	25/05/2020	29/01/2021	33.434,06

PERÍODO DE EXECUÇÃO: 01/01/2021 a 30/04/2021

SITUAÇÃO DO PERÍODO: ABERTO

UNIDADE EXECUTORA: Prefeitura Municipal de Porto Alegre

CRS: Porto Alegre - 1. CRS

FONTE FEDERAL

GFG RECURSOS HUMANOS EIRELI	LIMPEZA E CONSERVAÇÃO	2020102550000	25/05/2020	11/03/2021	32.418,63
GFG RECURSOS HUMANOS EIRELI	LIMPEZA E CONSERVAÇÃO	2020102550000	25/05/2020	15/03/2021	183.705,58
ORBENK ADMINISTRACAO E SERVICOS LTDA	APOIO ADMINISTRATIVO, TÉCNICO E	2020102790000	26/05/2020	23/02/2021	42.155,62
ORBENK ADMINISTRACAO E SERVICOS LTDA	APOIO ADMINISTRATIVO, TÉCNICO E	2020102790000	26/05/2020	25/02/2021	81.310,58
ORBENK ADMINISTRACAO E SERVICOS LTDA	APOIO ADMINISTRATIVO, TÉCNICO E	2020102790000	26/05/2020	12/04/2021	47.154,53
ORBENK ADMINISTRACAO E SERVICOS LTDA	APOIO ADMINISTRATIVO, TÉCNICO E	2020102790000	26/05/2020	14/04/2021	91.736,31
ORBENK ADMINISTRACAO E SERVICOS LTDA	APOIO ADMINISTRATIVO, TÉCNICO E	2020102790000	26/05/2020	16/04/2021	46.406,09
ORBENK ADMINISTRACAO E SERVICOS LTDA	APOIO ADMINISTRATIVO, TÉCNICO E	2020102790000	26/05/2020	19/04/2021	90.756,70
BANDEIRA - TRANSPORTES LTDA - ME	VEÍCULOS LOCADOS COM MOTORISTA	2020107600000	01/06/2020	15/01/2021	6.114,00
COMÉRCIO E TRANSPORTES WS LTDA	VEÍCULOS LOCADOS COM MOTORISTA	2020107640000	01/06/2020	19/01/2021	6.049,92
TRANSPORTES IRMAOS FEIJO LTDA	VEÍCULOS LOCADOS COM MOTORISTA	2020107770000	01/06/2020	15/01/2021	624,50
J J JOBIM TRANSPORTES LTDA	VEÍCULOS LOCADOS COM MOTORISTA	2020107780000	01/06/2020	15/01/2021	4.165,00
TRANSPORTES LACOMBE LTDA	VEÍCULOS LOCADOS COM MOTORISTA	2020107860000	01/06/2020	15/01/2021	1.275,00
MRC TRANSPORTES LTDA - ME	VEÍCULOS LOCADOS COM MOTORISTA	2020107870000	01/06/2020	15/01/2021	6.002,00
S G SANTOS TRANSPORTES LTDA - ME	VEÍCULOS LOCADOS COM MOTORISTA	2020107960000	01/06/2020	18/01/2021	4.682,00
TRANSPORTES SAGEBIN LTDA	VEÍCULOS LOCADOS COM MOTORISTA	2020108100000	01/06/2020	18/01/2021	5.195,97
FLAG TRANSPORTES EIRELI	VEÍCULOS LOCADOS COM MOTORISTA	2020108310000	01/06/2020	15/01/2021	6.750,00
VELOSCH TRANSPORTES LTDA - ME	VEÍCULOS LOCADOS COM MOTORISTA	2020108380000	01/06/2020	15/01/2021	3.992,36
WOLFFORT ELETRO MECÂNICA LTDA	SERV. INSTALAÇÃO, TRANSPORTE E	2020109800000	16/06/2020	29/01/2021	191,17
WOLFFORT ELETRO MECÂNICA LTDA	SERV. INSTALAÇÃO, TRANSPORTE E	2020109800000	16/06/2020	29/01/2021	235,10
WOLFFORT ELETRO MECÂNICA LTDA	SERV. INSTALAÇÃO, TRANSPORTE E	2020109800000	16/06/2020	29/01/2021	235,10
INSTITUTO DE SAÚDE SANTA CLARA	SERVIÇOS TÉCNICOS ESPECIALIZADOS	2020113100000	18/06/2020	05/02/2021	45.882,65
FSS TRANSPORTES LTDA	VEÍCULOS LOCADOS COM MOTORISTA	2020114910000	22/06/2020	15/01/2021	4.070,83
PRO-RAD CONSULTORES EM RADIOPROTEÇÃO S/S LTDA	SERVIÇOS DE DOSIMETRIA PESSOAL	2020118580000	25/06/2020	27/01/2021	19,73
ELEVADORES ALCER LTDA	MANUTENÇÃO E CONSERVAÇÃO DE BENS	2020120690000	30/06/2020	23/02/2021	684,86
ODONTOTEC IND, COM E MANUT DE EQUIP MEDICO-	SERV. INSTALAÇÃO, TRANSPORTE E	2020127830000	20/07/2020	23/02/2021	403,85
ODONTOTEC IND, COM E MANUT DE EQUIP MEDICO-	SERV. INSTALAÇÃO, TRANSPORTE E	2020127830000	20/07/2020	17/03/2021	189,45
ODONTOTEC IND, COM E MANUT DE EQUIP MEDICO-	SERV. INSTALAÇÃO, TRANSPORTE E	2020128430000	20/07/2020	23/02/2021	2.970,70
ODONTOTEC IND, COM E MANUT DE EQUIP MEDICO-	SERV. INSTALAÇÃO, TRANSPORTE E	2020128430000	20/07/2020	17/03/2021	1.393,61
ODONTOTEC IND, COM E MANUT DE EQUIP MEDICO-	SERV. INSTALAÇÃO, TRANSPORTE E	2020128450000	20/07/2020	23/02/2021	27.478,14
ODONTOTEC IND, COM E MANUT DE EQUIP MEDICO-	SERV. INSTALAÇÃO, TRANSPORTE E	2020128450000	20/07/2020	17/03/2021	12.890,24
LYON SERVICOS TERCEIRIZADOS LTDA - ME	OUTROS SERVIÇOS DE APOIO ADMINISTRATIVO	2020130970000	23/07/2020	29/01/2021	13.890,27
LYON SERVICOS TERCEIRIZADOS LTDA - ME	OUTROS SERVIÇOS DE APOIO ADMINISTRATIVO	2020130970000	23/07/2020	01/02/2021	68.619,10
LYON SERVICOS TERCEIRIZADOS LTDA - ME	OUTROS SERVIÇOS DE APOIO ADMINISTRATIVO	2020130970000	23/07/2020	01/03/2021	14.721,18
LYON SERVICOS TERCEIRIZADOS LTDA - ME	OUTROS SERVIÇOS DE APOIO ADMINISTRATIVO	2020130970000	23/07/2020	03/03/2021	72.806,57
COMPANHIA DE PROCES DE DADOS DO MUN DE P ALEGRE	PROCESSAMENTO DE DADOS - PONTOS DE	2020138250000	29/07/2020	19/02/2021	210.380,00
COMPANHIA DE PROCES DE DADOS DO MUN DE P ALEGRE	PROCESSAMENTO DE DADOS - PONTOS DE	2020138250000	29/07/2020	26/04/2021	210.380,00
COMPANHIA DE PROCES DE DADOS DO MUN DE P ALEGRE	PROCESSAMENTO DE DADOS - PONTOS DE	2020138260000	29/07/2020	19/02/2021	147.400,00

PERÍODO DE EXECUÇÃO:01/01/2021 a 30/04/2021

SITUAÇÃO DO PERÍODO: ABERTO

UNIDADE EXECUTORA: Prefeitura Municipal de Porto Alegre

CRS: Porto Alegre - 1. CRS

FONTE FEDERAL

COMPANHIA DE PROCES DE DADOS DO MUN DE P ALEGRE	PROCESSAMENTO DE DADOS - PONTOS DE	2020138260000	29/07/2020	26/04/2021	147.400,00
COMPANHIA DE PROCES DE DADOS DO MUN DE P ALEGRE	PROCESSAMENTO DE DADOS - PONTOS DE	2020138290000	29/07/2020	19/02/2021	201.854,19
COMPANHIA DE PROCES DE DADOS DO MUN DE P ALEGRE	PROCESSAMENTO DE DADOS - PONTOS DE	2020138290000	29/07/2020	26/04/2021	198.104,19
COMPANHIA DE PROCES DE DADOS DO MUN DE P ALEGRE	PROCESSAMENTO DE DADOS - PONTOS DE	2020138300000	29/07/2020	19/02/2021	50.505,00
COMPANHIA DE PROCES DE DADOS DO MUN DE P ALEGRE	PROCESSAMENTO DE DADOS - PONTOS DE	2020138300000	29/07/2020	26/04/2021	49.136,00
COMPANHIA DE PROCES DE DADOS DO MUN DE P ALEGRE	PROCESSAMENTO DE DADOS - PONTOS DE	2020138310000	29/07/2020	19/02/2021	12.690,00
COMPANHIA DE PROCES DE DADOS DO MUN DE P ALEGRE	PROCESSAMENTO DE DADOS - PONTOS DE	2020138310000	29/07/2020	26/04/2021	14.400,00
COMPANHIA DE PROCES DE DADOS DO MUN DE P ALEGRE	TELEFONIA FIXA - PACOTE DE COMUNICAÇÃO	2020138320000	29/07/2020	19/02/2021	13.803,20
COMPANHIA DE PROCES DE DADOS DO MUN DE P ALEGRE	TELEFONIA FIXA - PACOTE DE COMUNICAÇÃO	2020138320000	29/07/2020	26/04/2021	12.167,93
VELOSCH TRANSPORTES LTDA - ME	VEÍCULOS LOCADOS COM MOTORISTA	2020152790000	01/09/2020	15/01/2021	3.278,98
ALO SERVICOS EMPRESARIAIS LTDA	APOIO ADMINISTRATIVO, TÉCNICO E	2020154760000	26/08/2020	25/01/2021	6.963,93
ALO SERVICOS EMPRESARIAIS LTDA	APOIO ADMINISTRATIVO, TÉCNICO E	2020154760000	26/08/2020	26/02/2021	6.926,37
ZELITA MOREIRA DA SILVA	LOCAÇÃO DE IMÓVEIS	2020156040000	31/08/2020	12/02/2021	6.259,50
ZELITA MOREIRA DA SILVA	CONDOMÍNIOS	2020156500000	31/08/2020	12/02/2021	0,90
ZELITA MOREIRA DA SILVA	CONDOMÍNIOS	2020156500000	31/08/2020	12/02/2021	3,90
ZELITA MOREIRA DA SILVA	CONDOMÍNIOS	2020156500000	31/08/2020	12/02/2021	3,90
THEMA LTDA	CONGRESSOS, SIMPÓSIOS E CONFERÊNCIAS	2020159430000	04/09/2020	04/01/2021	19.087,50
THEMA LTDA	CONGRESSOS, SIMPÓSIOS E CONFERÊNCIAS	2020159430000	04/09/2020	20/01/2021	8.391,00
THEMA LTDA	CONGRESSOS, SIMPÓSIOS E CONFERÊNCIAS	2020159430000	04/09/2020	20/01/2021	34.372,50
THEMA LTDA	CONGRESSOS, SIMPÓSIOS E CONFERÊNCIAS	2020161220000	08/09/2020	11/01/2021	41.216,00
THEMA LTDA	CONGRESSOS, SIMPÓSIOS E CONFERÊNCIAS	2020161220000	08/09/2020	20/01/2021	55.120,00
COMPANHIA DE PROCES DE DADOS DO MUN DE P ALEGRE	PROCESSAMENTO DE DADOS - CABEAMENTO	2020169180000	18/09/2020	16/04/2021	16.759,12
PRO-RAD CONSULTORES EM RADIOPROTEÇÃO S/S LTDA	SERVIÇOS DE DOSIMETRIA PESSOAL	2020175570000	01/10/2020	18/01/2021	29,60
PRO-RAD CONSULTORES EM RADIOPROTEÇÃO S/S LTDA	SERVIÇOS DE DOSIMETRIA PESSOAL	2020175570000	01/10/2020	17/02/2021	29,60
PRO-RAD CONSULTORES EM RADIOPROTEÇÃO S/S LTDA	SERVIÇOS DE DOSIMETRIA PESSOAL	2020175570000	01/10/2020	05/03/2021	29,60
SESC - ADMINISTRACAO REGIONAL NO ESTADO DO RIO	PAGAMENTO AOS PRESTADORES DE SERVIÇOS	2020181670000	08/10/2020	05/01/2021	2.980,00
DIFERENCIAL ENGENHARIA LTDA	MANUTENÇÃO E CONSERVAÇÃO DE BENS	2020182360000	22/10/2020	06/01/2021	6.387,75
DARLAN DA SILVA GOULART	PESQUISAS, ESTUDOS PRELIMINARES E	2020182570000	14/10/2020	18/01/2021	9.716,82
DARLAN DA SILVA GOULART	PESQUISAS, ESTUDOS PRELIMINARES E	2020182570000	14/10/2020	05/04/2021	5.772,32
J L EISENBERGER & CIA LTDA	PESQUISAS, ESTUDOS PRELIMINARES E	2020184880000	14/10/2020	12/01/2021	2.906,10
J L EISENBERGER & CIA LTDA	PESQUISAS, ESTUDOS PRELIMINARES E	2020184880000	14/10/2020	18/02/2021	2.335,85
J L EISENBERGER & CIA LTDA	PESQUISAS, ESTUDOS PRELIMINARES E	2020184880000	14/10/2020	23/03/2021	466,38
TELEFONICA BRASIL S/A	TELEFONIA MÓVEL - PACOTE DE COMUNICAÇÃO	2020188450000	22/10/2020	14/04/2021	-252,96
TELEFONICA BRASIL S/A	TELEFONIA MÓVEL - PACOTE DE COMUNICAÇÃO	2020188450000	22/10/2020	14/04/2021	252,96
TELEFONICA BRASIL S/A	TELEFONIA MÓVEL - PACOTE DE COMUNICAÇÃO	2020188450000	22/10/2020	14/04/2021	252,96
EXPERTISE SOLUÇÕES FINANCEIRAS LTDA	VALE-COMBUSTÍVEL	2020189270000	01/10/2020	04/01/2021	887,76
CONCEICAO FERRARO MARANGHELLO	LOCAÇÃO DE IMÓVEIS	2020192050000	05/11/2020	07/01/2021	2.390,00
SALVADOR FERRARO FILHO	LOCAÇÃO DE IMÓVEIS	2020192060000	05/11/2020	07/01/2021	2.390,00

PERÍODO DE EXECUÇÃO:01/01/2021 a 30/04/2021

SITUAÇÃO DO PERÍODO: ABERTO

UNIDADE EXECUTORA: Prefeitura Municipal de Porto Alegre

CRS: Porto Alegre - 1. CRS

FONTE FEDERAL

ALAIDES SCHULTZ LOPES	LOCAÇÃO DE IMÓVEIS	2020194340000	10/11/2020	06/01/2021	404,85
ZELITA MOREIRA DA SILVA	CONDOMÍNIOS	2020194410000	11/11/2020	12/02/2021	374,00
FLAG TRANSPORTES EIRELI	VEÍCULOS LOCADOS COM MOTORISTA	2020194500000	01/11/2020	15/01/2021	3.991,50
LIFE STAR EIRELI - ME	OUTROS SERVIÇOS DE TERCEIROS - PESSOA	2020197630000	26/11/2020	04/01/2021	1.755,00
LIFE STAR EIRELI - ME	OUTROS SERVIÇOS DE TERCEIROS - PESSOA	2020197630000	26/11/2020	04/01/2021	2.772,00
LIFE STAR EIRELI - ME	OUTROS SERVIÇOS DE TERCEIROS - PESSOA	2020197630000	26/11/2020	04/01/2021	4.200,00
LIFE STAR EIRELI - ME	OUTROS SERVIÇOS DE TERCEIROS - PESSOA	2020197630000	26/11/2020	11/02/2021	2.262,00
LIFE STAR EIRELI - ME	OUTROS SERVIÇOS DE TERCEIROS - PESSOA	2020197630000	26/11/2020	17/02/2021	1.532,00
LIFE STAR EIRELI - ME	OUTROS SERVIÇOS DE TERCEIROS - PESSOA	2020197630000	26/11/2020	17/02/2021	1.617,00
SV APOIO LOGISTICO LTDA - EPP	APOIO ADMINISTRATIVO, TÉCNICO E	2020203580000	30/11/2020	09/02/2021	54.528,83
SV APOIO LOGISTICO LTDA - EPP	APOIO ADMINISTRATIVO, TÉCNICO E	2020203580000	30/11/2020	09/02/2021	216.946,25
SV APOIO LOGISTICO LTDA - EPP	APOIO ADMINISTRATIVO, TÉCNICO E	2020203580000	30/11/2020	05/03/2021	39.103,14
SV APOIO LOGISTICO LTDA - EPP	APOIO ADMINISTRATIVO, TÉCNICO E	2020203580000	30/11/2020	08/03/2021	74.239,81
TRANSPORTES IRMAOS FEIJO LTDA	VEÍCULOS LOCADOS COM MOTORISTA	2020208150000	01/12/2020	22/01/2021	3.122,50
TRANSPORTES LACOMBE LTDA	VEÍCULOS LOCADOS COM MOTORISTA	2020208220000	01/12/2020	15/01/2021	2.975,00
THEMA LTDA	CONGRESSOS, SIMPÓSIOS E CONFERÊNCIAS	2020210410000	15/12/2020	04/01/2021	33.864,50
UNIÃO BRASILEIRA DE EDUCAÇÃO E ASSISTÊNCIA	OUTRAS INSTITUIÇÕES PRIVADAS	2020212530000	14/12/2020	08/01/2021	200.601,78
UNIÃO BRASILEIRA DE EDUCAÇÃO E ASSISTÊNCIA	OUTRAS INSTITUIÇÕES PRIVADAS	2020212550000	14/12/2020	08/01/2021	14.042,12
ALAIDES SCHULTZ LOPES	LOCAÇÃO DE IMÓVEIS	2020214800000	14/12/2020	06/01/2021	4.000,00
IRMANDADE DA SANTA CASA DE MISERICORDIA DE PORTO	OUTRAS INSTITUIÇÕES PRIVADAS	2020217860000	21/12/2020	11/01/2021	5.925.086,41
IRMANDADE DA SANTA CASA DE MISERICORDIA DE PORTO	OUTRAS INSTITUIÇÕES PRIVADAS	2020217960000	21/12/2020	11/01/2021	400.928,83
ELEVADORES ALCER LTDA	MANUTENÇÃO E CONSERVAÇÃO DE BENS	2020221260000	28/12/2020	22/03/2021	817,25
SOCIEDADE SULINA DIVINA PROVIDENCIA	OUTRAS INSTITUIÇÕES PRIVADAS	2020221500000	30/12/2020	11/01/2021	5.270.749,88
SOCIEDADE SULINA DIVINA PROVIDENCIA	OUTRAS INSTITUIÇÕES PRIVADAS	2020221540000	30/12/2020	11/01/2021	64.855,40
FREDOLINO FERREIRA DA ROSA	LOCAÇÃO DE IMÓVEIS	2020223140000	29/12/2020	08/01/2021	600,00
FREDOLINO FERREIRA DA ROSA	LOCAÇÃO DE IMÓVEIS	2020223140000	29/12/2020	13/01/2021	600,00
BRUEMILY VEICULOS E IMOBILIARIA LTDA - ME	LOCAÇÃO DE IMÓVEIS	2020224090000	30/12/2020	04/01/2021	89.980,00
VILMA SCHUANCH JUSTO	LOCAÇÃO DE IMÓVEIS	2020224350000	30/12/2020	04/01/2021	0,05
SV APOIO LOGISTICO LTDA - EPP	APOIO ADMINISTRATIVO, TÉCNICO E	2020224600000	31/12/2020	06/01/2021	181.222,28
OTICA SRL EIRELI	OUTROS MATERIAIS DE CONSUMO	2020424250000	17/03/2020	18/01/2021	4.635,00
LINDE GASES LTDA	GÁS E OUTROS MATERIAIS ENGARRAFADOS	2020433820000	08/04/2020	22/01/2021	40,00
LINDE GASES LTDA	GÁS E OUTROS MATERIAIS ENGARRAFADOS	2020433820000	08/04/2020	22/01/2021	40,00
LINDE GASES LTDA	GÁS E OUTROS MATERIAIS ENGARRAFADOS	2020433820000	08/04/2020	22/01/2021	80,00
LINDE GASES LTDA	GÁS E OUTROS MATERIAIS ENGARRAFADOS	2020433820000	08/04/2020	22/01/2021	100,00
LINDE GASES LTDA	GÁS E OUTROS MATERIAIS ENGARRAFADOS	2020433820000	08/04/2020	22/01/2021	120,00
LINDE GASES LTDA	GÁS E OUTROS MATERIAIS ENGARRAFADOS	2020433820000	08/04/2020	22/01/2021	120,00
LINDE GASES LTDA	GÁS E OUTROS MATERIAIS ENGARRAFADOS	2020433820000	08/04/2020	22/01/2021	200,00
IBG INDÚSTRIA BRASILEIRA DE GASES LTDA	GÁS E OUTROS MATERIAIS ENGARRAFADOS	2020433830000	08/04/2020	29/04/2021	82,00

PERÍODO DE EXECUÇÃO: 01/01/2021 a 30/04/2021 **SITUAÇÃO DO PERÍODO:** ABERTO

UNIDADE EXECUTORA: Prefeitura Municipal de Porto Alegre

CRS: Porto Alegre - 1. CRS

FONTE FEDERAL

IBG INDÚSTRIA BRASILEIRA DE GASES LTDA	GÁS E OUTROS MATERIAIS ENGARRAFADOS	2020433830000	08/04/2020	29/04/2021	82,00
IBG INDÚSTRIA BRASILEIRA DE GASES LTDA	GÁS E OUTROS MATERIAIS ENGARRAFADOS	2020433830000	08/04/2020	29/04/2021	82,00
IBG INDÚSTRIA BRASILEIRA DE GASES LTDA	GÁS E OUTROS MATERIAIS ENGARRAFADOS	2020433830000	08/04/2020	29/04/2021	82,00
R.P FERRAGENS LTDA	MATERIAL DE CONSTRUÇÃO, HIDRÁULICO,	2020437890000	22/04/2020	31/03/2021	173,22
IBG INDÚSTRIA BRASILEIRA DE GASES LTDA	GÁS E OUTROS MATERIAIS ENGARRAFADOS	2020438760000	24/04/2020	29/04/2021	146,52
PERSIASUL PERSIANAS LTDA - ME	OUTROS MATERIAIS DE CONSUMO	2020448150000	29/05/2020	08/03/2021	1.645,50
SUL.COM ATACADO E VAREJO LTDA	MATERIAL DE CONSTRUÇÃO, HIDRÁULICO,	2020454680000	16/06/2020	17/02/2021	1.963,83
SUL.COM ATACADO E VAREJO LTDA	MATERIAL DE CONSTRUÇÃO, HIDRÁULICO,	2020454710000	16/06/2020	17/02/2021	3.359,61
INOVAMED COMERCIO DE MEDICAMENTOS LTDA	ARTIGOS CIRÚRGICOS	2020459910000	02/07/2020	09/04/2021	5.960,00
LIVE COMERCIO DE MATERIAL HOSPITALAR EIRELI	ARTIGOS CIRÚRGICOS	2020481680000	02/09/2020	09/03/2021	420,00
DENTAL BH BRASIL COM DE PROD ODONTO-MED-HOST EIRELI	MATERIAL ODONTOLÓGICO	2020483240000	07/09/2020	17/02/2021	84,60
KAIROS BRASIL COM. DE PRODUTOS ALIMENTICIOS E HIGIENE	MATERIAL ODONTOLÓGICO	2020483310000	07/09/2020	24/02/2021	3.360,00
DENTAL BH BRASIL COM DE PROD ODONTO-MED-HOST EIRELI	MATERIAL ODONTOLÓGICO	2020483330000	07/09/2020	17/02/2021	1.783,60
DENTAL BH BRASIL COM DE PROD ODONTO-MED-HOST EIRELI	MATERIAL ODONTOLÓGICO	2020483330000	07/09/2020	01/03/2021	5.131,28
DENTAL BH BRASIL COM DE PROD ODONTO-MED-HOST EIRELI	MATERIAL ODONTOLÓGICO	2020483330000	07/09/2020	19/03/2021	2.085,44
LIVE COMERCIO DE MATERIAL HOSPITALAR EIRELI	ARTIGOS CIRÚRGICOS	2020497360000	06/10/2020	09/03/2021	3.568,00
LIVE COMERCIO DE MATERIAL HOSPITALAR EIRELI	ARTIGOS CIRÚRGICOS	2020497560000	06/10/2020	09/03/2021	420,00
DELTA LIFE DISTR DE PRODUTOS HOSPITALARES LTDA	OUTROS MATERIAIS DE CONSUMO	2020499420000	08/10/2020	08/01/2021	28.128,00
EMIGE MATERIAIS ODONTOLOGICOS LTDA	MATERIAL ODONTOLÓGICO	2020500880000	15/10/2020	17/02/2021	323,52
EMIGE MATERIAIS ODONTOLOGICOS LTDA	MATERIAL ODONTOLÓGICO	2020500900000	15/10/2020	17/02/2021	135,38
EMIGE MATERIAIS ODONTOLOGICOS LTDA	MATERIAL ODONTOLÓGICO	2020500960000	15/10/2020	04/03/2021	134,86
EMIGE MATERIAIS ODONTOLOGICOS LTDA	MATERIAL ODONTOLÓGICO	2020501030000	15/10/2020	17/02/2021	419,40
DENTAL OPEN - COMERCIO DE PRODUTOS ODONTOLOGICOS	MATERIAL ODONTOLÓGICO	2020501040000	15/10/2020	18/02/2021	153,34
EMIGE MATERIAIS ODONTOLOGICOS LTDA	MATERIAL ODONTOLÓGICO	2020501150000	15/10/2020	05/04/2021	129,00
IBG INDÚSTRIA BRASILEIRA DE GASES LTDA	GÁS E OUTROS MATERIAIS ENGARRAFADOS	2020502310000	19/10/2020	29/04/2021	92,00
IBG INDÚSTRIA BRASILEIRA DE GASES LTDA	GÁS E OUTROS MATERIAIS ENGARRAFADOS	2020502310000	19/10/2020	29/04/2021	92,00
IBG INDÚSTRIA BRASILEIRA DE GASES LTDA	GÁS E OUTROS MATERIAIS ENGARRAFADOS	2020502310000	19/10/2020	29/04/2021	184,00
IBG INDÚSTRIA BRASILEIRA DE GASES LTDA	GÁS E OUTROS MATERIAIS ENGARRAFADOS	2020502310000	19/10/2020	29/04/2021	184,00
IBG INDÚSTRIA BRASILEIRA DE GASES LTDA	GÁS E OUTROS MATERIAIS ENGARRAFADOS	2020502310000	19/10/2020	29/04/2021	184,00
IBG INDÚSTRIA BRASILEIRA DE GASES LTDA	GÁS E OUTROS MATERIAIS ENGARRAFADOS	2020502310000	19/10/2020	29/04/2021	184,00
IBG INDÚSTRIA BRASILEIRA DE GASES LTDA	GÁS E OUTROS MATERIAIS ENGARRAFADOS	2020502310000	19/10/2020	29/04/2021	184,00
IBG INDÚSTRIA BRASILEIRA DE GASES LTDA	GÁS E OUTROS MATERIAIS ENGARRAFADOS	2020502310000	19/10/2020	29/04/2021	184,00
IBG INDÚSTRIA BRASILEIRA DE GASES LTDA	GÁS E OUTROS MATERIAIS ENGARRAFADOS	2020502310000	19/10/2020	29/04/2021	184,00
IBG INDÚSTRIA BRASILEIRA DE GASES LTDA	GÁS E OUTROS MATERIAIS ENGARRAFADOS	2020502310000	19/10/2020	29/04/2021	184,00
IBG INDÚSTRIA BRASILEIRA DE GASES LTDA	GÁS E OUTROS MATERIAIS ENGARRAFADOS	2020502310000	19/10/2020	29/04/2021	184,00
IBG INDÚSTRIA BRASILEIRA DE GASES LTDA	GÁS E OUTROS MATERIAIS ENGARRAFADOS	2020502310000	19/10/2020	29/04/2021	184,00
IBG INDÚSTRIA BRASILEIRA DE GASES LTDA	GÁS E OUTROS MATERIAIS ENGARRAFADOS	2020502310000	19/10/2020	29/04/2021	184,00
IBG INDÚSTRIA BRASILEIRA DE GASES LTDA	GÁS E OUTROS MATERIAIS ENGARRAFADOS	2020502310000	19/10/2020	29/04/2021	184,00
IBG INDÚSTRIA BRASILEIRA DE GASES LTDA	GÁS E OUTROS MATERIAIS ENGARRAFADOS	2020502310000	19/10/2020	29/04/2021	184,00

PERÍODO DE EXECUÇÃO:01/01/2021 a 30/04/2021

SITUAÇÃO DO PERÍODO: ABERTO

UNIDADE EXECUTORA: Prefeitura Municipal de Porto Alegre

CRS: Porto Alegre - 1. CRS

FONTE FEDERAL

IBG INDÚSTRIA BRASILEIRA DE GASES LTDA	GÁS E OUTROS MATERIAIS ENGARRAFADOS	2020502310000	19/10/2020	29/04/2021	184,00
IBG INDÚSTRIA BRASILEIRA DE GASES LTDA	GÁS E OUTROS MATERIAIS ENGARRAFADOS	2020502310000	19/10/2020	29/04/2021	184,00
IBG INDÚSTRIA BRASILEIRA DE GASES LTDA	GÁS E OUTROS MATERIAIS ENGARRAFADOS	2020502310000	19/10/2020	29/04/2021	184,00
IBG INDÚSTRIA BRASILEIRA DE GASES LTDA	GÁS E OUTROS MATERIAIS ENGARRAFADOS	2020502310000	19/10/2020	29/04/2021	184,00
IBG INDÚSTRIA BRASILEIRA DE GASES LTDA	GÁS E OUTROS MATERIAIS ENGARRAFADOS	2020502310000	19/10/2020	29/04/2021	184,00
IBG INDÚSTRIA BRASILEIRA DE GASES LTDA	GÁS E OUTROS MATERIAIS ENGARRAFADOS	2020502310000	19/10/2020	29/04/2021	184,00
IBG INDÚSTRIA BRASILEIRA DE GASES LTDA	GÁS E OUTROS MATERIAIS ENGARRAFADOS	2020502310000	19/10/2020	29/04/2021	184,00
IBG INDÚSTRIA BRASILEIRA DE GASES LTDA	GÁS E OUTROS MATERIAIS ENGARRAFADOS	2020502310000	19/10/2020	29/04/2021	184,00
IBG INDÚSTRIA BRASILEIRA DE GASES LTDA	GÁS E OUTROS MATERIAIS ENGARRAFADOS	2020502310000	19/10/2020	29/04/2021	184,00
IBG INDÚSTRIA BRASILEIRA DE GASES LTDA	GÁS E OUTROS MATERIAIS ENGARRAFADOS	2020502310000	19/10/2020	29/04/2021	184,00
IBG INDÚSTRIA BRASILEIRA DE GASES LTDA	GÁS E OUTROS MATERIAIS ENGARRAFADOS	2020502310000	19/10/2020	29/04/2021	184,00
IBG INDÚSTRIA BRASILEIRA DE GASES LTDA	GÁS E OUTROS MATERIAIS ENGARRAFADOS	2020502310000	19/10/2020	29/04/2021	184,00
IBG INDÚSTRIA BRASILEIRA DE GASES LTDA	GÁS E OUTROS MATERIAIS ENGARRAFADOS	2020502310000	19/10/2020	29/04/2021	184,00
IBG INDÚSTRIA BRASILEIRA DE GASES LTDA	GÁS E OUTROS MATERIAIS ENGARRAFADOS	2020502310000	19/10/2020	29/04/2021	184,00
IBG INDÚSTRIA BRASILEIRA DE GASES LTDA	GÁS E OUTROS MATERIAIS ENGARRAFADOS	2020502310000	19/10/2020	29/04/2021	184,00
IBG INDÚSTRIA BRASILEIRA DE GASES LTDA	GÁS E OUTROS MATERIAIS ENGARRAFADOS	2020502310000	19/10/2020	29/04/2021	184,00
IBG INDÚSTRIA BRASILEIRA DE GASES LTDA	GÁS E OUTROS MATERIAIS ENGARRAFADOS	2020502310000	19/10/2020	29/04/2021	184,00
IBG INDÚSTRIA BRASILEIRA DE GASES LTDA	GÁS E OUTROS MATERIAIS ENGARRAFADOS	2020502310000	19/10/2020	29/04/2021	184,00
IBG INDÚSTRIA BRASILEIRA DE GASES LTDA	GÁS E OUTROS MATERIAIS ENGARRAFADOS	2020502310000	19/10/2020	29/04/2021	184,00
IBG INDÚSTRIA BRASILEIRA DE GASES LTDA	GÁS E OUTROS MATERIAIS ENGARRAFADOS	2020502310000	19/10/2020	29/04/2021	368,00
GABRIELA TORRES RAUBER	MATERIAL DE EXPEDIENTE	2020505500000	27/10/2020	19/02/2021	128,80
SABIC COMERCIO E SERVIÇOS EIRELI	OUTROS MATERIAIS DE CONSUMO	2020507750000	05/11/2020	24/02/2021	58.496,75
ELITE MATERIAIS DE CONSTRUCAO LTDA	MATERIAL DE PROTEÇÃO E SEGURANÇA	2020507760000	05/11/2020	27/01/2021	863,40
DELTA LIFE DISTR DE PRODUTOS HOSPITALARES LTDA	ARTIGOS CIRÚRGICOS	2020507780000	05/11/2020	16/03/2021	5.731,60
META COMERCIO DE FERRAGENS E FERRAMENTAS EIRELI	MATERIAL DE PROTEÇÃO E SEGURANÇA	2020507790000	05/11/2020	04/01/2021	8.654,88
CRIATIVA CORTINAS LTDA - ME	OUTROS MATERIAIS DE CONSUMO	2020507850000	05/11/2020	21/01/2021	565,45
CRIATIVA CORTINAS LTDA - ME	OUTROS MATERIAIS DE CONSUMO	2020507850000	05/11/2020	21/01/2021	-565,45
CRIATIVA CORTINAS LTDA - ME	OUTROS MATERIAIS DE CONSUMO	2020507850000	05/11/2020	21/01/2021	734,95
CRIATIVA CORTINAS LTDA - ME	OUTROS MATERIAIS DE CONSUMO	2020507850000	05/11/2020	21/01/2021	-734,95
CRIATIVA CORTINAS LTDA - ME	OUTROS MATERIAIS DE CONSUMO	2020507850000	05/11/2020	21/01/2021	-762,75
CRIATIVA CORTINAS LTDA - ME	OUTROS MATERIAIS DE CONSUMO	2020507850000	05/11/2020	21/01/2021	762,75
CRIATIVA CORTINAS LTDA - ME	OUTROS MATERIAIS DE CONSUMO	2020507850000	05/11/2020	21/01/2021	-1.202,77
CRIATIVA CORTINAS LTDA - ME	OUTROS MATERIAIS DE CONSUMO	2020507850000	05/11/2020	21/01/2021	1.202,77
CRIATIVA CORTINAS LTDA - ME	OUTROS MATERIAIS DE CONSUMO	2020507850000	05/11/2020	21/01/2021	-1.898,40
CRIATIVA CORTINAS LTDA - ME	OUTROS MATERIAIS DE CONSUMO	2020507850000	05/11/2020	21/01/2021	1.898,40
CRIATIVA CORTINAS LTDA - ME	OUTROS MATERIAIS DE CONSUMO	2020507850000	05/11/2020	21/01/2021	2.508,60
CRIATIVA CORTINAS LTDA - ME	OUTROS MATERIAIS DE CONSUMO	2020507850000	05/11/2020	21/01/2021	-2.508,60
CRIATIVA CORTINAS LTDA - ME	OUTROS MATERIAIS DE CONSUMO	2020507850000	05/11/2020	21/01/2021	33.832,20
CRIATIVA CORTINAS LTDA - ME	OUTROS MATERIAIS DE CONSUMO	2020507850000	05/11/2020	21/01/2021	-33.832,20

PERÍODO DE EXECUÇÃO:01/01/2021 a 30/04/2021

SITUAÇÃO DO PERÍODO: ABERTO

UNIDADE EXECUTORA: Prefeitura Municipal de Porto Alegre

CRS: Porto Alegre - 1. CRS

FONTE FEDERAL

CRIATIVA CORTINAS LTDA - ME	OUTROS MATERIAIS DE CONSUMO	2020507850000	05/11/2020	21/01/2021	36.465,55
CRIATIVA CORTINAS LTDA - ME	OUTROS MATERIAIS DE CONSUMO	2020507850000	05/11/2020	21/01/2021	-36.465,55
CRIATIVA CORTINAS LTDA - ME	OUTROS MATERIAIS DE CONSUMO	2020507850000	05/11/2020	22/01/2021	565,45
CRIATIVA CORTINAS LTDA - ME	OUTROS MATERIAIS DE CONSUMO	2020507850000	05/11/2020	22/01/2021	734,95
CRIATIVA CORTINAS LTDA - ME	OUTROS MATERIAIS DE CONSUMO	2020507850000	05/11/2020	22/01/2021	762,75
CRIATIVA CORTINAS LTDA - ME	OUTROS MATERIAIS DE CONSUMO	2020507850000	05/11/2020	22/01/2021	1.202,77
CRIATIVA CORTINAS LTDA - ME	OUTROS MATERIAIS DE CONSUMO	2020507850000	05/11/2020	22/01/2021	1.898,40
CRIATIVA CORTINAS LTDA - ME	OUTROS MATERIAIS DE CONSUMO	2020507850000	05/11/2020	22/01/2021	2.508,60
CRIATIVA CORTINAS LTDA - ME	OUTROS MATERIAIS DE CONSUMO	2020507850000	05/11/2020	22/01/2021	33.832,20
CRIATIVA CORTINAS LTDA - ME	OUTROS MATERIAIS DE CONSUMO	2020507850000	05/11/2020	22/01/2021	36.465,55
CREMER S/A	ARTIGOS CIRÚRGICOS	2020508280000	06/11/2020	04/01/2021	3.424,12
SUL BRASILEIRA DE RAIOS X LTDA - EPP	ARTIGOS CIRÚRGICOS	2020508330000	06/11/2020	04/01/2021	1.050,08
V&V COMERCIO DE MEDICAMENTOS EIRELI	ARTIGOS CIRÚRGICOS	2020508360000	06/11/2020	04/01/2021	-5.031,20
V&V COMERCIO DE MEDICAMENTOS EIRELI	ARTIGOS CIRÚRGICOS	2020508360000	06/11/2020	04/01/2021	5.031,20
V&V COMERCIO DE MEDICAMENTOS EIRELI	ARTIGOS CIRÚRGICOS	2020508360000	06/11/2020	05/01/2021	5.031,20
CELENTROSUL COM. DISTRIB. DE MAT. ELÉTRICOS LTDA	MATERIAL ELÉTRICO E ELETRÔNICO	2020510530000	11/11/2020	06/01/2021	1.152,00
DGW BRASIL EIRELI	MATERIAL DE EXPEDIENTE	2020510540000	11/11/2020	29/03/2021	135,60
M. F. MACHADO SOARES	MATERIAL DE EXPEDIENTE	2020510570000	11/11/2020	25/02/2021	186,00
ELMO PAPELARIA LTDA	MATERIAL DE EXPEDIENTE	2020510590000	11/11/2020	25/03/2021	828,00
M. F. MACHADO SOARES	MATERIAL DE EXPEDIENTE	2020510640000	11/11/2020	25/02/2021	288,00
COLLINE COMÉRCIO DE DESCARTÁVEIS LTDA	MATERIAL DE LIMPEZA E PRODUTOS DE	2020511140000	13/11/2020	04/01/2021	10.504,00
CONSIGAZ-DISTRIBUIDORA DE GAS LTDA	GÁS E OUTROS MATERIAIS ENGARRAFADOS	2020511150000	13/11/2020	04/01/2021	12.100,00
DENTAL HIGIX PRUDUTOS ODONTOLOGICOS MEDICOS	MATERIAL ODONTOLÓGICO	2020511680000	17/11/2020	04/01/2021	-3.768,00
DENTAL HIGIX PRUDUTOS ODONTOLOGICOS MEDICOS	MATERIAL ODONTOLÓGICO	2020511680000	17/11/2020	04/01/2021	3.768,00
DENTAL HIGIX PRUDUTOS ODONTOLOGICOS MEDICOS	MATERIAL ODONTOLÓGICO	2020511680000	17/11/2020	05/01/2021	3.768,00
ABSOLUTA SAUDE IMP. EXP. E C. DE PRODUTOS PARA SAUDE	MATERIAL ODONTOLÓGICO	2020511690000	17/11/2020	04/01/2021	-2.400,00
ABSOLUTA SAUDE IMP. EXP. E C. DE PRODUTOS PARA SAUDE	MATERIAL ODONTOLÓGICO	2020511690000	17/11/2020	04/01/2021	2.400,00
ABSOLUTA SAUDE IMP. EXP. E C. DE PRODUTOS PARA SAUDE	MATERIAL ODONTOLÓGICO	2020511690000	17/11/2020	05/01/2021	2.400,00
ABSOLUTA SAUDE IMP. EXP. E C. DE PRODUTOS PARA SAUDE	MATERIAL ODONTOLÓGICO	2020511700000	17/11/2020	04/01/2021	2.573,10
ABSOLUTA SAUDE IMP. EXP. E C. DE PRODUTOS PARA SAUDE	MATERIAL ODONTOLÓGICO	2020511700000	17/11/2020	04/01/2021	-2.573,10
ABSOLUTA SAUDE IMP. EXP. E C. DE PRODUTOS PARA SAUDE	MATERIAL ODONTOLÓGICO	2020511700000	17/11/2020	05/01/2021	2.573,10
EMIGE MATERIAIS ODONTOLOGICOS LTDA	MATERIAL ODONTOLÓGICO	2020511710000	17/11/2020	24/02/2021	2.320,80
DENTARIA E DISTRIBUIDORA HOSPITALAR PORTO	MATERIAL ODONTOLÓGICO	2020511730000	17/11/2020	19/01/2021	520,00
DENTARIA E DISTRIBUIDORA HOSPITALAR PORTO	MATERIAL ODONTOLÓGICO	2020511740000	17/11/2020	01/03/2021	672,00
DENTARIA E DISTRIBUIDORA HOSPITALAR PORTO	MATERIAL ODONTOLÓGICO	2020511750000	17/11/2020	07/01/2021	667,90
GUSTAVO ZORTEA	MATERIAL DE CONSTRUÇÃO, HIDRÁULICO,	2020512960000	18/11/2020	18/01/2021	24.202,25
CIRURGICA FERNANDES COM DE MATCIR E HOSP SOCIEDADE	ARTIGOS CIRÚRGICOS	2020514380000	22/11/2020	15/01/2021	129.822,00
CIRURGICA FERNANDES COM DE MATCIR E HOSP SOCIEDADE	ARTIGOS CIRÚRGICOS	2020514380000	22/11/2020	15/01/2021	165.228,00

PERÍODO DE EXECUÇÃO: 01/01/2021 a 30/04/2021

SITUAÇÃO DO PERÍODO: ABERTO

UNIDADE EXECUTORA: Prefeitura Municipal de Porto Alegre

CRS: Porto Alegre - 1. CRS

FONTE FEDERAL

CIRURGICA FERNANDES COM DE MATCIR E HOSP SOCIEDADE	ARTIGOS CIRÚRGICOS	2020514380000	22/11/2020	17/02/2021	111.332,20
CIRURGICA FERNANDES COM DE MATCIR E HOSP SOCIEDADE	ARTIGOS CIRÚRGICOS	2020514380000	22/11/2020	17/02/2021	154.999,60
CIRURGICA FERNANDES COM DE MATCIR E HOSP SOCIEDADE	ARTIGOS CIRÚRGICOS	2020514380000	22/11/2020	18/02/2021	28.718,20
D & D PRODUTOS DE HIGIENE LIMPEZA EIRELI	ARTIGOS CIRÚRGICOS	2020514600000	24/11/2020	16/03/2021	6.050,00
AGILE DISTRIB.DE MATERIAIS DESCARTAVEIS S & M LTDA	ARTIGOS CIRÚRGICOS	2020514610000	24/11/2020	04/01/2021	730,60
AGILE DISTRIB.DE MATERIAIS DESCARTAVEIS S & M LTDA	ARTIGOS CIRÚRGICOS	2020514610000	24/11/2020	04/01/2021	-730,60
AGILE DISTRIB.DE MATERIAIS DESCARTAVEIS S & M LTDA	ARTIGOS CIRÚRGICOS	2020514610000	24/11/2020	05/01/2021	730,60
EDISON LUIZ SCHONHORST	ARTIGOS CIRÚRGICOS	2020514620000	24/11/2020	04/01/2021	1.160,00
EDISON LUIZ SCHONHORST	ARTIGOS CIRÚRGICOS	2020514620000	24/11/2020	04/01/2021	-1.160,00
EDISON LUIZ SCHONHORST	ARTIGOS CIRÚRGICOS	2020514620000	24/11/2020	05/01/2021	1.160,00
COMERCIAL VANGUARDEIRA EIRELI	EQUIPAMENTO DE PROTEÇÃO, SEGURANÇA E	2020517100000	30/11/2020	10/03/2021	6.725,12
AGILE DISTRIB.DE MATERIAIS DESCARTAVEIS S & M LTDA	MATERIAL DE CONSTRUÇÃO, HIDRÁULICO,	2020517110000	30/11/2020	06/01/2021	6.132,00
SULFASE COMERCIO DE MATERIAIS DE CONSTRUCAO E	MATERIAL DE CONSTRUÇÃO, HIDRÁULICO,	2020517140000	30/11/2020	14/01/2021	2.573,10
SULFASE COMERCIO DE MATERIAIS DE CONSTRUCAO E	MATERIAL DE SINALIZAÇÃO VISUAL E OUTROS	2020517150000	30/11/2020	10/03/2021	10.120,00
S. B. GRAFICA E EDITORA LTDA	MATERIAL DE EXPEDIENTE	2020518400000	30/11/2020	03/02/2021	1.947,00
S. B. GRAFICA E EDITORA LTDA	MATERIAL DE EXPEDIENTE	2020518400000	30/11/2020	03/02/2021	-1.947,00
S. B. GRAFICA E EDITORA LTDA	MATERIAL DE EXPEDIENTE	2020518400000	30/11/2020	05/02/2021	1.947,00
ALTERMED MATERIAL MEDICO HOSPITALAR LTDA	MATERIAL ODONTOLÓGICO	2020521850000	03/12/2020	04/03/2021	8.220,00
ELITE INDUSTRIA DE PAPEIS EIRELI	MATERIAL DE COPA E COZINHA	2020521860000	03/12/2020	25/01/2021	813,60
AGILE DISTRIB.DE MATERIAIS DESCARTAVEIS S & M LTDA	MATERIAL ODONTOLÓGICO	2020521880000	03/12/2020	19/01/2021	2.807,10
SHALON FIOS CIRURGICOS LTDA.	MATERIAL ODONTOLÓGICO	2020521890000	03/12/2020	27/01/2021	4.938,12
SHALON FIOS CIRURGICOS LTDA.	MATERIAL ODONTOLÓGICO	2020521890000	03/12/2020	19/02/2021	12.089,88
DENTAX COMERCIO DE PRODUTOS ODONTOLOGICOS LTDA	MATERIAL ODONTOLÓGICO	2020521910000	03/12/2020	27/01/2021	2.284,20
DENTAL CONCEITO COM. DE PRODS. ODONTOL. MED. E HOSP.	MATERIAL ODONTOLÓGICO	2020521920000	03/12/2020	12/03/2021	15.434,00
ABSOLUTA SAUDE IMP. EXP. E C. DE PRODUTOS PARA SAUDE	MATERIAL ODONTOLÓGICO	2020521930000	03/12/2020	19/01/2021	930,00
CRISTALIA PRODUTOS QUIMICOS FARMACEUTICOS LTDA	MATERIAL ODONTOLÓGICO	2020521940000	03/12/2020	11/02/2021	2.070,00
CRISTALIA PRODUTOS QUIMICOS FARMACEUTICOS LTDA	MATERIAL ODONTOLÓGICO	2020521940000	03/12/2020	30/03/2021	4.680,00
EMIGE MATERIAIS ODONTOLOGICOS LTDA	MATERIAL ODONTOLÓGICO	2020521960000	03/12/2020	27/01/2021	214,80
DENTARIA E DISTRIBUIDORA HOSPITALAR PORTO	MATERIAL ODONTOLÓGICO	2020521970000	03/12/2020	27/01/2021	600,00
AMP HOSPITALAR EIRELI	MATERIAL ODONTOLÓGICO	2020521980000	03/12/2020	27/01/2021	196,20
DENTAL OESTE EIRELI	MATERIAL ODONTOLÓGICO	2020521990000	03/12/2020	19/01/2021	793,00
EMIGE MATERIAIS ODONTOLOGICOS LTDA	MATERIAL ODONTOLÓGICO	2020522010000	03/12/2020	27/01/2021	143,20
EMIGE MATERIAIS ODONTOLOGICOS LTDA	MATERIAL ODONTOLÓGICO	2020522010000	03/12/2020	11/02/2021	143,20
D & D PRODUTOS DE HIGIENE LIMPEZA EIRELI	MATERIAL ODONTOLÓGICO	2020522050000	03/12/2020	11/02/2021	4.276,80
ELISVANDIA MATOS DONINI	MATERIAL ODONTOLÓGICO	2020522060000	03/12/2020	19/01/2021	1.760,20
AGILE DISTRIB.DE MATERIAIS DESCARTAVEIS S & M LTDA	MATERIAL ODONTOLÓGICO	2020522070000	03/12/2020	19/01/2021	3.325,00
3MED DISTRIBUIDORA DE MEDICAMENTOS LTDA	MATERIAL ODONTOLÓGICO	2020522080000	03/12/2020	19/01/2021	1.680,00
DENTAL CONCEITO COM. DE PRODS. ODONTOL. MED. E HOSP.	MATERIAL ODONTOLÓGICO	2020522090000	03/12/2020	23/03/2021	126,40

PERÍODO DE EXECUÇÃO:01/01/2021 a 30/04/2021

SITUAÇÃO DO PERÍODO: ABERTO

UNIDADE EXECUTORA: Prefeitura Municipal de Porto Alegre

CRS: Porto Alegre - 1. CRS

FONTE FEDERAL

DENTAL OPEN - COMERCIO DE PRODUTOS ODONTOLOGICOS	MATERIAL ODONTOLÓGICO	2020522110000	03/12/2020	27/01/2021	216,00
KAIROS BRASIL COM. DE PRODUTOS ALIMENTICIOS E HIGIENE	MATERIAL ODONTOLÓGICO	2020522120000	03/12/2020	17/02/2021	1.960,00
EMIGE MATERIAIS ODONTOLOGICOS LTDA	MATERIAL ODONTOLÓGICO	2020522130000	03/12/2020	04/03/2021	399,50
DENTARIA E DISTRIBUIDORA HOSPITALAR PORTO	MATERIAL ODONTOLÓGICO	2020522150000	03/12/2020	27/01/2021	520,00
DENTARIA E DISTRIBUIDORA HOSPITALAR PORTO	MATERIAL ODONTOLÓGICO	2020522160000	03/12/2020	19/01/2021	675,60
D & D PRODUTOS DE HIGIENE LIMPEZA EIRELI	MATERIAL ODONTOLÓGICO	2020522170000	03/12/2020	27/01/2021	156,00
ELISVANDIA MATOS DONINI	MATERIAL ODONTOLÓGICO	2020522180000	03/12/2020	19/01/2021	390,00
DENTAL PRIME PROD ODONTOLOGICOS MEDICOS HOSP	MATERIAL ODONTOLÓGICO	2020522190000	03/12/2020	01/03/2021	1.522,50
DENTAL CONCEITO COM. DE PRODS. ODONTOL. MED. E HOSP.	MATERIAL ODONTOLÓGICO	2020522200000	03/12/2020	12/03/2021	627,38
ABSOLUTA SAUDE IMP. EXP. E C. DE PRODUTOS PARA SAUDE	MATERIAL ODONTOLÓGICO	2020522210000	03/12/2020	27/01/2021	615,60
ABSOLUTA SAUDE IMP. EXP. E C. DE PRODUTOS PARA SAUDE	MATERIAL ODONTOLÓGICO	2020522210000	03/12/2020	17/03/2021	128,82
DENTARIA E DISTRIBUIDORA HOSPITALAR PORTO	MATERIAL ODONTOLÓGICO	2020522230000	03/12/2020	01/03/2021	156,00
AGILE DISTRIB.DE MATERIAIS DESCARTAVEIS S & M LTDA	MATERIAL ODONTOLÓGICO	2020522240000	03/12/2020	21/01/2021	143,50
AGILE DISTRIB.DE MATERIAIS DESCARTAVEIS S & M LTDA	MATERIAL ODONTOLÓGICO	2020522250000	03/12/2020	19/01/2021	219,60
DENTAL CONCEITO COM. DE PRODS. ODONTOL. MED. E HOSP.	MATERIAL ODONTOLÓGICO	2020522260000	03/12/2020	23/03/2021	135,30
EMIGE MATERIAIS ODONTOLOGICOS LTDA	MATERIAL ODONTOLÓGICO	2020522280000	03/12/2020	27/01/2021	222,72
DENTARIA E DISTRIBUIDORA HOSPITALAR PORTO	MATERIAL ODONTOLÓGICO	2020522300000	03/12/2020	27/01/2021	394,00
DENTAL CONCEITO COM. DE PRODS. ODONTOL. MED. E HOSP.	MATERIAL ODONTOLÓGICO	2020522320000	03/12/2020	25/03/2021	683,60
ABSOLUTA SAUDE IMP. EXP. E C. DE PRODUTOS PARA SAUDE	MATERIAL ODONTOLÓGICO	2020522330000	03/12/2020	27/01/2021	1.115,01
ABSOLUTA SAUDE IMP. EXP. E C. DE PRODUTOS PARA SAUDE	MATERIAL ODONTOLÓGICO	2020522330000	03/12/2020	11/02/2021	2.029,89
ODONTOMEDI-PROD.ODONTOLOGICOS E HOSPITALARES	MATERIAL ODONTOLÓGICO	2020522340000	03/12/2020	27/01/2021	300,00
DENTAL OPEN - COMERCIO DE PRODUTOS ODONTOLOGICOS	MATERIAL ODONTOLÓGICO	2020522370000	03/12/2020	27/01/2021	288,40
DENTARIA E DISTRIBUIDORA HOSPITALAR PORTO	MATERIAL ODONTOLÓGICO	2020522380000	03/12/2020	19/01/2021	4.200,00
ABSOLUTA SAUDE IMP. EXP. E C. DE PRODUTOS PARA SAUDE	MATERIAL ODONTOLÓGICO	2020522390000	03/12/2020	19/01/2021	2.000,00
CIAMED-DISTRIBUIDORA DE MEDICAMENTOS LTDA	MATERIAL ODONTOLÓGICO	2020522400000	03/12/2020	01/03/2021	196,40
EMIGE MATERIAIS ODONTOLOGICOS LTDA	MATERIAL ODONTOLÓGICO	2020522420000	03/12/2020	19/03/2021	129,00
DENTARIA E DISTRIBUIDORA HOSPITALAR PORTO	MATERIAL ODONTOLÓGICO	2020522430000	03/12/2020	01/03/2021	191,70
SUL BRASILEIRA DE RAIOS X LTDA - EPP	MATERIAL ODONTOLÓGICO	2020522440000	03/12/2020	19/02/2021	377,60
DENTARIA E DISTRIBUIDORA HOSPITALAR PORTO	MATERIAL ODONTOLÓGICO	2020522450000	03/12/2020	27/01/2021	600,00
DENTARIA E DISTRIBUIDORA HOSPITALAR PORTO	MATERIAL ODONTOLÓGICO	2020522450000	03/12/2020	27/01/2021	1.350,00
DENTARIA E DISTRIBUIDORA HOSPITALAR PORTO	MATERIAL ODONTOLÓGICO	2020522460000	03/12/2020	27/01/2021	394,00
DENTARIA E DISTRIBUIDORA HOSPITALAR PORTO	MATERIAL ODONTOLÓGICO	2020522470000	03/12/2020	27/01/2021	319,50
RS PRODUTOS HOSPITALARES LTDA	MATERIAL FARMACOLÓGICO	2020526150000	04/12/2020	12/01/2021	348,30
WAMA PRODUTOS PARA LABORATÓRIO LTDA.	MATERIAL LABORATORIAL	2020526180000	04/12/2020	01/03/2021	6.750,00
EPIMED PRODUTOS E SERVICOS PARA SAUDE LTDA - ME	MATERIAL LABORATORIAL	2020526190000	04/12/2020	27/01/2021	5.500,00
BASCEL SOLUCOES LTDA	MATERIAL FARMACOLÓGICO	2020526200000	04/12/2020	12/01/2021	47.591,98
CENTERMEDI COMÉRCIO DE PRODUTOS HOSPITALARES LTDA	MATERIAL FARMACOLÓGICO	2020526210000	04/12/2020	27/01/2021	3.750,00
BECTON DICKINSON INDUSTRIAS CIRURGICAS LTDA.	ARTIGOS CIRÚRGICOS	2020526220000	04/12/2020	25/01/2021	2.800,00

PERÍODO DE EXECUÇÃO: 01/01/2021 a 30/04/2021

SITUAÇÃO DO PERÍODO: ABERTO

UNIDADE EXECUTORA: Prefeitura Municipal de Porto Alegre

CRS: Porto Alegre - 1. CRS

FONTE FEDERAL

V&V COMERCIO DE MEDICAMENTOS EIRELI	ARTIGOS CIRÚRGICOS	2020526230000	04/12/2020	15/01/2021	125,02
V&V COMERCIO DE MEDICAMENTOS EIRELI	ARTIGOS CIRÚRGICOS	2020526230000	04/12/2020	16/03/2021	190,82
PRODUVALE PRODUTOS HOSPITALARES LTDA	ARTIGOS CIRÚRGICOS	2020526240000	04/12/2020	27/01/2021	5.850,00
C.B.S. MEDICO CIENTIFICA S/A	ARTIGOS CIRÚRGICOS	2020526250000	04/12/2020	21/01/2021	250,00
STOCK MED PRODUTOS MEDICO-HOSPITALARES LTDA	ARTIGOS CIRÚRGICOS	2020526260000	04/12/2020	13/01/2021	6.396,80
CIRURGICA FERNANDES COM DE MATCIR E HOSP SOCIEDADE	ARTIGOS CIRÚRGICOS	2020526270000	04/12/2020	19/01/2021	119,70
RS PRODUTOS HOSPITALARES LTDA	ARTIGOS CIRÚRGICOS	2020526280000	04/12/2020	08/01/2021	2.970,00
PRODUVALE PRODUTOS HOSPITALARES LTDA	ARTIGOS CIRÚRGICOS	2020526290000	04/12/2020	27/01/2021	3.120,00
PRODUVALE PRODUTOS HOSPITALARES LTDA	ARTIGOS CIRÚRGICOS	2020526300000	04/12/2020	15/01/2021	2.700,00
PRODUVALE PRODUTOS HOSPITALARES LTDA	ARTIGOS CIRÚRGICOS	2020526310000	04/12/2020	15/01/2021	4.250,00
STOCK MED PRODUTOS MEDICO-HOSPITALARES LTDA	ARTIGOS CIRÚRGICOS	2020526320000	04/12/2020	13/01/2021	7.336,54
STOCK MED PRODUTOS MEDICO-HOSPITALARES LTDA	ARTIGOS CIRÚRGICOS	2020526320000	04/12/2020	15/01/2021	614,46
ALTERMED MATERIAL MEDICO HOSPITALAR LTDA	ARTIGOS CIRÚRGICOS	2020526330000	04/12/2020	12/01/2021	1.104,00
CREMER S/A	ARTIGOS CIRÚRGICOS	2020526340000	04/12/2020	13/01/2021	4.240,00
N. J. L. NEUBARTH & CIA. LTDA	ARTIGOS CIRÚRGICOS	2020526360000	04/12/2020	13/01/2021	163,92
PRODUVALE PRODUTOS HOSPITALARES LTDA	ARTIGOS CIRÚRGICOS	2020526370000	04/12/2020	15/01/2021	12.800,00
CIRURGICA FERNANDES COM DE MATCIR E HOSP SOCIEDADE	ARTIGOS CIRÚRGICOS	2020526380000	04/12/2020	15/01/2021	7.081,20
CIRURGICA FERNANDES COM DE MATCIR E HOSP SOCIEDADE	ARTIGOS CIRÚRGICOS	2020526380000	04/12/2020	25/01/2021	4.720,80
RS PRODUTOS HOSPITALARES LTDA	ARTIGOS CIRÚRGICOS	2020526390000	04/12/2020	01/03/2021	14.244,30
CREMER S/A	ARTIGOS CIRÚRGICOS	2020526400000	04/12/2020	13/01/2021	1.159,38
CREMER S/A	ARTIGOS CIRÚRGICOS	2020526400000	04/12/2020	13/01/2021	1.911,96
CREMER S/A	ARTIGOS CIRÚRGICOS	2020526400000	04/12/2020	13/01/2021	19.526,40
CIRURGICA SANTA CRUZ COMERCIO DE PROD. HOSP. LTDA.	ARTIGOS CIRÚRGICOS	2020526410000	04/12/2020	12/01/2021	1.075,00
CIRURGICA SANTA CRUZ COMERCIO DE PROD. HOSP. LTDA.	ARTIGOS CIRÚRGICOS	2020526420000	04/12/2020	13/01/2021	1.279,20
CIRURGICA SANTA CRUZ COMERCIO DE PROD. HOSP. LTDA.	ARTIGOS CIRÚRGICOS	2020526420000	04/12/2020	17/03/2021	319,80
KAPRICHO DISTRIBUIDORA EIRELI	MATERIAL DE LIMPEZA E PRODUTOS DE	2020526490000	04/12/2020	15/01/2021	520,00
MARQUI INDUSTRIA E COMERCIO DE PRODUTOS DE LIMPEZA	MATERIAL DE LIMPEZA E PRODUTOS DE	2020526500000	04/12/2020	19/01/2021	2.838,36
PROQUILL PRODUTOS QUIMICOS DE LIMPEZA LTDA	MATERIAL DE LIMPEZA E PRODUTOS DE	2020526510000	04/12/2020	13/01/2021	2.587,20
PROQUILL PRODUTOS QUIMICOS DE LIMPEZA LTDA	MATERIAL DE LIMPEZA E PRODUTOS DE	2020526520000	04/12/2020	15/01/2021	14.131,20
DZL - DISTRIBUIDORA ZANATA LTDA	MATERIAL DE LIMPEZA E PRODUTOS DE	2020526530000	04/12/2020	13/01/2021	204,00
MEDPOA COMERCIO DE MATERIAL HOSPITALAR LTDA	ARTIGOS CIRÚRGICOS	2020526540000	04/12/2020	19/01/2021	61.561,20
MEDPOA COMERCIO DE MATERIAL HOSPITALAR LTDA	ARTIGOS CIRÚRGICOS	2020526540000	04/12/2020	19/01/2021	79.958,80
MEDPOA COMERCIO DE MATERIAL HOSPITALAR LTDA	ARTIGOS CIRÚRGICOS	2020526550000	04/12/2020	19/01/2021	831,60
MEDPOA COMERCIO DE MATERIAL HOSPITALAR LTDA	ARTIGOS CIRÚRGICOS	2020526560000	04/12/2020	19/01/2021	1.696,80
PKB PRODUTOS QUIMICOS LTDA	ARTIGOS CIRÚRGICOS	2020526570000	04/12/2020	22/02/2021	2.656,80
BECTON DICKINSON INDUSTRIAS CIRURGICAS LTDA.	ARTIGOS CIRÚRGICOS	2020526580000	04/12/2020	25/01/2021	720,00
LABORATORIOS B BRAUN S/A	ARTIGOS CIRÚRGICOS	2020526590000	04/12/2020	19/01/2021	396,00
CIRURGICA FERNANDES COM DE MATCIR E HOSP SOCIEDADE	ARTIGOS CIRÚRGICOS	2020526600000	04/12/2020	19/01/2021	234,00

PERÍODO DE EXECUÇÃO:01/01/2021 a 30/04/2021

SITUAÇÃO DO PERÍODO: ABERTO

UNIDADE EXECUTORA: Prefeitura Municipal de Porto Alegre

CRS: Porto Alegre - 1. CRS

FONTE FEDERAL

CREMER S/A	ARTIGOS CIRÚRGICOS	2020526610000	04/12/2020	19/01/2021	140,00
LIVE COMERCIO DE MATERIAL HOSPITALAR EIRELI	ARTIGOS CIRÚRGICOS	2020526620000	04/12/2020	13/01/2021	5.352,00
PRODUVALE PRODUTOS HOSPITALARES LTDA	ARTIGOS CIRÚRGICOS	2020526630000	04/12/2020	27/01/2021	4.920,00
C.B.S. MEDICO CIENTIFICA S/A	ARTIGOS CIRÚRGICOS	2020526640000	04/12/2020	21/01/2021	1.564,00
C.B.S. MEDICO CIENTIFICA S/A	ARTIGOS CIRÚRGICOS	2020526640000	04/12/2020	17/03/2021	644,00
C.B.S. MEDICO CIENTIFICA S/A	ARTIGOS CIRÚRGICOS	2020526640000	04/12/2020	19/03/2021	46,00
STOCK MED PRODUTOS MEDICO-HOSPITALARES LTDA	ARTIGOS CIRÚRGICOS	2020526650000	04/12/2020	13/01/2021	720,00
STOCK MED PRODUTOS MEDICO-HOSPITALARES LTDA	ARTIGOS CIRÚRGICOS	2020526650000	04/12/2020	13/01/2021	2.118,00
CIRURGICA FERNANDES COM DE MATCIR E HOSP SOCIEDADE	ARTIGOS CIRÚRGICOS	2020526660000	04/12/2020	19/01/2021	246,00
RS PRODUTOS HOSPITALARES LTDA	ARTIGOS CIRÚRGICOS	2020526670000	04/12/2020	12/01/2021	2.090,00
CREMER S/A	ARTIGOS CIRÚRGICOS	2020526680000	04/12/2020	13/01/2021	4.451,16
CREMER S/A	ARTIGOS CIRÚRGICOS	2020526680000	04/12/2020	01/03/2021	1.428,84
CREMER S/A	ARTIGOS CIRÚRGICOS	2020526690000	04/12/2020	19/01/2021	3.326,40
SUPERMERCADO LINASSI LTDA	MATERIAL DE LIMPEZA E PRODUTOS DE	2020526700000	04/12/2020	13/01/2021	191,16
SUPERMERCADO LINASSI LTDA	MATERIAL DE LIMPEZA E PRODUTOS DE	2020526700000	04/12/2020	18/03/2021	191,16
CONSIGAZ-DISTRIBUIDORA DE GAS LTDA	MATERIAL DE LIMPEZA E PRODUTOS DE	2020526730000	04/12/2020	18/02/2021	5.700,00
V&V COMERCIO DE MEDICAMENTOS EIRELI	ARTIGOS CIRÚRGICOS	2020526760000	04/12/2020	15/01/2021	10.062,40
CIRURGICA FERNANDES COM DE MATCIR E HOSP SOCIEDADE	ARTIGOS CIRÚRGICOS	2020526770000	04/12/2020	19/01/2021	260,00
RS PRODUTOS HOSPITALARES LTDA	ARTIGOS CIRÚRGICOS	2020526780000	04/12/2020	12/01/2021	708,00
CREMER S/A	ARTIGOS CIRÚRGICOS	2020526790000	04/12/2020	12/01/2021	12.455,80
CREMER S/A	ARTIGOS CIRÚRGICOS	2020526790000	04/12/2020	13/01/2021	1.400,00
CREMER S/A	ARTIGOS CIRÚRGICOS	2020526790000	04/12/2020	19/01/2021	490,00
CREMER S/A	ARTIGOS CIRÚRGICOS	2020526790000	04/12/2020	19/01/2021	2.100,00
CREMER S/A	ARTIGOS CIRÚRGICOS	2020526790000	04/12/2020	27/01/2021	15.754,20
CREMER S/A	ARTIGOS CIRÚRGICOS	2020526800000	04/12/2020	13/01/2021	13.320,00
CREMER S/A	ARTIGOS CIRÚRGICOS	2020526810000	04/12/2020	01/03/2021	1.955,00
CREMER S/A	ARTIGOS CIRÚRGICOS	2020526820000	04/12/2020	13/01/2021	24.300,00
MEDPOA COMERCIO DE MATERIAL HOSPITALAR LTDA	MATERIAL ODONTOLÓGICO	2020526840000	04/12/2020	23/03/2021	696,00
AGILE DISTRIB.DE MATERIAIS DESCARTAVEIS S & M LTDA	ARTIGOS CIRÚRGICOS	2020526850000	04/12/2020	12/01/2021	427,79
AGILE DISTRIB.DE MATERIAIS DESCARTAVEIS S & M LTDA	ARTIGOS CIRÚRGICOS	2020526860000	04/12/2020	25/03/2021	1.144,90
PRODUVALE PRODUTOS HOSPITALARES LTDA	ARTIGOS CIRÚRGICOS	2020526880000	04/12/2020	19/01/2021	2.620,00
COTACAO COMERCIO REPRES. IMPORT. E EXPORTACAO LTDA	ARTIGOS CIRÚRGICOS	2020526890000	04/12/2020	12/01/2021	5.274,00
RS PRODUTOS HOSPITALARES LTDA	ARTIGOS CIRÚRGICOS	2020526900000	04/12/2020	12/01/2021	708,00
ALTERMED MATERIAL MEDICO HOSPITALAR LTDA	ARTIGOS CIRÚRGICOS	2020526920000	04/12/2020	01/04/2021	3.716,28
ALTERMED MATERIAL MEDICO HOSPITALAR LTDA	ARTIGOS CIRÚRGICOS	2020526920000	04/12/2020	12/04/2021	4.275,72
SLG INDUSTRIA QUIMICA E COMERCIO DE MATERIAL E	MATERIAL DE LIMPEZA E PRODUTOS DE	2020526930000	04/12/2020	19/01/2021	10.890,00
SLG INDUSTRIA QUIMICA E COMERCIO DE MATERIAL E	MATERIAL DE LIMPEZA E PRODUTOS DE	2020526930000	04/12/2020	27/01/2021	10.890,00
SLG INDUSTRIA QUIMICA E COMERCIO DE MATERIAL E	MATERIAL DE LIMPEZA E PRODUTOS DE	2020526930000	04/12/2020	27/01/2021	10.890,00

PERÍODO DE EXECUÇÃO:01/01/2021 a 30/04/2021

SITUAÇÃO DO PERÍODO: ABERTO

UNIDADE EXECUTORA: Prefeitura Municipal de Porto Alegre

CRS: Porto Alegre - 1. CRS

FONTE FEDERAL

SLG INDUSTRIA QUIMICA E COMERCIO DE MATERIAL E	MATERIAL DE LIMPEZA E PRODUTOS DE	2020526930000	04/12/2020	17/02/2021	10.890,00
SLG INDUSTRIA QUIMICA E COMERCIO DE MATERIAL E	MATERIAL DE LIMPEZA E PRODUTOS DE	2020526930000	04/12/2020	17/02/2021	10.890,00
SLG INDUSTRIA QUIMICA E COMERCIO DE MATERIAL E	MATERIAL DE LIMPEZA E PRODUTOS DE	2020526930000	04/12/2020	17/02/2021	10.890,00
BECTON DICKINSON INDUSTRIAS CIRURGICAS LTDA.	ARTIGOS CIRÚRGICOS	2020526940000	04/12/2020	27/01/2021	4.020,00
PRODUVALE PRODUTOS HOSPITALARES LTDA	ARTIGOS CIRÚRGICOS	2020526950000	04/12/2020	19/01/2021	390,00
MEDICOR PRODUTOS HOSPITALARES LTDA	ARTIGOS CIRÚRGICOS	2020526960000	04/12/2020	13/01/2021	7.605,00
CREMER S/A	ARTIGOS CIRÚRGICOS	2020526970000	04/12/2020	19/01/2021	9.840,00
C.B.S. MEDICO CIENTIFICA S/A	ARTIGOS CIRÚRGICOS	2020526980000	04/12/2020	19/03/2021	208,00
BIOBASE INDUSTRI E COMERCIO LTDA	ARTIGOS CIRÚRGICOS	2020526990000	04/12/2020	01/03/2021	3.200,00
DELFI DISTRIBUIDORA DE MEDICAMENTOS LTDA	ARTIGOS CIRÚRGICOS	2020527000000	04/12/2020	12/01/2021	840,00
CIRURGICA FERNANDES COM DE MATCIR E HOSP SOCIEDADE	ARTIGOS CIRÚRGICOS	2020527010000	04/12/2020	13/01/2021	2.390,00
CREMER S/A	ARTIGOS CIRÚRGICOS	2020527020000	04/12/2020	13/01/2021	22.850,00
FUFAMED COMERCIO E IMPORTACAO MEDICO HOSPITALAR	ARTIGOS CIRÚRGICOS	2020527030000	04/12/2020	13/01/2021	6.240,00
N. J. L. NEUBARTH & CIA. LTDA	MATERIAL DE EXPEDIENTE	2020529720000	07/12/2020	13/01/2021	390,00
N. J. L. NEUBARTH & CIA. LTDA	MATERIAL DE EXPEDIENTE	2020529730000	07/12/2020	13/01/2021	385,56
ELMO PAPELARIA LTDA	MATERIAL DE EXPEDIENTE	2020529740000	07/12/2020	27/01/2021	150,00
DIBON LTDA	MATERIAL DE EXPEDIENTE	2020529750000	07/12/2020	11/02/2021	2.245,00
BARONESA LTDA	MATERIAL DE EXPEDIENTE	2020529760000	07/12/2020	21/01/2021	250,50
WE COMERCIO DE PRODUTOS E UTILIDADES DOMESTICAS	MATERIAL DE LIMPEZA E PRODUTOS DE	2020530180000	07/12/2020	09/03/2021	468,00
POA DISTRIBUIDORA DE MATERIAIS DE LIMPEZA E GENEROS	MATERIAL DE LIMPEZA E PRODUTOS DE	2020530190000	07/12/2020	13/01/2021	575,00
POA DISTRIBUIDORA DE MATERIAIS DE LIMPEZA E GENEROS	MATERIAL DE LIMPEZA E PRODUTOS DE	2020530190000	07/12/2020	17/02/2021	575,00
BARONESA LTDA	MATERIAL DE LIMPEZA E PRODUTOS DE	2020530200000	07/12/2020	21/01/2021	130,00
FAMAHA COMERCIO DE MATERIAL DE INFORMATICA LTDA	MATERIAL DE LIMPEZA E PRODUTOS DE	2020530210000	07/12/2020	16/03/2021	5.205,00
QUALIPLAX INDUSTRIA DE PLASTICOS LTDA	MATERIAL DE LIMPEZA E PRODUTOS DE	2020530220000	07/12/2020	21/01/2021	5.380,00
QUALIPLAX INDUSTRIA DE PLASTICOS LTDA	MATERIAL DE LIMPEZA E PRODUTOS DE	2020530220000	07/12/2020	18/02/2021	10.760,00
DZL - DISTRIBUIDORA ZANATA LTDA	MATERIAL DE LIMPEZA E PRODUTOS DE	2020530230000	07/12/2020	27/01/2021	3.990,00
J P CAVEDON SOARES	MATERIAL DE LIMPEZA E PRODUTOS DE	2020530460000	07/12/2020	15/01/2021	2.175,00
CHARLES JOSE SCHWANKE EMBALAGENS	MATERIAL DE LIMPEZA E PRODUTOS DE	2020530470000	07/12/2020	25/01/2021	1.508,00
CHARLES JOSE SCHWANKE EMBALAGENS	MATERIAL DE LIMPEZA E PRODUTOS DE	2020530470000	07/12/2020	17/02/2021	1.508,00
JONATHAN AFONSO DO PRADO	MATERIAL DE LIMPEZA E PRODUTOS DE	2020530490000	07/12/2020	27/01/2021	675,00
JONATHAN AFONSO DO PRADO	MATERIAL DE LIMPEZA E PRODUTOS DE	2020530490000	07/12/2020	17/02/2021	675,00
JS COMERCIAL LTDA	MATERIAL DE LIMPEZA E PRODUTOS DE	2020530500000	07/12/2020	18/01/2021	14.432,00
JS COMERCIAL LTDA	MATERIAL DE LIMPEZA E PRODUTOS DE	2020530500000	07/12/2020	21/01/2021	14.432,00
MARQUI INDUSTRIA E COMERCIO DE PRODUTOS DE LIMPEZA	MATERIAL DE LIMPEZA E PRODUTOS DE	2020530520000	07/12/2020	19/01/2021	1.362,50
MARQUI INDUSTRIA E COMERCIO DE PRODUTOS DE LIMPEZA	MATERIAL DE LIMPEZA E PRODUTOS DE	2020530520000	07/12/2020	17/02/2021	1.362,50
MARQUI INDUSTRIA E COMERCIO DE PRODUTOS DE LIMPEZA	MATERIAL DE LIMPEZA E PRODUTOS DE	2020530530000	07/12/2020	19/01/2021	1.320,00
MARQUI INDUSTRIA E COMERCIO DE PRODUTOS DE LIMPEZA	MATERIAL DE LIMPEZA E PRODUTOS DE	2020530530000	07/12/2020	17/02/2021	1.320,00
PROQUILL PRODUTOS QUIMICOS DE LIMPEZA LTDA	MATERIAL DE LIMPEZA E PRODUTOS DE	2020530540000	07/12/2020	27/01/2021	3.400,00

PERÍODO DE EXECUÇÃO:01/01/2021 a 30/04/2021

SITUAÇÃO DO PERÍODO: ABERTO

UNIDADE EXECUTORA: Prefeitura Municipal de Porto Alegre

CRS: Porto Alegre - 1. CRS

FONTE FEDERAL

PROQUILL PRODUTOS QUIMICOS DE LIMPEZA LTDA	MATERIAL DE LIMPEZA E PRODUTOS DE	2020530540000	07/12/2020	09/03/2021	3.400,00
PROQUILL PRODUTOS QUIMICOS DE LIMPEZA LTDA	MATERIAL DE LIMPEZA E PRODUTOS DE	2020530550000	07/12/2020	15/01/2021	11.200,00
PROQUILL PRODUTOS QUIMICOS DE LIMPEZA LTDA	MATERIAL DE LIMPEZA E PRODUTOS DE	2020530550000	07/12/2020	09/03/2021	11.200,00
SANIGRAN LTDA - ME	MATERIAL DE LIMPEZA E PRODUTOS DE	2020530580000	07/12/2020	27/01/2021	1.300,00
JONATHAN AFONSO DO PRADO	MATERIAL DE LIMPEZA E PRODUTOS DE	2020530590000	07/12/2020	27/01/2021	1.260,00
JONATHAN AFONSO DO PRADO	MATERIAL DE LIMPEZA E PRODUTOS DE	2020530590000	07/12/2020	17/02/2021	1.260,00
PROQUILL PRODUTOS QUIMICOS DE LIMPEZA LTDA	MATERIAL DE LIMPEZA E PRODUTOS DE	2020530600000	07/12/2020	15/01/2021	400,00
PROQUILL PRODUTOS QUIMICOS DE LIMPEZA LTDA	MATERIAL DE LIMPEZA E PRODUTOS DE	2020530600000	07/12/2020	17/02/2021	400,00
PRODUVALE PRODUTOS HOSPITALARES LTDA	MATERIAL DE LIMPEZA E PRODUTOS DE	2020530610000	07/12/2020	27/01/2021	4.340,00
PRODUVALE PRODUTOS HOSPITALARES LTDA	MATERIAL DE LIMPEZA E PRODUTOS DE	2020530610000	07/12/2020	03/02/2021	-13.020,00
PRODUVALE PRODUTOS HOSPITALARES LTDA	MATERIAL DE LIMPEZA E PRODUTOS DE	2020530610000	07/12/2020	03/02/2021	13.020,00
PRODUVALE PRODUTOS HOSPITALARES LTDA	MATERIAL DE LIMPEZA E PRODUTOS DE	2020530610000	07/12/2020	05/02/2021	13.020,00
G.GOTUZZO & CIA.LTDA.....	MATERIAL ODONTOLÓGICO	2020534010000	10/12/2020	01/04/2021	34.945,00
ECO DIAGNOSTICA LTDA	MATERIAL LABORATORIAL	2020535400000	11/12/2020	18/01/2021	337.500,00
EMIGE MATERIAIS ODONTOLOGICOS LTDA	MATERIAL ODONTOLÓGICO	2020535410000	11/12/2020	11/02/2021	14.880,00
DZL - DISTRIBUIDORA ZANATA LTDA	MATERIAL DE LIMPEZA E PRODUTOS DE	2020535550000	23/12/2020	17/02/2021	32.800,00
BMI PROPOSER EIRELI	MATERIAL DE LIMPEZA E PRODUTOS DE	2020535570000	23/12/2020	05/03/2021	63.580,00
WE COMERCIO DE PRODUTOS E UTILIDADES DOMESTICAS	MATERIAL DE LIMPEZA E PRODUTOS DE	2020535580000	23/12/2020	17/02/2021	5.925,00
WE COMERCIO DE PRODUTOS E UTILIDADES DOMESTICAS	MATERIAL DE LIMPEZA E PRODUTOS DE	2020535590000	23/12/2020	04/03/2021	980,00
WE COMERCIO DE PRODUTOS E UTILIDADES DOMESTICAS	MATERIAL DE PROTEÇÃO E SEGURANÇA	2020535600000	23/12/2020	09/03/2021	4.575,00
A A Z SAUDE PRODUTOS MEDICOS E HOSPITALARES	ARTIGOS CIRÚRGICOS	2020536530000	23/12/2020	04/03/2021	1.020,00
MARQUI INDUSTRIA E COMERCIO DE PRODUTOS DE LIMPEZA	MATERIAL DE LIMPEZA E PRODUTOS DE	2020537070000	23/12/2020	17/02/2021	1.648,08
POA DISTRIBUIDORA DE MATERIAIS DE LIMPEZA E GENEROS	MATERIAL DE LIMPEZA E PRODUTOS DE	2020537080000	23/12/2020	22/02/2021	250,00
QUALIPLAX INDUSTRIA DE PLASTICOS LTDA	MATERIAL DE LIMPEZA E PRODUTOS DE	2020537090000	23/12/2020	11/02/2021	10.760,00
PROQUILL PRODUTOS QUIMICOS DE LIMPEZA LTDA	MATERIAL DE LIMPEZA E PRODUTOS DE	2020537100000	23/12/2020	18/03/2021	3.124,80
JS COMERCIAL LTDA	MATERIAL DE LIMPEZA E PRODUTOS DE	2020537110000	23/12/2020	15/03/2021	15.276,00
SEBMED PRODUTOS PARA A SAUE LTDA	MATERIAL DE LIMPEZA E PRODUTOS DE	2020537120000	23/12/2020	11/02/2021	1.152,00
BARONESA LTDA	MATERIAL DE LIMPEZA E PRODUTOS DE	2020537130000	23/12/2020	11/02/2021	129,00
MARIA DA GRACA BOUCINHA MARQUES	LOCAÇÃO DE IMÓVEIS	2021000810000	06/01/2021	16/03/2021	4.036,34
MARIA DA GRACA BOUCINHA MARQUES	LOCAÇÃO DE IMÓVEIS	2021000810000	06/01/2021	16/03/2021	4.036,34
ALAIDES SCHULTZ LOPES	LOCAÇÃO DE IMÓVEIS	2021001180000	11/01/2021	26/02/2021	4.404,85
ALAIDES SCHULTZ LOPES	LOCAÇÃO DE IMÓVEIS	2021001180000	11/01/2021	05/03/2021	4.404,85
ALAIDES SCHULTZ LOPES	LOCAÇÃO DE IMÓVEIS	2021001180000	11/01/2021	07/04/2021	4.404,85
FREDOLINO FERREIRA DA ROSA	LOCAÇÃO DE IMÓVEIS	2021002790000	08/01/2021	12/02/2021	2.000,00
FREDOLINO FERREIRA DA ROSA	LOCAÇÃO DE IMÓVEIS	2021002790000	08/01/2021	04/03/2021	2.000,00
FREDOLINO FERREIRA DA ROSA	LOCAÇÃO DE IMÓVEIS	2021002790000	08/01/2021	05/04/2021	2.000,00
SANTA MOURA DA ROSA	LOCAÇÃO DE IMÓVEIS	2021002800000	08/01/2021	12/02/2021	2.000,00
SANTA MOURA DA ROSA	LOCAÇÃO DE IMÓVEIS	2021002800000	08/01/2021	04/03/2021	2.000,00

PERÍODO DE EXECUÇÃO: 01/01/2021 a 30/04/2021

SITUAÇÃO DO PERÍODO: ABERTO

UNIDADE EXECUTORA: Prefeitura Municipal de Porto Alegre

CRS: Porto Alegre - 1. CRS

FONTE FEDERAL

SANTA MOURA DA ROSA	LOCAÇÃO DE IMÓVEIS	202100280000	08/01/2021	05/04/2021	2.000,00
ZELITA MOREIRA DA SILVA	LOCAÇÃO DE IMÓVEIS	2021002990000	08/01/2021	05/03/2021	6.955,00
ZELITA MOREIRA DA SILVA	LOCAÇÃO DE IMÓVEIS	2021002990000	08/01/2021	19/03/2021	6.259,50
ZELITA MOREIRA DA SILVA	LOCAÇÃO DE IMÓVEIS	2021002990000	08/01/2021	15/04/2021	6.259,50
ALO SERVICOS EMPRESARIAIS LTDA	APOIO ADMINISTRATIVO, TÉCNICO E	2021004730000	13/01/2021	07/04/2021	6.926,37
ALO SERVICOS EMPRESARIAIS LTDA	APOIO ADMINISTRATIVO, TÉCNICO E	2021004730000	13/01/2021	29/04/2021	6.783,63
DARLAN DA SILVA GOULART	PESQUISAS, ESTUDOS PRELIMINARES E	2021005040000	15/01/2021	12/04/2021	3.575,00
J L EISENBERGER & CIA LTDA	PESQUISAS, ESTUDOS PRELIMINARES E	2021005060000	15/01/2021	19/03/2021	1.113,38
J L EISENBERGER & CIA LTDA	PESQUISAS, ESTUDOS PRELIMINARES E	2021005060000	15/01/2021	19/03/2021	-1.141,67
J L EISENBERGER & CIA LTDA	PESQUISAS, ESTUDOS PRELIMINARES E	2021005060000	15/01/2021	19/03/2021	1.141,67
J L EISENBERGER & CIA LTDA	PESQUISAS, ESTUDOS PRELIMINARES E	2021005060000	15/01/2021	06/04/2021	28,29
PRO-RAD CONSULTORES EM RADIOPROTEÇÃO S/S LTDA	SERVIÇOS DE DOSIMETRIA PESSOAL	2021005690000	14/01/2021	05/04/2021	29,60
ELEVADORES ALCER LTDA	MANUTENÇÃO E CONSERVAÇÃO DE BENS	2021006880000	14/01/2021	18/03/2021	625,95
ELEVADORES ALCER LTDA	MANUTENÇÃO E CONSERVAÇÃO DE BENS	2021006880000	14/01/2021	05/04/2021	625,95
ELEVADORES ALCER LTDA	MANUTENÇÃO E CONSERVAÇÃO DE BENS	2021007010000	19/01/2021	18/03/2021	817,25
ELEVADORES ALCER LTDA	MANUTENÇÃO E CONSERVAÇÃO DE BENS	2021007010000	19/01/2021	05/04/2021	817,25
VIDA TECNOLOGIA AMBIENTAL EIRELI - ME	SERVIÇO DE TRANSPORTE DE RESÍDUOS	2021007270000	15/01/2021	14/04/2021	3.929,02
SV APOIO LOGISTICO LTDA - EPP	APOIO ADMINISTRATIVO, TÉCNICO E	2021007940000	18/01/2021	06/04/2021	38.901,06
SV APOIO LOGISTICO LTDA - EPP	APOIO ADMINISTRATIVO, TÉCNICO E	2021007940000	18/01/2021	06/04/2021	66.330,93
SV APOIO LOGISTICO LTDA - EPP	APOIO ADMINISTRATIVO, TÉCNICO E	2021007940000	18/01/2021	22/04/2021	40.009,31
SV APOIO LOGISTICO LTDA - EPP	APOIO ADMINISTRATIVO, TÉCNICO E	2021007940000	18/01/2021	23/04/2021	68.108,77
LYON SERVICOS TERCEIRIZADOS LTDA - ME	OUTROS SERVIÇOS DE APOIO ADMINISTRATIVO	2021008260000	18/01/2021	24/03/2021	16.714,94
LYON SERVICOS TERCEIRIZADOS LTDA - ME	OUTROS SERVIÇOS DE APOIO ADMINISTRATIVO	2021008260000	18/01/2021	26/03/2021	65.958,68
LYON SERVICOS TERCEIRIZADOS LTDA - ME	OUTROS SERVIÇOS DE APOIO ADMINISTRATIVO	2021008260000	18/01/2021	31/03/2021	19.175,97
LYON SERVICOS TERCEIRIZADOS LTDA - ME	OUTROS SERVIÇOS DE APOIO ADMINISTRATIVO	2021008260000	18/01/2021	01/04/2021	74.142,95
ASSOCIAÇÃO HOSPITALAR VILA NOVA	PAGAMENTO DE PRESTADORES DE SAÚDE -	2021010910000	21/01/2021	21/01/2021	159.257,11
ASSOCIAÇÃO HOSPITALAR VILA NOVA	PAGAMENTO AOS PRESTADORES DE SERVIÇOS	2021010950000	04/02/2021	11/02/2021	159.257,11
ASSOCIAÇÃO HOSPITALAR VILA NOVA	PAGAMENTO AOS PRESTADORES DE SERVIÇOS	2021010950000	04/02/2021	05/03/2021	159.257,11
ASSOCIAÇÃO HOSPITALAR VILA NOVA	PAGAMENTO AOS PRESTADORES DE SERVIÇOS	2021010950000	04/02/2021	11/03/2021	159.257,11
CONCEICAO FERRARO MARANGHELLO	LOCAÇÃO DE IMÓVEIS	2021011980000	21/01/2021	12/02/2021	2.390,00
CONCEICAO FERRARO MARANGHELLO	LOCAÇÃO DE IMÓVEIS	2021011980000	21/01/2021	05/03/2021	2.390,00
CONCEICAO FERRARO MARANGHELLO	LOCAÇÃO DE IMÓVEIS	2021011980000	21/01/2021	05/04/2021	2.390,00
SALVADOR FERRARO FILHO	LOCAÇÃO DE IMÓVEIS	2021012010000	21/01/2021	12/02/2021	2.390,00
SALVADOR FERRARO FILHO	LOCAÇÃO DE IMÓVEIS	2021012010000	21/01/2021	05/03/2021	2.390,00
SALVADOR FERRARO FILHO	LOCAÇÃO DE IMÓVEIS	2021012010000	21/01/2021	06/04/2021	2.390,00
BRUEMILY VEICULOS E IMOBILIARIA LTDA - ME	LOCAÇÃO DE IMÓVEIS	2021014240000	25/01/2021	11/02/2021	5.000,00
BRUEMILY VEICULOS E IMOBILIARIA LTDA - ME	LOCAÇÃO DE IMÓVEIS	2021014240000	25/01/2021	04/03/2021	5.000,00
BRUEMILY VEICULOS E IMOBILIARIA LTDA - ME	LOCAÇÃO DE IMÓVEIS	2021014240000	25/01/2021	05/04/2021	5.000,00

PERÍODO DE EXECUÇÃO:01/01/2021 a 30/04/2021

SITUAÇÃO DO PERÍODO: ABERTO

UNIDADE EXECUTORA: Prefeitura Municipal de Porto Alegre

CRS: Porto Alegre - 1. CRS

FONTE FEDERAL

PRO-RAD CONSULTORES EM RADIOPROTEÇÃO S/S LTDA	OUTROS SERVIÇOS DE TERCEIROS - PESSOA	2021016390000	26/01/2021	27/01/2021	9,87
SELTEC VIGILANCIA ESPECIALIZADA LTDA	VIGILÂNCIA OSTENSIVA	2021017880000	27/01/2021	18/03/2021	40.166,11
SELTEC VIGILANCIA ESPECIALIZADA LTDA	VIGILÂNCIA OSTENSIVA	2021017880000	27/01/2021	19/03/2021	56.582,27
SELTEC VIGILANCIA ESPECIALIZADA LTDA	VIGILÂNCIA OSTENSIVA	2021017880000	27/01/2021	16/04/2021	7.102,71
MG TERCEIRIZACAO DE SERVICOS LTDA - ME	LIMPEZA E CONSERVAÇÃO	2021019970000	28/01/2021	15/03/2021	11.482,05
MG TERCEIRIZACAO DE SERVICOS LTDA - ME	LIMPEZA E CONSERVAÇÃO	2021019970000	28/01/2021	16/03/2021	82.595,26
MG TERCEIRIZACAO DE SERVICOS LTDA - ME	LIMPEZA E CONSERVAÇÃO	2021019970000	28/01/2021	30/04/2021	689,60
MG TERCEIRIZACAO DE SERVICOS LTDA - ME	LIMPEZA E CONSERVAÇÃO	2021019970000	28/01/2021	30/04/2021	7.859,13
LIFE STAR EIRELI - ME	OUTROS SERVIÇOS DE TERCEIROS - PESSOA	2021020560000	28/01/2021	03/03/2021	936,00
LIFE STAR EIRELI - ME	OUTROS SERVIÇOS DE TERCEIROS - PESSOA	2021020560000	28/01/2021	03/03/2021	2.013,00
LIFE STAR EIRELI - ME	OUTROS SERVIÇOS DE TERCEIROS - PESSOA	2021020560000	28/01/2021	10/03/2021	780,00
LIFE STAR EIRELI - ME	OUTROS SERVIÇOS DE TERCEIROS - PESSOA	2021020560000	28/01/2021	07/04/2021	838,00
LIFE STAR EIRELI - ME	OUTROS SERVIÇOS DE TERCEIROS - PESSOA	2021020560000	28/01/2021	22/04/2021	702,00
SESC - ADMINISTRACAO REGIONAL NO ESTADO DO RIO	PAGAMENTO AOS PRESTADORES DE SERVIÇOS	2021021740000	01/02/2021	05/02/2021	2.980,00
SESC - ADMINISTRACAO REGIONAL NO ESTADO DO RIO	PAGAMENTO AOS PRESTADORES DE SERVIÇOS	2021021760000	01/02/2021	04/03/2021	2.980,00
SESC - ADMINISTRACAO REGIONAL NO ESTADO DO RIO	PAGAMENTO AOS PRESTADORES DE SERVIÇOS	2021021760000	01/02/2021	06/04/2021	2.980,00
A VIEIRA SERVICOS	SERVIÇOS DE IMPRESSÃO E EDITORIAIS	2021027110000	09/02/2021	07/04/2021	600,00
VILMA SCHUANCH JUSTO	LOCAÇÃO DE IMÓVEIS	2021028130000	09/02/2021	10/02/2021	4.446,62
SELTEC VIGILANCIA ESPECIALIZADA LTDA	LOCAÇÃO DE MÃO-DE-OBRA	2021028530000	10/02/2021	10/02/2021	3.458,76
SELTEC VIGILANCIA ESPECIALIZADA LTDA	LOCAÇÃO DE MÃO-DE-OBRA	2021028530000	10/02/2021	11/02/2021	27.984,53
ASSOCIACAO CRISTA DE MOCOS DO RIO GRANDE DO SUL	LOCAÇÃO DE IMÓVEIS	2021028560000	10/02/2021	11/02/2021	5.500,00
INSTITUTO NACIONAL DO SEGURO SOCIAL	OUTRAS INDENIZAÇÕES E RESTITUIÇÕES	2021031230000	11/02/2021	12/02/2021	6.951,75
INSTITUTO NACIONAL DO SEGURO SOCIAL	OUTRAS INDENIZAÇÕES E RESTITUIÇÕES	2021032100000	12/02/2021	10/03/2021	6.983,16
INSTITUTO NACIONAL DO SEGURO SOCIAL	OUTRAS INDENIZAÇÕES E RESTITUIÇÕES	2021032100000	12/02/2021	09/04/2021	7.044,03
ASSOCIACAO CRISTA DE MOCOS DO RIO GRANDE DO SUL	LOCAÇÃO DE IMÓVEIS	2021032390000	16/02/2021	10/03/2021	5.500,00
ASSOCIACAO CRISTA DE MOCOS DO RIO GRANDE DO SUL	LOCAÇÃO DE IMÓVEIS	2021032390000	16/02/2021	05/04/2021	5.133,33
ASSOCIAÇÃO HOSPITALAR VILA NOVA	OUTRAS INSTITUIÇÕES PRIVADAS	2021032430000	19/02/2021	26/02/2021	3.785.830,33
ASSOCIAÇÃO HOSPITALAR VILA NOVA	OUTRAS INSTITUIÇÕES PRIVADAS	2021032430000	19/02/2021	19/03/2021	3.783.690,33
ASSOCIAÇÃO HOSPITALAR VILA NOVA	OUTRAS INSTITUIÇÕES PRIVADAS	2021032430000	19/02/2021	26/04/2021	3.789.264,31
IRMANDADE DA SANTA CASA DE MISERICORDIA DE PORTO	OUTRAS INSTITUIÇÕES PRIVADAS	2021032870000	18/02/2021	26/02/2021	5.772.522,48
IRMANDADE DA SANTA CASA DE MISERICORDIA DE PORTO	OUTRAS INSTITUIÇÕES PRIVADAS	2021032870000	18/02/2021	23/03/2021	5.897.055,81
IRMANDADE DA SANTA CASA DE MISERICORDIA DE PORTO	OUTRAS INSTITUIÇÕES PRIVADAS	2021032870000	18/02/2021	22/04/2021	152.885,93
SOCIEDADE SULINA DIVINA PROVIDENCIA	OUTRAS INSTITUIÇÕES PRIVADAS	2021033250000	16/02/2021	26/02/2021	2.844.070,10
SELTEC VIGILANCIA ESPECIALIZADA LTDA	LOCAÇÃO DE MÃO-DE-OBRA	2021037090000	22/02/2021	22/02/2021	12.446,68
SELTEC VIGILANCIA ESPECIALIZADA LTDA	LOCAÇÃO DE MÃO-DE-OBRA	2021037090000	22/02/2021	23/02/2021	84.842,19
ASSOCIACAO CRISTA DE MOCOS DO RIO GRANDE DO SUL	LOCAÇÃO DE IMÓVEIS	2021037470000	23/02/2021	05/04/2021	366,67
GFG RECURSOS HUMANOS EIRELI	LIMPEZA E CONSERVAÇÃO	2021040160000	26/02/2021	22/04/2021	2.676,62
GFG RECURSOS HUMANOS EIRELI	LIMPEZA E CONSERVAÇÃO	2021040160000	26/02/2021	26/04/2021	21.656,25

PERÍODO DE EXECUÇÃO:01/01/2021 a 30/04/2021

SITUAÇÃO DO PERÍODO: ABERTO

UNIDADE EXECUTORA: Prefeitura Municipal de Porto Alegre

CRS: Porto Alegre - 1. CRS

FONTE FEDERAL

MUNICIPIO DE PORTO ALEGRE	TRIBUTOS À CONTA DO LOCATÁRIO	2021040700000	01/03/2021	08/03/2021	1.373,60
MUNICIPIO DE PORTO ALEGRE	TRIBUTOS À CONTA DO LOCATÁRIO	2021041480000	03/03/2021	08/03/2021	1.435,79
MUNICIPIO DE PORTO ALEGRE	TRIBUTOS À CONTA DO LOCATÁRIO	2021041770000	02/03/2021	08/03/2021	3.578,59
BRUEMILY VEICULOS E IMOBILIARIA LTDA - ME	LOCAÇÃO DE IMÓVEIS - DEA	2021042230000	03/03/2021	04/03/2021	2.301,14
MUNICIPIO DE PORTO ALEGRE	TRIBUTOS À CONTA DO LOCATÁRIO	2021042410000	05/03/2021	08/03/2021	3.545,05
MUNICIPIO DE PORTO ALEGRE	TRIBUTOS À CONTA DO LOCATÁRIO	2021042750000	04/03/2021	08/03/2021	1.984,41
LUCIA HELENA CARVALHO ENGRACIO	DESPESAS COM PRONTO PAGAMENTO	2021043050000	03/03/2021	04/03/2021	2.000,00
DEISE ROCHA REUS	DESPESAS COM PRONTO PAGAMENTO	2021043370000	03/03/2021	04/03/2021	1.500,00
MUNICIPIO DE PORTO ALEGRE	TRIBUTOS À CONTA DO LOCATÁRIO	2021044100000	04/03/2021	08/03/2021	2.599,62
VILMA SCHUANCH JUSTO	JUROS	2021044120000	04/03/2021	05/03/2021	489,12
SV APOIO LOGISTICO LTDA - EPP	LOCAÇÃO DE MÃO-DE-OBRA	2021045170000	05/03/2021	05/03/2021	9.860,41
SV APOIO LOGISTICO LTDA - EPP	LOCAÇÃO DE MÃO-DE-OBRA	2021045170000	05/03/2021	09/03/2021	50.070,55
ODONTOTEC IND, COM E MANUT DE EQUIP MEDICO-	SERV. INSTALAÇÃO, TRANSPORTE E	2021046960000	12/03/2021	16/03/2021	11.897,90
ODONTOTEC IND, COM E MANUT DE EQUIP MEDICO-	SERV. INSTALAÇÃO, TRANSPORTE E	2021046970000	12/03/2021	16/03/2021	1.286,32
ODONTOTEC IND, COM E MANUT DE EQUIP MEDICO-	SERV. INSTALAÇÃO, TRANSPORTE E	2021047570000	18/03/2021	05/04/2021	12.039,67
ODONTOTEC IND, COM E MANUT DE EQUIP MEDICO-	SERV. INSTALAÇÃO, TRANSPORTE E	2021047590000	18/03/2021	05/04/2021	1.301,62
GFG RECURSOS HUMANOS EIRELI	LOCAÇÃO DE MÃO-DE-OBRA	2021047680000	12/03/2021	15/03/2021	31.741,10
SELTEC VIGILANCIA ESPECIALIZADA LTDA	LOCAÇÃO DE MÃO-DE-OBRA	2021048330000	11/03/2021	11/03/2021	10.942,51
SELTEC VIGILANCIA ESPECIALIZADA LTDA	LOCAÇÃO DE MÃO-DE-OBRA	2021048330000	11/03/2021	12/03/2021	88.534,81
LUGANE COMERCIO E SERVIÇOS LTDA	SERV. INSTALAÇÃO, TRANSPORTE E	2021048360000	30/03/2021	16/04/2021	20.984,23
GFG RECURSOS HUMANOS EIRELI	LOCAÇÃO DE MÃO-DE-OBRA	2021048790000	11/03/2021	15/03/2021	78.590,62
ELEVADORES ALCER LTDA	MANUTENÇÃO E CONSERVAÇÃO DE BENS	2021048990000	12/03/2021	16/03/2021	7.095,20
COMPANHIA DE PROCES DE DADOS DO MUN DE P ALEGRE	PROCESSAMENTO DE DADOS - PONTOS DE	2021051140000	18/03/2021	22/03/2021	215.090,00
COMPANHIA DE PROCES DE DADOS DO MUN DE P ALEGRE	PROCESSAMENTO DE DADOS - PONTOS DE	2021051150000	18/03/2021	22/03/2021	150.700,00
COMPANHIA DE PROCES DE DADOS DO MUN DE P ALEGRE	PROCESSAMENTO DE DADOS - PONTOS DE	2021051170000	18/03/2021	22/03/2021	290.235,00
COMPANHIA DE PROCES DE DADOS DO MUN DE P ALEGRE	PROCESSAMENTO DE DADOS - PONTOS DE	2021051200000	18/03/2021	22/03/2021	50.764,00
COMPANHIA DE PROCES DE DADOS DO MUN DE P ALEGRE	PROCESSAMENTO DE DADOS - PONTOS DE	2021051210000	18/03/2021	22/03/2021	14.760,00
COMPANHIA DE PROCES DE DADOS DO MUN DE P ALEGRE	TELEFONIA FIXA - PACOTE DE COMUNICAÇÃO	2021051230000	18/03/2021	22/03/2021	11.442,76
MG TERCEIRIZACAO DE SERVICOS LTDA - ME	LOCAÇÃO DE MÃO-DE-OBRA	2021052610000	17/03/2021	17/03/2021	6.978,88
MG TERCEIRIZACAO DE SERVICOS LTDA - ME	LOCAÇÃO DE MÃO-DE-OBRA	2021052610000	17/03/2021	18/03/2021	74.155,18
MILENE TEIXEIRA CASSALHA	DESPESAS COM PRONTO PAGAMENTO	2021054850000	23/03/2021	24/03/2021	1.500,00
ADRIANO CORDEIRO DE OLIVEIRA	DESPESAS COM PRONTO PAGAMENTO	2021055060000	24/03/2021	25/03/2021	1.000,00
COMPANHIA DE PROCES DE DADOS DO MUN DE P ALEGRE	PROCESSAMENTO DE DADOS - CAB. ESTR.. -	2021056470000	26/03/2021	01/04/2021	843,60
SELTEC VIGILANCIA ESPECIALIZADA LTDA	LOCAÇÃO DE MÃO-DE-OBRA	2021056480000	29/03/2021	29/03/2021	10.405,84
VILMA SCHUANCH JUSTO	LOCAÇÃO DE IMÓVEIS	2021059180000	01/04/2021	01/04/2021	5.800,00
VILMA SCHUANCH JUSTO	LOCAÇÃO DE IMÓVEIS	2021059200000	01/04/2021	05/04/2021	5.800,00
FUNDAÇÃO DE ATENDIMENTO SOCIO EDUCATIVO DO RIO	DIVERSAS INDENIZAÇÕES E RESTITUIÇÕES	2021060670000	30/04/2021	30/04/2021	3.200,00
COMPANHIA DE PROCES DE DADOS DO MUN DE P ALEGRE	PROCESSAMENTO DE DADOS - PONTOS DE	2021061080000	22/04/2021	26/04/2021	215.090,00

PERÍODO DE EXECUÇÃO:01/01/2021 a 30/04/2021

SITUAÇÃO DO PERÍODO: ABERTO

UNIDADE EXECUTORA: Prefeitura Municipal de Porto Alegre

CRS: Porto Alegre - 1. CRS

FONTE FEDERAL

COMPANHIA DE PROCES DE DADOS DO MUN DE P ALEGRE	PROCESSAMENTO DE DADOS - PONTOS DE	2021061090000	22/04/2021	26/04/2021	150.700,00
COMPANHIA DE PROCES DE DADOS DO MUN DE P ALEGRE	PROCESSAMENTO DE DADOS - PONTOS DE	2021061100000	22/04/2021	26/04/2021	300.215,00
GFG RECURSOS HUMANOS EIRELI	LOCAÇÃO DE MÃO-DE-OBRA	2021061120000	06/04/2021	06/04/2021	2.628,88
GFG RECURSOS HUMANOS EIRELI	LOCAÇÃO DE MÃO-DE-OBRA	2021061120000	06/04/2021	07/04/2021	21.270,03
COMPANHIA DE PROCES DE DADOS DO MUN DE P ALEGRE	PROCESSAMENTO DE DADOS - PONTOS DE	2021061190000	22/04/2021	26/04/2021	50.283,00
COMPANHIA DE PROCES DE DADOS DO MUN DE P ALEGRE	PROCESSAMENTO DE DADOS - PONTOS DE	2021061200000	22/04/2021	26/04/2021	14.850,00
COMPANHIA DE PROCES DE DADOS DO MUN DE P ALEGRE	TELEFONIA FIXA - PACOTE DE COMUNICAÇÃO	2021061210000	22/04/2021	26/04/2021	15.887,30
MUNICIPIO DE PORTO ALEGRE	TRIBUTOS À CONTA DO LOCATÁRIO	2021062550000	14/04/2021	30/04/2021	4.932,39
COMPANHIA DE PROCES DE DADOS DO MUN DE P ALEGRE	PROC. DE DADOS - PONTOS DE ACESSO - EST.	2021062850000	20/04/2021	26/04/2021	1.591,00
DARLAN DA SILVA GOULART	PESQUISAS, ESTUDOS PRELIMINARES E	2021062960000	09/04/2021	12/04/2021	2.385,86
GFG RECURSOS HUMANOS EIRELI	LOCAÇÃO DE MÃO-DE-OBRA	2021063440000	12/04/2021	15/04/2021	3.058,56
VILMA SCHUANCH JUSTO	LOCAÇÃO DE IMÓVEIS	2021063980000	13/04/2021	14/04/2021	1.353,33
VILMA SCHUANCH JUSTO	LOCAÇÃO DE IMÓVEIS	2021064000000	13/04/2021	14/04/2021	0,05
GFG RECURSOS HUMANOS EIRELI	LIMPEZA E CONSERVAÇÃO	2021067530000	19/04/2021	20/04/2021	3.058,56
ORBIS SERVICO DE LOCACAO DE MAO DE OBRA LTDA	LOCAÇÃO DE MÃO-DE-OBRA	2021069440000	29/04/2021	30/04/2021	12.245,50
GFG RECURSOS HUMANOS EIRELI	LIMPEZA E CONSERVAÇÃO	2021071700000	23/04/2021	23/04/2021	2.693,71
GFG RECURSOS HUMANOS EIRELI	LIMPEZA E CONSERVAÇÃO	2021071700000	23/04/2021	26/04/2021	21.794,60
ASSOCIAÇÃO HOSPITALAR VILA NOVA	PAGAMENTO AOS PRESTADORES DE SERVIÇOS	2021073830000	28/04/2021	29/04/2021	159.257,11
MUNICIPIO DE PORTO ALEGRE	TRIBUTOS À CONTA DO LOCATÁRIO	2021073860000	29/04/2021	30/04/2021	7.706,57
INSTITUTO MUNICIPAL DE ESTRATEGIA DE SAUDE DA FAMILIA	SERVIÇOS MÉDICO-HOSPITALAR PRESTADOS	2021075300000	28/04/2021	29/04/2021	1.850.000,00
INSTITUTO MUNICIPAL DE ESTRATEGIA DE SAUDE DA FAMILIA	SERVIÇOS MÉDICO-HOSPITALAR PRESTADOS	2021075300000	28/04/2021	30/04/2021	-1.850.000,00
INSTITUTO MUNICIPAL DE ESTRATEGIA DE SAUDE DA FAMILIA	SERVIÇOS MÉDICO-HOSPITALAR PRESTADOS	2021075300000	28/04/2021	30/04/2021	1.850.000,00
MEDPOA COMERCIO DE MATERIAL HOSPITALAR LTDA	MATERIAL LABORATORIAL	2021405710000	25/01/2021	01/03/2021	1.808,08
LABORATORIOS B BRAUN S/A	MATERIAL LABORATORIAL	2021405720000	25/01/2021	17/02/2021	396,00
CIRURGICA FERNANDES COM DE MATCIR E HOSP SOCIEDADE	MATERIAL LABORATORIAL	2021405730000	25/01/2021	17/02/2021	266,00
CIRURGICA FERNANDES COM DE MATCIR E HOSP SOCIEDADE	MATERIAL LABORATORIAL	2021405740000	25/01/2021	01/03/2021	504,00
CREMER S/A	MATERIAL LABORATORIAL	2021405750000	25/01/2021	01/03/2021	140,00
V&V COMERCIO DE MEDICAMENTOS EIRELI	MATERIAL LABORATORIAL	2021405760000	25/01/2021	26/02/2021	7.300,00
PRODUVALE PRODUTOS HOSPITALARES LTDA	MATERIAL LABORATORIAL	2021405770000	25/01/2021	30/03/2021	2.460,00
STOCK MED PRODUTOS MEDICO-HOSPITALARES LTDA	MATERIAL LABORATORIAL	2021405780000	25/01/2021	01/03/2021	1.200,00
RS PRODUTOS HOSPITALARES LTDA	MATERIAL LABORATORIAL	2021405790000	25/01/2021	15/03/2021	1.425,00
MARINGA HOSPITALAR DISTRIB. DE MEDIC. E CORRELATOS	MATERIAL LABORATORIAL	2021405800000	25/01/2021	08/03/2021	801,00
ALTERMED MATERIAL MEDICO HOSPITALAR LTDA	MATERIAL LABORATORIAL	2021405810000	25/01/2021	19/04/2021	2.625,00
CREMER S/A	MATERIAL LABORATORIAL	2021405820000	25/01/2021	01/03/2021	249,00
BIOBASE INDUSTRI E COMERCIO LTDA	MATERIAL LABORATORIAL	2021405850000	25/01/2021	03/03/2021	2.000,00
DELFI DISTRIBUIDORA DE MEDICAMENTOS LTDA	MATERIAL LABORATORIAL	2021405860000	25/01/2021	01/03/2021	630,00
MEDICOR PRODUTOS HOSPITALARES LTDA	MATERIAL LABORATORIAL	2021405870000	25/01/2021	25/02/2021	2.793,60
ALTERMED MATERIAL MEDICO HOSPITALAR LTDA	MATERIAL LABORATORIAL	2021405880000	25/01/2021	01/03/2021	819,36

PERÍODO DE EXECUÇÃO: 01/01/2021 a 30/04/2021 **SITUAÇÃO DO PERÍODO:** ABERTO

UNIDADE EXECUTORA: Prefeitura Municipal de Porto Alegre

CRS: Porto Alegre - 1. CRS

FONTE FEDERAL

CREMER S/A	MATERIAL LABORATORIAL	2021405890000	25/01/2021	01/03/2021	3.700,00
CREMER S/A	MATERIAL LABORATORIAL	2021405890000	25/01/2021	03/03/2021	3.103,52
CREMER S/A	MATERIAL LABORATORIAL	2021405890000	25/01/2021	05/03/2021	976,48
CREMER S/A	MATERIAL LABORATORIAL	2021405890000	25/01/2021	05/03/2021	1.595,81
CREMER S/A	MATERIAL LABORATORIAL	2021405890000	25/01/2021	30/03/2021	254,19
BECTON DICKINSON INDUSTRIAS CIRURGICAS LTDA.	ARTIGOS CIRÚRGICOS	2021405900000	25/01/2021	08/03/2021	360,00
BECTON DICKINSON INDUSTRIAS CIRURGICAS LTDA.	ARTIGOS CIRÚRGICOS	2021405910000	25/01/2021	08/03/2021	724,00
LABORATORIOS B BRAUN S/A	ARTIGOS CIRÚRGICOS	2021405920000	25/01/2021	05/03/2021	207,00
PRODUVALE PRODUTOS HOSPITALARES LTDA	ARTIGOS CIRÚRGICOS	2021405930000	25/01/2021	30/03/2021	2.160,00
RS PRODUTOS HOSPITALARES LTDA	ARTIGOS CIRÚRGICOS	2021405950000	25/01/2021	26/02/2021	990,00
CIRURGICA SANTA CRUZ COMERCIO DE PROD. HOSP. LTDA.	ARTIGOS CIRÚRGICOS	2021405960000	25/01/2021	01/03/2021	287,00
ACL ASSISTENCIA E COMERCIO DE PROD PARA LAB LTDA	MATERIAL LABORATORIAL	2021405970000	25/01/2021	03/03/2021	4.500,00
EPIMED PRODUTOS E SERVICOS PARA SAUDE LTDA - ME	MATERIAL LABORATORIAL	2021405980000	25/01/2021	11/03/2021	8.250,00
MEDPOA COMERCIO DE MATERIAL HOSPITALAR LTDA	ARTIGOS CIRÚRGICOS	2021405990000	25/01/2021	26/02/2021	415,80
MEDPOA COMERCIO DE MATERIAL HOSPITALAR LTDA	ARTIGOS CIRÚRGICOS	2021406000000	25/01/2021	26/02/2021	3.616,16
PKB PRODUTOS QUIMICOS LTDA	ARTIGOS CIRÚRGICOS	2021406010000	25/01/2021	30/03/2021	2.656,80
V&V COMERCIO DE MEDICAMENTOS EIRELI	ARTIGOS CIRÚRGICOS	2021406020000	25/01/2021	26/02/2021	379,00
V&V COMERCIO DE MEDICAMENTOS EIRELI	ARTIGOS CIRÚRGICOS	2021406020000	25/01/2021	19/03/2021	5.685,00
N. J. L. NEUBARTH & CIA. LTDA	ARTIGOS CIRÚRGICOS	2021406030000	25/01/2021	05/03/2021	136,60
LABORATORIOS B BRAUN S/A	ARTIGOS CIRÚRGICOS	2021406040000	25/01/2021	03/03/2021	396,00
CREMER S/A	ARTIGOS CIRÚRGICOS	2021406050000	25/01/2021	01/03/2021	140,00
CIRURGICA SANTA CRUZ COMERCIO DE PROD. HOSP. LTDA.	ARTIGOS CIRÚRGICOS	2021406060000	25/01/2021	01/03/2021	3.198,00
LIVE COMERCIO DE MATERIAL HOSPITALAR EIRELI	ARTIGOS CIRÚRGICOS	2021406070000	25/01/2021	30/03/2021	3.568,00
C.B.S. MEDICO CIENTIFICA S/A	ARTIGOS CIRÚRGICOS	2021406080000	25/01/2021	05/03/2021	1.380,00
STOCK MED PRODUTOS MEDICO-HOSPITALARES LTDA	ARTIGOS CIRÚRGICOS	2021406090000	25/01/2021	01/03/2021	2.400,00
CIRURGICA FERNANDES COM DE MATCIR E HOSP SOCIEDADE	ARTIGOS CIRÚRGICOS	2021406100000	25/01/2021	01/03/2021	238,00
RS PRODUTOS HOSPITALARES LTDA	ARTIGOS CIRÚRGICOS	2021406110000	25/01/2021	15/03/2021	950,00
CREMER S/A	ARTIGOS CIRÚRGICOS	2021406120000	25/01/2021	01/03/2021	6.300,00
FUFAMED COMERCIO E IMPORTACAO MEDICO HOSPITALAR	ARTIGOS CIRÚRGICOS	2021406130000	25/01/2021	25/02/2021	390,54
FUFAMED COMERCIO E IMPORTACAO MEDICO HOSPITALAR	ARTIGOS CIRÚRGICOS	2021406130000	25/01/2021	17/03/2021	288,66
PRODUVALE PRODUTOS HOSPITALARES LTDA	ARTIGOS CIRÚRGICOS	2021406150000	25/01/2021	30/03/2021	2.460,00
CREMER S/A	ARTIGOS CIRÚRGICOS	2021406160000	25/01/2021	01/03/2021	10.638,24
CREMER S/A	ARTIGOS CIRÚRGICOS	2021406160000	25/01/2021	30/03/2021	461,76
CREMER S/A	ARTIGOS CIRÚRGICOS	2021406170000	25/01/2021	01/03/2021	782,00
CREMER S/A	ARTIGOS CIRÚRGICOS	2021406180000	25/01/2021	01/03/2021	7.614,00
CREMER S/A	ARTIGOS CIRÚRGICOS	2021406180000	25/01/2021	01/03/2021	16.686,00
CREMER S/A	ARTIGOS CIRÚRGICOS	2021406190000	25/01/2021	05/03/2021	14.880,00
SUL BRASILEIRA DE RAIOS X LTDA - EPP	ARTIGOS CIRÚRGICOS	2021406200000	25/01/2021	24/02/2021	368,72

PERÍODO DE EXECUÇÃO: 01/01/2021 a 30/04/2021

SITUAÇÃO DO PERÍODO: ABERTO

UNIDADE EXECUTORA: Prefeitura Municipal de Porto Alegre

CRS: Porto Alegre - 1. CRS

FONTE FEDERAL

SUL BRASILEIRA DE RAIOS X LTDA - EPP	ARTIGOS CIRÚRGICOS	202140620000	25/01/2021	26/03/2021	715,28
AGILE DISTRIB.DE MATERIAIS DESCARTAVEIS S & M LTDA	ARTIGOS CIRÚRGICOS	2021406210000	25/01/2021	25/02/2021	1.067,76
V&V COMERCIO DE MEDICAMENTOS EIRELI	ARTIGOS CIRÚRGICOS	2021406220000	25/01/2021	17/02/2021	1.752,00
V&V COMERCIO DE MEDICAMENTOS EIRELI	ARTIGOS CIRÚRGICOS	2021406220000	25/01/2021	19/03/2021	2.628,00
PRODUVALE PRODUTOS HOSPITALARES LTDA	ARTIGOS CIRÚRGICOS	2021406230000	25/01/2021	30/03/2021	2.100,00
CIRURGICA FERNANDES COM DE MATCIR E HOSP SOCIEDADE	ARTIGOS CIRÚRGICOS	2021406240000	25/01/2021	01/03/2021	780,00
RS PRODUTOS HOSPITALARES LTDA	ARTIGOS CIRÚRGICOS	2021406250000	25/01/2021	25/02/2021	767,00
RS PRODUTOS HOSPITALARES LTDA	ARTIGOS CIRÚRGICOS	2021406260000	25/01/2021	25/02/2021	150,00
BECTON DICKINSON INDUSTRIAS CIRURGICAS LTDA.	ARTIGOS CIRÚRGICOS	2021406280000	25/01/2021	08/03/2021	3.288,00
BECTON DICKINSON INDUSTRIAS CIRURGICAS LTDA.	ARTIGOS CIRÚRGICOS	2021406290000	25/01/2021	08/03/2021	4.020,00
COTACAO COMERCIO REPRES. IMPORT. E EXPORTACAO LTDA	ARTIGOS CIRÚRGICOS	2021406310000	25/01/2021	01/03/2021	2.637,00
MEDICOR PRODUTOS HOSPITALARES LTDA	ARTIGOS CIRÚRGICOS	2021406320000	25/01/2021	25/02/2021	4.190,40
ALTERMED MATERIAL MEDICO HOSPITALAR LTDA	ARTIGOS CIRÚRGICOS	2021406330000	25/01/2021	01/03/2021	819,36
CREMER S/A	ARTIGOS CIRÚRGICOS	2021406340000	25/01/2021	01/03/2021	5.340,00
C.B.S. MEDICO CIENTIFICA S/A	ARTIGOS CIRÚRGICOS	2021406350000	25/01/2021	22/03/2021	208,00
BIOBASE INDUSTRI E COMERCIO LTDA	ARTIGOS CIRÚRGICOS	2021406360000	25/01/2021	03/03/2021	2.000,00
DELFI DISTRIBUIDORA DE MEDICAMENTOS LTDA	ARTIGOS CIRÚRGICOS	2021406370000	25/01/2021	01/03/2021	630,00
ALTERMED MATERIAL MEDICO HOSPITALAR LTDA	ARTIGOS CIRÚRGICOS	2021406380000	25/01/2021	19/04/2021	1.104,00
CREMER S/A	ARTIGOS CIRÚRGICOS	2021406390000	25/01/2021	30/03/2021	840,00
CREMER S/A	ARTIGOS CIRÚRGICOS	2021406400000	25/01/2021	01/03/2021	337,05
CREMER S/A	ARTIGOS CIRÚRGICOS	2021406400000	25/01/2021	01/03/2021	6.092,95
FUFAMED COMERCIO E IMPORTACAO MEDICO HOSPITALAR	ARTIGOS CIRÚRGICOS	2021406410000	25/01/2021	25/02/2021	5.850,00
BECTON DICKINSON INDUSTRIAS CIRURGICAS LTDA.	ARTIGOS CIRÚRGICOS	2021406420000	25/01/2021	08/03/2021	2.240,00
C.B.S. MEDICO CIENTIFICA S/A	ARTIGOS CIRÚRGICOS	2021406440000	25/01/2021	05/03/2021	500,00
STOCK MED PRODUTOS MEDICO-HOSPITALARES LTDA	ARTIGOS CIRÚRGICOS	2021406450000	25/01/2021	03/03/2021	10.055,28
RS PRODUTOS HOSPITALARES LTDA	ARTIGOS CIRÚRGICOS	2021406460000	25/01/2021	19/03/2021	1.980,00
MEDPOA COMERCIO DE MATERIAL HOSPITALAR LTDA	ARTIGOS CIRÚRGICOS	2021406470000	25/01/2021	26/02/2021	831,60
BECTON DICKINSON INDUSTRIAS CIRURGICAS LTDA.	ARTIGOS CIRÚRGICOS	2021406480000	25/01/2021	08/03/2021	720,00
LABORATORIOS B BRAUN S/A	ARTIGOS CIRÚRGICOS	2021406490000	25/01/2021	05/03/2021	207,00
PRODUVALE PRODUTOS HOSPITALARES LTDA	ARTIGOS CIRÚRGICOS	2021406500000	25/01/2021	30/03/2021	1.950,00
RS PRODUTOS HOSPITALARES LTDA	ARTIGOS CIRÚRGICOS	2021406520000	25/01/2021	08/03/2021	10.687,50
CREMER S/A	ARTIGOS CIRÚRGICOS	2021406530000	25/01/2021	01/03/2021	16.950,00
CIRURGICA SANTA CRUZ COMERCIO DE PROD. HOSP. LTDA.	ARTIGOS CIRÚRGICOS	2021406540000	25/01/2021	01/03/2021	614,90
C.B.S. MEDICO CIENTIFICA S/A	ARTIGOS CIRÚRGICOS	2021406550000	25/01/2021	05/03/2021	27.000,00
AGILE DISTRIB.DE MATERIAIS DESCARTAVEIS S & M LTDA	MATERIAL DE PROTEÇÃO E SEGURANÇA	2021406560000	25/01/2021	05/03/2021	2.616,00
HALEX ISTAR INDUSTRIA FARMACEUTICA S/A	ARTIGOS CIRÚRGICOS	2021406570000	25/01/2021	05/03/2021	4.800,00
BASCEL SOLUCOES LTDA	ARTIGOS CIRÚRGICOS	2021406580000	25/01/2021	01/03/2021	54.040,00
ALMINHANA COMERCIO E REPRESENTACAO LTDA	ARTIGOS CIRÚRGICOS	2021406590000	25/01/2021	26/02/2021	5.880,60

PERÍODO DE EXECUÇÃO:01/01/2021 a 30/04/2021

SITUAÇÃO DO PERÍODO: ABERTO

UNIDADE EXECUTORA: Prefeitura Municipal de Porto Alegre

CRS: Porto Alegre - 1. CRS

FONTE FEDERAL

CENTERMEDI COMÉRCIO DE PRODUTOS HOSPITALARES LTDA	ARTIGOS CIRÚRGICOS	202140660000	25/01/2021	01/03/2021	5.000,00
RS PRODUTOS HOSPITALARES LTDA	MATERIAL FARMACOLÓGICO	2021406610000	25/01/2021	01/03/2021	1.044,90
MEDICOR PRODUTOS HOSPITALARES LTDA	ARTIGOS CIRÚRGICOS	2021406620000	25/01/2021	25/02/2021	2.638,80
CASA DO MECANICO LTDA	MATERIAL DE CONSTRUÇÃO, HIDRÁULICO,	2021407670000	28/01/2021	15/04/2021	2.915,05
CASA DO MECANICO LTDA	MATERIAL DE CONSTRUÇÃO, HIDRÁULICO,	2021407680000	28/01/2021	14/04/2021	4.394,20
RS PRODUTOS HOSPITALARES LTDA	ARTIGOS CIRÚRGICOS	2021407690000	28/01/2021	30/03/2021	132.000,00
G.GOTUZZO & CIA.LTDA.....	ARTIGOS CIRÚRGICOS	2021409420000	04/02/2021	30/03/2021	43.500,00
J P CAVEDON SOARES	MATERIAL DE LIMPEZA E PRODUTOS DE	2021410040000	08/02/2021	30/03/2021	870,00
SEBMED PRODUTOS PARA A SAUE LTDA	MATERIAL DE LIMPEZA E PRODUTOS DE	2021410050000	08/02/2021	30/03/2021	1.440,00
POA DISTRIBUIDORA DE MATERIAIS DE LIMPEZA E GENEROS	MATERIAL DE LIMPEZA E PRODUTOS DE	2021410070000	08/02/2021	30/03/2021	150,00
DZL - DISTRIBUIDORA ZANATA LTDA	MATERIAL DE LIMPEZA E PRODUTOS DE	2021410090000	08/02/2021	30/03/2021	1.326,00
KAPRICO DISTRIBUIDORA EIRELI	MATERIAL DE LIMPEZA E PRODUTOS DE	2021410100000	08/02/2021	30/03/2021	390,00
BARONESA LTDA	MATERIAL DE LIMPEZA E PRODUTOS DE	2021410110000	08/02/2021	30/03/2021	150,00
SANIGRAN LTDA - ME	MATERIAL DE LIMPEZA E PRODUTOS DE	2021410130000	08/02/2021	30/03/2021	2.340,00
CONSIGAZ-DISTRIBUIDORA DE GAS LTDA	OUTROS MATERIAIS DE CONSUMO	2021410140000	08/02/2021	15/03/2021	6.550,00
SULFASE COMERCIO DE MATERIAIS DE CONSTRUCAO E	MATERIAL DE CONSTRUÇÃO, HIDRÁULICO,	2021410150000	08/02/2021	07/04/2021	2.126,00
V FACCIO PRODUTOS HIGIENICOS LTDA	MATERIAL DE LIMPEZA E PRODUTOS DE	2021410200000	08/02/2021	30/03/2021	5.350,40
MACHADO COMERCIO OBRAS E SERVICOS EIRELI	MATERIAL DE CONSTRUÇÃO, HIDRÁULICO,	2021410210000	08/02/2021	25/03/2021	22.600,00
MULTIFASE COMERCIAL TECNICA LTDA	MATERIAL DE CONSTRUÇÃO, HIDRÁULICO,	2021410220000	08/02/2021	05/04/2021	12.600,00
MULTIFASE COMERCIAL TECNICA LTDA	MATERIAL DE CONSTRUÇÃO, HIDRÁULICO,	2021410230000	08/02/2021	24/03/2021	1.357,00
JRV OLIVEIRA E FILHO LTDA ME	MATERIAL DE CONSTRUÇÃO, HIDRÁULICO,	2021410240000	08/02/2021	25/03/2021	3.087,00
SLG INDUSTRIA QUIMICA E COMERCIO DE MATERIAL E	MATERIAL DE COPA E COZINHA	2021410250000	08/02/2021	10/03/2021	16.335,00
SLG INDUSTRIA QUIMICA E COMERCIO DE MATERIAL E	MATERIAL DE COPA E COZINHA	2021410250000	08/02/2021	10/03/2021	16.335,00
N. J. L. NEUBARTH & CIA. LTDA	MATERIAL DE EXPEDIENTE	2021410280000	09/02/2021	30/03/2021	1.576,00
M. F. MACHADO SOARES	MATERIAL DE EXPEDIENTE	2021410290000	09/02/2021	30/03/2021	1.134,00
DARÓS - SUPRIMENTOS PARA INFORMÁTICA E ESCRITÓRIO	MATERIAL DE EXPEDIENTE	2021410300000	09/02/2021	30/03/2021	566,80
ELMO PAPELARIA LTDA	MATERIAL DE EXPEDIENTE	2021410320000	09/02/2021	30/03/2021	136,00
BARONESA LTDA	MATERIAL DE EXPEDIENTE	2021410330000	09/02/2021	30/03/2021	2.346,00
BARONESA LTDA	MATERIAL DE EXPEDIENTE	2021410340000	09/02/2021	30/03/2021	187,20
PRISCILA RAUBER HENGEMUHLE	MATERIAL DE EXPEDIENTE	2021410350000	09/02/2021	30/03/2021	228,80
N. J. L. NEUBARTH & CIA. LTDA	MATERIAL DE EXPEDIENTE	2021410360000	09/02/2021	30/03/2021	317,52
M. F. MACHADO SOARES	MATERIAL DE EXPEDIENTE	2021410370000	09/02/2021	30/03/2021	656,61
DARÓS - SUPRIMENTOS PARA INFORMÁTICA E ESCRITÓRIO	MATERIAL DE EXPEDIENTE	2021410380000	09/02/2021	07/04/2021	6.171,36
DIBON LTDA	MATERIAL DE EXPEDIENTE	2021410390000	09/02/2021	30/03/2021	15.060,00
BARONESA LTDA	MATERIAL DE EXPEDIENTE	2021410400000	09/02/2021	30/03/2021	190,00
BARONESA LTDA	MATERIAL DE EXPEDIENTE	2021410410000	09/02/2021	30/03/2021	207,72
PRISCILA RAUBER HENGEMUHLE	MATERIAL DE EXPEDIENTE	2021410420000	09/02/2021	30/03/2021	360,00
BARONESA LTDA	MATERIAL DE EXPEDIENTE	2021410430000	09/02/2021	30/03/2021	4.000,00

PERÍODO DE EXECUÇÃO:01/01/2021 a 30/04/2021

SITUAÇÃO DO PERÍODO: ABERTO

UNIDADE EXECUTORA: Prefeitura Municipal de Porto Alegre

CRS: Porto Alegre - 1. CRS

FONTE FEDERAL

TB SUPRIMENTOS PARA INFORMATICA LTDA	MATERIAL DE T.I.C. (CONSUMO)	2021410440000	09/02/2021	30/03/2021	9.037,60
MICROSENS S/A	MATERIAL DE T.I.C. (CONSUMO)	2021410450000	09/02/2021	30/03/2021	30.068,40
ABSOLUTA SAUDE IMP. EXP. E C. DE PRODUTOS PARA SAUDE	MATERIAL ODONTOLÓGICO	2021410600000	10/02/2021	30/03/2021	510,00
DENTAL MED EQUIP E MAT ODONTOLOGICOS E	MATERIAL ODONTOLÓGICO	2021410610000	10/02/2021	30/03/2021	228,60
DENTARIA E DISTRIBUIDORA HOSPITALAR PORTO	MATERIAL ODONTOLÓGICO	2021410620000	10/02/2021	30/03/2021	286,72
DENTARIA E DISTRIBUIDORA HOSPITALAR PORTO	MATERIAL ODONTOLÓGICO	2021410620000	10/02/2021	30/03/2021	1.300,00
AGILE DISTRIB.DE MATERIAIS DESCARTAVEIS S & M LTDA	MATERIAL ODONTOLÓGICO	2021410630000	10/02/2021	30/03/2021	823,50
ABSOLUTA SAUDE IMP. EXP. E C. DE PRODUTOS PARA SAUDE	MATERIAL ODONTOLÓGICO	2021410650000	10/02/2021	30/03/2021	640,00
EMIGE MATERIAIS ODONTOLOGICOS LTDA	MATERIAL ODONTOLÓGICO	2021410660000	10/02/2021	30/03/2021	1.207,98
DENTARIA E DISTRIBUIDORA HOSPITALAR PORTO	MATERIAL ODONTOLÓGICO	2021410670000	10/02/2021	30/03/2021	1.000,00
ELISVANDIA MATOS DONINI	MATERIAL ODONTOLÓGICO	2021410680000	10/02/2021	30/03/2021	269,52
AGILE DISTRIB.DE MATERIAIS DESCARTAVEIS S & M LTDA	MATERIAL ODONTOLÓGICO	2021410690000	10/02/2021	30/03/2021	274,50
ABSOLUTA SAUDE IMP. EXP. E C. DE PRODUTOS PARA SAUDE	MATERIAL ODONTOLÓGICO	2021410710000	10/02/2021	30/03/2021	170,00
EMIGE MATERIAIS ODONTOLOGICOS LTDA	MATERIAL ODONTOLÓGICO	2021410730000	10/02/2021	30/03/2021	139,20
DENTAL OPEN - COMERCIO DE PRODUTOS ODONTOLOGICOS	MATERIAL ODONTOLÓGICO	2021410740000	10/02/2021	30/03/2021	240,00
DENTARIA E DISTRIBUIDORA HOSPITALAR PORTO	MATERIAL ODONTOLÓGICO	2021410750000	10/02/2021	30/03/2021	137,75
ABSOLUTA SAUDE IMP. EXP. E C. DE PRODUTOS PARA SAUDE	MATERIAL ODONTOLÓGICO	2021410770000	10/02/2021	30/03/2021	232,50
DENTAL OESTE EIRELI	MATERIAL ODONTOLÓGICO	2021410790000	10/02/2021	30/03/2021	1.279,00
ODONTOMEDI-PROD.ODONTOLOGICOS E HOSPITALARES	MATERIAL ODONTOLÓGICO	2021410800000	10/02/2021	30/03/2021	225,00
DENTAL OPEN - COMERCIO DE PRODUTOS ODONTOLOGICOS	MATERIAL ODONTOLÓGICO	2021410820000	10/02/2021	09/04/2021	216,30
ELISVANDIA MATOS DONINI	MATERIAL ODONTOLÓGICO	2021410830000	10/02/2021	16/04/2021	870,00
AGILE DISTRIB.DE MATERIAIS DESCARTAVEIS S & M LTDA	MATERIAL ODONTOLÓGICO	2021410840000	10/02/2021	30/03/2021	1.400,00
AGILE DISTRIB.DE MATERIAIS DESCARTAVEIS S & M LTDA	MATERIAL ODONTOLÓGICO	2021410850000	10/02/2021	30/03/2021	316,00
DENTAX COMERCIO DE PRODUTOS ODONTOLOGICOS LTDA	MATERIAL ODONTOLÓGICO	2021410860000	10/02/2021	05/04/2021	1.015,20
EMIGE MATERIAIS ODONTOLOGICOS LTDA	MATERIAL ODONTOLÓGICO	2021410880000	10/02/2021	30/03/2021	148,80
DENTAL OPEN - COMERCIO DE PRODUTOS ODONTOLOGICOS	MATERIAL ODONTOLÓGICO	2021410890000	10/02/2021	30/03/2021	4.785,00
D & D PRODUTOS DE HIGIENE LIMPEZA EIRELI	MATERIAL ODONTOLÓGICO	2021410900000	10/02/2021	30/03/2021	546,00
ELISVANDIA MATOS DONINI	MATERIAL ODONTOLÓGICO	2021410910000	10/02/2021	30/03/2021	780,00
DENTARIA E DISTRIBUIDORA HOSPITALAR PORTO	MATERIAL ODONTOLÓGICO	2021410920000	10/02/2021	30/03/2021	711,65
ABSOLUTA SAUDE IMP. EXP. E C. DE PRODUTOS PARA SAUDE	MATERIAL ODONTOLÓGICO	2021410940000	10/02/2021	30/03/2021	510,00
EMIGE MATERIAIS ODONTOLOGICOS LTDA	MATERIAL ODONTOLÓGICO	2021410960000	10/02/2021	30/03/2021	3.559,42
DENTARIA E DISTRIBUIDORA HOSPITALAR PORTO	MATERIAL ODONTOLÓGICO	2021410970000	10/02/2021	01/04/2021	12.600,00
DENTARIA E DISTRIBUIDORA HOSPITALAR PORTO	MATERIAL ODONTOLÓGICO	2021410970000	10/02/2021	09/04/2021	6.300,00
EMIGE MATERIAIS ODONTOLOGICOS LTDA	MATERIAL ODONTOLÓGICO	2021410990000	10/02/2021	30/03/2021	200,10
AGILE DISTRIB.DE MATERIAIS DESCARTAVEIS S & M LTDA	ARTIGOS CIRÚRGICOS	2021411010000	10/02/2021	30/03/2021	1.154,30
CIRURGICA FERNANDES COM DE MATCIR E HOSP SOCIEDADE	ARTIGOS CIRÚRGICOS	2021411020000	10/02/2021	30/03/2021	144,00
ELITE INDUSTRIA DE PAPEIS EIRELI	MATERIAL DE COPA E COZINHA	2021411040000	10/02/2021	30/03/2021	135,60
DIBON LTDA	MATERIAL DE EXPEDIENTE	2021413320000	15/02/2021	07/04/2021	5.747,20

PERÍODO DE EXECUÇÃO:01/01/2021 a 30/04/2021

SITUAÇÃO DO PERÍODO: ABERTO

UNIDADE EXECUTORA: Prefeitura Municipal de Porto Alegre

CRS: Porto Alegre - 1. CRS

FONTE FEDERAL

CIRURGICA FERNANDES COM DE MATCIR E HOSP SOCIEDADE	ARTIGOS CIRÚRGICOS	2021414470000	18/02/2021	30/03/2021	3.826,60
FIVE MEDICAL COMERCIO DE MATERIAL MEDICO HOSPITALAR	ARTIGOS CIRÚRGICOS	2021416180000	20/02/2021	31/03/2021	74.687,50
CIRURGICA FERNANDES COM DE MATCIR E HOSP SOCIEDADE	ARTIGOS CIRÚRGICOS	2021417670000	25/02/2021	01/04/2021	4.960,00
BECTON DICKINSON INDUSTRIAS CIRURGICAS LTDA.	ARTIGOS CIRÚRGICOS	2021417940000	26/02/2021	08/04/2021	1.448,00
CENTERMEDI COMÉRCIO DE PRODUTOS HOSPITALARES LTDA	ARTIGOS CIRÚRGICOS	2021417950000	26/02/2021	01/04/2021	1.600,00
M M DISTRIBUIDORA DE MATERIAIS ELETRICOS E	MATERIAL ELÉTRICO E ELETRÔNICO	2021417970000	26/02/2021	31/03/2021	10.000,00
MARIA CONSUELO SOARES DA MATA - ME	MATERIAL ELÉTRICO E ELETRÔNICO	2021417990000	26/02/2021	12/04/2021	1.620,00
CINCA COMERCIO VAREJISTA E ATACADISTA DE	MATERIAL DE CONSTRUÇÃO, HIDRÁULICO,	2021418010000	26/02/2021	05/04/2021	1.009,92
MARCELO CAMARGO RODRIGUES	MATERIAL DE COPA E COZINHA	2021418090000	26/02/2021	31/03/2021	1.795,00
MARCELO CAMARGO RODRIGUES	OUTROS MATERIAIS DE CONSUMO	2021419390000	02/03/2021	05/04/2021	2.097,00
MARCELO CAMARGO RODRIGUES	OUTROS MATERIAIS DE CONSUMO	2021419410000	02/03/2021	05/04/2021	2.400,00
CIRURGICA FERNANDES COM DE MATCIR E HOSP SOCIEDADE	ARTIGOS CIRÚRGICOS	2021420120000	03/03/2021	07/04/2021	6.388,50
CIRURGICA FERNANDES COM DE MATCIR E HOSP SOCIEDADE	ARTIGOS CIRÚRGICOS	2021420130000	03/03/2021	07/04/2021	16.450,00
SAAVEDRA REPRESENTACOES LTDA	ARTIGOS CIRÚRGICOS	2021420140000	03/03/2021	07/04/2021	539,00
SAAVEDRA REPRESENTACOES LTDA	ARTIGOS CIRÚRGICOS	2021420140000	03/03/2021	07/04/2021	9.554,99
SAAVEDRA REPRESENTACOES LTDA	ARTIGOS CIRÚRGICOS	2021420140000	03/03/2021	12/04/2021	7.056,01
E. D. AZAMBUJA & CIA LTDA	MATERIAL DE COPA E COZINHA	2021421730000	05/03/2021	16/04/2021	9.618,00
KM DISTRIBUIDORA DE PRODUTOS DE INFORMATICA EIRELI	APARELHOS E EQUIPAMENTOS DE	2021421760000	10/03/2021	27/04/2021	21.899,00
JBL SERVICOS E DISTR DE MATERIAL MEDICO HOSPITALAR	ARTIGOS CIRÚRGICOS	2021423250000	09/03/2021	22/04/2021	8.690,00
CIRURGICA FERNANDES COM DE MATCIR E HOSP SOCIEDADE	ARTIGOS CIRÚRGICOS	2021423260000	09/03/2021	14/04/2021	284,00
G.GOTUZZO & CIA.LTDA.....	ARTIGOS CIRÚRGICOS	2021423270000	09/03/2021	19/04/2021	29.000,00
BECTON DICKINSON INDUSTRIAS CIRURGICAS LTDA.	ARTIGOS CIRÚRGICOS	2021423280000	09/03/2021	16/04/2021	7.000,00
V&V COMERCIO DE MEDICAMENTOS EIRELI	ARTIGOS CIRÚRGICOS	2021423290000	09/03/2021	16/04/2021	394,80
PRODUVALE PRODUTOS HOSPITALARES LTDA	ARTIGOS CIRÚRGICOS	2021423300000	09/03/2021	16/04/2021	5.850,00
C.B.S. MEDICO CIENTIFICA S/A	ARTIGOS CIRÚRGICOS	2021423310000	09/03/2021	12/04/2021	750,00
RS PRODUTOS HOSPITALARES LTDA	ARTIGOS CIRÚRGICOS	2021423330000	09/03/2021	15/04/2021	1.980,00
RS PRODUTOS HOSPITALARES LTDA	ARTIGOS CIRÚRGICOS	2021423410000	09/03/2021	14/04/2021	1.393,20
PRODUVALE PRODUTOS HOSPITALARES LTDA	ARTIGOS CIRÚRGICOS	2021423420000	09/03/2021	23/04/2021	3.900,00
PRODUVALE PRODUTOS HOSPITALARES LTDA	ARTIGOS CIRÚRGICOS	2021423450000	09/03/2021	16/04/2021	11.050,00
CREMER S/A	ARTIGOS CIRÚRGICOS	2021423470000	09/03/2021	12/04/2021	21.480,00
N. J. L. NEUBARTH & CIA. LTDA	ARTIGOS CIRÚRGICOS	2021423530000	09/03/2021	15/04/2021	273,20
LABORATORIOS B BRAUN S/A	ARTIGOS CIRÚRGICOS	2021423540000	09/03/2021	15/04/2021	1.683,00
LABORATORIOS B BRAUN S/A	ARTIGOS CIRÚRGICOS	2021423550000	09/03/2021	15/04/2021	931,50
CIRURGICA SANTA CRUZ COMERCIO DE PROD. HOSP. LTDA.	ARTIGOS CIRÚRGICOS	2021423570000	09/03/2021	12/04/2021	1.702,80
CIRURGICA SANTA CRUZ COMERCIO DE PROD. HOSP. LTDA.	ARTIGOS CIRÚRGICOS	2021423580000	09/03/2021	14/04/2021	3.198,00
MEDPOA COMERCIO DE MATERIAL HOSPITALAR LTDA	ARTIGOS CIRÚRGICOS	2021423590000	09/03/2021	12/04/2021	831,60
MEDPOA COMERCIO DE MATERIAL HOSPITALAR LTDA	ARTIGOS CIRÚRGICOS	2021423600000	09/03/2021	14/04/2021	4.406,16
BECTON DICKINSON INDUSTRIAS CIRURGICAS LTDA.	ARTIGOS CIRÚRGICOS	2021423610000	09/03/2021	16/04/2021	2.986,50

PERÍODO DE EXECUÇÃO:01/01/2021 a 30/04/2021

SITUAÇÃO DO PERÍODO: ABERTO

UNIDADE EXECUTORA: Prefeitura Municipal de Porto Alegre

CRS: Porto Alegre - 1. CRS

FONTE FEDERAL

CREMER S/A	ARTIGOS CIRÚRGICOS	2021423620000	09/03/2021	19/04/2021	735,00
CIRURGICA SANTA CRUZ COMERCIO DE PROD. HOSP. LTDA.	ARTIGOS CIRÚRGICOS	2021423630000	09/03/2021	12/04/2021	416,50
CIRURGICA SANTA CRUZ COMERCIO DE PROD. HOSP. LTDA.	ARTIGOS CIRÚRGICOS	2021423640000	09/03/2021	12/04/2021	871,50
MEDPOA COMERCIO DE MATERIAL HOSPITALAR LTDA	ARTIGOS CIRÚRGICOS	2021423650000	09/03/2021	22/04/2021	8.845,00
MEDPOA COMERCIO DE MATERIAL HOSPITALAR LTDA	ARTIGOS CIRÚRGICOS	2021423650000	09/03/2021	22/04/2021	79.605,00
PKB PRODUTOS QUIMICOS LTDA	ARTIGOS CIRÚRGICOS	2021423660000	09/03/2021	22/04/2021	2.656,80
HOSPITRADE DISTRIBUIDORA DE EQUIPAMENTOS	ARTIGOS CIRÚRGICOS	2021423670000	09/03/2021	22/04/2021	915,00
CIRURGICA FERNANDES COM DE MATCIR E HOSP SOCIEDADE	ARTIGOS CIRÚRGICOS	2021423680000	09/03/2021	15/04/2021	565,25
CIRURGICA FERNANDES COM DE MATCIR E HOSP SOCIEDADE	ARTIGOS CIRÚRGICOS	2021423690000	09/03/2021	14/04/2021	1.500,00
CIRURGICA FERNANDES COM DE MATCIR E HOSP SOCIEDADE	ARTIGOS CIRÚRGICOS	2021423700000	09/03/2021	14/04/2021	1.871,00
PRODUVALE PRODUTOS HOSPITALARES LTDA	ARTIGOS CIRÚRGICOS	2021423720000	09/03/2021	16/04/2021	1.760,00
RS PRODUTOS HOSPITALARES LTDA	ARTIGOS CIRÚRGICOS	2021423760000	09/03/2021	15/04/2021	1.900,00
CREMER S/A	ARTIGOS CIRÚRGICOS	2021423770000	09/03/2021	12/04/2021	6.300,00
FUFAMED COMERCIO E IMPORTACAO MEDICO HOSPITALAR	ARTIGOS CIRÚRGICOS	2021423780000	09/03/2021	09/04/2021	1.132,00
SHALON FIOS CIRURGICOS LTDA.	ARTIGOS CIRÚRGICOS	2021423790000	09/03/2021	12/04/2021	184,80
RS PRODUTOS HOSPITALARES LTDA	ARTIGOS CIRÚRGICOS	2021423800000	09/03/2021	14/04/2021	239,40
ALTERMED MATERIAL MEDICO HOSPITALAR LTDA	ARTIGOS CIRÚRGICOS	2021423810000	09/03/2021	26/04/2021	1.750,00
CREMER S/A	ARTIGOS CIRÚRGICOS	2021423820000	09/03/2021	19/04/2021	5.194,80
CREMER S/A	ARTIGOS CIRÚRGICOS	2021423820000	09/03/2021	19/04/2021	12.565,20
CREMER S/A	ARTIGOS CIRÚRGICOS	2021423830000	09/03/2021	12/04/2021	782,00
CREMER S/A	ARTIGOS CIRÚRGICOS	2021423840000	09/03/2021	12/04/2021	32.400,00
SUL BRASILEIRA DE RAIOS X LTDA - EPP	ARTIGOS CIRÚRGICOS	2021423850000	09/03/2021	14/04/2021	948,32
CREMER S/A	ARTIGOS CIRÚRGICOS	2021423860000	09/03/2021	12/04/2021	12.400,00
ACL ASSISTENCIA E COMERCIO DE PROD PARA LAB LTDA	MATERIAL LABORATORIAL	2021423870000	09/03/2021	12/04/2021	4.500,00
V&V COMERCIO DE MEDICAMENTOS EIRELI	ARTIGOS CIRÚRGICOS	2021423880000	09/03/2021	16/04/2021	7.300,00
RS PRODUTOS HOSPITALARES LTDA	ARTIGOS CIRÚRGICOS	2021423890000	09/03/2021	14/04/2021	1.039,00
CREMER S/A	ARTIGOS CIRÚRGICOS	2021423930000	09/03/2021	12/04/2021	249,00
AGILE DISTRIB.DE MATERIAIS DESCARTAVEIS S & M LTDA	ARTIGOS CIRÚRGICOS	2021423940000	09/03/2021	12/04/2021	1.144,90
AGILE DISTRIB.DE MATERIAIS DESCARTAVEIS S & M LTDA	ARTIGOS CIRÚRGICOS	2021423950000	09/03/2021	12/04/2021	926,33
COTACAO COMERCIO REPRES. IMPORT. E EXPORTACAO LTDA	ARTIGOS CIRÚRGICOS	2021423980000	09/03/2021	12/04/2021	1.758,00
MCW PRODUTOS MEDICOS E HOSPITALARES LTDA	ARTIGOS CIRÚRGICOS	2021424000000	09/03/2021	12/04/2021	826,56
MEDICOR PRODUTOS HOSPITALARES LTDA	ARTIGOS CIRÚRGICOS	2021424020000	09/03/2021	09/04/2021	13.114,80
CREMER S/A	ARTIGOS CIRÚRGICOS	2021424030000	09/03/2021	12/04/2021	10.080,00
CREMER S/A	ARTIGOS CIRÚRGICOS	2021424030000	09/03/2021	19/04/2021	3.500,00
BIOBASE INDUSTRI E COMERCIO LTDA	ARTIGOS CIRÚRGICOS	2021424050000	09/03/2021	15/04/2021	3.440,00
BIOBASE INDUSTRI E COMERCIO LTDA	ARTIGOS CIRÚRGICOS	2021424050000	09/03/2021	22/04/2021	1.360,00
STOCK MED PRODUTOS MEDICO-HOSPITALARES LTDA	ARTIGOS CIRÚRGICOS	2021424060000	09/03/2021	12/04/2021	1.095,00
CREMER S/A	ARTIGOS CIRÚRGICOS	2021424070000	09/03/2021	12/04/2021	24.704,72

PERÍODO DE EXECUÇÃO:01/01/2021 a 30/04/2021 **SITUAÇÃO DO PERÍODO:** ABERTO

UNIDADE EXECUTORA: Prefeitura Municipal de Porto Alegre

CRS: Porto Alegre - 1. CRS

FONTE FEDERAL

CREMER S/A	ARTIGOS CIRÚRGICOS	2021424070000	09/03/2021	14/04/2021	3.209,01
CREMER S/A	ARTIGOS CIRÚRGICOS	2021424070000	09/03/2021	19/04/2021	12.106,27
CREMER S/A	ARTIGOS CIRÚRGICOS	2021424080000	09/03/2021	12/04/2021	1.680,00
BASCEL SOLUCOES LTDA	ARTIGOS CIRÚRGICOS	2021424090000	09/03/2021	16/04/2021	30.010,00
INCOTERM INDÚSTRIA DE TERMÔMETROS LTDA	ARTIGOS CIRÚRGICOS	2021424100000	09/03/2021	19/04/2021	5.000,00
EPIMED PRODUTOS E SERVICOS PARA SAUDE LTDA - ME	MATERIAL LABORATORIAL	2021424140000	09/03/2021	22/04/2021	5.500,00
DELFI DISTRIBUIDORA DE MEDICAMENTOS LTDA	ARTIGOS CIRÚRGICOS	2021424160000	09/03/2021	09/04/2021	2.520,00
CIRURGICA FERNANDES COM DE MATCIR E HOSP SOCIEDADE	ARTIGOS CIRÚRGICOS	2021424170000	09/03/2021	12/04/2021	4.780,00
ALTERMED MATERIAL MEDICO HOSPITALAR LTDA	ARTIGOS CIRÚRGICOS	2021424180000	09/03/2021	23/04/2021	2.208,00
FUFAMED COMERCIO E IMPORTACAO MEDICO HOSPITALAR	ARTIGOS CIRÚRGICOS	2021424190000	09/03/2021	09/04/2021	5.850,00
CENTERMEDI COMÉRCIO DE PRODUTOS HOSPITALARES LTDA	MATERIAL FARMACOLÓGICO	2021424200000	09/03/2021	14/04/2021	5.000,00
SUPERMERCADO LINASSI LTDA	GÊNEROS DE ALIMENTAÇÃO	2021424650000	10/03/2021	15/04/2021	217,80
CIRURGICA FERNANDES COM DE MATCIR E HOSP SOCIEDADE	ARTIGOS CIRÚRGICOS	2021425950000	10/03/2021	15/04/2021	33,25
CIRURGICA FERNANDES COM DE MATCIR E HOSP SOCIEDADE	ARTIGOS CIRÚRGICOS	2021425960000	10/03/2021	12/04/2021	63,00
MCMED COMERCIO DE MATERIAL MEDICO HOSPITALAR LTDA	ARTIGOS CIRÚRGICOS	2021426830000	15/03/2021	26/04/2021	284,50
DIBON LTDA	MATERIAL DE EXPEDIENTE	2021427620000	16/03/2021	29/04/2021	5.388,00
DIBON LTDA	MATERIAL DE EXPEDIENTE	2021427630000	16/03/2021	23/04/2021	15.060,00
BARONESA LTDA	MATERIAL DE EXPEDIENTE	2021427640000	16/03/2021	22/04/2021	2.346,00
BARONESA LTDA	MATERIAL DE EXPEDIENTE	2021427650000	16/03/2021	16/04/2021	501,00
IBG INDÚSTRIA BRASILEIRA DE GASES LTDA	GÁS E OUTROS MATERIAIS ENGARRAFADOS	2021429090000	17/03/2021	30/04/2021	95,00
IBG INDÚSTRIA BRASILEIRA DE GASES LTDA	GÁS E OUTROS MATERIAIS ENGARRAFADOS	2021429090000	17/03/2021	30/04/2021	95,00
IBG INDÚSTRIA BRASILEIRA DE GASES LTDA	GÁS E OUTROS MATERIAIS ENGARRAFADOS	2021429090000	17/03/2021	30/04/2021	95,00
IBG INDÚSTRIA BRASILEIRA DE GASES LTDA	GÁS E OUTROS MATERIAIS ENGARRAFADOS	2021429100000	17/03/2021	19/04/2021	92,00
IBG INDÚSTRIA BRASILEIRA DE GASES LTDA	GÁS E OUTROS MATERIAIS ENGARRAFADOS	2021429100000	17/03/2021	19/04/2021	-92,00
IBG INDÚSTRIA BRASILEIRA DE GASES LTDA	GÁS E OUTROS MATERIAIS ENGARRAFADOS	2021429100000	17/03/2021	19/04/2021	92,00
IBG INDÚSTRIA BRASILEIRA DE GASES LTDA	GÁS E OUTROS MATERIAIS ENGARRAFADOS	2021429100000	17/03/2021	19/04/2021	-184,00
IBG INDÚSTRIA BRASILEIRA DE GASES LTDA	GÁS E OUTROS MATERIAIS ENGARRAFADOS	2021429100000	17/03/2021	19/04/2021	184,00
IBG INDÚSTRIA BRASILEIRA DE GASES LTDA	GÁS E OUTROS MATERIAIS ENGARRAFADOS	2021429100000	17/03/2021	19/04/2021	184,00
IBG INDÚSTRIA BRASILEIRA DE GASES LTDA	GÁS E OUTROS MATERIAIS ENGARRAFADOS	2021429100000	17/03/2021	19/04/2021	184,00
IBG INDÚSTRIA BRASILEIRA DE GASES LTDA	GÁS E OUTROS MATERIAIS ENGARRAFADOS	2021429100000	17/03/2021	19/04/2021	-184,00
IBG INDÚSTRIA BRASILEIRA DE GASES LTDA	GÁS E OUTROS MATERIAIS ENGARRAFADOS	2021429100000	17/03/2021	19/04/2021	692,00
IBG INDÚSTRIA BRASILEIRA DE GASES LTDA	GÁS E OUTROS MATERIAIS ENGARRAFADOS	2021429100000	17/03/2021	23/04/2021	92,00
IBG INDÚSTRIA BRASILEIRA DE GASES LTDA	GÁS E OUTROS MATERIAIS ENGARRAFADOS	2021429100000	17/03/2021	23/04/2021	92,00
IBG INDÚSTRIA BRASILEIRA DE GASES LTDA	GÁS E OUTROS MATERIAIS ENGARRAFADOS	2021429100000	17/03/2021	23/04/2021	92,00
IBG INDÚSTRIA BRASILEIRA DE GASES LTDA	GÁS E OUTROS MATERIAIS ENGARRAFADOS	2021429100000	17/03/2021	23/04/2021	92,00
IBG INDÚSTRIA BRASILEIRA DE GASES LTDA	GÁS E OUTROS MATERIAIS ENGARRAFADOS	2021429100000	17/03/2021	23/04/2021	92,00
IBG INDÚSTRIA BRASILEIRA DE GASES LTDA	GÁS E OUTROS MATERIAIS ENGARRAFADOS	2021429100000	17/03/2021	23/04/2021	92,00
IBG INDÚSTRIA BRASILEIRA DE GASES LTDA	GÁS E OUTROS MATERIAIS ENGARRAFADOS	2021429100000	17/03/2021	23/04/2021	92,00
IBG INDÚSTRIA BRASILEIRA DE GASES LTDA	GÁS E OUTROS MATERIAIS ENGARRAFADOS	2021429100000	17/03/2021	23/04/2021	92,00

PERÍODO DE EXECUÇÃO:01/01/2021 a 30/04/2021

SITUAÇÃO DO PERÍODO: ABERTO

UNIDADE EXECUTORA: Prefeitura Municipal de Porto Alegre

CRS: Porto Alegre - 1. CRS

FONTE FEDERAL

IBG INDÚSTRIA BRASILEIRA DE GASES LTDA	GÁS E OUTROS MATERIAIS ENGARRAFADOS	2021429100000	17/03/2021	23/04/2021	92,00
IBG INDÚSTRIA BRASILEIRA DE GASES LTDA	GÁS E OUTROS MATERIAIS ENGARRAFADOS	2021429100000	17/03/2021	23/04/2021	92,00
IBG INDÚSTRIA BRASILEIRA DE GASES LTDA	GÁS E OUTROS MATERIAIS ENGARRAFADOS	2021429100000	17/03/2021	23/04/2021	92,00
IBG INDÚSTRIA BRASILEIRA DE GASES LTDA	GÁS E OUTROS MATERIAIS ENGARRAFADOS	2021429100000	17/03/2021	23/04/2021	92,00
IBG INDÚSTRIA BRASILEIRA DE GASES LTDA	GÁS E OUTROS MATERIAIS ENGARRAFADOS	2021429100000	17/03/2021	23/04/2021	92,00
IBG INDÚSTRIA BRASILEIRA DE GASES LTDA	GÁS E OUTROS MATERIAIS ENGARRAFADOS	2021429100000	17/03/2021	23/04/2021	92,00
IBG INDÚSTRIA BRASILEIRA DE GASES LTDA	GÁS E OUTROS MATERIAIS ENGARRAFADOS	2021429100000	17/03/2021	23/04/2021	105,00
IBG INDÚSTRIA BRASILEIRA DE GASES LTDA	GÁS E OUTROS MATERIAIS ENGARRAFADOS	2021429100000	17/03/2021	27/04/2021	92,00
IBG INDÚSTRIA BRASILEIRA DE GASES LTDA	GÁS E OUTROS MATERIAIS ENGARRAFADOS	2021429100000	17/03/2021	27/04/2021	184,00
IBG INDÚSTRIA BRASILEIRA DE GASES LTDA	GÁS E OUTROS MATERIAIS ENGARRAFADOS	2021429100000	17/03/2021	27/04/2021	184,00
IBG INDÚSTRIA BRASILEIRA DE GASES LTDA	GÁS E OUTROS MATERIAIS ENGARRAFADOS	2021429100000	17/03/2021	30/04/2021	73,60
IBG INDÚSTRIA BRASILEIRA DE GASES LTDA	GÁS E OUTROS MATERIAIS ENGARRAFADOS	2021429100000	17/03/2021	30/04/2021	92,00
IBG INDÚSTRIA BRASILEIRA DE GASES LTDA	GÁS E OUTROS MATERIAIS ENGARRAFADOS	2021429100000	17/03/2021	30/04/2021	92,00
IBG INDÚSTRIA BRASILEIRA DE GASES LTDA	GÁS E OUTROS MATERIAIS ENGARRAFADOS	2021429100000	17/03/2021	30/04/2021	92,00
IBG INDÚSTRIA BRASILEIRA DE GASES LTDA	GÁS E OUTROS MATERIAIS ENGARRAFADOS	2021429100000	17/03/2021	30/04/2021	92,00
IBG INDÚSTRIA BRASILEIRA DE GASES LTDA	GÁS E OUTROS MATERIAIS ENGARRAFADOS	2021429100000	17/03/2021	30/04/2021	92,00
IBG INDÚSTRIA BRASILEIRA DE GASES LTDA	GÁS E OUTROS MATERIAIS ENGARRAFADOS	2021429100000	17/03/2021	30/04/2021	92,00
IBG INDÚSTRIA BRASILEIRA DE GASES LTDA	GÁS E OUTROS MATERIAIS ENGARRAFADOS	2021429100000	17/03/2021	30/04/2021	92,00
IBG INDÚSTRIA BRASILEIRA DE GASES LTDA	GÁS E OUTROS MATERIAIS ENGARRAFADOS	2021429100000	17/03/2021	30/04/2021	105,00
IBG INDÚSTRIA BRASILEIRA DE GASES LTDA	GÁS E OUTROS MATERIAIS ENGARRAFADOS	2021429100000	17/03/2021	30/04/2021	105,00
IBG INDÚSTRIA BRASILEIRA DE GASES LTDA	GÁS E OUTROS MATERIAIS ENGARRAFADOS	2021429100000	17/03/2021	30/04/2021	147,20
IBG INDÚSTRIA BRASILEIRA DE GASES LTDA	GÁS E OUTROS MATERIAIS ENGARRAFADOS	2021429100000	17/03/2021	30/04/2021	184,00
IBG INDÚSTRIA BRASILEIRA DE GASES LTDA	GÁS E OUTROS MATERIAIS ENGARRAFADOS	2021429100000	17/03/2021	30/04/2021	184,00
IBG INDÚSTRIA BRASILEIRA DE GASES LTDA	GÁS E OUTROS MATERIAIS ENGARRAFADOS	2021429100000	17/03/2021	30/04/2021	184,00
IBG INDÚSTRIA BRASILEIRA DE GASES LTDA	GÁS E OUTROS MATERIAIS ENGARRAFADOS	2021429100000	17/03/2021	30/04/2021	210,00
IBG INDÚSTRIA BRASILEIRA DE GASES LTDA	GÁS E OUTROS MATERIAIS ENGARRAFADOS	2021429100000	17/03/2021	30/04/2021	220,80
IBG INDÚSTRIA BRASILEIRA DE GASES LTDA	GÁS E OUTROS MATERIAIS ENGARRAFADOS	2021429100000	17/03/2021	30/04/2021	1.016,00
IBG INDÚSTRIA BRASILEIRA DE GASES LTDA	GÁS E OUTROS MATERIAIS ENGARRAFADOS	2021429100000	17/03/2021	30/04/2021	1.428,00
JONATHAN AFONSO DO PRADO	GÊNEROS DE ALIMENTAÇÃO	2021429410000	18/03/2021	22/04/2021	450,00
BARONESA LTDA	GÊNEROS DE ALIMENTAÇÃO	2021429420000	18/03/2021	22/04/2021	250,00
PROQUILL PRODUTOS QUIMICOS DE LIMPEZA LTDA	GÊNEROS DE ALIMENTAÇÃO	2021429430000	18/03/2021	22/04/2021	3.549,60
V FACCIO PRODUTOS HIGIENICOS LTDA	GÊNEROS DE ALIMENTAÇÃO	2021429440000	18/03/2021	22/04/2021	6.167,04
BARONESA LTDA	GÊNEROS DE ALIMENTAÇÃO	2021429450000	18/03/2021	22/04/2021	2.973,12
SLG INDUSTRIA QUIMICA E COMERCIO DE MATERIAL E	GÊNEROS DE ALIMENTAÇÃO	2021429460000	18/03/2021	19/04/2021	13.068,00
SLG INDUSTRIA QUIMICA E COMERCIO DE MATERIAL E	GÊNEROS DE ALIMENTAÇÃO	2021429460000	18/03/2021	19/04/2021	14.157,00
VCG - TECNOLOGIA EM SEGURANCA PATRIMONIAL EIRELI	MATERIAL DE PROTEÇÃO E SEGURANÇA	2021431300000	19/03/2021	28/04/2021	14.687,54

PERÍODO DE EXECUÇÃO:01/01/2021 a 30/04/2021 **SITUAÇÃO DO PERÍODO:** ABERTO

UNIDADE EXECUTORA: Prefeitura Municipal de Porto Alegre

CRS: Porto Alegre - 1. CRS

FONTE FEDERAL

ELISVANDIA MATOS DONINI	MATERIAL ODONTOLÓGICO	2021432790000	24/03/2021	29/04/2021	854,00
DENTAL OESTE EIRELI	MATERIAL ODONTOLÓGICO	2021432820000	24/03/2021	26/04/2021	1.279,00
DENTAL OESTE EIRELI	MATERIAL ODONTOLÓGICO	2021433070000	24/03/2021	26/04/2021	558,40
DENTAL OESTE EIRELI	MATERIAL ODONTOLÓGICO	2021433110000	24/03/2021	26/04/2021	355,20
AGILE DISTRIB.DE MATERIAIS DESCARTAVEIS S & M LTDA	MATERIAL ODONTOLÓGICO	2021433170000	24/03/2021	23/04/2021	3.150,00
MEDPOA COMERCIO DE MATERIAL HOSPITALAR LTDA	MATERIAL ODONTOLÓGICO	2021433260000	24/03/2021	26/04/2021	290,00
DENTAL OESTE EIRELI	MATERIAL ODONTOLÓGICO	2021433270000	24/03/2021	26/04/2021	600,00
CIRURGICA FERNANDES COM DE MATCIR E HOSP SOCIEDADE	ARTIGOS CIRÚRGICOS	2021433580000	24/03/2021	29/04/2021	548,00
CENTERMEDI COMÉRCIO DE PRODUTOS HOSPITALARES LTDA	ARTIGOS CIRÚRGICOS	2021434660000	29/03/2021	30/04/2021	3.000,00
CREMER S/A	ARTIGOS CIRÚRGICOS	2021434670000	29/03/2021	30/04/2021	2.450,00
SUBTOTAL					51.476.063,83

RECURSO VINCULADO:4501 - Atenção Especializada

CREDOR	NATUREZA DE DESPESA	EMPENHO	DT. EMP.	DT. PAGTO.	VALOR
LIFE STAR EIRELI - ME	OUTROS SERVIÇOS DE TERCEIROS - PESSOA	2020006440000	22/01/2020	04/01/2021	210,00
EMPRESA BRASILEIRA DE CORREIOS E TELEGRAFOS	DESPESAS COM CORREIOS	2020007130000	13/04/2020	21/01/2021	34,27
LIFE STAR EIRELI - ME	OUTROS SERVIÇOS DE TERCEIROS - PESSOA	2020008220000	24/01/2020	26/01/2021	819,00
LIFE STAR EIRELI - ME	OUTROS SERVIÇOS DE TERCEIROS - PESSOA	2020008220000	24/01/2020	27/01/2021	234,00
ONDREPSB LIMPEZA E SERVIÇOS ESPECIAIS LTDA	LIMPEZA E CONSERVAÇÃO	2020014690000	31/01/2020	27/04/2021	25.883,03
ONDREPSB LIMPEZA E SERVIÇOS ESPECIAIS LTDA	LIMPEZA E CONSERVAÇÃO	2020014690000	31/01/2020	28/04/2021	240.680,01
RTS RIO S/A	SERV. INSTALAÇÃO, TRANSPORTE E	2020015000000	31/01/2020	08/01/2021	411,95
RTS RIO S/A	SERV. INSTALAÇÃO, TRANSPORTE E	2020015000000	31/01/2020	12/01/2021	3.333,05
RTS RIO S/A	SERV. INSTALAÇÃO, TRANSPORTE E	2020015050000	31/01/2020	12/01/2021	807,92
OI S/A - EM RECUPERACAO JUDICIAL	SERVIÇOS DE TELECOMUNICAÇÕES - FIXA	2020015510000	31/01/2020	15/01/2021	284,52
OI S/A - EM RECUPERACAO JUDICIAL	SERVIÇOS DE TELECOMUNICAÇÕES - FIXA	2020015510000	31/01/2020	27/01/2021	379,95
OI S/A - EM RECUPERACAO JUDICIAL	SERVIÇOS DE TELECOMUNICAÇÕES - FIXA	2020015510000	31/01/2020	27/01/2021	973,04
OI S/A - EM RECUPERACAO JUDICIAL	SERVIÇOS DE TELECOMUNICAÇÕES - FIXA	2020015510000	31/01/2020	27/01/2021	1.116,10
OI S/A - EM RECUPERACAO JUDICIAL	SERVIÇOS DE TELECOMUNICAÇÕES - FIXA	2020015510000	31/01/2020	27/01/2021	1.250,60
OI S/A - EM RECUPERACAO JUDICIAL	SERVIÇOS DE TELECOMUNICAÇÕES - FIXA	2020015510000	31/01/2020	27/01/2021	1.483,66
OI S/A - EM RECUPERACAO JUDICIAL	SERVIÇOS DE TELECOMUNICAÇÕES - FIXA	2020015510000	31/01/2020	27/01/2021	1.596,37
OI S/A - EM RECUPERACAO JUDICIAL	SERVIÇOS DE TELECOMUNICAÇÕES - FIXA	2020015510000	31/01/2020	27/01/2021	2.103,20
OI S/A - EM RECUPERACAO JUDICIAL	SERVIÇOS DE TELECOMUNICAÇÕES - FIXA	2020015510000	31/01/2020	27/01/2021	2.390,86
OI S/A - EM RECUPERACAO JUDICIAL	SERVIÇOS DE TELECOMUNICAÇÕES - FIXA	2020015510000	31/01/2020	27/01/2021	2.505,72
OI S/A - EM RECUPERACAO JUDICIAL	SERVIÇOS DE TELECOMUNICAÇÕES - FIXA	2020015510000	31/01/2020	27/01/2021	2.516,87
OI S/A - EM RECUPERACAO JUDICIAL	SERVIÇOS DE TELECOMUNICAÇÕES - FIXA	2020015510000	31/01/2020	27/01/2021	3.130,80
SV APOIO LOGISTICO LTDA - EPP	APOIO ADMINISTRATIVO, TÉCNICO E	2020015810000	31/01/2020	06/01/2021	11.508,92
SV APOIO LOGISTICO LTDA - EPP	APOIO ADMINISTRATIVO, TÉCNICO E	2020015830000	31/01/2020	06/01/2021	1.696,49
SV APOIO LOGISTICO LTDA - EPP	APOIO ADMINISTRATIVO, TÉCNICO E	2020015850000	31/01/2020	06/01/2021	4.981,68
SV APOIO LOGISTICO LTDA - EPP	APOIO ADMINISTRATIVO, TÉCNICO E	2020015900000	31/01/2020	06/01/2021	435,82

PERÍODO DE EXECUÇÃO:01/01/2021 a 30/04/2021

SITUAÇÃO DO PERÍODO: ABERTO

UNIDADE EXECUTORA: Prefeitura Municipal de Porto Alegre

CRS: Porto Alegre - 1. CRS

FONTE FEDERAL

SV APOIO LOGISTICO LTDA - EPP	APOIO ADMINISTRATIVO, TÉCNICO E	2020015910000	31/01/2020	06/01/2021	5.951,99
SV APOIO LOGISTICO LTDA - EPP	APOIO ADMINISTRATIVO, TÉCNICO E	2020015920000	31/01/2020	06/01/2021	2.033,73
SV APOIO LOGISTICO LTDA - EPP	APOIO ADMINISTRATIVO, TÉCNICO E	2020015930000	31/01/2020	06/01/2021	7.381,27
SV APOIO LOGISTICO LTDA - EPP	APOIO ADMINISTRATIVO, TÉCNICO E	2020015940000	31/01/2020	06/01/2021	31,94
LIFE STAR EIRELI - ME	OUTROS SERVIÇOS DE TERCEIROS - PESSOA	2020016560000	31/01/2020	04/01/2021	721,50
LIFE STAR EIRELI - ME	OUTROS SERVIÇOS DE TERCEIROS - PESSOA	2020016560000	31/01/2020	04/01/2021	1.443,00
COMPANHIA ESTADUAL DE DISTRIBUIÇÃO DE ENERGIA	SERVIÇOS DE ENERGIA ELÉTRICA	2020016730000	04/02/2020	11/01/2021	406,79
COMPANHIA ESTADUAL DE DISTRIBUIÇÃO DE ENERGIA	SERVIÇOS DE ENERGIA ELÉTRICA	2020016730000	04/02/2020	29/01/2021	138,53
COMPANHIA ESTADUAL DE DISTRIBUIÇÃO DE ENERGIA	SERVIÇOS DE ENERGIA ELÉTRICA	2020016730000	04/02/2020	12/02/2021	171,22
COMPANHIA ESTADUAL DE DISTRIBUIÇÃO DE ENERGIA	SERVIÇOS DE ENERGIA ELÉTRICA	2020016730000	04/02/2020	12/02/2021	310,33
SAUDE ECOSUL LTDA - ME	TRANSPORTE SANITÁRIO ELETIVO	2020020880000	17/02/2020	04/01/2021	25.258,56
SAUDE ECOSUL LTDA - ME	TRANSPORTE SANITÁRIO ELETIVO	2020020880000	17/02/2020	04/01/2021	47.228,67
SAUDE ECOSUL LTDA - ME	TRANSPORTE SANITÁRIO ELETIVO	2020020880000	17/02/2020	03/02/2021	-4.940,16
SAUDE ECOSUL LTDA - ME	TRANSPORTE SANITÁRIO ELETIVO	2020020880000	17/02/2020	03/02/2021	4.940,16
SAUDE ECOSUL LTDA - ME	TRANSPORTE SANITÁRIO ELETIVO	2020020880000	17/02/2020	03/02/2021	-9.572,31
SAUDE ECOSUL LTDA - ME	TRANSPORTE SANITÁRIO ELETIVO	2020020880000	17/02/2020	03/02/2021	9.572,31
SAUDE ECOSUL LTDA - ME	TRANSPORTE SANITÁRIO ELETIVO	2020020880000	17/02/2020	05/02/2021	4.940,16
SAUDE ECOSUL LTDA - ME	TRANSPORTE SANITÁRIO ELETIVO	2020020880000	17/02/2020	05/02/2021	9.572,31
GAIVOTA PARTICIPAÇÕES LTDA	LOCAÇÃO DE IMÓVEIS	2020021010000	07/02/2020	10/03/2021	533,33
ASSOCIAÇÃO DE ASSISTÊNCIA À CRIANÇA DEFICIENTE	PAGAMENTO AOS PRESTADORES DE SERVIÇOS	2020026070000	12/03/2020	26/01/2021	83.298,14
ASSOCIAÇÃO DE ASSISTÊNCIA À CRIANÇA DEFICIENTE	PAGAMENTO AOS PRESTADORES DE SERVIÇOS	2020026070000	12/03/2020	08/02/2021	-188.075,86
ASSOCIAÇÃO DE ASSISTÊNCIA À CRIANÇA DEFICIENTE	PAGAMENTO AOS PRESTADORES DE SERVIÇOS	2020026070000	12/03/2020	08/02/2021	188.075,86
ASSOCIAÇÃO DE ASSISTÊNCIA À CRIANÇA DEFICIENTE	PAGAMENTO AOS PRESTADORES DE SERVIÇOS	2020026070000	12/03/2020	08/02/2021	-191.791,62
ASSOCIAÇÃO DE ASSISTÊNCIA À CRIANÇA DEFICIENTE	PAGAMENTO AOS PRESTADORES DE SERVIÇOS	2020026070000	12/03/2020	08/02/2021	191.791,62
ASSOCIAÇÃO DE ASSISTÊNCIA À CRIANÇA DEFICIENTE	PAGAMENTO AOS PRESTADORES DE SERVIÇOS	2020026070000	12/03/2020	09/02/2021	188.075,86
ASSOCIAÇÃO DE ASSISTÊNCIA À CRIANÇA DEFICIENTE	PAGAMENTO AOS PRESTADORES DE SERVIÇOS	2020026070000	12/03/2020	09/02/2021	191.791,62
ASSOCIAÇÃO DE ASSISTÊNCIA À CRIANÇA DEFICIENTE	PAGAMENTO AOS PRESTADORES DE SERVIÇOS	2020026070000	12/03/2020	24/02/2021	91.524,14
MONTEIRO ANTUNES INSUMOS HOSPITALARES LTDA.	SERV. INSTALAÇÃO, TRANSPORTE E	2020027990000	12/02/2020	04/01/2021	331,13
WOLFFORT ELETRO MECÂNICA LTDA	SERV. INSTALAÇÃO, TRANSPORTE E	2020030910000	19/02/2020	04/01/2021	1.750,00
WOLFFORT ELETRO MECÂNICA LTDA	SERV. INSTALAÇÃO, TRANSPORTE E	2020030910000	19/02/2020	18/01/2021	1.750,00
WOLFFORT ELETRO MECÂNICA LTDA	SERV. INSTALAÇÃO, TRANSPORTE E	2020030910000	19/02/2020	18/01/2021	4.367,70
WOLFFORT ELETRO MECÂNICA LTDA	SERV. INSTALAÇÃO, TRANSPORTE E	2020030910000	19/02/2020	29/03/2021	1.750,00
LYON SERVICOS TERCEIRIZADOS LTDA - ME	APOIO ADMINISTRATIVO, TÉCNICO E	2020031800000	17/02/2020	06/01/2021	6.932,92
LYON SERVICOS TERCEIRIZADOS LTDA - ME	APOIO ADMINISTRATIVO, TÉCNICO E	2020031800000	17/02/2020	08/01/2021	10.411,23
LYON SERVICOS TERCEIRIZADOS LTDA - ME	APOIO ADMINISTRATIVO, TÉCNICO E	2020031800000	17/02/2020	29/01/2021	14.565,80
LYON SERVICOS TERCEIRIZADOS LTDA - ME	APOIO ADMINISTRATIVO, TÉCNICO E	2020031810000	17/02/2020	08/01/2021	7.547,73
LYON SERVICOS TERCEIRIZADOS LTDA - ME	APOIO ADMINISTRATIVO, TÉCNICO E	2020031810000	17/02/2020	29/01/2021	6.217,83
RESIDENCIAL TERAPEUTICO USINA DA SAÚDE	PAGAMENTO AOS PRESTADORES DE SERVIÇOS	2020032000000	18/02/2020	10/03/2021	924,60

PERÍODO DE EXECUÇÃO: 01/01/2021 a 30/04/2021

SITUAÇÃO DO PERÍODO: ABERTO

UNIDADE EXECUTORA: Prefeitura Municipal de Porto Alegre

CRS: Porto Alegre - 1. CRS

FONTE FEDERAL

SLP SERVIÇOS DE LIMPEZA E PORTARIA EIRELI ç ME	APOIO ADMINISTRATIVO, TÉCNICO E	2020034090000	01/03/2020	06/01/2021	12.821,03
SLP SERVIÇOS DE LIMPEZA E PORTARIA EIRELI ç ME	APOIO ADMINISTRATIVO, TÉCNICO E	2020034090000	01/03/2020	07/01/2021	10.802,23
SLP SERVIÇOS DE LIMPEZA E PORTARIA EIRELI ç ME	APOIO ADMINISTRATIVO, TÉCNICO E	2020034090000	01/03/2020	03/03/2021	23.425,11
SLP SERVIÇOS DE LIMPEZA E PORTARIA EIRELI ç ME	APOIO ADMINISTRATIVO, TÉCNICO E	2020034130000	01/03/2020	07/01/2021	2.552,79
SLP SERVIÇOS DE LIMPEZA E PORTARIA EIRELI ç ME	APOIO ADMINISTRATIVO, TÉCNICO E	2020034130000	01/03/2020	03/03/2021	2.967,52
SLP SERVIÇOS DE LIMPEZA E PORTARIA EIRELI ç ME	APOIO ADMINISTRATIVO, TÉCNICO E	2020034140000	01/03/2020	07/01/2021	12.743,67
SLP SERVIÇOS DE LIMPEZA E PORTARIA EIRELI ç ME	APOIO ADMINISTRATIVO, TÉCNICO E	2020034140000	01/03/2020	03/03/2021	12.553,11
SLP SERVIÇOS DE LIMPEZA E PORTARIA EIRELI ç ME	APOIO ADMINISTRATIVO, TÉCNICO E	2020034160000	01/03/2020	07/01/2021	8.384,41
SLP SERVIÇOS DE LIMPEZA E PORTARIA EIRELI ç ME	APOIO ADMINISTRATIVO, TÉCNICO E	2020034160000	01/03/2020	03/03/2021	8.384,42
NOVATEC ENGENHARIA LTDA - EPP	OBRAS EM ANDAMENTO	2020034170000	21/02/2020	08/01/2021	141.381,03
NOVATEC ENGENHARIA LTDA - EPP	OBRAS EM ANDAMENTO	2020034170000	21/02/2020	10/02/2021	-201.632,72
NOVATEC ENGENHARIA LTDA - EPP	OBRAS EM ANDAMENTO	2020034170000	21/02/2020	10/02/2021	201.632,72
NOVATEC ENGENHARIA LTDA - EPP	OBRAS EM ANDAMENTO	2020034170000	21/02/2020	11/02/2021	201.632,72
SLP SERVIÇOS DE LIMPEZA E PORTARIA EIRELI ç ME	APOIO ADMINISTRATIVO, TÉCNICO E	2020034180000	01/03/2020	07/01/2021	16.786,37
SLP SERVIÇOS DE LIMPEZA E PORTARIA EIRELI ç ME	APOIO ADMINISTRATIVO, TÉCNICO E	2020034180000	01/03/2020	03/03/2021	16.786,37
PRETA TRANSPORTES LTDA	APOIO ADMINISTRATIVO, TÉCNICO E	2020034420000	28/02/2020	15/01/2021	17.373,06
PRETA TRANSPORTES LTDA	APOIO ADMINISTRATIVO, TÉCNICO E	2020034420000	28/02/2020	18/01/2021	140.563,91
PRETA TRANSPORTES LTDA	APOIO ADMINISTRATIVO, TÉCNICO E	2020034420000	28/02/2020	04/02/2021	14.211,27
PRETA TRANSPORTES LTDA	APOIO ADMINISTRATIVO, TÉCNICO E	2020034420000	28/02/2020	17/02/2021	114.982,12
JG COMERCIO E LOCAÇÃO DE EQUIPAMENTOS EIRELI	LOCAÇÃO DE MÁQUINAS E EQUIPAMENTOS	2020034440000	26/05/2020	04/01/2021	5.650,00
JG COMERCIO E LOCAÇÃO DE EQUIPAMENTOS EIRELI	LOCAÇÃO DE MÁQUINAS E EQUIPAMENTOS	2020034440000	26/05/2020	05/02/2021	5.650,00
PACTO/POA - PROGRAMA DE AUXILIO C. T. DE PORTO ALEGRE	OUTRAS INSTITUIÇÕES PRIVADAS	2020034640000	20/02/2020	07/01/2021	109.320,00
SESC - ADMINISTRACAO REGIONAL NO ESTADO DO RIO	PAGAMENTO AOS PRESTADORES DE SERVIÇOS	2020043300000	12/03/2020	13/01/2021	3.992,45
SESC - ADMINISTRACAO REGIONAL NO ESTADO DO RIO	PAGAMENTO AOS PRESTADORES DE SERVIÇOS	2020043300000	12/03/2020	29/01/2021	4.365,35
SERVIÇO ESPECIALIZADO DE GINECOLOGIA S/S	PAGAMENTO AOS PRESTADORES DE SERVIÇOS	2020043310000	12/03/2020	03/02/2021	-7.584,56
SERVIÇO ESPECIALIZADO DE GINECOLOGIA S/S	PAGAMENTO AOS PRESTADORES DE SERVIÇOS	2020043310000	12/03/2020	03/02/2021	7.584,56
SERVIÇO ESPECIALIZADO DE GINECOLOGIA S/S	PAGAMENTO AOS PRESTADORES DE SERVIÇOS	2020043310000	12/03/2020	05/02/2021	7.584,56
CPEG CENTRO DE PESQUISA GINECOLOGICA S/S LTDA	PAGAMENTO AOS PRESTADORES DE SERVIÇOS	2020043360000	12/03/2020	29/01/2021	8.873,49
CENTRO DE DIALISE E TRANSPLANTE LTDA	PAGAMENTO AOS PRESTADORES DE SERVIÇOS	2020043700000	12/03/2020	29/01/2021	11.054,65
CENTRO DE DIALISE E TRANSPLANTE LTDA	PAGAMENTO AOS PRESTADORES DE SERVIÇOS	2020043710000	12/03/2020	12/02/2021	349.943,26
CBR CLINICA BEIRA RIO LTDA	PAGAMENTO AOS PRESTADORES DE SERVIÇOS	2020043720000	12/03/2020	01/02/2021	56.905,07
FISIOCLINICA DE PORTO ALEGRE SOCIEDADE SIMPLES - ME	PAGAMENTO AOS PRESTADORES DE SERVIÇOS	2020043750000	12/03/2020	06/01/2021	1.409,76
FUNDAÇÃO RIOGRANDENSE UNIVERSITARIA DE	PAGAMENTO AOS PRESTADORES DE SERVIÇOS	2020043770000	16/03/2020	01/02/2021	0,00
FUNDAÇÃO RIOGRANDENSE UNIVERSITARIA DE	PAGAMENTO AOS PRESTADORES DE SERVIÇOS	2020043770000	16/03/2020	01/02/2021	41.542,47
SOCIEDADE SULINA DIVINA PROVIDENCIA	PAGAMENTO AOS PRESTADORES DE SERVIÇOS	2020043830000	12/03/2020	04/01/2021	2.082.753,17
ASSOCIAÇÃO EDUCADORA SÃO CARLOS - AESC	PAGAMENTO AOS PRESTADORES DE SERVIÇOS	2020043860000	12/03/2020	04/01/2021	1.737.213,34
ASSOCIAÇÃO EDUCADORA SÃO CARLOS - AESC	PAGAMENTO AOS PRESTADORES DE SERVIÇOS	2020043880000	12/03/2020	04/01/2021	50.000,00
FUNDAÇÃO UNIVERSITARIA DE CARDIOLOGIA	PAGAMENTO AOS PRESTADORES DE SERVIÇOS	2020043890000	12/03/2020	03/02/2021	285.967,67

PERÍODO DE EXECUÇÃO: 01/01/2021 a 30/04/2021

SITUAÇÃO DO PERÍODO: ABERTO

UNIDADE EXECUTORA: Prefeitura Municipal de Porto Alegre

CRS: Porto Alegre - 1. CRS

FONTE FEDERAL

FUNDAÇÃO UNIVERSITÁRIA DE CARDIOLOGIA	PAGAMENTO AOS PRESTADORES DE SERVIÇOS	2020043890000	12/03/2020	03/02/2021	-285.967,67
FUNDAÇÃO UNIVERSITÁRIA DE CARDIOLOGIA	PAGAMENTO AOS PRESTADORES DE SERVIÇOS	2020043890000	12/03/2020	03/02/2021	-1.365.566,51
FUNDAÇÃO UNIVERSITÁRIA DE CARDIOLOGIA	PAGAMENTO AOS PRESTADORES DE SERVIÇOS	2020043890000	12/03/2020	03/02/2021	1.365.566,51
FUNDAÇÃO UNIVERSITÁRIA DE CARDIOLOGIA	PAGAMENTO AOS PRESTADORES DE SERVIÇOS	2020043890000	12/03/2020	05/02/2021	285.967,67
FUNDAÇÃO UNIVERSITÁRIA DE CARDIOLOGIA	PAGAMENTO AOS PRESTADORES DE SERVIÇOS	2020043890000	12/03/2020	05/02/2021	1.365.566,51
FUNDAÇÃO UNIVERSITÁRIA DE CARDIOLOGIA	PAGAMENTO AOS PRESTADORES DE SERVIÇOS	2020043890000	12/03/2020	25/02/2021	118.184,50
FUNDAÇÃO UNIVERSITÁRIA DE CARDIOLOGIA	PAGAMENTO AOS PRESTADORES DE SERVIÇOS	2020043890000	12/03/2020	25/02/2021	199.090,33
PIA UNIÃO DAS IRMÃS DA COPIOSA REDENÇÃO	OUTRAS INSTITUIÇÕES PRIVADAS	2020047070000	10/03/2020	07/01/2021	27.000,00
TECPRINTERS TECNOLOGIA DE IMPRESSÃO LTDA	LOCAÇÃO DE EQUIPAMENTOS DE T.I.C. -	2020048290000	13/03/2020	09/03/2021	290,36
TECPRINTERS TECNOLOGIA DE IMPRESSÃO LTDA	LOCAÇÃO DE EQUIPAMENTOS DE T.I.C. -	2020048340000	13/03/2020	09/03/2021	44,46
CENTRO DE REABILITAÇÃO DE PORTO ALEGRE	PAGAMENTO AOS PRESTADORES DE SERVIÇOS	2020055790000	19/03/2020	04/01/2021	-79.475,50
CENTRO DE REABILITAÇÃO DE PORTO ALEGRE	PAGAMENTO AOS PRESTADORES DE SERVIÇOS	2020055790000	19/03/2020	04/01/2021	79.475,50
CENTRO DE REABILITAÇÃO DE PORTO ALEGRE	PAGAMENTO AOS PRESTADORES DE SERVIÇOS	2020055790000	19/03/2020	05/01/2021	79.475,50
CENTRO DE REABILITAÇÃO DE PORTO ALEGRE	PAGAMENTO AOS PRESTADORES DE SERVIÇOS	2020055790000	19/03/2020	29/01/2021	52.643,10
CENTRO DE REABILITAÇÃO DE PORTO ALEGRE	PAGAMENTO AOS PRESTADORES DE SERVIÇOS	2020055790000	19/03/2020	29/01/2021	140.000,00
CARESTREAM BRASIL COM E SERV DE PROD MEDICOS LTDA	SERV. INSTALAÇÃO, TRANSPORTE E	2020056110000	25/03/2020	15/03/2021	3.400,00
CARESTREAM BRASIL COM E SERV DE PROD MEDICOS LTDA	SERV. INSTALAÇÃO, TRANSPORTE E	2020056110000	25/03/2020	29/03/2021	-3.400,00
CARESTREAM BRASIL COM E SERV DE PROD MEDICOS LTDA	SERV. INSTALAÇÃO, TRANSPORTE E	2020056110000	25/03/2020	29/03/2021	3.400,00
CARESTREAM BRASIL COM E SERV DE PROD MEDICOS LTDA	SERV. INSTALAÇÃO, TRANSPORTE E	2020056110000	25/03/2020	29/03/2021	3.400,00
CARESTREAM BRASIL COM E SERV DE PROD MEDICOS LTDA	SERV. INSTALAÇÃO, TRANSPORTE E	2020056110000	25/03/2020	13/04/2021	3.400,00
JOAO BRENO ABEGG	LOCAÇÃO DE IMÓVEIS	2020058630000	30/03/2020	11/01/2021	4.000,00
SELTEC VIGILANCIA ESPECIALIZADA LTDA	VIGILÂNCIA OSTENSIVA	2020064470000	01/04/2020	13/01/2021	39.109,11
SELTEC VIGILANCIA ESPECIALIZADA LTDA	VIGILÂNCIA OSTENSIVA	2020064470000	01/04/2020	05/02/2021	27.381,92
SELTEC VIGILANCIA ESPECIALIZADA LTDA	VIGILÂNCIA OSTENSIVA	2020064470000	01/04/2020	26/02/2021	27.385,13
SELTEC VIGILANCIA ESPECIALIZADA LTDA	VIGILÂNCIA OSTENSIVA	2020064530000	01/04/2020	13/01/2021	42.567,29
SELTEC VIGILANCIA ESPECIALIZADA LTDA	VIGILÂNCIA OSTENSIVA	2020064530000	01/04/2020	13/01/2021	120.906,27
SELTEC VIGILANCIA ESPECIALIZADA LTDA	VIGILÂNCIA OSTENSIVA	2020064530000	01/04/2020	05/02/2021	29.800,65
LAVANDERIA LAVEX CLEAN EXPRESS LTDA - ME	SERVIÇOS DE ESTERILIZAÇÃO,	2020069060000	07/04/2020	11/01/2021	41.349,72
LAVANDERIA LAVEX CLEAN EXPRESS LTDA - ME	SERVIÇOS DE ESTERILIZAÇÃO,	2020069060000	07/04/2020	17/02/2021	16.334,62
IRMANDADE DA SANTA CASA DE MISERICORDIA DE PORTO	ANÁLISES LABORATORIAIS	2020069460000	06/04/2020	22/02/2021	571.950,00
LABORATORIO BIOANALISE S/S LTDA	PAGAMENTO AOS PRESTADORES DE SERVIÇOS	2020070080000	08/04/2020	05/01/2021	176.528,47
LABORATORIO BIOANALISE S/S LTDA	PAGAMENTO AOS PRESTADORES DE SERVIÇOS	2020070080000	08/04/2020	05/02/2021	144.095,98
LABORATÓRIO GEYER DE ANÁLISES CLÍNICAS S/S LTDA	PAGAMENTO AOS PRESTADORES DE SERVIÇOS	2020070110000	08/04/2020	05/01/2021	33.381,93
LABORATÓRIO DE ANÁLISES JEFFMAN LTDA	PAGAMENTO AOS PRESTADORES DE SERVIÇOS	2020070120000	08/04/2020	07/01/2021	263.898,18
LABORATÓRIO DE ANÁLISES JEFFMAN LTDA	PAGAMENTO AOS PRESTADORES DE SERVIÇOS	2020070120000	08/04/2020	01/02/2021	229.171,20
LABORATÓRIO DE ANÁLISES JEFFMAN LTDA	PAGAMENTO AOS PRESTADORES DE SERVIÇOS	2020070120000	08/04/2020	01/02/2021	-229.171,20
LABORATÓRIO DE ANÁLISES JEFFMAN LTDA	PAGAMENTO AOS PRESTADORES DE SERVIÇOS	2020070120000	08/04/2020	03/02/2021	-229.171,20
LABORATÓRIO DE ANÁLISES JEFFMAN LTDA	PAGAMENTO AOS PRESTADORES DE SERVIÇOS	2020070120000	08/04/2020	03/02/2021	229.171,20

PERÍODO DE EXECUÇÃO: 01/01/2021 a 30/04/2021

SITUAÇÃO DO PERÍODO: ABERTO

UNIDADE EXECUTORA: Prefeitura Municipal de Porto Alegre

CRS: Porto Alegre - 1. CRS

FONTE FEDERAL

LABORATÓRIO DE ANÁLISES JEFFMAN LTDA	PAGAMENTO AOS PRESTADORES DE SERVIÇOS	2020070120000	08/04/2020	05/02/2021	229.171,20
LABORATÓRIO MARQUES PEREIRA S/S LTDA	PAGAMENTO AOS PRESTADORES DE SERVIÇOS	2020070150000	08/04/2020	01/02/2021	-37.698,23
LABORATÓRIO MARQUES PEREIRA S/S LTDA	PAGAMENTO AOS PRESTADORES DE SERVIÇOS	2020070150000	08/04/2020	01/02/2021	37.698,23
LABORATÓRIO MARQUES PEREIRA S/S LTDA	PAGAMENTO AOS PRESTADORES DE SERVIÇOS	2020070150000	08/04/2020	03/02/2021	37.698,23
LABORATÓRIO MARQUES PEREIRA S/S LTDA	PAGAMENTO AOS PRESTADORES DE SERVIÇOS	2020070150000	08/04/2020	03/02/2021	-37.698,23
LABORATÓRIO MARQUES PEREIRA S/S LTDA	PAGAMENTO AOS PRESTADORES DE SERVIÇOS	2020070150000	08/04/2020	05/02/2021	37.698,23
LABORATÓRIO SANTA HELENA LTDA	PAGAMENTO AOS PRESTADORES DE SERVIÇOS	2020070190000	08/04/2020	08/02/2021	-35.297,62
LABORATÓRIO SANTA HELENA LTDA	PAGAMENTO AOS PRESTADORES DE SERVIÇOS	2020070190000	08/04/2020	08/02/2021	35.297,62
LABORATÓRIO SANTA HELENA LTDA	PAGAMENTO AOS PRESTADORES DE SERVIÇOS	2020070190000	08/04/2020	09/02/2021	35.297,62
GLOBALMED SUPORTE DE MATERIAL TERAPEUTICO LTDA	SERV. INSTALAÇÃO, TRANSPORTE E	2020070470000	14/04/2020	07/01/2021	1.194,14
GLOBALMED SUPORTE DE MATERIAL TERAPEUTICO LTDA	SERV. INSTALAÇÃO, TRANSPORTE E	2020070470000	14/04/2020	08/01/2021	9.661,64
DMMB-MEDIC OS ASSOCIADOS S/S	SERVIÇO DE ANESTESIA	2020071060000	07/04/2020	06/01/2021	213.444,05
DMMB-MEDIC OS ASSOCIADOS S/S	SERVIÇO DE ANESTESIA	2020071060000	07/04/2020	08/02/2021	179.819,35
CLARO S/A	TELEFONIA MÓVEL - PACOTE DE COMUNICAÇÃO	2020071590000	09/04/2020	17/02/2021	418,94
CLARO S/A	TELEFONIA MÓVEL - PACOTE DE COMUNICAÇÃO	2020071610000	09/04/2020	17/02/2021	45,80
ALO SERVICOS EMPRESARIAIS LTDA	APOIO ADMINISTRATIVO, TÉCNICO E	2020072420000	08/04/2020	06/01/2021	11.103,40
ALO SERVICOS EMPRESARIAIS LTDA	APOIO ADMINISTRATIVO, TÉCNICO E	2020072420000	08/04/2020	07/01/2021	89.836,67
ALO SERVICOS EMPRESARIAIS LTDA	APOIO ADMINISTRATIVO, TÉCNICO E	2020072420000	08/04/2020	09/02/2021	10.520,83
ALO SERVICOS EMPRESARIAIS LTDA	APOIO ADMINISTRATIVO, TÉCNICO E	2020072420000	08/04/2020	10/02/2021	85.123,06
ALO SERVICOS EMPRESARIAIS LTDA	APOIO ADMINISTRATIVO, TÉCNICO E	2020072420000	08/04/2020	10/02/2021	-85.123,06
ALO SERVICOS EMPRESARIAIS LTDA	APOIO ADMINISTRATIVO, TÉCNICO E	2020072420000	08/04/2020	11/02/2021	85.123,06
INSTITUTO CULTURAL SAO FRANCISCO DE ASSIS	LOCAÇÃO DE IMÓVEIS	2020076950000	13/04/2020	27/01/2021	328,87
INSTITUTO CULTURAL SAO FRANCISCO DE ASSIS	LOCAÇÃO DE IMÓVEIS	2020076950000	13/04/2020	27/01/2021	556,63
LAVANDERIA LAVEX CLEAN EXPRESS LTDA - ME	SERVIÇOS DE ESTERILIZAÇÃO,	2020077750000	15/04/2020	04/01/2021	2.997,28
LAVANDERIA LAVEX CLEAN EXPRESS LTDA - ME	SERVIÇOS DE ESTERILIZAÇÃO,	2020077750000	15/04/2020	04/01/2021	6.867,68
LAVANDERIA LAVEX CLEAN EXPRESS LTDA - ME	SERVIÇOS DE ESTERILIZAÇÃO,	2020077750000	15/04/2020	17/02/2021	1.004,30
LAVANDERIA LAVEX CLEAN EXPRESS LTDA - ME	SERVIÇOS DE ESTERILIZAÇÃO,	2020077750000	15/04/2020	17/02/2021	2.700,25
LAVANDERIA LAVEX CLEAN EXPRESS LTDA - ME	SERVIÇOS DE ESTERILIZAÇÃO,	2020077890000	15/04/2020	04/01/2021	1.363,39
LAVANDERIA LAVEX CLEAN EXPRESS LTDA - ME	SERVIÇOS DE ESTERILIZAÇÃO,	2020077890000	15/04/2020	18/02/2021	197,09
LAVANDERIA LAVEX CLEAN EXPRESS LTDA - ME	SERVIÇOS DE ESTERILIZAÇÃO,	2020077900000	15/04/2020	04/01/2021	99,08
LAVANDERIA LAVEX CLEAN EXPRESS LTDA - ME	SERVIÇOS DE ESTERILIZAÇÃO,	2020077900000	15/04/2020	18/02/2021	43,44
COMPANHIA DE GAS DO ESTADO DO RIO GRANDE DO SUL -	SERVIÇOS DE GÁS	2020084760000	24/04/2020	15/01/2021	14.924,69
ALO SERVICOS EMPRESARIAIS LTDA	SERVIÇO DE CALL CENTER	2020084960000	24/04/2020	04/01/2021	12.462,50
ALO SERVICOS EMPRESARIAIS LTDA	SERVIÇO DE CALL CENTER	2020084960000	24/04/2020	03/02/2021	-12.462,50
ALO SERVICOS EMPRESARIAIS LTDA	SERVIÇO DE CALL CENTER	2020084960000	24/04/2020	03/02/2021	12.462,50
ALO SERVICOS EMPRESARIAIS LTDA	SERVIÇO DE CALL CENTER	2020084960000	24/04/2020	05/02/2021	12.462,50
COREMED COMÉRCIO E REPRES DE PROD MÉDICOS	SERV. INSTALAÇÃO, TRANSPORTE E	2020089190000	05/05/2020	11/01/2021	9.963,32
COREMED COMÉRCIO E REPRES DE PROD MÉDICOS	SERV. INSTALAÇÃO, TRANSPORTE E	2020089190000	05/05/2020	08/04/2021	1.095,97

PERÍODO DE EXECUÇÃO:01/01/2021 a 30/04/2021

SITUAÇÃO DO PERÍODO: ABERTO

UNIDADE EXECUTORA: Prefeitura Municipal de Porto Alegre

CRS: Porto Alegre - 1. CRS

FONTE FEDERAL

COREMED COMÉRCIO E REPRES DE PROD MÉDICOS	SERV. INSTALAÇÃO, TRANSPORTE E	2020089190000	05/05/2020	09/04/2021	8.867,35
COREMED COMÉRCIO E REPRES DE PROD MÉDICOS	SERV. INSTALAÇÃO, TRANSPORTE E	2020089200000	11/05/2020	07/01/2021	13.200,00
COREMED COMÉRCIO E REPRES DE PROD MÉDICOS	SERV. INSTALAÇÃO, TRANSPORTE E	2020090640000	11/05/2020	11/01/2021	2.930,00
COREMED COMÉRCIO E REPRES DE PROD MÉDICOS	SERV. INSTALAÇÃO, TRANSPORTE E	2020090640000	11/05/2020	05/02/2021	322,30
COREMED COMÉRCIO E REPRES DE PROD MÉDICOS	SERV. INSTALAÇÃO, TRANSPORTE E	2020090640000	11/05/2020	08/02/2021	2.607,70
COREMED COMÉRCIO E REPRES DE PROD MÉDICOS	SERV. INSTALAÇÃO, TRANSPORTE E	2020090640000	11/05/2020	08/02/2021	-2.607,70
COREMED COMÉRCIO E REPRES DE PROD MÉDICOS	SERV. INSTALAÇÃO, TRANSPORTE E	2020090640000	11/05/2020	09/02/2021	2.607,70
COREMED COMÉRCIO E REPRES DE PROD MÉDICOS	SERV. INSTALAÇÃO, TRANSPORTE E	2020090820000	11/05/2020	11/01/2021	3.948,33
COREMED COMÉRCIO E REPRES DE PROD MÉDICOS	SERV. INSTALAÇÃO, TRANSPORTE E	2020090820000	11/05/2020	05/02/2021	434,32
COREMED COMÉRCIO E REPRES DE PROD MÉDICOS	SERV. INSTALAÇÃO, TRANSPORTE E	2020090820000	11/05/2020	19/03/2021	3.514,01
SER SERVICIO DE DOENCAS RENAI LTDA	PAGAMENTO AOS PRESTADORES DE SERVIÇOS	2020090980000	08/05/2020	03/02/2021	-15.821,42
SER SERVICIO DE DOENCAS RENAI LTDA	PAGAMENTO AOS PRESTADORES DE SERVIÇOS	2020090980000	08/05/2020	03/02/2021	15.821,42
SER SERVICIO DE DOENCAS RENAI LTDA	PAGAMENTO AOS PRESTADORES DE SERVIÇOS	2020090980000	08/05/2020	05/02/2021	15.821,42
SER SERVICIO DE DOENCAS RENAI LTDA	PAGAMENTO AOS PRESTADORES DE SERVIÇOS	2020090990000	08/05/2020	17/02/2021	323.629,26
MG TERCEIRIZACAO DE SERVICOS LTDA - ME	LIMPEZA E CONSERVAÇÃO	2020091160000	15/05/2020	20/01/2021	9.612,74
MG TERCEIRIZACAO DE SERVICOS LTDA - ME	LIMPEZA E CONSERVAÇÃO	2020091160000	15/05/2020	01/02/2021	3.926,69
MG TERCEIRIZACAO DE SERVICOS LTDA - ME	LIMPEZA E CONSERVAÇÃO	2020091160000	15/05/2020	10/02/2021	18.802,57
MG TERCEIRIZACAO DE SERVICOS LTDA - ME	LIMPEZA E CONSERVAÇÃO	2020091160000	15/05/2020	11/02/2021	9.612,74
MG TERCEIRIZACAO DE SERVICOS LTDA - ME	LIMPEZA E CONSERVAÇÃO	2020091160000	15/05/2020	11/02/2021	111.197,43
MG TERCEIRIZACAO DE SERVICOS LTDA - ME	LIMPEZA E CONSERVAÇÃO	2020091160000	15/05/2020	09/03/2021	516,09
MG TERCEIRIZACAO DE SERVICOS LTDA - ME	LIMPEZA E CONSERVAÇÃO	2020091160000	15/05/2020	18/03/2021	3.492,84
MG TERCEIRIZACAO DE SERVICOS LTDA - ME	LIMPEZA E CONSERVAÇÃO	2020091170000	15/05/2020	20/01/2021	37.841,73
MG TERCEIRIZACAO DE SERVICOS LTDA - ME	LIMPEZA E CONSERVAÇÃO	2020091170000	15/05/2020	01/02/2021	15.941,43
MG TERCEIRIZACAO DE SERVICOS LTDA - ME	LIMPEZA E CONSERVAÇÃO	2020091170000	15/05/2020	11/02/2021	37.841,73
MG TERCEIRIZACAO DE SERVICOS LTDA - ME	LIMPEZA E CONSERVAÇÃO	2020091170000	15/05/2020	09/03/2021	2.482,13
MG TERCEIRIZACAO DE SERVICOS LTDA - ME	LIMPEZA E CONSERVAÇÃO	2020091170000	15/05/2020	18/03/2021	12.920,19
MG TERCEIRIZACAO DE SERVICOS LTDA - ME	LIMPEZA E CONSERVAÇÃO	2020091180000	15/05/2020	20/01/2021	125.586,22
MG TERCEIRIZACAO DE SERVICOS LTDA - ME	LIMPEZA E CONSERVAÇÃO	2020091180000	15/05/2020	01/02/2021	38.200,42
MG TERCEIRIZACAO DE SERVICOS LTDA - ME	LIMPEZA E CONSERVAÇÃO	2020091180000	15/05/2020	01/02/2021	52.629,97
MG TERCEIRIZACAO DE SERVICOS LTDA - ME	LIMPEZA E CONSERVAÇÃO	2020091180000	15/05/2020	11/02/2021	43.820,29
MG TERCEIRIZACAO DE SERVICOS LTDA - ME	LIMPEZA E CONSERVAÇÃO	2020091180000	15/05/2020	11/02/2021	81.765,93
MG TERCEIRIZACAO DE SERVICOS LTDA - ME	LIMPEZA E CONSERVAÇÃO	2020091180000	15/05/2020	09/03/2021	3.503,15
MG TERCEIRIZACAO DE SERVICOS LTDA - ME	LIMPEZA E CONSERVAÇÃO	2020091180000	15/05/2020	18/03/2021	26.697,77
MG TERCEIRIZACAO DE SERVICOS LTDA - ME	LIMPEZA E CONSERVAÇÃO	2020091230000	15/05/2020	20/01/2021	42.878,62
MG TERCEIRIZACAO DE SERVICOS LTDA - ME	LIMPEZA E CONSERVAÇÃO	2020091230000	15/05/2020	01/02/2021	17.876,05
MG TERCEIRIZACAO DE SERVICOS LTDA - ME	LIMPEZA E CONSERVAÇÃO	2020091230000	15/05/2020	11/02/2021	19.306,26
MG TERCEIRIZACAO DE SERVICOS LTDA - ME	LIMPEZA E CONSERVAÇÃO	2020091230000	15/05/2020	11/02/2021	42.878,62
MG TERCEIRIZACAO DE SERVICOS LTDA - ME	LIMPEZA E CONSERVAÇÃO	2020091230000	15/05/2020	08/03/2021	965,69

PERÍODO DE EXECUÇÃO:01/01/2021 a 30/04/2021

SITUAÇÃO DO PERÍODO: ABERTO

UNIDADE EXECUTORA: Prefeitura Municipal de Porto Alegre

CRS: Porto Alegre - 1. CRS

FONTE FEDERAL

MG TERCEIRIZACAO DE SERVICOS LTDA - ME	LIMPEZA E CONSERVAÇÃO	2020091230000	15/05/2020	09/03/2021	3.250,86
MG TERCEIRIZACAO DE SERVICOS LTDA - ME	LIMPEZA E CONSERVAÇÃO	2020091230000	15/05/2020	09/03/2021	15.324,16
MG TERCEIRIZACAO DE SERVICOS LTDA - ME	LIMPEZA E CONSERVAÇÃO	2020091230000	15/05/2020	18/03/2021	15.303,92
MG TERCEIRIZACAO DE SERVICOS LTDA - ME	LIMPEZA E CONSERVAÇÃO	2020091250000	15/05/2020	20/01/2021	3.883,85
MG TERCEIRIZACAO DE SERVICOS LTDA - ME	LIMPEZA E CONSERVAÇÃO	2020091250000	15/05/2020	01/02/2021	1.623,72
MG TERCEIRIZACAO DE SERVICOS LTDA - ME	LIMPEZA E CONSERVAÇÃO	2020091250000	15/05/2020	11/02/2021	3.883,85
MG TERCEIRIZACAO DE SERVICOS LTDA - ME	LIMPEZA E CONSERVAÇÃO	2020091250000	15/05/2020	09/03/2021	313,88
MG TERCEIRIZACAO DE SERVICOS LTDA - ME	LIMPEZA E CONSERVAÇÃO	2020091250000	15/05/2020	18/03/2021	1.505,90
MG TERCEIRIZACAO DE SERVICOS LTDA - ME	LIMPEZA E CONSERVAÇÃO	2020091260000	15/05/2020	20/01/2021	829,35
MG TERCEIRIZACAO DE SERVICOS LTDA - ME	LIMPEZA E CONSERVAÇÃO	2020091260000	15/05/2020	01/02/2021	340,66
MG TERCEIRIZACAO DE SERVICOS LTDA - ME	LIMPEZA E CONSERVAÇÃO	2020091260000	15/05/2020	11/02/2021	829,36
MG TERCEIRIZACAO DE SERVICOS LTDA - ME	LIMPEZA E CONSERVAÇÃO	2020091260000	15/05/2020	09/03/2021	30,34
MG TERCEIRIZACAO DE SERVICOS LTDA - ME	LIMPEZA E CONSERVAÇÃO	2020091260000	15/05/2020	18/03/2021	317,66
LABORATORIO EDELWEISS LTDA	PAGAMENTO AOS PRESTADORES DE SERVIÇOS	2020091700000	11/05/2020	29/01/2021	29.509,01
GFG RECURSOS HUMANOS EIRELI	LIMPEZA E CONSERVAÇÃO	2020093230000	14/05/2020	04/01/2021	29.506,02
GFG RECURSOS HUMANOS EIRELI	LIMPEZA E CONSERVAÇÃO	2020093230000	14/05/2020	04/01/2021	58.493,31
GFG RECURSOS HUMANOS EIRELI	LIMPEZA E CONSERVAÇÃO	2020093230000	14/05/2020	08/01/2021	7.239,90
GFG RECURSOS HUMANOS EIRELI	LIMPEZA E CONSERVAÇÃO	2020093230000	14/05/2020	08/01/2021	58.577,41
GFG RECURSOS HUMANOS EIRELI	LIMPEZA E CONSERVAÇÃO	2020093230000	14/05/2020	05/02/2021	7.009,27
GFG RECURSOS HUMANOS EIRELI	LIMPEZA E CONSERVAÇÃO	2020093230000	14/05/2020	08/02/2021	56.711,33
GFG RECURSOS HUMANOS EIRELI	LIMPEZA E CONSERVAÇÃO	2020093230000	14/05/2020	03/03/2021	3.656,03
GFG RECURSOS HUMANOS EIRELI	LIMPEZA E CONSERVAÇÃO	2020093230000	14/05/2020	04/03/2021	29.580,57
GFG RECURSOS HUMANOS EIRELI	LIMPEZA E CONSERVAÇÃO	2020093230000	14/05/2020	16/03/2021	3.661,24
GFG RECURSOS HUMANOS EIRELI	LIMPEZA E CONSERVAÇÃO	2020093230000	14/05/2020	16/03/2021	6.682,52
GFG RECURSOS HUMANOS EIRELI	LIMPEZA E CONSERVAÇÃO	2020093230000	14/05/2020	17/03/2021	29.622,73
GFG RECURSOS HUMANOS EIRELI	LIMPEZA E CONSERVAÇÃO	2020093230000	14/05/2020	17/03/2021	54.067,63
DEDETIZE CONTROLE DE PRAGAS LTDA	SERVIÇOS DE ESTERILIZAÇÃO,	2020093440000	20/05/2020	08/01/2021	1.962,81
DEDETIZE CONTROLE DE PRAGAS LTDA	SERVIÇOS DE ESTERILIZAÇÃO,	2020093440000	20/05/2020	12/01/2021	44,92
DEDETIZE CONTROLE DE PRAGAS LTDA	SERVIÇOS DE ESTERILIZAÇÃO,	2020093440000	20/05/2020	05/02/2021	363,46
GFG RECURSOS HUMANOS EIRELI	LIMPEZA E CONSERVAÇÃO	2020093590000	13/05/2020	14/01/2021	3.620,90
GFG RECURSOS HUMANOS EIRELI	LIMPEZA E CONSERVAÇÃO	2020093590000	13/05/2020	15/01/2021	29.296,36
GFG RECURSOS HUMANOS EIRELI	LIMPEZA E CONSERVAÇÃO	2020093590000	13/05/2020	19/02/2021	3.481,37
GFG RECURSOS HUMANOS EIRELI	LIMPEZA E CONSERVAÇÃO	2020093590000	13/05/2020	19/02/2021	28.167,45
GFG RECURSOS HUMANOS EIRELI	LIMPEZA E CONSERVAÇÃO	2020093590000	13/05/2020	04/03/2021	3.546,97
GFG RECURSOS HUMANOS EIRELI	LIMPEZA E CONSERVAÇÃO	2020093590000	13/05/2020	22/03/2021	28.698,18
JOAO BRENO ABEGG	CONDOMÍNIOS	2020094300000	13/05/2020	11/01/2021	4,00
DEDETIZE CONTROLE DE PRAGAS LTDA	SERVIÇOS DE ESTERILIZAÇÃO,	2020095040000	20/05/2020	04/01/2021	1.184,82
DEDETIZE CONTROLE DE PRAGAS LTDA	SERVIÇOS DE ESTERILIZAÇÃO,	2020095040000	20/05/2020	12/01/2021	143,17

PERÍODO DE EXECUÇÃO:01/01/2021 a 30/04/2021

SITUAÇÃO DO PERÍODO: ABERTO

UNIDADE EXECUTORA: Prefeitura Municipal de Porto Alegre

CRS: Porto Alegre - 1. CRS

FONTE FEDERAL

DEDETIZE CONTROLE DE PRAGAS LTDA	SERVIÇOS DE ESTERILIZAÇÃO,	2020095040000	20/05/2020	05/02/2021	1.158,41
UNIÃO BRASILEIRA DE EDUCAÇÃO E ASSISTÊNCIA	PAGAMENTO AOS PRESTADORES DE SERVIÇOS	2020099300000	19/05/2020	05/02/2021	1.137.247,97
UNIÃO BRASILEIRA DE EDUCAÇÃO E ASSISTÊNCIA	PAGAMENTO AOS PRESTADORES DE SERVIÇOS	2020099310000	19/05/2020	23/02/2021	281.386,92
UNIÃO BRASILEIRA DE EDUCAÇÃO E ASSISTÊNCIA	PAGAMENTO AOS PRESTADORES DE SERVIÇOS	2020099310000	19/05/2020	23/02/2021	315.945,71
DEDETIZE CONTROLE DE PRAGAS LTDA	SERVIÇOS DE ESTERILIZAÇÃO,	2020099490000	22/05/2020	15/04/2021	107,75
DEDETIZE CONTROLE DE PRAGAS LTDA	SERVIÇOS DE ESTERILIZAÇÃO,	2020099490000	22/05/2020	16/04/2021	479,87
PHSUL TELEINFORMATICA LTDA - EPP	SERV. INSTALAÇÃO, TRANSPORTE E	2020100580000	21/05/2020	29/01/2021	759,00
PHSUL TELEINFORMATICA LTDA - EPP	SERV. INSTALAÇÃO, TRANSPORTE E	2020100580000	21/05/2020	12/04/2021	759,00
DEDETIZE CONTROLE DE PRAGAS LTDA	SERVIÇOS DE ESTERILIZAÇÃO,	2020101150000	22/05/2020	16/04/2021	-2.407,70
DEDETIZE CONTROLE DE PRAGAS LTDA	SERVIÇOS DE ESTERILIZAÇÃO,	2020101150000	22/05/2020	16/04/2021	2.407,70
DEDETIZE CONTROLE DE PRAGAS LTDA	SERVIÇOS DE ESTERILIZAÇÃO,	2020101150000	22/05/2020	27/04/2021	2.407,70
DEDETIZE CONTROLE DE PRAGAS LTDA	SERVIÇOS DE ESTERILIZAÇÃO,	2020101160000	22/05/2020	15/04/2021	699,12
DEDETIZE CONTROLE DE PRAGAS LTDA	SERVIÇOS DE ESTERILIZAÇÃO,	2020101160000	22/05/2020	16/04/2021	3.248,86
DEDETIZE CONTROLE DE PRAGAS LTDA	SERVIÇOS DE ESTERILIZAÇÃO,	2020101190000	22/05/2020	16/04/2021	391,99
ORBENK ADMINISTRACAO E SERVICOS LTDA	APOIO ADMINISTRATIVO, TÉCNICO E	2020102800000	26/05/2020	25/02/2021	51.712,18
ORBENK ADMINISTRACAO E SERVICOS LTDA	APOIO ADMINISTRATIVO, TÉCNICO E	2020102800000	26/05/2020	14/04/2021	57.865,52
ORBENK ADMINISTRACAO E SERVICOS LTDA	APOIO ADMINISTRATIVO, TÉCNICO E	2020102800000	26/05/2020	19/04/2021	59.289,78
ORBENK ADMINISTRACAO E SERVICOS LTDA	APOIO ADMINISTRATIVO, TÉCNICO E	2020102810000	26/05/2020	25/02/2021	6.922,88
ORBENK ADMINISTRACAO E SERVICOS LTDA	APOIO ADMINISTRATIVO, TÉCNICO E	2020102810000	26/05/2020	14/04/2021	7.692,09
ORBENK ADMINISTRACAO E SERVICOS LTDA	APOIO ADMINISTRATIVO, TÉCNICO E	2020102810000	26/05/2020	19/04/2021	7.691,99
ORBENK ADMINISTRACAO E SERVICOS LTDA	APOIO ADMINISTRATIVO, TÉCNICO E	2020102830000	26/05/2020	25/02/2021	31.036,20
ORBENK ADMINISTRACAO E SERVICOS LTDA	APOIO ADMINISTRATIVO, TÉCNICO E	2020102830000	26/05/2020	14/04/2021	34.988,88
ORBENK ADMINISTRACAO E SERVICOS LTDA	APOIO ADMINISTRATIVO, TÉCNICO E	2020102830000	26/05/2020	19/04/2021	33.583,13
ORBENK ADMINISTRACAO E SERVICOS LTDA	APOIO ADMINISTRATIVO, TÉCNICO E	2020102850000	26/05/2020	25/02/2021	22.624,27
ORBENK ADMINISTRACAO E SERVICOS LTDA	APOIO ADMINISTRATIVO, TÉCNICO E	2020102850000	26/05/2020	14/04/2021	23.410,43
ORBENK ADMINISTRACAO E SERVICOS LTDA	APOIO ADMINISTRATIVO, TÉCNICO E	2020102850000	26/05/2020	19/04/2021	24.057,54
GIRON EMPREENDIMENTOS IMOBILIARIOS LTDA	LOCAÇÃO DE IMÓVEIS	2020103590000	27/05/2020	25/01/2021	25.200,00
VIZATEC - CALIBRACAO DE EQUIPAMENTOS LTDA. ME	SERV. INSTALAÇÃO, TRANSPORTE E	2020105230000	01/06/2020	08/01/2021	4.500,00
CRUZ & CRUZ TRANSPORTES E TURISMO LTDA - EPP	VEÍCULOS LOCADOS COM MOTORISTA	2020107670000	01/06/2020	25/02/2021	5.040,00
CSS TRANSPORTES LTDA	VEÍCULOS LOCADOS COM MOTORISTA	2020107680000	01/06/2020	15/01/2021	8.199,98
DOCG TRANSPORTES LTDA	VEÍCULOS LOCADOS COM MOTORISTA	2020107720000	01/06/2020	21/01/2021	7.070,00
FORTE TRANSPORTES LTDA	VEÍCULOS LOCADOS COM MOTORISTA	2020107730000	01/06/2020	18/01/2021	6.330,00
SR SERVICIO INTEGRADO DE RADIOLOGIA LTDA	PAGAMENTO AOS PRESTADORES DE SERVIÇOS	2020107910000	08/06/2020	08/01/2021	17.458,65
SR SERVICIO INTEGRADO DE RADIOLOGIA LTDA	PAGAMENTO AOS PRESTADORES DE SERVIÇOS	2020107910000	08/06/2020	05/02/2021	13.073,50
MILTON LUIS BOFF EIRELI - ME	VEÍCULOS LOCADOS COM MOTORISTA	2020108120000	01/06/2020	12/01/2021	2.898,00
VJC TRANSPORTES LTDA - ME	VEÍCULOS LOCADOS COM MOTORISTA	2020108180000	01/06/2020	18/01/2021	4.625,13
TRANSCARMELI TRANSPORTES LTDA	VEÍCULOS LOCADOS COM MOTORISTA	2020108350000	01/06/2020	18/01/2021	6.645,65
AIR LIQUIDE BRASIL LTDA	LOCAÇÃO DE MÁQUINAS E EQUIPAMENTOS	2020108720000	09/06/2020	14/01/2021	99.367,26

PERÍODO DE EXECUÇÃO:01/01/2021 a 30/04/2021

SITUAÇÃO DO PERÍODO: ABERTO

UNIDADE EXECUTORA: Prefeitura Municipal de Porto Alegre

CRS: Porto Alegre - 1. CRS

FONTE FEDERAL

AIR LIQUIDE BRASIL LTDA	LOCAÇÃO DE MÁQUINAS E EQUIPAMENTOS	2020108720000	09/06/2020	05/02/2021	101.192,31
WOLFFORT ELETRO MECÂNICA LTDA	SERV. INSTALAÇÃO, TRANSPORTE E	2020109820000	16/06/2020	29/01/2021	43,93
WOLFFORT ELETRO MECÂNICA LTDA	SERV. INSTALAÇÃO, TRANSPORTE E	2020109820000	16/06/2020	29/03/2021	235,10
ABORGAMA DO BRASIL LTDA	SERVIÇO DE TRANSPORTE DE RESÍDUOS	2020110050000	12/06/2020	25/03/2021	20.246,06
ABORGAMA DO BRASIL LTDA	SERVIÇO DE TRANSPORTE DE RESÍDUOS	2020110050000	12/06/2020	25/03/2021	21.453,77
SERV IMAGEM SUL ASSISTÊNCIA TÉCNICA LTDA	SERVIÇOS TÉCNICOS ESPECIALIZADOS	2020110080000	10/06/2020	07/01/2021	3.186,20
ABORGAMA DO BRASIL LTDA	SERVIÇO DE TRANSPORTE DE RESÍDUOS	2020110090000	10/06/2020	20/04/2021	7.492,47
MEGA SOLUÇÕES CIENTIFICA E LOCAÇÃO LTDA	SERV. INSTALAÇÃO, TRANSPORTE E	2020111130000	18/06/2020	04/01/2021	3.115,00
MEGA SOLUÇÕES CIENTIFICA E LOCAÇÃO LTDA	SERV. INSTALAÇÃO, TRANSPORTE E	2020111130000	18/06/2020	04/01/2021	4.893,95
MEGA SOLUÇÕES CIENTIFICA E LOCAÇÃO LTDA	SERV. INSTALAÇÃO, TRANSPORTE E	2020111130000	18/06/2020	10/02/2021	385,00
MEGA SOLUÇÕES CIENTIFICA E LOCAÇÃO LTDA	SERV. INSTALAÇÃO, TRANSPORTE E	2020111130000	18/06/2020	11/02/2021	3.115,00
ELEVADORES ALCER LTDA	MANUTENÇÃO E CONSERVAÇÃO DE BENS	2020111230000	12/06/2020	04/01/2021	310,30
ELEVADORES ALCER LTDA	MANUTENÇÃO E CONSERVAÇÃO DE BENS	2020111230000	12/06/2020	08/02/2021	310,30
ELEVADORES ALCER LTDA	MANUTENÇÃO E CONSERVAÇÃO DE BENS	2020111230000	12/06/2020	08/02/2021	-310,30
ELEVADORES ALCER LTDA	MANUTENÇÃO E CONSERVAÇÃO DE BENS	2020111230000	12/06/2020	09/02/2021	310,30
ABORGAMA DO BRASIL LTDA	SERVIÇO DE TRANSPORTE DE RESÍDUOS	2020111240000	12/06/2020	20/04/2021	9.753,53
ABORGAMA DO BRASIL LTDA	SERVIÇO DE TRANSPORTE DE RESÍDUOS	2020111240000	12/06/2020	27/04/2021	6.382,40
ABORGAMA DO BRASIL LTDA	SERVIÇO DE TRANSPORTE DE RESÍDUOS	2020111240000	12/06/2020	27/04/2021	6.985,94
INSTITUTO CULTURAL SAO FRANCISCO DE ASSIS	LOCAÇÃO DE IMÓVEIS	2020111250000	12/06/2020	27/01/2021	227,76
SERV IMAGEM SUL ASSISTÊNCIA TÉCNICA LTDA	SERV. INSTALAÇÃO, TRANSPORTE E	2020111260000	12/06/2020	08/04/2021	1.210,75
SERV IMAGEM SUL ASSISTÊNCIA TÉCNICA LTDA	SERV. INSTALAÇÃO, TRANSPORTE E	2020111260000	12/06/2020	08/04/2021	1.210,75
BRS ASSISTENCIA TECNICA LTDA	SERV. INSTALAÇÃO, TRANSPORTE E	2020111680000	16/06/2020	04/01/2021	7.000,00
BRS ASSISTENCIA TECNICA LTDA	SERV. INSTALAÇÃO, TRANSPORTE E	2020111680000	16/06/2020	05/02/2021	7.000,00
BRS ASSISTENCIA TECNICA LTDA	SERV. INSTALAÇÃO, TRANSPORTE E	2020111700000	17/06/2020	05/02/2021	2.846,34
ARAUTERM EQUIPAMENTOS TERMO METALURGICOS LTDA.	MANUTENÇÃO E CONSERVAÇÃO DE BENS	2020113060000	17/06/2020	06/01/2021	550,00
ARAUTERM EQUIPAMENTOS TERMO METALURGICOS LTDA.	MANUTENÇÃO E CONSERVAÇÃO DE BENS	2020113060000	17/06/2020	11/01/2021	4.450,00
ARAUTERM EQUIPAMENTOS TERMO METALURGICOS LTDA.	MANUTENÇÃO E CONSERVAÇÃO DE BENS	2020113060000	17/06/2020	05/02/2021	550,00
ARAUTERM EQUIPAMENTOS TERMO METALURGICOS LTDA.	MANUTENÇÃO E CONSERVAÇÃO DE BENS	2020113060000	17/06/2020	25/02/2021	4.450,00
INSTITUTO DE SAÚDE SANTA CLARA	SERVIÇOS TÉCNICOS ESPECIALIZADOS	2020113090000	18/06/2020	22/04/2021	1.166,51
INSTITUTO DE SAÚDE SANTA CLARA	SERVIÇOS TÉCNICOS ESPECIALIZADOS	2020113090000	18/06/2020	22/04/2021	1.296,12
RTS RIO S/A	SERV. INSTALAÇÃO, TRANSPORTE E	2020113200000	23/06/2020	11/01/2021	425,15
RTS RIO S/A	SERV. INSTALAÇÃO, TRANSPORTE E	2020113200000	23/06/2020	14/01/2021	425,15
RTS RIO S/A	SERV. INSTALAÇÃO, TRANSPORTE E	2020113200000	23/06/2020	15/01/2021	3.439,85
RTS RIO S/A	SERV. INSTALAÇÃO, TRANSPORTE E	2020113200000	23/06/2020	29/01/2021	3.439,85
COMPETENCIA SOLUCOES MEDICAS SOCIEDADE SIMPLES	SERVIÇOS TÉCNICOS ESPECIALIZADOS	2020113240000	18/06/2020	04/01/2021	57.930,19
COMPETENCIA SOLUCOES MEDICAS SOCIEDADE SIMPLES	SERVIÇOS TÉCNICOS ESPECIALIZADOS	2020113240000	18/06/2020	01/02/2021	226,18
COMPETENCIA SOLUCOES MEDICAS SOCIEDADE SIMPLES	SERVIÇOS TÉCNICOS ESPECIALIZADOS	2020113240000	18/06/2020	04/02/2021	-51.534,50
COMPETENCIA SOLUCOES MEDICAS SOCIEDADE SIMPLES	SERVIÇOS TÉCNICOS ESPECIALIZADOS	2020113240000	18/06/2020	04/02/2021	51.534,50

PERÍODO DE EXECUÇÃO:01/01/2021 a 30/04/2021

SITUAÇÃO DO PERÍODO: ABERTO

UNIDADE EXECUTORA: Prefeitura Municipal de Porto Alegre

CRS: Porto Alegre - 1. CRS

FONTE FEDERAL

COMPETENCIA SOLUCOES MEDICAS SOCIEDADE SIMPLES	SERVIÇOS TÉCNICOS ESPECIALIZADOS	2020113240000	18/06/2020	05/02/2021	51.534,50
COMPETENCIA SOLUCOES MEDICAS SOCIEDADE SIMPLES	SERVIÇOS TÉCNICOS ESPECIALIZADOS	2020113270000	18/06/2020	06/01/2021	68.739,05
COMPETENCIA SOLUCOES MEDICAS SOCIEDADE SIMPLES	SERVIÇOS TÉCNICOS ESPECIALIZADOS	2020113270000	18/06/2020	03/02/2021	-69.443,90
COMPETENCIA SOLUCOES MEDICAS SOCIEDADE SIMPLES	SERVIÇOS TÉCNICOS ESPECIALIZADOS	2020113270000	18/06/2020	03/02/2021	69.443,90
COMPETENCIA SOLUCOES MEDICAS SOCIEDADE SIMPLES	SERVIÇOS TÉCNICOS ESPECIALIZADOS	2020113270000	18/06/2020	05/02/2021	69.443,90
RTS RIO S/A	SERV. INSTALAÇÃO, TRANSPORTE E	2020113820000	06/07/2020	05/02/2021	152,90
RTS RIO S/A	SERV. INSTALAÇÃO, TRANSPORTE E	2020113820000	06/07/2020	05/02/2021	1.237,10
RTS RIO S/A	SERV. INSTALAÇÃO, TRANSPORTE E	2020113820000	06/07/2020	05/02/2021	-1.237,10
RTS RIO S/A	SERV. INSTALAÇÃO, TRANSPORTE E	2020113820000	06/07/2020	08/02/2021	1.237,10
RTS RIO S/A	SERV. INSTALAÇÃO, TRANSPORTE E	2020113820000	06/07/2020	08/02/2021	-1.237,10
RTS RIO S/A	SERV. INSTALAÇÃO, TRANSPORTE E	2020113820000	06/07/2020	09/02/2021	1.237,10
RTS RIO S/A	SERV. INSTALAÇÃO, TRANSPORTE E	2020113820000	06/07/2020	11/02/2021	152,90
RTS RIO S/A	SERV. INSTALAÇÃO, TRANSPORTE E	2020113820000	06/07/2020	01/03/2021	1.237,10
RTS RIO S/A	SERV. INSTALAÇÃO, TRANSPORTE E	2020113840000	06/07/2020	05/02/2021	66,55
RTS RIO S/A	SERV. INSTALAÇÃO, TRANSPORTE E	2020113840000	06/07/2020	05/02/2021	-538,45
RTS RIO S/A	SERV. INSTALAÇÃO, TRANSPORTE E	2020113840000	06/07/2020	05/02/2021	538,45
RTS RIO S/A	SERV. INSTALAÇÃO, TRANSPORTE E	2020113840000	06/07/2020	08/02/2021	538,45
RTS RIO S/A	SERV. INSTALAÇÃO, TRANSPORTE E	2020113840000	06/07/2020	08/02/2021	-538,45
RTS RIO S/A	SERV. INSTALAÇÃO, TRANSPORTE E	2020113840000	06/07/2020	09/02/2021	538,45
RTS RIO S/A	SERV. INSTALAÇÃO, TRANSPORTE E	2020113840000	06/07/2020	11/02/2021	66,55
RTS RIO S/A	SERV. INSTALAÇÃO, TRANSPORTE E	2020113840000	06/07/2020	01/03/2021	538,45
ARMANT AR CONDICIONADO LTDA	CONSERVAÇÃO E MANUTENÇÃO DE APARELHOS	2020114150000	19/06/2020	04/01/2021	25.749,50
ARMANT AR CONDICIONADO LTDA	CONSERVAÇÃO E MANUTENÇÃO DE APARELHOS	2020114150000	19/06/2020	08/02/2021	25.749,50
ONDREPSB RS LIMPEZA E SERVICOS ESPECIAIS LTDA	MANUTENÇÃO E CONSERVAÇÃO DE BENS	2020115610000	22/06/2020	28/01/2021	51.428,19
ONDREPSB RS LIMPEZA E SERVICOS ESPECIAIS LTDA	MANUTENÇÃO E CONSERVAÇÃO DE BENS	2020115610000	22/06/2020	31/03/2021	80.485,29
ONDREPSB RS LIMPEZA E SERVICOS ESPECIAIS LTDA	MANUTENÇÃO E CONSERVAÇÃO DE BENS	2020115610000	22/06/2020	01/04/2021	80.485,29
ONDREPSB RS LIMPEZA E SERVICOS ESPECIAIS LTDA	MANUTENÇÃO E CONSERVAÇÃO DE BENS	2020115610000	22/06/2020	09/04/2021	79.524,32
ONDREPSB RS LIMPEZA E SERVICOS ESPECIAIS LTDA	MANUTENÇÃO E CONSERVAÇÃO DE BENS	2020115610000	22/06/2020	12/04/2021	79.499,87
ONDREPSB RS LIMPEZA E SERVICOS ESPECIAIS LTDA	MANUTENÇÃO E CONSERVAÇÃO DE BENS	2020115610000	22/06/2020	12/04/2021	80.665,32
ONDREPSB RS LIMPEZA E SERVICOS ESPECIAIS LTDA	MANUTENÇÃO E CONSERVAÇÃO DE BENS	2020115620000	22/06/2020	28/01/2021	63.735,01
ONDREPSB RS LIMPEZA E SERVICOS ESPECIAIS LTDA	MANUTENÇÃO E CONSERVAÇÃO DE BENS	2020115620000	22/06/2020	31/03/2021	55.624,85
ONDREPSB RS LIMPEZA E SERVICOS ESPECIAIS LTDA	MANUTENÇÃO E CONSERVAÇÃO DE BENS	2020115620000	22/06/2020	01/04/2021	55.624,85
ONDREPSB RS LIMPEZA E SERVICOS ESPECIAIS LTDA	MANUTENÇÃO E CONSERVAÇÃO DE BENS	2020115620000	22/06/2020	08/04/2021	50.097,45
ONDREPSB RS LIMPEZA E SERVICOS ESPECIAIS LTDA	MANUTENÇÃO E CONSERVAÇÃO DE BENS	2020115620000	22/06/2020	09/04/2021	112.563,03
PRO-RAD CONSULTORES EM RADIOPROTEÇÃO S/S LTDA	SERVIÇOS DE DOSIMETRIA PESSOAL	2020118560000	25/06/2020	27/01/2021	128,27
ELEVADORES ALCER LTDA	MANUTENÇÃO E CONSERVAÇÃO DE BENS	2020120600000	30/06/2020	23/02/2021	342,43
REJANE E. FRITZEN ALIMENTAÇÃO	DESPESAS DE ALIMENTAÇÃO - PACIENTES EM	2020120620000	30/06/2020	04/01/2021	42.582,23
REJANE E. FRITZEN ALIMENTAÇÃO	DESPESAS DE ALIMENTAÇÃO - PACIENTES EM	2020120620000	30/06/2020	04/01/2021	224.599,23

PERÍODO DE EXECUÇÃO:01/01/2021 a 30/04/2021

SITUAÇÃO DO PERÍODO: ABERTO

UNIDADE EXECUTORA: Prefeitura Municipal de Porto Alegre

CRS: Porto Alegre - 1. CRS

FONTE FEDERAL

REJANE E. FRITZEN ALIMENTAÇÃO	DESPESAS DE ALIMENTAÇÃO - PACIENTES EM	2020120620000	30/06/2020	03/02/2021	-6.818,63
REJANE E. FRITZEN ALIMENTAÇÃO	DESPESAS DE ALIMENTAÇÃO - PACIENTES EM	2020120620000	30/06/2020	03/02/2021	6.818,63
REJANE E. FRITZEN ALIMENTAÇÃO	DESPESAS DE ALIMENTAÇÃO - PACIENTES EM	2020120620000	30/06/2020	03/02/2021	-40.662,68
REJANE E. FRITZEN ALIMENTAÇÃO	DESPESAS DE ALIMENTAÇÃO - PACIENTES EM	2020120620000	30/06/2020	03/02/2021	40.662,68
REJANE E. FRITZEN ALIMENTAÇÃO	DESPESAS DE ALIMENTAÇÃO - PACIENTES EM	2020120620000	30/06/2020	03/02/2021	242.561,91
REJANE E. FRITZEN ALIMENTAÇÃO	DESPESAS DE ALIMENTAÇÃO - PACIENTES EM	2020120620000	30/06/2020	03/02/2021	-242.561,91
REJANE E. FRITZEN ALIMENTAÇÃO	DESPESAS DE ALIMENTAÇÃO - PACIENTES EM	2020120620000	30/06/2020	05/02/2021	6.818,63
REJANE E. FRITZEN ALIMENTAÇÃO	DESPESAS DE ALIMENTAÇÃO - PACIENTES EM	2020120620000	30/06/2020	05/02/2021	40.662,68
REJANE E. FRITZEN ALIMENTAÇÃO	DESPESAS DE ALIMENTAÇÃO - PACIENTES EM	2020120620000	30/06/2020	05/02/2021	242.561,91
REJANE E. FRITZEN ALIMENTAÇÃO	DESPESAS DE ALIMENTAÇÃO	2020120640000	30/06/2020	04/01/2021	50.539,78
REJANE E. FRITZEN ALIMENTAÇÃO	DESPESAS DE ALIMENTAÇÃO	2020120640000	30/06/2020	03/02/2021	40.384,22
REJANE E. FRITZEN ALIMENTAÇÃO	DESPESAS DE ALIMENTAÇÃO	2020120640000	30/06/2020	03/02/2021	-40.384,22
REJANE E. FRITZEN ALIMENTAÇÃO	DESPESAS DE ALIMENTAÇÃO	2020120640000	30/06/2020	05/02/2021	40.384,22
ELEVADORES ALCER LTDA	MANUTENÇÃO E CONSERVAÇÃO DE BENS	2020120770000	30/06/2020	27/01/2021	1.369,72
FRANARIN & CIA LTDA	ASSINATURAS DE PERIÓDICOS E ANUIDADES	2020120900000	01/07/2020	04/01/2021	1.650,00
ANA C.W. MAHL - ME	PAGAMENTO AOS PRESTADORES DE SERVIÇOS	2020121070000	08/09/2020	29/01/2021	1.196,25
JLH TRANSPORTES LTDA	VEÍCULOS LOCADOS COM MOTORISTA	2020125450000	07/07/2020	18/01/2021	7.320,83
PROCORPORATE TECNOLOGIA E COMERCIO LTDA	MANUTENÇÃO CORRETIVA/ADAPTATIVA E	2020127170000	08/07/2020	21/01/2021	1.437,62
PROCORPORATE TECNOLOGIA E COMERCIO LTDA	MANUTENÇÃO CORRETIVA/ADAPTATIVA E	2020127170000	08/07/2020	18/02/2021	1.437,62
ODONTOTEC IND, COM E MANUT DE EQUIP MEDICO-	SERV. INSTALAÇÃO, TRANSPORTE E	2020127840000	10/07/2020	23/02/2021	95,26
ODONTOTEC IND, COM E MANUT DE EQUIP MEDICO-	SERV. INSTALAÇÃO, TRANSPORTE E	2020127840000	10/07/2020	17/03/2021	44,68
ODONTOTEC IND, COM E MANUT DE EQUIP MEDICO-	SERV. INSTALAÇÃO, TRANSPORTE E	2020127860000	20/07/2020	23/02/2021	413,81
ODONTOTEC IND, COM E MANUT DE EQUIP MEDICO-	SERV. INSTALAÇÃO, TRANSPORTE E	2020127860000	20/07/2020	17/03/2021	194,11
LYON SERVICOS TERCEIRIZADOS LTDA - ME	OUTROS SERVIÇOS DE APOIO ADMINISTRATIVO	2020130990000	23/07/2020	01/02/2021	6.106,67
LYON SERVICOS TERCEIRIZADOS LTDA - ME	OUTROS SERVIÇOS DE APOIO ADMINISTRATIVO	2020130990000	23/07/2020	03/03/2021	6.083,01
LYON SERVICOS TERCEIRIZADOS LTDA - ME	OUTROS SERVIÇOS DE APOIO ADMINISTRATIVO	2020131010000	23/07/2020	01/02/2021	9.160,00
LYON SERVICOS TERCEIRIZADOS LTDA - ME	OUTROS SERVIÇOS DE APOIO ADMINISTRATIVO	2020131010000	23/07/2020	03/03/2021	8.709,77
LYON SERVICOS TERCEIRIZADOS LTDA - ME	OUTROS SERVIÇOS DE APOIO ADMINISTRATIVO	2020131020000	23/07/2020	01/02/2021	28.499,15
LYON SERVICOS TERCEIRIZADOS LTDA - ME	OUTROS SERVIÇOS DE APOIO ADMINISTRATIVO	2020131020000	23/07/2020	03/03/2021	31.508,37
LAVANDERIA LAVEX CLEAN EXPRESS LTDA - ME	SERVIÇOS DE ESTERILIZAÇÃO,	2020131440000	21/07/2020	04/01/2021	52.325,38
LAVANDERIA LAVEX CLEAN EXPRESS LTDA - ME	SERVIÇOS DE ESTERILIZAÇÃO,	2020131440000	21/07/2020	04/02/2021	-53.722,99
LAVANDERIA LAVEX CLEAN EXPRESS LTDA - ME	SERVIÇOS DE ESTERILIZAÇÃO,	2020131440000	21/07/2020	04/02/2021	53.722,99
LAVANDERIA LAVEX CLEAN EXPRESS LTDA - ME	SERVIÇOS DE ESTERILIZAÇÃO,	2020131440000	21/07/2020	08/02/2021	53.722,99
LAVANDERIA LAVEX CLEAN EXPRESS LTDA - ME	SERVIÇOS DE ESTERILIZAÇÃO,	2020131440000	21/07/2020	08/02/2021	-53.722,99
LAVANDERIA LAVEX CLEAN EXPRESS LTDA - ME	SERVIÇOS DE ESTERILIZAÇÃO,	2020131440000	21/07/2020	09/02/2021	53.722,99
BOMBAS SINOS INDUSTRIA E COMERCIO LTDA EPP	SERV. INSTALAÇÃO, TRANSPORTE E	2020132340000	20/07/2020	28/01/2021	1.798,05
RIO GRANDE DO SUL PODER JUDICIÁRIO	LOCAÇÃO DE IMÓVEIS	2020133670000	22/07/2020	01/02/2021	33.368,99
RIO GRANDE DO SUL PODER JUDICIÁRIO	LOCAÇÃO DE IMÓVEIS	2020133690000	22/07/2020	29/01/2021	6.000,00

PERÍODO DE EXECUÇÃO:01/01/2021 a 30/04/2021

SITUAÇÃO DO PERÍODO: ABERTO

UNIDADE EXECUTORA: Prefeitura Municipal de Porto Alegre

CRS: Porto Alegre - 1. CRS

FONTE FEDERAL

MG TERCEIRIZACAO DE SERVICOS LTDA - ME	LIMPEZA E CONSERVAÇÃO	2020133880000	25/08/2020	20/01/2021	76.173,87
MG TERCEIRIZACAO DE SERVICOS LTDA - ME	LIMPEZA E CONSERVAÇÃO	2020133880000	25/08/2020	01/02/2021	30.504,75
MG TERCEIRIZACAO DE SERVICOS LTDA - ME	LIMPEZA E CONSERVAÇÃO	2020133880000	25/08/2020	11/02/2021	70.000,00
MG TERCEIRIZACAO DE SERVICOS LTDA - ME	LIMPEZA E CONSERVAÇÃO	2020133880000	25/08/2020	11/02/2021	76.173,86
MG TERCEIRIZACAO DE SERVICOS LTDA - ME	LIMPEZA E CONSERVAÇÃO	2020133880000	25/08/2020	18/03/2021	18.129,62
NEY DOS REIS LEITE	LOCAÇÃO DE IMÓVEIS	2020133950000	23/07/2020	05/01/2021	3.375,00
DARLINDA SALDANHA LEITE	LOCAÇÃO DE IMÓVEIS	2020133970000	23/07/2020	05/01/2021	3.375,00
LABORATORIO MONT SERRAT LTDA	PAGAMENTO AOS PRESTADORES DE SERVIÇOS	2020135130000	24/07/2020	01/02/2021	17.389,98
LABORATORIO MONT SERRAT LTDA	PAGAMENTO AOS PRESTADORES DE SERVIÇOS	2020135130000	24/07/2020	01/02/2021	-17.389,98
LABORATORIO MONT SERRAT LTDA	PAGAMENTO AOS PRESTADORES DE SERVIÇOS	2020135130000	24/07/2020	03/02/2021	17.389,98
LABORATORIO MONT SERRAT LTDA	PAGAMENTO AOS PRESTADORES DE SERVIÇOS	2020135130000	24/07/2020	03/02/2021	-17.389,98
LABORATORIO MONT SERRAT LTDA	PAGAMENTO AOS PRESTADORES DE SERVIÇOS	2020135130000	24/07/2020	05/02/2021	17.389,98
CONSULTÓRIO DE RADIOL CLÍNICA ILHA PORTO E PASQUALI	PAGAMENTO AOS PRESTADORES DE SERVIÇOS	2020135310000	27/07/2020	23/02/2021	36.833,93
CONSULTÓRIO DE RADIOL CLÍNICA ILHA PORTO E PASQUALI	PAGAMENTO AOS PRESTADORES DE SERVIÇOS	2020135310000	27/07/2020	23/02/2021	42.131,03
CONSULTÓRIO DE RADIOL CLÍNICA ILHA PORTO E PASQUALI	PAGAMENTO AOS PRESTADORES DE SERVIÇOS	2020135310000	27/07/2020	23/02/2021	42.370,73
CONSULTÓRIO DE RADIOL CLÍNICA ILHA PORTO E PASQUALI	PAGAMENTO AOS PRESTADORES DE SERVIÇOS	2020135310000	27/07/2020	12/03/2021	42.370,73
NEY DOS REIS LEITE	CONDOMÍNIOS	2020136830000	28/07/2020	05/01/2021	1,95
DARLINDA SALDANHA LEITE	CONDOMÍNIOS	2020136850000	28/07/2020	05/01/2021	1,95
TELE TAXI CIDADE LTDA - EPP	LOCOMOÇÃO URBANA	2020137900000	30/07/2020	04/01/2021	585,08
TELE TAXI CIDADE LTDA - EPP	LOCOMOÇÃO URBANA	2020137900000	30/07/2020	08/02/2021	-304,51
TELE TAXI CIDADE LTDA - EPP	LOCOMOÇÃO URBANA	2020137900000	30/07/2020	08/02/2021	304,51
TELE TAXI CIDADE LTDA - EPP	LOCOMOÇÃO URBANA	2020137900000	30/07/2020	09/02/2021	304,51
COMPANHIA DE PROCES DE DADOS DO MUN DE P ALEGRE	PROCESSAMENTO DE DADOS - PONTOS DE	2020138040000	29/07/2020	26/04/2021	6.280,00
COMPANHIA DE PROCES DE DADOS DO MUN DE P ALEGRE	PROCESSAMENTO DE DADOS - PONTOS DE	2020138050000	29/07/2020	26/04/2021	4.400,00
COMPANHIA DE PROCES DE DADOS DO MUN DE P ALEGRE	PROCESSAMENTO DE DADOS - OPER. E MANUT.	2020138070000	29/07/2020	26/04/2021	345,00
COMPANHIA DE PROCES DE DADOS DO MUN DE P ALEGRE	PROCESSAMENTO DE DADOS - PONTOS DE	2020138080000	29/07/2020	26/04/2021	23.423,77
COMPANHIA DE PROCES DE DADOS DO MUN DE P ALEGRE	PROCESSAMENTO DE DADOS - PONTOS DE	2020138090000	29/07/2020	26/04/2021	5.180,00
COMPANHIA DE PROCES DE DADOS DO MUN DE P ALEGRE	PROCESSAMENTO DE DADOS - PONTOS DE	2020138100000	29/07/2020	26/04/2021	10.620,00
COMPANHIA DE PROCES DE DADOS DO MUN DE P ALEGRE	PROCESSAMENTO DE DADOS - PONTOS DE	2020138110000	29/07/2020	26/04/2021	1.530,00
COMPANHIA DE PROCES DE DADOS DO MUN DE P ALEGRE	PROCESSAMENTO DE DADOS - OPER. E MANUT.	2020138130000	29/07/2020	26/04/2021	285,00
COMPANHIA DE PROCES DE DADOS DO MUN DE P ALEGRE	TELEFONIA FIXA - PACOTE DE COMUNICAÇÃO	2020138140000	29/07/2020	26/04/2021	4.231,64
RASCH E DOMINGO CONSULTAS MEDICAS LTDA - EPP	PAGAMENTO AOS PRESTADORES DE SERVIÇOS	2020140200000	25/08/2020	29/01/2021	2.770,35
EKOS LOCADORA DE VEICULOS LTDA	VEÍCULOS LOCADOS COM MOTORISTA	2020141660000	01/08/2020	18/01/2021	4.141,04
JLH TRANSPORTES LTDA	VEÍCULOS LOCADOS COM MOTORISTA	2020141960000	01/08/2020	18/01/2021	6.500,00
GA&PF TRANSPORTES LTDA - ME	VEÍCULOS LOCADOS COM MOTORISTA	2020141990000	01/09/2020	15/01/2021	13.470,00
TURISCRUZ TRANSPORTES & TURISMO LTDA - EPP	VEÍCULOS LOCADOS COM MOTORISTA	2020143990000	10/08/2020	18/01/2021	8.900,00
BANDEIRA - TRANSPORTES LTDA - ME	VEÍCULOS LOCADOS COM MOTORISTA	2020147270000	12/08/2020	15/01/2021	5.357,00
INSTITUTO DO CANCER INFANTIL	PAGAMENTO AOS PRESTADORES DE SERVIÇOS	2020149350000	13/08/2020	28/01/2021	3.133,80

PERÍODO DE EXECUÇÃO:01/01/2021 a 30/04/2021

SITUAÇÃO DO PERÍODO: ABERTO

UNIDADE EXECUTORA: Prefeitura Municipal de Porto Alegre

CRS: Porto Alegre - 1. CRS

FONTE FEDERAL

PROCORPORATE TECNOLOGIA E COMERCIO LTDA	MANUTENÇÃO CORRETIVA/ADAPTATIVA E	2020151470000	20/08/2020	20/01/2021	1.953,00
PROCORPORATE TECNOLOGIA E COMERCIO LTDA	MANUTENÇÃO CORRETIVA/ADAPTATIVA E	2020151470000	20/08/2020	18/02/2021	1.953,00
MEDICAL SUL EQUIPAMENTOS MÉDICOS LTDA	SERV. INSTALAÇÃO, TRANSPORTE E	2020152070000	20/08/2020	04/01/2021	1.587,36
MEDICAL SUL EQUIPAMENTOS MÉDICOS LTDA	SERV. INSTALAÇÃO, TRANSPORTE E	2020152070000	20/08/2020	08/02/2021	1.587,36
TRANSPORTES OTALIRO LTDA ME	VEÍCULOS LOCADOS COM MOTORISTA	2020152760000	01/10/2020	15/01/2021	6.440,01
CUNHA & MEIRELES TRANSPORTES LTDA	VEÍCULOS LOCADOS COM MOTORISTA	2020152770000	01/10/2020	19/01/2021	4.840,00
GA&PF TRANSPORTES LTDA - ME	VEÍCULOS LOCADOS COM MOTORISTA	2020152780000	01/10/2020	15/01/2021	6.604,00
NICHELE LOCACOES LTDA	VEÍCULOS LOCADOS COM MOTORISTA	2020152820000	01/10/2020	15/01/2021	6.289,76
ALO SERVICOS EMPRESARIAIS LTDA	APOIO ADMINISTRATIVO, TÉCNICO E	2020154800000	26/08/2020	22/01/2021	14.034,15
ALO SERVICOS EMPRESARIAIS LTDA	APOIO ADMINISTRATIVO, TÉCNICO E	2020154800000	26/08/2020	25/01/2021	51.901,75
ALO SERVICOS EMPRESARIAIS LTDA	APOIO ADMINISTRATIVO, TÉCNICO E	2020154800000	26/08/2020	25/02/2021	14.631,17
ALO SERVICOS EMPRESARIAIS LTDA	APOIO ADMINISTRATIVO, TÉCNICO E	2020154800000	26/08/2020	26/02/2021	54.203,33
ALO SERVICOS EMPRESARIAIS LTDA	APOIO ADMINISTRATIVO, TÉCNICO E	2020154810000	26/08/2020	25/01/2021	2.040,71
ALO SERVICOS EMPRESARIAIS LTDA	APOIO ADMINISTRATIVO, TÉCNICO E	2020154810000	26/08/2020	26/02/2021	2.029,15
ALO SERVICOS EMPRESARIAIS LTDA	APOIO ADMINISTRATIVO, TÉCNICO E	2020154840000	26/08/2020	25/01/2021	1.530,53
ALO SERVICOS EMPRESARIAIS LTDA	APOIO ADMINISTRATIVO, TÉCNICO E	2020154840000	26/08/2020	26/02/2021	1.530,53
ALO SERVICOS EMPRESARIAIS LTDA	APOIO ADMINISTRATIVO, TÉCNICO E	2020154910000	26/08/2020	25/01/2021	127,54
ALO SERVICOS EMPRESARIAIS LTDA	APOIO ADMINISTRATIVO, TÉCNICO E	2020154910000	26/08/2020	26/02/2021	124,65
MONTEGGIA PRODUTOS HOSPITALARES LTDA	SERV. INSTALAÇÃO, TRANSPORTE E	2020156020000	31/08/2020	03/02/2021	-1.711,46
MONTEGGIA PRODUTOS HOSPITALARES LTDA	SERV. INSTALAÇÃO, TRANSPORTE E	2020156020000	31/08/2020	03/02/2021	1.711,46
MONTEGGIA PRODUTOS HOSPITALARES LTDA	SERV. INSTALAÇÃO, TRANSPORTE E	2020156020000	31/08/2020	05/02/2021	1.711,46
MONTEGGIA PRODUTOS HOSPITALARES LTDA	SERV. INSTALAÇÃO, TRANSPORTE E	2020156020000	31/08/2020	08/04/2021	2.429,56
ZELITA MOREIRA DA SILVA	LOCAÇÃO DE IMÓVEIS	2020156080000	31/08/2020	12/02/2021	695,50
ASSOCIACAO DE LITERATURA E BENEFICENCIA	PAGAMENTO AOS PRESTADORES DE SERVIÇOS	2020157370000	01/09/2020	29/01/2021	112.041,50
ASSOCIACAO DE LITERATURA E BENEFICENCIA	PAGAMENTO AOS PRESTADORES DE SERVIÇOS	2020157370000	01/09/2020	29/01/2021	296.505,96
ASSOCIACAO DE LITERATURA E BENEFICENCIA	PAGAMENTO AOS PRESTADORES DE SERVIÇOS	2020157370000	01/09/2020	29/01/2021	305.913,61
ASSOCIACAO DE LITERATURA E BENEFICENCIA	PAGAMENTO AOS PRESTADORES DE SERVIÇOS	2020157390000	01/09/2020	24/02/2021	4.140,00
ASSOCIACAO DE LITERATURA E BENEFICENCIA	PAGAMENTO AOS PRESTADORES DE SERVIÇOS	2020157390000	01/09/2020	24/02/2021	10.465,00
IRMANDADE DA SANTA CASA DE MISERICORDIA DE PORTO	PAGAMENTO AOS PRESTADORES DE SERVIÇOS	2020158750000	02/09/2020	05/02/2021	-2.542.273,30
IRMANDADE DA SANTA CASA DE MISERICORDIA DE PORTO	PAGAMENTO AOS PRESTADORES DE SERVIÇOS	2020158750000	02/09/2020	05/02/2021	2.542.273,30
IRMANDADE DA SANTA CASA DE MISERICORDIA DE PORTO	PAGAMENTO AOS PRESTADORES DE SERVIÇOS	2020158750000	02/09/2020	08/02/2021	-2.542.273,30
IRMANDADE DA SANTA CASA DE MISERICORDIA DE PORTO	PAGAMENTO AOS PRESTADORES DE SERVIÇOS	2020158750000	02/09/2020	08/02/2021	2.542.273,30
IRMANDADE DA SANTA CASA DE MISERICORDIA DE PORTO	PAGAMENTO AOS PRESTADORES DE SERVIÇOS	2020158750000	02/09/2020	09/02/2021	2.542.273,30
IRMANDADE DA SANTA CASA DE MISERICORDIA DE PORTO	PAGAMENTO AOS PRESTADORES DE SERVIÇOS	2020158770000	02/09/2020	23/02/2021	3.410.158,18
KESSEL SUL INDUSTRIA E COMERCIO DE EQUIPAMENTOS T.	MANUTENÇÃO E CONSERVAÇÃO DE BENS	2020160270000	09/09/2020	04/01/2021	8.090,62
KESSEL SUL INDUSTRIA E COMERCIO DE EQUIPAMENTOS T.	MANUTENÇÃO E CONSERVAÇÃO DE BENS	2020160270000	09/09/2020	11/01/2021	8.090,62
KESSEL SUL INDUSTRIA E COMERCIO DE EQUIPAMENTOS T.	MANUTENÇÃO E CONSERVAÇÃO DE BENS	2020160270000	09/09/2020	26/01/2021	999,96
KESSEL SUL INDUSTRIA E COMERCIO DE EQUIPAMENTOS T.	MANUTENÇÃO E CONSERVAÇÃO DE BENS	2020160270000	09/09/2020	18/02/2021	8.090,62

PERÍODO DE EXECUÇÃO:01/01/2021 a 30/04/2021

SITUAÇÃO DO PERÍODO: ABERTO

UNIDADE EXECUTORA: Prefeitura Municipal de Porto Alegre

CRS: Porto Alegre - 1. CRS

FONTE FEDERAL

THEMA LTDA	CONGRESSOS, SIMPÓSIOS E CONFERÊNCIAS	2020161160000	04/09/2020	20/01/2021	6.903,25
TRANSCARMEI TRANSPORTES LTDA	VEÍCULOS LOCADOS COM MOTORISTA	2020169060000	17/09/2020	18/01/2021	6.775,00
CENTRO MÉDICO DE EMERGÊNCIA DE PORTO ALEGRE S/S	TREINAMENTO DE PESSOAL - SERVIDOR	2020169070000	23/09/2020	02/03/2021	18.690,00
EMPRESA BRASILEIRA DE CORREIOS E TELEGRAFOS	DESPESAS COM CORREIOS	2020170230000	24/09/2020	21/01/2021	55,19
PHILIPS MEDICAL SYSTEMS LTDA	SERV. INSTALAÇÃO, TRANSPORTE E	2020174720000	30/09/2020	11/02/2021	3.185,17
PHILIPS MEDICAL SYSTEMS LTDA	SERV. INSTALAÇÃO, TRANSPORTE E	2020174720000	30/09/2020	11/02/2021	3.185,17
PHILIPS MEDICAL SYSTEMS LTDA	SERV. INSTALAÇÃO, TRANSPORTE E	2020174720000	30/09/2020	11/02/2021	3.185,17
PHILIPS MEDICAL SYSTEMS LTDA	SERV. INSTALAÇÃO, TRANSPORTE E	2020174720000	30/09/2020	08/04/2021	3.185,17
PRO-RAD CONSULTORES EM RADIOPROTEÇÃO S/S LTDA	SERVIÇOS DE DOSIMETRIA PESSOAL	2020174900000	30/09/2020	05/02/2021	155,40
PRO-RAD CONSULTORES EM RADIOPROTEÇÃO S/S LTDA	SERVIÇOS DE DOSIMETRIA PESSOAL	2020174900000	30/09/2020	25/02/2021	155,40
PRO-RAD CONSULTORES EM RADIOPROTEÇÃO S/S LTDA	SERVIÇOS DE DOSIMETRIA PESSOAL	2020175510000	01/10/2020	21/01/2021	902,80
PRO-RAD CONSULTORES EM RADIOPROTEÇÃO S/S LTDA	SERVIÇOS DE DOSIMETRIA PESSOAL	2020175510000	01/10/2020	18/02/2021	947,20
PRO-RAD CONSULTORES EM RADIOPROTEÇÃO S/S LTDA	SERVIÇOS DE DOSIMETRIA PESSOAL	2020175510000	01/10/2020	11/03/2021	947,20
PRO-RAD CONSULTORES EM RADIOPROTEÇÃO S/S LTDA	SERVIÇOS DE DOSIMETRIA PESSOAL	2020175600000	01/10/2020	18/01/2021	192,40
PRO-RAD CONSULTORES EM RADIOPROTEÇÃO S/S LTDA	SERVIÇOS DE DOSIMETRIA PESSOAL	2020175600000	01/10/2020	17/02/2021	199,80
PRO-RAD CONSULTORES EM RADIOPROTEÇÃO S/S LTDA	SERVIÇOS DE DOSIMETRIA PESSOAL	2020175600000	01/10/2020	05/03/2021	199,80
DOC SERVIÇOS MÉDICOS LTDA	PAGAMENTO AOS PRESTADORES DE SERVIÇOS	2020180390000	07/10/2020	13/01/2021	110.646,00
DOC SERVIÇOS MÉDICOS LTDA	PAGAMENTO AOS PRESTADORES DE SERVIÇOS	2020180390000	07/10/2020	26/03/2021	92.614,80
DIFERENCIAL ENGENHARIA LTDA	MANUTENÇÃO E CONSERVAÇÃO DE BENS	2020182310000	23/10/2020	06/01/2021	1.896,94
MARIA CAROLINA LICKS	LOCAÇÃO DE IMÓVEIS	2020183100000	19/10/2020	19/03/2021	8.024,10
ONDREPSB RS LIMPEZA E SERVICOS ESPECIAIS LTDA	MANUTENÇÃO E CONSERVAÇÃO DE BENS	2020183990000	19/10/2020	09/04/2021	51.978,06
ONDREPSB RS LIMPEZA E SERVICOS ESPECIAIS LTDA	MANUTENÇÃO E CONSERVAÇÃO DE BENS	2020183990000	19/10/2020	12/04/2021	52.766,38
ONDREPSB RS LIMPEZA E SERVICOS ESPECIAIS LTDA	MANUTENÇÃO E CONSERVAÇÃO DE BENS	2020183990000	19/10/2020	12/04/2021	127.165,80
ONDREPSB RS LIMPEZA E SERVICOS ESPECIAIS LTDA	MANUTENÇÃO E CONSERVAÇÃO DE BENS	2020183990000	19/10/2020	12/04/2021	129.022,43
VIDA TECNOLOGIA AMBIENTAL EIRELI - ME	SERVIÇO DE TRANSPORTE DE RESÍDUOS	2020185650000	19/10/2020	11/01/2021	35,80
VIDA TECNOLOGIA AMBIENTAL EIRELI - ME	SERVIÇO DE TRANSPORTE DE RESÍDUOS	2020185680000	19/10/2020	11/01/2021	547,84
VIDA TECNOLOGIA AMBIENTAL EIRELI - ME	SERVIÇO DE TRANSPORTE DE RESÍDUOS	2020186210000	19/10/2020	11/01/2021	6.961,28
VIDA TECNOLOGIA AMBIENTAL EIRELI - ME	SERVIÇO DE TRANSPORTE DE RESÍDUOS	2020186210000	19/10/2020	26/02/2021	4.038,72
EXPERTISE SOLUÇÕES FINANCEIRAS LTDA	VALE-COMBUSTÍVEL	2020186940000	01/10/2020	04/01/2021	1.076,04
EXPERTISE SOLUÇÕES FINANCEIRAS LTDA	VALE-COMBUSTÍVEL	2020186940000	01/10/2020	03/02/2021	-1.193,14
EXPERTISE SOLUÇÕES FINANCEIRAS LTDA	VALE-COMBUSTÍVEL	2020186940000	01/10/2020	03/02/2021	1.193,14
EXPERTISE SOLUÇÕES FINANCEIRAS LTDA	VALE-COMBUSTÍVEL	2020186940000	01/10/2020	05/02/2021	1.193,14
ABORGAMA DO BRASIL LTDA	SERVIÇO DE TRANSPORTE DE RESÍDUOS	2020187310000	29/10/2020	23/04/2021	10.799,84
NUCLEORAD SOLUCOES EM PROTECAO RADIOLOGICA EIRELI	SERVIÇOS TÉCNICOS ESPECIALIZADOS	2020187720000	22/10/2020	04/01/2021	3.608,16
NUCLEORAD SOLUCOES EM PROTECAO RADIOLOGICA EIRELI	SERVIÇOS TÉCNICOS ESPECIALIZADOS	2020187720000	22/10/2020	05/02/2021	3.608,16
EXPERTISE SOLUÇÕES FINANCEIRAS LTDA	VALE-COMBUSTÍVEL	2020187740000	01/10/2020	04/01/2021	752,72
EXPERTISE SOLUÇÕES FINANCEIRAS LTDA	VALE-COMBUSTÍVEL	2020187740000	01/10/2020	03/02/2021	-1.050,65
EXPERTISE SOLUÇÕES FINANCEIRAS LTDA	VALE-COMBUSTÍVEL	2020187740000	01/10/2020	03/02/2021	1.050,65

PERÍODO DE EXECUÇÃO:01/01/2021 a 30/04/2021

SITUAÇÃO DO PERÍODO: ABERTO

UNIDADE EXECUTORA: Prefeitura Municipal de Porto Alegre

CRS: Porto Alegre - 1. CRS

FONTE FEDERAL

EXPERTISE SOLUÇÕES FINANCEIRAS LTDA	VALE-COMBUSTÍVEL	2020187740000	01/10/2020	05/02/2021	1.050,65
TELEFONICA BRASIL S/A	TELEFONIA MÓVEL - PACOTE DE COMUNICAÇÃO	2020188420000	22/10/2020	14/04/2021	218,94
TELEFONICA BRASIL S/A	TELEFONIA MÓVEL - PACOTE DE COMUNICAÇÃO	2020188420000	22/10/2020	14/04/2021	218,94
TELEFONICA BRASIL S/A	TELEFONIA MÓVEL - PACOTE DE COMUNICAÇÃO	2020188420000	22/10/2020	14/04/2021	-218,94
TELEFONICA BRASIL S/A	TELEFONIA MÓVEL - PACOTE DE COMUNICAÇÃO	2020188430000	22/10/2020	14/04/2021	5,51
TELEFONICA BRASIL S/A	TELEFONIA MÓVEL - PACOTE DE COMUNICAÇÃO	2020188430000	22/10/2020	14/04/2021	-5,51
TELEFONICA BRASIL S/A	TELEFONIA MÓVEL - PACOTE DE COMUNICAÇÃO	2020188430000	22/10/2020	14/04/2021	5,51
NUCLEORAD SOLUCOES EM PROTECAO RADIOLOGICA EIRELI	SERVIÇOS TÉCNICOS ESPECIALIZADOS	2020188920000	23/10/2020	25/01/2021	4.501,08
NUCLEORAD SOLUCOES EM PROTECAO RADIOLOGICA EIRELI	SERVIÇOS TÉCNICOS ESPECIALIZADOS	2020188920000	23/10/2020	24/02/2021	4.501,08
EXPERTISE SOLUÇÕES FINANCEIRAS LTDA	VALE-COMBUSTÍVEL	2020189210000	01/10/2020	04/01/2021	6.059,11
EXPERTISE SOLUÇÕES FINANCEIRAS LTDA	VALE-COMBUSTÍVEL	2020189210000	01/10/2020	03/02/2021	7.063,03
EXPERTISE SOLUÇÕES FINANCEIRAS LTDA	VALE-COMBUSTÍVEL	2020189210000	01/10/2020	03/02/2021	-7.063,03
EXPERTISE SOLUÇÕES FINANCEIRAS LTDA	VALE-COMBUSTÍVEL	2020189210000	01/10/2020	05/02/2021	7.063,03
EXPERTISE SOLUÇÕES FINANCEIRAS LTDA	VALE-COMBUSTÍVEL	2020189320000	01/10/2020	04/01/2021	200,14
EXPERTISE SOLUÇÕES FINANCEIRAS LTDA	VALE-COMBUSTÍVEL	2020189320000	01/10/2020	05/02/2021	356,62
CONTROL LAB CONTROLE DE QUALIDADE PARA	OUTROS SERVIÇOS DE TERCEIROS - PESSOA	2020189970000	27/10/2020	17/02/2021	849,73
CONTROL LAB CONTROLE DE QUALIDADE PARA	OUTROS SERVIÇOS DE TERCEIROS - PESSOA	2020189970000	27/10/2020	26/02/2021	849,73
KERCHE - TRANSPORTES EIRELI - ME	VEÍCULOS LOCADOS COM MOTORISTA	2020190510000	01/10/2020	15/01/2021	5.714,81
TRANS POEIRINHA LTDA - ME	VEÍCULOS LOCADOS COM MOTORISTA	2020190530000	01/10/2020	15/01/2021	6.797,00
SUL CHAVES LTDA	OUTROS SERVIÇOS DE TERCEIROS - PESSOA	2020190560000	29/10/2020	05/03/2021	453,18
A VIEIRA SERVICOS	SERVIÇOS DE IMPRESSÃO	2020190580000	29/10/2020	27/01/2021	42.420,00
A VIEIRA SERVICOS	SERVIÇOS DE IMPRESSÃO	2020190580000	29/10/2020	08/02/2021	2.100,00
NUCLEORAD SOLUCOES EM PROTECAO RADIOLOGICA EIRELI	SERVIÇOS TÉCNICOS ESPECIALIZADOS	2020190620000	28/10/2020	28/01/2021	1.277,43
NUCLEORAD SOLUCOES EM PROTECAO RADIOLOGICA EIRELI	SERVIÇOS TÉCNICOS ESPECIALIZADOS	2020190640000	29/10/2020	28/01/2021	1.268,79
TICKET SOLUCOES HDFGT S/A	MANUTENÇÃO E CONSERVAÇÃO DE VEÍCULOS	2020190660000	01/10/2020	05/02/2021	1.260,00
VIDA TECNOLOGIA AMBIENTAL EIRELI - ME	SERVIÇO DE TRANSPORTE DE RESÍDUOS	2020190670000	28/10/2020	11/01/2021	4.401,58
VIDA TECNOLOGIA AMBIENTAL EIRELI - ME	SERVIÇO DE TRANSPORTE DE RESÍDUOS	2020190670000	28/10/2020	26/02/2021	2.450,47
VIDA TECNOLOGIA AMBIENTAL EIRELI - ME	SERVIÇO DE TRANSPORTE DE RESÍDUOS	2020190670000	28/10/2020	26/02/2021	4.451,13
CONTROL LAB CONTROLE DE QUALIDADE PARA	OUTROS SERVIÇOS DE TERCEIROS - PESSOA	2020190680000	28/10/2020	04/01/2021	1.602,77
CONTROL LAB CONTROLE DE QUALIDADE PARA	OUTROS SERVIÇOS DE TERCEIROS - PESSOA	2020190680000	28/10/2020	24/02/2021	1.602,77
JG COMERCIO E LOCAÇÃO DE EQUIPAMENTOS EIRELI	LOCAÇÃO DE MÁQUINAS E EQUIPAMENTOS	2020190690000	29/10/2020	04/01/2021	3.560,17
JG COMERCIO E LOCAÇÃO DE EQUIPAMENTOS EIRELI	LOCAÇÃO DE MÁQUINAS E EQUIPAMENTOS	2020190690000	29/10/2020	05/02/2021	3.560,17
TICKET SOLUCOES HDFGT S/A	MANUTENÇÃO E CONSERVAÇÃO DE VEÍCULOS	2020191090000	01/10/2020	12/01/2021	12.666,55
TICKET SOLUCOES HDFGT S/A	MANUTENÇÃO E CONSERVAÇÃO DE VEÍCULOS	2020191090000	01/10/2020	05/02/2021	6.205,09
NOVATEC ENGENHARIA LTDA - EPP	MANUTENÇÃO E CONSERVAÇÃO DE BENS	2020191150000	04/11/2020	08/01/2021	90.295,25
NOVATEC ENGENHARIA LTDA - EPP	MANUTENÇÃO E CONSERVAÇÃO DE BENS	2020191150000	04/11/2020	18/02/2021	8.948,76
TICKET SOLUCOES HDFGT S/A	MANUTENÇÃO E CONSERVAÇÃO DE VEÍCULOS	2020191190000	01/11/2020	12/01/2021	780,00
SUL CHAVES LTDA	OUTROS SERVIÇOS DE TERCEIROS - PESSOA	2020191850000	06/11/2020	13/01/2021	2.069,18

PERÍODO DE EXECUÇÃO:01/01/2021 a 30/04/2021

SITUAÇÃO DO PERÍODO: ABERTO

UNIDADE EXECUTORA: Prefeitura Municipal de Porto Alegre

CRS: Porto Alegre - 1. CRS

FONTE FEDERAL

ASSOCIAÇÃO HOSPITALAR VILA NOVA	PAGAMENTO AOS PRESTADORES DE SERVIÇOS	2020192320000	06/11/2020	04/01/2021	107.704,16
ASSOCIAÇÃO HOSPITALAR VILA NOVA	PAGAMENTO AOS PRESTADORES DE SERVIÇOS	2020192320000	06/11/2020	04/01/2021	175.991,31
SUL CHAVES LTDA	OUTROS SERVIÇOS DE TERCEIROS - PESSOA	2020193100000	09/11/2020	04/01/2021	5.203,28
SUL CHAVES LTDA	OUTROS SERVIÇOS DE TERCEIROS - PESSOA	2020193100000	09/11/2020	25/01/2021	7.098,74
A VIEIRA SERVICOS	SERVIÇOS DE IMPRESSÃO	2020194020000	11/11/2020	11/01/2021	1.800,00
ORBIS SERVICO DE LOCACAO DE MAO DE OBRA LTDA	APOIO ADMINISTRATIVO, TÉCNICO E	2020194210000	19/11/2020	27/01/2021	10.656,15
ORBIS SERVICO DE LOCACAO DE MAO DE OBRA LTDA	APOIO ADMINISTRATIVO, TÉCNICO E	2020194210000	19/11/2020	27/01/2021	52.895,47
ORBIS SERVICO DE LOCACAO DE MAO DE OBRA LTDA	APOIO ADMINISTRATIVO, TÉCNICO E	2020194210000	19/11/2020	11/02/2021	10.722,43
ORBIS SERVICO DE LOCACAO DE MAO DE OBRA LTDA	APOIO ADMINISTRATIVO, TÉCNICO E	2020194210000	19/11/2020	12/02/2021	52.950,58
ORBIS SERVICO DE LOCACAO DE MAO DE OBRA LTDA	APOIO ADMINISTRATIVO, TÉCNICO E	2020194240000	19/11/2020	27/01/2021	2.841,29
ORBIS SERVICO DE LOCACAO DE MAO DE OBRA LTDA	APOIO ADMINISTRATIVO, TÉCNICO E	2020194240000	19/11/2020	12/02/2021	2.829,98
ORBIS SERVICO DE LOCACAO DE MAO DE OBRA LTDA	APOIO ADMINISTRATIVO, TÉCNICO E	2020194260000	19/11/2020	27/01/2021	7.490,67
ORBIS SERVICO DE LOCACAO DE MAO DE OBRA LTDA	APOIO ADMINISTRATIVO, TÉCNICO E	2020194260000	19/11/2020	12/02/2021	7.975,40
ORBIS SERVICO DE LOCACAO DE MAO DE OBRA LTDA	APOIO ADMINISTRATIVO, TÉCNICO E	2020194270000	19/11/2020	27/01/2021	18.080,20
ORBIS SERVICO DE LOCACAO DE MAO DE OBRA LTDA	APOIO ADMINISTRATIVO, TÉCNICO E	2020194270000	19/11/2020	12/02/2021	18.384,69
TRANSGPS TRANSPORTES LTDA	VEÍCULOS LOCADOS COM MOTORISTA	2020194460000	19/11/2020	15/01/2021	7.500,00
TRANSPORTES OTALIRO LTDA ME	VEÍCULOS LOCADOS COM MOTORISTA	2020194510000	01/11/2020	21/01/2021	6.700,00
ANDERSON DE LIMA VERLINDO	SERV. INSTALAÇÃO, TRANSPORTE E	2020195460000	13/11/2020	04/01/2021	276,25
ANDERSON DE LIMA VERLINDO	SERV. INSTALAÇÃO, TRANSPORTE E	2020195460000	13/11/2020	05/02/2021	276,25
FONTANA & JOAQUIM LTDA	OUTROS SERVIÇOS DE TERCEIROS - PESSOA	2020195580000	12/11/2020	26/02/2021	727,00
SUL CHAVES LTDA	OUTROS SERVIÇOS DE TERCEIROS - PESSOA	2020195600000	12/11/2020	12/03/2021	727,56
GAIVOTA PARTICIPAÇÕES LTDA	LOCAÇÃO DE IMÓVEIS	2020196980000	18/11/2020	01/03/2021	16.000,00
FISIOCLINICA DE PORTO ALEGRE SOCIEDADE SIMPLES - ME	PAGAMENTO AOS PRESTADORES DE SERVIÇOS	2020197070000	17/11/2020	06/01/2021	45.600,10
LIFE STAR EIRELI - ME	OUTROS SERVIÇOS DE TERCEIROS - PESSOA	2020197610000	26/11/2020	04/01/2021	1.696,50
LIFE STAR EIRELI - ME	OUTROS SERVIÇOS DE TERCEIROS - PESSOA	2020197610000	26/11/2020	04/01/2021	2.847,00
LIFE STAR EIRELI - ME	OUTROS SERVIÇOS DE TERCEIROS - PESSOA	2020197610000	26/11/2020	11/02/2021	2.905,50
LIFE STAR EIRELI - ME	OUTROS SERVIÇOS DE TERCEIROS - PESSOA	2020197610000	26/11/2020	11/02/2021	4.621,50
MONTEGGIA PRODUTOS HOSPITALARES LTDA	SERV. INSTALAÇÃO, TRANSPORTE E	2020198320000	19/11/2020	04/01/2021	3.739,89
MONTEGGIA PRODUTOS HOSPITALARES LTDA	SERV. INSTALAÇÃO, TRANSPORTE E	2020198320000	19/11/2020	02/03/2021	4.699,81
REDIMAGEM CLINICA DE RADIOLOGIA ODONTOLOGICA LTDA -	EXAMES, DIAGNÓSTICOS E PROCEDIMENTOS	2020199010000	20/11/2020	11/02/2021	-6.107,91
REDIMAGEM CLINICA DE RADIOLOGIA ODONTOLOGICA LTDA -	EXAMES, DIAGNÓSTICOS E PROCEDIMENTOS	2020199010000	20/11/2020	11/02/2021	6.107,91
REDIMAGEM CLINICA DE RADIOLOGIA ODONTOLOGICA LTDA -	EXAMES, DIAGNÓSTICOS E PROCEDIMENTOS	2020199010000	20/11/2020	11/02/2021	6.107,91
RODRIGO SALVADOR E SANTOS SERVICOS MEDICOS LTDA	PAGAMENTO AOS PRESTADORES DE SERVIÇOS	2020199070000	20/11/2020	25/02/2021	8.691,87
LIDERANÇA LIMPEZA E CONSERVAÇÃO LTDA	MANUTENÇÃO E CONSERVAÇÃO DE BENS	2020201490000	30/11/2020	16/04/2021	6.282,46
LIDERANÇA LIMPEZA E CONSERVAÇÃO LTDA	MANUTENÇÃO E CONSERVAÇÃO DE BENS	2020201490000	30/11/2020	27/04/2021	50.830,80
TRANSRN TRANSPORTES LTDA	VEÍCULOS LOCADOS COM MOTORISTA	2020203090000	01/11/2020	15/01/2021	6.732,00
SV APOIO LOGISTICO LTDA - EPP	APOIO ADMINISTRATIVO, TÉCNICO E	2020203590000	30/11/2020	09/02/2021	56.148,73
SV APOIO LOGISTICO LTDA - EPP	APOIO ADMINISTRATIVO, TÉCNICO E	2020203590000	30/11/2020	08/03/2021	54.846,05

PERÍODO DE EXECUÇÃO:01/01/2021 a 30/04/2021

SITUAÇÃO DO PERÍODO: ABERTO

UNIDADE EXECUTORA: Prefeitura Municipal de Porto Alegre

CRS: Porto Alegre - 1. CRS

FONTE FEDERAL

SV APOIO LOGISTICO LTDA - EPP	APOIO ADMINISTRATIVO, TÉCNICO E	2020203620000	30/11/2020	09/02/2021	8.274,09
SV APOIO LOGISTICO LTDA - EPP	APOIO ADMINISTRATIVO, TÉCNICO E	2020203620000	30/11/2020	08/03/2021	8.265,60
SV APOIO LOGISTICO LTDA - EPP	APOIO ADMINISTRATIVO, TÉCNICO E	2020203670000	30/11/2020	09/02/2021	24.120,81
SV APOIO LOGISTICO LTDA - EPP	APOIO ADMINISTRATIVO, TÉCNICO E	2020203670000	30/11/2020	08/03/2021	23.220,78
SV APOIO LOGISTICO LTDA - EPP	APOIO ADMINISTRATIVO, TÉCNICO E	2020203720000	30/11/2020	09/02/2021	4.158,32
SV APOIO LOGISTICO LTDA - EPP	APOIO ADMINISTRATIVO, TÉCNICO E	2020203720000	30/11/2020	08/03/2021	4.126,19
SV APOIO LOGISTICO LTDA - EPP	APOIO ADMINISTRATIVO, TÉCNICO E	2020203750000	30/11/2020	09/02/2021	4.013,29
SV APOIO LOGISTICO LTDA - EPP	APOIO ADMINISTRATIVO, TÉCNICO E	2020203750000	30/11/2020	08/03/2021	4.027,81
SV APOIO LOGISTICO LTDA - EPP	APOIO ADMINISTRATIVO, TÉCNICO E	2020203790000	30/11/2020	09/02/2021	29.779,50
SV APOIO LOGISTICO LTDA - EPP	APOIO ADMINISTRATIVO, TÉCNICO E	2020203790000	30/11/2020	08/03/2021	29.315,11
SV APOIO LOGISTICO LTDA - EPP	APOIO ADMINISTRATIVO, TÉCNICO E	2020203810000	30/11/2020	09/02/2021	84.300,77
SV APOIO LOGISTICO LTDA - EPP	APOIO ADMINISTRATIVO, TÉCNICO E	2020203810000	30/11/2020	08/03/2021	84.558,06
SV APOIO LOGISTICO LTDA - EPP	APOIO ADMINISTRATIVO, TÉCNICO E	2020203830000	30/11/2020	09/02/2021	75.078,31
SV APOIO LOGISTICO LTDA - EPP	APOIO ADMINISTRATIVO, TÉCNICO E	2020203830000	30/11/2020	08/03/2021	74.629,68
SV APOIO LOGISTICO LTDA - EPP	APOIO ADMINISTRATIVO, TÉCNICO E	2020203850000	30/11/2020	09/02/2021	570,69
SV APOIO LOGISTICO LTDA - EPP	APOIO ADMINISTRATIVO, TÉCNICO E	2020203850000	30/11/2020	08/03/2021	554,44
ONDREPSB RS LIMPEZA E SERVICOS ESPECIAIS LTDA	MANUTENÇÃO E CONSERVAÇÃO DE BENS	2020204010000	30/11/2020	22/04/2021	47.643,75
ONDREPSB RS LIMPEZA E SERVICOS ESPECIAIS LTDA	MANUTENÇÃO E CONSERVAÇÃO DE BENS	2020204010000	30/11/2020	26/04/2021	122.606,19
ONDREPSB RS LIMPEZA E SERVICOS ESPECIAIS LTDA	MANUTENÇÃO E CONSERVAÇÃO DE BENS	2020204020000	01/12/2020	26/04/2021	75.857,89
PRETA TRANSPORTES LTDA	APOIO ADMINISTRATIVO, TÉCNICO E	2020204230000	01/12/2020	04/02/2021	2.551,38
PRETA TRANSPORTES LTDA	APOIO ADMINISTRATIVO, TÉCNICO E	2020204230000	01/12/2020	17/02/2021	16.379,22
A VIEIRA SERVICOS	SERVIÇOS DE IMPRESSÃO	2020204740000	03/12/2020	22/01/2021	4.000,00
FUNDAÇÃO DE APOIO DA UNIVERSIDADE FEDERAL DO RGS	PAGAMENTO AOS PRESTADORES DE SERVIÇOS	2020204980000	03/12/2020	12/02/2021	53.443,37
TECNETWORKING SERVICOS E SOLUCOES EM TI LTDA	LOCAÇÃO DE SOFTWARE	2020205070000	04/12/2020	15/01/2021	14.297,61
EMPRESA BRASILEIRA DE CORREIOS E TELEGRAFOS	DESPESAS COM CORREIOS	2020209200000	16/12/2020	21/01/2021	121,50
EMPRESA BRASILEIRA DE CORREIOS E TELEGRAFOS	DESPESAS COM CORREIOS	2020209210000	16/12/2020	21/01/2021	18,88
FUNILARIA DAMBROS LTDA	MANUTENÇÃO E CONSERVAÇÃO DE BENS	2020212360000	11/12/2020	14/04/2021	21.960,00
SAUDE ECOSUL LTDA - ME	TRANSPORTE SANITÁRIO ELETIVO	2020213720000	14/12/2020	03/02/2021	-22.629,12
SAUDE ECOSUL LTDA - ME	TRANSPORTE SANITÁRIO ELETIVO	2020213720000	14/12/2020	03/02/2021	22.629,12
SAUDE ECOSUL LTDA - ME	TRANSPORTE SANITÁRIO ELETIVO	2020213720000	14/12/2020	03/02/2021	-49.285,53
SAUDE ECOSUL LTDA - ME	TRANSPORTE SANITÁRIO ELETIVO	2020213720000	14/12/2020	03/02/2021	49.285,53
SAUDE ECOSUL LTDA - ME	TRANSPORTE SANITÁRIO ELETIVO	2020213720000	14/12/2020	05/02/2021	22.629,12
SAUDE ECOSUL LTDA - ME	TRANSPORTE SANITÁRIO ELETIVO	2020213720000	14/12/2020	05/02/2021	49.285,53
PRETA TRANSPORTES LTDA	APOIO ADMINISTRATIVO, TÉCNICO E	2020214300000	14/12/2020	17/02/2021	4.263,84
ELEVADORES ALCER LTDA	MANUTENÇÃO E CONSERVAÇÃO DE BENS	2020221310000	28/12/2020	22/03/2021	408,62
LABORATÓRIO GEYER DE ANÁLISES CLÍNICAS S/S LTDA	PAGAMENTO AOS PRESTADORES DE SERVIÇOS	2020222500000	28/12/2020	05/01/2021	21.826,07
GIRON EMPREENDIMENTOS IMOBILIARIOS LTDA	LOCAÇÃO DE IMÓVEIS	2020222920000	28/12/2020	01/03/2021	1.700,00
FISIOCLINICA DE PORTO ALEGRE SOCIEDADE SIMPLES - ME	PAGAMENTO AOS PRESTADORES DE SERVIÇOS	2020222990000	29/12/2020	06/01/2021	3.359,59

PERÍODO DE EXECUÇÃO:01/01/2021 a 30/04/2021

SITUAÇÃO DO PERÍODO: ABERTO

UNIDADE EXECUTORA: Prefeitura Municipal de Porto Alegre

CRS: Porto Alegre - 1. CRS

FONTE FEDERAL

UNIÃO BRASILEIRA DE EDUCAÇÃO E ASSISTÊNCIA	PAGAMENTO AOS PRESTADORES DE SERVIÇOS	202022360000	30/12/2020	04/01/2021	360.000,00
LABORATÓRIO ANALYSIS LTDA	PAGAMENTO AOS PRESTADORES DE SERVIÇOS	2020223690000	29/12/2020	04/01/2021	53.563,60
LAVANDERIA LAVEX CLEAN EXPRESS LTDA - ME	SERVIÇOS DE ESTERILIZAÇÃO,	2020224340000	30/12/2020	17/02/2021	26.285,62
SV APOIO LOGISTICO LTDA - EPP	APOIO ADMINISTRATIVO, TÉCNICO E	2020224610000	31/12/2020	06/01/2021	45.767,90
SV APOIO LOGISTICO LTDA - EPP	APOIO ADMINISTRATIVO, TÉCNICO E	2020224620000	31/12/2020	06/01/2021	6.758,60
SV APOIO LOGISTICO LTDA - EPP	APOIO ADMINISTRATIVO, TÉCNICO E	2020224630000	31/12/2020	06/01/2021	19.799,94
SV APOIO LOGISTICO LTDA - EPP	APOIO ADMINISTRATIVO, TÉCNICO E	2020224660000	31/12/2020	06/01/2021	3.137,65
SV APOIO LOGISTICO LTDA - EPP	APOIO ADMINISTRATIVO, TÉCNICO E	2020224670000	31/12/2020	06/01/2021	3.202,71
SV APOIO LOGISTICO LTDA - EPP	APOIO ADMINISTRATIVO, TÉCNICO E	2020224680000	31/12/2020	06/01/2021	23.545,15
SV APOIO LOGISTICO LTDA - EPP	APOIO ADMINISTRATIVO, TÉCNICO E	2020224690000	31/12/2020	06/01/2021	68.017,86
SV APOIO LOGISTICO LTDA - EPP	APOIO ADMINISTRATIVO, TÉCNICO E	2020224700000	31/12/2020	06/01/2021	60.023,15
SV APOIO LOGISTICO LTDA - EPP	APOIO ADMINISTRATIVO, TÉCNICO E	2020224710000	31/12/2020	06/01/2021	456,56
IBG INDÚSTRIA BRASILEIRA DE GASES LTDA	MATERIAL DE CONSTRUÇÃO, HIDRÁULICO,	2020401770000	24/01/2020	10/03/2021	164,00
SOMA/SC PRODUTOS HOSPITALARES LTDA	MATERIAL FARMACOLÓGICO	2020408220000	10/02/2020	01/03/2021	816,00
CIRURGICA SANTA CRUZ COMERCIO DE PROD. HOSP. LTDA.	MATERIAL FARMACOLÓGICO	2020409450000	11/02/2020	04/01/2021	-179,00
CIRURGICA SANTA CRUZ COMERCIO DE PROD. HOSP. LTDA.	MATERIAL FARMACOLÓGICO	2020409450000	11/02/2020	04/01/2021	179,00
CIRURGICA SANTA CRUZ COMERCIO DE PROD. HOSP. LTDA.	MATERIAL FARMACOLÓGICO	2020409450000	11/02/2020	05/01/2021	179,00
SULLAB DISTRIBUIDORA DE PROD DIAGNOSTICOS HOSP E	MATERIAL LABORATORIAL	2020412980000	20/02/2020	26/01/2021	2.200,00
WHITE MARTINS GASES INDUSTRIAIS LTDA	MATERIAL FARMACOLÓGICO	2020413400000	21/02/2020	19/01/2021	392,08
WHITE MARTINS GASES INDUSTRIAIS LTDA	MATERIAL FARMACOLÓGICO	2020413400000	21/02/2020	08/03/2021	392,66
LINDE GASES LTDA	MATERIAL FARMACOLÓGICO	2020413640000	26/02/2020	04/03/2021	640,00
SULLAB DISTRIBUIDORA DE PROD DIAGNOSTICOS HOSP E	MATERIAL LABORATORIAL	2020419450000	10/03/2020	26/01/2021	28.137,00
RS PRODUTOS HOSPITALARES LTDA	MATERIAL FARMACOLÓGICO	2020425970000	20/03/2020	17/02/2021	4.428,00
MEDPOA COMERCIO DE MATERIAL HOSPITALAR LTDA	ARTIGOS CIRÚRGICOS	2020427310000	26/03/2020	17/03/2021	298,80
MEDPOA COMERCIO DE MATERIAL HOSPITALAR LTDA	ARTIGOS CIRÚRGICOS	2020427310000	26/03/2020	17/03/2021	16.301,20
DISMATH DISTRIBUIDORA DE MATERIAIS MEDICOS E HOSP	ARTIGOS CIRÚRGICOS	2020428720000	23/03/2020	16/03/2021	1.026,00
WHITE MARTINS GASES INDUSTRIAIS LTDA	MATERIAL FARMACOLÓGICO	2020430670000	02/04/2020	19/01/2021	299,76
IBG INDÚSTRIA BRASILEIRA DE GASES LTDA	GÁS E OUTROS MATERIAIS ENGARRAFADOS	2020433790000	08/04/2020	10/03/2021	222,72
WHITE MARTINS GASES INDUSTRIAIS LTDA	GÁS E OUTROS MATERIAIS ENGARRAFADOS	2020433800000	08/04/2020	23/02/2021	299,80
BARRA DO TURVO INDUSTRIA E COMERCIO DE ALIMENTOS	GÊNEROS DE ALIMENTAÇÃO	2020436780000	17/04/2020	14/01/2021	67,20
CIRURGICA LAJEADENSE LTDA	MATERIAL LABORATORIAL	2020437740000	22/04/2020	10/03/2021	500,00
WHITE MARTINS GASES INDUSTRIAIS LTDA	GÁS E OUTROS MATERIAIS ENGARRAFADOS	2020439000000	28/04/2020	23/02/2021	4.307,42
WHITE MARTINS GASES INDUSTRIAIS LTDA	GÁS E OUTROS MATERIAIS ENGARRAFADOS	2020439000000	28/04/2020	07/04/2021	6.461,22
BURLANI COMERCIO DE CARNES LTDA	GÊNEROS DE ALIMENTAÇÃO	2020439510000	30/04/2020	06/01/2021	407,10
SULLAB DISTRIBUIDORA DE PROD DIAGNOSTICOS HOSP E	MATERIAL LABORATORIAL	2020440740000	05/05/2020	17/02/2021	1.900,00
MEDPOA COMERCIO DE MATERIAL HOSPITALAR LTDA	ARTIGOS CIRÚRGICOS	2020446130000	21/05/2020	19/02/2021	24.900,00
CIRURGICA SANTA CRUZ COMERCIO DE PROD. HOSP. LTDA.	MATERIAL FARMACOLÓGICO	2020447550000	28/05/2020	04/01/2021	-179,00
CIRURGICA SANTA CRUZ COMERCIO DE PROD. HOSP. LTDA.	MATERIAL FARMACOLÓGICO	2020447550000	28/05/2020	04/01/2021	179,00

PERÍODO DE EXECUÇÃO:01/01/2021 a 30/04/2021

SITUAÇÃO DO PERÍODO: ABERTO

UNIDADE EXECUTORA: Prefeitura Municipal de Porto Alegre

CRS: Porto Alegre - 1. CRS

FONTE FEDERAL

CIRURGICA SANTA CRUZ COMERCIO DE PROD. HOSP. LTDA.	MATERIAL FARMACOLÓGICO	2020447550000	28/05/2020	05/01/2021	179,00
MEDCMED PRODUTOS MEDICOS LTDA	MATERIAL DE T.I.C. (CONSUMO)	2020452680000	11/06/2020	26/01/2021	1.178,00
SOMA/SC PRODUTOS HOSPITALARES LTDA	MATERIAL FARMACOLÓGICO	2020453670000	16/06/2020	09/03/2021	84,00
SOMA/SC PRODUTOS HOSPITALARES LTDA	MATERIAL FARMACOLÓGICO	2020453670000	16/06/2020	09/03/2021	504,00
INOVAMED COMERCIO DE MEDICAMENTOS LTDA	MATERIAL FARMACOLÓGICO	2020453800000	16/06/2020	25/02/2021	508,47
MEDCMED PRODUTOS MEDICOS LTDA	MATERIAL DE T.I.C. (CONSUMO)	2020455730000	11/06/2020	26/01/2021	388,00
RS PRODUTOS HOSPITALARES LTDA	MATERIAL FARMACOLÓGICO	2020459210000	30/06/2020	09/03/2021	239,76
LINDE GASES LTDA	MATERIAL FARMACOLÓGICO	2020464510000	14/07/2020	04/03/2021	920,00
IBG INDÚSTRIA BRASILEIRA DE GASES LTDA	MATERIAL FARMACOLÓGICO	2020467610000	22/07/2020	04/03/2021	2.490,84
IBG INDÚSTRIA BRASILEIRA DE GASES LTDA	MATERIAL FARMACOLÓGICO	2020467610000	22/07/2020	18/03/2021	439,56
IBG INDÚSTRIA BRASILEIRA DE GASES LTDA	MATERIAL FARMACOLÓGICO	2020467610000	22/07/2020	18/03/2021	805,86
IBG INDÚSTRIA BRASILEIRA DE GASES LTDA	MATERIAL FARMACOLÓGICO	2020467610000	22/07/2020	18/03/2021	1.025,64
IBG INDÚSTRIA BRASILEIRA DE GASES LTDA	MATERIAL FARMACOLÓGICO	2020467610000	22/07/2020	18/03/2021	1.413,00
IBG INDÚSTRIA BRASILEIRA DE GASES LTDA	MATERIAL FARMACOLÓGICO	2020467610000	22/07/2020	18/03/2021	2.271,06
TANGARA IMPORTADORA E EXPORTADORA S/A	GÊNEROS DE ALIMENTAÇÃO	2020468650000	20/07/2020	05/02/2021	31,60
GLOBAL DISTRIBUICAO DE BENS DE CONSUMO LTDA	MATERIAL DE CONSTRUÇÃO, HIDRÁULICO,	2020471310000	04/08/2020	04/01/2021	217,00
GLOBAL DISTRIBUICAO DE BENS DE CONSUMO LTDA	MATERIAL DE CONSTRUÇÃO, HIDRÁULICO,	2020471310000	04/08/2020	08/01/2021	217,00
GLOBAL DISTRIBUICAO DE BENS DE CONSUMO LTDA	MATERIAL DE CONSTRUÇÃO, HIDRÁULICO,	2020471310000	04/08/2020	01/03/2021	93,00
WHITE MARTINS GASES INDUSTRIAIS LTDA	GÁS E OUTROS MATERIAIS ENGARRAFADOS	2020474980000	13/08/2020	15/01/2021	1.835,49
WHITE MARTINS GASES INDUSTRIAIS LTDA	GÁS E OUTROS MATERIAIS ENGARRAFADOS	2020474980000	13/08/2020	15/01/2021	3.956,76
MEDCARE PRODUTOS E EQUIPAMENTOS MEDICO	MATERIAL DE LIMPEZA E PRODUTOS DE	2020476150000	18/08/2020	14/04/2021	5.056,00
ACL ASSISTENCIA E COMERCIO DE PROD PARA LAB LTDA	MATERIAL LABORATORIAL	2020477580000	20/08/2020	24/02/2021	359,00
RS PRODUTOS HOSPITALARES LTDA	ARTIGOS CIRÚRGICOS	2020478170000	24/08/2020	01/03/2021	2.380,00
COMERCIAL CIRURGICA RIOCLARENSE LTDA	MATERIAL FARMACOLÓGICO	2020479520000	26/08/2020	05/04/2021	174,00
SULLAB DISTRIBUIDORA DE PROD DIAGNOSTICOS HOSP E	MATERIAL LABORATORIAL	2020480000000	27/08/2020	04/01/2021	294,00
SULLAB DISTRIBUIDORA DE PROD DIAGNOSTICOS HOSP E	MATERIAL LABORATORIAL	2020480000000	27/08/2020	22/02/2021	1.900,00
TERUMO BCT TECNOLOGIA MEDICA LTDA	MATERIAL LABORATORIAL	2020480130000	27/08/2020	31/03/2021	6.132,00
MULTIFARMA COMERCIAL LTDA	MATERIAL FARMACOLÓGICO	2020480360000	05/08/2020	04/03/2021	20,00
VYTRA DIAGNOSTICOS IMPORTACAO E EXPORTACAO S.A	MATERIAL LABORATORIAL	2020480760000	01/09/2020	21/01/2021	1.033,92
WEL DISTRIBUIDORA DE MEDICAMENTOS E PRODUTOS PARA	ARTIGOS CIRÚRGICOS	2020481320000	02/09/2020	04/01/2021	552,00
CREMER S/A	ARTIGOS CIRÚRGICOS	2020481490000	02/09/2020	08/03/2021	123,76
SULLAB DISTRIBUIDORA DE PROD DIAGNOSTICOS HOSP E	MATERIAL LABORATORIAL	2020482650000	04/09/2020	22/02/2021	1.470,00
SULLAB DISTRIBUIDORA DE PROD DIAGNOSTICOS HOSP E	MATERIAL LABORATORIAL	2020482650000	04/09/2020	09/04/2021	2.733,00
R. C. GOES	ARTIGOS CIRÚRGICOS	2020482710000	04/09/2020	12/03/2021	750,00
LIFE - LABORATORIO DE INSUMOS FARMACEUTICOS	MATERIAL FARMACOLÓGICO	2020483180000	07/09/2020	22/02/2021	9.391,57
V&V COMERCIO DE MEDICAMENTOS EIRELI	ARTIGOS CIRÚRGICOS	2020484810000	10/09/2020	09/03/2021	163,80
ATACADAO COMERCIO DE GENEROS ALIMENTICIOS LTDA.	GÊNEROS DE ALIMENTAÇÃO	2020486130000	14/09/2020	01/03/2021	745,00
ATACADAO COMERCIO DE GENEROS ALIMENTICIOS LTDA.	GÊNEROS DE ALIMENTAÇÃO	2020486150000	14/09/2020	01/03/2021	631,85

PERÍODO DE EXECUÇÃO:01/01/2021 a 30/04/2021

SITUAÇÃO DO PERÍODO: ABERTO

UNIDADE EXECUTORA: Prefeitura Municipal de Porto Alegre

CRS: Porto Alegre - 1. CRS

FONTE FEDERAL

ATACADAO COMERCIO DE GENEROS ALIMENTICIOS LTDA.	GÊNEROS DE ALIMENTAÇÃO	2020486160000	14/09/2020	01/03/2021	774,80
ATACADAO COMERCIO DE GENEROS ALIMENTICIOS LTDA.	GÊNEROS DE ALIMENTAÇÃO	2020486170000	14/09/2020	01/03/2021	143,00
BARRA DO TURVO INDUSTRIA E COMERCIO DE ALIMENTOS	GÊNEROS DE ALIMENTAÇÃO	2020486180000	14/09/2020	24/02/2021	876,40
ATACADAO COMERCIO DE GENEROS ALIMENTICIOS LTDA.	GÊNEROS DE ALIMENTAÇÃO	2020486190000	14/09/2020	01/03/2021	564,00
MESASUL COMERCIO E INDUSTRIA DE ALIMENTOS LTDA	GÊNEROS DE ALIMENTAÇÃO	2020486200000	14/09/2020	06/01/2021	725,00
BARRA DO TURVO INDUSTRIA E COMERCIO DE ALIMENTOS	GÊNEROS DE ALIMENTAÇÃO	2020486210000	14/09/2020	24/02/2021	890,40
ATACADAO COMERCIO DE GENEROS ALIMENTICIOS LTDA.	GÊNEROS DE ALIMENTAÇÃO	2020486250000	14/09/2020	01/03/2021	507,20
ATACADAO COMERCIO DE GENEROS ALIMENTICIOS LTDA.	GÊNEROS DE ALIMENTAÇÃO	2020486260000	14/09/2020	01/03/2021	1.067,80
ATACADAO COMERCIO DE GENEROS ALIMENTICIOS LTDA.	GÊNEROS DE ALIMENTAÇÃO	2020486270000	14/09/2020	01/03/2021	916,40
BARRA DO TURVO INDUSTRIA E COMERCIO DE ALIMENTOS	GÊNEROS DE ALIMENTAÇÃO	2020486290000	14/09/2020	24/02/2021	834,00
ATACADAO COMERCIO DE GENEROS ALIMENTICIOS LTDA.	GÊNEROS DE ALIMENTAÇÃO	2020486300000	14/09/2020	01/03/2021	330,00
JLF DISTRIBUIDORA DE ALIMENTOS EIRELI	GÊNEROS DE ALIMENTAÇÃO	2020486400000	14/09/2020	26/01/2021	1.548,00
DOVALE DISTRIBUIDORA LTDA	GÊNEROS DE ALIMENTAÇÃO	2020486430000	14/09/2020	24/02/2021	2.521,20
COMERCIAL SPONCHIADO LTDA	MATERIAL DE CONSTRUÇÃO, HIDRÁULICO,	2020487520000	16/09/2020	19/02/2021	640,00
IWR COMERCIO E SERVICOS LTDA	MATERIAL DE CONSTRUÇÃO, HIDRÁULICO,	2020487830000	16/09/2020	18/01/2021	400,00
IWR COMERCIO E SERVICOS LTDA	MATERIAL DE CONSTRUÇÃO, HIDRÁULICO,	2020487870000	16/09/2020	18/01/2021	282,00
DENTAL PRIME PROD ODONTOLOGICOS MEDICOS HOSP	MATERIAL ODONTOLÓGICO	2020488370000	17/09/2020	09/04/2021	6.525,00
CIRURGICA JAW COMERCIO DE MATERIAL MEDICO	MATERIAL FARMACOLÓGICO	2020490040000	23/09/2020	17/02/2021	5.789,88
EMIGE MATERIAIS ODONTOLOGICOS LTDA	MATERIAL ODONTOLÓGICO	2020490380000	24/09/2020	08/03/2021	660,00
DIAMED LATINO AMERICA S.A.	MATERIAL LABORATORIAL	2020490630000	25/09/2020	19/02/2021	980,00
DIAMED LATINO AMERICA S.A.	MATERIAL LABORATORIAL	2020490630000	25/09/2020	19/02/2021	4.200,00
DIAMED LATINO AMERICA S.A.	MATERIAL LABORATORIAL	2020490630000	25/09/2020	24/02/2021	460,00
DIAMED LATINO AMERICA S.A.	MATERIAL LABORATORIAL	2020490640000	25/09/2020	19/02/2021	1.260,00
DIAMED LATINO AMERICA S.A.	MATERIAL LABORATORIAL	2020490640000	25/09/2020	24/02/2021	1.260,00
G.P.A. GERENCIAMENTO E PROJETOS LTDA	MATERIAL ELÉTRICO E ELETRÔNICO	2020491670000	29/09/2020	22/01/2021	168,00
ELETRICA LUZ COMERCIAL DE MATERIAIS ELÉTRICOS LTDA	MATERIAL ELÉTRICO E ELETRÔNICO	2020491690000	29/09/2020	11/01/2021	125,00
COMERCIAL SPONCHIADO LTDA	MATERIAL DE CONSTRUÇÃO, HIDRÁULICO,	2020491790000	29/09/2020	05/04/2021	95,00
COMERCIAL SPONCHIADO LTDA	MATERIAL DE CONSTRUÇÃO, HIDRÁULICO,	2020491870000	29/09/2020	05/04/2021	260,00
LABORCLIN PRODUTOS PARA LABORATORIOS LTDA.	MATERIAL LABORATORIAL	2020493100000	01/10/2020	22/02/2021	557,50
LABORCLIN PRODUTOS PARA LABORATORIOS LTDA.	MATERIAL LABORATORIAL	2020493100000	01/10/2020	22/02/2021	1.634,50
LABORCLIN PRODUTOS PARA LABORATORIOS LTDA.	MATERIAL LABORATORIAL	2020493100000	01/10/2020	22/02/2021	2.447,50
LABORCLIN PRODUTOS PARA LABORATORIOS LTDA.	MATERIAL LABORATORIAL	2020493100000	01/10/2020	08/03/2021	446,00
LABORCLIN PRODUTOS PARA LABORATORIOS LTDA.	MATERIAL LABORATORIAL	2020493100000	01/10/2020	07/04/2021	125,00
BIOMARCHESINI PRODUTOS CIENTIFICOS LTDA.	MATERIAL LABORATORIAL	2020493110000	01/10/2020	11/02/2021	814,00
WEL DISTRIBUIDORA DE MEDICAMENTOS E PRODUTOS PARA	MATERIAL LABORATORIAL	2020493150000	01/10/2020	22/02/2021	74,70
WEL DISTRIBUIDORA DE MEDICAMENTOS E PRODUTOS PARA	MATERIAL LABORATORIAL	2020493150000	01/10/2020	22/02/2021	99,60
WEL DISTRIBUIDORA DE MEDICAMENTOS E PRODUTOS PARA	MATERIAL LABORATORIAL	2020493150000	01/10/2020	31/03/2021	747,03
SULLAB DISTRIBUIDORA DE PROD DIAGNOSTICOS HOSP E	MATERIAL LABORATORIAL	2020493160000	01/10/2020	22/02/2021	2.960,00

PERÍODO DE EXECUÇÃO:01/01/2021 a 30/04/2021

SITUAÇÃO DO PERÍODO: ABERTO

UNIDADE EXECUTORA: Prefeitura Municipal de Porto Alegre

CRS: Porto Alegre - 1. CRS

FONTE FEDERAL

SULLAB DISTRIBUIDORA DE PROD DIAGNOSTICOS HOSP E	MATERIAL LABORATORIAL	2020493160000	01/10/2020	24/03/2021	2.072,00
ELETRICA LUZ COMERCIAL DE MATERIAIS ELÉTRICOS LTDA	MATERIAL DE CONSTRUÇÃO, HIDRÁULICO,	2020493210000	01/10/2020	17/02/2021	250,00
COMERCIAL SPONCHIADO LTDA	MATERIAL DE CONSTRUÇÃO, HIDRÁULICO,	2020493230000	01/10/2020	05/04/2021	285,00
LICIMED DISTRIB DE MEDICAM CORRELATOS E PROD	MATERIAL FARMACOLÓGICO	2020494110000	01/10/2020	22/01/2021	16.598,00
L.M. FARMA INDUSTRIA E COMERCIO LTDA	ARTIGOS CIRÚRGICOS	2020494340000	01/10/2020	17/02/2021	1.305,60
LABORCLIN PRODUTOS PARA LABORATORIOS LTDA.	MATERIAL LABORATORIAL	2020494400000	01/10/2020	22/02/2021	72,00
LABORCLIN PRODUTOS PARA LABORATORIOS LTDA.	MATERIAL LABORATORIAL	2020494400000	01/10/2020	05/04/2021	96,00
MULTIFASE COMERCIAL TECNICA LTDA	MATERIAL DE CONSTRUÇÃO, HIDRÁULICO,	2020495360000	02/10/2020	07/01/2021	840,00
LABORCLIN PRODUTOS PARA LABORATORIOS LTDA.	MATERIAL LABORATORIAL	2020495450000	02/10/2020	22/02/2021	344,25
LABORCLIN PRODUTOS PARA LABORATORIOS LTDA.	MATERIAL LABORATORIAL	2020495450000	02/10/2020	22/02/2021	4.214,25
MULTIFASE COMERCIAL TECNICA LTDA	MATERIAL DE CONSTRUÇÃO, HIDRÁULICO,	2020495470000	02/10/2020	07/01/2021	331,60
DUNAS DISTRIBUIDORA DE FILTROS E LUBRIFICANTES LTDA	MATERIAL DE CONSTRUÇÃO, HIDRÁULICO,	2020495480000	02/10/2020	09/03/2021	128,48
CIAMED-DISTRIBUIDORA DE MEDICAMENTOS LTDA	MATERIAL FARMACOLÓGICO	2020496220000	05/10/2020	07/01/2021	834,00
V&V COMERCIO DE MEDICAMENTOS EIRELI	ARTIGOS CIRÚRGICOS	2020496780000	06/10/2020	09/03/2021	32,76
WHITE MARTINS GASES INDUSTRIAIS LTDA	MATERIAL FARMACOLÓGICO	2020498370000	07/10/2020	08/03/2021	191,97
WHITE MARTINS GASES INDUSTRIAIS LTDA	MATERIAL FARMACOLÓGICO	2020498370000	07/10/2020	29/03/2021	1.324,22
WHITE MARTINS GASES INDUSTRIAIS LTDA	MATERIAL FARMACOLÓGICO	2020498370000	07/10/2020	01/04/2021	352,82
WHITE MARTINS GASES INDUSTRIAIS LTDA	MATERIAL FARMACOLÓGICO	2020498370000	07/10/2020	19/04/2021	148,74
WHITE MARTINS GASES INDUSTRIAIS LTDA	MATERIAL FARMACOLÓGICO	2020498370000	07/10/2020	19/04/2021	216,76
WHITE MARTINS GASES INDUSTRIAIS LTDA	MATERIAL FARMACOLÓGICO	2020498370000	07/10/2020	19/04/2021	278,45
WHITE MARTINS GASES INDUSTRIAIS LTDA	MATERIAL FARMACOLÓGICO	2020498370000	07/10/2020	19/04/2021	278,45
G.GOTUZZO & CIA.LTDA.....	MATERIAL LABORATORIAL	2020498390000	08/10/2020	17/02/2021	256,00
LABORSYS SISTEMAS DIAGNÓSTICOS COMERCIO LTDA	MATERIAL LABORATORIAL	2020498410000	08/10/2020	22/01/2021	12.600,00
EPIMED PRODUTOS E SERVICOS PARA SAUDE LTDA - ME	MATERIAL LABORATORIAL	2020498420000	08/10/2020	19/02/2021	2.023,20
DER HECK MED SERVICOS HOSPITALARES LTDA	ARTIGOS CIRÚRGICOS	2020499440000	08/10/2020	07/01/2021	4.824,75
SULLAB DISTRIBUIDORA DE PROD DIAGNOSTICOS HOSP E	MATERIAL LABORATORIAL	2020499680000	09/10/2020	22/02/2021	528,50
SULLAB DISTRIBUIDORA DE PROD DIAGNOSTICOS HOSP E	MATERIAL LABORATORIAL	2020499680000	09/10/2020	05/03/2021	562,00
DER HECK MED SERVICOS HOSPITALARES LTDA	ARTIGOS CIRÚRGICOS	2020500070000	09/10/2020	07/01/2021	32.372,85
LABORSYS SISTEMAS DIAGNÓSTICOS COMERCIO LTDA	MATERIAL LABORATORIAL	2020501300000	16/10/2020	21/01/2021	4.870,00
LABORSYS SISTEMAS DIAGNÓSTICOS COMERCIO LTDA	MATERIAL LABORATORIAL	2020501300000	16/10/2020	04/02/2021	4.870,00
LABORSYS SISTEMAS DIAGNÓSTICOS COMERCIO LTDA	MATERIAL LABORATORIAL	2020501300000	16/10/2020	04/02/2021	-4.870,00
LABORSYS SISTEMAS DIAGNÓSTICOS COMERCIO LTDA	MATERIAL LABORATORIAL	2020501300000	16/10/2020	08/02/2021	4.870,00
LABORSYS SISTEMAS DIAGNÓSTICOS COMERCIO LTDA	MATERIAL LABORATORIAL	2020501300000	16/10/2020	08/02/2021	-4.870,00
LABORSYS SISTEMAS DIAGNÓSTICOS COMERCIO LTDA	MATERIAL LABORATORIAL	2020501300000	16/10/2020	09/02/2021	4.870,00
SULLAB DISTRIBUIDORA DE PROD DIAGNOSTICOS HOSP E	MATERIAL LABORATORIAL	2020501330000	16/10/2020	04/01/2021	4.194,00
SULLAB DISTRIBUIDORA DE PROD DIAGNOSTICOS HOSP E	MATERIAL LABORATORIAL	2020501330000	16/10/2020	22/02/2021	1.900,00
SULLAB DISTRIBUIDORA DE PROD DIAGNOSTICOS HOSP E	MATERIAL LABORATORIAL	2020501330000	16/10/2020	22/02/2021	2.097,00
SULLAB DISTRIBUIDORA DE PROD DIAGNOSTICOS HOSP E	MATERIAL LABORATORIAL	2020501330000	16/10/2020	22/02/2021	3.800,00

PERÍODO DE EXECUÇÃO:01/01/2021 a 30/04/2021

SITUAÇÃO DO PERÍODO: ABERTO

UNIDADE EXECUTORA: Prefeitura Municipal de Porto Alegre

CRS: Porto Alegre - 1. CRS

FONTE FEDERAL

SULLAB DISTRIBUIDORA DE PROD DIAGNOSTICOS HOSP E	MATERIAL LABORATORIAL	2020501330000	16/10/2020	29/03/2021	3.800,00
SULLAB DISTRIBUIDORA DE PROD DIAGNOSTICOS HOSP E	MATERIAL LABORATORIAL	2020501330000	16/10/2020	31/03/2021	1.900,00
SULLAB DISTRIBUIDORA DE PROD DIAGNOSTICOS HOSP E	MATERIAL LABORATORIAL	2020501330000	16/10/2020	16/04/2021	5.700,00
IBG INDÚSTRIA BRASILEIRA DE GASES LTDA	MATERIAL FARMACOLÓGICO	2020501760000	16/10/2020	15/03/2021	5.280,00
IBG INDÚSTRIA BRASILEIRA DE GASES LTDA	MATERIAL FARMACOLÓGICO	2020501760000	16/10/2020	26/03/2021	1.440,00
IBG INDÚSTRIA BRASILEIRA DE GASES LTDA	MATERIAL FARMACOLÓGICO	2020501760000	16/10/2020	26/03/2021	5.040,00
IBG INDÚSTRIA BRASILEIRA DE GASES LTDA	MATERIAL FARMACOLÓGICO	2020501760000	16/10/2020	05/04/2021	640,00
IBG INDÚSTRIA BRASILEIRA DE GASES LTDA	MATERIAL FARMACOLÓGICO	2020501760000	16/10/2020	05/04/2021	2.160,00
TUBULARTE MOVEIS LTDA - EPP	MATERIAL DE CONSTRUÇÃO, HIDRÁULICO,	2020501800000	16/10/2020	26/01/2021	6.749,50
SULLAB DISTRIBUIDORA DE PROD DIAGNOSTICOS HOSP E	MATERIAL LABORATORIAL	2020501910000	19/10/2020	26/03/2021	1.174,00
SULLAB DISTRIBUIDORA DE PROD DIAGNOSTICOS HOSP E	MATERIAL LABORATORIAL	2020501920000	19/10/2020	04/01/2021	2.274,20
SULLAB DISTRIBUIDORA DE PROD DIAGNOSTICOS HOSP E	MATERIAL LABORATORIAL	2020501920000	19/10/2020	22/02/2021	1.617,00
SULLAB DISTRIBUIDORA DE PROD DIAGNOSTICOS HOSP E	MATERIAL LABORATORIAL	2020501920000	19/10/2020	24/03/2021	1.590,00
SULLAB DISTRIBUIDORA DE PROD DIAGNOSTICOS HOSP E	MATERIAL LABORATORIAL	2020501920000	19/10/2020	09/04/2021	273,80
SULLAB DISTRIBUIDORA DE PROD DIAGNOSTICOS HOSP E	MATERIAL LABORATORIAL	2020501920000	19/10/2020	19/04/2021	868,80
SULFASE COMERCIO DE MATERIAIS DE CONSTRUCAO E	MATERIAL DE CONSTRUÇÃO, HIDRÁULICO,	2020502390000	19/10/2020	09/04/2021	1.500,00
CRISTALIA PRODUTOS QUIMICOS FARMACEUTICOS LTDA	MATERIAL FARMACOLÓGICO	2020502480000	20/10/2020	10/03/2021	1.338,00
ALTERMED MATERIAL MEDICO HOSPITALAR LTDA	MATERIAL FARMACOLÓGICO	2020502530000	20/10/2020	08/03/2021	171,00
COMERCIAL CIRURGICA RIOCLARENSE LTDA	MATERIAL FARMACOLÓGICO	2020502670000	20/10/2020	03/03/2021	720,00
LABORATORIO TEUTO BRASILEIRO S/A	MATERIAL FARMACOLÓGICO	2020502690000	20/10/2020	08/03/2021	1.716,00
RS PRODUTOS HOSPITALARES LTDA	MATERIAL FARMACOLÓGICO	2020502810000	20/10/2020	11/02/2021	1.444,00
COMERCIAL CIRURGICA RIOCLARENSE LTDA	MATERIAL FARMACOLÓGICO	2020502820000	20/10/2020	04/01/2021	-177,60
COMERCIAL CIRURGICA RIOCLARENSE LTDA	MATERIAL FARMACOLÓGICO	2020502820000	20/10/2020	04/01/2021	177,60
COMERCIAL CIRURGICA RIOCLARENSE LTDA	MATERIAL FARMACOLÓGICO	2020502820000	20/10/2020	05/01/2021	177,60
LICIMED DISTRIB DE MEDICAM CORRELATOS E PROD	MATERIAL FARMACOLÓGICO	2020502840000	20/10/2020	08/03/2021	403,00
UNIAO QUIMICA FARMACEUTICA NACIONAL S/A	MATERIAL FARMACOLÓGICO	2020502880000	20/10/2020	09/03/2021	7.570,00
INOVAMED COMERCIO DE MEDICAMENTOS LTDA	MATERIAL FARMACOLÓGICO	2020503000000	20/10/2020	30/03/2021	222,64
INOVAMED COMERCIO DE MEDICAMENTOS LTDA	MATERIAL FARMACOLÓGICO	2020503000000	20/10/2020	30/03/2021	338,98
MULTIFARMA COMERCIAL LTDA	MATERIAL FARMACOLÓGICO	2020503010000	20/10/2020	19/01/2021	843,00
NDS-DISTRIBUIDORA DE MEDICAMENTOS LTDA	MATERIAL FARMACOLÓGICO	2020503070000	20/10/2020	24/03/2021	1.800,00
DL DISTRIBUIDORA DE MEDICAMENTOS EIRELI	MATERIAL FARMACOLÓGICO	2020503120000	20/10/2020	09/03/2021	140,00
MHX SUPRIMENTOS INDUSTRIAIS EIRELI	MATERIAL DE CONSTRUÇÃO, HIDRÁULICO,	2020503150000	20/10/2020	07/01/2021	168,98
MULTIFASE COMERCIAL TECNICA LTDA	MATERIAL DE CONSTRUÇÃO, HIDRÁULICO,	2020503190000	20/10/2020	29/01/2021	1.014,00
LPK LTDA - ME	OUTROS MATERIAIS DE CONSUMO	2020503210000	20/10/2020	29/01/2021	714,50
IBG INDÚSTRIA BRASILEIRA DE GASES LTDA	MATERIAL FARMACOLÓGICO	2020503220000	20/10/2020	04/03/2021	368,00
IBG INDÚSTRIA BRASILEIRA DE GASES LTDA	MATERIAL FARMACOLÓGICO	2020503220000	20/10/2020	04/03/2021	6.808,00
IBG INDÚSTRIA BRASILEIRA DE GASES LTDA	MATERIAL FARMACOLÓGICO	2020503220000	20/10/2020	08/03/2021	920,00
IBG INDÚSTRIA BRASILEIRA DE GASES LTDA	MATERIAL FARMACOLÓGICO	2020503220000	20/10/2020	10/03/2021	736,00

PERÍODO DE EXECUÇÃO:01/01/2021 a 30/04/2021

SITUAÇÃO DO PERÍODO: ABERTO

UNIDADE EXECUTORA: Prefeitura Municipal de Porto Alegre

CRS: Porto Alegre - 1. CRS

FONTE FEDERAL

IBG INDÚSTRIA BRASILEIRA DE GASES LTDA	MATERIAL FARMACOLÓGICO	2020503220000	20/10/2020	19/03/2021	1.288,00
IBG INDÚSTRIA BRASILEIRA DE GASES LTDA	MATERIAL FARMACOLÓGICO	2020503220000	20/10/2020	26/03/2021	1.656,00
IBG INDÚSTRIA BRASILEIRA DE GASES LTDA	MATERIAL FARMACOLÓGICO	2020503220000	20/10/2020	29/03/2021	920,00
IBG INDÚSTRIA BRASILEIRA DE GASES LTDA	MATERIAL FARMACOLÓGICO	2020503220000	20/10/2020	29/03/2021	1.012,00
IBG INDÚSTRIA BRASILEIRA DE GASES LTDA	MATERIAL FARMACOLÓGICO	2020503220000	20/10/2020	05/04/2021	4.416,00
IBG INDÚSTRIA BRASILEIRA DE GASES LTDA	MATERIAL FARMACOLÓGICO	2020503220000	20/10/2020	07/04/2021	1.196,00
IBG INDÚSTRIA BRASILEIRA DE GASES LTDA	MATERIAL FARMACOLÓGICO	2020503220000	20/10/2020	07/04/2021	2.668,00
IBG INDÚSTRIA BRASILEIRA DE GASES LTDA	MATERIAL FARMACOLÓGICO	2020503220000	20/10/2020	07/04/2021	2.760,00
IBG INDÚSTRIA BRASILEIRA DE GASES LTDA	MATERIAL FARMACOLÓGICO	2020503220000	20/10/2020	14/04/2021	2.300,00
IBG INDÚSTRIA BRASILEIRA DE GASES LTDA	MATERIAL FARMACOLÓGICO	2020503220000	20/10/2020	16/04/2021	184,00
IBG INDÚSTRIA BRASILEIRA DE GASES LTDA	MATERIAL FARMACOLÓGICO	2020503220000	20/10/2020	16/04/2021	368,00
IBG INDÚSTRIA BRASILEIRA DE GASES LTDA	MATERIAL FARMACOLÓGICO	2020503220000	20/10/2020	16/04/2021	920,00
IBG INDÚSTRIA BRASILEIRA DE GASES LTDA	MATERIAL FARMACOLÓGICO	2020503220000	20/10/2020	16/04/2021	2.944,00
IBG INDÚSTRIA BRASILEIRA DE GASES LTDA	MATERIAL FARMACOLÓGICO	2020503220000	20/10/2020	23/04/2021	736,00
IBG INDÚSTRIA BRASILEIRA DE GASES LTDA	MATERIAL FARMACOLÓGICO	2020503220000	20/10/2020	26/04/2021	1.472,00
SULLAB DISTRIBUIDORA DE PROD DIAGNOSTICOS HOSP E	MATERIAL LABORATORIAL	2020503500000	20/10/2020	22/02/2021	4.194,00
SULLAB DISTRIBUIDORA DE PROD DIAGNOSTICOS HOSP E	MATERIAL LABORATORIAL	2020503500000	20/10/2020	05/03/2021	4.194,00
WHITE MARTINS GASES INDUSTRIAIS LTDA	GÁS E OUTROS MATERIAIS ENGARRAFADOS	2020503660000	20/10/2020	31/03/2021	1.496,98
WHITE MARTINS GASES INDUSTRIAIS LTDA	GÁS E OUTROS MATERIAIS ENGARRAFADOS	2020503660000	20/10/2020	31/03/2021	1.517,28
WHITE MARTINS GASES INDUSTRIAIS LTDA	GÁS E OUTROS MATERIAIS ENGARRAFADOS	2020503660000	20/10/2020	12/04/2021	1.179,00
JLF DISTRIBUIDORA DE ALIMENTOS EIRELI	GÊNEROS DE ALIMENTAÇÃO	2020503870000	21/10/2020	04/01/2021	-302,28
JLF DISTRIBUIDORA DE ALIMENTOS EIRELI	GÊNEROS DE ALIMENTAÇÃO	2020503870000	21/10/2020	04/01/2021	302,28
JLF DISTRIBUIDORA DE ALIMENTOS EIRELI	GÊNEROS DE ALIMENTAÇÃO	2020503870000	21/10/2020	05/01/2021	302,28
JLF DISTRIBUIDORA DE ALIMENTOS EIRELI	GÊNEROS DE ALIMENTAÇÃO	2020503870000	21/10/2020	14/01/2021	238,52
BURLANI COMERCIO DE CARNES LTDA	GÊNEROS DE ALIMENTAÇÃO	2020503880000	21/10/2020	04/01/2021	74,62
BURLANI COMERCIO DE CARNES LTDA	GÊNEROS DE ALIMENTAÇÃO	2020503880000	21/10/2020	04/01/2021	-74,62
BURLANI COMERCIO DE CARNES LTDA	GÊNEROS DE ALIMENTAÇÃO	2020503880000	21/10/2020	05/01/2021	74,62
POMMAR COMERCIO DE ALIMENTOS LTDA. - ME	GÊNEROS DE ALIMENTAÇÃO	2020503900000	21/10/2020	04/01/2021	123,00
POMMAR COMERCIO DE ALIMENTOS LTDA. - ME	GÊNEROS DE ALIMENTAÇÃO	2020503900000	21/10/2020	04/01/2021	-123,00
POMMAR COMERCIO DE ALIMENTOS LTDA. - ME	GÊNEROS DE ALIMENTAÇÃO	2020503900000	21/10/2020	05/01/2021	123,00
MAXIGIRO COMERCIO DE ALIMENTOS LTDA	GÊNEROS DE ALIMENTAÇÃO	2020503910000	21/10/2020	04/01/2021	-144,00
MAXIGIRO COMERCIO DE ALIMENTOS LTDA	GÊNEROS DE ALIMENTAÇÃO	2020503910000	21/10/2020	04/01/2021	144,00
MAXIGIRO COMERCIO DE ALIMENTOS LTDA	GÊNEROS DE ALIMENTAÇÃO	2020503910000	21/10/2020	05/01/2021	144,00
JLF DISTRIBUIDORA DE ALIMENTOS EIRELI	GÊNEROS DE ALIMENTAÇÃO	2020503920000	21/10/2020	04/01/2021	100,22
JLF DISTRIBUIDORA DE ALIMENTOS EIRELI	GÊNEROS DE ALIMENTAÇÃO	2020503920000	21/10/2020	04/01/2021	-100,22
JLF DISTRIBUIDORA DE ALIMENTOS EIRELI	GÊNEROS DE ALIMENTAÇÃO	2020503920000	21/10/2020	05/01/2021	100,22
JLF DISTRIBUIDORA DE ALIMENTOS EIRELI	GÊNEROS DE ALIMENTAÇÃO	2020503920000	21/10/2020	14/01/2021	100,22
BURLANI COMERCIO DE CARNES LTDA	GÊNEROS DE ALIMENTAÇÃO	2020503930000	21/10/2020	04/01/2021	80,75

PERÍODO DE EXECUÇÃO:01/01/2021 a 30/04/2021

SITUAÇÃO DO PERÍODO: ABERTO

UNIDADE EXECUTORA: Prefeitura Municipal de Porto Alegre

CRS: Porto Alegre - 1. CRS

FONTE FEDERAL

BURLANI COMERCIO DE CARNES LTDA	GÊNEROS DE ALIMENTAÇÃO	2020503930000	21/10/2020	04/01/2021	-80,75
BURLANI COMERCIO DE CARNES LTDA	GÊNEROS DE ALIMENTAÇÃO	2020503930000	21/10/2020	05/01/2021	80,75
COMERCIAL DE PRODUTOS COLONIAIS ALCIONE LTDA	GÊNEROS DE ALIMENTAÇÃO	2020503940000	21/10/2020	04/01/2021	355,56
COMERCIAL DE PRODUTOS COLONIAIS ALCIONE LTDA	GÊNEROS DE ALIMENTAÇÃO	2020503940000	21/10/2020	04/01/2021	-355,56
COMERCIAL DE PRODUTOS COLONIAIS ALCIONE LTDA	GÊNEROS DE ALIMENTAÇÃO	2020503940000	21/10/2020	05/01/2021	355,56
COMERCIAL DE PRODUTOS COLONIAIS ALCIONE LTDA	GÊNEROS DE ALIMENTAÇÃO	2020503950000	21/10/2020	04/01/2021	-289,46
COMERCIAL DE PRODUTOS COLONIAIS ALCIONE LTDA	GÊNEROS DE ALIMENTAÇÃO	2020503950000	21/10/2020	04/01/2021	289,46
COMERCIAL DE PRODUTOS COLONIAIS ALCIONE LTDA	GÊNEROS DE ALIMENTAÇÃO	2020503950000	21/10/2020	05/01/2021	289,46
COMERCIAL DE PRODUTOS COLONIAIS ALCIONE LTDA	GÊNEROS DE ALIMENTAÇÃO	2020503960000	21/10/2020	04/01/2021	-288,64
COMERCIAL DE PRODUTOS COLONIAIS ALCIONE LTDA	GÊNEROS DE ALIMENTAÇÃO	2020503960000	21/10/2020	04/01/2021	288,64
COMERCIAL DE PRODUTOS COLONIAIS ALCIONE LTDA	GÊNEROS DE ALIMENTAÇÃO	2020503960000	21/10/2020	05/01/2021	288,64
COMERCIAL DE PRODUTOS COLONIAIS ALCIONE LTDA	GÊNEROS DE ALIMENTAÇÃO	2020503970000	21/10/2020	04/01/2021	245,54
COMERCIAL DE PRODUTOS COLONIAIS ALCIONE LTDA	GÊNEROS DE ALIMENTAÇÃO	2020503970000	21/10/2020	04/01/2021	-245,54
COMERCIAL DE PRODUTOS COLONIAIS ALCIONE LTDA	GÊNEROS DE ALIMENTAÇÃO	2020503970000	21/10/2020	05/01/2021	245,54
COMERCIAL DE PRODUTOS COLONIAIS ALCIONE LTDA	GÊNEROS DE ALIMENTAÇÃO	2020503980000	21/10/2020	04/01/2021	-149,68
COMERCIAL DE PRODUTOS COLONIAIS ALCIONE LTDA	GÊNEROS DE ALIMENTAÇÃO	2020503980000	21/10/2020	04/01/2021	149,68
COMERCIAL DE PRODUTOS COLONIAIS ALCIONE LTDA	GÊNEROS DE ALIMENTAÇÃO	2020503980000	21/10/2020	05/01/2021	149,68
COMERCIAL DE PRODUTOS COLONIAIS ALCIONE LTDA	GÊNEROS DE ALIMENTAÇÃO	2020503990000	21/10/2020	04/01/2021	-223,62
COMERCIAL DE PRODUTOS COLONIAIS ALCIONE LTDA	GÊNEROS DE ALIMENTAÇÃO	2020503990000	21/10/2020	04/01/2021	223,62
COMERCIAL DE PRODUTOS COLONIAIS ALCIONE LTDA	GÊNEROS DE ALIMENTAÇÃO	2020503990000	21/10/2020	05/01/2021	223,62
VICTORIA COMERCIO DE PRODUTOS HOSPITALARES LTDA	MATERIAL FARMACOLÓGICO	2020504260000	21/10/2020	17/02/2021	427,50
IBG INDÚSTRIA BRASILEIRA DE GASES LTDA	MATERIAL FARMACOLÓGICO	2020504310000	22/10/2020	15/03/2021	10.780,00
IBG INDÚSTRIA BRASILEIRA DE GASES LTDA	MATERIAL FARMACOLÓGICO	2020504310000	22/10/2020	26/03/2021	2.660,00
IBG INDÚSTRIA BRASILEIRA DE GASES LTDA	MATERIAL FARMACOLÓGICO	2020504310000	22/10/2020	26/03/2021	7.280,00
IBG INDÚSTRIA BRASILEIRA DE GASES LTDA	MATERIAL FARMACOLÓGICO	2020504310000	22/10/2020	05/04/2021	1.260,00
IBG INDÚSTRIA BRASILEIRA DE GASES LTDA	MATERIAL FARMACOLÓGICO	2020504310000	22/10/2020	29/04/2021	70,00
IBG INDÚSTRIA BRASILEIRA DE GASES LTDA	MATERIAL FARMACOLÓGICO	2020504310000	22/10/2020	29/04/2021	70,00
IBG INDÚSTRIA BRASILEIRA DE GASES LTDA	MATERIAL FARMACOLÓGICO	2020504320000	22/10/2020	04/03/2021	70,00
IBG INDÚSTRIA BRASILEIRA DE GASES LTDA	MATERIAL FARMACOLÓGICO	2020504320000	22/10/2020	04/03/2021	140,00
IBG INDÚSTRIA BRASILEIRA DE GASES LTDA	MATERIAL FARMACOLÓGICO	2020504320000	22/10/2020	08/03/2021	490,00
IBG INDÚSTRIA BRASILEIRA DE GASES LTDA	MATERIAL FARMACOLÓGICO	2020504320000	22/10/2020	15/03/2021	140,00
IBG INDÚSTRIA BRASILEIRA DE GASES LTDA	MATERIAL FARMACOLÓGICO	2020504320000	22/10/2020	26/03/2021	210,00
IBG INDÚSTRIA BRASILEIRA DE GASES LTDA	MATERIAL FARMACOLÓGICO	2020504320000	22/10/2020	29/03/2021	140,00
IBG INDÚSTRIA BRASILEIRA DE GASES LTDA	MATERIAL FARMACOLÓGICO	2020504320000	22/10/2020	05/04/2021	70,00
IBG INDÚSTRIA BRASILEIRA DE GASES LTDA	MATERIAL FARMACOLÓGICO	2020504320000	22/10/2020	16/04/2021	280,00
IBG INDÚSTRIA BRASILEIRA DE GASES LTDA	MATERIAL FARMACOLÓGICO	2020504320000	22/10/2020	16/04/2021	700,00
IBG INDÚSTRIA BRASILEIRA DE GASES LTDA	MATERIAL FARMACOLÓGICO	2020504320000	22/10/2020	26/04/2021	280,00
JARDEL JACOBS PEREIRA DA SILVA	MATERIAL DE CONSTRUÇÃO, HIDRÁULICO,	2020504940000	23/10/2020	29/01/2021	1.500,00

PERÍODO DE EXECUÇÃO:01/01/2021 a 30/04/2021

SITUAÇÃO DO PERÍODO: ABERTO

UNIDADE EXECUTORA: Prefeitura Municipal de Porto Alegre

CRS: Porto Alegre - 1. CRS

FONTE FEDERAL

RIOQUIMICA S.A.	ARTIGOS CIRÚRGICOS	2020504970000	23/10/2020	08/03/2021	540,00
IBG INDÚSTRIA BRASILEIRA DE GASES LTDA	MATERIAL DE CONSTRUÇÃO, HIDRÁULICO,	2020505550000	27/10/2020	10/03/2021	140,00
IBG INDÚSTRIA BRASILEIRA DE GASES LTDA	MATERIAL DE CONSTRUÇÃO, HIDRÁULICO,	2020505550000	27/10/2020	10/03/2021	220,80
IBG INDÚSTRIA BRASILEIRA DE GASES LTDA	MATERIAL DE CONSTRUÇÃO, HIDRÁULICO,	2020505550000	27/10/2020	10/03/2021	736,00
IBG INDÚSTRIA BRASILEIRA DE GASES LTDA	MATERIAL DE CONSTRUÇÃO, HIDRÁULICO,	2020505550000	27/10/2020	10/03/2021	770,00
IBG INDÚSTRIA BRASILEIRA DE GASES LTDA	MATERIAL DE CONSTRUÇÃO, HIDRÁULICO,	2020505550000	27/10/2020	19/03/2021	280,00
IBG INDÚSTRIA BRASILEIRA DE GASES LTDA	MATERIAL DE CONSTRUÇÃO, HIDRÁULICO,	2020505550000	27/10/2020	23/04/2021	700,00
IBG INDÚSTRIA BRASILEIRA DE GASES LTDA	MATERIAL DE CONSTRUÇÃO, HIDRÁULICO,	2020505550000	27/10/2020	30/04/2021	143,60
IBG INDÚSTRIA BRASILEIRA DE GASES LTDA	MATERIAL DE CONSTRUÇÃO, HIDRÁULICO,	2020505550000	27/10/2020	30/04/2021	420,00
COMERCIAL SPONCHIADO LTDA	MATERIAL DE CONSTRUÇÃO, HIDRÁULICO,	2020506340000	28/10/2020	07/01/2021	420,00
COMERCIAL SPONCHIADO LTDA	MATERIAL DE CONSTRUÇÃO, HIDRÁULICO,	2020506380000	28/10/2020	07/01/2021	438,00
MACHADO COMERCIO OBRAS E SERVICOS EIRELI	MATERIAL DE CONSTRUÇÃO, HIDRÁULICO,	2020506430000	28/10/2020	24/02/2021	16.950,00
TALENTOS D'ÁGUA REPRESENTAÇÃO PROJETOS	MATERIAL DE CONSTRUÇÃO, HIDRÁULICO,	2020506460000	28/10/2020	14/01/2021	156,00
HOSPITRADE DISTRIBUIDORA DE EQUIPAMENTOS	OUTROS MATERIAIS DE CONSUMO	2020506490000	28/10/2020	29/01/2021	3.264,00
MEDPOA COMERCIO DE MATERIAL HOSPITALAR LTDA	ARTIGOS CIRÚRGICOS	2020507270000	03/11/2020	09/04/2021	4.120,00
SAAVEDRA REPRESENTACOES LTDA	ARTIGOS CIRÚRGICOS	2020507330000	03/11/2020	17/02/2021	1.451,52
SAAVEDRA REPRESENTACOES LTDA	ARTIGOS CIRÚRGICOS	2020507330000	03/11/2020	17/02/2021	2.123,52
L.M. FARMA INDUSTRIA E COMERCIO LTDA	ARTIGOS CIRÚRGICOS	2020507370000	03/11/2020	17/02/2021	652,80
DALMEDSUL MEDICAMENTOS EIRELI	ARTIGOS CIRÚRGICOS	2020507420000	03/11/2020	07/01/2021	8.352,00
CREMER S/A	ARTIGOS CIRÚRGICOS	2020508640000	09/11/2020	04/01/2021	8.386,56
BIOMARCHESINI PRODUTOS CIENTIFICOS LTDA.	MATERIAL LABORATORIAL	2020509690000	09/11/2020	11/02/2021	648,00
BIOMARCHESINI PRODUTOS CIENTIFICOS LTDA.	MATERIAL LABORATORIAL	2020509690000	09/11/2020	22/02/2021	648,00
BIOMARCHESINI PRODUTOS CIENTIFICOS LTDA.	MATERIAL LABORATORIAL	2020509690000	09/11/2020	01/04/2021	648,00
EPIMED PRODUTOS E SERVICOS PARA SAUDE LTDA - ME	MATERIAL LABORATORIAL	2020509700000	09/11/2020	22/02/2021	2.023,20
SULFASE COMERCIO DE MATERIAIS DE CONSTRUCAO E	MATERIAL ELÉTRICO E ELETRÔNICO	2020510480000	11/11/2020	29/01/2021	1.449,50
EMIGE MATERIAIS ODONTOLOGICOS LTDA	MATERIAL ODONTOLÓGICO	2020510510000	11/11/2020	29/01/2021	345,00
RCC-DISTRIBUIDORA DE MEDICAMENTOS, CORRELATOS E	MATERIAL FARMACOLÓGICO	2020510960000	12/11/2020	04/01/2021	443,20
DIMASTER COMERCIO DE PRODUTOS HOSPITALARES LTDA	MATERIAL FARMACOLÓGICO	2020511000000	13/11/2020	29/01/2021	192,00
RS PRODUTOS HOSPITALARES LTDA	MATERIAL FARMACOLÓGICO	2020511020000	13/11/2020	29/01/2021	4.704,00
RS PRODUTOS HOSPITALARES LTDA	MATERIAL FARMACOLÓGICO	2020511020000	13/11/2020	08/03/2021	672,50
RS PRODUTOS HOSPITALARES LTDA	MATERIAL FARMACOLÓGICO	2020511030000	13/11/2020	08/03/2021	1.200,00
PROMEFARMA REPRESENTACOES COMERCIAIS LTDA	MATERIAL FARMACOLÓGICO	2020511040000	13/11/2020	08/03/2021	1.153,00
NDS-DISTRIBUIDORA DE MEDICAMENTOS LTDA	MATERIAL FARMACOLÓGICO	2020511050000	13/11/2020	29/01/2021	1.200,00
MULTIFARMA COMERCIAL LTDA	MATERIAL FARMACOLÓGICO	2020511060000	13/11/2020	29/01/2021	840,00
IFAL IND E COM DE PRODUTOS FARMACEUTICOS LTDA	MATERIAL FARMACOLÓGICO	2020511080000	13/11/2020	29/01/2021	138,00
RS PRODUTOS HOSPITALARES LTDA	MATERIAL FARMACOLÓGICO	2020511090000	13/11/2020	29/01/2021	180,00
RS PRODUTOS HOSPITALARES LTDA	MATERIAL FARMACOLÓGICO	2020511100000	13/11/2020	08/03/2021	436,18
ALTERMED MATERIAL MEDICO HOSPITALAR LTDA	MATERIAL FARMACOLÓGICO	2020511160000	13/11/2020	22/01/2021	810,00

PERÍODO DE EXECUÇÃO:01/01/2021 a 30/04/2021

SITUAÇÃO DO PERÍODO: ABERTO

UNIDADE EXECUTORA: Prefeitura Municipal de Porto Alegre

CRS: Porto Alegre - 1. CRS

FONTE FEDERAL

N. J. L. NEUBARTH & CIA. LTDA	MATERIAL DE COPA E COZINHA	2020511780000	17/11/2020	19/03/2021	14.696,40
SULFASE COMERCIO DE MATERIAIS DE CONSTRUCAO E	OUTROS MATERIAIS DE CONSUMO	2020511820000	17/11/2020	07/01/2021	1.572,90
VICTORIA COMERCIO DE PRODUTOS HOSPITALARES LTDA	MATERIAL FARMACOLÓGICO	2020511850000	18/11/2020	04/01/2021	859,20
SULLAB DISTRIBUIDORA DE PROD DIAGNOSTICOS HOSP E	MATERIAL LABORATORIAL	2020511860000	18/11/2020	22/02/2021	3.800,74
SULLAB DISTRIBUIDORA DE PROD DIAGNOSTICOS HOSP E	MATERIAL LABORATORIAL	2020511860000	18/11/2020	22/02/2021	3.800,74
NDS-DISTRIBUIDORA DE MEDICAMENTOS LTDA	MATERIAL FARMACOLÓGICO	2020511870000	18/11/2020	07/01/2021	250,00
NDS-DISTRIBUIDORA DE MEDICAMENTOS LTDA	MATERIAL FARMACOLÓGICO	2020511870000	18/11/2020	21/01/2021	299,00
MULTIFARMA COMERCIAL LTDA	MATERIAL FARMACOLÓGICO	2020511880000	18/11/2020	17/02/2021	281,00
CRISTALIA PRODUTOS QUIMICOS FARMACEUTICOS LTDA	MATERIAL FARMACOLÓGICO	2020511900000	18/11/2020	12/01/2021	99,00
CRISTALIA PRODUTOS QUIMICOS FARMACEUTICOS LTDA	MATERIAL FARMACOLÓGICO	2020511900000	18/11/2020	17/02/2021	348,00
DISTRIBUIDORA DE MEDICAMENTOS BACKES EIRELI	MATERIAL FARMACOLÓGICO	2020511910000	18/11/2020	22/01/2021	908,98
CIRURGICA SAO LUIS DISTRIB DE M. E PRODUTOS H. EIRELI	MATERIAL FARMACOLÓGICO	2020511920000	18/11/2020	07/01/2021	426,00
CIRURGICA SANTA CRUZ COMERCIO DE PROD. HOSP. LTDA.	MATERIAL FARMACOLÓGICO	2020511960000	18/11/2020	17/03/2021	288,00
ABASTESUL DISTRIBUIDORA DE ALIMENTOS EIRELI	GÊNEROS DE ALIMENTAÇÃO	2020512660000	18/11/2020	04/01/2021	-287,10
ABASTESUL DISTRIBUIDORA DE ALIMENTOS EIRELI	GÊNEROS DE ALIMENTAÇÃO	2020512660000	18/11/2020	04/01/2021	287,10
ABASTESUL DISTRIBUIDORA DE ALIMENTOS EIRELI	GÊNEROS DE ALIMENTAÇÃO	2020512660000	18/11/2020	05/01/2021	287,10
SUPERMERCADO LINASSI LTDA	GÊNEROS DE ALIMENTAÇÃO	2020512670000	18/11/2020	04/01/2021	129,39
SUPERMERCADO LINASSI LTDA	GÊNEROS DE ALIMENTAÇÃO	2020512670000	18/11/2020	04/01/2021	-129,39
SUPERMERCADO LINASSI LTDA	GÊNEROS DE ALIMENTAÇÃO	2020512670000	18/11/2020	05/01/2021	129,39
INDUSTRIA E COMERCIO DE PRODS. ALIMENTICIOS BIOMICA	GÊNEROS DE ALIMENTAÇÃO	2020512680000	18/11/2020	04/01/2021	145,60
INDUSTRIA E COMERCIO DE PRODS. ALIMENTICIOS BIOMICA	GÊNEROS DE ALIMENTAÇÃO	2020512680000	18/11/2020	04/01/2021	-145,60
INDUSTRIA E COMERCIO DE PRODS. ALIMENTICIOS BIOMICA	GÊNEROS DE ALIMENTAÇÃO	2020512680000	18/11/2020	05/01/2021	145,60
COOPERATIVA AGRICOLA MISTA NOVA PALMA LTDA	GÊNEROS DE ALIMENTAÇÃO	2020512690000	18/11/2020	04/01/2021	175,50
COOPERATIVA AGRICOLA MISTA NOVA PALMA LTDA	GÊNEROS DE ALIMENTAÇÃO	2020512690000	18/11/2020	04/01/2021	-175,50
COOPERATIVA AGRICOLA MISTA NOVA PALMA LTDA	GÊNEROS DE ALIMENTAÇÃO	2020512690000	18/11/2020	05/01/2021	175,50
COOPERATIVA AGRICOLA MISTA NOVA PALMA LTDA	GÊNEROS DE ALIMENTAÇÃO	2020512690000	18/11/2020	01/03/2021	175,50
COOPERATIVA AGRICOLA MISTA NOVA PALMA LTDA	GÊNEROS DE ALIMENTAÇÃO	2020512690000	18/11/2020	19/03/2021	175,50
COMERCIAL DE PRODUTOS COLONIAIS ALCIONE LTDA	GÊNEROS DE ALIMENTAÇÃO	2020512720000	18/11/2020	04/01/2021	136,32
COMERCIAL DE PRODUTOS COLONIAIS ALCIONE LTDA	GÊNEROS DE ALIMENTAÇÃO	2020512720000	18/11/2020	04/01/2021	-136,32
COMERCIAL DE PRODUTOS COLONIAIS ALCIONE LTDA	GÊNEROS DE ALIMENTAÇÃO	2020512720000	18/11/2020	05/01/2021	136,32
ABASTESUL DISTRIBUIDORA DE ALIMENTOS EIRELI	GÊNEROS DE ALIMENTAÇÃO	2020512740000	18/11/2020	14/01/2021	135,60
JLF DISTRIBUIDORA DE ALIMENTOS EIRELI	GÊNEROS DE ALIMENTAÇÃO	2020512750000	18/11/2020	14/01/2021	298,26
JLF DISTRIBUIDORA DE ALIMENTOS EIRELI	GÊNEROS DE ALIMENTAÇÃO	2020512750000	18/11/2020	19/02/2021	107,74
JLF DISTRIBUIDORA DE ALIMENTOS EIRELI	GÊNEROS DE ALIMENTAÇÃO	2020512750000	18/11/2020	01/03/2021	119,84
JLF DISTRIBUIDORA DE ALIMENTOS EIRELI	GÊNEROS DE ALIMENTAÇÃO	2020512750000	18/11/2020	01/03/2021	222,40
BURLANI COMERCIO DE CARNES LTDA	GÊNEROS DE ALIMENTAÇÃO	2020512760000	18/11/2020	22/02/2021	42,64
BURLANI COMERCIO DE CARNES LTDA	GÊNEROS DE ALIMENTAÇÃO	2020512760000	18/11/2020	01/03/2021	63,96
BURLANI COMERCIO DE CARNES LTDA	GÊNEROS DE ALIMENTAÇÃO	2020512760000	18/11/2020	01/03/2021	63,96

PERÍODO DE EXECUÇÃO:01/01/2021 a 30/04/2021

SITUAÇÃO DO PERÍODO: ABERTO

UNIDADE EXECUTORA: Prefeitura Municipal de Porto Alegre

CRS: Porto Alegre - 1. CRS

FONTE FEDERAL

ABASTESUL DISTRIBUIDORA DE ALIMENTOS EIRELI	GÊNEROS DE ALIMENTAÇÃO	2020512770000	18/11/2020	22/02/2021	66,96
ABASTESUL DISTRIBUIDORA DE ALIMENTOS EIRELI	GÊNEROS DE ALIMENTAÇÃO	2020512770000	18/11/2020	01/03/2021	33,48
ABASTESUL DISTRIBUIDORA DE ALIMENTOS EIRELI	GÊNEROS DE ALIMENTAÇÃO	2020512780000	18/11/2020	01/03/2021	58,50
ABASTESUL DISTRIBUIDORA DE ALIMENTOS EIRELI	GÊNEROS DE ALIMENTAÇÃO	2020512780000	18/11/2020	16/04/2021	39,00
RAY TRANSPORTES DE CARGAS E COMERCIO DE ALIMENTOS	GÊNEROS DE ALIMENTAÇÃO	2020512790000	18/11/2020	16/03/2021	160,00
JLF DISTRIBUIDORA DE ALIMENTOS EIRELI	GÊNEROS DE ALIMENTAÇÃO	2020512800000	18/11/2020	14/01/2021	35,72
JLF DISTRIBUIDORA DE ALIMENTOS EIRELI	GÊNEROS DE ALIMENTAÇÃO	2020512800000	18/11/2020	19/02/2021	120,90
JLF DISTRIBUIDORA DE ALIMENTOS EIRELI	GÊNEROS DE ALIMENTAÇÃO	2020512800000	18/11/2020	01/03/2021	35,72
JLF DISTRIBUIDORA DE ALIMENTOS EIRELI	GÊNEROS DE ALIMENTAÇÃO	2020512800000	18/11/2020	01/03/2021	77,40
BURLANI COMERCIO DE CARNES LTDA	GÊNEROS DE ALIMENTAÇÃO	2020512810000	18/11/2020	22/02/2021	409,08
BURLANI COMERCIO DE CARNES LTDA	GÊNEROS DE ALIMENTAÇÃO	2020512820000	18/11/2020	01/03/2021	66,88
BURLANI COMERCIO DE CARNES LTDA	GÊNEROS DE ALIMENTAÇÃO	2020512820000	18/11/2020	01/03/2021	66,88
POMMAR COMERCIO DE ALIMENTOS LTDA. - ME	GÊNEROS DE ALIMENTAÇÃO	2020512830000	18/11/2020	01/03/2021	87,12
POMMAR COMERCIO DE ALIMENTOS LTDA. - ME	GÊNEROS DE ALIMENTAÇÃO	2020512830000	18/11/2020	01/03/2021	87,12
MAXIGIRO COMERCIO DE ALIMENTOS LTDA	GÊNEROS DE ALIMENTAÇÃO	2020512840000	18/11/2020	14/01/2021	163,20
MAXIGIRO COMERCIO DE ALIMENTOS LTDA	GÊNEROS DE ALIMENTAÇÃO	2020512840000	18/11/2020	22/02/2021	163,20
JLF DISTRIBUIDORA DE ALIMENTOS EIRELI	GÊNEROS DE ALIMENTAÇÃO	2020512850000	18/11/2020	14/01/2021	193,65
JLF DISTRIBUIDORA DE ALIMENTOS EIRELI	GÊNEROS DE ALIMENTAÇÃO	2020512850000	18/11/2020	19/02/2021	38,20
JLF DISTRIBUIDORA DE ALIMENTOS EIRELI	GÊNEROS DE ALIMENTAÇÃO	2020512850000	18/11/2020	01/03/2021	38,20
JLF DISTRIBUIDORA DE ALIMENTOS EIRELI	GÊNEROS DE ALIMENTAÇÃO	2020512850000	18/11/2020	01/03/2021	193,65
COMERCIAL DE PRODUTOS COLONIAIS ALCIONE LTDA	GÊNEROS DE ALIMENTAÇÃO	2020512860000	18/11/2020	18/01/2021	231,02
COMERCIAL DE PRODUTOS COLONIAIS ALCIONE LTDA	GÊNEROS DE ALIMENTAÇÃO	2020512870000	18/11/2020	18/01/2021	244,48
COMERCIAL DE PRODUTOS COLONIAIS ALCIONE LTDA	GÊNEROS DE ALIMENTAÇÃO	2020512880000	18/11/2020	18/01/2021	496,18
COMERCIAL DE PRODUTOS COLONIAIS ALCIONE LTDA	GÊNEROS DE ALIMENTAÇÃO	2020512890000	18/11/2020	18/01/2021	290,50
COMERCIAL DE PRODUTOS COLONIAIS ALCIONE LTDA	GÊNEROS DE ALIMENTAÇÃO	2020512900000	18/11/2020	18/01/2021	208,24
COMERCIAL DE PRODUTOS COLONIAIS ALCIONE LTDA	GÊNEROS DE ALIMENTAÇÃO	2020512910000	18/11/2020	18/01/2021	370,36
TANGARA IMPORTADORA E EXPORTADORA S/A	GÊNEROS DE ALIMENTAÇÃO	2020512920000	18/11/2020	01/03/2021	183,80
COMERCIAL DE PRODUTOS COLONIAIS ALCIONE LTDA	GÊNEROS DE ALIMENTAÇÃO	2020512930000	18/11/2020	14/01/2021	346,92
COMERCIAL DE PRODUTOS COLONIAIS ALCIONE LTDA	GÊNEROS DE ALIMENTAÇÃO	2020512930000	18/11/2020	22/02/2021	346,92
COMERCIAL DE PRODUTOS COLONIAIS ALCIONE LTDA	GÊNEROS DE ALIMENTAÇÃO	2020512930000	18/11/2020	01/03/2021	91,68
COMERCIAL DE PRODUTOS COLONIAIS ALCIONE LTDA	GÊNEROS DE ALIMENTAÇÃO	2020512930000	18/11/2020	01/03/2021	843,84
FORTPAN COMERCIO DE ALIMENTOS LTDA	GÊNEROS DE ALIMENTAÇÃO	2020512940000	18/11/2020	14/01/2021	262,07
IBG INDÚSTRIA BRASILEIRA DE GASES LTDA	GÁS E OUTROS MATERIAIS ENGARRAFADOS	2020513200000	19/11/2020	23/04/2021	73,60
IBG INDÚSTRIA BRASILEIRA DE GASES LTDA	GÁS E OUTROS MATERIAIS ENGARRAFADOS	2020513200000	19/11/2020	23/04/2021	294,40
MARCELO CAMARGO RODRIGUES	MATERIAL DE CONSTRUÇÃO, HIDRÁULICO,	2020513290000	19/11/2020	15/01/2021	8.019,60
CASA DO MECANICO LTDA	MATERIAL DE CONSTRUÇÃO, HIDRÁULICO,	2020513300000	19/11/2020	19/02/2021	5.975,75
DIMASTER COMERCIO DE PRODUTOS HOSPITALARES LTDA	MATERIAL FARMACOLÓGICO	2020513580000	20/11/2020	19/02/2021	109,00
RS PRODUTOS HOSPITALARES LTDA	MATERIAL FARMACOLÓGICO	2020513590000	20/11/2020	10/03/2021	588,00

PERÍODO DE EXECUÇÃO:01/01/2021 a 30/04/2021

SITUAÇÃO DO PERÍODO: ABERTO

UNIDADE EXECUTORA: Prefeitura Municipal de Porto Alegre

CRS: Porto Alegre - 1. CRS

FONTE FEDERAL

VICTORIA COMERCIO DE PRODUTOS HOSPITALARES LTDA	MATERIAL FARMACOLÓGICO	2020513620000	20/11/2020	06/01/2021	1.316,00
GREINER BIO-ONE BRASIL PRODUTOS MEDICOS	MATERIAL LABORATORIAL	2020513790000	20/11/2020	08/01/2021	3.900,00
DIMALAB ELETRONICS DO BRASIL EIRELI	MATERIAL LABORATORIAL	2020513800000	20/11/2020	21/01/2021	58.000,00
RS PRODUTOS HOSPITALARES LTDA	MATERIAL FARMACOLÓGICO	2020513840000	20/11/2020	08/01/2021	5.600,00
VICTORIA COMERCIO DE PRODUTOS HOSPITALARES LTDA	MATERIAL FARMACOLÓGICO	2020513860000	20/11/2020	06/01/2021	855,00
NDS-DISTRIBUIDORA DE MEDICAMENTOS LTDA	MATERIAL FARMACOLÓGICO	2020513870000	20/11/2020	06/01/2021	150,40
V&V COMERCIO DE MEDICAMENTOS EIRELI	MATERIAL FARMACOLÓGICO	2020513880000	20/11/2020	17/02/2021	421,80
LABORATORIO TEUTO BRASILEIRO S/A	MATERIAL FARMACOLÓGICO	2020513930000	20/11/2020	17/02/2021	750,00
PRATI, DONADUZZI & CIA LTDA	MATERIAL FARMACOLÓGICO	2020513960000	20/11/2020	04/01/2021	252,00
ALTERMED MATERIAL MEDICO HOSPITALAR LTDA	MATERIAL FARMACOLÓGICO	2020513970000	20/11/2020	01/03/2021	264,00
DISTRIBUIDORA DE MEDICAMENTOS BACKES EIRELI	MATERIAL FARMACOLÓGICO	2020513980000	20/11/2020	04/01/2021	393,00
CRISTALIA PRODUTOS QUIMICOS FARMACEUTICOS LTDA	MATERIAL FARMACOLÓGICO	2020513990000	20/11/2020	19/02/2021	288,00
UNIAO QUIMICA FARMACEUTICA NACIONAL S/A	MATERIAL FARMACOLÓGICO	2020514040000	20/11/2020	04/01/2021	178,00
PRATI, DONADUZZI & CIA LTDA	MATERIAL FARMACOLÓGICO	2020514050000	20/11/2020	04/01/2021	170,00
HOSPITRADE DISTRIBUIDORA DE EQUIPAMENTOS	MATERIAL DE CONSTRUÇÃO, HIDRÁULICO,	2020514390000	23/11/2020	22/02/2021	3.912,00
DGW BRASIL EIRELI	ARTIGOS CIRÚRGICOS	2020515530000	24/11/2020	22/01/2021	1.087,20
DGW BRASIL EIRELI	ARTIGOS CIRÚRGICOS	2020515540000	24/11/2020	22/01/2021	320,00
M. F. MACHADO SOARES	ARTIGOS CIRÚRGICOS	2020515550000	24/11/2020	17/02/2021	570,00
BARONESA LTDA	ARTIGOS CIRÚRGICOS	2020515560000	24/11/2020	12/01/2021	1.955,00
GABRIELA TORRES RAUBER	ARTIGOS CIRÚRGICOS	2020515570000	24/11/2020	19/02/2021	252,88
DENTARIA E DISTRIBUIDORA HOSPITALAR PORTO	ARTIGOS CIRÚRGICOS	2020515580000	24/11/2020	22/03/2021	625,00
GOLDENPLUS - COM DE MEDICAMENTOS E PROD HOSP LTDA	MATERIAL FARMACOLÓGICO	2020515660000	25/11/2020	22/02/2021	156,80
IFAL IND E COM DE PRODUTOS FARMACEUTICOS LTDA	MATERIAL FARMACOLÓGICO	2020515680000	25/11/2020	04/01/2021	300,00
ALMINHANA COMERCIO E REPRESENTACAO LTDA	MATERIAL FARMACOLÓGICO	2020515700000	25/11/2020	04/01/2021	8.864,80
UNIAO QUIMICA FARMACEUTICA NACIONAL S/A	MATERIAL FARMACOLÓGICO	2020515750000	25/11/2020	19/02/2021	3.690,00
UNIAO QUIMICA FARMACEUTICA NACIONAL S/A	MATERIAL FARMACOLÓGICO	2020515760000	25/11/2020	19/02/2021	2.400,00
CIRURGICA SANTA CRUZ COMERCIO DE PROD. HOSP. LTDA.	MATERIAL FARMACOLÓGICO	2020515770000	25/11/2020	06/01/2021	2.250,00
LICITARE PRODUTOS, MATERIAIS E SERVICOS LTDA	MATERIAL ELÉTRICO E ELETRÔNICO	2020516300000	26/11/2020	09/03/2021	849,75
CINCA COMERCIO VAREJISTA E ATACADISTA DE	MATERIAL ELÉTRICO E ELETRÔNICO	2020516310000	26/11/2020	29/01/2021	225,00
ENERGE COMERCIO, SERVIÇOS E TECNOLOGIA ELETRICA	MATERIAL ELÉTRICO E ELETRÔNICO	2020516320000	26/11/2020	17/03/2021	400,00
SULFASE COMERCIO DE MATERIAIS DE CONSTRUCAO E	MATERIAL DE CONSTRUÇÃO, HIDRÁULICO,	2020516360000	26/11/2020	07/01/2021	673,50
RC TEIVE COMERCIO E DISTRIBUIÇÃO LTDA	MATERIAL DE CONSTRUÇÃO, HIDRÁULICO,	2020516370000	26/11/2020	04/01/2021	552,00
SULFASE COMERCIO DE MATERIAIS DE CONSTRUCAO E	MATERIAL DE CONSTRUÇÃO, HIDRÁULICO,	2020516380000	26/11/2020	07/01/2021	494,00
RS PRODUTOS HOSPITALARES LTDA	ARTIGOS CIRÚRGICOS	2020516390000	26/11/2020	17/02/2021	4.750,00
DIMALAB ELETRONICS DO BRASIL EIRELI	MATERIAL LABORATORIAL	2020516430000	26/11/2020	08/01/2021	58.000,00
LICIMED DISTRIB DE MEDICAM CORRELATOS E PROD	MATERIAL FARMACOLÓGICO	2020516550000	27/11/2020	10/02/2021	8.299,00
LICIMED DISTRIB DE MEDICAM CORRELATOS E PROD	MATERIAL FARMACOLÓGICO	2020516550000	27/11/2020	10/02/2021	-8.299,00
LICIMED DISTRIB DE MEDICAM CORRELATOS E PROD	MATERIAL FARMACOLÓGICO	2020516550000	27/11/2020	11/02/2021	8.299,00

PERÍODO DE EXECUÇÃO:01/01/2021 a 30/04/2021

SITUAÇÃO DO PERÍODO: ABERTO

UNIDADE EXECUTORA: Prefeitura Municipal de Porto Alegre

CRS: Porto Alegre - 1. CRS

FONTE FEDERAL

AUROBINDO PHARMA INDUSTRIA FARMACEUTICA LIMITADA	MATERIAL FARMACOLÓGICO	2020516560000	27/11/2020	12/01/2021	4.780,00
CRISTALIA PRODUTOS QUIMICOS FARMACEUTICOS LTDA	MATERIAL FARMACOLÓGICO	2020516570000	27/11/2020	17/02/2021	217,00
ANTIBIOTICOS DO BRASIL LTDA	MATERIAL FARMACOLÓGICO	2020516580000	27/11/2020	19/02/2021	4.500,00
UNIAO QUIMICA FARMACEUTICA NACIONAL S/A	MATERIAL FARMACOLÓGICO	2020516600000	27/11/2020	10/03/2021	2.454,00
MCW PRODUTOS MEDICOS E HOSPITALARES LTDA	MATERIAL FARMACOLÓGICO	2020516620000	27/11/2020	19/02/2021	170,00
MEDPOA COMERCIO DE MATERIAL HOSPITALAR LTDA	ARTIGOS CIRÚRGICOS	2020516660000	27/11/2020	19/01/2021	10.300,00
PRODUVALE PRODUTOS HOSPITALARES LTDA	ARTIGOS CIRÚRGICOS	2020516680000	27/11/2020	19/01/2021	3.200,00
RS PRODUTOS HOSPITALARES LTDA	ARTIGOS CIRÚRGICOS	2020516690000	27/11/2020	04/01/2021	-4.500,00
RS PRODUTOS HOSPITALARES LTDA	ARTIGOS CIRÚRGICOS	2020516690000	27/11/2020	04/01/2021	4.500,00
RS PRODUTOS HOSPITALARES LTDA	ARTIGOS CIRÚRGICOS	2020516690000	27/11/2020	05/01/2021	4.500,00
RS PRODUTOS HOSPITALARES LTDA	ARTIGOS CIRÚRGICOS	2020516700000	27/11/2020	04/01/2021	4.146,75
RS PRODUTOS HOSPITALARES LTDA	ARTIGOS CIRÚRGICOS	2020516700000	27/11/2020	04/01/2021	-4.146,75
RS PRODUTOS HOSPITALARES LTDA	ARTIGOS CIRÚRGICOS	2020516700000	27/11/2020	05/01/2021	4.146,75
RS PRODUTOS HOSPITALARES LTDA	ARTIGOS CIRÚRGICOS	2020516700000	27/11/2020	11/01/2021	1.547,55
CREMER S/A	ARTIGOS CIRÚRGICOS	2020516710000	27/11/2020	04/01/2021	-5.647,74
CREMER S/A	ARTIGOS CIRÚRGICOS	2020516710000	27/11/2020	04/01/2021	5.647,74
CREMER S/A	ARTIGOS CIRÚRGICOS	2020516710000	27/11/2020	04/01/2021	-6.033,96
CREMER S/A	ARTIGOS CIRÚRGICOS	2020516710000	27/11/2020	04/01/2021	6.033,96
CREMER S/A	ARTIGOS CIRÚRGICOS	2020516710000	27/11/2020	05/01/2021	5.647,74
CREMER S/A	ARTIGOS CIRÚRGICOS	2020516710000	27/11/2020	05/01/2021	6.033,96
SAAVEDRA REPRESENTACOES LTDA	ARTIGOS CIRÚRGICOS	2020516720000	27/11/2020	13/01/2021	6.115,50
CRISTALIA PRODUTOS QUIMICOS FARMACEUTICOS LTDA	ARTIGOS CIRÚRGICOS	2020516730000	27/11/2020	19/01/2021	580,00
WORLD MEDICAL COMERCIO DE PRODUTOS HOSPITALARES	ARTIGOS CIRÚRGICOS	2020516740000	27/11/2020	04/01/2021	-3.220,00
WORLD MEDICAL COMERCIO DE PRODUTOS HOSPITALARES	ARTIGOS CIRÚRGICOS	2020516740000	27/11/2020	04/01/2021	3.220,00
WORLD MEDICAL COMERCIO DE PRODUTOS HOSPITALARES	ARTIGOS CIRÚRGICOS	2020516740000	27/11/2020	05/01/2021	3.220,00
SAMYRAS EQUIPAMENTOS MEDICOS LTDA	ARTIGOS CIRÚRGICOS	2020516750000	27/11/2020	04/01/2021	15.000,00
SAMYRAS EQUIPAMENTOS MEDICOS LTDA	ARTIGOS CIRÚRGICOS	2020516750000	27/11/2020	04/01/2021	-15.000,00
SAMYRAS EQUIPAMENTOS MEDICOS LTDA	ARTIGOS CIRÚRGICOS	2020516750000	27/11/2020	05/01/2021	15.000,00
BMH PRODUTOS MEDICOS HOSPITALARES LTDA	ARTIGOS CIRÚRGICOS	2020516760000	27/11/2020	12/01/2021	164,50
NEVE INDUSTRIA E COMERCIO DE PRODUTOS CIRURGICOS	ARTIGOS CIRÚRGICOS	2020516770000	27/11/2020	19/01/2021	9.400,00
CREMER S/A	ARTIGOS CIRÚRGICOS	2020516780000	27/11/2020	19/01/2021	1.728,00
MODULUS EQUIPAMENTOS MEDICOS LTDA	ARTIGOS CIRÚRGICOS	2020516790000	27/11/2020	04/01/2021	-16.000,00
MODULUS EQUIPAMENTOS MEDICOS LTDA	ARTIGOS CIRÚRGICOS	2020516790000	27/11/2020	04/01/2021	16.000,00
MODULUS EQUIPAMENTOS MEDICOS LTDA	ARTIGOS CIRÚRGICOS	2020516790000	27/11/2020	05/01/2021	16.000,00
FUFAMED COMERCIO E IMPORTACAO MEDICO HOSPITALAR	ARTIGOS CIRÚRGICOS	2020516800000	27/11/2020	04/01/2021	34.000,00
FUFAMED COMERCIO E IMPORTACAO MEDICO HOSPITALAR	ARTIGOS CIRÚRGICOS	2020516800000	27/11/2020	04/01/2021	-34.000,00
FUFAMED COMERCIO E IMPORTACAO MEDICO HOSPITALAR	ARTIGOS CIRÚRGICOS	2020516800000	27/11/2020	05/01/2021	34.000,00
MCW PRODUTOS MEDICOS E HOSPITALARES LTDA	ARTIGOS CIRÚRGICOS	2020516810000	27/11/2020	04/01/2021	-1.470,00

PERÍODO DE EXECUÇÃO:01/01/2021 a 30/04/2021

SITUAÇÃO DO PERÍODO: ABERTO

UNIDADE EXECUTORA: Prefeitura Municipal de Porto Alegre

CRS: Porto Alegre - 1. CRS

FONTE FEDERAL

MCW PRODUTOS MEDICOS E HOSPITALARES LTDA	ARTIGOS CIRÚRGICOS	2020516810000	27/11/2020	04/01/2021	1.470,00
MCW PRODUTOS MEDICOS E HOSPITALARES LTDA	ARTIGOS CIRÚRGICOS	2020516810000	27/11/2020	05/01/2021	1.470,00
DALMEDSUL MEDICAMENTOS EIRELI	ARTIGOS CIRÚRGICOS	2020516820000	27/11/2020	16/03/2021	15.660,00
L.M. FARMA INDUSTRIA E COMERCIO LTDA	ARTIGOS CIRÚRGICOS	2020516830000	27/11/2020	19/01/2021	2.040,00
CREMER S/A	ARTIGOS CIRÚRGICOS	2020516840000	27/11/2020	19/01/2021	1.530,00
ELITE MATERIAIS DE CONSTRUCAO LTDA	MATERIAL PARA CONSERVAÇÃO DE AR	2020516850000	27/11/2020	11/01/2021	2.636,00
ELITE MATERIAIS DE CONSTRUCAO LTDA	MATERIAL PARA CONSERVAÇÃO DE AR	2020516850000	27/11/2020	10/03/2021	364,00
ELITE MATERIAIS DE CONSTRUCAO LTDA	MATERIAL PARA CONSERVAÇÃO DE AR	2020516850000	27/11/2020	05/04/2021	1.742,00
CITOPHARMA MANIPULACAO DE MEDICAMENTOS ESPECIAIS	MATERIAL FARMACOLÓGICO	2020517000000	30/11/2020	04/01/2021	834,00
L.M. FARMA INDUSTRIA E COMERCIO LTDA	MATERIAL FARMACOLÓGICO	2020517030000	30/11/2020	19/02/2021	408,00
CITOPHARMA MANIPULACAO DE MEDICAMENTOS ESPECIAIS	MATERIAL FARMACOLÓGICO	2020517040000	30/11/2020	12/01/2021	800,00
ELITE MATERIAIS DE CONSTRUCAO LTDA	MATERIAL DE CONSTRUÇÃO, HIDRÁULICO,	2020517050000	01/12/2020	10/03/2021	692,80
SULFASE COMERCIO DE MATERIAIS DE CONSTRUCAO E	MATERIAL DE CONSTRUÇÃO, HIDRÁULICO,	2020517070000	01/12/2020	07/01/2021	118,32
SULFASE COMERCIO DE MATERIAIS DE CONSTRUCAO E	OUTROS MATERIAIS DE CONSUMO	2020517130000	30/11/2020	23/03/2021	659,70
A A Z SAUDE PRODUTOS MEDICOS E HOSPITALARES	ARTIGOS CIRÚRGICOS	2020517180000	01/12/2020	12/01/2021	7.515,00
GRATTOS INDUSTRIA E COMERCIO DE MOVEIS E	APAR., EQUIP. E UTENSÍLIOS MÉDICOS,	2020517200000	01/12/2020	07/01/2021	1.760,00
BARONESA LTDA	ARTIGOS CIRÚRGICOS	2020517210000	01/12/2020	19/02/2021	330,00
N. T. LUIZE	ARTIGOS CIRÚRGICOS	2020517220000	01/12/2020	19/02/2021	395,00
CRISTALIA PRODUTOS QUIMICOS FARMACEUTICOS LTDA	MATERIAL FARMACOLÓGICO	2020518130000	30/11/2020	08/01/2021	245,00
RS PRODUTOS HOSPITALARES LTDA	MATERIAL FARMACOLÓGICO	2020518140000	30/11/2020	08/03/2021	1.600,00
COMERCIAL CIRURGICA RIOCLARENSE LTDA	MATERIAL FARMACOLÓGICO	2020518150000	30/11/2020	08/01/2021	348,00
ALTERMED MATERIAL MEDICO HOSPITALAR LTDA	MATERIAL FARMACOLÓGICO	2020518160000	30/11/2020	10/03/2021	2.740,00
VICTORIA COMERCIO DE PRODUTOS HOSPITALARES LTDA	MATERIAL FARMACOLÓGICO	2020518170000	30/11/2020	19/01/2021	1.762,00
MCW PRODUTOS MEDICOS E HOSPITALARES LTDA	MATERIAL FARMACOLÓGICO	2020518180000	30/11/2020	19/01/2021	760,00
UNIAO QUIMICA FARMACEUTICA NACIONAL S/A	MATERIAL FARMACOLÓGICO	2020518190000	30/11/2020	11/01/2021	13.200,00
RS PRODUTOS HOSPITALARES LTDA	MATERIAL FARMACOLÓGICO	2020518200000	30/11/2020	08/03/2021	1.600,00
DIMASTER COMERCIO DE PRODUTOS HOSPITALARES LTDA	MATERIAL FARMACOLÓGICO	2020518210000	30/11/2020	19/01/2021	1.260,00
RS PRODUTOS HOSPITALARES LTDA	MATERIAL FARMACOLÓGICO	2020518220000	30/11/2020	18/01/2021	2.827,50
PROMEFARMA REPRESENTACOES COMERCIAIS LTDA	MATERIAL FARMACOLÓGICO	2020518230000	30/11/2020	19/01/2021	3.584,41
MCW PRODUTOS MEDICOS E HOSPITALARES LTDA	MATERIAL FARMACOLÓGICO	2020518240000	30/11/2020	19/01/2021	477,00
DENTAL CONCEITO COM. DE PRODS. ODONTOL. MED. E HOSP.	MATERIAL FARMACOLÓGICO	2020518250000	30/11/2020	12/03/2021	364,70
MEDPOA COMERCIO DE MATERIAL HOSPITALAR LTDA	MATERIAL FARMACOLÓGICO	2020518260000	30/11/2020	18/01/2021	12.775,35
CIRURGICA SANTA CRUZ COMERCIO DE PROD. HOSP. LTDA.	ARTIGOS CIRÚRGICOS	2020518690000	30/11/2020	16/03/2021	1.938,00
ABASTESUL DISTRIBUIDORA DE ALIMENTOS EIRELI	GÊNEROS DE ALIMENTAÇÃO	2020518790000	30/11/2020	16/03/2021	133,98
ATACADAO COMERCIO DE GENEROS ALIMENTICIOS LTDA.	GÊNEROS DE ALIMENTAÇÃO	2020518800000	30/11/2020	04/01/2021	4,00
ATACADAO COMERCIO DE GENEROS ALIMENTICIOS LTDA.	GÊNEROS DE ALIMENTAÇÃO	2020518800000	30/11/2020	04/01/2021	-4,00
ATACADAO COMERCIO DE GENEROS ALIMENTICIOS LTDA.	GÊNEROS DE ALIMENTAÇÃO	2020518800000	30/11/2020	04/01/2021	102,40
ATACADAO COMERCIO DE GENEROS ALIMENTICIOS LTDA.	GÊNEROS DE ALIMENTAÇÃO	2020518800000	30/11/2020	04/01/2021	-102,40

PERÍODO DE EXECUÇÃO:01/01/2021 a 30/04/2021

SITUAÇÃO DO PERÍODO: ABERTO

UNIDADE EXECUTORA: Prefeitura Municipal de Porto Alegre

CRS: Porto Alegre - 1. CRS

FONTE FEDERAL

ATACADAO COMERCIO DE GENEROS ALIMENTICIOS LTDA.	GÊNEROS DE ALIMENTAÇÃO	202051880000	30/11/2020	05/01/2021	4,00
ATACADAO COMERCIO DE GENEROS ALIMENTICIOS LTDA.	GÊNEROS DE ALIMENTAÇÃO	202051880000	30/11/2020	05/01/2021	102,40
ATACADAO COMERCIO DE GENEROS ALIMENTICIOS LTDA.	GÊNEROS DE ALIMENTAÇÃO	202051880000	30/11/2020	14/01/2021	24,50
ATACADAO COMERCIO DE GENEROS ALIMENTICIOS LTDA.	GÊNEROS DE ALIMENTAÇÃO	2020518810000	30/11/2020	04/01/2021	146,00
ATACADAO COMERCIO DE GENEROS ALIMENTICIOS LTDA.	GÊNEROS DE ALIMENTAÇÃO	2020518810000	30/11/2020	04/01/2021	-146,00
ATACADAO COMERCIO DE GENEROS ALIMENTICIOS LTDA.	GÊNEROS DE ALIMENTAÇÃO	2020518810000	30/11/2020	05/01/2021	146,00
TRANS-SUL EMPRESA DE TRANSPORTES DE CARGAS LTDA -	GÊNEROS DE ALIMENTAÇÃO	2020518820000	30/11/2020	02/03/2021	179,61
TONDO S/A	GÊNEROS DE ALIMENTAÇÃO	2020518830000	30/11/2020	14/01/2021	119,20
DOVALE DISTRIBUIDORA LTDA	GÊNEROS DE ALIMENTAÇÃO	2020518840000	30/11/2020	16/03/2021	213,92
MAXIGIRO COMERCIO DE ALIMENTOS LTDA	GÊNEROS DE ALIMENTAÇÃO	2020518850000	30/11/2020	02/03/2021	163,20
MAXIGIRO COMERCIO DE ALIMENTOS LTDA	GÊNEROS DE ALIMENTAÇÃO	2020518850000	30/11/2020	11/03/2021	163,20
JLF DISTRIBUIDORA DE ALIMENTOS EIRELI	GÊNEROS DE ALIMENTAÇÃO	2020518860000	30/11/2020	02/03/2021	100,50
JLF DISTRIBUIDORA DE ALIMENTOS EIRELI	GÊNEROS DE ALIMENTAÇÃO	2020518860000	30/11/2020	18/03/2021	114,60
JLF DISTRIBUIDORA DE ALIMENTOS EIRELI	GÊNEROS DE ALIMENTAÇÃO	2020518860000	30/11/2020	29/03/2021	215,10
JLF DISTRIBUIDORA DE ALIMENTOS EIRELI	GÊNEROS DE ALIMENTAÇÃO	2020518870000	30/11/2020	11/03/2021	79,22
JLF DISTRIBUIDORA DE ALIMENTOS EIRELI	GÊNEROS DE ALIMENTAÇÃO	2020518870000	30/11/2020	29/03/2021	35,72
JLF DISTRIBUIDORA DE ALIMENTOS EIRELI	GÊNEROS DE ALIMENTAÇÃO	2020518880000	30/11/2020	11/03/2021	81,00
JLF DISTRIBUIDORA DE ALIMENTOS EIRELI	GÊNEROS DE ALIMENTAÇÃO	2020518880000	30/11/2020	16/03/2021	62,10
DOVALE DISTRIBUIDORA LTDA	GÊNEROS DE ALIMENTAÇÃO	2020518890000	30/11/2020	16/03/2021	212,70
DOVALE DISTRIBUIDORA LTDA	GÊNEROS DE ALIMENTAÇÃO	2020518890000	30/11/2020	16/03/2021	212,70
JLF DISTRIBUIDORA DE ALIMENTOS EIRELI	GÊNEROS DE ALIMENTAÇÃO	2020518900000	30/11/2020	11/03/2021	297,42
JLF DISTRIBUIDORA DE ALIMENTOS EIRELI	GÊNEROS DE ALIMENTAÇÃO	2020518900000	30/11/2020	16/03/2021	238,52
JLF DISTRIBUIDORA DE ALIMENTOS EIRELI	GÊNEROS DE ALIMENTAÇÃO	2020518900000	30/11/2020	29/03/2021	297,42
BURLANI COMERCIO DE CARNES LTDA	GÊNEROS DE ALIMENTAÇÃO	2020518910000	30/11/2020	02/03/2021	42,64
BURLANI COMERCIO DE CARNES LTDA	GÊNEROS DE ALIMENTAÇÃO	2020518910000	30/11/2020	11/03/2021	63,96
BURLANI COMERCIO DE CARNES LTDA	GÊNEROS DE ALIMENTAÇÃO	2020518910000	30/11/2020	25/03/2021	63,96
JLF DISTRIBUIDORA DE ALIMENTOS EIRELI	GÊNEROS DE ALIMENTAÇÃO	2020518920000	30/11/2020	02/03/2021	77,40
JLF DISTRIBUIDORA DE ALIMENTOS EIRELI	GÊNEROS DE ALIMENTAÇÃO	2020518920000	30/11/2020	29/03/2021	77,40
POMMAR COMERCIO DE ALIMENTOS LTDA. - ME	GÊNEROS DE ALIMENTAÇÃO	2020518930000	30/11/2020	02/03/2021	87,12
POMMAR COMERCIO DE ALIMENTOS LTDA. - ME	GÊNEROS DE ALIMENTAÇÃO	2020518930000	30/11/2020	11/03/2021	87,12
POMMAR COMERCIO DE ALIMENTOS LTDA. - ME	GÊNEROS DE ALIMENTAÇÃO	2020518930000	30/11/2020	31/03/2021	58,08
ATACADAO COMERCIO DE GENEROS ALIMENTICIOS LTDA.	GÊNEROS DE ALIMENTAÇÃO	2020518940000	30/11/2020	04/01/2021	167,70
ATACADAO COMERCIO DE GENEROS ALIMENTICIOS LTDA.	GÊNEROS DE ALIMENTAÇÃO	2020518940000	30/11/2020	04/01/2021	-167,70
ATACADAO COMERCIO DE GENEROS ALIMENTICIOS LTDA.	GÊNEROS DE ALIMENTAÇÃO	2020518940000	30/11/2020	05/01/2021	167,70
FORTPAN COMERCIO DE ALIMENTOS LTDA	GÊNEROS DE ALIMENTAÇÃO	2020518950000	30/11/2020	01/03/2021	192,60
COMERCIAL DE PRODUTOS COLONIAIS ALCIONE LTDA	GÊNEROS DE ALIMENTAÇÃO	2020518960000	30/11/2020	01/03/2021	45,84
COMERCIAL DE PRODUTOS COLONIAIS ALCIONE LTDA	GÊNEROS DE ALIMENTAÇÃO	2020518960000	30/11/2020	12/03/2021	247,80
COMERCIAL DE PRODUTOS COLONIAIS ALCIONE LTDA	GÊNEROS DE ALIMENTAÇÃO	2020518960000	30/11/2020	16/03/2021	247,80

PERÍODO DE EXECUÇÃO:01/01/2021 a 30/04/2021

SITUAÇÃO DO PERÍODO: ABERTO

UNIDADE EXECUTORA: Prefeitura Municipal de Porto Alegre

CRS: Porto Alegre - 1. CRS

FONTE FEDERAL

COMERCIAL DE PRODUTOS COLONIAIS ALCIONE LTDA	GÊNEROS DE ALIMENTAÇÃO	2020518960000	30/11/2020	22/03/2021	368,64
COMERCIAL DE PRODUTOS COLONIAIS ALCIONE LTDA	GÊNEROS DE ALIMENTAÇÃO	2020518960000	30/11/2020	29/03/2021	75,00
COMERCIAL DE PRODUTOS COLONIAIS ALCIONE LTDA	GÊNEROS DE ALIMENTAÇÃO	2020518960000	30/11/2020	29/03/2021	247,80
WHITE MARTINS GASES INDUSTRIAIS LTDA	GÁS E OUTROS MATERIAIS ENGARRAFADOS	2020519170000	01/12/2020	23/02/2021	1.522,79
WHITE MARTINS GASES INDUSTRIAIS LTDA	GÁS E OUTROS MATERIAIS ENGARRAFADOS	2020519170000	01/12/2020	31/03/2021	1.430,23
WHITE MARTINS GASES INDUSTRIAIS LTDA	GÁS E OUTROS MATERIAIS ENGARRAFADOS	2020519170000	01/12/2020	31/03/2021	1.679,45
WHITE MARTINS GASES INDUSTRIAIS LTDA	GÁS E OUTROS MATERIAIS ENGARRAFADOS	2020519170000	01/12/2020	31/03/2021	1.712,21
WHITE MARTINS GASES INDUSTRIAIS LTDA	GÁS E OUTROS MATERIAIS ENGARRAFADOS	2020519170000	01/12/2020	31/03/2021	1.741,61
WHITE MARTINS GASES INDUSTRIAIS LTDA	GÁS E OUTROS MATERIAIS ENGARRAFADOS	2020519170000	01/12/2020	31/03/2021	1.782,66
LICIMED DISTRIB DE MEDICAM CORRELATOS E PROD	MATERIAL FARMACOLÓGICO	2020519550000	02/12/2020	10/02/2021	46.739,40
LICIMED DISTRIB DE MEDICAM CORRELATOS E PROD	MATERIAL FARMACOLÓGICO	2020519550000	02/12/2020	10/02/2021	-46.739,40
LICIMED DISTRIB DE MEDICAM CORRELATOS E PROD	MATERIAL FARMACOLÓGICO	2020519550000	02/12/2020	11/02/2021	46.739,40
RS PRODUTOS HOSPITALARES LTDA	MATERIAL FARMACOLÓGICO	2020519560000	02/12/2020	22/02/2021	119,88
RS PRODUTOS HOSPITALARES LTDA	MATERIAL FARMACOLÓGICO	2020519560000	02/12/2020	22/02/2021	5.600,00
HALEX ISTAR INDUSTRIA FARMACEUTICA S/A	MATERIAL FARMACOLÓGICO	2020520000000	02/12/2020	22/02/2021	202,20
GOLDENPLUS - COM DE MEDICAMENTOS E PROD HOSP LTDA	MATERIAL FARMACOLÓGICO	2020520010000	02/12/2020	22/02/2021	4.656,00
ALMINHANA COMERCIO E REPRESENTACAO LTDA	MATERIAL FARMACOLÓGICO	2020520020000	02/12/2020	19/02/2021	934,00
ALMINHANA COMERCIO E REPRESENTACAO LTDA	MATERIAL FARMACOLÓGICO	2020520030000	02/12/2020	22/02/2021	1.782,00
ALMINHANA COMERCIO E REPRESENTACAO LTDA	MATERIAL FARMACOLÓGICO	2020520040000	02/12/2020	19/02/2021	2.528,00
LABORATORIOS B BRAUN S/A	MATERIAL FARMACOLÓGICO	2020520050000	02/12/2020	22/02/2021	701,60
CENTERMEDI COMÉRCIO DE PRODUTOS HOSPITALARES LTDA	MATERIAL FARMACOLÓGICO	2020520060000	02/12/2020	12/01/2021	180,00
ALTERMED MATERIAL MEDICO HOSPITALAR LTDA	MATERIAL FARMACOLÓGICO	2020520070000	02/12/2020	22/02/2021	169,50
CIRURGICA SANTA CRUZ COMERCIO DE PROD. HOSP. LTDA.	MATERIAL FARMACOLÓGICO	2020520080000	02/12/2020	18/02/2021	157,50
CIRURGICA SANTA CRUZ COMERCIO DE PROD. HOSP. LTDA.	MATERIAL FARMACOLÓGICO	2020520090000	02/12/2020	04/01/2021	1.400,00
PROMEFARMA REPRESENTACOES COMERCIAIS LTDA	MATERIAL FARMACOLÓGICO	2020520100000	02/12/2020	19/02/2021	345,90
MCW PRODUTOS MEDICOS E HOSPITALARES LTDA	MATERIAL FARMACOLÓGICO	2020520110000	02/12/2020	17/02/2021	179,10
WEL DISTRIBUIDORA DE MEDICAMENTOS E PRODUTOS PARA	ARTIGOS CIRÚRGICOS	2020520550000	03/12/2020	19/02/2021	336,00
WEL DISTRIBUIDORA DE MEDICAMENTOS E PRODUTOS PARA	ARTIGOS CIRÚRGICOS	2020520550000	03/12/2020	08/03/2021	264,00
AGILE DISTRIB.DE MATERIAIS DESCARTAVEIS S & M LTDA	ARTIGOS CIRÚRGICOS	2020520560000	03/12/2020	12/01/2021	2.173,20
AGILE DISTRIB.DE MATERIAIS DESCARTAVEIS S & M LTDA	ARTIGOS CIRÚRGICOS	2020520570000	03/12/2020	12/01/2021	159,20
PSM DISTRIBUIDORA DE PRODUTOS MEDICO HOSPITALARES	ARTIGOS CIRÚRGICOS	2020520580000	03/12/2020	08/03/2021	2.669,76
MEDCLEAN COMERCIAL LTDA	ARTIGOS CIRÚRGICOS	2020520590000	03/12/2020	19/02/2021	6.415,20
C.B.S. MEDICO CIENTIFICA S/A	ARTIGOS CIRÚRGICOS	2020520600000	03/12/2020	19/02/2021	230,00
GILMED SUL COMÉRCIO DE MATERIAL CIRÚRGICO EIRELI	ARTIGOS CIRÚRGICOS	2020520610000	03/12/2020	22/01/2021	2.800,00
G.GOTUZZO & CIA.LTDA.....	ARTIGOS CIRÚRGICOS	2020520620000	03/12/2020	11/02/2021	972,00
N. J. L. NEUBARTH & CIA. LTDA	ARTIGOS CIRÚRGICOS	2020520630000	03/12/2020	17/02/2021	240,00
BARONESA LTDA	ARTIGOS CIRÚRGICOS	2020520640000	03/12/2020	12/01/2021	670,70
GABRIELA TORRES RAUBER	ARTIGOS CIRÚRGICOS	2020520650000	03/12/2020	17/02/2021	487,64

PERÍODO DE EXECUÇÃO:01/01/2021 a 30/04/2021

SITUAÇÃO DO PERÍODO: ABERTO

UNIDADE EXECUTORA: Prefeitura Municipal de Porto Alegre

CRS: Porto Alegre - 1. CRS

FONTE FEDERAL

N. J. L. NEUBARTH & CIA. LTDA	ARTIGOS CIRÚRGICOS	2020520670000	03/12/2020	17/02/2021	152,22
M. F. MACHADO SOARES	ARTIGOS CIRÚRGICOS	2020520680000	03/12/2020	17/02/2021	225,00
DIBON LTDA	ARTIGOS CIRÚRGICOS	2020520690000	03/12/2020	17/02/2021	1.347,00
BARONESA LTDA	ARTIGOS CIRÚRGICOS	2020520700000	03/12/2020	12/01/2021	136,50
AGILE DISTRIB.DE MATERIAIS DESCARTAVEIS S & M LTDA	ARTIGOS CIRÚRGICOS	2020520730000	03/12/2020	11/03/2021	572,45
AGILE DISTRIB.DE MATERIAIS DESCARTAVEIS S & M LTDA	ARTIGOS CIRÚRGICOS	2020520740000	03/12/2020	12/01/2021	392,45
SANEVITTA COMERCIO E REPRESENTACOES DE PRODUTOS	ARTIGOS CIRÚRGICOS	2020520750000	03/12/2020	04/01/2021	400,00
SANEVITTA COMERCIO E REPRESENTACOES DE PRODUTOS	ARTIGOS CIRÚRGICOS	2020520760000	03/12/2020	06/01/2021	2.000,00
SHALON FIOS CIRURGICOS LTDA.	ARTIGOS CIRÚRGICOS	2020520770000	03/12/2020	19/02/2021	762,00
RS PRODUTOS HOSPITALARES LTDA	ARTIGOS CIRÚRGICOS	2020520780000	03/12/2020	17/02/2021	4.796,80
CIRUMAX COMERCIO DE MATERIAIS HOSPITALARES LTDA	ARTIGOS CIRÚRGICOS	2020520800000	03/12/2020	12/01/2021	2.426,00
BECTON DICKINSON INDUSTRIAS CIRURGICAS LTDA.	ARTIGOS CIRÚRGICOS	2020520810000	03/12/2020	22/01/2021	4.650,00
MARINGA HOSPITALAR DISTRIB. DE MEDIC. E CORRELATOS	ARTIGOS CIRÚRGICOS	2020520820000	03/12/2020	26/01/2021	2.403,00
PETINELI DISTRIBUIDORA DE MATERIAL MEDICO HOSPITALAR	ARTIGOS CIRÚRGICOS	2020520830000	03/12/2020	22/01/2021	1.444,50
CREMER S/A	ARTIGOS CIRÚRGICOS	2020520840000	03/12/2020	22/01/2021	30,00
BIO-MED PRODUTOS MEDICOS E HOSPITALARES LTDA	ARTIGOS CIRÚRGICOS	2020520850000	03/12/2020	12/01/2021	3.200,00
CIRURGICA SANTA CRUZ COMERCIO DE PROD. HOSP. LTDA.	ARTIGOS CIRÚRGICOS	2020520860000	03/12/2020	06/01/2021	316,50
PRODUVALE PRODUTOS HOSPITALARES LTDA	ARTIGOS CIRÚRGICOS	2020520920000	03/12/2020	22/02/2021	9.901,50
RTS RIO S/A	ARTIGOS CIRÚRGICOS	2020520930000	03/12/2020	17/02/2021	5.200,00
MONTEIRO ANTUNES INSUMOS HOSPITALARES LTDA.	ARTIGOS CIRÚRGICOS	2020520940000	03/12/2020	26/01/2021	280,00
CQC - TECNOLOGIA EM SISTEMAS DIAGNOSTICOS LTDA	ARTIGOS CIRÚRGICOS	2020520950000	03/12/2020	14/01/2021	1.000,00
BIOBASE INDUSTRI E COMERCIO LTDA	ARTIGOS CIRÚRGICOS	2020520960000	03/12/2020	29/01/2021	850,00
NEVE INDUSTRIA E COMERCIO DE PRODUTOS CIRURGICOS	ARTIGOS CIRÚRGICOS	2020520970000	03/12/2020	22/02/2021	1.160,00
MEDICOR PRODUTOS HOSPITALARES LTDA	ARTIGOS CIRÚRGICOS	2020520980000	03/12/2020	17/02/2021	2.610,00
PRODUVALE PRODUTOS HOSPITALARES LTDA	ARTIGOS CIRÚRGICOS	2020521000000	03/12/2020	19/02/2021	850,00
STOCK MED PRODUTOS MEDICO-HOSPITALARES LTDA	ARTIGOS CIRÚRGICOS	2020521010000	03/12/2020	17/02/2021	3.492,72
CIRURGICA FERNANDES COM DE MATCIR E HOSP SOCIEDADE	ARTIGOS CIRÚRGICOS	2020521020000	03/12/2020	08/01/2021	413,00
ALTERMED MATERIAL MEDICO HOSPITALAR LTDA	ARTIGOS CIRÚRGICOS	2020521030000	03/12/2020	19/02/2021	465,00
MEDICONE PROJETOS E SOLUCOES PARA A INDUSTRIA E A	ARTIGOS CIRÚRGICOS	2020521040000	03/12/2020	17/02/2021	1.080,00
NEVE INDUSTRIA E COMERCIO DE PRODUTOS CIRURGICOS	ARTIGOS CIRÚRGICOS	2020521120000	03/12/2020	19/02/2021	875,00
WORLD MEDICAL COMERCIO DE PRODUTOS HOSPITALARES	ARTIGOS CIRÚRGICOS	2020521130000	03/12/2020	12/01/2021	359,28
SHALON FIOS CIRURGICOS LTDA.	ARTIGOS CIRÚRGICOS	2020521140000	03/12/2020	19/02/2021	619,20
SHALON FIOS CIRURGICOS LTDA.	ARTIGOS CIRÚRGICOS	2020521150000	03/12/2020	19/02/2021	290,40
RS PRODUTOS HOSPITALARES LTDA	ARTIGOS CIRÚRGICOS	2020521160000	03/12/2020	17/02/2021	7.192,08
RS PRODUTOS HOSPITALARES LTDA	ARTIGOS CIRÚRGICOS	2020521170000	03/12/2020	17/02/2021	420,48
RS PRODUTOS HOSPITALARES LTDA	ARTIGOS CIRÚRGICOS	2020521180000	03/12/2020	17/02/2021	136,80
BECTON DICKINSON INDUSTRIAS CIRURGICAS LTDA.	ARTIGOS CIRÚRGICOS	2020521190000	03/12/2020	18/02/2021	4.250,00
ALMINHANA COMERCIO E REPRESENTACAO LTDA	ARTIGOS CIRÚRGICOS	2020521200000	03/12/2020	22/01/2021	3.210,00

PERÍODO DE EXECUÇÃO:01/01/2021 a 30/04/2021

SITUAÇÃO DO PERÍODO: ABERTO

UNIDADE EXECUTORA: Prefeitura Municipal de Porto Alegre

CRS: Porto Alegre - 1. CRS

FONTE FEDERAL

LABORATORIOS B BRAUN S/A	ARTIGOS CIRÚRGICOS	2020521210000	03/12/2020	11/01/2021	9.940,00
CIRURGICA FERNANDES COM DE MATCIR E HOSP SOCIEDADE	ARTIGOS CIRÚRGICOS	2020521220000	03/12/2020	08/01/2021	1.805,00
CIRURGICA FERNANDES COM DE MATCIR E HOSP SOCIEDADE	ARTIGOS CIRÚRGICOS	2020521230000	03/12/2020	08/01/2021	510,00
CIRURGICA FERNANDES COM DE MATCIR E HOSP SOCIEDADE	ARTIGOS CIRÚRGICOS	2020521240000	03/12/2020	08/01/2021	700,00
CIRURGICA FERNANDES COM DE MATCIR E HOSP SOCIEDADE	ARTIGOS CIRÚRGICOS	2020521250000	03/12/2020	08/01/2021	1.410,00
DER HECK MED SERVICOS HOSPITALARES LTDA	ARTIGOS CIRÚRGICOS	2020521260000	03/12/2020	17/02/2021	2.040,00
DER HECK MED SERVICOS HOSPITALARES LTDA	ARTIGOS CIRÚRGICOS	2020521270000	03/12/2020	17/02/2021	46.200,00
POA DISTRIBUIDORA DE MATERIAIS DE LIMPEZA E GENEROS	ARTIGOS CIRÚRGICOS	2020521280000	03/12/2020	17/02/2021	800,64
WORLD MEDICAL COMERCIO DE PRODUTOS HOSPITALARES	ARTIGOS CIRÚRGICOS	2020521300000	03/12/2020	12/01/2021	180,00
MONTEIRO ANTUNES INSUMOS HOSPITALARES LTDA.	ARTIGOS CIRÚRGICOS	2020521310000	03/12/2020	22/01/2021	2.352,00
MONTEIRO ANTUNES INSUMOS HOSPITALARES LTDA.	ARTIGOS CIRÚRGICOS	2020521310000	03/12/2020	12/03/2021	98,00
MEDCARE PRODUTOS E EQUIPAMENTOS MEDICO	ARTIGOS CIRÚRGICOS	2020521320000	03/12/2020	17/02/2021	15.800,00
CINCO - CONFIANCA INDUSTRIA E COMERCIO LTDA	ARTIGOS CIRÚRGICOS	2020521330000	03/12/2020	22/01/2021	1.800,00
RS PRODUTOS HOSPITALARES LTDA	ARTIGOS CIRÚRGICOS	2020521340000	03/12/2020	17/02/2021	4.077,00
RS PRODUTOS HOSPITALARES LTDA	ARTIGOS CIRÚRGICOS	2020521350000	03/12/2020	22/01/2021	5.000,00
ANDERSON DE LIMA VERLINDO	ARTIGOS CIRÚRGICOS	2020521360000	03/12/2020	22/01/2021	2.736,00
MEDPOA COMERCIO DE MATERIAL HOSPITALAR LTDA	ARTIGOS CIRÚRGICOS	2020521370000	03/12/2020	09/04/2021	3.360,00
LABORATORIOS B BRAUN S/A	ARTIGOS CIRÚRGICOS	2020521380000	03/12/2020	11/01/2021	7.952,00
CIRURGICA FERNANDES COM DE MATCIR E HOSP SOCIEDADE	ARTIGOS CIRÚRGICOS	2020521390000	03/12/2020	06/01/2021	9.835,00
RS PRODUTOS HOSPITALARES LTDA	ARTIGOS CIRÚRGICOS	2020521400000	03/12/2020	17/02/2021	1.380,00
CREMER S/A	ARTIGOS CIRÚRGICOS	2020521410000	03/12/2020	06/01/2021	920,00
CREMER S/A	ARTIGOS CIRÚRGICOS	2020521410000	03/12/2020	19/02/2021	21.960,00
CIEX DO BRASIL IND E COM DE PROD CIRURGICOS LTDA	ARTIGOS CIRÚRGICOS	2020521430000	03/12/2020	12/01/2021	276,00
ALMINHANA COMERCIO E REPRESENTACAO LTDA	ARTIGOS CIRÚRGICOS	2020521450000	03/12/2020	22/01/2021	4.298,00
C.B.S. MEDICO CIENTIFICA S/A	ARTIGOS CIRÚRGICOS	2020521460000	03/12/2020	16/03/2021	1.560,00
STOCK MED PRODUTOS MEDICO-HOSPITALARES LTDA	ARTIGOS CIRÚRGICOS	2020521470000	03/12/2020	17/02/2021	480,00
CIRURGICA FERNANDES COM DE MATCIR E HOSP SOCIEDADE	ARTIGOS CIRÚRGICOS	2020521480000	03/12/2020	08/01/2021	460,00
CREMER S/A	ARTIGOS CIRÚRGICOS	2020521490000	03/12/2020	27/01/2021	1.420,80
SUL BRASILEIRA DE RAIOS X LTDA - EPP	ARTIGOS CIRÚRGICOS	2020521500000	03/12/2020	17/02/2021	474,88
CIRURGICA SANTA CRUZ COMERCIO DE PROD. HOSP. LTDA.	ARTIGOS CIRÚRGICOS	2020521510000	03/12/2020	06/01/2021	1.944,64
PKB PRODUTOS QUIMICOS LTDA	ARTIGOS CIRÚRGICOS	2020521520000	03/12/2020	17/02/2021	1.194,00
PKB PRODUTOS QUIMICOS LTDA	ARTIGOS CIRÚRGICOS	2020521530000	03/12/2020	17/02/2021	1.547,00
CIRURGICA FERNANDES COM DE MATCIR E HOSP SOCIEDADE	ARTIGOS CIRÚRGICOS	2020521540000	03/12/2020	18/02/2021	193,90
RS PRODUTOS HOSPITALARES LTDA	ARTIGOS CIRÚRGICOS	2020521550000	03/12/2020	18/01/2021	20.000,00
MCW PRODUTOS MEDICOS E HOSPITALARES LTDA	ARTIGOS CIRÚRGICOS	2020521560000	03/12/2020	17/02/2021	324,72
ALTERMED MATERIAL MEDICO HOSPITALAR LTDA	ARTIGOS CIRÚRGICOS	2020521570000	03/12/2020	05/04/2021	1.608,00
ALTERMED MATERIAL MEDICO HOSPITALAR LTDA	ARTIGOS CIRÚRGICOS	2020521570000	03/12/2020	26/04/2021	402,00
MULTIFASE COMERCIAL TECNICA LTDA	MATERIAL DE CONSTRUÇÃO, HIDRÁULICO,	2020521580000	03/12/2020	19/02/2021	7.218,00

PERÍODO DE EXECUÇÃO:01/01/2021 a 30/04/2021

SITUAÇÃO DO PERÍODO: ABERTO

UNIDADE EXECUTORA: Prefeitura Municipal de Porto Alegre

CRS: Porto Alegre - 1. CRS

FONTE FEDERAL

COMERCIAL SPONCHIADO LTDA	MATERIAL DE CONSTRUÇÃO, HIDRÁULICO,	2020521590000	03/12/2020	19/02/2021	174,00
IWR COMERCIO E SERVICOS LTDA	MATERIAL DE CONSTRUÇÃO, HIDRÁULICO,	2020521600000	03/12/2020	19/02/2021	550,00
MULTIFASE COMERCIAL TECNICA LTDA	MATERIAL DE CONSTRUÇÃO, HIDRÁULICO,	2020521610000	03/12/2020	19/02/2021	240,00
CINCA COMERCIO VAREJISTA E ATACADISTA DE	MATERIAL DE CONSTRUÇÃO, HIDRÁULICO,	2020521620000	03/12/2020	25/03/2021	187,50
ENERGE COMERCIO, SERVIÇOS E TECNOLOGIA ELETRICA	MATERIAL DE CONSTRUÇÃO, HIDRÁULICO,	2020521640000	03/12/2020	22/02/2021	200,00
BIOMARCHESINI PRODUTOS CIENTIFICOS LTDA.	MATERIAL LABORATORIAL	2020521830000	03/12/2020	11/02/2021	1.960,00
BIOMARCHESINI PRODUTOS CIENTIFICOS LTDA.	MATERIAL LABORATORIAL	2020521830000	03/12/2020	22/02/2021	1.960,00
BIOMARCHESINI PRODUTOS CIENTIFICOS LTDA.	MATERIAL LABORATORIAL	2020521830000	03/12/2020	25/03/2021	1.960,00
LIFE - LABORATORIO DE INSUMOS FARMACEUTICOS	MATERIAL FARMACOLÓGICO	2020521840000	03/12/2020	28/01/2021	10.292,26
ACL ASSISTENCIA E COMERCIO DE PROD PARA LAB LTDA	ARTIGOS CIRÚRGICOS	2020524460000	04/12/2020	19/02/2021	1.800,00
WEL DISTRIBUIDORA DE MEDICAMENTOS E PRODUTOS PARA	ARTIGOS CIRÚRGICOS	2020524480000	04/12/2020	17/02/2021	135,00
PKB PRODUTOS QUIMICOS LTDA	ARTIGOS CIRÚRGICOS	2020524490000	04/12/2020	19/02/2021	2.656,80
SHALON FIOS CIRURGICOS LTDA.	ARTIGOS CIRÚRGICOS	2020524500000	04/12/2020	19/02/2021	2.631,60
SHALON FIOS CIRURGICOS LTDA.	ARTIGOS CIRÚRGICOS	2020524510000	04/12/2020	19/02/2021	1.282,80
MONTEIRO ANTUNES INSUMOS HOSPITALARES LTDA.	ARTIGOS CIRÚRGICOS	2020524520000	04/12/2020	26/01/2021	3.100,00
CREMER S/A	ARTIGOS CIRÚRGICOS	2020524530000	04/12/2020	08/01/2021	700,00
LABORATORIOS B BRAUN S/A	MATERIAL FARMACOLÓGICO	2020524750000	04/12/2020	19/01/2021	200,00
CRISTALIA PRODUTOS QUIMICOS FARMACEUTICOS LTDA	MATERIAL FARMACOLÓGICO	2020524760000	04/12/2020	19/01/2021	490,00
MCW PRODUTOS MEDICOS E HOSPITALARES LTDA	MATERIAL FARMACOLÓGICO	2020524770000	04/12/2020	08/01/2021	1.704,80
NDS-DISTRIBUIDORA DE MEDICAMENTOS LTDA	MATERIAL FARMACOLÓGICO	2020524780000	04/12/2020	10/03/2021	1.200,00
DIMASTER COMERCIO DE PRODUTOS HOSPITALARES LTDA	MATERIAL FARMACOLÓGICO	2020524790000	04/12/2020	19/01/2021	362,00
PROMEFARMA REPRESENTACOES COMERCIAIS LTDA	MATERIAL FARMACOLÓGICO	2020524800000	04/12/2020	19/01/2021	2.075,40
TB SUPRIMENTOS PARA INFORMATICA LTDA	ARTIGOS CIRÚRGICOS	2020524810000	04/12/2020	19/02/2021	2.177,50
PHARMAPLUS FARMÁCIA LTDA EPP	MATERIAL FARMACOLÓGICO	2020525150000	04/12/2020	17/02/2021	263,50
PHARMAPLUS FARMÁCIA LTDA EPP	MATERIAL FARMACOLÓGICO	2020525160000	04/12/2020	17/02/2021	188,50
HALEX ISTAR INDUSTRIA FARMACEUTICA S/A	MATERIAL FARMACOLÓGICO	2020526430000	04/12/2020	22/02/2021	960,00
GOLDENPLUS - COM DE MEDICAMENTOS E PROD HOSP LTDA	MATERIAL FARMACOLÓGICO	2020526440000	04/12/2020	22/02/2021	931,20
ALMINHANA COMERCIO E REPRESENTACAO LTDA	MATERIAL FARMACOLÓGICO	2020526450000	04/12/2020	19/02/2021	1.287,30
ALMINHANA COMERCIO E REPRESENTACAO LTDA	MATERIAL FARMACOLÓGICO	2020526460000	04/12/2020	19/02/2021	1.158,30
ALMINHANA COMERCIO E REPRESENTACAO LTDA	MATERIAL FARMACOLÓGICO	2020526470000	04/12/2020	19/02/2021	632,00
LABORATORIOS B BRAUN S/A	MATERIAL FARMACOLÓGICO	2020526480000	04/12/2020	18/02/2021	481,60
MEDPOA COMERCIO DE MATERIAL HOSPITALAR LTDA	MATERIAL FARMACOLÓGICO	2020527140000	04/12/2020	22/02/2021	1.904,40
MEDPOA COMERCIO DE MATERIAL HOSPITALAR LTDA	MATERIAL FARMACOLÓGICO	2020527140000	04/12/2020	01/03/2021	4.739,84
IMPRIMA INDUSTRIA GRAFICA EIRELI	MATERIAL LABORATORIAL	2020527260000	07/12/2020	22/02/2021	417,00
GILMED SUL COMÉRCIO DE MATERIAL CIRÚRGICO EIRELI	ARTIGOS CIRÚRGICOS	2020529420000	07/12/2020	17/02/2021	700,00
LIVE COMERCIO DE MATERIAL HOSPITALAR EIRELI	ARTIGOS CIRÚRGICOS	2020529440000	07/12/2020	19/02/2021	1.338,00
AGILE DISTRIB.DE MATERIAIS DESCARTAVEIS S & M LTDA	ARTIGOS CIRÚRGICOS	2020529450000	07/12/2020	12/01/2021	159,20
SANEVITTA COMERCIO E REPRESENTACOES DE PRODUTOS	ARTIGOS CIRÚRGICOS	2020529460000	07/12/2020	18/02/2021	1.245,00

PERÍODO DE EXECUÇÃO:01/01/2021 a 30/04/2021

SITUAÇÃO DO PERÍODO: ABERTO

UNIDADE EXECUTORA: Prefeitura Municipal de Porto Alegre

CRS: Porto Alegre - 1. CRS

FONTE FEDERAL

MC SURGICAL PRODUTOS MEDICO HOSPITALARES EIRELI	ARTIGOS CIRÚRGICOS	2020529470000	07/12/2020	30/04/2021	380,00
ALIMED COMERCIO E REPRESENTACAO LTDA.	ARTIGOS CIRÚRGICOS	2020529480000	07/12/2020	12/01/2021	399,50
CREMER S/A	ARTIGOS CIRÚRGICOS	2020529490000	07/12/2020	27/01/2021	150,00
CREMER S/A	ARTIGOS CIRÚRGICOS	2020529500000	07/12/2020	18/02/2021	1.848,00
CRISTAL DISTRIBUIDORA DE MEDICAMENTOS LTDA	ARTIGOS CIRÚRGICOS	2020529510000	07/12/2020	12/01/2021	289,00
PHARMAPLUS FARMÁCIA LTDA EPP	MATERIAL FARMACOLÓGICO	2020529520000	07/12/2020	19/02/2021	117,60
PHARMAPLUS FARMÁCIA LTDA EPP	MATERIAL FARMACOLÓGICO	2020529530000	07/12/2020	19/02/2021	39,20
CIRURGICA FERNANDES COM DE MATCIR E HOSP SOCIEDADE	ARTIGOS CIRÚRGICOS	2020529540000	07/12/2020	18/02/2021	38,78
AGILE DISTRIB.DE MATERIAIS DESCARTAVEIS S & M LTDA	ARTIGOS CIRÚRGICOS	2020529550000	07/12/2020	12/01/2021	1.200,00
GREINER BIO-ONE BRASIL PRODUTOS MEDICOS	MATERIAL LABORATORIAL	2020529580000	07/12/2020	22/02/2021	785,00
GREINER BIO-ONE BRASIL PRODUTOS MEDICOS	MATERIAL LABORATORIAL	2020529590000	07/12/2020	22/02/2021	1.500,00
EPIMED PRODUTOS E SERVICOS PARA SAUDE LTDA - ME	MATERIAL LABORATORIAL	2020529610000	07/12/2020	22/02/2021	700,00
EPIMED PRODUTOS E SERVICOS PARA SAUDE LTDA - ME	MATERIAL LABORATORIAL	2020529610000	07/12/2020	22/02/2021	1.050,00
EPIMED PRODUTOS E SERVICOS PARA SAUDE LTDA - ME	MATERIAL LABORATORIAL	2020529620000	07/12/2020	19/02/2021	330,00
MILLENIU COMERCIO SERVIÇO LTDA	ARTIGOS CIRÚRGICOS	2020529630000	07/12/2020	19/02/2021	390,00
BECTON DICKINSON INDUSTRIAS CIRURGICAS LTDA.	ARTIGOS CIRÚRGICOS	2020529640000	07/12/2020	03/03/2021	4.384,00
PRODUVALE PRODUTOS HOSPITALARES LTDA	ARTIGOS CIRÚRGICOS	2020529650000	07/12/2020	19/02/2021	2.940,00
RS PRODUTOS HOSPITALARES LTDA	ARTIGOS CIRÚRGICOS	2020529660000	07/12/2020	17/02/2021	780,00
RS PRODUTOS HOSPITALARES LTDA	ARTIGOS CIRÚRGICOS	2020529660000	07/12/2020	19/02/2021	5.720,00
RS PRODUTOS HOSPITALARES LTDA	ARTIGOS CIRÚRGICOS	2020529670000	07/12/2020	17/02/2021	340,00
CREMER S/A	ARTIGOS CIRÚRGICOS	2020529680000	07/12/2020	18/02/2021	1.385,28
CONSIGAZ-DISTRIBUIDORA DE GAS LTDA	MATERIAL DE CONSTRUÇÃO, HIDRÁULICO,	2020530160000	07/12/2020	17/02/2021	5.100,00
ELITE INDUSTRIA DE PAPEIS EIRELI	ARTIGOS CIRÚRGICOS	2020530680000	07/12/2020	22/01/2021	226,00
STOCK MED PRODUTOS MEDICO-HOSPITALARES LTDA	ARTIGOS CIRÚRGICOS	2020530810000	07/12/2020	17/02/2021	502,00
STOCK MED PRODUTOS MEDICO-HOSPITALARES LTDA	ARTIGOS CIRÚRGICOS	2020530810000	07/12/2020	19/02/2021	502,00
CREMER S/A	ARTIGOS CIRÚRGICOS	2020530820000	07/12/2020	27/01/2021	355,20
CREMER S/A	ARTIGOS CIRÚRGICOS	2020530830000	07/12/2020	18/02/2021	83,52
CREMER S/A	ARTIGOS CIRÚRGICOS	2020530830000	07/12/2020	18/02/2021	1.170,00
MEDICONE PROJETOS E SOLUCOES PARA A INDUSTRIA E A	ARTIGOS CIRÚRGICOS	2020530840000	07/12/2020	17/02/2021	1.800,00
EPIMED PRODUTOS E SERVICOS PARA SAUDE LTDA - ME	MATERIAL LABORATORIAL	2020531060000	07/12/2020	19/02/2021	360,00
EPIMED PRODUTOS E SERVICOS PARA SAUDE LTDA - ME	MATERIAL LABORATORIAL	2020531060000	07/12/2020	22/02/2021	1.440,00
CRISTALIA PRODUTOS QUIMICOS FARMACEUTICOS LTDA	MATERIAL FARMACOLÓGICO	2020531370000	07/12/2020	19/02/2021	3.508,80
MEDCARE PRODUTOS E EQUIPAMENTOS MEDICO	ARTIGOS CIRÚRGICOS	2020531440000	07/12/2020	17/02/2021	1.896,00
RS PRODUTOS HOSPITALARES LTDA	ARTIGOS CIRÚRGICOS	2020531450000	07/12/2020	17/02/2021	2.398,40
RS PRODUTOS HOSPITALARES LTDA	ARTIGOS CIRÚRGICOS	2020531460000	07/12/2020	17/02/2021	3.776,00
DER HECK MED SERVICOS HOSPITALARES LTDA	ARTIGOS CIRÚRGICOS	2020531480000	07/12/2020	19/02/2021	22.000,00
WEL DISTRIBUIDORA DE MEDICAMENTOS E PRODUTOS PARA	MATERIAL LABORATORIAL	2020531610000	07/12/2020	22/04/2021	39.680,00
SAMTRONIC INDUSTRIA E COMERCIO LTDA	ARTIGOS CIRÚRGICOS	2020531630000	07/12/2020	19/02/2021	9.072,00

PERÍODO DE EXECUÇÃO:01/01/2021 a 30/04/2021

SITUAÇÃO DO PERÍODO: ABERTO

UNIDADE EXECUTORA: Prefeitura Municipal de Porto Alegre

CRS: Porto Alegre - 1. CRS

FONTE FEDERAL

MCW PRODUTOS MEDICOS E HOSPITALARES LTDA	MATERIAL FARMACOLÓGICO	2020531780000	07/12/2020	08/01/2021	2.500,00
LIVE COMERCIO DE MATERIAL HOSPITALAR EIRELI	ARTIGOS CIRÚRGICOS	2020535030000	11/12/2020	19/02/2021	446,00
COMERCIAL DE PRODUTOS COLONIAIS ALCIONE LTDA	GÊNEROS DE ALIMENTAÇÃO	2020535330000	11/12/2020	16/03/2021	344,76
COMERCIAL DE PRODUTOS COLONIAIS ALCIONE LTDA	GÊNEROS DE ALIMENTAÇÃO	2020535340000	11/12/2020	16/03/2021	231,60
COMERCIAL DE PRODUTOS COLONIAIS ALCIONE LTDA	GÊNEROS DE ALIMENTAÇÃO	2020535350000	11/12/2020	16/03/2021	384,64
COMERCIAL DE PRODUTOS COLONIAIS ALCIONE LTDA	GÊNEROS DE ALIMENTAÇÃO	2020535360000	11/12/2020	16/03/2021	283,48
COMERCIAL DE PRODUTOS COLONIAIS ALCIONE LTDA	GÊNEROS DE ALIMENTAÇÃO	2020535380000	11/12/2020	16/03/2021	270,22
GUSTAVO ZORTEA	MATERIAL DE CONSTRUÇÃO, HIDRÁULICO,	2020535620000	23/12/2020	27/01/2021	248,00
SULFASE COMERCIO DE MATERIAIS DE CONSTRUCAO E	MATERIAL DE CONSTRUÇÃO, HIDRÁULICO,	2020535650000	23/12/2020	01/03/2021	2.980,00
DIRCEU LONGO & CIA LTDA	MATERIAL DE T.I.C. (CONSUMO)	2020536130000	23/12/2020	18/03/2021	4.046,70
PKB PRODUTOS QUIMICOS LTDA	MATERIAL LABORATORIAL	2020536550000	22/12/2020	29/01/2021	541,45
ACL ASSISTENCIA E COMERCIO DE PROD PARA LAB LTDA	MATERIAL LABORATORIAL	2020536560000	22/12/2020	03/02/2021	-3.600,00
ACL ASSISTENCIA E COMERCIO DE PROD PARA LAB LTDA	MATERIAL LABORATORIAL	2020536560000	22/12/2020	03/02/2021	3.600,00
ACL ASSISTENCIA E COMERCIO DE PROD PARA LAB LTDA	MATERIAL LABORATORIAL	2020536560000	22/12/2020	05/02/2021	3.600,00
IMPRIMA INDUSTRIA GRAFICA EIRELI	MATERIAL LABORATORIAL	2020536570000	22/12/2020	24/02/2021	973,00
BRIT ASSESSORIAS CONSULTORIAS E REPRESENTAÇÕES	MATERIAL LABORATORIAL	2020536580000	22/12/2020	22/01/2021	4.320,00
ASTRA CIENTIFICA EIRELI	MATERIAL LABORATORIAL	2020536590000	22/12/2020	03/02/2021	-3.600,00
ASTRA CIENTIFICA EIRELI	MATERIAL LABORATORIAL	2020536590000	22/12/2020	03/02/2021	3.600,00
ASTRA CIENTIFICA EIRELI	MATERIAL LABORATORIAL	2020536590000	22/12/2020	05/02/2021	3.600,00
GREINER BIO-ONE BRASIL PRODUTOS MEDICOS	MATERIAL LABORATORIAL	2020536600000	22/12/2020	24/02/2021	672,00
GREINER BIO-ONE BRASIL PRODUTOS MEDICOS	MATERIAL LABORATORIAL	2020536600000	22/12/2020	24/03/2021	4.680,00
GREINER BIO-ONE BRASIL PRODUTOS MEDICOS	MATERIAL LABORATORIAL	2020536610000	22/12/2020	24/02/2021	1.584,00
RS PRODUTOS HOSPITALARES LTDA	ARTIGOS CIRÚRGICOS	2020536800000	22/12/2020	23/03/2021	4.750,00
IBG INDÚSTRIA BRASILEIRA DE GASES LTDA	MATERIAL DE CONSTRUÇÃO, HIDRÁULICO,	2020537170000	23/12/2020	10/03/2021	648,00
IBG INDÚSTRIA BRASILEIRA DE GASES LTDA	MATERIAL DE CONSTRUÇÃO, HIDRÁULICO,	2020537170000	23/12/2020	19/03/2021	432,00
IBG INDÚSTRIA BRASILEIRA DE GASES LTDA	MATERIAL DE CONSTRUÇÃO, HIDRÁULICO,	2020537170000	23/12/2020	29/03/2021	1.456,00
IBG INDÚSTRIA BRASILEIRA DE GASES LTDA	MATERIAL DE CONSTRUÇÃO, HIDRÁULICO,	2020537170000	23/12/2020	30/04/2021	432,00
SULFASE COMERCIO DE MATERIAIS DE CONSTRUCAO E	MATERIAL DE CONSTRUÇÃO, HIDRÁULICO,	2020537560000	30/12/2020	08/03/2021	954,00
JBL SERVICOS E DISTR DE MATERIAL MEDICO HOSPITALAR	ARTIGOS CIRÚRGICOS	2020538240000	30/12/2020	17/02/2021	1.200,00
INSTITUTO NACIONAL DO SEGURO SOCIAL	OUTRAS INDENIZAÇÕES E RESTITUIÇÕES	2021001540000	06/01/2021	08/01/2021	2.100,53
JOAO BRENO ABEGG	LOCAÇÃO DE IMÓVEIS	2021002430000	08/01/2021	24/02/2021	4.000,00
JOAO BRENO ABEGG	LOCAÇÃO DE IMÓVEIS	2021002430000	08/01/2021	22/03/2021	4.000,00
ZELITA MOREIRA DA SILVA	LOCAÇÃO DE IMÓVEIS	2021003010000	08/01/2021	19/03/2021	695,50
ZELITA MOREIRA DA SILVA	LOCAÇÃO DE IMÓVEIS	2021003010000	08/01/2021	15/04/2021	695,50
SUL CHAVES LTDA	OUTROS SERVIÇOS DE TERCEIROS - PESSOA	2021003660000	11/03/2021	26/04/2021	267,26
GFG RECURSOS HUMANOS EIRELI	LIMPEZA E CONSERVAÇÃO	2021004840000	13/01/2021	30/03/2021	6.786,06
GFG RECURSOS HUMANOS EIRELI	LIMPEZA E CONSERVAÇÃO	2021004840000	13/01/2021	05/04/2021	54.905,41
GFG RECURSOS HUMANOS EIRELI	LIMPEZA E CONSERVAÇÃO	2021004840000	13/01/2021	12/04/2021	3.579,38

PERÍODO DE EXECUÇÃO: 01/01/2021 a 30/04/2021 **SITUAÇÃO DO PERÍODO:** ABERTO

UNIDADE EXECUTORA: Prefeitura Municipal de Porto Alegre

CRS: Porto Alegre - 1. CRS

FONTE FEDERAL

GFG RECURSOS HUMANOS EIRELI	LIMPEZA E CONSERVAÇÃO	2021004840000	13/01/2021	19/04/2021	28.960,42
GFG RECURSOS HUMANOS EIRELI	LIMPEZA E CONSERVAÇÃO	2021004840000	13/01/2021	30/04/2021	6.844,96
ALO SERVICOS EMPRESARIAIS LTDA	APOIO ADMINISTRATIVO, TÉCNICO E	2021004850000	13/01/2021	06/04/2021	14.777,98
ALO SERVICOS EMPRESARIAIS LTDA	APOIO ADMINISTRATIVO, TÉCNICO E	2021004850000	13/01/2021	07/04/2021	54.912,36
ALO SERVICOS EMPRESARIAIS LTDA	APOIO ADMINISTRATIVO, TÉCNICO E	2021004850000	13/01/2021	28/04/2021	14.850,52
ALO SERVICOS EMPRESARIAIS LTDA	APOIO ADMINISTRATIVO, TÉCNICO E	2021004850000	13/01/2021	29/04/2021	55.344,08
ALO SERVICOS EMPRESARIAIS LTDA	APOIO ADMINISTRATIVO, TÉCNICO E	2021004860000	13/01/2021	07/04/2021	2.029,15
ALO SERVICOS EMPRESARIAIS LTDA	APOIO ADMINISTRATIVO, TÉCNICO E	2021004860000	13/01/2021	29/04/2021	1.988,70
ALO SERVICOS EMPRESARIAIS LTDA	APOIO ADMINISTRATIVO, TÉCNICO E	2021004890000	13/01/2021	07/04/2021	1.530,53
ALO SERVICOS EMPRESARIAIS LTDA	APOIO ADMINISTRATIVO, TÉCNICO E	2021004890000	13/01/2021	29/04/2021	1.478,52
ALO SERVICOS EMPRESARIAIS LTDA	APOIO ADMINISTRATIVO, TÉCNICO E	2021004920000	13/01/2021	07/04/2021	124,66
ALO SERVICOS EMPRESARIAIS LTDA	APOIO ADMINISTRATIVO, TÉCNICO E	2021004920000	13/01/2021	29/04/2021	127,55
GIL VICENTE GALANTE MEIRA	DESPESAS COM PRONTO PAGAMENTO	2021005140000	15/01/2021	25/01/2021	2.408,50
MATHEUS CARVALHO MENDES	DESPESAS COM PRONTO PAGAMENTO	2021005180000	14/01/2021	15/01/2021	2.408,51
PRO-RAD CONSULTORES EM RADIOPROTEÇÃO S/S LTDA	SERVIÇOS DE DOSIMETRIA PESSOAL	2021005700000	14/01/2021	05/04/2021	199,80
ELEVADORES ALCER LTDA	MANUTENÇÃO E CONSERVAÇÃO DE BENS	2021007080000	19/01/2021	18/03/2021	408,62
ELEVADORES ALCER LTDA	MANUTENÇÃO E CONSERVAÇÃO DE BENS	2021007080000	19/01/2021	05/04/2021	408,62
SUL CHAVES LTDA	OUTROS SERVIÇOS DE TERCEIROS - PESSOA	2021007810000	12/02/2021	09/04/2021	476,44
SV APOIO LOGISTICO LTDA - EPP	APOIO ADMINISTRATIVO, TÉCNICO E	2021007950000	18/01/2021	06/04/2021	55.650,77
SV APOIO LOGISTICO LTDA - EPP	APOIO ADMINISTRATIVO, TÉCNICO E	2021007950000	18/01/2021	23/04/2021	55.867,09
SV APOIO LOGISTICO LTDA - EPP	APOIO ADMINISTRATIVO, TÉCNICO E	2021007960000	18/01/2021	06/04/2021	8.246,17
SV APOIO LOGISTICO LTDA - EPP	APOIO ADMINISTRATIVO, TÉCNICO E	2021007960000	18/01/2021	23/04/2021	8.222,98
SV APOIO LOGISTICO LTDA - EPP	APOIO ADMINISTRATIVO, TÉCNICO E	2021007970000	18/01/2021	06/04/2021	23.155,13
SV APOIO LOGISTICO LTDA - EPP	APOIO ADMINISTRATIVO, TÉCNICO E	2021007970000	18/01/2021	23/04/2021	23.497,10
SV APOIO LOGISTICO LTDA - EPP	APOIO ADMINISTRATIVO, TÉCNICO E	2021008000000	18/01/2021	06/04/2021	4.127,62
SV APOIO LOGISTICO LTDA - EPP	APOIO ADMINISTRATIVO, TÉCNICO E	2021008000000	18/01/2021	23/04/2021	4.127,62
SV APOIO LOGISTICO LTDA - EPP	APOIO ADMINISTRATIVO, TÉCNICO E	2021008010000	18/01/2021	06/04/2021	4.000,24
SV APOIO LOGISTICO LTDA - EPP	APOIO ADMINISTRATIVO, TÉCNICO E	2021008010000	18/01/2021	23/04/2021	4.000,24
SV APOIO LOGISTICO LTDA - EPP	APOIO ADMINISTRATIVO, TÉCNICO E	2021008020000	18/01/2021	06/04/2021	29.614,75
SV APOIO LOGISTICO LTDA - EPP	APOIO ADMINISTRATIVO, TÉCNICO E	2021008020000	18/01/2021	23/04/2021	29.614,75
SV APOIO LOGISTICO LTDA - EPP	APOIO ADMINISTRATIVO, TÉCNICO E	2021008030000	18/01/2021	06/04/2021	83.966,50
SV APOIO LOGISTICO LTDA - EPP	APOIO ADMINISTRATIVO, TÉCNICO E	2021008030000	18/01/2021	23/04/2021	84.862,07
SV APOIO LOGISTICO LTDA - EPP	APOIO ADMINISTRATIVO, TÉCNICO E	2021008040000	18/01/2021	06/04/2021	75.623,09
SV APOIO LOGISTICO LTDA - EPP	APOIO ADMINISTRATIVO, TÉCNICO E	2021008040000	18/01/2021	23/04/2021	76.315,78
CLEBER VOLNEI SILVEIRA DE VARGAS	DESPESAS COM PRONTO PAGAMENTO	2021008200000	15/01/2021	18/01/2021	2.300,00
LYON SERVICOS TERCEIRIZADOS LTDA - ME	OUTROS SERVIÇOS DE APOIO ADMINISTRATIVO	2021008280000	18/01/2021	26/03/2021	6.083,01
LYON SERVICOS TERCEIRIZADOS LTDA - ME	OUTROS SERVIÇOS DE APOIO ADMINISTRATIVO	2021008280000	18/01/2021	01/04/2021	6.758,90
LYON SERVICOS TERCEIRIZADOS LTDA - ME	OUTROS SERVIÇOS DE APOIO ADMINISTRATIVO	2021008300000	18/01/2021	26/03/2021	9.124,52

PERÍODO DE EXECUÇÃO: 01/01/2021 a 30/04/2021

SITUAÇÃO DO PERÍODO: ABERTO

UNIDADE EXECUTORA: Prefeitura Municipal de Porto Alegre

CRS: Porto Alegre - 1. CRS

FONTE FEDERAL

LYON SERVICOS TERCEIRIZADOS LTDA - ME	OUTROS SERVIÇOS DE APOIO ADMINISTRATIVO	2021008300000	18/01/2021	01/04/2021	10.138,35
LYON SERVICOS TERCEIRIZADOS LTDA - ME	OUTROS SERVIÇOS DE APOIO ADMINISTRATIVO	2021008330000	18/01/2021	26/03/2021	51.031,35
LYON SERVICOS TERCEIRIZADOS LTDA - ME	OUTROS SERVIÇOS DE APOIO ADMINISTRATIVO	2021008330000	18/01/2021	01/04/2021	60.731,41
SV APOIO LOGISTICO LTDA - EPP	APOIO ADMINISTRATIVO, TÉCNICO E	2021008390000	18/01/2021	06/04/2021	548,33
SV APOIO LOGISTICO LTDA - EPP	APOIO ADMINISTRATIVO, TÉCNICO E	2021008390000	18/01/2021	23/04/2021	547,15
ORBIS SERVICO DE LOCACAO DE MAO DE OBRA LTDA	APOIO ADMINISTRATIVO, TÉCNICO E	2021008950000	19/01/2021	26/02/2021	11.067,88
ORBIS SERVICO DE LOCACAO DE MAO DE OBRA LTDA	APOIO ADMINISTRATIVO, TÉCNICO E	2021008950000	19/01/2021	01/03/2021	54.897,66
ORBIS SERVICO DE LOCACAO DE MAO DE OBRA LTDA	APOIO ADMINISTRATIVO, TÉCNICO E	2021008950000	19/01/2021	05/04/2021	10.780,95
ORBIS SERVICO DE LOCACAO DE MAO DE OBRA LTDA	APOIO ADMINISTRATIVO, TÉCNICO E	2021008950000	19/01/2021	06/04/2021	53.599,65
ORBIS SERVICO DE LOCACAO DE MAO DE OBRA LTDA	APOIO ADMINISTRATIVO, TÉCNICO E	2021008950000	19/01/2021	30/04/2021	10.633,34
ORBIS SERVICO DE LOCACAO DE MAO DE OBRA LTDA	APOIO ADMINISTRATIVO, TÉCNICO E	2021008980000	19/01/2021	01/03/2021	2.830,00
ORBIS SERVICO DE LOCACAO DE MAO DE OBRA LTDA	APOIO ADMINISTRATIVO, TÉCNICO E	2021008980000	19/01/2021	06/04/2021	2.830,00
ORBIS SERVICO DE LOCACAO DE MAO DE OBRA LTDA	APOIO ADMINISTRATIVO, TÉCNICO E	2021009020000	19/01/2021	01/03/2021	8.490,00
ORBIS SERVICO DE LOCACAO DE MAO DE OBRA LTDA	APOIO ADMINISTRATIVO, TÉCNICO E	2021009020000	19/01/2021	06/04/2021	7.911,14
ORBIS SERVICO DE LOCACAO DE MAO DE OBRA LTDA	APOIO ADMINISTRATIVO, TÉCNICO E	2021009040000	19/01/2021	01/03/2021	18.495,75
ORBIS SERVICO DE LOCACAO DE MAO DE OBRA LTDA	APOIO ADMINISTRATIVO, TÉCNICO E	2021009040000	19/01/2021	06/04/2021	18.440,16
TICKET SOLUCOES HDFGT S/A	MANUTENÇÃO E CONSERVAÇÃO DE VEÍCULOS	2021010380000	01/01/2021	15/03/2021	3.220,36
TICKET SOLUCOES HDFGT S/A	MANUTENÇÃO E CONSERVAÇÃO DE VEÍCULOS	2021010380000	01/01/2021	01/04/2021	4.378,27
INSTITUTO NACIONAL DO SEGURO SOCIAL	JUROS	2021010400000	25/01/2021	27/01/2021	10,96
INSTITUTO NACIONAL DO SEGURO SOCIAL	MULTAS	2021010430000	25/01/2021	27/01/2021	537,01
ASSOCIAÇÃO HOSPITALAR VILA NOVA	PAGAMENTO DE PRESTADORES DE SAÚDE -	2021010860000	20/01/2021	21/01/2021	4.015.198,95
ASSOCIAÇÃO HOSPITALAR VILA NOVA	PAGAMENTO AOS PRESTADORES DE SERVIÇOS	2021010960000	04/02/2021	11/02/2021	4.015.198,98
ASSOCIAÇÃO HOSPITALAR VILA NOVA	PAGAMENTO AOS PRESTADORES DE SERVIÇOS	2021010960000	04/02/2021	05/03/2021	46.810,27
ASSOCIAÇÃO HOSPITALAR VILA NOVA	PAGAMENTO AOS PRESTADORES DE SERVIÇOS	2021010960000	04/02/2021	05/03/2021	176.097,10
ASSOCIAÇÃO HOSPITALAR VILA NOVA	PAGAMENTO AOS PRESTADORES DE SERVIÇOS	2021010960000	04/02/2021	05/03/2021	4.015.198,95
ASSOCIAÇÃO HOSPITALAR VILA NOVA	PAGAMENTO AOS PRESTADORES DE SERVIÇOS	2021010960000	04/02/2021	11/03/2021	4.015.198,95
ASSOCIAÇÃO HOSPITALAR VILA NOVA	PAGAMENTO AOS PRESTADORES DE SERVIÇOS	2021010960000	04/02/2021	05/04/2021	44.713,40
ASSOCIAÇÃO HOSPITALAR VILA NOVA	PAGAMENTO AOS PRESTADORES DE SERVIÇOS	2021010960000	04/02/2021	05/04/2021	64.555,83
GIRON EMPREENDIMENTOS IMOBILIARIOS LTDA	LOCAÇÃO DE IMÓVEIS	2021011000000	20/01/2021	01/03/2021	25.500,00
GIRON EMPREENDIMENTOS IMOBILIARIOS LTDA	LOCAÇÃO DE IMÓVEIS	2021011000000	20/01/2021	08/03/2021	25.500,00
GIRON EMPREENDIMENTOS IMOBILIARIOS LTDA	LOCAÇÃO DE IMÓVEIS	2021011000000	20/01/2021	06/04/2021	25.500,00
TICKET SOLUCOES HDFGT S/A	MANUTENÇÃO E CONSERVAÇÃO DE VEÍCULOS	2021011160000	01/01/2021	01/04/2021	986,52
GFG RECURSOS HUMANOS EIRELI	LIMPEZA E CONSERVAÇÃO	2021011210000	21/01/2021	07/04/2021	3.668,68
GFG RECURSOS HUMANOS EIRELI	LIMPEZA E CONSERVAÇÃO	2021011210000	21/01/2021	12/04/2021	29.682,96
GFG RECURSOS HUMANOS EIRELI	LIMPEZA E CONSERVAÇÃO	2021011210000	21/01/2021	22/04/2021	3.686,90
WOLFFORT ELETRO MECÂNICA LTDA	SERV. INSTALAÇÃO, TRANSPORTE E	2021011220000	20/01/2021	09/04/2021	58,34
CARESTREAM BRASIL COM E SERV DE PROD MEDICOS LTDA	SERV. INSTALAÇÃO, TRANSPORTE E	2021011440000	21/01/2021	05/04/2021	3.400,00
DMMB-MEDIC OS ASSOCIADOS S/S	SERVIÇO DE ANESTESIA	2021011460000	21/01/2021	16/03/2021	215.989,57

PERÍODO DE EXECUÇÃO:01/01/2021 a 30/04/2021

SITUAÇÃO DO PERÍODO: ABERTO

UNIDADE EXECUTORA: Prefeitura Municipal de Porto Alegre

CRS: Porto Alegre - 1. CRS

FONTE FEDERAL

DMMB-MEDIC OS ASSOCIADOS S/S	SERVIÇO DE ANESTESIA	2021011460000	21/01/2021	09/04/2021	154.523,82
PHSUL TELEINFORMATICA LTDA - EPP	SERV. INSTALAÇÃO, TRANSPORTE E	2021011490000	21/01/2021	15/04/2021	759,00
MARCIO LUIS BLAUTH TIMOTHEO	DESPESAS COM PRONTO PAGAMENTO	2021011960000	21/01/2021	22/01/2021	2.300,00
COMPANHIA DE GAS DO ESTADO DO RIO GRANDE DO SUL -	SERVIÇOS DE GÁS	2021012140000	21/01/2021	24/02/2021	12.380,26
ARAUTERM EQUIPAMENTOS TERMO METALURGICOS LTDA.	MANUTENÇÃO E CONSERVAÇÃO DE BENS	2021012280000	25/01/2021	01/03/2021	550,00
ARAUTERM EQUIPAMENTOS TERMO METALURGICOS LTDA.	MANUTENÇÃO E CONSERVAÇÃO DE BENS	2021012280000	25/01/2021	19/03/2021	37,35
ARAUTERM EQUIPAMENTOS TERMO METALURGICOS LTDA.	MANUTENÇÃO E CONSERVAÇÃO DE BENS	2021012280000	25/01/2021	19/03/2021	4.450,00
ARAUTERM EQUIPAMENTOS TERMO METALURGICOS LTDA.	MANUTENÇÃO E CONSERVAÇÃO DE BENS	2021012280000	25/01/2021	19/03/2021	4.927,00
ARAUTERM EQUIPAMENTOS TERMO METALURGICOS LTDA.	MANUTENÇÃO E CONSERVAÇÃO DE BENS	2021012280000	25/01/2021	29/03/2021	550,00
ARAUTERM EQUIPAMENTOS TERMO METALURGICOS LTDA.	MANUTENÇÃO E CONSERVAÇÃO DE BENS	2021012280000	25/01/2021	09/04/2021	4.450,00
ARAUTERM EQUIPAMENTOS TERMO METALURGICOS LTDA.	MANUTENÇÃO E CONSERVAÇÃO DE BENS	2021012280000	25/01/2021	23/04/2021	550,00
TELE TAXI CIDADE LTDA - EPP	LOCOMOÇÃO URBANA	2021012360000	01/01/2021	05/03/2021	40,54
TELE TAXI CIDADE LTDA - EPP	LOCOMOÇÃO URBANA	2021012360000	01/01/2021	12/04/2021	579,84
VIDA TECNOLOGIA AMBIENTAL EIRELI - ME	SERVIÇO DE TRANSPORTE DE RESÍDUOS	2021012550000	22/01/2021	05/04/2021	6.850,48
REJANE E. FRITZEN ALIMENTAÇÃO	DESPESAS DE ALIMENTAÇÃO - PACIENTES EM	2021013230000	25/01/2021	03/03/2021	42.030,11
REJANE E. FRITZEN ALIMENTAÇÃO	DESPESAS DE ALIMENTAÇÃO - PACIENTES EM	2021013230000	25/01/2021	03/03/2021	254.212,98
REJANE E. FRITZEN ALIMENTAÇÃO	DESPESAS DE ALIMENTAÇÃO - PACIENTES EM	2021013230000	25/01/2021	13/04/2021	32.358,63
REJANE E. FRITZEN ALIMENTAÇÃO	DESPESAS DE ALIMENTAÇÃO - PACIENTES EM	2021013230000	25/01/2021	13/04/2021	234.441,21
REJANE E. FRITZEN ALIMENTAÇÃO	DESPESAS DE ALIMENTAÇÃO	2021013240000	25/01/2021	03/03/2021	45.918,39
REJANE E. FRITZEN ALIMENTAÇÃO	DESPESAS DE ALIMENTAÇÃO	2021013240000	25/01/2021	13/04/2021	43.894,86
EXPERTISE SOLUÇÕES FINANCEIRAS LTDA	VALE-COMBUSTÍVEL	2021013250000	01/01/2021	31/03/2021	711,20
EXPERTISE SOLUÇÕES FINANCEIRAS LTDA	VALE-COMBUSTÍVEL	2021013250000	01/01/2021	01/04/2021	1.129,57
KESSEL SUL INDUSTRIA E COMERCIO DE EQUIPAMENTOS T.	MANUTENÇÃO E CONSERVAÇÃO DE BENS	2021013270000	25/01/2021	23/03/2021	999,96
KESSEL SUL INDUSTRIA E COMERCIO DE EQUIPAMENTOS T.	MANUTENÇÃO E CONSERVAÇÃO DE BENS	2021013270000	25/01/2021	29/03/2021	8.090,62
KESSEL SUL INDUSTRIA E COMERCIO DE EQUIPAMENTOS T.	MANUTENÇÃO E CONSERVAÇÃO DE BENS	2021013270000	25/01/2021	09/04/2021	999,96
KESSEL SUL INDUSTRIA E COMERCIO DE EQUIPAMENTOS T.	MANUTENÇÃO E CONSERVAÇÃO DE BENS	2021013270000	25/01/2021	30/04/2021	8.090,62
LAVANDERIA LAVEX CLEAN EXPRESS LTDA - ME	SERVIÇOS DE ESTERILIZAÇÃO,	2021013460000	25/01/2021	05/03/2021	42.416,94
LAVANDERIA LAVEX CLEAN EXPRESS LTDA - ME	SERVIÇOS DE ESTERILIZAÇÃO,	2021013460000	25/01/2021	05/04/2021	39.470,16
EMPRESA BRASILEIRA DE CORREIOS E TELEGRAFOS	DESPESAS COM CORREIOS	2021013510000	22/01/2021	22/02/2021	345,14
EMPRESA BRASILEIRA DE CORREIOS E TELEGRAFOS	DESPESAS COM CORREIOS	2021013510000	22/01/2021	22/03/2021	137,85
EMPRESA BRASILEIRA DE CORREIOS E TELEGRAFOS	DESPESAS COM CORREIOS	2021013510000	22/01/2021	22/04/2021	82,24
EMPRESA BRASILEIRA DE CORREIOS E TELEGRAFOS	DESPESAS COM CORREIOS	2021013540000	22/01/2021	22/02/2021	63,60
EMPRESA BRASILEIRA DE CORREIOS E TELEGRAFOS	DESPESAS COM CORREIOS	2021013540000	22/01/2021	22/03/2021	115,38
IRMANDADE DA SANTA CASA DE MISERICORDIA DE PORTO	PAGAMENTO DE PRESTADORES DE SAÚDE -	2021013760000	27/01/2021	28/01/2021	7.645.237,73
IRMANDADE DA SANTA CASA DE MISERICORDIA DE PORTO	PAGAMENTO AOS PRESTADORES DE SERVIÇOS	2021013770000	26/01/2021	11/02/2021	7.645.237,73
IRMANDADE DA SANTA CASA DE MISERICORDIA DE PORTO	PAGAMENTO AOS PRESTADORES DE SERVIÇOS	2021013770000	26/01/2021	02/03/2021	1.620.388,74
IRMANDADE DA SANTA CASA DE MISERICORDIA DE PORTO	PAGAMENTO AOS PRESTADORES DE SERVIÇOS	2021013770000	26/01/2021	02/03/2021	2.612.499,31
IRMANDADE DA SANTA CASA DE MISERICORDIA DE PORTO	PAGAMENTO AOS PRESTADORES DE SERVIÇOS	2021013770000	26/01/2021	04/03/2021	7.645.237,73

PERÍODO DE EXECUÇÃO:01/01/2021 a 30/04/2021

SITUAÇÃO DO PERÍODO: ABERTO

UNIDADE EXECUTORA: Prefeitura Municipal de Porto Alegre

CRS: Porto Alegre - 1. CRS

FONTE FEDERAL

IRMANDADE DA SANTA CASA DE MISERICORDIA DE PORTO	PAGAMENTO AOS PRESTADORES DE SERVIÇOS	2021013770000	26/01/2021	23/03/2021	7.645.237,73
IRMANDADE DA SANTA CASA DE MISERICORDIA DE PORTO	PAGAMENTO AOS PRESTADORES DE SERVIÇOS	2021013770000	26/01/2021	26/03/2021	3.480.462,35
IRMANDADE DA SANTA CASA DE MISERICORDIA DE PORTO	PAGAMENTO AOS PRESTADORES DE SERVIÇOS	2021013770000	26/01/2021	08/04/2021	1.154.114,56
IRMANDADE DA SANTA CASA DE MISERICORDIA DE PORTO	PAGAMENTO AOS PRESTADORES DE SERVIÇOS	2021013770000	26/01/2021	08/04/2021	2.318.189,26
IRMANDADE DA SANTA CASA DE MISERICORDIA DE PORTO	PAGAMENTO AOS PRESTADORES DE SERVIÇOS	2021013770000	26/01/2021	08/04/2021	7.645.237,73
IRMANDADE DA SANTA CASA DE MISERICORDIA DE PORTO	PAGAMENTO AOS PRESTADORES DE SERVIÇOS	2021013770000	26/01/2021	23/04/2021	960.149,26
IRMANDADE DA SANTA CASA DE MISERICORDIA DE PORTO	PAGAMENTO AOS PRESTADORES DE SERVIÇOS	2021013770000	26/01/2021	23/04/2021	3.472.303,82
NUCLEORAD SOLUCOES EM PROTECAO RADIOLOGICA EIRELI	SERVIÇOS TÉCNICOS ESPECIALIZADOS	2021013860000	22/01/2021	05/03/2021	3.608,16
NUCLEORAD SOLUCOES EM PROTECAO RADIOLOGICA EIRELI	SERVIÇOS TÉCNICOS ESPECIALIZADOS	2021013860000	22/01/2021	05/04/2021	3.608,16
ODONTOTEC IND, COM E MANUT DE EQUIP MEDICO-	SERV. INSTALAÇÃO, TRANSPORTE E	2021014130000	25/01/2021	16/03/2021	179,17
ODONTOTEC IND, COM E MANUT DE EQUIP MEDICO-	SERV. INSTALAÇÃO, TRANSPORTE E	2021014130000	25/01/2021	05/04/2021	181,30
MONTEGGIA PRODUTOS HOSPITALARES LTDA	SERV. INSTALAÇÃO, TRANSPORTE E	2021015140000	26/01/2021	24/02/2021	5.378,42
MONTEGGIA PRODUTOS HOSPITALARES LTDA	SERV. INSTALAÇÃO, TRANSPORTE E	2021015140000	26/01/2021	03/03/2021	4.500,00
ASSOCIAÇÃO HOSPITALAR VILA NOVA	PAGAMENTO DE PRESTADORES DE SAÚDE -	2021015260000	27/01/2021	28/01/2021	462.000,00
PRO-RAD CONSULTORES EM RADIOPROTEÇÃO S/S LTDA	OUTROS SERVIÇOS DE TERCEIROS - PESSOA	2021016410000	26/01/2021	27/01/2021	64,13
A SCHMIDT & CIA LTDA	SERVIÇOS DE ESTERILIZAÇÃO,	2021016450000	28/01/2021	06/04/2021	781,00
A SCHMIDT & CIA LTDA	SERVIÇOS DE ESTERILIZAÇÃO,	2021016450000	28/01/2021	07/04/2021	6.319,00
ANA C.W. MAHL - ME	PAGAMENTO DE PRESTADORES DE SAÚDE -	2021016710000	26/01/2021	29/01/2021	19.615,00
EXPERTISE SOLUÇÕES FINANCEIRAS LTDA	VALE-COMBUSTÍVEL	2021016740000	01/01/2021	31/03/2021	6.929,42
EXPERTISE SOLUÇÕES FINANCEIRAS LTDA	VALE-COMBUSTÍVEL	2021016740000	01/01/2021	01/04/2021	9.270,37
UNIÃO BRASILEIRA DE EDUCAÇÃO E ASSISTÊNCIA	PAGAMENTO DE PRESTADORES DE SAÚDE -	2021017460000	28/01/2021	29/01/2021	4.063.311,73
UNIÃO BRASILEIRA DE EDUCAÇÃO E ASSISTÊNCIA	PAGAMENTO AOS PRESTADORES DE SERVIÇOS	2021017480000	28/01/2021	11/02/2021	4.051.696,53
UNIÃO BRASILEIRA DE EDUCAÇÃO E ASSISTÊNCIA	PAGAMENTO AOS PRESTADORES DE SERVIÇOS	2021017480000	28/01/2021	05/03/2021	505.553,05
UNIÃO BRASILEIRA DE EDUCAÇÃO E ASSISTÊNCIA	PAGAMENTO AOS PRESTADORES DE SERVIÇOS	2021017480000	28/01/2021	05/03/2021	1.162.813,64
UNIÃO BRASILEIRA DE EDUCAÇÃO E ASSISTÊNCIA	PAGAMENTO AOS PRESTADORES DE SERVIÇOS	2021017480000	28/01/2021	05/03/2021	4.051.696,53
UNIÃO BRASILEIRA DE EDUCAÇÃO E ASSISTÊNCIA	PAGAMENTO AOS PRESTADORES DE SERVIÇOS	2021017480000	28/01/2021	24/03/2021	2.928.239,81
UNIÃO BRASILEIRA DE EDUCAÇÃO E ASSISTÊNCIA	PAGAMENTO AOS PRESTADORES DE SERVIÇOS	2021017480000	28/01/2021	26/03/2021	324.500,94
UNIÃO BRASILEIRA DE EDUCAÇÃO E ASSISTÊNCIA	PAGAMENTO AOS PRESTADORES DE SERVIÇOS	2021017480000	28/01/2021	09/04/2021	609.568,35
UNIÃO BRASILEIRA DE EDUCAÇÃO E ASSISTÊNCIA	PAGAMENTO AOS PRESTADORES DE SERVIÇOS	2021017480000	28/01/2021	09/04/2021	913.161,66
UNIÃO BRASILEIRA DE EDUCAÇÃO E ASSISTÊNCIA	PAGAMENTO AOS PRESTADORES DE SERVIÇOS	2021017480000	28/01/2021	20/04/2021	304.776,17
ASSOCIACAO DE LITERATURA E BENEFICENCIA	PAGAMENTO AOS PRESTADORES DE SERVIÇOS	2021017580000	27/01/2021	22/02/2021	296.505,96
ASSOCIACAO DE LITERATURA E BENEFICENCIA	PAGAMENTO AOS PRESTADORES DE SERVIÇOS	2021017580000	27/01/2021	02/03/2021	124.806,00
ASSOCIACAO DE LITERATURA E BENEFICENCIA	PAGAMENTO AOS PRESTADORES DE SERVIÇOS	2021017580000	27/01/2021	02/03/2021	297.587,17
ASSOCIACAO DE LITERATURA E BENEFICENCIA	PAGAMENTO AOS PRESTADORES DE SERVIÇOS	2021017580000	27/01/2021	04/03/2021	296.505,96
ASSOCIACAO DE LITERATURA E BENEFICENCIA	PAGAMENTO AOS PRESTADORES DE SERVIÇOS	2021017580000	27/01/2021	17/03/2021	296.505,96
ASSOCIACAO DE LITERATURA E BENEFICENCIA	PAGAMENTO AOS PRESTADORES DE SERVIÇOS	2021017580000	27/01/2021	26/03/2021	11.126,80
ASSOCIACAO DE LITERATURA E BENEFICENCIA	PAGAMENTO AOS PRESTADORES DE SERVIÇOS	2021017580000	27/01/2021	01/04/2021	88.614,87
ASSOCIACAO DE LITERATURA E BENEFICENCIA	PAGAMENTO AOS PRESTADORES DE SERVIÇOS	2021017580000	27/01/2021	01/04/2021	162.795,13

PERÍODO DE EXECUÇÃO:01/01/2021 a 30/04/2021

SITUAÇÃO DO PERÍODO: ABERTO

UNIDADE EXECUTORA: Prefeitura Municipal de Porto Alegre

CRS: Porto Alegre - 1. CRS

FONTE FEDERAL

ASSOCIACAO DE LITERATURA E BENEFICENCIA	PAGAMENTO AOS PRESTADORES DE SERVIÇOS	2021017580000	27/01/2021	09/04/2021	311.948,96
ASSOCIACAO DE LITERATURA E BENEFICENCIA	PAGAMENTO AOS PRESTADORES DE SERVIÇOS	2021017580000	27/01/2021	20/04/2021	6.210,00
HOSPITAL ESPIRITA DE PORTO ALEGRE	PAGAMENTO DE PRESTADORES DE SAÚDE -	2021017630000	05/02/2021	08/02/2021	385.711,96
HOSPITAL ESPIRITA DE PORTO ALEGRE	PAGAMENTO DE PRESTADORES DE SAÚDE -	2021017630000	05/02/2021	08/02/2021	-385.711,96
HOSPITAL ESPIRITA DE PORTO ALEGRE	PAGAMENTO DE PRESTADORES DE SAÚDE -	2021017630000	05/02/2021	09/02/2021	385.711,96
HOSPITAL ESPIRITA DE PORTO ALEGRE	PAGAMENTO AOS PRESTADORES DE SERVIÇOS	2021017640000	05/02/2021	10/02/2021	-385.711,96
HOSPITAL ESPIRITA DE PORTO ALEGRE	PAGAMENTO AOS PRESTADORES DE SERVIÇOS	2021017640000	05/02/2021	10/02/2021	385.711,96
HOSPITAL ESPIRITA DE PORTO ALEGRE	PAGAMENTO AOS PRESTADORES DE SERVIÇOS	2021017640000	05/02/2021	11/02/2021	385.711,96
HOSPITAL ESPIRITA DE PORTO ALEGRE	PAGAMENTO AOS PRESTADORES DE SERVIÇOS	2021017640000	05/02/2021	04/03/2021	385.711,96
HOSPITAL ESPIRITA DE PORTO ALEGRE	PAGAMENTO AOS PRESTADORES DE SERVIÇOS	2021017640000	05/02/2021	22/03/2021	385.711,96
IRMANDADE DA SANTA CASA DE MISERICORDIA DE PORTO	PAGAMENTO DE PRESTADORES DE SAÚDE -	2021017710000	05/02/2021	05/02/2021	2.132.062,94
IRMANDADE DA SANTA CASA DE MISERICORDIA DE PORTO	PAGAMENTO DE PRESTADORES DE SAÚDE -	2021017710000	05/02/2021	05/02/2021	-2.132.062,94
IRMANDADE DA SANTA CASA DE MISERICORDIA DE PORTO	PAGAMENTO DE PRESTADORES DE SAÚDE -	2021017710000	05/02/2021	08/02/2021	-2.132.062,94
IRMANDADE DA SANTA CASA DE MISERICORDIA DE PORTO	PAGAMENTO DE PRESTADORES DE SAÚDE -	2021017710000	05/02/2021	08/02/2021	2.132.062,94
IRMANDADE DA SANTA CASA DE MISERICORDIA DE PORTO	PAGAMENTO DE PRESTADORES DE SAÚDE -	2021017710000	05/02/2021	09/02/2021	2.132.062,94
ASSOCIAÇÃO EDUCADORA SÃO CARLOS - AESC	OUTRAS INSTITUIÇÕES PRIVADAS	2021017770000	30/01/2021	01/02/2021	1.737.213,34
ASSOCIAÇÃO EDUCADORA SÃO CARLOS - AESC	OUTRAS INSTITUIÇÕES PRIVADAS	2021017770000	30/01/2021	01/02/2021	-1.737.213,34
ASSOCIAÇÃO EDUCADORA SÃO CARLOS - AESC	OUTRAS INSTITUIÇÕES PRIVADAS	2021017770000	30/01/2021	03/02/2021	1.737.213,34
ASSOCIAÇÃO EDUCADORA SÃO CARLOS - AESC	OUTRAS INSTITUIÇÕES PRIVADAS	2021017770000	30/01/2021	03/02/2021	-1.737.213,34
ASSOCIAÇÃO EDUCADORA SÃO CARLOS - AESC	OUTRAS INSTITUIÇÕES PRIVADAS	2021017770000	30/01/2021	05/02/2021	1.737.213,34
ASSOCIAÇÃO EDUCADORA SÃO CARLOS - AESC	OUTRAS INSTITUIÇÕES PRIVADAS	2021017780000	30/01/2021	01/02/2021	-50.000,00
ASSOCIAÇÃO EDUCADORA SÃO CARLOS - AESC	OUTRAS INSTITUIÇÕES PRIVADAS	2021017780000	30/01/2021	01/02/2021	50.000,00
ASSOCIAÇÃO EDUCADORA SÃO CARLOS - AESC	OUTRAS INSTITUIÇÕES PRIVADAS	2021017780000	30/01/2021	03/02/2021	50.000,00
ASSOCIAÇÃO EDUCADORA SÃO CARLOS - AESC	OUTRAS INSTITUIÇÕES PRIVADAS	2021017780000	30/01/2021	03/02/2021	-50.000,00
ASSOCIAÇÃO EDUCADORA SÃO CARLOS - AESC	OUTRAS INSTITUIÇÕES PRIVADAS	2021017780000	30/01/2021	05/02/2021	50.000,00
ASSOCIAÇÃO EDUCADORA SÃO CARLOS - AESC	OUTRAS INSTITUIÇÕES PRIVADAS	2021017790000	30/01/2021	04/03/2021	50.000,00
ASSOCIAÇÃO EDUCADORA SÃO CARLOS - AESC	OUTRAS INSTITUIÇÕES PRIVADAS	2021017790000	30/01/2021	31/03/2021	50.000,00
ASSOCIAÇÃO EDUCADORA SÃO CARLOS - AESC	OUTRAS INSTITUIÇÕES PRIVADAS	2021017800000	30/01/2021	04/03/2021	1.737.213,34
ASSOCIAÇÃO EDUCADORA SÃO CARLOS - AESC	OUTRAS INSTITUIÇÕES PRIVADAS	2021017800000	30/01/2021	31/03/2021	1.737.213,34
SELTEC VIGILANCIA ESPECIALIZADA LTDA	VIGILÂNCIA OSTENSIVA	2021017900000	27/01/2021	19/03/2021	27.385,13
SELTEC VIGILANCIA ESPECIALIZADA LTDA	VIGILÂNCIA OSTENSIVA	2021017900000	27/01/2021	16/04/2021	24.282,48
SELTEC VIGILANCIA ESPECIALIZADA LTDA	VIGILÂNCIA OSTENSIVA	2021017960000	27/01/2021	19/03/2021	602,24
SELTEC VIGILANCIA ESPECIALIZADA LTDA	VIGILÂNCIA OSTENSIVA	2021017960000	27/01/2021	19/03/2021	7.102,57
SELTEC VIGILANCIA ESPECIALIZADA LTDA	VIGILÂNCIA OSTENSIVA	2021017960000	27/01/2021	19/03/2021	84.837,01
SELTEC VIGILANCIA ESPECIALIZADA LTDA	VIGILÂNCIA OSTENSIVA	2021017960000	27/01/2021	15/04/2021	40.072,06
SELTEC VIGILANCIA ESPECIALIZADA LTDA	VIGILÂNCIA OSTENSIVA	2021017960000	27/01/2021	16/04/2021	56.678,21
SELTEC VIGILANCIA ESPECIALIZADA LTDA	VIGILÂNCIA OSTENSIVA	2021017960000	27/01/2021	16/04/2021	84.838,68
MARIA CAROLINA LICKS	LOCAÇÃO DE IMÓVEIS	2021019230000	29/01/2021	31/03/2021	5.300,00

PERÍODO DE EXECUÇÃO:01/01/2021 a 30/04/2021

SITUAÇÃO DO PERÍODO: ABERTO

UNIDADE EXECUTORA: Prefeitura Municipal de Porto Alegre

CRS: Porto Alegre - 1. CRS

FONTE FEDERAL

MARIA CAROLINA LICKS	LOCAÇÃO DE IMÓVEIS	2021019230000	29/01/2021	05/04/2021	5.300,00
MARIA CAROLINA LICKS	LOCAÇÃO DE IMÓVEIS	2021019230000	29/01/2021	15/04/2021	5.300,00
MG TERCEIRIZACAO DE SERVICOS LTDA - ME	LIMPEZA E CONSERVAÇÃO	2021019850000	28/01/2021	16/03/2021	8.830,29
MG TERCEIRIZACAO DE SERVICOS LTDA - ME	LIMPEZA E CONSERVAÇÃO	2021019850000	28/01/2021	30/04/2021	0,00
MG TERCEIRIZACAO DE SERVICOS LTDA - ME	LIMPEZA E CONSERVAÇÃO	2021019850000	28/01/2021	30/04/2021	476,77
MG TERCEIRIZACAO DE SERVICOS LTDA - ME	LIMPEZA E CONSERVAÇÃO	2021019870000	28/01/2021	16/03/2021	29.964,18
MG TERCEIRIZACAO DE SERVICOS LTDA - ME	LIMPEZA E CONSERVAÇÃO	2021019870000	28/01/2021	30/04/2021	0,00
MG TERCEIRIZACAO DE SERVICOS LTDA - ME	LIMPEZA E CONSERVAÇÃO	2021019870000	28/01/2021	30/04/2021	2.826,93
MG TERCEIRIZACAO DE SERVICOS LTDA - ME	LIMPEZA E CONSERVAÇÃO	2021019880000	28/01/2021	16/03/2021	31.326,76
MG TERCEIRIZACAO DE SERVICOS LTDA - ME	LIMPEZA E CONSERVAÇÃO	2021019910000	28/01/2021	16/03/2021	58.454,63
MG TERCEIRIZACAO DE SERVICOS LTDA - ME	LIMPEZA E CONSERVAÇÃO	2021019910000	28/01/2021	30/04/2021	0,00
MG TERCEIRIZACAO DE SERVICOS LTDA - ME	LIMPEZA E CONSERVAÇÃO	2021019910000	28/01/2021	30/04/2021	3.838,29
MG TERCEIRIZACAO DE SERVICOS LTDA - ME	LIMPEZA E CONSERVAÇÃO	2021019950000	28/01/2021	16/03/2021	54.456,57
MG TERCEIRIZACAO DE SERVICOS LTDA - ME	LIMPEZA E CONSERVAÇÃO	2021020030000	28/01/2021	16/03/2021	32.301,28
MG TERCEIRIZACAO DE SERVICOS LTDA - ME	LIMPEZA E CONSERVAÇÃO	2021020030000	28/01/2021	30/04/2021	0,00
MG TERCEIRIZACAO DE SERVICOS LTDA - ME	LIMPEZA E CONSERVAÇÃO	2021020030000	28/01/2021	30/04/2021	2.745,33
MG TERCEIRIZACAO DE SERVICOS LTDA - ME	LIMPEZA E CONSERVAÇÃO	2021020080000	28/01/2021	16/03/2021	3.273,93
MG TERCEIRIZACAO DE SERVICOS LTDA - ME	LIMPEZA E CONSERVAÇÃO	2021020080000	28/01/2021	30/04/2021	0,00
MG TERCEIRIZACAO DE SERVICOS LTDA - ME	LIMPEZA E CONSERVAÇÃO	2021020080000	28/01/2021	30/04/2021	265,51
MG TERCEIRIZACAO DE SERVICOS LTDA - ME	LIMPEZA E CONSERVAÇÃO	2021020090000	28/01/2021	16/03/2021	592,62
MG TERCEIRIZACAO DE SERVICOS LTDA - ME	LIMPEZA E CONSERVAÇÃO	2021020090000	28/01/2021	30/04/2021	0,00
MG TERCEIRIZACAO DE SERVICOS LTDA - ME	LIMPEZA E CONSERVAÇÃO	2021020090000	28/01/2021	30/04/2021	28,96
COMPETENCIA SOLUCOES MEDICAS SOCIEDADE SIMPLES	SERVIÇOS TÉCNICOS ESPECIALIZADOS	2021020110000	29/01/2021	03/03/2021	59.867,15
COMPETENCIA SOLUCOES MEDICAS SOCIEDADE SIMPLES	SERVIÇOS TÉCNICOS ESPECIALIZADOS	2021020110000	29/01/2021	31/03/2021	45.369,99
COMPETENCIA SOLUCOES MEDICAS SOCIEDADE SIMPLES	SERVIÇOS TÉCNICOS ESPECIALIZADOS	2021020120000	29/01/2021	08/03/2021	70.922,70
COMPETENCIA SOLUCOES MEDICAS SOCIEDADE SIMPLES	SERVIÇOS TÉCNICOS ESPECIALIZADOS	2021020120000	29/01/2021	08/04/2021	68.080,30
COREMED COMÉRCIO E REPRES DE PROD MÉDICOS	SERV. INSTALAÇÃO, TRANSPORTE E	2021020230000	29/01/2021	12/02/2021	322,30
COREMED COMÉRCIO E REPRES DE PROD MÉDICOS	SERV. INSTALAÇÃO, TRANSPORTE E	2021020230000	29/01/2021	03/03/2021	2.607,70
COREMED COMÉRCIO E REPRES DE PROD MÉDICOS	SERV. INSTALAÇÃO, TRANSPORTE E	2021020230000	29/01/2021	09/04/2021	322,30
COREMED COMÉRCIO E REPRES DE PROD MÉDICOS	SERV. INSTALAÇÃO, TRANSPORTE E	2021020230000	29/01/2021	19/04/2021	2.607,70
COREMED COMÉRCIO E REPRES DE PROD MÉDICOS	SERV. INSTALAÇÃO, TRANSPORTE E	2021020280000	29/01/2021	12/02/2021	434,32
COREMED COMÉRCIO E REPRES DE PROD MÉDICOS	SERV. INSTALAÇÃO, TRANSPORTE E	2021020280000	29/01/2021	03/03/2021	3.514,01
COREMED COMÉRCIO E REPRES DE PROD MÉDICOS	SERV. INSTALAÇÃO, TRANSPORTE E	2021020280000	29/01/2021	09/04/2021	434,32
COREMED COMÉRCIO E REPRES DE PROD MÉDICOS	SERV. INSTALAÇÃO, TRANSPORTE E	2021020280000	29/01/2021	19/04/2021	3.514,01
CONTROL LAB CONTROLE DE QUALIDADE PARA	OUTROS SERVIÇOS DE TERCEIROS - PESSOA	2021020300000	05/02/2021	05/04/2021	1.602,77
NUCLEORAD SOLUCOES EM PROTECAO RADIOLOGICA EIRELI	SERVIÇOS TÉCNICOS ESPECIALIZADOS	2021020430000	17/02/2021	05/04/2021	4.501,08
NUCLEORAD SOLUCOES EM PROTECAO RADIOLOGICA EIRELI	SERVIÇOS TÉCNICOS ESPECIALIZADOS	2021020430000	17/02/2021	16/04/2021	4.501,08
LAVANDERIA LAVEX CLEAN EXPRESS LTDA - ME	SERVIÇOS DE ESTERILIZAÇÃO,	2021020450000	30/01/2021	03/03/2021	5.792,55

PERÍODO DE EXECUÇÃO:01/01/2021 a 30/04/2021

SITUAÇÃO DO PERÍODO: ABERTO

UNIDADE EXECUTORA: Prefeitura Municipal de Porto Alegre

CRS: Porto Alegre - 1. CRS

FONTE FEDERAL

LAVANDERIA LAVEX CLEAN EXPRESS LTDA - ME	SERVIÇOS DE ESTERILIZAÇÃO,	2021020450000	30/01/2021	31/03/2021	5.996,92
LAVANDERIA LAVEX CLEAN EXPRESS LTDA - ME	SERVIÇOS DE ESTERILIZAÇÃO,	2021020490000	30/01/2021	03/03/2021	817,27
LAVANDERIA LAVEX CLEAN EXPRESS LTDA - ME	SERVIÇOS DE ESTERILIZAÇÃO,	2021020490000	30/01/2021	07/04/2021	483,85
LAVANDERIA LAVEX CLEAN EXPRESS LTDA - ME	SERVIÇOS DE ESTERILIZAÇÃO,	2021020500000	30/01/2021	03/03/2021	99,72
LAVANDERIA LAVEX CLEAN EXPRESS LTDA - ME	SERVIÇOS DE ESTERILIZAÇÃO,	2021020500000	30/01/2021	07/04/2021	137,17
LIFE STAR EIRELI - ME	OUTROS SERVIÇOS DE TERCEIROS - PESSOA	2021020550000	28/01/2021	08/03/2021	3.900,00
LIFE STAR EIRELI - ME	OUTROS SERVIÇOS DE TERCEIROS - PESSOA	2021020550000	28/01/2021	10/03/2021	2.710,50
LIFE STAR EIRELI - ME	OUTROS SERVIÇOS DE TERCEIROS - PESSOA	2021020550000	28/01/2021	22/04/2021	58,50
LIFE STAR EIRELI - ME	OUTROS SERVIÇOS DE TERCEIROS - PESSOA	2021020550000	28/01/2021	22/04/2021	2.554,50
LIFE STAR EIRELI - ME	OUTROS SERVIÇOS DE TERCEIROS - PESSOA	2021020550000	28/01/2021	22/04/2021	4.368,00
ANDERSON DE LIMA VERLINDO	SERV. INSTALAÇÃO, TRANSPORTE E	2021020880000	29/01/2021	03/03/2021	276,25
ANDERSON DE LIMA VERLINDO	SERV. INSTALAÇÃO, TRANSPORTE E	2021020880000	29/01/2021	08/04/2021	276,25
MEDICAL SUL EQUIPAMENTOS MÉDICOS LTDA	SERV. INSTALAÇÃO, TRANSPORTE E	2021020890000	02/02/2021	03/03/2021	1.587,36
MEDICAL SUL EQUIPAMENTOS MÉDICOS LTDA	SERV. INSTALAÇÃO, TRANSPORTE E	2021020890000	02/02/2021	09/04/2021	1.587,36
MEDICAL SUL EQUIPAMENTOS MÉDICOS LTDA	SERV. INSTALAÇÃO, TRANSPORTE E	2021020890000	02/02/2021	09/04/2021	1.676,14
MEGA SOLUÇÕES CIENTIFICA E LOCAÇÃO LTDA	SERV. INSTALAÇÃO, TRANSPORTE E	2021020910000	05/02/2021	08/04/2021	3.500,00
SANATORIO SAO JOSE LTDA	PAGAMENTO DE PRESTADORES DE SAÚDE -	2021020920000	31/01/2021	01/02/2021	-213.527,71
SANATORIO SAO JOSE LTDA	PAGAMENTO DE PRESTADORES DE SAÚDE -	2021020920000	31/01/2021	01/02/2021	213.527,71
SANATORIO SAO JOSE LTDA	PAGAMENTO DE PRESTADORES DE SAÚDE -	2021020920000	31/01/2021	03/02/2021	-213.527,71
SANATORIO SAO JOSE LTDA	PAGAMENTO DE PRESTADORES DE SAÚDE -	2021020920000	31/01/2021	03/02/2021	213.527,71
SANATORIO SAO JOSE LTDA	PAGAMENTO DE PRESTADORES DE SAÚDE -	2021020920000	31/01/2021	05/02/2021	213.527,71
PROCORPORATE TECNOLOGIA E COMERCIO LTDA	MANUTENÇÃO CORRETIVA/ADAPTATIVA E	2021021010000	30/01/2021	08/03/2021	1.953,00
PROCORPORATE TECNOLOGIA E COMERCIO LTDA	MANUTENÇÃO CORRETIVA/ADAPTATIVA E	2021021010000	30/01/2021	08/04/2021	1.953,00
PRO-RAD CONSULTORES EM RADIOPROTEÇÃO S/S LTDA	SERVIÇOS DE DOSIMETRIA PESSOAL	2021021020000	29/01/2021	17/03/2021	155,40
PRO-RAD CONSULTORES EM RADIOPROTEÇÃO S/S LTDA	SERVIÇOS DE DOSIMETRIA PESSOAL	2021021020000	29/01/2021	19/04/2021	155,40
RTS RIO S/A	SERV. INSTALAÇÃO, TRANSPORTE E	2021021100000	29/01/2021	11/03/2021	152,90
RTS RIO S/A	SERV. INSTALAÇÃO, TRANSPORTE E	2021021100000	29/01/2021	12/03/2021	1.237,10
RTS RIO S/A	SERV. INSTALAÇÃO, TRANSPORTE E	2021021100000	29/01/2021	20/04/2021	152,90
RTS RIO S/A	SERV. INSTALAÇÃO, TRANSPORTE E	2021021120000	29/01/2021	11/03/2021	66,55
RTS RIO S/A	SERV. INSTALAÇÃO, TRANSPORTE E	2021021120000	29/01/2021	12/03/2021	538,45
RTS RIO S/A	SERV. INSTALAÇÃO, TRANSPORTE E	2021021120000	29/01/2021	20/04/2021	66,55
SERV IMAGEM SUL ASSISTÊNCIA TÉCNICA LTDA	SERV. INSTALAÇÃO, TRANSPORTE E	2021021140000	01/02/2021	19/04/2021	1.210,75
NUCLEORAD SOLUCOES EM PROTECAO RADIOLOGICA EIRELI	SERVIÇOS TÉCNICOS ESPECIALIZADOS	2021021320000	29/01/2021	03/03/2021	1.277,43
NUCLEORAD SOLUCOES EM PROTECAO RADIOLOGICA EIRELI	SERVIÇOS TÉCNICOS ESPECIALIZADOS	2021021320000	29/01/2021	12/04/2021	1.277,43
NUCLEORAD SOLUCOES EM PROTECAO RADIOLOGICA EIRELI	SERVIÇOS TÉCNICOS ESPECIALIZADOS	2021021330000	29/01/2021	03/03/2021	1.268,79
NUCLEORAD SOLUCOES EM PROTECAO RADIOLOGICA EIRELI	SERVIÇOS TÉCNICOS ESPECIALIZADOS	2021021330000	29/01/2021	12/04/2021	1.268,79
JG COMERCIO E LOCAÇÃO DE EQUIPAMENTOS EIRELI	LOCAÇÃO DE MÁQUINAS E EQUIPAMENTOS	2021021350000	30/01/2021	03/03/2021	5.650,00
JG COMERCIO E LOCAÇÃO DE EQUIPAMENTOS EIRELI	LOCAÇÃO DE MÁQUINAS E EQUIPAMENTOS	2021021350000	30/01/2021	09/04/2021	376,67

PERÍODO DE EXECUÇÃO:01/01/2021 a 30/04/2021

SITUAÇÃO DO PERÍODO: ABERTO

UNIDADE EXECUTORA: Prefeitura Municipal de Porto Alegre

CRS: Porto Alegre - 1. CRS

FONTE FEDERAL

VIDA TECNOLOGIA AMBIENTAL EIRELI - ME	SERVIÇO DE TRANSPORTE DE RESÍDUOS	202102136000	30/01/2021	07/04/2021	4.059,97
ALO SERVICOS EMPRESARIAIS LTDA	APOIO ADMINISTRATIVO, TÉCNICO E	2021021370000	29/01/2021	03/03/2021	10.497,20
ALO SERVICOS EMPRESARIAIS LTDA	APOIO ADMINISTRATIVO, TÉCNICO E	2021021370000	29/01/2021	05/03/2021	84.931,86
ALO SERVICOS EMPRESARIAIS LTDA	APOIO ADMINISTRATIVO, TÉCNICO E	2021021370000	29/01/2021	29/04/2021	10.707,68
ALO SERVICOS EMPRESARIAIS LTDA	APOIO ADMINISTRATIVO, TÉCNICO E	2021021370000	29/01/2021	30/04/2021	50.942,59
RIO GRANDE DO SUL PODER JUDICIÁRIO	LOCAÇÃO DE IMÓVEIS	2021021390000	29/01/2021	19/02/2021	33.368,99
RIO GRANDE DO SUL PODER JUDICIÁRIO	LOCAÇÃO DE IMÓVEIS	2021021390000	29/01/2021	11/03/2021	33.368,99
RIO GRANDE DO SUL PODER JUDICIÁRIO	LOCAÇÃO DE IMÓVEIS	2021021390000	29/01/2021	13/04/2021	33.368,99
RIO GRANDE DO SUL PODER JUDICIÁRIO	LOCAÇÃO DE IMÓVEIS	2021021400000	29/01/2021	11/02/2021	6.000,00
RIO GRANDE DO SUL PODER JUDICIÁRIO	LOCAÇÃO DE IMÓVEIS	2021021400000	29/01/2021	11/03/2021	6.000,00
RIO GRANDE DO SUL PODER JUDICIÁRIO	LOCAÇÃO DE IMÓVEIS	2021021400000	29/01/2021	13/04/2021	6.000,00
LABORATÓRIO ANALYSIS LTDA	PAGAMENTO DE PRESTADORES DE SAÚDE -	2021021410000	30/01/2021	01/02/2021	184.727,76
LABORATÓRIO ANALYSIS LTDA	PAGAMENTO DE PRESTADORES DE SAÚDE -	2021021410000	30/01/2021	01/02/2021	-184.727,76
LABORATÓRIO ANALYSIS LTDA	PAGAMENTO DE PRESTADORES DE SAÚDE -	2021021410000	30/01/2021	03/02/2021	184.727,76
LABORATÓRIO ANALYSIS LTDA	PAGAMENTO DE PRESTADORES DE SAÚDE -	2021021410000	30/01/2021	03/02/2021	-184.727,76
LABORATÓRIO ANALYSIS LTDA	PAGAMENTO DE PRESTADORES DE SAÚDE -	2021021410000	30/01/2021	05/02/2021	184.727,76
LABORATÓRIO ANALYSIS LTDA	PAGAMENTO AOS PRESTADORES DE SERVIÇOS	2021021420000	30/01/2021	08/03/2021	217.955,47
LABORATÓRIO ANALYSIS LTDA	PAGAMENTO AOS PRESTADORES DE SERVIÇOS	2021021420000	30/01/2021	05/04/2021	209.810,61
LABORATORIO ANDRADAS LTDA	PAGAMENTO DE PRESTADORES DE SAÚDE -	2021021430000	30/01/2021	01/02/2021	-62.858,93
LABORATORIO ANDRADAS LTDA	PAGAMENTO DE PRESTADORES DE SAÚDE -	2021021430000	30/01/2021	01/02/2021	62.858,93
LABORATORIO ANDRADAS LTDA	PAGAMENTO DE PRESTADORES DE SAÚDE -	2021021430000	30/01/2021	03/02/2021	-62.858,93
LABORATORIO ANDRADAS LTDA	PAGAMENTO DE PRESTADORES DE SAÚDE -	2021021430000	30/01/2021	03/02/2021	62.858,93
LABORATORIO ANDRADAS LTDA	PAGAMENTO DE PRESTADORES DE SAÚDE -	2021021430000	30/01/2021	05/02/2021	62.858,93
LABORATORIO ANDRADAS LTDA	PAGAMENTO AOS PRESTADORES DE SERVIÇOS	2021021440000	30/01/2021	08/03/2021	73.381,23
LABORATORIO ANDRADAS LTDA	PAGAMENTO AOS PRESTADORES DE SERVIÇOS	2021021440000	30/01/2021	30/03/2021	61.886,28
LABORATORIO BIOANALISE S/S LTDA	PAGAMENTO AOS PRESTADORES DE SERVIÇOS	2021021450000	30/01/2021	09/03/2021	168.546,68
LABORATORIO BIOANALISE S/S LTDA	PAGAMENTO AOS PRESTADORES DE SERVIÇOS	2021021450000	30/01/2021	30/03/2021	186.798,53
LABORATORIO BIOANALISE S/S LTDA	PAGAMENTO AOS PRESTADORES DE SERVIÇOS	2021021450000	30/01/2021	30/04/2021	211.947,16
ELEVADORES ALCER LTDA	MANUTENÇÃO E CONSERVAÇÃO DE BENS	2021021460000	04/02/2021	05/03/2021	310,30
ELEVADORES ALCER LTDA	MANUTENÇÃO E CONSERVAÇÃO DE BENS	2021021460000	04/02/2021	01/04/2021	310,30
LABORATÓRIO DE ANÁLISES JEFFMAN LTDA	PAGAMENTO AOS PRESTADORES DE SERVIÇOS	2021021470000	30/01/2021	08/03/2021	276.936,47
LABORATÓRIO DE ANÁLISES JEFFMAN LTDA	PAGAMENTO AOS PRESTADORES DE SERVIÇOS	2021021470000	30/01/2021	05/04/2021	253.450,21
LABORATÓRIO DE ANÁLISES JEFFMAN LTDA	PAGAMENTO AOS PRESTADORES DE SERVIÇOS	2021021470000	30/01/2021	30/04/2021	170.249,82
LABORATORIO ENDOCRIMETA DE ANALISES CLINICAS LTDA	PAGAMENTO DE PRESTADORES DE SAÚDE -	2021021480000	05/02/2021	05/02/2021	134.816,33
LABORATORIO ENDOCRIMETA DE ANALISES CLINICAS LTDA	PAGAMENTO DE PRESTADORES DE SAÚDE -	2021021480000	05/02/2021	05/02/2021	-134.816,33
LABORATORIO ENDOCRIMETA DE ANALISES CLINICAS LTDA	PAGAMENTO DE PRESTADORES DE SAÚDE -	2021021480000	05/02/2021	08/02/2021	-134.816,33
LABORATORIO ENDOCRIMETA DE ANALISES CLINICAS LTDA	PAGAMENTO DE PRESTADORES DE SAÚDE -	2021021480000	05/02/2021	08/02/2021	134.816,33
LABORATORIO ENDOCRIMETA DE ANALISES CLINICAS LTDA	PAGAMENTO DE PRESTADORES DE SAÚDE -	2021021480000	05/02/2021	09/02/2021	134.816,33

PERÍODO DE EXECUÇÃO:01/01/2021 a 30/04/2021

SITUAÇÃO DO PERÍODO: ABERTO

UNIDADE EXECUTORA: Prefeitura Municipal de Porto Alegre

CRS: Porto Alegre - 1. CRS

FONTE FEDERAL

LABORATORIO ENDOCRIMETA DE ANALISES CLINICAS LTDA	PAGAMENTO AOS PRESTADORES DE SERVIÇOS	2021021490000	05/02/2021	08/03/2021	167.468,40
LABORATORIO ENDOCRIMETA DE ANALISES CLINICAS LTDA	PAGAMENTO AOS PRESTADORES DE SERVIÇOS	2021021490000	05/02/2021	01/04/2021	140.153,22
LABORATORIO ENDOCRIMETA DE ANALISES CLINICAS LTDA	PAGAMENTO AOS PRESTADORES DE SERVIÇOS	2021021490000	05/02/2021	30/04/2021	112.214,94
LAVANDERIA LAVEX CLEAN EXPRESS LTDA - ME	SERVIÇOS DE ESTERILIZAÇÃO,	2021021520000	30/01/2021	03/03/2021	2.263,26
LAVANDERIA LAVEX CLEAN EXPRESS LTDA - ME	SERVIÇOS DE ESTERILIZAÇÃO,	2021021520000	30/01/2021	31/03/2021	2.346,93
LABORATÓRIO FELIPPE LTDA	PAGAMENTO DE PRESTADORES DE SAÚDE -	2021021530000	31/01/2021	01/02/2021	23.321,14
LABORATÓRIO FELIPPE LTDA	PAGAMENTO DE PRESTADORES DE SAÚDE -	2021021530000	31/01/2021	01/02/2021	-23.321,14
LABORATÓRIO FELIPPE LTDA	PAGAMENTO DE PRESTADORES DE SAÚDE -	2021021530000	31/01/2021	03/02/2021	-23.321,14
LABORATÓRIO FELIPPE LTDA	PAGAMENTO DE PRESTADORES DE SAÚDE -	2021021530000	31/01/2021	03/02/2021	23.321,14
LABORATÓRIO FELIPPE LTDA	PAGAMENTO DE PRESTADORES DE SAÚDE -	2021021530000	31/01/2021	05/02/2021	23.321,14
LABORATÓRIO FELIPPE LTDA	PAGAMENTO AOS PRESTADORES DE SERVIÇOS	2021021550000	31/01/2021	05/03/2021	24.251,14
LABORATÓRIO FELIPPE LTDA	PAGAMENTO AOS PRESTADORES DE SERVIÇOS	2021021550000	31/01/2021	31/03/2021	22.892,61
LABORATÓRIO FELIPPE LTDA	PAGAMENTO AOS PRESTADORES DE SERVIÇOS	2021021550000	31/01/2021	30/04/2021	12.147,24
LABORATÓRIO GEYER DE ANÁLISES CLÍNICAS S/S LTDA	PAGAMENTO DE PRESTADORES DE SAÚDE -	2021021590000	31/01/2021	01/02/2021	-46.662,88
LABORATÓRIO GEYER DE ANÁLISES CLÍNICAS S/S LTDA	PAGAMENTO DE PRESTADORES DE SAÚDE -	2021021590000	31/01/2021	01/02/2021	46.662,88
LABORATÓRIO GEYER DE ANÁLISES CLÍNICAS S/S LTDA	PAGAMENTO DE PRESTADORES DE SAÚDE -	2021021590000	31/01/2021	03/02/2021	-46.662,88
LABORATÓRIO GEYER DE ANÁLISES CLÍNICAS S/S LTDA	PAGAMENTO DE PRESTADORES DE SAÚDE -	2021021590000	31/01/2021	03/02/2021	46.662,88
LABORATÓRIO GEYER DE ANÁLISES CLÍNICAS S/S LTDA	PAGAMENTO DE PRESTADORES DE SAÚDE -	2021021590000	31/01/2021	05/02/2021	46.662,88
LABORATÓRIO GEYER DE ANÁLISES CLÍNICAS S/S LTDA	PAGAMENTO AOS PRESTADORES DE SERVIÇOS	2021021600000	31/01/2021	09/03/2021	51.717,82
LABORATÓRIO GEYER DE ANÁLISES CLÍNICAS S/S LTDA	PAGAMENTO AOS PRESTADORES DE SERVIÇOS	2021021600000	31/01/2021	01/04/2021	47.339,11
LABORATÓRIO GEYER DE ANÁLISES CLÍNICAS S/S LTDA	PAGAMENTO AOS PRESTADORES DE SERVIÇOS	2021021600000	31/01/2021	30/04/2021	45.796,10
LABORATORIO LUTZ SOCIEDADE SIMPLES LTDA	PAGAMENTO DE PRESTADORES DE SAÚDE -	2021021630000	15/02/2021	17/02/2021	157.609,41
LABORATORIO LUTZ SOCIEDADE SIMPLES LTDA	PAGAMENTO AOS PRESTADORES DE SERVIÇOS	2021021640000	31/01/2021	05/03/2021	89.257,66
LABORATORIO LUTZ SOCIEDADE SIMPLES LTDA	PAGAMENTO AOS PRESTADORES DE SERVIÇOS	2021021640000	31/01/2021	30/03/2021	16.205,42
LABORATÓRIO MARQUES PEREIRA S/S LTDA	PAGAMENTO AOS PRESTADORES DE SERVIÇOS	2021021660000	31/01/2021	05/03/2021	34.932,39
LABORATÓRIO MARQUES PEREIRA S/S LTDA	PAGAMENTO AOS PRESTADORES DE SERVIÇOS	2021021660000	31/01/2021	30/03/2021	33.136,54
PRETA TRANSPORTES LTDA	APOIO ADMINISTRATIVO, TÉCNICO E	2021021670000	29/01/2021	01/03/2021	16.829,90
PRETA TRANSPORTES LTDA	APOIO ADMINISTRATIVO, TÉCNICO E	2021021670000	29/01/2021	08/03/2021	136.169,28
PRETA TRANSPORTES LTDA	APOIO ADMINISTRATIVO, TÉCNICO E	2021021670000	29/01/2021	06/04/2021	14.948,16
PRETA TRANSPORTES LTDA	APOIO ADMINISTRATIVO, TÉCNICO E	2021021670000	29/01/2021	08/04/2021	120.944,28
SER SERVICO DE DOENCAS RENAI LTDA	PAGAMENTO AOS PRESTADORES DE SERVIÇOS	2021021680000	01/02/2021	03/03/2021	364.188,05
SER SERVICO DE DOENCAS RENAI LTDA	PAGAMENTO AOS PRESTADORES DE SERVIÇOS	2021021680000	01/02/2021	07/04/2021	154,98
LABORATORIO MONT SERRAT LTDA	PAGAMENTO AOS PRESTADORES DE SERVIÇOS	2021021700000	31/01/2021	05/03/2021	22.824,46
LABORATORIO MONT SERRAT LTDA	PAGAMENTO AOS PRESTADORES DE SERVIÇOS	2021021700000	31/01/2021	05/04/2021	19.924,77
SERVIÇO ESPECIALIZADO DE GINECOLOGIA S/S	PAGAMENTO AOS PRESTADORES DE SERVIÇOS	2021021720000	01/02/2021	05/03/2021	18.995,93
SERVIÇO ESPECIALIZADO DE GINECOLOGIA S/S	PAGAMENTO AOS PRESTADORES DE SERVIÇOS	2021021720000	01/02/2021	08/04/2021	13.243,36
SAUDE ECOSUL LTDA - ME	TRANSPORTE SANITÁRIO ELETIVO	2021021730000	28/01/2021	03/03/2021	31.154,88
SAUDE ECOSUL LTDA - ME	TRANSPORTE SANITÁRIO ELETIVO	2021021730000	28/01/2021	03/03/2021	61.705,80

PERÍODO DE EXECUÇÃO: 01/01/2021 a 30/04/2021

SITUAÇÃO DO PERÍODO: ABERTO

UNIDADE EXECUTORA: Prefeitura Municipal de Porto Alegre

CRS: Porto Alegre - 1. CRS

FONTE FEDERAL

SAUDE ECOSUL LTDA - ME	TRANSPORTE SANITÁRIO ELETIVO	2021021730000	28/01/2021	05/04/2021	26.852,16
SAUDE ECOSUL LTDA - ME	TRANSPORTE SANITÁRIO ELETIVO	2021021730000	28/01/2021	05/04/2021	55.060,56
T E M EMERGENCIAS MEDICAS LTDA	TRANSPORTE SANITÁRIO ELETIVO	2021021810000	27/01/2021	03/03/2021	6.632,46
UNIÃO BRASILEIRA DE EDUCAÇÃO E ASSISTÊNCIA	PAGAMENTO DE PRESTADORES DE SAÚDE -	2021021850000	04/02/2021	05/02/2021	1.078.869,59
JG COMERCIO E LOCAÇÃO DE EQUIPAMENTOS EIRELI	LOCAÇÃO DE MÁQUINAS E EQUIPAMENTOS	2021021860000	05/02/2021	01/04/2021	3.560,17
FUNDAÇÃO UNIVERSITARIA DE CARDIOLOGIA	PAGAMENTO DE PRESTADORES DE SAÚDE -	2021021880000	03/02/2021	03/02/2021	3.427.869,27
FUNDAÇÃO UNIVERSITARIA DE CARDIOLOGIA	PAGAMENTO DE PRESTADORES DE SAÚDE -	2021021880000	03/02/2021	03/02/2021	-3.427.869,27
FUNDAÇÃO UNIVERSITARIA DE CARDIOLOGIA	PAGAMENTO DE PRESTADORES DE SAÚDE -	2021021880000	03/02/2021	05/02/2021	3.427.869,27
FUNDAÇÃO UNIVERSITARIA DE CARDIOLOGIA	PAGAMENTO AOS PRESTADORES DE SERVIÇOS	2021021910000	03/02/2021	11/02/2021	1.365.566,51
FUNDAÇÃO UNIVERSITARIA DE CARDIOLOGIA	PAGAMENTO AOS PRESTADORES DE SERVIÇOS	2021021910000	03/02/2021	04/03/2021	317.191,80
FUNDAÇÃO UNIVERSITARIA DE CARDIOLOGIA	PAGAMENTO AOS PRESTADORES DE SERVIÇOS	2021021910000	03/02/2021	04/03/2021	1.365.566,51
FUNDAÇÃO UNIVERSITARIA DE CARDIOLOGIA	PAGAMENTO AOS PRESTADORES DE SERVIÇOS	2021021910000	03/02/2021	04/03/2021	3.328.876,64
FUNDAÇÃO UNIVERSITARIA DE CARDIOLOGIA	PAGAMENTO AOS PRESTADORES DE SERVIÇOS	2021021910000	03/02/2021	26/03/2021	232.705,89
FUNDAÇÃO UNIVERSITARIA DE CARDIOLOGIA	PAGAMENTO AOS PRESTADORES DE SERVIÇOS	2021021910000	03/02/2021	26/03/2021	1.365.566,51
FUNDAÇÃO UNIVERSITARIA DE CARDIOLOGIA	PAGAMENTO AOS PRESTADORES DE SERVIÇOS	2021021910000	03/02/2021	05/04/2021	214.503,53
FUNDAÇÃO UNIVERSITARIA DE CARDIOLOGIA	PAGAMENTO AOS PRESTADORES DE SERVIÇOS	2021021910000	03/02/2021	05/04/2021	2.179.604,65
FUNDAÇÃO UNIVERSITARIA DE CARDIOLOGIA	PAGAMENTO AOS PRESTADORES DE SERVIÇOS	2021021910000	03/02/2021	09/04/2021	1.365.566,51
FUNDAÇÃO UNIVERSITARIA DE CARDIOLOGIA	PAGAMENTO AOS PRESTADORES DE SERVIÇOS	2021021910000	03/02/2021	14/04/2021	221.747,70
FUNDAÇÃO UNIVERSITARIA DE CARDIOLOGIA	PAGAMENTO AOS PRESTADORES DE SERVIÇOS	2021021910000	03/02/2021	20/04/2021	323.482,51
FUNDAÇÃO UNIVERSITARIA DE CARDIOLOGIA	PAGAMENTO AOS PRESTADORES DE SERVIÇOS	2021021910000	03/02/2021	30/04/2021	218.433,84
FUNDAÇÃO UNIVERSITARIA DE CARDIOLOGIA	PAGAMENTO AOS PRESTADORES DE SERVIÇOS	2021021910000	03/02/2021	30/04/2021	2.564.678,49
AIR LIQUIDE BRASIL LTDA	LOCAÇÃO DE MÁQUINAS E EQUIPAMENTOS	2021022550000	08/02/2021	16/04/2021	99.574,74
CONSELHO DE ARQUITETURA E URBANISMO DO RIO GRANDE	OUTROS SERVIÇOS DE TERCEIROS - PESSOA	2021022630000	05/02/2021	09/02/2021	97,95
ASSOCIACAO HOSPITALAR VILA NOVA	OUTRAS INSTITUIÇÕES PRIVADAS	2021023090000	05/02/2021	08/02/2021	2.474.504,16
ASSOCIACAO HOSPITALAR VILA NOVA	OUTRAS INSTITUIÇÕES PRIVADAS	2021023100000	05/02/2021	02/03/2021	2.474.504,16
ASSOCIACAO HOSPITALAR VILA NOVA	OUTRAS INSTITUIÇÕES PRIVADAS	2021023100000	05/02/2021	30/03/2021	2.474.504,16
ASSOCIACAO HOSPITALAR VILA NOVA	OUTRAS INSTITUIÇÕES PRIVADAS	2021023100000	05/02/2021	30/03/2021	2.474.504,16
ASSOCIACAO HOSPITALAR VILA NOVA	OUTRAS INSTITUIÇÕES PRIVADAS	2021023120000	05/02/2021	08/02/2021	174.504,16
FUNDAÇÃO DE APOIO DA UNIVERSIDADE FEDERAL DO RGS	OUTRAS INSTITUIÇÕES PRIVADAS	2021023180000	03/02/2021	05/03/2021	-57.945,35
FUNDAÇÃO DE APOIO DA UNIVERSIDADE FEDERAL DO RGS	OUTRAS INSTITUIÇÕES PRIVADAS	2021023180000	03/02/2021	05/03/2021	57.945,35
FUNDAÇÃO DE APOIO DA UNIVERSIDADE FEDERAL DO RGS	OUTRAS INSTITUIÇÕES PRIVADAS	2021023180000	03/02/2021	10/03/2021	57.945,35
FUNDAÇÃO DE APOIO DA UNIVERSIDADE FEDERAL DO RGS	OUTRAS INSTITUIÇÕES PRIVADAS	2021023180000	03/02/2021	31/03/2021	52.736,05
FUNDAÇÃO DE APOIO DA UNIVERSIDADE FEDERAL DO RGS	OUTRAS INSTITUIÇÕES PRIVADAS	2021023180000	03/02/2021	29/04/2021	54.426,06
SOCIEDADE SULINA DIVINA PROVIDENCIA	OUTRAS INSTITUIÇÕES PRIVADAS	2021023230000	10/02/2021	11/02/2021	2.293.126,12
SOCIEDADE SULINA DIVINA PROVIDENCIA	OUTRAS INSTITUIÇÕES PRIVADAS	2021023240000	10/02/2021	02/03/2021	2.292.126,12
SOCIEDADE SULINA DIVINA PROVIDENCIA	OUTRAS INSTITUIÇÕES PRIVADAS	2021023240000	10/02/2021	06/04/2021	1.000,00
SOCIEDADE SULINA DIVINA PROVIDENCIA	OUTRAS INSTITUIÇÕES PRIVADAS	2021023240000	10/02/2021	06/04/2021	2.293.126,12
LABORATORIO NOBEL S.A.	PAGAMENTO DE PRESTADORES DE SAÚDE -	2021023250000	04/02/2021	05/02/2021	191.350,38

PERÍODO DE EXECUÇÃO:01/01/2021 a 30/04/2021

SITUAÇÃO DO PERÍODO: ABERTO

UNIDADE EXECUTORA: Prefeitura Municipal de Porto Alegre

CRS: Porto Alegre - 1. CRS

FONTE FEDERAL

LABORATORIO NOBEL S.A.	PAGAMENTO AOS PRESTADORES DE SERVIÇOS	2021023260000	04/02/2021	09/03/2021	244.052,90
LABORATORIO NOBEL S.A.	PAGAMENTO AOS PRESTADORES DE SERVIÇOS	2021023260000	04/02/2021	05/04/2021	226.566,71
EXPERTISE SOLUÇÕES FINANCEIRAS LTDA	OUTROS SERVIÇOS DE TERCEIROS - PESSOA	2021023620000	04/02/2021	05/02/2021	410,55
CRUZ & CRUZ TRANSPORTES E TURISMO LTDA - EPP	VEÍCULOS LOCADOS COM MOTORISTA	2021023690000	01/02/2021	17/03/2021	5.040,00
CRUZ & CRUZ TRANSPORTES E TURISMO LTDA - EPP	VEÍCULOS LOCADOS COM MOTORISTA	2021023690000	01/02/2021	30/04/2021	5.040,00
GA&PF TRANSPORTES LTDA - ME	VEÍCULOS LOCADOS COM MOTORISTA	2021023710000	05/02/2021	15/03/2021	13.470,00
GA&PF TRANSPORTES LTDA - ME	VEÍCULOS LOCADOS COM MOTORISTA	2021023710000	05/02/2021	19/04/2021	13.023,08
JLH TRANSPORTES LTDA	VEÍCULOS LOCADOS COM MOTORISTA	2021023720000	01/02/2021	18/03/2021	13.820,83
JLH TRANSPORTES LTDA	VEÍCULOS LOCADOS COM MOTORISTA	2021023720000	01/02/2021	20/04/2021	13.820,83
TRANSPORTES OTALIRO LTDA ME	VEÍCULOS LOCADOS COM MOTORISTA	2021023750000	01/02/2021	15/03/2021	6.440,01
TRANSPORTES OTALIRO LTDA ME	VEÍCULOS LOCADOS COM MOTORISTA	2021023750000	01/02/2021	22/04/2021	2.790,67
TRANSCARMELI TRANSPORTES LTDA	VEÍCULOS LOCADOS COM MOTORISTA	2021023790000	01/02/2021	17/03/2021	13.420,65
TRANSCARMELI TRANSPORTES LTDA	VEÍCULOS LOCADOS COM MOTORISTA	2021023790000	01/02/2021	15/04/2021	13.420,65
TRANSRN TRANSPORTES LTDA	VEÍCULOS LOCADOS COM MOTORISTA	2021023810000	01/02/2021	15/03/2021	6.732,00
TRANSRN TRANSPORTES LTDA	VEÍCULOS LOCADOS COM MOTORISTA	2021023810000	01/02/2021	15/04/2021	6.732,00
CENTRO DE REABILITACAO DE PORTO ALEGRE	PAGAMENTO AOS PRESTADORES DE SERVIÇOS	2021023860000	05/02/2021	05/02/2021	140.000,00
CENTRO DE REABILITACAO DE PORTO ALEGRE	PAGAMENTO AOS PRESTADORES DE SERVIÇOS	2021023870000	05/02/2021	08/03/2021	140.000,00
CENTRO DE REABILITACAO DE PORTO ALEGRE	PAGAMENTO AOS PRESTADORES DE SERVIÇOS	2021023870000	05/02/2021	05/04/2021	19.184,00
CENTRO DE REABILITACAO DE PORTO ALEGRE	PAGAMENTO AOS PRESTADORES DE SERVIÇOS	2021023870000	05/02/2021	05/04/2021	140.000,00
ASSOCIAÇÃO DE ASSISTÊNCIA À CRIANÇA DEFICIENTE	PAGAMENTO AOS PRESTADORES DE SERVIÇOS	2021023880000	04/02/2021	05/02/2021	83.298,14
ASSOCIAÇÃO DE ASSISTÊNCIA À CRIANÇA DEFICIENTE	PAGAMENTO AOS PRESTADORES DE SERVIÇOS	2021023890000	04/02/2021	04/03/2021	83.298,14
ASSOCIAÇÃO DE ASSISTÊNCIA À CRIANÇA DEFICIENTE	PAGAMENTO AOS PRESTADORES DE SERVIÇOS	2021023890000	04/02/2021	05/04/2021	83.298,14
ASSOCIAÇÃO DE ASSISTÊNCIA À CRIANÇA DEFICIENTE	PAGAMENTO AOS PRESTADORES DE SERVIÇOS	2021023890000	04/02/2021	05/04/2021	236.441,20
ASSOCIAÇÃO DE ASSISTÊNCIA À CRIANÇA DEFICIENTE	PAGAMENTO AOS PRESTADORES DE SERVIÇOS	2021023890000	04/02/2021	20/04/2021	91.507,02
ASSOCIAÇÃO HOSPITALAR VILA NOVA	PAGAMENTO DE PRESTADORES DE SAÚDE -	2021023900000	10/02/2021	11/02/2021	173.243,75
ASSOCIAÇÃO HOSPITALAR VILA NOVA	PAGAMENTO DE PRESTADORES DE SAÚDE -	2021023910000	10/02/2021	11/02/2021	87.000,04
ASSOCIAÇÃO HOSPITALAR VILA NOVA	PAGAMENTO AOS PRESTADORES DE SERVIÇOS	2021023980000	10/02/2021	05/03/2021	462.000,00
ASSOCIAÇÃO HOSPITALAR VILA NOVA	PAGAMENTO AOS PRESTADORES DE SERVIÇOS	2021023980000	10/02/2021	11/03/2021	462.000,00
ASSOCIAÇÃO HOSPITALAR VILA NOVA	PAGAMENTO AOS PRESTADORES DE SERVIÇOS	2021024040000	10/02/2021	11/02/2021	462.000,00
BANDEIRA - TRANSPORTES LTDA - ME	VEÍCULOS LOCADOS COM MOTORISTA	2021024110000	01/02/2021	16/03/2021	5.357,00
BANDEIRA - TRANSPORTES LTDA - ME	VEÍCULOS LOCADOS COM MOTORISTA	2021024110000	01/02/2021	15/04/2021	5.357,00
CSS TRANSPORTES LTDA	VEÍCULOS LOCADOS COM MOTORISTA	2021024150000	01/02/2021	15/03/2021	8.199,98
CSS TRANSPORTES LTDA	VEÍCULOS LOCADOS COM MOTORISTA	2021024150000	01/02/2021	22/04/2021	6.013,32
TURISCRUZ TRANSPORTES & TURISMO LTDA - EPP	VEÍCULOS LOCADOS COM MOTORISTA	2021024210000	01/02/2021	29/03/2021	8.900,00
VJC TRANSPORTES LTDA - ME	VEÍCULOS LOCADOS COM MOTORISTA	2021024240000	01/02/2021	18/03/2021	4.625,13
CLAUDIA FERTSCH	DESPESAS COM PRONTO PAGAMENTO	2021024290000	04/02/2021	05/02/2021	2.300,00
CUNHA & MEIRELES TRANSPORTES LTDA	VEÍCULOS LOCADOS COM MOTORISTA	2021024350000	01/02/2021	23/03/2021	4.840,00
DOCG TRANSPORTES LTDA	VEÍCULOS LOCADOS COM MOTORISTA	2021024360000	01/02/2021	25/03/2021	7.070,00

PERÍODO DE EXECUÇÃO:01/01/2021 a 30/04/2021

SITUAÇÃO DO PERÍODO: ABERTO

UNIDADE EXECUTORA: Prefeitura Municipal de Porto Alegre

CRS: Porto Alegre - 1. CRS

FONTE FEDERAL

DOCG TRANSPORTES LTDA	VEÍCULOS LOCADOS COM MOTORISTA	2021024360000	01/02/2021	20/04/2021	7.070,00
EKOS LOCADORA DE VEICULOS LTDA	VEÍCULOS LOCADOS COM MOTORISTA	2021024410000	01/02/2021	15/03/2021	4.141,04
EKOS LOCADORA DE VEICULOS LTDA	VEÍCULOS LOCADOS COM MOTORISTA	2021024410000	01/02/2021	15/04/2021	4.141,04
FORTE TRANSPORTES LTDA	VEÍCULOS LOCADOS COM MOTORISTA	2021024440000	01/02/2021	15/03/2021	6.330,00
FORTE TRANSPORTES LTDA	VEÍCULOS LOCADOS COM MOTORISTA	2021024440000	01/02/2021	15/04/2021	6.330,00
GA&PF TRANSPORTES LTDA - ME	VEÍCULOS LOCADOS COM MOTORISTA	2021024480000	05/02/2021	15/03/2021	6.604,00
GA&PF TRANSPORTES LTDA - ME	VEÍCULOS LOCADOS COM MOTORISTA	2021024480000	05/02/2021	19/04/2021	6.053,68
NICHELE LOCACOES LTDA	VEÍCULOS LOCADOS COM MOTORISTA	2021024490000	01/02/2021	16/03/2021	6.289,76
NICHELE LOCACOES LTDA	VEÍCULOS LOCADOS COM MOTORISTA	2021024490000	01/02/2021	16/04/2021	6.289,76
TRANSPORTES OTALIRO LTDA ME	VEÍCULOS LOCADOS COM MOTORISTA	2021024500000	01/02/2021	15/03/2021	6.700,00
TRANSPORTES OTALIRO LTDA ME	VEÍCULOS LOCADOS COM MOTORISTA	2021024500000	01/02/2021	22/04/2021	6.700,00
TRANSGPS TRASNPORTES LTDA	VEÍCULOS LOCADOS COM MOTORISTA	2021024540000	01/02/2021	16/03/2021	7.500,00
TRANSGPS TRASNPORTES LTDA	VEÍCULOS LOCADOS COM MOTORISTA	2021024540000	01/02/2021	15/04/2021	7.500,00
TRANS POEIRINHA LTDA - ME	VEÍCULOS LOCADOS COM MOTORISTA	2021024550000	01/02/2021	16/03/2021	6.797,00
TRANS POEIRINHA LTDA - ME	VEÍCULOS LOCADOS COM MOTORISTA	2021024550000	01/02/2021	23/04/2021	6.343,88
DULCE BRAGA BALLVÉ	LOCAÇÃO DE IMÓVEIS	2021024860000	08/02/2021	05/04/2021	9.800,00
ASSOCIAÇÃO DE ASSISTÊNCIA À CRIANÇA DEFICIENTE	PAGAMENTO DE PRESTADORES DE SAÚDE -	2021025040000	05/02/2021	08/02/2021	-195.919,97
ASSOCIAÇÃO DE ASSISTÊNCIA À CRIANÇA DEFICIENTE	PAGAMENTO DE PRESTADORES DE SAÚDE -	2021025040000	05/02/2021	08/02/2021	195.919,97
ASSOCIAÇÃO DE ASSISTÊNCIA À CRIANÇA DEFICIENTE	PAGAMENTO DE PRESTADORES DE SAÚDE -	2021025040000	05/02/2021	09/02/2021	195.919,97
MARLA DIGIANE DE ANDRADE	DESPESAS COM PRONTO PAGAMENTO	2021025260000	08/02/2021	09/02/2021	2.150,00
NEY DOS REIS LEITE	LOCAÇÃO DE IMÓVEIS	2021025420000	10/02/2021	12/02/2021	3.375,00
DARLINDA SALDANHA LEITE	LOCAÇÃO DE IMÓVEIS	2021025430000	10/02/2021	12/02/2021	3.375,00
KERCHE - TRANSPORTES EIRELI - ME	VEÍCULOS LOCADOS COM MOTORISTA	2021025590000	08/02/2021	31/03/2021	4.986,06
KERCHE - TRANSPORTES EIRELI - ME	VEÍCULOS LOCADOS COM MOTORISTA	2021025590000	08/02/2021	15/04/2021	6.799,16
ASSOCIACAO HOSPITALAR VILA NOVA	HOSPITAIS	2021026510000	09/02/2021	10/02/2021	-174.504,16
ASSOCIACAO HOSPITALAR VILA NOVA	HOSPITAIS	2021026510000	09/02/2021	10/02/2021	174.504,16
ASSOCIACAO HOSPITALAR VILA NOVA	HOSPITAIS	2021026510000	09/02/2021	11/02/2021	174.504,16
DULCE BRAGA BALLVÉ	CONDOMÍNIOS	2021027710000	15/02/2021	05/04/2021	4.912,96
LETÍCIA TERESA MASIERO	DESPESAS COM PRONTO PAGAMENTO	2021028170000	10/02/2021	12/02/2021	2.408,50
ROBERNEI LIMA VARGAS	DESPESAS COM PRONTO PAGAMENTO	2021028180000	10/02/2021	12/02/2021	2.408,50
CONTROL LAB CONTROLE DE QUALIDADE PARA	OUTROS SERVIÇOS DE TERCEIROS - PESSOA	2021029070000	12/02/2021	08/03/2021	1.602,77
KERCHE - TRANSPORTES EIRELI - ME	VEÍCULOS LOCADOS COM MOTORISTA	2021029290000	15/02/2021	17/02/2021	5.714,81
VJC TRANSPORTES LTDA - ME	VEÍCULOS LOCADOS COM MOTORISTA	2021029330000	17/02/2021	18/02/2021	4.625,13
TRANSCARMELI TRANSPORTES LTDA	VEÍCULOS LOCADOS COM MOTORISTA	2021029380000	12/02/2021	17/02/2021	13.420,65
BANDEIRA - TRANSPORTES LTDA - ME	VEÍCULOS LOCADOS COM MOTORISTA	2021029500000	15/02/2021	17/02/2021	5.357,00
CSS TRANSPORTES LTDA	VEÍCULOS LOCADOS COM MOTORISTA	2021029530000	12/02/2021	17/02/2021	8.199,98
ANDRE LUIS FERREIRA CACERES	DESPESAS COM PRONTO PAGAMENTO	2021029540000	11/02/2021	11/02/2021	2.100,00
ALO SERVICOS EMPRESARIAIS LTDA	SERVIÇO DE CALL CENTER	2021029580000	11/02/2021	04/03/2021	11.631,66

PERÍODO DE EXECUÇÃO:01/01/2021 a 30/04/2021

SITUAÇÃO DO PERÍODO: ABERTO

UNIDADE EXECUTORA: Prefeitura Municipal de Porto Alegre

CRS: Porto Alegre - 1. CRS

FONTE FEDERAL

VINICIUS OLIVEIRA DA SILVA	DESPESAS COM PRONTO PAGAMENTO	2021030960000	11/02/2021	12/02/2021	2.408,50
LAVANDERIA LAVEX CLEAN EXPRESS LTDA - ME	OUTROS SERVIÇOS DE TERCEIROS - PESSOA	2021031870000	15/02/2021	17/02/2021	3.418,22
LAVANDERIA LAVEX CLEAN EXPRESS LTDA - ME	OUTROS SERVIÇOS DE TERCEIROS - PESSOA	2021031900000	15/02/2021	17/02/2021	2.027,86
LAVANDERIA LAVEX CLEAN EXPRESS LTDA - ME	OUTROS SERVIÇOS DE TERCEIROS - PESSOA	2021032080000	17/02/2021	18/02/2021	595,35
LAVANDERIA LAVEX CLEAN EXPRESS LTDA - ME	OUTROS SERVIÇOS DE TERCEIROS - PESSOA	2021032090000	17/02/2021	18/02/2021	52,43
CUNHA & MEIRELES TRANSPORTES LTDA	VEÍCULOS LOCADOS COM MOTORISTA	2021032210000	15/02/2021	17/02/2021	4.840,00
DOCG TRANSPORTES LTDA	VEÍCULOS LOCADOS COM MOTORISTA	2021032220000	15/02/2021	17/02/2021	7.070,00
FORTE TRANSPORTES LTDA	VEÍCULOS LOCADOS COM MOTORISTA	2021032230000	15/02/2021	17/02/2021	6.330,00
EKOS LOCADORA DE VEICULOS LTDA	VEÍCULOS LOCADOS COM MOTORISTA	2021032310000	12/02/2021	17/02/2021	4.141,04
NICHELE LOCACOES LTDA	VEÍCULOS LOCADOS COM MOTORISTA	2021032330000	16/02/2021	17/02/2021	6.289,76
TRANS POEIRINHA LTDA - ME	VEÍCULOS LOCADOS COM MOTORISTA	2021032350000	15/02/2021	17/02/2021	6.797,00
GLAUCIA MARIA DIAS FONTOURA	DESPESAS COM PRONTO PAGAMENTO	2021032600000	15/02/2021	17/02/2021	1.500,00
RENOVA TECNOLOGIA E HIGIENIZACAO TEXTIL EIRELI	SERVIÇOS DE ESTERILIZAÇÃO,	2021033010000	03/03/2021	30/04/2021	85.768,96
BOMBAS SINOS INDUSTRIA E COMERCIO LTDA EPP	CONSERVAÇÃO DE MÁQUINAS E MOTORES	2021033500000	19/02/2021	30/03/2021	2.721,36
BOMBAS SINOS INDUSTRIA E COMERCIO LTDA EPP	CONSERVAÇÃO DE MÁQUINAS E MOTORES	2021033500000	19/02/2021	30/03/2021	5.428,70
BOMBAS SINOS INDUSTRIA E COMERCIO LTDA EPP	CONSERVAÇÃO DE MÁQUINAS E MOTORES	2021033500000	19/02/2021	28/04/2021	2.158,32
BOMBAS SINOS INDUSTRIA E COMERCIO LTDA EPP	CONSERVAÇÃO DE MÁQUINAS E MOTORES	2021033500000	19/02/2021	28/04/2021	4.724,34
TRANSRN TRANSPORTES LTDA	VEÍCULOS LOCADOS COM MOTORISTA	2021033680000	26/02/2021	01/03/2021	6.732,00
JLH TRANSPORTES LTDA	VEÍCULOS LOCADOS COM MOTORISTA	2021033930000	24/02/2021	25/02/2021	13.820,83
TRANSGPS TRASNPORTES LTDA	VEÍCULOS LOCADOS COM MOTORISTA	2021034010000	26/02/2021	01/03/2021	7.500,00
TRANSPORTES OTALIRO LTDA ME	VEÍCULOS LOCADOS COM MOTORISTA	2021034350000	19/02/2021	22/02/2021	6.440,01
TRANSPORTES OTALIRO LTDA ME	VEÍCULOS LOCADOS COM MOTORISTA	2021034360000	19/02/2021	22/02/2021	6.700,00
PROVINCIA SAO FRANCISCO DE ASSIS NO BRASIL	LOCAÇÃO DE IMÓVEIS	2021034640000	17/02/2021	11/03/2021	556,63
PROVINCIA SAO FRANCISCO DE ASSIS NO BRASIL	LOCAÇÃO DE IMÓVEIS	2021034640000	17/02/2021	13/04/2021	556,63
SUL CHAVES LTDA	OUTROS SERVIÇOS DE TERCEIROS - PESSOA	2021034670000	02/03/2021	12/04/2021	2.263,09
MEGA SOLUÇÕES CIENTIFICA E LOCAÇÃO LTDA	SERV. INSTALAÇÃO, TRANSPORTE E	2021034790000	18/02/2021	18/02/2021	385,00
MEGA SOLUÇÕES CIENTIFICA E LOCAÇÃO LTDA	SERV. INSTALAÇÃO, TRANSPORTE E	2021034790000	18/02/2021	03/03/2021	3.115,00
CONSELHO REGIONAL DE ENGENHARIA E AGRONOMIA DO RS	OUTROS SERVIÇOS DE TERCEIROS - PESSOA	2021034810000	22/02/2021	24/02/2021	88,78
JG COMERCIO E LOCAÇÃO DE EQUIPAMENTOS EIRELI	LOCAÇÃO DE MÁQUINAS E EQUIPAMENTOS	2021034850000	18/02/2021	03/03/2021	3.560,17
NEY DOS REIS LEITE	LOCAÇÃO DE IMÓVEIS	2021035070000	18/02/2021	05/03/2021	3.375,00
NEY DOS REIS LEITE	LOCAÇÃO DE IMÓVEIS	2021035070000	18/02/2021	05/04/2021	3.375,00
DARLINDA SALDANHA LEITE	LOCAÇÃO DE IMÓVEIS	2021035090000	18/02/2021	05/03/2021	3.375,00
DARLINDA SALDANHA LEITE	LOCAÇÃO DE IMÓVEIS	2021035090000	18/02/2021	05/04/2021	3.375,00
NUCLEORAD SOLUCOES EM PROTECAO RADIOLOGICA EIRELI	OUTROS SERVIÇOS DE TERCEIROS - PESSOA	2021035930000	19/02/2021	24/02/2021	1.277,43
LABORATÓRIO MARQUES PEREIRA S/S LTDA	PAGAMENTO DE PRESTADORES DE SAÚDE -	2021036090000	22/02/2021	23/02/2021	86.920,40
FISIO ANDRADE NEVES - CLINICA DE R. FISICA E R. LTDA - EPP	PAGAMENTO DE PRESTADORES DE SAÚDE -	2021036150000	22/02/2021	23/02/2021	31.431,93
FISIO ANDRADE NEVES - CLINICA DE R. FISICA E R. LTDA - EPP	PAGAMENTO AOS PRESTADORES DE SERVIÇOS	2021036160000	22/02/2021	14/04/2021	23.581,59
SEFIL SERVIÇO ESPECIALIZADO EM FISIOTERAPIA LTDA	PAGAMENTO DE PRESTADORES DE SAÚDE -	2021036180000	22/02/2021	23/02/2021	43.543,14

PERÍODO DE EXECUÇÃO: 01/01/2021 a 30/04/2021

SITUAÇÃO DO PERÍODO: ABERTO

UNIDADE EXECUTORA: Prefeitura Municipal de Porto Alegre

CRS: Porto Alegre - 1. CRS

FONTE FEDERAL

SEFIL SERVIÇO ESPECIALIZADO EM FISIOTERAPIA LTDA	PAGAMENTO AOS PRESTADORES DE SERVIÇOS	2021036190000	22/02/2021	12/04/2021	38.316,25
FISIOCLINICA DE PORTO ALEGRE SOCIEDADE SIMPLES - ME	PAGAMENTO DE PRESTADORES DE SAÚDE -	2021036210000	23/02/2021	24/02/2021	47.353,70
FISIOCLINICA DE PORTO ALEGRE SOCIEDADE SIMPLES - ME	PAGAMENTO AOS PRESTADORES DE SERVIÇOS	2021036220000	23/02/2021	12/04/2021	38.949,49
INSTITUTO FISIOTERAPIA E REABILITAÇÃO LTDA	PAGAMENTO DE PRESTADORES DE SAÚDE -	2021036300000	22/02/2021	23/02/2021	50.891,85
INSTITUTO FISIOTERAPIA E REABILITAÇÃO LTDA	PAGAMENTO AOS PRESTADORES DE SERVIÇOS	2021036330000	22/02/2021	12/04/2021	49.088,40
INSTITUTO DE FISIOTERAPIA PROFESSOR LIVIO ROCCO LTDA	PAGAMENTO DE PRESTADORES DE SAÚDE -	2021036360000	22/02/2021	23/02/2021	24.878,21
INSTITUTO DE FISIOTERAPIA PROFESSOR LIVIO ROCCO LTDA	PAGAMENTO AOS PRESTADORES DE SERVIÇOS	2021036370000	22/02/2021	12/04/2021	22.106,04
CORPS CENTRO DE REABILITACAO LTDA - EPP	PAGAMENTO DE PRESTADORES DE SAÚDE -	2021036420000	22/02/2021	23/02/2021	26.846,48
CORPS CENTRO DE REABILITACAO LTDA - EPP	PAGAMENTO AOS PRESTADORES DE SERVIÇOS	2021036460000	22/02/2021	12/04/2021	18.072,90
CLINIRIM CLINICA DE DOENCAS RENAIS LTDA	PAGAMENTO DE PRESTADORES DE SAÚDE -	2021037060000	22/02/2021	23/02/2021	8.781,44
CLINIRIM CLINICA DE DOENCAS RENAIS LTDA	PAGAMENTO DE PRESTADORES DE SAÚDE -	2021037070000	22/02/2021	23/02/2021	365.467,22
VITA RIM CLINICA DE DOENCAS RENAIS LTDA	PAGAMENTO DE PRESTADORES DE SAÚDE -	2021037080000	22/02/2021	25/02/2021	7.800,55
VITA RIM CLINICA DE DOENCAS RENAIS LTDA	PAGAMENTO DE PRESTADORES DE SAÚDE -	2021037100000	22/02/2021	24/02/2021	315.747,93
INSTITUTO DE DOENÇAS RENAIS LTDA	PAGAMENTO DE PRESTADORES DE SAÚDE -	2021037110000	22/02/2021	24/02/2021	2.522,73
INSTITUTO DE DOENÇAS RENAIS LTDA	PAGAMENTO DE PRESTADORES DE SAÚDE -	2021037120000	22/02/2021	24/02/2021	140.051,09
ACIDENTES DO TRAB E URGÊNCIAS TRAUMATOLÓGICAS	PAGAMENTO DE PRESTADORES DE SAÚDE -	2021037130000	22/02/2021	24/02/2021	51.153,91
THIAGO SALVADOR & SANTOS SERVIÇOS MÉDICOS LTDA	PAGAMENTO DE PRESTADORES DE SAÚDE -	2021037150000	22/02/2021	24/02/2021	8.836,80
SECRETARIA DA SAÚDE	PAGAMENTO DE PRESTADORES DE SAÚDE -	2021037160000	22/02/2021	24/02/2021	327.682,58
SECRETARIA DA SAÚDE	PAGAMENTO DE PRESTADORES DE SAÚDE -	2021037170000	22/02/2021	24/02/2021	1.925,00
SECRETARIA DA SAÚDE	PAGAMENTO DE PRESTADORES DE SAÚDE -	2021037190000	22/02/2021	24/02/2021	61.350,24
GA&PF TRANSPORTES LTDA - ME	VEÍCULOS LOCADOS COM MOTORISTA	2021037200000	23/02/2021	24/02/2021	13.470,00
GA&PF TRANSPORTES LTDA - ME	VEÍCULOS LOCADOS COM MOTORISTA	2021037220000	23/02/2021	24/02/2021	6.604,00
SECRETARIA DA SAÚDE	PAGAMENTO DE PRESTADORES DE SAÚDE -	2021037350000	23/02/2021	24/02/2021	227.730,77
SECRETARIA DA SAÚDE	PAGAMENTO DE PRESTADORES DE SAÚDE -	2021037370000	23/02/2021	24/02/2021	306.653,94
SECRETARIA DA SAÚDE	PAGAMENTO AOS PRESTADORES DE SERVIÇOS	2021037380000	23/02/2021	24/02/2021	306.653,94
GAIVOTA PARTICIPAÇÕES LTDA	LOCAÇÃO DE IMÓVEIS	2021037410000	23/02/2021	12/03/2021	8.000,00
GAIVOTA PARTICIPAÇÕES LTDA	LOCAÇÃO DE IMÓVEIS	2021037410000	23/02/2021	07/04/2021	8.000,00
GAIVOTA PARTICIPAÇÕES LTDA	LOCAÇÃO DE IMÓVEIS	2021037410000	23/02/2021	14/04/2021	8.000,00
GAIVOTA PARTICIPAÇÕES LTDA	CONDOMÍNIOS	2021037420000	23/02/2021	12/03/2021	4.313,55
GAIVOTA PARTICIPAÇÕES LTDA	CONDOMÍNIOS	2021037420000	23/02/2021	07/04/2021	4.319,91
GAIVOTA PARTICIPAÇÕES LTDA	CONDOMÍNIOS	2021037420000	23/02/2021	14/04/2021	4.319,91
ASSOCIAÇÃO DE ASSISTÊNCIA À CRIANÇA DEFICIENTE	PAGAMENTO DE PRESTADORES DE SAÚDE -	2021037490000	23/02/2021	24/02/2021	91.535,68
SECRETARIA DA SAÚDE	PAGAMENTO DE PRESTADORES DE SAÚDE -	2021037510000	23/02/2021	24/02/2021	1.980,00
IRMANDADE DA SANTA CASA DE MISERICORDIA DE PORTO	PAGAMENTO DE PRESTADORES DE SAÚDE -	2021037640000	22/02/2021	23/02/2021	4.632.008,24
TURISCRUZ TRANSPORTES & TURISMO LTDA - EPP	VEÍCULOS LOCADOS COM MOTORISTA	2021039150000	25/02/2021	26/02/2021	8.900,00
KERCHE - TRANSPORTES EIRELI - ME	VEÍCULOS LOCADOS COM MOTORISTA	2021039800000	01/02/2021	31/03/2021	1.333,46
GAIVOTA PARTICIPAÇÕES LTDA	LOCAÇÃO DE IMÓVEIS - DEA	2021040290000	26/02/2021	01/03/2021	4.744,42
CRUZ & CRUZ TRANSPORTES E TURISMO LTDA - EPP	VEÍCULOS LOCADOS COM MOTORISTA	2021040560000	01/03/2021	02/03/2021	5.040,00

PERÍODO DE EXECUÇÃO:01/01/2021 a 30/04/2021

SITUAÇÃO DO PERÍODO: ABERTO

UNIDADE EXECUTORA: Prefeitura Municipal de Porto Alegre

CRS: Porto Alegre - 1. CRS

FONTE FEDERAL

MUNICIPIO DE PORTO ALEGRE	TRIBUTOS À CONTA DO LOCATÁRIO	2021041060000	02/03/2021	08/03/2021	33.399,80
ODONTOTEC IND, COM E MANUT DE EQUIP MEDICO-	SERV. INSTALAÇÃO, TRANSPORTE E	2021041200000	12/03/2021	16/03/2021	174,86
ODONTOTEC IND, COM E MANUT DE EQUIP MEDICO-	SERV. INSTALAÇÃO, TRANSPORTE E	2021041230000	02/03/2021	05/04/2021	176,95
ANDRE LUIS RECH ROCHA	DESPESAS COM PRONTO PAGAMENTO	2021041320000	01/03/2021	02/03/2021	2.100,00
UNIÃO BRASILEIRA DE EDUCAÇÃO E ASSISTÊNCIA	PAGAMENTO AOS PRESTADORES DE SERVIÇOS	2021041350000	02/03/2021	09/04/2021	2.928.239,81
ANA C.W. MAHL - ME	PAGAMENTO AOS PRESTADORES DE SERVIÇOS	2021041960000	02/03/2021	03/03/2021	18.345,75
CENTRO DE REABILITACAO DE PORTO ALEGRE	PAGAMENTO AOS PRESTADORES DE SERVIÇOS	2021041970000	02/03/2021	03/03/2021	88.940,40
CPEG CENTRO DE PESQUISA GINECOLOGICA S/S LTDA	PAGAMENTO AOS PRESTADORES DE SERVIÇOS	2021041990000	02/03/2021	03/03/2021	29.925,08
FISIOCLINICA DE PORTO ALEGRE SOCIEDADE SIMPLES - ME	PAGAMENTO AOS PRESTADORES DE SERVIÇOS	2021042000000	02/03/2021	03/03/2021	35.058,49
FUNDAÇÃO RIOGRANDENSE UNIVERSITARIA DE	PAGAMENTO AOS PRESTADORES DE SERVIÇOS	2021042030000	02/03/2021	02/03/2021	0,00
FUNDAÇÃO RIOGRANDENSE UNIVERSITARIA DE	PAGAMENTO AOS PRESTADORES DE SERVIÇOS	2021042030000	02/03/2021	02/03/2021	48.118,25
INSTITUTO DE FISIOTERAPIA PROFESSOR LIVIO ROCCO LTDA	PAGAMENTO AOS PRESTADORES DE SERVIÇOS	2021042050000	02/03/2021	03/03/2021	22.189,92
LABORATORIO EDELWEISS LTDA	PAGAMENTO AOS PRESTADORES DE SERVIÇOS	2021042080000	10/03/2021	10/03/2021	43.079,13
SEFIL SERVIÇO ESPECIALIZADO EM FISIOTERAPIA LTDA	PAGAMENTO AOS PRESTADORES DE SERVIÇOS	2021042100000	02/03/2021	03/03/2021	42.212,38
INSTITUTO FISIOTERAPIA E REABILITAÇÃO LTDA	PAGAMENTO AOS PRESTADORES DE SERVIÇOS	2021042170000	02/03/2021	03/03/2021	49.498,55
CENTRO DE DIALISE E TRANSPLANTE LTDA	PAGAMENTO AOS PRESTADORES DE SERVIÇOS	2021042320000	02/03/2021	20/04/2021	304.585,19
MUNICIPIO DE PORTO ALEGRE	TRIBUTOS À CONTA DO LOCATÁRIO	2021042480000	05/03/2021	08/03/2021	393,89
AIR LIQUIDE BRASIL LTDA	LOCAÇÃO DE MÁQUINAS E EQUIPAMENTOS	2021042530000	03/03/2021	10/03/2021	100.508,97
CENTRO DE DIALISE E TRANSPLANTE LTDA	PAGAMENTO AOS PRESTADORES DE SERVIÇOS	2021042940000	03/03/2021	04/03/2021	380.286,18
CENTRO DE DIALISE E TRANSPLANTE LTDA	PAGAMENTO AOS PRESTADORES DE SERVIÇOS	2021042960000	03/03/2021	04/03/2021	10.068,74
CORPS CENTRO DE REABILITACAO LTDA - EPP	PAGAMENTO AOS PRESTADORES DE SERVIÇOS	2021043030000	03/03/2021	04/03/2021	24.834,16
FISIO ANDRADE NEVES - CLINICA DE R. FISICA E R. LTDA - EPP	PAGAMENTO AOS PRESTADORES DE SERVIÇOS	2021043100000	04/03/2021	04/03/2021	30.513,03
BOMBAS SINOS INDUSTRIA E COMERCIO LTDA EPP	SERV. INSTALAÇÃO, TRANSPORTE E	2021043130000	08/03/2021	01/04/2021	3.695,56
CBR CLINICA BEIRA RIO LTDA	PAGAMENTO AOS PRESTADORES DE SERVIÇOS	2021043270000	03/03/2021	04/03/2021	61.352,85
FISIOFIT STUDIO DE PILATES & FISIOTERAPIA LTDA	PAGAMENTO AOS PRESTADORES DE SERVIÇOS	2021043300000	03/03/2021	05/03/2021	3.719,30
INSTITUTO DO CANCER INFANTIL	PAGAMENTO AOS PRESTADORES DE SERVIÇOS	2021043350000	03/03/2021	04/03/2021	3.139,00
RASCH E DOMINGO CONSULTAS MEDICAS LTDA - EPP	PAGAMENTO AOS PRESTADORES DE SERVIÇOS	2021043420000	04/03/2021	04/03/2021	5.123,25
ONDREPSB RS LIMPEZA E SERVICOS ESPECIAIS LTDA	LOCAÇÃO DE MÃO-DE-OBRA	2021043560000	05/03/2021	08/03/2021	43.154,65
ROBERNEI LIMA VARGAS	DESPESAS COM PRONTO PAGAMENTO	2021043570000	08/03/2021	09/03/2021	2.408,50
ONDREPSB RS LIMPEZA E SERVICOS ESPECIAIS LTDA	LOCAÇÃO DE MÃO-DE-OBRA	2021043720000	05/03/2021	05/03/2021	3.196,85
ONDREPSB RS LIMPEZA E SERVICOS ESPECIAIS LTDA	LOCAÇÃO DE MÃO-DE-OBRA	2021043720000	05/03/2021	09/03/2021	25.865,45
ONDREPSB RS LIMPEZA E SERVICOS ESPECIAIS LTDA	LOCAÇÃO DE MÃO-DE-OBRA	2021043930000	05/03/2021	05/03/2021	3.617,41
ONDREPSB RS LIMPEZA E SERVICOS ESPECIAIS LTDA	LOCAÇÃO DE MÃO-DE-OBRA	2021043930000	05/03/2021	09/03/2021	29.268,11
JLH TRANSPORTES LTDA	VEÍCULOS LOCADOS COM MOTORISTA	2021044190000	11/03/2021	20/04/2021	3.617,64
ASSOCIAÇÃO EDUCADORA SÃO CARLOS - AESC	OUTRAS INSTITUIÇÕES PRIVADAS	2021044220000	08/03/2021	09/03/2021	457.918,42
ASSOCIAÇÃO EDUCADORA SÃO CARLOS - AESC	OUTRAS INSTITUIÇÕES PRIVADAS	2021044220000	08/03/2021	06/04/2021	228.959,21
ASSOCIAÇÃO EDUCADORA SÃO CARLOS - AESC	OUTRAS INSTITUIÇÕES PRIVADAS	2021044230000	08/03/2021	09/03/2021	457.918,42
ASSOCIAÇÃO EDUCADORA SÃO CARLOS - AESC	OUTRAS INSTITUIÇÕES PRIVADAS	2021044230000	08/03/2021	06/04/2021	228.959,21

PERÍODO DE EXECUÇÃO:01/01/2021 a 30/04/2021

SITUAÇÃO DO PERÍODO: ABERTO

UNIDADE EXECUTORA: Prefeitura Municipal de Porto Alegre

CRS: Porto Alegre - 1. CRS

FONTE FEDERAL

ASSOCIACAO EDUCADORA SAO CARLOS - AESC	OUTRAS INSTITUIÇÕES PRIVADAS	2021044240000	08/03/2021	09/03/2021	457.918,42
ASSOCIACAO EDUCADORA SAO CARLOS - AESC	OUTRAS INSTITUIÇÕES PRIVADAS	2021044240000	08/03/2021	06/04/2021	228.959,21
ASSOCIAÇÃO EDUCADORA SÃO CARLOS	OUTRAS INSTITUIÇÕES PRIVADAS	2021044250000	08/03/2021	09/03/2021	1.039.646,22
ASSOCIAÇÃO EDUCADORA SÃO CARLOS	OUTRAS INSTITUIÇÕES PRIVADAS	2021044250000	08/03/2021	06/04/2021	519.823,11
INST BRAS DE SAUDE, ENSINO, P. E EXTENSÃO PARA O D.	OUTRAS INSTITUIÇÕES PRIVADAS	2021044290000	08/03/2021	11/03/2021	455.518,66
INST BRAS DE SAUDE, ENSINO, P. E EXTENSÃO PARA O D.	OUTRAS INSTITUIÇÕES PRIVADAS	2021044290000	08/03/2021	08/04/2021	227.759,33
INST BRAS DE SAUDE, ENSINO, P. E EXTENSÃO PARA O D.	OUTRAS INSTITUIÇÕES PRIVADAS	2021044300000	08/03/2021	09/03/2021	455.518,66
INST BRAS DE SAUDE, ENSINO, P. E EXTENSÃO PARA O D.	OUTRAS INSTITUIÇÕES PRIVADAS	2021044300000	08/03/2021	08/04/2021	227.759,33
RODRIGO SALVADOR E SANTOS SERVICOS MEDICOS LTDA	PAGAMENTO AOS PRESTADORES DE SERVIÇOS	2021044310000	04/03/2021	05/03/2021	19.403,65
INSTITUTO RENASCER	OUTRAS INSTITUIÇÕES PRIVADAS	2021044360000	08/03/2021	09/03/2021	113.558,20
INSTITUTO RENASCER	OUTRAS INSTITUIÇÕES PRIVADAS	2021044360000	08/03/2021	06/04/2021	56.779,10
INSTITUTO RENASCER	OUTRAS INSTITUIÇÕES PRIVADAS	2021044370000	08/03/2021	09/03/2021	113.558,20
INSTITUTO RENASCER	OUTRAS INSTITUIÇÕES PRIVADAS	2021044370000	08/03/2021	06/04/2021	56.779,10
INSTITUTO RENASCER	OUTRAS INSTITUIÇÕES PRIVADAS	2021044380000	08/03/2021	09/03/2021	113.558,20
INSTITUTO RENASCER	OUTRAS INSTITUIÇÕES PRIVADAS	2021044380000	08/03/2021	06/04/2021	56.779,10
PIA UNIÃO DAS IRMÃS DA COPIOSA REDENÇÃO	OUTRAS INSTITUIÇÕES PRIVADAS	2021044590000	05/03/2021	09/03/2021	54.000,00
PIA UNIÃO DAS IRMÃS DA COPIOSA REDENÇÃO	OUTRAS INSTITUIÇÕES PRIVADAS	2021044590000	05/03/2021	08/04/2021	27.000,00
ANDERSON DE LIMA VERLINDO	DIVERSAS INDENIZAÇÕES E RESTITUIÇÕES	2021044640000	22/03/2021	07/04/2021	41,31
ASSOCIAÇÃO HOSPITALAR VILA NOVA	OUTRAS INSTITUIÇÕES PRIVADAS	2021044650000	08/03/2021	09/03/2021	1.584.529,28
ASSOCIAÇÃO HOSPITALAR VILA NOVA	OUTRAS INSTITUIÇÕES PRIVADAS	2021044650000	08/03/2021	22/04/2021	792.264,64
SV APOIO LOGISTICO LTDA - EPP	LOCAÇÃO DE MÃO-DE-OBRA	2021045130000	05/03/2021	09/03/2021	7.956,25
SV APOIO LOGISTICO LTDA - EPP	LOCAÇÃO DE MÃO-DE-OBRA	2021045150000	05/03/2021	09/03/2021	15.021,04
SV APOIO LOGISTICO LTDA - EPP	LOCAÇÃO DE MÃO-DE-OBRA	2021045210000	05/03/2021	09/03/2021	376,24
WOLFFORT ELETRO MECÂNICA LTDA	SERV. INSTALAÇÃO, TRANSPORTE E	2021045220000	12/03/2021	31/03/2021	1.400,00
SV APOIO LOGISTICO LTDA - EPP	LOCAÇÃO DE MÃO-DE-OBRA	2021045240000	05/03/2021	09/03/2021	82,19
PHILIPS MEDICAL SYSTEMS LTDA	OUTROS SERVIÇOS DE TERCEIROS - PESSOA	2021045350000	08/04/2021	09/04/2021	3.185,17
ALO SERVICOS EMPRESARIAIS LTDA	SERVIÇO DE CALL CENTER	2021045440000	05/03/2021	01/04/2021	13.293,33
MARCIO LUIS BLAUTH TIMOTHEO	DESPESAS COM PRONTO PAGAMENTO	2021045500000	05/03/2021	08/03/2021	2.300,00
LABORATÓRIO SANTA HELENA LTDA	PAGAMENTO AOS PRESTADORES DE SERVIÇOS	2021045640000	05/03/2021	08/03/2021	44.244,92
DOC SERVIÇOS MÉDICOS LTDA	PAGAMENTO DE PRESTADORES DE SAÚDE -	2021045670000	16/03/2021	19/03/2021	2.868,60
SR SERVICIO INTEGRADO DE RADIOLOGIA LTDA	PAGAMENTO AOS PRESTADORES DE SERVIÇOS	2021045690000	05/03/2021	08/03/2021	7.580,65
VJC TRANSPORTES LTDA - ME	VEÍCULOS LOCADOS COM MOTORISTA	2021046080000	01/03/2021	15/04/2021	4.625,13
GAIVOTA PARTICIPAÇÕES LTDA	OUTROS SERVIÇOS DE TERCEIROS - PESSOA	2021046130000	08/03/2021	10/03/2021	7.466,67
TECPRINTERS TECNOLOGIA DE IMPRESSAO LTDA	LOCACAO DE EQUIPAMENTOS DE T.I.C. -	2021046260000	09/03/2021	09/03/2021	954,02
TECPRINTERS TECNOLOGIA DE IMPRESSAO LTDA	LOCACAO DE EQUIPAMENTOS DE T.I.C. -	2021046270000	09/03/2021	09/03/2021	146,11
TECPRINTERS TECNOLOGIA DE IMPRESSAO LTDA	LOCACAO DE EQUIPAMENTOS DE T.I.C. -	2021046280000	09/03/2021	09/03/2021	1.206,34
TECPRINTERS TECNOLOGIA DE IMPRESSAO LTDA	LOCACAO DE EQUIPAMENTOS DE T.I.C. -	2021046300000	09/03/2021	09/03/2021	168,74
TECPRINTERS TECNOLOGIA DE IMPRESSAO LTDA	LOCACAO DE EQUIPAMENTOS DE T.I.C. -	2021046310000	09/03/2021	09/03/2021	1.303,28

PERÍODO DE EXECUÇÃO:01/01/2021 a 30/04/2021

SITUAÇÃO DO PERÍODO: ABERTO

UNIDADE EXECUTORA: Prefeitura Municipal de Porto Alegre

CRS: Porto Alegre - 1. CRS

FONTE FEDERAL

TECPRINTERS TECNOLOGIA DE IMPRESSAO LTDA	LOCAÇÃO DE EQUIPAMENTOS DE T.I.C. -	2021046320000	09/03/2021	09/03/2021	194,74
TECPRINTERS TECNOLOGIA DE IMPRESSAO LTDA	LOCAÇÃO DE EQUIPAMENTOS DE T.I.C. -	2021046350000	06/04/2021	07/04/2021	1.541,50
TECPRINTERS TECNOLOGIA DE IMPRESSAO LTDA	LOCAÇÃO DE EQUIPAMENTOS DE T.I.C. -	2021046360000	06/04/2021	07/04/2021	178,34
PROVINCIA SAO FRANCISCO DE ASSIS NO BRASIL	LOCAÇÃO DE IMÓVEIS	2021046380000	09/03/2021	11/03/2021	556,63
COMPANHIA DE PROCES DE DADOS DO MUN DE P ALEGRE	PROC. DE DADOS - PONTOS DE ACESSO - EST.	2021046510000	25/03/2021	01/04/2021	111,00
COMPANHIA DE PROCES DE DADOS DO MUN DE P ALEGRE	PROC. DE DADOS - PONTOS DE ACESSO - EST.	2021046520000	25/03/2021	01/04/2021	10.535,50
NOVATEC ENGENHARIA LTDA - EPP	OBRAS EM ANDAMENTO	2021046740000	10/03/2021	31/03/2021	233.510,05
RESIDENCIAL TERAPEUTICO USINA DA SAÚDE	PAGAMENTO DE PRESTADORES DE SAÚDE -	2021046950000	09/03/2021	10/03/2021	4.168,80
CLINIRIM CLINICA DE DOENCAS RENAIS LTDA	PAGAMENTO DE PRESTADORES DE SAÚDE -	2021047120000	09/03/2021	10/03/2021	6.085,42
CLINIRIM CLINICA DE DOENCAS RENAIS LTDA	PAGAMENTO AOS PRESTADORES DE SERVIÇOS	2021047150000	16/03/2021	16/03/2021	112.166,72
VITA RIM CLINICA DE DOENCAS RENAIS LTDA	PAGAMENTO AOS PRESTADORES DE SERVIÇOS	2021047200000	09/03/2021	10/03/2021	110.581,80
VITA RIM CLINICA DE DOENCAS RENAIS LTDA	PAGAMENTO DE PRESTADORES DE SAÚDE -	2021047210000	09/03/2021	10/03/2021	7.352,43
VITA RIM CLINICA DE DOENCAS RENAIS LTDA	PAGAMENTO AOS PRESTADORES DE SERVIÇOS	2021047220000	09/03/2021	10/03/2021	338.092,68
CLINIRIM CLINICA DE DOENCAS RENAIS LTDA	PAGAMENTO AOS PRESTADORES DE SERVIÇOS	2021047260000	09/03/2021	10/03/2021	369.228,23
INSTITUTO DE DOENÇAS RENAIS LTDA	PAGAMENTO AOS PRESTADORES DE SERVIÇOS	2021047290000	09/03/2021	10/03/2021	36.207,11
INSTITUTO DE DOENÇAS RENAIS LTDA	PAGAMENTO DE PRESTADORES DE SAÚDE -	2021047300000	09/03/2021	10/03/2021	25.156,53
INSTITUTO DE DOENÇAS RENAIS LTDA	PAGAMENTO DE PRESTADORES DE SAÚDE -	2021047320000	09/03/2021	10/03/2021	3.760,91
INSTITUTO DE DOENÇAS RENAIS LTDA	PAGAMENTO AOS PRESTADORES DE SERVIÇOS	2021047330000	09/03/2021	10/03/2021	112.854,26
ACIDENTES DO TRAB E URGÊNCIAS TRAUMATOLÓGICAS	PAGAMENTO DE PRESTADORES DE SAÚDE -	2021047340000	09/03/2021	10/03/2021	45.318,12
LABORATÓRIO MARQUES PEREIRA S/S LTDA	PAGAMENTO DE PRESTADORES DE SAÚDE -	2021047350000	09/03/2021	10/03/2021	73.358,65
SUL CHAVES LTDA	OUTROS SERVIÇOS DE TERCEIROS - PESSOA	2021047490000	11/03/2021	01/04/2021	174,30
T E M EMERGENCIAS MEDICAS LTDA	TRANSPORTE SANITÁRIO ELETIVO	2021047730000	11/03/2021	12/03/2021	800,00
GA&PF TRANSPORTES LTDA - ME	VEÍCULOS LOCADOS COM MOTORISTA	2021047940000	11/03/2021	19/04/2021	3.445,33
SANATORIO SAO JOSE LTDA	PAGAMENTO DE PRESTADORES DE SAÚDE -	2021048000000	10/03/2021	11/03/2021	112.738,71
SANATORIO SAO JOSE LTDA	PAGAMENTO AOS PRESTADORES DE SERVIÇOS	2021048010000	10/03/2021	11/03/2021	81.181,63
LUGANE COMERCIO E SERVIÇOS LTDA	SERV. INSTALAÇÃO, TRANSPORTE E	2021048270000	30/03/2021	16/04/2021	3.905,21
LUGANE COMERCIO E SERVIÇOS LTDA	SERV. INSTALAÇÃO, TRANSPORTE E	2021048300000	30/03/2021	16/04/2021	4.796,59
LUGANE COMERCIO E SERVIÇOS LTDA	SERV. INSTALAÇÃO, TRANSPORTE E	2021048310000	30/03/2021	16/04/2021	2.359,79
LUGANE COMERCIO E SERVIÇOS LTDA	SERV. INSTALAÇÃO, TRANSPORTE E	2021048340000	30/03/2021	16/04/2021	5.803,82
LUGANE COMERCIO E SERVIÇOS LTDA	SERV. INSTALAÇÃO, TRANSPORTE E	2021048390000	30/03/2021	16/04/2021	4.161,43
COMPANHIA DE PROCES DE DADOS DO MUN DE P ALEGRE	PROCESSAMENTO DE DADOS - SERVIÇOS	2021048770000	25/03/2021	01/04/2021	850.522,95
COMPANHIA DE PROCES DE DADOS DO MUN DE P ALEGRE	PROCESSAMENTO DE DADOS - PONTOS DE	2021048780000	25/03/2021	01/04/2021	6.280,00
COMPANHIA DE PROCES DE DADOS DO MUN DE P ALEGRE	PROCESSAMENTO DE DADOS - PONTOS DE	2021048800000	25/03/2021	01/04/2021	4.400,00
COMPANHIA DE PROCES DE DADOS DO MUN DE P ALEGRE	PROCESSAMENTO DE DADOS - PONTOS DE	2021048810000	25/03/2021	01/04/2021	58.770,00
COMPANHIA DE PROCES DE DADOS DO MUN DE P ALEGRE	PROCESSAMENTO DE DADOS - PONTOS DE	2021048820000	25/03/2021	01/04/2021	3.256,00
COMPANHIA DE PROCES DE DADOS DO MUN DE P ALEGRE	PROCESSAMENTO DE DADOS - PONTOS DE	2021048830000	25/03/2021	01/04/2021	1.620,00
THIAGO DE ANDRADE SENDIN	DESPESAS COM PRONTO PAGAMENTO	2021048850000	16/03/2021	17/03/2021	1.300,00
COMPANHIA DE PROCES DE DADOS DO MUN DE P ALEGRE	PROCESSAMENTO DE DADOS - PONTOS DE	2021048860000	25/03/2021	01/04/2021	1.530,00

PERÍODO DE EXECUÇÃO:01/01/2021 a 30/04/2021

SITUAÇÃO DO PERÍODO: ABERTO

UNIDADE EXECUTORA: Prefeitura Municipal de Porto Alegre

CRS: Porto Alegre - 1. CRS

FONTE FEDERAL

COMPANHIA DE PROCES DE DADOS DO MUN DE P ALEGRE	PROCESSAMENTO DE DADOS - PONTOS DE	2021048870000	25/03/2021	01/04/2021	32.965,00
COMPANHIA DE PROCES DE DADOS DO MUN DE P ALEGRE	TELEFONIA FIXA - PACOTE DE COMUNICAÇÃO	2021048880000	25/03/2021	01/04/2021	3.498,67
COMPANHIA DE PROCES DE DADOS DO MUN DE P ALEGRE	PROCESSAMENTO DE DADOS PARA DESENV. E	2021048980000	19/03/2021	22/03/2021	137.460,00
COMPANHIA DE PROCES DE DADOS DO MUN DE P ALEGRE	PROC. DE DADOS PARA DES.E CONSULTORIA -	2021049050000	18/03/2021	19/03/2021	96.020,44
SPDM - ASSOCIACAO PAULISTA PARA O D. DA MEDICINA	OUTRAS INSTITUIÇÕES PRIVADAS	2021049070000	12/03/2021	15/03/2021	3.863.241,24
SPDM - ASSOCIACAO PAULISTA PARA O D. DA MEDICINA	OUTRAS INSTITUIÇÕES PRIVADAS	2021049090000	12/03/2021	06/04/2021	1.931.620,62
SPDM - ASSOCIACAO PAULISTA PARA O D. DA MEDICINA	OUTRAS INSTITUIÇÕES PRIVADAS	2021049110000	12/03/2021	15/03/2021	3.863.103,20
SPDM - ASSOCIACAO PAULISTA PARA O D. DA MEDICINA	OUTRAS INSTITUIÇÕES PRIVADAS	2021049130000	12/03/2021	08/04/2021	1.931.551,65
INSTITUTO RENASCER - SRT 9 - SUL/CENTRO-SUL	OUTRAS INSTITUIÇÕES PRIVADAS	2021049150000	12/03/2021	15/03/2021	113.558,20
INSTITUTO RENASCER - SRT 9 - SUL/CENTRO-SUL	OUTRAS INSTITUIÇÕES PRIVADAS	2021049220000	12/03/2021	06/04/2021	56.779,10
COMPANHIA DE PROCES DE DADOS DO MUN DE P ALEGRE	PROC. DE DADOS PARA DES.E CONSULTORIA -	2021049270000	18/03/2021	19/03/2021	110.336,14
WOLFFORT ELETRO MECÂNICA LTDA	SERV. INSTALAÇÃO, TRANSPORTE E	2021049330000	15/03/2021	09/04/2021	1.691,66
WOLFFORT ELETRO MECÂNICA LTDA	SERV. INSTALAÇÃO, TRANSPORTE E	2021049350000	17/03/2021	09/04/2021	11.335,00
ONDREPSB RS LIMPEZA E SERVICOS ESPECIAIS LTDA	LOCAÇÃO DE MÃO-DE-OBRA	2021049470000	12/03/2021	12/03/2021	197,96
ONDREPSB RS LIMPEZA E SERVICOS ESPECIAIS LTDA	LOCAÇÃO DE MÃO-DE-OBRA	2021049470000	12/03/2021	15/03/2021	1.601,67
CONSELHO REGIONAL DE ENGENHARIA E AGRONOMIA DO RS	PESQUISAS, ESTUDOS PRELIMINARES E	2021050380000	16/03/2021	18/03/2021	88,78
CONSELHO REGIONAL DE ENGENHARIA E AGRONOMIA DO RS	PESQUISAS, ESTUDOS PRELIMINARES E	2021050400000	16/03/2021	18/03/2021	88,78
COMPANHIA DE PROCES DE DADOS DO MUN DE P ALEGRE	PROCESSAMENTO DE DADOS - PONTOS DE	2021051320000	19/03/2021	01/04/2021	6.280,00
COMPANHIA DE PROCES DE DADOS DO MUN DE P ALEGRE	PROCESSAMENTO DE DADOS - PONTOS DE	2021051330000	19/03/2021	01/04/2021	4.400,00
COMPANHIA DE PROCES DE DADOS DO MUN DE P ALEGRE	PROCESSAMENTO DE DADOS - OPER. E MANUT.	2021051350000	19/03/2021	01/04/2021	345,00
COMPANHIA DE PROCES DE DADOS DO MUN DE P ALEGRE	PROCESSAMENTO DE DADOS - PONTOS DE	2021051360000	19/03/2021	01/04/2021	30.825,00
COMPANHIA DE PROCES DE DADOS DO MUN DE P ALEGRE	PROCESSAMENTO DE DADOS - PONTOS DE	2021051370000	19/03/2021	01/04/2021	5.143,00
COMPANHIA DE PROCES DE DADOS DO MUN DE P ALEGRE	PROCESSAMENTO DE DADOS - PONTOS DE	2021051380000	19/03/2021	01/04/2021	10.800,00
COMPANHIA DE PROCES DE DADOS DO MUN DE P ALEGRE	PROCESSAMENTO DE DADOS - PONTOS DE	2021051400000	19/03/2021	01/04/2021	1.530,00
COMPANHIA DE PROCES DE DADOS DO MUN DE P ALEGRE	PROCESSAMENTO DE DADOS - OPER. E MANUT.	2021051410000	19/03/2021	01/04/2021	285,00
COMPANHIA DE PROCES DE DADOS DO MUN DE P ALEGRE	TELEFONIA FIXA - PACOTE DE COMUNICAÇÃO	2021051420000	19/03/2021	01/04/2021	3.029,53
RESIDENCIAL TERAPEUTICO USINA DA SAÚDE	PAGAMENTO AOS PRESTADORES DE SERVIÇOS	2021051610000	16/03/2021	23/04/2021	6.270,00
RESIDENCIAL TERAPEUTICO USINA DA SAÚDE	PAGAMENTO AOS PRESTADORES DE SERVIÇOS	2021051620000	16/03/2021	17/03/2021	6.270,00
WOLFFORT ELETRO MECÂNICA LTDA	SERV. INSTALAÇÃO, TRANSPORTE E	2021051990000	19/03/2021	05/04/2021	235,10
ASSOCIAÇÃO DOS MÉDICOS DO HOSPITAL PORTO ALEGRE -	PAGAMENTO AOS PRESTADORES DE SERVIÇOS	2021052870000	17/03/2021	18/03/2021	241.800,00
MG TERCEIRIZACAO DE SERVICOS LTDA - ME	LOCAÇÃO DE MÃO-DE-OBRA	2021052930000	17/03/2021	18/03/2021	19.632,32
MG TERCEIRIZACAO DE SERVICOS LTDA - ME	LOCAÇÃO DE MÃO-DE-OBRA	2021052940000	17/03/2021	18/03/2021	11.903,72
UNIÃO BRASILEIRA DE EDUCAÇÃO E ASSISTÊNCIA	OUTRAS INSTITUIÇÕES PRIVADAS	2021053330000	22/03/2021	25/03/2021	90,00
UNIÃO BRASILEIRA DE EDUCAÇÃO E ASSISTÊNCIA	OUTRAS INSTITUIÇÕES PRIVADAS	2021053330000	22/03/2021	31/03/2021	387.124,46
UNIÃO BRASILEIRA DE EDUCAÇÃO E ASSISTÊNCIA	OUTRAS INSTITUIÇÕES PRIVADAS	2021053330000	22/03/2021	26/04/2021	193.562,23
UNIÃO BRASILEIRA DE EDUCAÇÃO E ASSISTÊNCIA	OUTRAS INSTITUIÇÕES PRIVADAS	2021053340000	22/03/2021	31/03/2021	4.515.636,21
UNIÃO BRASILEIRA DE EDUCAÇÃO E ASSISTÊNCIA	OUTRAS INSTITUIÇÕES PRIVADAS	2021053340000	22/03/2021	26/04/2021	2.112.649,30
UNIÃO BRASILEIRA DE EDUCAÇÃO E ASSISTÊNCIA	PAGAMENTO AOS PRESTADORES DE SERVIÇOS	2021053750000	23/03/2021	24/03/2021	54.568,55

PERÍODO DE EXECUÇÃO:01/01/2021 a 30/04/2021

SITUAÇÃO DO PERÍODO: ABERTO

UNIDADE EXECUTORA: Prefeitura Municipal de Porto Alegre

CRS: Porto Alegre - 1. CRS

FONTE FEDERAL

RENOVA TECNOLOGIA E HIGIENIZACAO TEXTIL EIRELI	SERVIÇOS DE ESTERILIZAÇÃO,	2021053950000	23/03/2021	19/04/2021	62.396,70
CONSULTÓRIO DE RADIOL CLÍNICA ILHA PORTO E PASQUALI	PAGAMENTO AOS PRESTADORES DE SERVIÇOS	2021055530000	24/03/2021	25/03/2021	42.620,53
DOC SERVIÇOS MÉDICOS LTDA	PAGAMENTO DE PRESTADORES DE SAÚDE -	2021055550000	24/03/2021	26/03/2021	15.162,60
LYON SERVICOS TERCEIRIZADOS LTDA - ME	APOIO ADMINISTRATIVO, TÉCNICO E	2021055640000	31/03/2021	01/04/2021	13.378,17
LYON SERVICOS TERCEIRIZADOS LTDA - ME	APOIO ADMINISTRATIVO, TÉCNICO E	2021055660000	31/03/2021	01/04/2021	5.825,40
ASSOCIAÇÃO DE ASSISTÊNCIA À CRIANÇA DEFICIENTE	PAGAMENTO AOS PRESTADORES DE SERVIÇOS	2021055780000	25/03/2021	26/03/2021	91.472,00
CENTRO DE DIALISE E TRANSPLANTE LTDA	PAGAMENTO AOS PRESTADORES DE SERVIÇOS	2021055810000	25/03/2021	26/03/2021	341.363,02
COMPANHIA ESTADUAL DE DISTRIBUIÇÃO DE ENERGIA	SERVIÇOS DE ENERGIA ELÉTRICA	2021055840000	26/03/2021	26/03/2021	441,57
LYON SERVICOS TERCEIRIZADOS LTDA - ME	APOIO ADMINISTRATIVO, TÉCNICO E	2021055850000	31/03/2021	01/04/2021	3.455,25
LYON SERVICOS TERCEIRIZADOS LTDA - ME	APOIO ADMINISTRATIVO, TÉCNICO E	2021055870000	31/03/2021	01/04/2021	1.503,88
CLINIRIM CLINICA DE DOENCAS RENAIS LTDA	PAGAMENTO AOS PRESTADORES DE SERVIÇOS	2021055890000	29/03/2021	29/03/2021	7.743,89
CLINIRIM CLINICA DE DOENCAS RENAIS LTDA	PAGAMENTO AOS PRESTADORES DE SERVIÇOS	2021055900000	29/03/2021	29/03/2021	353.543,32
VITA RIM CLINICA DE DOENCAS RENAIS LTDA	PAGAMENTO AOS PRESTADORES DE SERVIÇOS	2021055910000	29/03/2021	29/03/2021	6.335,81
VITA RIM CLINICA DE DOENCAS RENAIS LTDA	PAGAMENTO AOS PRESTADORES DE SERVIÇOS	2021055920000	29/03/2021	29/03/2021	312.289,37
INSTITUTO DE DOENÇAS RENAIS LTDA	PAGAMENTO AOS PRESTADORES DE SERVIÇOS	2021055930000	29/03/2021	30/03/2021	5.244,80
INSTITUTO DE DOENÇAS RENAIS LTDA	PAGAMENTO AOS PRESTADORES DE SERVIÇOS	2021055950000	29/03/2021	30/03/2021	101.514,17
INSTITUTO DE DOENÇAS RENAIS LTDA	PAGAMENTO AOS PRESTADORES DE SERVIÇOS	2021055970000	29/03/2021	30/03/2021	17.552,63
CONDOMINIO EDIFICIO GALERIA MALCON	OUTROS SERVIÇOS DE TERCEIROS - PESSOA	2021055990000	19/04/2021	19/04/2021	1.990,20
LETÍCIA TERESA MASIERO	DESPESAS COM PRONTO PAGAMENTO	2021056000000	26/03/2021	29/03/2021	2.408,50
CONDOMINIO EDIFICIO GALERIA MALCON	OUTROS SERVIÇOS DE TERCEIROS - PESSOA	2021056110000	30/03/2021	30/03/2021	7.448,64
MUNICIPIO DE PORTO ALEGRE	TRIBUTOS À CONTA DO LOCATÁRIO	2021056290000	31/03/2021	08/04/2021	9.357,12
MUNICIPIO DE PORTO ALEGRE	TRIBUTOS À CONTA DO LOCATÁRIO	2021056310000	31/03/2021	31/03/2021	1.039,67
ANDRE LUIS FERREIRA CACERES	DESPESAS COM PRONTO PAGAMENTO	2021056710000	29/03/2021	29/03/2021	2.100,00
ASSOCIAÇÃO DOS MÉDICOS DO HOSPITAL PORTO ALEGRE -	PAGAMENTO AOS PRESTADORES DE SERVIÇOS	2021056720000	29/03/2021	29/03/2021	193.400,00
VINICIUS OLIVEIRA DA SILVA	DESPESAS COM PRONTO PAGAMENTO	2021056740000	29/03/2021	29/03/2021	2.400,00
CONSELHO DE ARQUITETURA E URBANISMO DO RIO GRANDE	PESQUISAS, ESTUDOS PRELIMINARES E	2021056890000	29/03/2021	29/03/2021	97,95
SANATORIO SAO JOSE LTDA	PAGAMENTO AOS PRESTADORES DE SERVIÇOS	2021057020000	29/03/2021	30/03/2021	263.036,49
NOVATEC ENGENHARIA LTDA - EPP	OBRAS EM ANDAMENTO	2021057180000	06/04/2021	12/04/2021	12.219,94
NOVATEC ENGENHARIA LTDA - EPP	OBRAS EM ANDAMENTO	2021057190000	06/04/2021	12/04/2021	3.375,56
LABORATORIO LUTZ SOCIEDADE SIMPLES LTDA	PAGAMENTO AOS PRESTADORES DE SERVIÇOS	2021057260000	30/03/2021	30/03/2021	68.681,36
REDIMAGEM CLINICA DE RADIOLOGIA ODONTOLOGICA LTDA -	EXAMES, DIAGNÓSTICOS E PROCEDIMENTOS	2021057330000	31/03/2021	01/04/2021	8.896,91
CONDOMINIO EDIFICIO GALERIA MALCON	OUTROS SERVIÇOS DE TERCEIROS - PESSOA	2021057400000	20/04/2021	20/04/2021	7.448,64
ACIDENTES DO TRAB E URGÊNCIAS TRAUMATOLÓGICAS	PAGAMENTO AOS PRESTADORES DE SERVIÇOS	2021057620000	30/03/2021	31/03/2021	50.595,10
CLAUDIA FERTSCH	DESPESAS COM PRONTO PAGAMENTO	2021057750000	30/03/2021	31/03/2021	2.300,00
LABORATÓRIO SANTA HELENA LTDA	PAGAMENTO AOS PRESTADORES DE SERVIÇOS	2021057780000	31/03/2021	01/04/2021	36.778,36
DULCE BRAGA BALLVÉ	LOCAÇÃO DE IMÓVEIS	2021058510000	01/04/2021	05/04/2021	4.900,00
DULCE BRAGA BALLVÉ	CONDOMÍNIOS	2021058520000	01/04/2021	05/04/2021	2.363,28
DULCE BRAGA BALLVÉ	CONDOMÍNIOS	2021058600000	01/04/2021	05/04/2021	86,20

PERÍODO DE EXECUÇÃO:01/01/2021 a 30/04/2021

SITUAÇÃO DO PERÍODO: ABERTO

UNIDADE EXECUTORA: Prefeitura Municipal de Porto Alegre

CRS: Porto Alegre - 1. CRS

FONTE FEDERAL

DULCE BRAGA BALLVÉ	SEGUROS EM GERAL	2021058610000	01/04/2021	05/04/2021	487,98
SLP SERVIÇOS DE LIMPEZA E PORTARIA EIRELI ç ME	APOIO ADMINISTRATIVO, TÉCNICO E	2021058760000	01/04/2021	05/04/2021	2.838,61
SLP SERVIÇOS DE LIMPEZA E PORTARIA EIRELI ç ME	APOIO ADMINISTRATIVO, TÉCNICO E	2021058780000	01/04/2021	05/04/2021	7.825,44
SLP SERVIÇOS DE LIMPEZA E PORTARIA EIRELI ç ME	APOIO ADMINISTRATIVO, TÉCNICO E	2021058790000	01/04/2021	05/04/2021	11.596,85
SLP SERVIÇOS DE LIMPEZA E PORTARIA EIRELI ç ME	APOIO ADMINISTRATIVO, TÉCNICO E	2021058820000	01/04/2021	05/04/2021	15.800,71
SLP SERVIÇOS DE LIMPEZA E PORTARIA EIRELI ç ME	APOIO ADMINISTRATIVO, TÉCNICO E	2021058840000	01/04/2021	05/04/2021	202,76
SLP SERVIÇOS DE LIMPEZA E PORTARIA EIRELI ç ME	APOIO ADMINISTRATIVO, TÉCNICO E	2021058860000	01/04/2021	05/04/2021	849,60
SLP SERVIÇOS DE LIMPEZA E PORTARIA EIRELI ç ME	APOIO ADMINISTRATIVO, TÉCNICO E	2021058870000	01/04/2021	05/04/2021	558,97
SLP SERVIÇOS DE LIMPEZA E PORTARIA EIRELI ç ME	APOIO ADMINISTRATIVO, TÉCNICO E	2021058890000	01/04/2021	05/04/2021	1.128,63
SLP SERVIÇOS DE LIMPEZA E PORTARIA EIRELI ç ME	APOIO ADMINISTRATIVO, TÉCNICO E	2021058920000	01/04/2021	05/04/2021	1.627,52
SLP SERVIÇOS DE LIMPEZA E PORTARIA EIRELI ç ME	APOIO ADMINISTRATIVO, TÉCNICO E	2021058950000	01/04/2021	05/04/2021	22.289,38
MARIA CAROLINA LICKS	JUROS	2021058960000	31/03/2021	31/03/2021	513,82
ANA C.W. MAHL - ME	PAGAMENTO AOS PRESTADORES DE SERVIÇOS	2021059450000	01/04/2021	05/04/2021	9.812,00
CENTRO DE DIALISE E TRANSPLANTE LTDA	PAGAMENTO AOS PRESTADORES DE SERVIÇOS	2021059480000	01/04/2021	05/04/2021	159.132,49
CENTRO DE DIALISE E TRANSPLANTE LTDA	PAGAMENTO AOS PRESTADORES DE SERVIÇOS	2021059500000	01/04/2021	05/04/2021	10.687,38
CPEG CENTRO DE PESQUISA GINECOLOGICA S/S LTDA	PAGAMENTO AOS PRESTADORES DE SERVIÇOS	2021059610000	05/04/2021	05/04/2021	34.350,53
FUNDAÇÃO RIOGRANDENSE UNIVERSITÁRIA DE	PAGAMENTO AOS PRESTADORES DE SERVIÇOS	2021059620000	05/04/2021	05/04/2021	0,00
FUNDAÇÃO RIOGRANDENSE UNIVERSITÁRIA DE	PAGAMENTO AOS PRESTADORES DE SERVIÇOS	2021059620000	05/04/2021	05/04/2021	30.480,64
INSTITUTO DO CANCER INFANTIL	PAGAMENTO AOS PRESTADORES DE SERVIÇOS	2021059630000	01/04/2021	06/04/2021	3.399,40
COMPANHIA DE PROCES DE DADOS DO MUN DE P ALEGRE	PROCESSAMENTO DE DADOS PARA DESENV. E	2021059660000	19/04/2021	26/04/2021	120.475,00
LABORATORIO EDELWEISS LTDA	PAGAMENTO AOS PRESTADORES DE SERVIÇOS	2021059680000	05/04/2021	05/04/2021	50.477,22
MUNICIPIO DE PORTO ALEGRE	TRIBUTOS À CONTA DO LOCATÁRIO	2021059890000	05/04/2021	08/04/2021	6.562,95
JG COMERCIO E LOCAÇÃO DE EQUIPAMENTOS EIRELI	LOCAÇÃO DE MÁQUINAS E EQUIPAMENTOS	2021059910000	08/04/2021	09/04/2021	5.273,33
TECPRINTERS TECNOLOGIA DE IMPRESSAO LTDA	LOCACAO DE EQUIPAMENTOS DE T.I.C. -	2021060340000	23/04/2021	26/04/2021	1.556,82
RASCH E DOMINGO CONSULTAS MEDICAS LTDA - EPP	PAGAMENTO AOS PRESTADORES DE SERVIÇOS	2021060350000	06/04/2021	06/04/2021	7.476,15
TECPRINTERS TECNOLOGIA DE IMPRESSAO LTDA	LOCACAO DE EQUIPAMENTOS DE T.I.C. -	2021060360000	23/04/2021	26/04/2021	174,36
SR SERVICO INTEGRADO DE RADIOLOGIA LTDA	PAGAMENTO AOS PRESTADORES DE SERVIÇOS	2021060390000	06/04/2021	07/04/2021	7.208,30
CARLOS ALBERTO SILVA DA LUZ	DESPESAS COM PRONTO PAGAMENTO	2021061410000	07/04/2021	09/04/2021	2.408,50
SAIONARA SANTOS ROCHA	DESPESAS COM PRONTO PAGAMENTO	2021061420000	07/04/2021	08/04/2021	2.200,00
T E M EMERGENCIAS MEDICAS LTDA	TRANSPORTE SANITÁRIO ELETIVO	2021061460000	08/04/2021	14/04/2021	83.200,00
RESIDENCIAL TERAPEUTICO USINA DA SAÚDE	PAGAMENTO AOS PRESTADORES DE SERVIÇOS	2021061680000	08/04/2021	09/04/2021	6.270,00
MATHEUS CARVALHO MENDES	DESPESAS COM PRONTO PAGAMENTO	2021061720000	07/04/2021	09/04/2021	2.408,50
MATHEUS CARVALHO MENDES	DESPESAS COM PRONTO PAGAMENTO	2021061720000	07/04/2021	09/04/2021	-2.408,50
MATHEUS CARVALHO MENDES	DESPESAS COM PRONTO PAGAMENTO	2021061720000	07/04/2021	09/04/2021	2.408,50
FUNDAÇÃO UNIVERSITÁRIA DE CARDIOLOGIA	PAGAMENTO AOS PRESTADORES DE SERVIÇOS	2021062400000	08/04/2021	09/04/2021	989.055,44
FUNDAÇÃO UNIVERSITÁRIA DE CARDIOLOGIA	PAGAMENTO DE PRESTADORES DE SAÚDE -	2021062410000	08/04/2021	09/04/2021	247.263,86
FUNDAÇÃO UNIVERSITÁRIA DE CARDIOLOGIA	PAGAMENTO AOS PRESTADORES DE SERVIÇOS	2021062480000	08/04/2021	09/04/2021	2.073.600,00
SER SERVICO DE DOENCAS RENAIIS LTDA	PAGAMENTO AOS PRESTADORES DE SERVIÇOS	2021062490000	08/04/2021	20/04/2021	725.054,95

PERÍODO DE EXECUÇÃO: 01/01/2021 a 30/04/2021

SITUAÇÃO DO PERÍODO: ABERTO

UNIDADE EXECUTORA: Prefeitura Municipal de Porto Alegre

CRS: Porto Alegre - 1. CRS

FONTE FEDERAL

SER SERVICIO DE DOENCAS RENAIS LTDA	PAGAMENTO AOS PRESTADORES DE SERVIÇOS	202106250000	08/04/2021	09/04/2021	7.910,42
SER SERVICIO DE DOENCAS RENAIS LTDA	PAGAMENTO AOS PRESTADORES DE SERVIÇOS	2021062510000	08/04/2021	09/04/2021	48.088,45
ASSOCIAÇÃO DOS MÉDICOS DO HOSPITAL PORTO ALEGRE - MUNICIPIO DE PORTO ALEGRE	PAGAMENTO AOS PRESTADORES DE SERVIÇOS	2021062530000	08/04/2021	09/04/2021	36.700,00
	TRIBUTOS À CONTA DO LOCATÁRIO	2021062570000	14/04/2021	30/04/2021	1.233,10
ASSOCIACAO BENEFICIENTE SAO MIGUEL - ABSM	PAGAMENTO AOS PRESTADORES DE SERVIÇOS	2021062600000	08/04/2021	09/04/2021	472.800,00
OI S/A - EM RECUPERACAO JUDICIAL	SERVIÇOS DE TELECOMUNICAÇÕES - FIXA	2021062670000	09/04/2021	09/04/2021	1.683,57
OI S/A - EM RECUPERACAO JUDICIAL	SERVIÇOS DE TELECOMUNICAÇÕES - FIXA	2021062700000	09/04/2021	09/04/2021	1.250,60
OI S/A - EM RECUPERACAO JUDICIAL	SERVIÇOS DE TELECOMUNICAÇÕES - FIXA	2021062710000	09/04/2021	09/04/2021	2.538,06
ACIDENTES DO TRAB E URGÊNCIAS TRAUMATOLÓGICAS	PAGAMENTO AOS PRESTADORES DE SERVIÇOS	2021062890000	30/04/2021	30/04/2021	40.954,82
CBR CLINICA BEIRA RIO LTDA	PAGAMENTO AOS PRESTADORES DE SERVIÇOS	2021062910000	12/04/2021	13/04/2021	54.394,03
CLINIRIM CLINICA DE DOENCAS RENAIS LTDA	PAGAMENTO AOS PRESTADORES DE SERVIÇOS	2021062920000	12/04/2021	13/04/2021	7.674,78
VITA RIM CLINICA DE DOENCAS RENAIS LTDA	PAGAMENTO AOS PRESTADORES DE SERVIÇOS	2021062940000	12/04/2021	13/04/2021	7.535,89
FISIOFIT STUDIO DE PILATES & FISIOTERAPIA LTDA	PAGAMENTO AOS PRESTADORES DE SERVIÇOS	2021063040000	12/04/2021	13/04/2021	5.790,06
COMPANHIA DE PROCES DE DADOS DO MUN DE P ALEGRE	PROCESSAMENTO DE DADOS - PONTOS DE	2021063240000	20/04/2021	26/04/2021	6.280,00
COMPANHIA DE PROCES DE DADOS DO MUN DE P ALEGRE	PROCESSAMENTO DE DADOS - PONTOS DE	2021063250000	20/04/2021	26/04/2021	4.400,00
COMPANHIA DE PROCES DE DADOS DO MUN DE P ALEGRE	PROCESSAMENTO DE DADOS - OPER. E MANUT.	2021063260000	20/04/2021	26/04/2021	345,00
COMPANHIA DE PROCES DE DADOS DO MUN DE P ALEGRE	PROCESSAMENTO DE DADOS - PONTOS DE	2021063270000	20/04/2021	26/04/2021	30.920,00
COMPANHIA DE PROCES DE DADOS DO MUN DE P ALEGRE	PROCESSAMENTO DE DADOS - PONTOS DE	2021063280000	20/04/2021	26/04/2021	5.143,00
COMPANHIA DE PROCES DE DADOS DO MUN DE P ALEGRE	PROCESSAMENTO DE DADOS - PONTOS DE	2021063290000	20/04/2021	26/04/2021	10.800,00
COMPANHIA DE PROCES DE DADOS DO MUN DE P ALEGRE	PROCESSAMENTO DE DADOS - PONTOS DE	2021063310000	20/04/2021	26/04/2021	1.530,00
COMPANHIA DE PROCES DE DADOS DO MUN DE P ALEGRE	PROCESSAMENTO DE DADOS - OPER. E MANUT.	2021063340000	20/04/2021	26/04/2021	285,00
OI S/A - EM RECUPERACAO JUDICIAL	SERVIÇOS DE TELECOMUNICAÇÕES - FIXA	2021063540000	12/04/2021	13/04/2021	977,81
OI S/A - EM RECUPERACAO JUDICIAL	SERVIÇOS DE TELECOMUNICAÇÕES - FIXA	2021063560000	14/04/2021	15/04/2021	410,64
OI S/A - EM RECUPERACAO JUDICIAL	SERVIÇOS DE TELECOMUNICAÇÕES - FIXA	2021063570000	14/04/2021	15/04/2021	410,64
CARLOS COMERLATO SOARES	DESPESAS COM PRONTO PAGAMENTO	2021063700000	12/04/2021	13/04/2021	1.500,00
OI S/A - EM RECUPERACAO JUDICIAL	SERVIÇOS DE TELECOMUNICAÇÕES - FIXA	2021063720000	13/04/2021	13/04/2021	1.443,89
COMPANHIA DE PROCES DE DADOS DO MUN DE P ALEGRE	TELEFONIA FIXA - PACOTE DE COMUNICAÇÃO	2021063730000	20/04/2021	26/04/2021	3.100,40
OI S/A - EM RECUPERACAO JUDICIAL	SERVIÇOS DE TELECOMUNICAÇÕES - FIXA	2021063770000	13/04/2021	13/04/2021	671,78
OI S/A - EM RECUPERACAO JUDICIAL	SERVIÇOS DE TELECOMUNICAÇÕES - FIXA	2021063810000	06/04/2021	13/04/2021	87,99
T E M EMERGENCIAS MEDICAS LTDA	TRANSPORTE SANITÁRIO ELETIVO	2021063950000	14/04/2021	15/04/2021	12.527,98
OI S/A - EM RECUPERACAO JUDICIAL	SERVIÇOS DE TELECOMUNICAÇÕES - FIXA	2021063960000	13/04/2021	13/04/2021	1.436,38
ONDREPSB RS LIMPEZA E SERVICOS ESPECIAIS LTDA	LOCAÇÃO DE MÃO-DE-OBRA	2021064250000	16/04/2021	16/04/2021	1.066,04
ONDREPSB RS LIMPEZA E SERVICOS ESPECIAIS LTDA	LOCAÇÃO DE MÃO-DE-OBRA	2021064250000	16/04/2021	16/04/2021	8.625,22
SESC - ADMINISTRACAO REGIONAL NO ESTADO DO RIO	PAGAMENTO AOS PRESTADORES DE SERVIÇOS	2021064380000	13/04/2021	14/04/2021	4.893,35
SESC - ADMINISTRACAO REGIONAL NO ESTADO DO RIO	PAGAMENTO AOS PRESTADORES DE SERVIÇOS	2021064390000	13/04/2021	14/04/2021	4.589,20
RODRIGO SALVADOR E SANTOS SERVICOS MEDICOS LTDA	PAGAMENTO AOS PRESTADORES DE SERVIÇOS	2021064410000	13/04/2021	14/04/2021	20.719,25
INSTITUTO DE DOENÇAS RENAIS LTDA	PAGAMENTO AOS PRESTADORES DE SERVIÇOS	2021064420000	13/04/2021	14/04/2021	57.819,08
OI S/A - EM RECUPERACAO JUDICIAL	SERVIÇOS DE TELECOMUNICAÇÕES - FIXA	2021064560000	14/04/2021	14/04/2021	1.222,43

PERÍODO DE EXECUÇÃO:01/01/2021 a 30/04/2021

SITUAÇÃO DO PERÍODO: ABERTO

UNIDADE EXECUTORA: Prefeitura Municipal de Porto Alegre

CRS: Porto Alegre - 1. CRS

FONTE FEDERAL

OI S/A - EM RECUPERACAO JUDICIAL	SERVIÇOS DE TELECOMUNICAÇÕES - FIXA	2021064580000	14/04/2021	14/04/2021	1.913,95
OI S/A - EM RECUPERACAO JUDICIAL	SERVIÇOS DE TELECOMUNICAÇÕES - FIXA	2021064600000	14/04/2021	14/04/2021	1.145,27
OI S/A - EM RECUPERACAO JUDICIAL	SERVIÇOS DE TELECOMUNICAÇÕES - FIXA	2021064610000	14/04/2021	16/04/2021	165,12
CSS TRANSPORTES LTDA	VEÍCULOS LOCADOS COM MOTORISTA	2021065010000	20/04/2021	22/04/2021	2.186,66
OI S/A - EM RECUPERACAO JUDICIAL	SERVIÇOS DE TELECOMUNICAÇÕES - FIXA	2021065880000	16/04/2021	16/04/2021	549,53
ASSOCIAÇÃO DOS MÉDICOS DO HOSPITAL PORTO ALEGRE - DEDETIZE CONTROLE DE PRAGAS LTDA	PAGAMENTO AOS PRESTADORES DE SERVIÇOS	2021066910000	16/04/2021	16/04/2021	102.500,00
DEDETIZE CONTROLE DE PRAGAS LTDA	SERVIÇOS DE ESTERILIZAÇÃO,	2021067490000	19/04/2021	19/04/2021	59,97
DEDETIZE CONTROLE DE PRAGAS LTDA	SERVIÇOS DE ESTERILIZAÇÃO,	2021067490000	19/04/2021	26/04/2021	425,68
COMPANHIA DE PROCES DE DADOS DO MUN DE P ALEGRE	TELEFONIA FIXA - PACOTE DE COMUNICAÇÃO	2021067750000	22/04/2021	26/04/2021	74,96
LYON SERVICOS TERCEIRIZADOS LTDA - ME	APOIO ADMINISTRATIVO, TÉCNICO E	2021067890000	23/04/2021	26/04/2021	17.276,25
LYON SERVICOS TERCEIRIZADOS LTDA - ME	APOIO ADMINISTRATIVO, TÉCNICO E	2021067920000	20/04/2021	26/04/2021	7.519,44
CONDOMINIO EDIFICIO GALERIA MALCON	OUTROS SERVIÇOS DE TERCEIROS - PESSOA	2021067980000	19/04/2021	19/04/2021	1.599,10
MARCIO LUIS BLAUTH TIMOTHEO	DESPESAS COM PRONTO PAGAMENTO	2021068020000	16/04/2021	19/04/2021	2.300,00
CONDOMINIO EDIFICIO GALERIA MALCON	OUTROS SERVIÇOS DE TERCEIROS - PESSOA	2021068050000	19/04/2021	19/04/2021	5.458,44
ASSOCIAÇÃO DE ASSISTÊNCIA À CRIANÇA DEFICIENTE	PAGAMENTO AOS PRESTADORES DE SERVIÇOS	2021068600000	26/04/2021	26/04/2021	196.843,01
CLINIRIM CLINICA DE DOENCAS RENAI LTDA	PAGAMENTO AOS PRESTADORES DE SERVIÇOS	2021068650000	20/04/2021	20/04/2021	319.550,49
VITA RIM CLINICA DE DOENCAS RENAI LTDA	PAGAMENTO AOS PRESTADORES DE SERVIÇOS	2021068660000	20/04/2021	20/04/2021	301.030,43
INSTITUTO DE DOENÇAS RENAI LTDA	PAGAMENTO AOS PRESTADORES DE SERVIÇOS	2021068680000	20/04/2021	20/04/2021	96.169,12
CONDOMINIO EDIFICIO GALERIA MALCON	OUTROS SERVIÇOS DE TERCEIROS - PESSOA	2021068720000	20/04/2021	20/04/2021	472,57
CONDOMINIO EDIFICIO GALERIA MALCON	OUTROS SERVIÇOS DE TERCEIROS - PESSOA	2021068730000	20/04/2021	20/04/2021	306,51
INSTITUTO NACIONAL DO SEGURO SOCIAL	JUROS	2021068910000	19/04/2021	20/04/2021	8,31
INSTITUTO NACIONAL DO SEGURO SOCIAL	JUROS	2021068910000	19/04/2021	20/04/2021	8,31
INSTITUTO NACIONAL DO SEGURO SOCIAL	JUROS	2021068910000	19/04/2021	20/04/2021	-8,31
INSTITUTO NACIONAL DO SEGURO SOCIAL	MULTAS	2021068920000	19/04/2021	20/04/2021	-133,81
INSTITUTO NACIONAL DO SEGURO SOCIAL	MULTAS	2021068920000	19/04/2021	20/04/2021	133,81
INSTITUTO NACIONAL DO SEGURO SOCIAL	MULTAS	2021068920000	19/04/2021	20/04/2021	133,81
INSTITUTO NACIONAL DO SEGURO SOCIAL	JUROS	2021068930000	19/04/2021	20/04/2021	1,28
INSTITUTO NACIONAL DO SEGURO SOCIAL	JUROS	2021068930000	19/04/2021	20/04/2021	1,28
INSTITUTO NACIONAL DO SEGURO SOCIAL	JUROS	2021068930000	19/04/2021	20/04/2021	-1,28
INSTITUTO NACIONAL DO SEGURO SOCIAL	MULTAS	2021068940000	19/04/2021	20/04/2021	20,62
INSTITUTO NACIONAL DO SEGURO SOCIAL	MULTAS	2021068940000	19/04/2021	20/04/2021	-20,62
INSTITUTO NACIONAL DO SEGURO SOCIAL	MULTAS	2021068940000	19/04/2021	20/04/2021	20,62
ORBIS SERVICIO DE LOCACAO DE MAO DE OBRA LTDA	LOCAÇÃO DE MÃO-DE-OBRA	2021069280000	29/04/2021	30/04/2021	2.040,90
ORBIS SERVICIO DE LOCACAO DE MAO DE OBRA LTDA	LOCAÇÃO DE MÃO-DE-OBRA	2021069310000	29/04/2021	30/04/2021	120,59
ORBIS SERVICIO DE LOCACAO DE MAO DE OBRA LTDA	LOCAÇÃO DE MÃO-DE-OBRA	2021069340000	29/04/2021	30/04/2021	14.212,93
MARLA DIGIANE DE ANDRADE	DESPESAS COM PRONTO PAGAMENTO	2021069490000	20/04/2021	23/04/2021	1.500,00
T E M EMERGENCIAS MEDICAS LTDA	OUTROS SERVIÇOS DE TERCEIROS - PESSOA	2021071180000	22/04/2021	27/04/2021	75.904,82
CHRISTIANE NUNES DE FREITAS	DESPESAS COM PRONTO PAGAMENTO	2021071660000	23/04/2021	23/04/2021	2.200,00

PERÍODO DE EXECUÇÃO: 01/01/2021 a 30/04/2021

SITUAÇÃO DO PERÍODO: ABERTO

UNIDADE EXECUTORA: Prefeitura Municipal de Porto Alegre

CRS: Porto Alegre - 1. CRS

FONTE FEDERAL

OI S/A - EM RECUPERACAO JUDICIAL	SERVIÇOS DE TELECOMUNICAÇÕES - FIXA	2021071760000	23/04/2021	23/04/2021	1.431,68
OI S/A - EM RECUPERACAO JUDICIAL	SERVIÇOS DE TELECOMUNICAÇÕES - FIXA	2021072160000	23/04/2021	26/04/2021	1.250,60
OI S/A - EM RECUPERACAO JUDICIAL	SERVIÇOS DE TELECOMUNICAÇÕES - FIXA	2021072180000	23/04/2021	26/04/2021	671,78
OI S/A - EM RECUPERACAO JUDICIAL	SERVIÇOS DE TELECOMUNICAÇÕES - FIXA	2021072190000	26/04/2021	26/04/2021	1.107,24
OI S/A - EM RECUPERACAO JUDICIAL	SERVIÇOS DE TELECOMUNICAÇÕES - FIXA	2021072200000	26/04/2021	26/04/2021	1.741,15
CLEBER VOLNEI SILVEIRA DE VARGAS	DESPESAS COM PRONTO PAGAMENTO	2021073620000	26/04/2021	27/04/2021	2.300,00
CONSULTÓRIO DE RADIOL CLÍNICA ILHA PORTO E PASQUALI	PAGAMENTO AOS PRESTADORES DE SERVIÇOS	2021073760000	28/04/2021	29/04/2021	30.166,63
ASSOCIAÇÃO DOS MÉDICOS DO HOSPITAL PORTO ALEGRE -	PAGAMENTO AOS PRESTADORES DE SERVIÇOS	2021073770000	26/04/2021	27/04/2021	140.000,00
ASSOCIAÇÃO HOSPITALAR VILA NOVA	PAGAMENTO AOS PRESTADORES DE SERVIÇOS	2021073960000	28/04/2021	29/04/2021	4.015.198,95
ASSOCIAÇÃO HOSPITALAR VILA NOVA	PAGAMENTO AOS PRESTADORES DE SERVIÇOS	2021073980000	28/04/2021	29/04/2021	462.000,00
SANATORIO SAO JOSE LTDA	PAGAMENTO AOS PRESTADORES DE SERVIÇOS	2021074660000	28/04/2021	30/04/2021	236.968,33
ALO SERVICOS EMPRESARIAIS LTDA	APOIO ADMINISTRATIVO, TÉCNICO E	2021074700000	29/04/2021	30/04/2021	35.692,26
ASSOCIAÇÃO HOSPITALAR VILA NOVA	PAGAMENTO AOS PRESTADORES DE SERVIÇOS	2021075360000	28/04/2021	29/04/2021	1.341.983,22
ASSOCIAÇÃO HOSPITALAR VILA NOVA	PAGAMENTO AOS PRESTADORES DE SERVIÇOS	2021075420000	28/04/2021	29/04/2021	345.623,17
ASSOCIAÇÃO HOSPITALAR VILA NOVA	PAGAMENTO AOS PRESTADORES DE SERVIÇOS	2021075430000	28/04/2021	29/04/2021	589.469,19
SECRETARIA DA SAÚDE	PAGAMENTO AOS PRESTADORES DE SERVIÇOS	2021075600000	30/04/2021	30/04/2021	473.495,64
SECRETARIA DA SAÚDE	PAGAMENTO AOS PRESTADORES DE SERVIÇOS	2021075600000	30/04/2021	30/04/2021	-473.495,64
SECRETARIA DA SAÚDE	PAGAMENTO AOS PRESTADORES DE SERVIÇOS	2021075600000	30/04/2021	30/04/2021	473.495,64
CLARO S.A.	TELEFONIA MÓVEL - PACOTE DE COMUNICAÇÃO	2021075760000	29/04/2021	29/04/2021	280,07
NBB COMERCIO DE EQUIPAMENTOS DE INFORMATICA LTDA	MATERIAL DE EXPEDIENTE	2021401890000	18/01/2021	04/03/2021	550,50
NBB COMERCIO DE EQUIPAMENTOS DE INFORMATICA LTDA	MATERIAL DE EXPEDIENTE	2021401900000	18/01/2021	22/03/2021	2.116,50
LEXBEMARK COMERCIO LTDA	MATERIAL DE EXPEDIENTE	2021401910000	18/01/2021	18/02/2021	3.043,00
HD SUPRI INFORMATICA EIRELI	MATERIAL DE EXPEDIENTE	2021401920000	18/01/2021	31/03/2021	4.950,00
RS PRODUTOS HOSPITALARES LTDA	ARTIGOS CIRÚRGICOS	2021402090000	18/01/2021	19/02/2021	11.034,00
MEDCMED PRODUTOS MEDICOS LTDA	ARTIGOS CIRÚRGICOS	2021402100000	18/01/2021	19/02/2021	2.601,25
MEDCMED PRODUTOS MEDICOS LTDA	ARTIGOS CIRÚRGICOS	2021402100000	18/01/2021	01/03/2021	2.601,25
AGILE DISTRIB.DE MATERIAIS DESCARTAVEIS S & M LTDA	ARTIGOS CIRÚRGICOS	2021402110000	18/01/2021	18/02/2021	2.173,20
BECTON DICKINSON INDUSTRIAS CIRURGICAS LTDA.	ARTIGOS CIRÚRGICOS	2021402120000	18/01/2021	26/02/2021	1.086,00
LABORATORIOS B BRAUN S/A	ARTIGOS CIRÚRGICOS	2021402130000	18/01/2021	24/02/2021	396,00
LABORATORIOS B BRAUN S/A	ARTIGOS CIRÚRGICOS	2021402140000	18/01/2021	01/03/2021	5.610,00
CIRURGICA FERNANDES COM DE MATCIR E HOSP SOCIEDADE	ARTIGOS CIRÚRGICOS	2021402150000	18/01/2021	25/02/2021	194,20
ALTERMED MATERIAL MEDICO HOSPITALAR LTDA	ARTIGOS CIRÚRGICOS	2021402160000	18/01/2021	23/04/2021	175,00
CIRURGICA SANTA CRUZ COMERCIO DE PROD. HOSP. LTDA.	ARTIGOS CIRÚRGICOS	2021402170000	18/01/2021	19/02/2021	440,00
RS PRODUTOS HOSPITALARES LTDA	MATERIAL FARMACOLÓGICO	2021402370000	19/01/2021	02/03/2021	3.200,00
ALMINHANA COMERCIO E REPRESENTACAO LTDA	MATERIAL FARMACOLÓGICO	2021402380000	19/01/2021	18/02/2021	20.511,80
RS PRODUTOS HOSPITALARES LTDA	MATERIAL FARMACOLÓGICO	2021402400000	19/01/2021	19/02/2021	7.660,00
RS PRODUTOS HOSPITALARES LTDA	MATERIAL FARMACOLÓGICO	2021402400000	19/01/2021	08/03/2021	2.555,00
COMERCIAL CIRURGICA RIOCLARENSE LTDA	MATERIAL FARMACOLÓGICO	2021402410000	19/01/2021	17/02/2021	1.119,00

PERÍODO DE EXECUÇÃO:01/01/2021 a 30/04/2021

SITUAÇÃO DO PERÍODO: ABERTO

UNIDADE EXECUTORA: Prefeitura Municipal de Porto Alegre

CRS: Porto Alegre - 1. CRS

FONTE FEDERAL

VICTORIA COMERCIO DE PRODUTOS HOSPITALARES LTDA	MATERIAL FARMACOLÓGICO	2021402420000	19/01/2021	05/03/2021	2.039,70
CRISTALIA PRODUTOS QUIMICOS FARMACEUTICOS LTDA	MATERIAL FARMACOLÓGICO	2021402430000	19/01/2021	24/02/2021	2.137,00
ANTIBIOTICOS DO BRASIL LTDA	MATERIAL FARMACOLÓGICO	2021402440000	19/01/2021	18/02/2021	990,00
CRISTALIA PRODUTOS QUIMICOS FARMACEUTICOS LTDA	MATERIAL FARMACOLÓGICO	2021402470000	19/01/2021	24/02/2021	1.754,40
CONQUISTA DISTRIB DE MEDICAMENTOS E PROD	MATERIAL FARMACOLÓGICO	2021402480000	19/01/2021	25/02/2021	1.940,00
HALEX ISTAR INDUSTRIA FARMACEUTICA S/A	MATERIAL FARMACOLÓGICO	2021402490000	19/01/2021	25/02/2021	3.600,00
BH FARMA COMERCIO LTDA.	MATERIAL FARMACOLÓGICO	2021402500000	19/01/2021	11/03/2021	168,75
RS PRODUTOS HOSPITALARES LTDA	MATERIAL FARMACOLÓGICO	2021402510000	19/01/2021	19/03/2021	141,00
RS PRODUTOS HOSPITALARES LTDA	MATERIAL FARMACOLÓGICO	2021402520000	19/01/2021	22/02/2021	1.024,00
PRATI, DONADUZZI & CIA LTDA	MATERIAL FARMACOLÓGICO	2021402530000	19/01/2021	03/03/2021	277,50
LABORATORIOS B BRAUN S/A	MATERIAL FARMACOLÓGICO	2021402550000	19/01/2021	25/02/2021	1.000,00
CIRURGICA SANTA CRUZ COMERCIO DE PROD. HOSP. LTDA.	MATERIAL FARMACOLÓGICO	2021402560000	19/01/2021	11/03/2021	188,00
CIRURGICA FERNANDES COM DE MATCIR E HOSP SOCIEDADE	ARTIGOS CIRÚRGICOS	2021402570000	19/01/2021	22/02/2021	956,00
PETINELI DISTRIBUIDORA DE MATERIAL MEDICO HOSPITALAR	ARTIGOS CIRÚRGICOS	2021402580000	19/01/2021	03/03/2021	1.578,00
DOVALE DISTRIBUIDORA LTDA	GÊNEROS DE ALIMENTAÇÃO	2021402830000	20/01/2021	24/03/2021	101,04
BURLANI COMERCIO DE CARNES LTDA	GÊNEROS DE ALIMENTAÇÃO	2021402860000	20/01/2021	15/03/2021	66,88
ABASTESUL DISTRIBUIDORA DE ALIMENTOS EIRELI	GÊNEROS DE ALIMENTAÇÃO	2021402870000	20/01/2021	23/04/2021	58,50
POMMAR COMERCIO DE ALIMENTOS LTDA. - ME	GÊNEROS DE ALIMENTAÇÃO	2021402880000	20/01/2021	11/03/2021	85,50
COMERCIAL DE PRODUTOS COLONIAIS ALCIONE LTDA	GÊNEROS DE ALIMENTAÇÃO	2021402890000	20/01/2021	24/02/2021	275,38
COMERCIAL DE PRODUTOS COLONIAIS ALCIONE LTDA	GÊNEROS DE ALIMENTAÇÃO	2021402900000	20/01/2021	19/04/2021	232,04
COMERCIAL DE PRODUTOS COLONIAIS ALCIONE LTDA	GÊNEROS DE ALIMENTAÇÃO	2021402910000	20/01/2021	19/04/2021	345,82
COMERCIAL DE PRODUTOS COLONIAIS ALCIONE LTDA	GÊNEROS DE ALIMENTAÇÃO	2021402920000	20/01/2021	19/04/2021	318,90
COMERCIAL DE PRODUTOS COLONIAIS ALCIONE LTDA	GÊNEROS DE ALIMENTAÇÃO	2021402930000	20/01/2021	19/04/2021	214,12
ABASTESUL DISTRIBUIDORA DE ALIMENTOS EIRELI	GÊNEROS DE ALIMENTAÇÃO	2021402940000	20/01/2021	15/03/2021	401,10
ABASTESUL DISTRIBUIDORA DE ALIMENTOS EIRELI	GÊNEROS DE ALIMENTAÇÃO	2021402950000	20/01/2021	02/03/2021	133,98
ATACADAO COMERCIO DE GENEROS ALIMENTICIOS LTDA.	GÊNEROS DE ALIMENTAÇÃO	2021402960000	20/01/2021	10/03/2021	167,70
DOVALE DISTRIBUIDORA LTDA	GÊNEROS DE ALIMENTAÇÃO	2021402970000	20/01/2021	24/03/2021	141,80
DOVALE DISTRIBUIDORA LTDA	GÊNEROS DE ALIMENTAÇÃO	2021402970000	20/01/2021	12/04/2021	141,80
MAXIGIRO COMERCIO DE ALIMENTOS LTDA	GÊNEROS DE ALIMENTAÇÃO	2021402980000	20/01/2021	29/03/2021	214,00
MAXIGIRO COMERCIO DE ALIMENTOS LTDA	GÊNEROS DE ALIMENTAÇÃO	2021402980000	20/01/2021	08/04/2021	214,00
JLF DISTRIBUIDORA DE ALIMENTOS EIRELI	GÊNEROS DE ALIMENTAÇÃO	2021402990000	20/01/2021	29/03/2021	51,60
JLF DISTRIBUIDORA DE ALIMENTOS EIRELI	GÊNEROS DE ALIMENTAÇÃO	2021402990000	20/01/2021	01/04/2021	95,10
BURLANI COMERCIO DE CARNES LTDA	GÊNEROS DE ALIMENTAÇÃO	2021403000000	20/01/2021	26/03/2021	71,58
BURLANI COMERCIO DE CARNES LTDA	GÊNEROS DE ALIMENTAÇÃO	2021403000000	20/01/2021	01/04/2021	63,22
DOVALE DISTRIBUIDORA LTDA	GÊNEROS DE ALIMENTAÇÃO	2021403010000	20/01/2021	24/03/2021	208,00
DOVALE DISTRIBUIDORA LTDA	GÊNEROS DE ALIMENTAÇÃO	2021403010000	20/01/2021	12/04/2021	208,00
JLF DISTRIBUIDORA DE ALIMENTOS EIRELI	GÊNEROS DE ALIMENTAÇÃO	2021403020000	20/01/2021	29/03/2021	86,80
JLF DISTRIBUIDORA DE ALIMENTOS EIRELI	GÊNEROS DE ALIMENTAÇÃO	2021403020000	20/01/2021	01/04/2021	86,80

PERÍODO DE EXECUÇÃO:01/01/2021 a 30/04/2021

SITUAÇÃO DO PERÍODO: ABERTO

UNIDADE EXECUTORA: Prefeitura Municipal de Porto Alegre

CRS: Porto Alegre - 1. CRS

FONTE FEDERAL

COMERCIAL DE PRODUTOS COLONIAIS ALCIONE LTDA	GÊNEROS DE ALIMENTAÇÃO	2021403030000	20/01/2021	31/03/2021	417,44
COMERCIAL DE PRODUTOS COLONIAIS ALCIONE LTDA	GÊNEROS DE ALIMENTAÇÃO	2021403040000	20/01/2021	31/03/2021	235,16
COMERCIAL DE PRODUTOS COLONIAIS ALCIONE LTDA	GÊNEROS DE ALIMENTAÇÃO	2021403070000	20/01/2021	31/03/2021	257,92
COMERCIAL DE PRODUTOS COLONIAIS ALCIONE LTDA	GÊNEROS DE ALIMENTAÇÃO	2021403080000	20/01/2021	31/03/2021	258,28
COMERCIAL DE PRODUTOS COLONIAIS ALCIONE LTDA	GÊNEROS DE ALIMENTAÇÃO	2021403090000	20/01/2021	31/03/2021	136,81
COMERCIAL DE PRODUTOS COLONIAIS ALCIONE LTDA	GÊNEROS DE ALIMENTAÇÃO	2021403100000	20/01/2021	31/03/2021	133,86
COMERCIAL DE PRODUTOS COLONIAIS ALCIONE LTDA	GÊNEROS DE ALIMENTAÇÃO	2021403110000	20/01/2021	05/04/2021	170,40
COMERCIAL DE PRODUTOS COLONIAIS ALCIONE LTDA	GÊNEROS DE ALIMENTAÇÃO	2021403110000	20/01/2021	22/04/2021	412,08
VIC PAN EIRELI	GÊNEROS DE ALIMENTAÇÃO	2021403120000	20/01/2021	01/04/2021	195,74
N. J. L. NEUBARTH & CIA. LTDA	MATERIAL DE COPA E COZINHA	2021403130000	20/01/2021	10/03/2021	348,00
ELITE INDUSTRIA DE PAPEIS EIRELI	MATERIAL DE COPA E COZINHA	2021403140000	20/01/2021	10/03/2021	135,60
ABASTESUL DISTRIBUIDORA DE ALIMENTOS EIRELI	GÊNEROS DE ALIMENTAÇÃO	2021403150000	20/01/2021	18/03/2021	296,00
ATACADAO COMERCIO DE GENEROS ALIMENTICIOS LTDA.	GÊNEROS DE ALIMENTAÇÃO	2021403160000	20/01/2021	01/03/2021	151,90
ATACADAO COMERCIO DE GENEROS ALIMENTICIOS LTDA.	GÊNEROS DE ALIMENTAÇÃO	2021403170000	20/01/2021	01/03/2021	167,70
DOVALE DISTRIBUIDORA LTDA	GÊNEROS DE ALIMENTAÇÃO	2021403180000	20/01/2021	12/04/2021	241,68
DOVALE DISTRIBUIDORA LTDA	GÊNEROS DE ALIMENTAÇÃO	2021403190000	20/01/2021	12/04/2021	357,28
MAXIGIRO COMERCIO DE ALIMENTOS LTDA	GÊNEROS DE ALIMENTAÇÃO	2021403200000	20/01/2021	01/04/2021	207,65
MAXIGIRO COMERCIO DE ALIMENTOS LTDA	GÊNEROS DE ALIMENTAÇÃO	2021403200000	20/01/2021	15/04/2021	70,16
MAXIGIRO COMERCIO DE ALIMENTOS LTDA	GÊNEROS DE ALIMENTAÇÃO	2021403200000	20/01/2021	15/04/2021	207,65
JLF DISTRIBUIDORA DE ALIMENTOS EIRELI	GÊNEROS DE ALIMENTAÇÃO	2021403210000	20/01/2021	08/04/2021	173,60
BIOBASE INDUSTRI E COMERCIO LTDA	ARTIGOS CIRÚRGICOS	2021403220000	20/01/2021	22/03/2021	2.025,00
SUL BRASILEIRA DE RAIOS X LTDA - EPP	ARTIGOS CIRÚRGICOS	2021403230000	20/01/2021	22/02/2021	900,00
COMERCIAL DE PRODUTOS COLONIAIS ALCIONE LTDA	GÊNEROS DE ALIMENTAÇÃO	2021403240000	20/01/2021	01/04/2021	226,42
COMERCIAL DE PRODUTOS COLONIAIS ALCIONE LTDA	GÊNEROS DE ALIMENTAÇÃO	2021403250000	20/01/2021	01/04/2021	331,24
COMERCIAL DE PRODUTOS COLONIAIS ALCIONE LTDA	GÊNEROS DE ALIMENTAÇÃO	2021403260000	20/01/2021	01/04/2021	278,16
COMERCIAL DE PRODUTOS COLONIAIS ALCIONE LTDA	GÊNEROS DE ALIMENTAÇÃO	2021403270000	20/01/2021	01/04/2021	221,84
COMERCIAL DE PRODUTOS COLONIAIS ALCIONE LTDA	GÊNEROS DE ALIMENTAÇÃO	2021403280000	20/01/2021	01/04/2021	213,32
RCC-DISTRIBUIDORA DE MEDICAMENTOS, CORRELATOS E	GÊNEROS DE ALIMENTAÇÃO	2021403290000	20/01/2021	15/03/2021	323,04
COMERCIAL DE PRODUTOS COLONIAIS ALCIONE LTDA	GÊNEROS DE ALIMENTAÇÃO	2021403300000	20/01/2021	07/04/2021	293,64
COMERCIAL DE PRODUTOS COLONIAIS ALCIONE LTDA	GÊNEROS DE ALIMENTAÇÃO	2021403300000	20/01/2021	16/04/2021	247,80
COMERCIAL DE PRODUTOS COLONIAIS ALCIONE LTDA	GÊNEROS DE ALIMENTAÇÃO	2021403300000	20/01/2021	19/04/2021	55,20
COMERCIAL DE PRODUTOS COLONIAIS ALCIONE LTDA	GÊNEROS DE ALIMENTAÇÃO	2021403300000	20/01/2021	23/04/2021	541,44
COMERCIAL DE PRODUTOS COLONIAIS ALCIONE LTDA	GÊNEROS DE ALIMENTAÇÃO	2021403300000	20/01/2021	29/04/2021	150,00
ELITE INDUSTRIA DE PAPEIS EIRELI	MATERIAL DE COPA E COZINHA	2021403310000	20/01/2021	10/03/2021	135,60
DESKART SUL DISTRIBUIDORA DE MATERIAIS DE LIMPEZA	MATERIAL DE COPA E COZINHA	2021403320000	20/01/2021	01/03/2021	212,00
ABASTESUL DISTRIBUIDORA DE ALIMENTOS EIRELI	GÊNEROS DE ALIMENTAÇÃO	2021403330000	20/01/2021	22/03/2021	157,65
TRANS-SUL EMPRESA DE TRANSPORTES DE CARGAS LTDA -	GÊNEROS DE ALIMENTAÇÃO	2021403340000	20/01/2021	28/04/2021	151,20
COMERCIAL DE PRODUTOS COLONIAIS ALCIONE LTDA	GÊNEROS DE ALIMENTAÇÃO	2021403350000	20/01/2021	18/03/2021	6,81

PERÍODO DE EXECUÇÃO:01/01/2021 a 30/04/2021

SITUAÇÃO DO PERÍODO: ABERTO

UNIDADE EXECUTORA: Prefeitura Municipal de Porto Alegre

CRS: Porto Alegre - 1. CRS

FONTE FEDERAL

ATACADAO COMERCIO DE GENEROS ALIMENTICIOS LTDA.	GÊNEROS DE ALIMENTAÇÃO	2021403370000	20/01/2021	10/03/2021	136,08
BURLANI COMERCIO DE CARNES LTDA	GÊNEROS DE ALIMENTAÇÃO	2021403410000	20/01/2021	19/04/2021	74,62
ABASTESUL DISTRIBUIDORA DE ALIMENTOS EIRELI	GÊNEROS DE ALIMENTAÇÃO	2021403420000	20/01/2021	18/03/2021	133,92
POMMAR COMERCIO DE ALIMENTOS LTDA. - ME	GÊNEROS DE ALIMENTAÇÃO	2021403430000	20/01/2021	18/03/2021	34,20
POMMAR COMERCIO DE ALIMENTOS LTDA. - ME	GÊNEROS DE ALIMENTAÇÃO	2021403430000	20/01/2021	05/04/2021	34,20
POMMAR COMERCIO DE ALIMENTOS LTDA. - ME	GÊNEROS DE ALIMENTAÇÃO	2021403430000	20/01/2021	22/04/2021	51,30
DOVALE DISTRIBUIDORA LTDA	GÊNEROS DE ALIMENTAÇÃO	2021403450000	20/01/2021	15/03/2021	67,36
MAXIGIRO COMERCIO DE ALIMENTOS LTDA	GÊNEROS DE ALIMENTAÇÃO	2021403460000	20/01/2021	18/03/2021	81,60
MAXIGIRO COMERCIO DE ALIMENTOS LTDA	GÊNEROS DE ALIMENTAÇÃO	2021403460000	20/01/2021	08/04/2021	81,60
COMERCIAL DE PRODUTOS COLONIAIS ALCIONE LTDA	GÊNEROS DE ALIMENTAÇÃO	2021403480000	20/01/2021	29/03/2021	280,36
COMERCIAL DE PRODUTOS COLONIAIS ALCIONE LTDA	GÊNEROS DE ALIMENTAÇÃO	2021403490000	20/01/2021	29/03/2021	244,63
COMERCIAL DE PRODUTOS COLONIAIS ALCIONE LTDA	GÊNEROS DE ALIMENTAÇÃO	2021403500000	20/01/2021	29/03/2021	347,21
COMERCIAL DE PRODUTOS COLONIAIS ALCIONE LTDA	GÊNEROS DE ALIMENTAÇÃO	2021403510000	20/01/2021	29/03/2021	155,80
COMERCIAL DE PRODUTOS COLONIAIS ALCIONE LTDA	GÊNEROS DE ALIMENTAÇÃO	2021403520000	20/01/2021	29/03/2021	136,46
TANGARA IMPORTDORA E EXPORTADORA S/A	GÊNEROS DE ALIMENTAÇÃO	2021403530000	20/01/2021	18/03/2021	147,04
COMERCIAL DE PRODUTOS COLONIAIS ALCIONE LTDA	GÊNEROS DE ALIMENTAÇÃO	2021403540000	20/01/2021	12/04/2021	181,68
COMERCIAL DE PRODUTOS COLONIAIS ALCIONE LTDA	GÊNEROS DE ALIMENTAÇÃO	2021403540000	20/01/2021	28/04/2021	148,68
N. J. L. NEUBARTH & CIA. LTDA	MATERIAL DE COPA E COZINHA	2021403560000	20/01/2021	18/03/2021	188,31
N. J. L. NEUBARTH & CIA. LTDA	MATERIAL DE COPA E COZINHA	2021403570000	20/01/2021	18/03/2021	136,30
DESKART SUL DISTRIBUIDORA DE MATERIAIS DE LIMPEZA	MATERIAL DE COPA E COZINHA	2021403580000	20/01/2021	18/03/2021	134,00
ABASTESUL DISTRIBUIDORA DE ALIMENTOS EIRELI	GÊNEROS DE ALIMENTAÇÃO	2021403600000	20/01/2021	23/03/2021	133,98
ABASTESUL DISTRIBUIDORA DE ALIMENTOS EIRELI	GÊNEROS DE ALIMENTAÇÃO	2021403630000	20/01/2021	26/04/2021	159,36
TONDO S/A	GÊNEROS DE ALIMENTAÇÃO	2021403640000	22/01/2021	26/04/2021	29,80
ATACADAO COMERCIO DE GENEROS ALIMENTICIOS LTDA.	GÊNEROS DE ALIMENTAÇÃO	2021403660000	20/01/2021	23/03/2021	5,76
ATACADAO COMERCIO DE GENEROS ALIMENTICIOS LTDA.	GÊNEROS DE ALIMENTAÇÃO	2021403680000	20/01/2021	23/03/2021	139,75
MESASUL COMERCIO E INDUSTRIA DE ALIMENTOS LTDA	GÊNEROS DE ALIMENTAÇÃO	2021403690000	20/01/2021	26/04/2021	137,95
MAXIGIRO COMERCIO DE ALIMENTOS LTDA	GÊNEROS DE ALIMENTAÇÃO	2021403740000	20/01/2021	14/04/2021	272,00
COMERCIAL DE PRODUTOS COLONIAIS ALCIONE LTDA	GÊNEROS DE ALIMENTAÇÃO	2021403770000	20/01/2021	13/04/2021	354,88
COMERCIAL DE PRODUTOS COLONIAIS ALCIONE LTDA	GÊNEROS DE ALIMENTAÇÃO	2021403780000	20/01/2021	13/04/2021	237,64
COMERCIAL DE PRODUTOS COLONIAIS ALCIONE LTDA	GÊNEROS DE ALIMENTAÇÃO	2021403790000	20/01/2021	13/04/2021	280,32
COMERCIAL DE PRODUTOS COLONIAIS ALCIONE LTDA	GÊNEROS DE ALIMENTAÇÃO	2021403800000	20/01/2021	13/04/2021	267,72
COMERCIAL DE PRODUTOS COLONIAIS ALCIONE LTDA	GÊNEROS DE ALIMENTAÇÃO	2021403810000	20/01/2021	13/04/2021	204,12
COMERCIAL DE PRODUTOS COLONIAIS ALCIONE LTDA	GÊNEROS DE ALIMENTAÇÃO	2021403820000	20/01/2021	13/04/2021	204,48
WEL DISTRIBUIDORA DE MEDICAMENTOS E PRODUTOS PARA	MATERIAL LABORATORIAL	2021404610000	21/01/2021	05/04/2021	650,00
EPIMED PRODUTOS E SERVICOS PARA SAUDE LTDA - ME	MATERIAL LABORATORIAL	2021404620000	21/01/2021	25/02/2021	1.680,00
WORLD MEDICAL COMERCIO DE PRODUTOS HOSPITALARES	ARTIGOS CIRÚRGICOS	2021404650000	21/01/2021	22/02/2021	360,00
SAMYRAS EQUIPAMENTOS MEDICOS LTDA	ARTIGOS CIRÚRGICOS	2021404660000	21/01/2021	22/02/2021	3.120,00
AGILE DISTRIB.DE MATERIAIS DESCARTAVEIS S & M LTDA	ARTIGOS CIRÚRGICOS	2021404670000	21/01/2021	07/04/2021	1.144,90

PERÍODO DE EXECUÇÃO:01/01/2021 a 30/04/2021

SITUAÇÃO DO PERÍODO: ABERTO

UNIDADE EXECUTORA: Prefeitura Municipal de Porto Alegre

CRS: Porto Alegre - 1. CRS

FONTE FEDERAL

NEVE INDUSTRIA E COMERCIO DE PRODUTOS CIRURGICOS	ARTIGOS CIRÚRGICOS	2021404680000	21/01/2021	03/03/2021	580,00
CIRURGICA FERNANDES COM DE MATCIR E HOSP SOCIEDADE	ARTIGOS CIRÚRGICOS	2021404690000	21/01/2021	24/02/2021	205,00
ANDERSON DE LIMA VERLINDO	ARTIGOS CIRÚRGICOS	2021404700000	21/01/2021	25/02/2021	516,00
CREMER S/A	ARTIGOS CIRÚRGICOS	2021404710000	21/01/2021	26/02/2021	782,00
CREMER S/A	ARTIGOS CIRÚRGICOS	2021404720000	21/01/2021	24/02/2021	3.706,56
ALTERMED MATERIAL MEDICO HOSPITALAR LTDA	MATERIAL FARMACOLÓGICO	2021404730000	21/01/2021	15/03/2021	153,60
VICTORIA COMERCIO DE PRODUTOS HOSPITALARES LTDA	MATERIAL FARMACOLÓGICO	2021404740000	21/01/2021	05/03/2021	859,20
LABORATORIO TEUTO BRASILEIRO S/A	MATERIAL FARMACOLÓGICO	2021404750000	21/01/2021	08/03/2021	239,00
SUPERMERCADO LINASSI LTDA	GÊNEROS DE ALIMENTAÇÃO	2021404810000	21/01/2021	10/03/2021	153,30
PKB PRODUTOS QUIMICOS LTDA	ARTIGOS CIRÚRGICOS	2021405260000	22/01/2021	03/03/2021	4.776,00
MANGANELLI & TESSER COMERCIO DE PRODUTOS E E. H.	ARTIGOS CIRÚRGICOS	2021405270000	22/01/2021	26/02/2021	6.000,00
PSM DISTRIBUIDORA DE PRODUTOS MEDICO HOSPITALARES	ARTIGOS CIRÚRGICOS	2021405280000	22/01/2021	05/03/2021	2.669,76
MONTEIRO ANTUNES INSUMOS HOSPITALARES LTDA.	ARTIGOS CIRÚRGICOS	2021405290000	22/01/2021	25/02/2021	280,00
CIRURGICA FERNANDES COM DE MATCIR E HOSP SOCIEDADE	ARTIGOS CIRÚRGICOS	2021405300000	22/01/2021	24/02/2021	650,00
MEDICONE PROJETOS E SOLUCOES PARA A INDUSTRIA E A	ARTIGOS CIRÚRGICOS	2021405310000	22/01/2021	05/03/2021	720,00
DER HECK MED SERVICOS HOSPITALARES LTDA	ARTIGOS CIRÚRGICOS	2021405330000	22/01/2021	05/03/2021	20.400,00
DER HECK MED SERVICOS HOSPITALARES LTDA	ARTIGOS CIRÚRGICOS	2021405340000	22/01/2021	26/02/2021	57.200,00
GILMED SUL COMÉRCIO DE MATERIAL CIRÚRGICO EIRELI	ARTIGOS CIRÚRGICOS	2021405430000	25/01/2021	12/03/2021	1.400,00
BECTON DICKINSON INDUSTRIAS CIRURGICAS LTDA.	ARTIGOS CIRÚRGICOS	2021405620000	25/01/2021	08/03/2021	756,00
BECTON DICKINSON INDUSTRIAS CIRURGICAS LTDA.	ARTIGOS CIRÚRGICOS	2021405630000	25/01/2021	08/03/2021	700,00
MEDCARE PRODUTOS E EQUIPAMENTOS MEDICO	ARTIGOS CIRÚRGICOS	2021405640000	25/01/2021	26/02/2021	1.600,00
CREMER S/A	ARTIGOS CIRÚRGICOS	2021405650000	25/01/2021	17/03/2021	1.244,16
DIMASTER COMERCIO DE PRODUTOS HOSPITALARES LTDA	MATERIAL FARMACOLÓGICO	2021405660000	25/01/2021	17/02/2021	731,00
RS PRODUTOS HOSPITALARES LTDA	MATERIAL FARMACOLÓGICO	2021405670000	25/01/2021	11/03/2021	1.260,00
AUROBINDO PHARMA INDUSTRIA FARMACEUTICA LIMITADA	MATERIAL FARMACOLÓGICO	2021405680000	25/01/2021	08/03/2021	26.700,00
ALTERMED MATERIAL MEDICO HOSPITALAR LTDA	MATERIAL FARMACOLÓGICO	2021405700000	25/01/2021	01/03/2021	731,21
ALTERMED MATERIAL MEDICO HOSPITALAR LTDA	MATERIAL FARMACOLÓGICO	2021405700000	25/01/2021	22/04/2021	161,00
ABASTESUL DISTRIBUIDORA DE ALIMENTOS EIRELI	GÊNEROS DE ALIMENTAÇÃO	2021406630000	25/01/2021	22/03/2021	157,65
ATACADAO COMERCIO DE GENEROS ALIMENTICIOS LTDA.	GÊNEROS DE ALIMENTAÇÃO	2021406640000	25/01/2021	10/03/2021	135,02
J P CAVEDON SOARES	MATERIAL DE COPA E COZINHA	2021406650000	25/01/2021	10/03/2021	139,20
M M DISTRIBUIDORA DE MATERIAIS ELETRICOS E	MATERIAL DE CONSTRUÇÃO, HIDRÁULICO,	2021406720000	26/01/2021	10/03/2021	664,00
CINCA COMERCIO VAREJISTA E ATACADISTA DE	MATERIAL DE CONSTRUÇÃO, HIDRÁULICO,	2021406740000	26/01/2021	10/03/2021	157,50
MORK SOLAR - PRODUTOS E SERVICOS ELETRICOS LTDA	MATERIAL DE CONSTRUÇÃO, HIDRÁULICO,	2021406760000	26/01/2021	19/04/2021	2.300,00
ENERGE COMERCIO, SERVIÇOS E TECNOLOGIA ELETRICA	MATERIAL DE CONSTRUÇÃO, HIDRÁULICO,	2021406770000	26/01/2021	26/02/2021	400,00
SULFASE COMERCIO DE MATERIAIS DE CONSTRUCAO E	MATERIAL DE CONSTRUÇÃO, HIDRÁULICO,	2021406780000	26/01/2021	10/03/2021	380,00
SULFASE COMERCIO DE MATERIAIS DE CONSTRUCAO E	MATERIAL DE CONSTRUÇÃO, HIDRÁULICO,	2021406790000	26/01/2021	08/04/2021	538,80
CINCA COMERCIO VAREJISTA E ATACADISTA DE	MATERIAL DE CONSTRUÇÃO, HIDRÁULICO,	2021406820000	26/01/2021	10/03/2021	220,00
SULFASE COMERCIO DE MATERIAIS DE CONSTRUCAO E	MATERIAL DE CONSTRUÇÃO, HIDRÁULICO,	2021406840000	26/01/2021	10/03/2021	876,00

PERÍODO DE EXECUÇÃO:01/01/2021 a 30/04/2021

SITUAÇÃO DO PERÍODO: ABERTO

UNIDADE EXECUTORA: Prefeitura Municipal de Porto Alegre

CRS: Porto Alegre - 1. CRS

FONTE FEDERAL

SULFASE COMERCIO DE MATERIAIS DE CONSTRUCAO E	MATERIAL DE CONSTRUÇÃO, HIDRÁULICO,	2021406850000	26/01/2021	10/03/2021	141,00
SULFASE COMERCIO DE MATERIAIS DE CONSTRUCAO E	MATERIAL DE CONSTRUÇÃO, HIDRÁULICO,	2021406860000	26/01/2021	10/03/2021	296,40
CASA DO MECANICO LTDA	MATERIAL DE CONSTRUÇÃO, HIDRÁULICO,	2021406870000	26/01/2021	01/03/2021	168,00
LICITARE PRODUTOS, MATERIAIS E SERVICOS LTDA	MATERIAL DE CONSTRUÇÃO, HIDRÁULICO,	2021406900000	26/01/2021	10/03/2021	654,90
LICITARE PRODUTOS, MATERIAIS E SERVICOS LTDA	MATERIAL DE CONSTRUÇÃO, HIDRÁULICO,	2021406910000	26/01/2021	10/03/2021	1.019,70
CINCA COMERCIO VAREJISTA E ATACADISTA DE	MATERIAL DE CONSTRUÇÃO, HIDRÁULICO,	2021406920000	26/01/2021	10/03/2021	105,00
S.K. FERNANDES AUTOMAÇÃO INDUSTRIAL EIRELLI	MATERIAL DE CONSTRUÇÃO, HIDRÁULICO,	2021406930000	26/01/2021	26/03/2021	180,00
ELITE MATERIAIS DE CONSTRUCAO LTDA	MATERIAL DE CONSTRUÇÃO, HIDRÁULICO,	2021406950000	26/01/2021	12/04/2021	93,00
GUSTAVO ZORTEA	MATERIAL DE CONSTRUÇÃO, HIDRÁULICO,	2021406960000	26/01/2021	10/03/2021	536,20
GLOBAL DISTRIBUICAO DE BENS DE CONSUMO LTDA	MATERIAL DE CONSTRUÇÃO, HIDRÁULICO,	2021406970000	26/01/2021	10/03/2021	264,00
GUSTAVO ZORTEA	MATERIAL DE CONSTRUÇÃO, HIDRÁULICO,	2021406980000	26/01/2021	26/02/2021	209,97
HALEX ISTAR INDUSTRIA FARMACEUTICA S/A	MATERIAL FARMACOLÓGICO	2021406990000	26/01/2021	08/03/2021	1.440,00
ALMINHANA COMERCIO E REPRESENTACAO LTDA	MATERIAL FARMACOLÓGICO	2021407000000	26/01/2021	01/03/2021	4.694,00
ALMINHANA COMERCIO E REPRESENTACAO LTDA	MATERIAL FARMACOLÓGICO	2021407010000	26/01/2021	01/03/2021	3.564,00
LABORATORIOS B BRAUN S/A	MATERIAL FARMACOLÓGICO	2021407020000	26/01/2021	05/03/2021	2.188,00
NDS-DISTRIBUIDORA DE MEDICAMENTOS LTDA	MATERIAL FARMACOLÓGICO	2021407030000	26/01/2021	19/03/2021	1.299,00
MULTIFARMA COMERCIAL LTDA	MATERIAL FARMACOLÓGICO	2021407040000	26/01/2021	12/04/2021	281,00
ALTERMED MATERIAL MEDICO HOSPITALAR LTDA	MATERIAL FARMACOLÓGICO	2021407050000	26/01/2021	28/04/2021	162,00
SULFASE COMERCIO DE MATERIAIS DE CONSTRUCAO E	MATERIAL DE CONSTRUÇÃO, HIDRÁULICO,	2021407060000	26/01/2021	10/03/2021	826,50
SULFASE COMERCIO DE MATERIAIS DE CONSTRUCAO E	MATERIAL DE CONSTRUÇÃO, HIDRÁULICO,	2021407060000	26/01/2021	16/04/2021	237,50
SULFASE COMERCIO DE MATERIAIS DE CONSTRUCAO E	MATERIAL DE CONSTRUÇÃO, HIDRÁULICO,	2021407070000	26/01/2021	10/03/2021	869,70
SULFASE COMERCIO DE MATERIAIS DE CONSTRUCAO E	MATERIAL DE CONSTRUÇÃO, HIDRÁULICO,	2021407080000	26/01/2021	10/03/2021	133,80
G.P.A. GERENCIAMENTO E PROJETOS LTDA	MATERIAL DE CONSTRUÇÃO, HIDRÁULICO,	2021407100000	26/01/2021	29/03/2021	136,53
MORK SOLAR - PRODUTOS E SERVICOS ELETRICOS LTDA	MATERIAL DE CONSTRUÇÃO, HIDRÁULICO,	2021407110000	26/01/2021	26/04/2021	2.194,00
S.K. FERNANDES AUTOMAÇÃO INDUSTRIAL EIRELLI	MATERIAL DE CONSTRUÇÃO, HIDRÁULICO,	2021407120000	26/01/2021	26/03/2021	140,60
PAULO VICTOR SCHWAB EIRELI	MATERIAL DE CONSTRUÇÃO, HIDRÁULICO,	2021407140000	26/01/2021	09/04/2021	154,10
RS PRODUTOS HOSPITALARES LTDA	ARTIGOS CIRÚRGICOS	2021407290000	26/01/2021	26/02/2021	1.650,00
PHARMAPLUS FARMÁCIA LTDA EPP	MATERIAL FARMACOLÓGICO	2021407570000	28/01/2021	01/03/2021	610,10
PHARMAPLUS FARMÁCIA LTDA EPP	MATERIAL FARMACOLÓGICO	2021407580000	28/01/2021	01/03/2021	86,00
PHARMAPLUS FARMÁCIA LTDA EPP	MATERIAL FARMACOLÓGICO	2021407590000	28/01/2021	01/03/2021	144,50
PHARMAPLUS FARMÁCIA LTDA EPP	MATERIAL FARMACOLÓGICO	2021407600000	28/01/2021	01/03/2021	138,60
WEL DISTRIBUIDORA DE MEDICAMENTOS E PRODUTOS PARA	MATERIAL LABORATORIAL	2021407610000	28/01/2021	08/03/2021	600,00
LABORSYS SISTEMAS DIAGNÓSTICOS COMERCIO LTDA	MATERIAL LABORATORIAL	2021407630000	28/01/2021	11/03/2021	30.600,00
LABORSYS SISTEMAS DIAGNÓSTICOS COMERCIO LTDA	MATERIAL LABORATORIAL	2021407630000	28/01/2021	26/04/2021	30.600,00
GREINER BIO-ONE BRASIL PRODUTOS MEDICOS	MATERIAL LABORATORIAL	2021407640000	28/01/2021	10/03/2021	936,00
MEDCMED PRODUTOS MEDICOS LTDA	ARTIGOS CIRÚRGICOS	2021407700000	29/01/2021	05/03/2021	4.682,25
MEDCMED PRODUTOS MEDICOS LTDA	ARTIGOS CIRÚRGICOS	2021407700000	29/01/2021	08/03/2021	5.722,75
BECTON DICKINSON INDUSTRIAS CIRURGICAS LTDA.	ARTIGOS CIRÚRGICOS	2021407710000	29/01/2021	08/03/2021	7.600,00

PERÍODO DE EXECUÇÃO:01/01/2021 a 30/04/2021

SITUAÇÃO DO PERÍODO: ABERTO

UNIDADE EXECUTORA: Prefeitura Municipal de Porto Alegre

CRS: Porto Alegre - 1. CRS

FONTE FEDERAL

JARDIM DISTRIBUIDORA DE COSMETICOS LTDA	ARTIGOS CIRÚRGICOS	2021407720000	29/01/2021	08/03/2021	795,00
MORAES DE MATOS DISTR DE PROD MEDICO HOSP LTDA	ARTIGOS CIRÚRGICOS	2021407730000	29/01/2021	10/03/2021	2.980,00
PRODUVALE PRODUTOS HOSPITALARES LTDA	ARTIGOS CIRÚRGICOS	2021407740000	29/01/2021	11/03/2021	280,00
SAMTRONIC INDUSTRIA E COMERCIO LTDA	ARTIGOS CIRÚRGICOS	2021407750000	29/01/2021	25/03/2021	90.720,00
STOCK MED PRODUTOS MEDICO-HOSPITALARES LTDA	ARTIGOS CIRÚRGICOS	2021407760000	29/01/2021	03/03/2021	600,00
CREMER S/A	ARTIGOS CIRÚRGICOS	2021407770000	29/01/2021	08/03/2021	1.000,00
BECTON DICKINSON INDUSTRIAS CIRURGICAS LTDA.	ARTIGOS CIRÚRGICOS	2021407780000	29/01/2021	08/03/2021	11.400,00
RS PRODUTOS HOSPITALARES LTDA	MATERIAL FARMACOLÓGICO	2021407810000	29/01/2021	05/03/2021	240,00
RS PRODUTOS HOSPITALARES LTDA	MATERIAL FARMACOLÓGICO	2021407810000	29/01/2021	15/03/2021	75,00
RS PRODUTOS HOSPITALARES LTDA	MATERIAL FARMACOLÓGICO	2021407810000	29/01/2021	15/03/2021	232,96
RS PRODUTOS HOSPITALARES LTDA	MATERIAL FARMACOLÓGICO	2021407820000	29/01/2021	08/03/2021	156,00
RS PRODUTOS HOSPITALARES LTDA	MATERIAL FARMACOLÓGICO	2021407830000	29/01/2021	15/03/2021	1.200,00
PROMEFARMA REPRESENTACOES COMERCIAIS LTDA	MATERIAL FARMACOLÓGICO	2021407840000	29/01/2021	11/03/2021	951,01
PROMEFARMA REPRESENTACOES COMERCIAIS LTDA	MATERIAL FARMACOLÓGICO	2021407840000	29/01/2021	07/04/2021	12.576,90
ALMINHANA COMERCIO E REPRESENTACAO LTDA	MATERIAL FARMACOLÓGICO	2021407850000	29/01/2021	03/03/2021	1.968,60
AUROBINDO PHARMA INDUSTRIA FARMACEUTICA LIMITADA	MATERIAL FARMACOLÓGICO	2021407860000	29/01/2021	11/03/2021	2.868,00
UNIAO QUIMICA FARMACEUTICA NACIONAL S/A	MATERIAL FARMACOLÓGICO	2021407870000	29/01/2021	11/03/2021	60,00
UNIAO QUIMICA FARMACEUTICA NACIONAL S/A	MATERIAL FARMACOLÓGICO	2021407870000	29/01/2021	24/03/2021	4.163,50
UNIAO QUIMICA FARMACEUTICA NACIONAL S/A	MATERIAL FARMACOLÓGICO	2021407880000	29/01/2021	24/03/2021	1.600,00
ALTERMED MATERIAL MEDICO HOSPITALAR LTDA	MATERIAL FARMACOLÓGICO	2021407890000	29/01/2021	23/04/2021	972,00
VICTORIA COMERCIO DE PRODUTOS HOSPITALARES LTDA	MATERIAL FARMACOLÓGICO	2021407900000	29/01/2021	10/03/2021	2.864,00
DENTAL OESTE EIRELI	MATERIAL FARMACOLÓGICO	2021407910000	29/01/2021	08/03/2021	6.395,00
DIMASTER COMERCIO DE PRODUTOS HOSPITALARES LTDA	MATERIAL FARMACOLÓGICO	2021407930000	29/01/2021	25/03/2021	576,00
UNIAO QUIMICA FARMACEUTICA NACIONAL S/A	MATERIAL FARMACOLÓGICO	2021407940000	29/01/2021	22/03/2021	530,00
RS PRODUTOS HOSPITALARES LTDA	MATERIAL FARMACOLÓGICO	2021407950000	29/01/2021	22/03/2021	11.760,00
RS PRODUTOS HOSPITALARES LTDA	MATERIAL FARMACOLÓGICO	2021407950000	29/01/2021	26/03/2021	4.378,00
RS PRODUTOS HOSPITALARES LTDA	MATERIAL FARMACOLÓGICO	2021407960000	29/01/2021	05/03/2021	608,40
MCW PRODUTOS MEDICOS E HOSPITALARES LTDA	MATERIAL FARMACOLÓGICO	2021407970000	29/01/2021	03/03/2021	298,50
NDS-DISTRIBUIDORA DE MEDICAMENTOS LTDA	MATERIAL FARMACOLÓGICO	2021408030000	29/01/2021	12/03/2021	1.200,00
GOLDENPLUS - COM DE MEDICAMENTOS E PROD HOSP LTDA	MATERIAL FARMACOLÓGICO	2021408040000	29/01/2021	08/03/2021	198,00
DIMASTER COMERCIO DE PRODUTOS HOSPITALARES LTDA	MATERIAL FARMACOLÓGICO	2021408060000	29/01/2021	17/03/2021	362,00
DIMASTER COMERCIO DE PRODUTOS HOSPITALARES LTDA	MATERIAL FARMACOLÓGICO	2021408070000	29/01/2021	17/03/2021	1.728,00
PRATI, DONADUZZI & CIA LTDA	MATERIAL FARMACOLÓGICO	2021408080000	29/01/2021	10/03/2021	450,00
PROMEFARMA REPRESENTACOES COMERCIAIS LTDA	MATERIAL FARMACOLÓGICO	2021408090000	29/01/2021	08/03/2021	3.689,60
DIMASTER COMERCIO DE PRODUTOS HOSPITALARES LTDA	MATERIAL FARMACOLÓGICO	2021408220000	29/01/2021	17/03/2021	2.736,00
VICTORIA COMERCIO DE PRODUTOS HOSPITALARES LTDA	MATERIAL FARMACOLÓGICO	2021408230000	29/01/2021	10/03/2021	360,00
NDS-DISTRIBUIDORA DE MEDICAMENTOS LTDA	MATERIAL FARMACOLÓGICO	2021408240000	29/01/2021	12/03/2021	135,00
HALEX ISTAR INDUSTRIA FARMACEUTICA S/A	MATERIAL FARMACOLÓGICO	2021408250000	29/01/2021	22/03/2021	6.981,00

PERÍODO DE EXECUÇÃO:01/01/2021 a 30/04/2021

SITUAÇÃO DO PERÍODO: ABERTO

UNIDADE EXECUTORA: Prefeitura Municipal de Porto Alegre

CRS: Porto Alegre - 1. CRS

FONTE FEDERAL

ALMINHANA COMERCIO E REPRESENTACAO LTDA	MATERIAL FARMACOLÓGICO	2021408260000	29/01/2021	03/03/2021	1.098,00
CRISTALIA PRODUTOS QUIMICOS FARMACEUTICOS LTDA	MATERIAL FARMACOLÓGICO	2021408270000	29/01/2021	15/03/2021	225,50
CRISTALIA PRODUTOS QUIMICOS FARMACEUTICOS LTDA	MATERIAL FARMACOLÓGICO	2021408280000	29/01/2021	15/03/2021	223,00
RS PRODUTOS HOSPITALARES LTDA	MATERIAL FARMACOLÓGICO	2021408290000	29/01/2021	25/03/2021	229,53
ALTERMED MATERIAL MEDICO HOSPITALAR LTDA	MATERIAL FARMACOLÓGICO	2021408300000	29/01/2021	15/03/2021	153,60
ALTERMED MATERIAL MEDICO HOSPITALAR LTDA	MATERIAL FARMACOLÓGICO	2021408310000	29/01/2021	23/04/2021	488,00
CENTERMEDI COMÉRCIO DE PRODUTOS HOSPITALARES LTDA	MATERIAL FARMACOLÓGICO	2021408320000	29/01/2021	10/03/2021	134,40
CENTERMEDI COMÉRCIO DE PRODUTOS HOSPITALARES LTDA	MATERIAL FARMACOLÓGICO	2021408330000	29/01/2021	22/03/2021	250,00
CRISTALIA PRODUTOS QUIMICOS FARMACEUTICOS LTDA	MATERIAL FARMACOLÓGICO	2021408340000	29/01/2021	15/03/2021	232,00
RS PRODUTOS HOSPITALARES LTDA	MATERIAL FARMACOLÓGICO	2021408350000	29/01/2021	08/03/2021	681,00
MCW PRODUTOS MEDICOS E HOSPITALARES LTDA	MATERIAL FARMACOLÓGICO	2021408380000	29/01/2021	03/03/2021	5.114,40
CONQUISTA DISTRIB DE MEDICAMENTOS E PROD	MATERIAL FARMACOLÓGICO	2021408390000	29/01/2021	08/03/2021	1.552,00
HALEX ISTAR INDUSTRIA FARMACEUTICA S/A	MATERIAL FARMACOLÓGICO	2021408400000	29/01/2021	12/03/2021	600,00
LABORATORIOS B BRAUN S/A	MATERIAL FARMACOLÓGICO	2021408410000	29/01/2021	10/03/2021	200,00
VICTORIA COMERCIO DE PRODUTOS HOSPITALARES LTDA	MATERIAL FARMACOLÓGICO	2021408430000	29/01/2021	10/03/2021	2.973,00
MCW PRODUTOS MEDICOS E HOSPITALARES LTDA	MATERIAL FARMACOLÓGICO	2021408440000	29/01/2021	03/03/2021	380,00
MACHADO COMERCIO OBRAS E SERVICOS EIRELI	MATERIAL DE CONSTRUÇÃO, HIDRÁULICO,	2021408450000	29/01/2021	25/03/2021	1.130,00
MULTIFASE COMERCIAL TECNICA LTDA	MATERIAL DE CONSTRUÇÃO, HIDRÁULICO,	2021408460000	29/01/2021	15/03/2021	295,50
MEDPOA COMERCIO DE MATERIAL HOSPITALAR LTDA	ARTIGOS CIRÚRGICOS	2021408550000	29/01/2021	05/03/2021	4.120,00
MEDPOA COMERCIO DE MATERIAL HOSPITALAR LTDA	ARTIGOS CIRÚRGICOS	2021408560000	29/01/2021	05/03/2021	1.580,00
WORLD MEDICAL COMERCIO DE PRODUTOS HOSPITALARES	ARTIGOS CIRÚRGICOS	2021408570000	29/01/2021	03/03/2021	3.450,00
WORLD MEDICAL COMERCIO DE PRODUTOS HOSPITALARES	ARTIGOS CIRÚRGICOS	2021408580000	29/01/2021	03/03/2021	6.700,00
SAMYRAS EQUIPAMENTOS MEDICOS LTDA	ARTIGOS CIRÚRGICOS	2021408590000	29/01/2021	03/03/2021	6.000,00
RS PRODUTOS HOSPITALARES LTDA	ARTIGOS CIRÚRGICOS	2021408610000	29/01/2021	05/03/2021	3.000,00
FUFAMED COMERCIO E IMPORTACAO MEDICO HOSPITALAR	ARTIGOS CIRÚRGICOS	2021408620000	29/01/2021	01/03/2021	51.000,00
WORLD MEDICAL COMERCIO DE PRODUTOS HOSPITALARES	ARTIGOS CIRÚRGICOS	2021408630000	29/01/2021	30/03/2021	3.984,00
BMH PRODUTOS MEDICOS HOSPITALARES LTDA	ARTIGOS CIRÚRGICOS	2021408640000	29/01/2021	30/03/2021	493,50
NEVE INDUSTRIA E COMERCIO DE PRODUTOS CIRURGICOS	ARTIGOS CIRÚRGICOS	2021408650000	29/01/2021	30/03/2021	9.400,00
CREMER S/A	ARTIGOS CIRÚRGICOS	2021408660000	29/01/2021	30/03/2021	2.550,00
MODULUS EQUIPAMENTOS MEDICOS LTDA	ARTIGOS CIRÚRGICOS	2021408670000	29/01/2021	03/03/2021	8.000,00
IMPORT SERVICE MATERIAL MEDICO HOSPITALAR LTDA	ARTIGOS CIRÚRGICOS	2021408770000	01/02/2021	05/03/2021	3.000,00
GOLDENPLUS - COM DE MEDICAMENTOS E PROD HOSP LTDA	MATERIAL FARMACOLÓGICO	2021408790000	01/02/2021	08/03/2021	813,00
RS PRODUTOS HOSPITALARES LTDA	MATERIAL FARMACOLÓGICO	2021408800000	01/02/2021	04/03/2021	2.500,00
ALMINHANA COMERCIO E REPRESENTACAO LTDA	MATERIAL FARMACOLÓGICO	2021408810000	01/02/2021	05/03/2021	10.255,90
ALMINHANA COMERCIO E REPRESENTACAO LTDA	MATERIAL FARMACOLÓGICO	2021408820000	01/02/2021	05/03/2021	8.864,80
AUROBINDO PHARMA INDUSTRIA FARMACEUTICA LIMITADA	MATERIAL FARMACOLÓGICO	2021408830000	01/02/2021	10/03/2021	1.490,00
CRISTALIA PRODUTOS QUIMICOS FARMACEUTICOS LTDA	MATERIAL FARMACOLÓGICO	2021408840000	01/02/2021	08/03/2021	5.200,00
ANTIBIOTICOS DO BRASIL LTDA	MATERIAL FARMACOLÓGICO	2021408850000	01/02/2021	08/03/2021	9.000,00

PERÍODO DE EXECUÇÃO:01/01/2021 a 30/04/2021

SITUAÇÃO DO PERÍODO: ABERTO

UNIDADE EXECUTORA: Prefeitura Municipal de Porto Alegre

CRS: Porto Alegre - 1. CRS

FONTE FEDERAL

MCW PRODUTOS MEDICOS E HOSPITALARES LTDA	MATERIAL FARMACOLÓGICO	2021408870000	01/02/2021	05/03/2021	3.409,60
ELITE MATERIAIS DE CONSTRUCAO LTDA	MATERIAL DE CONSTRUÇÃO, HIDRÁULICO,	2021408900000	01/02/2021	29/03/2021	7.180,00
CASA DO MECANICO LTDA	MATERIAL DE CONSTRUÇÃO, HIDRÁULICO,	2021408910000	01/02/2021	10/03/2021	1.017,50
WHITE MARTINS GASES INDUSTRIAIS LTDA	GÁS E OUTROS MATERIAIS ENGARRAFADOS	2021408920000	01/02/2021	01/04/2021	1.617,29
DER HECK MED SERVICOS HOSPITALARES LTDA	ARTIGOS CIRÚRGICOS	2021409030000	03/02/2021	01/04/2021	4.400,00
CINCA COMERCIO VAREJISTA E ATACADISTA DE	MATERIAL DE CONSTRUÇÃO, HIDRÁULICO,	2021409050000	03/02/2021	10/03/2021	263,00
MULTIFASE COMERCIAL TECNICA LTDA	MATERIAL DE CONSTRUÇÃO, HIDRÁULICO,	2021409060000	03/02/2021	15/03/2021	1.203,00
GUSTAVO ZORTEA	MATERIAL DE CONSTRUÇÃO, HIDRÁULICO,	2021409070000	03/02/2021	05/03/2021	2.160,00
COMERCIAL DE PRODUTOS COLONIAIS ALCIONE LTDA	GÊNEROS DE ALIMENTAÇÃO	2021409100000	03/02/2021	28/04/2021	210,38
COMERCIAL DE PRODUTOS COLONIAIS ALCIONE LTDA	GÊNEROS DE ALIMENTAÇÃO	2021409110000	03/02/2021	28/04/2021	511,08
COMERCIAL DE PRODUTOS COLONIAIS ALCIONE LTDA	GÊNEROS DE ALIMENTAÇÃO	2021409120000	03/02/2021	28/04/2021	199,44
COMERCIAL DE PRODUTOS COLONIAIS ALCIONE LTDA	GÊNEROS DE ALIMENTAÇÃO	2021409130000	03/02/2021	28/04/2021	303,32
COMERCIAL DE PRODUTOS COLONIAIS ALCIONE LTDA	GÊNEROS DE ALIMENTAÇÃO	2021409140000	03/02/2021	28/04/2021	208,14
COMERCIAL DE PRODUTOS COLONIAIS ALCIONE LTDA	GÊNEROS DE ALIMENTAÇÃO	2021409150000	03/02/2021	28/04/2021	171,57
COMERCIAL DE PRODUTOS COLONIAIS ALCIONE LTDA	GÊNEROS DE ALIMENTAÇÃO	2021409160000	03/02/2021	28/04/2021	259,10
COMERCIAL DE PRODUTOS COLONIAIS ALCIONE LTDA	GÊNEROS DE ALIMENTAÇÃO	2021409170000	03/02/2021	28/04/2021	348,80
COMERCIAL DE PRODUTOS COLONIAIS ALCIONE LTDA	GÊNEROS DE ALIMENTAÇÃO	2021409190000	03/02/2021	28/04/2021	292,60
COMERCIAL DE PRODUTOS COLONIAIS ALCIONE LTDA	GÊNEROS DE ALIMENTAÇÃO	2021409200000	03/02/2021	28/04/2021	219,20
COMERCIAL DE PRODUTOS COLONIAIS ALCIONE LTDA	GÊNEROS DE ALIMENTAÇÃO	2021409210000	03/02/2021	28/04/2021	236,00
COMERCIAL DE PRODUTOS COLONIAIS ALCIONE LTDA	GÊNEROS DE ALIMENTAÇÃO	2021409230000	03/02/2021	28/04/2021	183,32
COMERCIAL DE PRODUTOS COLONIAIS ALCIONE LTDA	GÊNEROS DE ALIMENTAÇÃO	2021409240000	03/02/2021	28/04/2021	195,52
COMERCIAL DE PRODUTOS COLONIAIS ALCIONE LTDA	GÊNEROS DE ALIMENTAÇÃO	2021409250000	03/02/2021	28/04/2021	190,86
COMERCIAL DE PRODUTOS COLONIAIS ALCIONE LTDA	GÊNEROS DE ALIMENTAÇÃO	2021409290000	03/02/2021	28/04/2021	312,86
COMERCIAL DE PRODUTOS COLONIAIS ALCIONE LTDA	GÊNEROS DE ALIMENTAÇÃO	2021409300000	03/02/2021	28/04/2021	244,22
COMERCIAL DE PRODUTOS COLONIAIS ALCIONE LTDA	GÊNEROS DE ALIMENTAÇÃO	2021409310000	03/02/2021	28/04/2021	338,38
COMERCIAL DE PRODUTOS COLONIAIS ALCIONE LTDA	GÊNEROS DE ALIMENTAÇÃO	2021409320000	03/02/2021	28/04/2021	326,86
COMERCIAL DE PRODUTOS COLONIAIS ALCIONE LTDA	GÊNEROS DE ALIMENTAÇÃO	2021409330000	03/02/2021	28/04/2021	234,50
WEL DISTRIBUIDORA DE MEDICAMENTOS E PRODUTOS PARA	MATERIAL LABORATORIAL	2021409350000	04/02/2021	10/03/2021	2.226,00
WEL DISTRIBUIDORA DE MEDICAMENTOS E PRODUTOS PARA	MATERIAL LABORATORIAL	2021409360000	04/02/2021	10/03/2021	800,00
DK DIAGNOSTICA COMERCIO DE PRODUTOS CIENTIFICOS	MATERIAL LABORATORIAL	2021409370000	04/02/2021	05/04/2021	662,50
CIRURGICA FERNANDES COM DE MATCIR E HOSP SOCIEDADE	ARTIGOS CIRÚRGICOS	2021409380000	04/02/2021	15/03/2021	179,60
RS PRODUTOS HOSPITALARES LTDA	ARTIGOS CIRÚRGICOS	2021409390000	04/02/2021	08/03/2021	2.500,00
RS PRODUTOS HOSPITALARES LTDA	ARTIGOS CIRÚRGICOS	2021409400000	04/02/2021	08/03/2021	33.102,00
CREMER S/A	ARTIGOS CIRÚRGICOS	2021409410000	04/02/2021	17/02/2021	6.177,60
N. J. L. NEUBARTH & CIA. LTDA	ARTIGOS CIRÚRGICOS	2021409430000	04/02/2021	29/03/2021	2.862,00
DARÓS - SUPRIMENTOS PARA INFORMÁTICA E ESCRITÓRIO	ARTIGOS CIRÚRGICOS	2021409440000	04/02/2021	19/03/2021	141,70
LIVE COMERCIO DE MATERIAL HOSPITALAR EIRELI	ARTIGOS CIRÚRGICOS	2021409450000	04/02/2021	10/03/2021	1.784,00
SAUBER MED COM. DE PRODUTOS MEDICO HOSPITALARES	ARTIGOS CIRÚRGICOS	2021409460000	04/02/2021	05/04/2021	18.600,00

PERÍODO DE EXECUÇÃO:01/01/2021 a 30/04/2021

SITUAÇÃO DO PERÍODO: ABERTO

UNIDADE EXECUTORA: Prefeitura Municipal de Porto Alegre

CRS: Porto Alegre - 1. CRS

FONTE FEDERAL

CIRURGICA FERNANDES COM DE MATCIR E HOSP SOCIEDADE	ARTIGOS CIRÚRGICOS	2021409470000	04/02/2021	15/03/2021	432,25
CIRURGICA FERNANDES COM DE MATCIR E HOSP SOCIEDADE	ARTIGOS CIRÚRGICOS	2021409480000	04/02/2021	10/03/2021	39.340,00
V&V COMERCIO DE MEDICAMENTOS EIRELI	ARTIGOS CIRÚRGICOS	2021410470000	10/02/2021	19/03/2021	606,40
DL DISTRIBUIDORA DE MEDICAMENTOS EIRELI	ARTIGOS CIRÚRGICOS	2021410480000	10/02/2021	05/04/2021	1.800,00
MEDCARE PRODUTOS E EQUIPAMENTOS MEDICO	ARTIGOS CIRÚRGICOS	2021410500000	10/02/2021	22/03/2021	1.600,00
NEVE INDUSTRIA E COMERCIO DE PRODUTOS CIRURGICOS	ARTIGOS CIRÚRGICOS	2021410510000	10/02/2021	18/03/2021	4.640,00
SAAVEDRA REPRESENTACOES LTDA	ARTIGOS CIRÚRGICOS	2021410520000	10/02/2021	15/03/2021	4.040,00
MARINGA HOSPITALAR DISTRIB. DE MEDIC. E CORRELATOS	ARTIGOS CIRÚRGICOS	2021410560000	10/02/2021	29/03/2021	202,50
INCOTERM INDÚSTRIA DE TERMÔMETROS LTDA	ARTIGOS CIRÚRGICOS	2021410570000	10/02/2021	22/03/2021	1.250,00
POA DISTRIBUIDORA DE MATERIAIS DE LIMPEZA E GENEROS	ARTIGOS CIRÚRGICOS	2021410580000	10/02/2021	15/03/2021	667,20
PRISCILA RAUBER HENGEMUHLE	ARTIGOS CIRÚRGICOS	2021411930000	11/02/2021	19/03/2021	325,50
LIFE - LABORATORIO DE INSUMOS FARMACEUTICOS	MATERIAL FARMACOLÓGICO	2021412090000	11/02/2021	15/03/2021	8.071,23
MEDCARE PRODUTOS E EQUIPAMENTOS MEDICO	ARTIGOS CIRÚRGICOS	2021412100000	11/02/2021	15/03/2021	9.480,00
MEDPOA COMERCIO DE MATERIAL HOSPITALAR LTDA	ARTIGOS CIRÚRGICOS	2021413000000	12/02/2021	22/03/2021	4.200,00
WEL DISTRIBUIDORA DE MEDICAMENTOS E PRODUTOS PARA	ARTIGOS CIRÚRGICOS	2021413010000	12/02/2021	24/03/2021	360,00
ROBERTO GUILHERME DOS SANTOS	ARTIGOS CIRÚRGICOS	2021413020000	12/02/2021	22/03/2021	3.275,00
ALIMED COMERCIO E REPRESENTACAO LTDA.	ARTIGOS CIRÚRGICOS	2021413030000	12/02/2021	15/03/2021	584,00
TECSS TECNOLOGIA A SERVIÇO DA SAÚDE LTDA	ARTIGOS CIRÚRGICOS	2021413040000	12/02/2021	22/03/2021	4.500,00
CIRURGICA SANTA CRUZ COMERCIO DE PROD. HOSP. LTDA.	ARTIGOS CIRÚRGICOS	2021413050000	12/02/2021	19/03/2021	880,00
MEDPOA COMERCIO DE MATERIAL HOSPITALAR LTDA	MATERIAL FARMACOLÓGICO	2021413110000	12/02/2021	24/03/2021	2.629,13
MEDPOA COMERCIO DE MATERIAL HOSPITALAR LTDA	MATERIAL FARMACOLÓGICO	2021413110000	12/02/2021	14/04/2021	2.629,13
DGW BRASIL EIRELI	MATERIAL DE EXPEDIENTE	2021413160000	12/02/2021	07/04/2021	158,20
SULFASE COMERCIO DE MATERIAIS DE CONSTRUCAO E	MATERIAL DE CONSTRUÇÃO, HIDRÁULICO,	2021413170000	12/02/2021	29/03/2021	346,05
SULFASE COMERCIO DE MATERIAIS DE CONSTRUCAO E	MATERIAL DE CONSTRUÇÃO, HIDRÁULICO,	2021413180000	12/02/2021	07/04/2021	178,00
MORAES DE MATOS DISTR DE PROD MEDICO HOSP LTDA	MATERIAL DE CONSTRUÇÃO, HIDRÁULICO,	2021413210000	12/02/2021	25/03/2021	19.500,00
DK DIAGNOSTICA COMERCIO DE PRODUTOS CIENTIFICOS	MATERIAL LABORATORIAL	2021413220000	15/02/2021	05/04/2021	397,50
VICTORIA COMERCIO DE PRODUTOS HOSPITALARES LTDA	MATERIAL FARMACOLÓGICO	2021413300000	15/02/2021	05/04/2021	7.479,50
COMERCIAL DE PRODUTOS COLONIAIS ALCIONE LTDA	GÊNEROS DE ALIMENTAÇÃO	2021413330000	15/02/2021	12/04/2021	155,52
SUPRISUL SUPRIMENTOS MEDICOS LTDA - ME	ARTIGOS CIRÚRGICOS	2021413530000	15/02/2021	19/03/2021	613,44
RS PRODUTOS HOSPITALARES LTDA	ARTIGOS CIRÚRGICOS	2021413540000	15/02/2021	25/03/2021	4.077,00
ELITE MATERIAIS DE CONSTRUCAO LTDA	ARTIGOS CIRÚRGICOS	2021413800000	16/02/2021	01/04/2021	287,50
MARCELO CAMARGO RODRIGUES	ARTIGOS CIRÚRGICOS	2021413810000	16/02/2021	19/03/2021	1.375,00
MARCELO CAMARGO RODRIGUES	MATERIAL DE EXPEDIENTE	2021413820000	16/02/2021	22/03/2021	3.640,00
N. J. L. NEUBARTH & CIA. LTDA	ARTIGOS CIRÚRGICOS	2021413830000	16/02/2021	24/03/2021	3.870,00
CRISTALIA PRODUTOS QUIMICOS FARMACEUTICOS LTDA	MATERIAL FARMACOLÓGICO	2021414020000	18/02/2021	29/03/2021	768,00
CRISTALIA PRODUTOS QUIMICOS FARMACEUTICOS LTDA	MATERIAL FARMACOLÓGICO	2021414020000	18/02/2021	31/03/2021	66,00
RS PRODUTOS HOSPITALARES LTDA	MATERIAL FARMACOLÓGICO	2021414030000	18/02/2021	25/03/2021	217,50
RS PRODUTOS HOSPITALARES LTDA	MATERIAL FARMACOLÓGICO	2021414030000	18/02/2021	26/04/2021	348,00

PERÍODO DE EXECUÇÃO:01/01/2021 a 30/04/2021

SITUAÇÃO DO PERÍODO: ABERTO

UNIDADE EXECUTORA: Prefeitura Municipal de Porto Alegre

CRS: Porto Alegre - 1. CRS

FONTE FEDERAL

MCW PRODUTOS MEDICOS E HOSPITALARES LTDA	MATERIAL FARMACOLÓGICO	2021414040000	18/02/2021	22/03/2021	351,40
DISTRIBUIDORA DE MEDICAMENTOS BACKES EIRELI	MATERIAL FARMACOLÓGICO	2021414050000	18/02/2021	07/04/2021	605,98
CENTERMEDI COMÉRCIO DE PRODUTOS HOSPITALARES LTDA	MATERIAL FARMACOLÓGICO	2021414060000	18/02/2021	29/03/2021	1.250,00
CRISTALIA PRODUTOS QUIMICOS FARMACEUTICOS LTDA	MATERIAL FARMACOLÓGICO	2021414070000	18/02/2021	29/03/2021	225,50
CRISTALIA PRODUTOS QUIMICOS FARMACEUTICOS LTDA	MATERIAL FARMACOLÓGICO	2021414080000	18/02/2021	29/03/2021	920,00
COMERCIAL CIRURGICA RIOCLARENSE LTDA	MATERIAL FARMACOLÓGICO	2021414090000	18/02/2021	19/04/2021	480,00
CIRURGICA SANTA CRUZ COMERCIO DE PROD. HOSP. LTDA.	MATERIAL FARMACOLÓGICO	2021414100000	18/02/2021	25/03/2021	2.277,00
DIMASTER COMERCIO DE PRODUTOS HOSPITALARES LTDA	MATERIAL FARMACOLÓGICO	2021414110000	18/02/2021	05/04/2021	370,00
DIMASTER COMERCIO DE PRODUTOS HOSPITALARES LTDA	MATERIAL FARMACOLÓGICO	2021414120000	18/02/2021	05/04/2021	760,00
MERCK S/A	MATERIAL FARMACOLÓGICO	2021414130000	18/02/2021	31/03/2021	135,45
CRISTALIA PRODUTOS QUIMICOS FARMACEUTICOS LTDA	MATERIAL FARMACOLÓGICO	2021414140000	18/02/2021	29/03/2021	180,00
COMERCIAL CIRURGICA RIOCLARENSE LTDA	MATERIAL FARMACOLÓGICO	2021414160000	18/02/2021	29/03/2021	540,00
NDS-DISTRIBUIDORA DE MEDICAMENTOS LTDA	MATERIAL FARMACOLÓGICO	2021414170000	18/02/2021	29/03/2021	162,00
GOLDENPLUS - COM DE MEDICAMENTOS E PROD HOSP LTDA	MATERIAL FARMACOLÓGICO	2021414180000	18/02/2021	29/03/2021	4.680,00
LABORATORIOS B BRAUN S/A	MATERIAL FARMACOLÓGICO	2021414190000	18/02/2021	29/03/2021	600,00
CRISTALIA PRODUTOS QUIMICOS FARMACEUTICOS LTDA	MATERIAL FARMACOLÓGICO	2021414200000	18/02/2021	29/03/2021	16.232,50
CRISTALIA PRODUTOS QUIMICOS FARMACEUTICOS LTDA	MATERIAL FARMACOLÓGICO	2021414200000	18/02/2021	05/04/2021	262,00
RS PRODUTOS HOSPITALARES LTDA	MATERIAL FARMACOLÓGICO	2021414210000	18/02/2021	25/03/2021	239,76
DISTRIBUIDORA DE MEDICAMENTOS BACKES EIRELI	MATERIAL FARMACOLÓGICO	2021414230000	18/02/2021	07/04/2021	393,00
CRISTALIA PRODUTOS QUIMICOS FARMACEUTICOS LTDA	MATERIAL FARMACOLÓGICO	2021414250000	18/02/2021	29/03/2021	4.250,00
CRISTALIA PRODUTOS QUIMICOS FARMACEUTICOS LTDA	MATERIAL FARMACOLÓGICO	2021414260000	18/02/2021	29/03/2021	550,00
STOCK MED PRODUTOS MEDICO-HOSPITALARES LTDA	MATERIAL FARMACOLÓGICO	2021414270000	18/02/2021	22/03/2021	289,80
RS PRODUTOS HOSPITALARES LTDA	MATERIAL FARMACOLÓGICO	2021414280000	18/02/2021	25/03/2021	466,50
PROMEFARMA REPRESENTACOES COMERCIAIS LTDA	MATERIAL FARMACOLÓGICO	2021414290000	18/02/2021	29/03/2021	144,00
CRISTALIA PRODUTOS QUIMICOS FARMACEUTICOS LTDA	MATERIAL FARMACOLÓGICO	2021414310000	18/02/2021	29/03/2021	380,00
RS PRODUTOS HOSPITALARES LTDA	MATERIAL FARMACOLÓGICO	2021414320000	18/02/2021	29/03/2021	84,00
RS PRODUTOS HOSPITALARES LTDA	MATERIAL FARMACOLÓGICO	2021414320000	18/02/2021	15/04/2021	168,00
HALEX ISTAR INDUSTRIA FARMACEUTICA S/A	MATERIAL FARMACOLÓGICO	2021414330000	18/02/2021	29/03/2021	1.396,20
LICIMED DISTRIB DE MEDICAM CORRELATOS E PROD	MATERIAL FARMACOLÓGICO	2021414340000	18/02/2021	29/03/2021	16.598,00
BH FARMA COMERCIO LTDA.	MATERIAL FARMACOLÓGICO	2021414350000	18/02/2021	12/04/2021	337,50
UNIAO QUIMICA FARMACEUTICA NACIONAL S/A	MATERIAL FARMACOLÓGICO	2021414370000	18/02/2021	25/03/2021	6.000,00
COMERCIAL CIRURGICA RIOCLARENSE LTDA	MATERIAL FARMACOLÓGICO	2021414380000	18/02/2021	29/03/2021	250,00
MEDILAR IMPORT E DISTRIB DE PRODUTOS MEDICO	MATERIAL FARMACOLÓGICO	2021414390000	18/02/2021	24/03/2021	2.421,00
CIRURGICA SANTA CRUZ COMERCIO DE PROD. HOSP. LTDA.	MATERIAL FARMACOLÓGICO	2021414400000	18/02/2021	25/03/2021	1.350,00
MEDCMED PRODUTOS MEDICOS LTDA	ARTIGOS CIRÚRGICOS	2021414460000	18/02/2021	24/03/2021	520,00
MEDCMED PRODUTOS MEDICOS LTDA	ARTIGOS CIRÚRGICOS	2021414460000	18/02/2021	05/04/2021	2.080,00
DIMASTER COMERCIO DE PRODUTOS HOSPITALARES LTDA	MATERIAL FARMACOLÓGICO	2021414660000	19/02/2021	31/03/2021	1.480,00
DIMASTER COMERCIO DE PRODUTOS HOSPITALARES LTDA	MATERIAL FARMACOLÓGICO	2021414670000	19/02/2021	31/03/2021	2.736,00

PERÍODO DE EXECUÇÃO:01/01/2021 a 30/04/2021

SITUAÇÃO DO PERÍODO: ABERTO

UNIDADE EXECUTORA: Prefeitura Municipal de Porto Alegre

CRS: Porto Alegre - 1. CRS

FONTE FEDERAL

IFAL IND E COM DE PRODUTOS FARMACEUTICOS LTDA	MATERIAL FARMACOLÓGICO	2021414680000	19/02/2021	25/03/2021	138,00
CRISTALIA PRODUTOS QUIMICOS FARMACEUTICOS LTDA	MATERIAL FARMACOLÓGICO	2021414690000	19/02/2021	31/03/2021	139,50
CRISTALIA PRODUTOS QUIMICOS FARMACEUTICOS LTDA	MATERIAL FARMACOLÓGICO	2021414700000	19/02/2021	31/03/2021	156,00
RS PRODUTOS HOSPITALARES LTDA	MATERIAL FARMACOLÓGICO	2021414710000	19/02/2021	26/03/2021	3.450,00
DENTAL CONCEITO COM. DE PRODS. ODONTOL. MED. E HOSP.	MATERIAL FARMACOLÓGICO	2021414740000	19/02/2021	26/04/2021	1.167,04
CONQUISTA DISTRIB DE MEDICAMENTOS E PROD	MATERIAL FARMACOLÓGICO	2021414750000	19/02/2021	26/03/2021	746,00
HALEX ISTAR INDUSTRIA FARMACEUTICA S/A	MATERIAL FARMACOLÓGICO	2021414760000	19/02/2021	31/03/2021	6.981,00
CRISTALIA PRODUTOS QUIMICOS FARMACEUTICOS LTDA	MATERIAL FARMACOLÓGICO	2021414780000	19/02/2021	29/03/2021	10.000,00
CRISTALIA PRODUTOS QUIMICOS FARMACEUTICOS LTDA	MATERIAL FARMACOLÓGICO	2021414790000	19/02/2021	29/03/2021	980,00
RS PRODUTOS HOSPITALARES LTDA	MATERIAL FARMACOLÓGICO	2021414800000	19/02/2021	31/03/2021	459,07
ALTERMED MATERIAL MEDICO HOSPITALAR LTDA	MATERIAL FARMACOLÓGICO	2021414810000	19/02/2021	23/04/2021	176,00
MCW PRODUTOS MEDICOS E HOSPITALARES LTDA	MATERIAL FARMACOLÓGICO	2021414820000	19/02/2021	12/04/2021	2.500,00
DIMASTER COMERCIO DE PRODUTOS HOSPITALARES LTDA	MATERIAL FARMACOLÓGICO	2021414850000	19/02/2021	31/03/2021	244,08
RS PRODUTOS HOSPITALARES LTDA	MATERIAL FARMACOLÓGICO	2021414870000	19/02/2021	24/03/2021	12.836,00
RS PRODUTOS HOSPITALARES LTDA	MATERIAL FARMACOLÓGICO	2021414880000	19/02/2021	25/03/2021	280,80
PROMEFARMA REPRESENTACOES COMERCIAIS LTDA	MATERIAL FARMACOLÓGICO	2021414890000	19/02/2021	26/03/2021	2.767,20
PROMEFARMA REPRESENTACOES COMERCIAIS LTDA	MATERIAL FARMACOLÓGICO	2021414900000	19/02/2021	14/04/2021	667,38
CRISTALIA PRODUTOS QUIMICOS FARMACEUTICOS LTDA	MATERIAL FARMACOLÓGICO	2021414910000	19/02/2021	29/03/2021	120,00
CRISTALIA PRODUTOS QUIMICOS FARMACEUTICOS LTDA	MATERIAL FARMACOLÓGICO	2021414910000	19/02/2021	31/03/2021	866,00
CRISTALIA PRODUTOS QUIMICOS FARMACEUTICOS LTDA	MATERIAL FARMACOLÓGICO	2021414920000	19/02/2021	29/03/2021	446,00
CRISTALIA PRODUTOS QUIMICOS FARMACEUTICOS LTDA	MATERIAL FARMACOLÓGICO	2021414930000	19/02/2021	29/03/2021	270,00
UNIAO QUIMICA FARMACEUTICA NACIONAL S/A	MATERIAL FARMACOLÓGICO	2021414940000	19/02/2021	01/04/2021	1.600,00
RS PRODUTOS HOSPITALARES LTDA	MATERIAL FARMACOLÓGICO	2021414950000	19/02/2021	29/03/2021	140,00
COMERCIAL CIRURGICA RIOCLARENSE LTDA	MATERIAL FARMACOLÓGICO	2021414960000	19/02/2021	08/04/2021	522,00
DIMASTER COMERCIO DE PRODUTOS HOSPITALARES LTDA	MATERIAL FARMACOLÓGICO	2021414980000	19/02/2021	31/03/2021	3.020,00
RS PRODUTOS HOSPITALARES LTDA	MATERIAL FARMACOLÓGICO	2021414990000	19/02/2021	25/03/2021	180,00
RS PRODUTOS HOSPITALARES LTDA	MATERIAL FARMACOLÓGICO	2021415000000	19/02/2021	25/03/2021	1.248,00
COMERCIAL CIRURGICA RIOCLARENSE LTDA	MATERIAL FARMACOLÓGICO	2021415020000	19/02/2021	01/04/2021	270,00
COMERCIAL CIRURGICA RIOCLARENSE LTDA	MATERIAL FARMACOLÓGICO	2021415030000	19/02/2021	31/03/2021	652,00
PRATI, DONADUZZI & CIA LTDA	MATERIAL FARMACOLÓGICO	2021415040000	19/02/2021	29/03/2021	398,00
UNIAO QUIMICA FARMACEUTICA NACIONAL S/A	MATERIAL FARMACOLÓGICO	2021415050000	19/02/2021	01/04/2021	4.542,00
UNIAO QUIMICA FARMACEUTICA NACIONAL S/A	MATERIAL FARMACOLÓGICO	2021415060000	19/02/2021	01/04/2021	3.900,00
COMERCIAL CIRURGICA RIOCLARENSE LTDA	MATERIAL FARMACOLÓGICO	2021415070000	19/02/2021	31/03/2021	516,00
ABASTESUL DISTRIBUIDORA DE ALIMENTOS EIRELI	GÊNEROS DE ALIMENTAÇÃO	2021415090000	19/02/2021	25/03/2021	152,72
DIBON LTDA	MATERIAL DE EXPEDIENTE	2021415170000	19/02/2021	09/04/2021	27.396,95
COMERCIAL DIFERMAQ LTDA	MATERIAL DE CONSTRUÇÃO, HIDRÁULICO,	2021415180000	19/02/2021	12/04/2021	6.899,00
ART PLACAS COMUNICACAO VISUAL LTDA	MATERIAL DE CONSTRUÇÃO, HIDRÁULICO,	2021415190000	19/02/2021	19/04/2021	869,40
BECTON DICKINSON INDUSTRIAS CIRURGICAS LTDA.	ARTIGOS CIRÚRGICOS	2021415420000	20/02/2021	05/04/2021	1.800,00

PERÍODO DE EXECUÇÃO:01/01/2021 a 30/04/2021

SITUAÇÃO DO PERÍODO: ABERTO

UNIDADE EXECUTORA: Prefeitura Municipal de Porto Alegre

CRS: Porto Alegre - 1. CRS

FONTE FEDERAL

BECTON DICKINSON INDUSTRIAS CIRURGICAS LTDA.	ARTIGOS CIRÚRGICOS	2021415430000	20/02/2021	05/04/2021	1.810,00
FAST BIO COMERCIAL EIRELI	ARTIGOS CIRÚRGICOS	2021415440000	20/02/2021	05/04/2021	410,00
ALMINHANA COMERCIO E REPRESENTACAO LTDA	ARTIGOS CIRÚRGICOS	2021415450000	20/02/2021	08/04/2021	4.298,00
PRODUVALE PRODUTOS HOSPITALARES LTDA	ARTIGOS CIRÚRGICOS	2021415460000	20/02/2021	07/04/2021	1.414,40
RS PRODUTOS HOSPITALARES LTDA	ARTIGOS CIRÚRGICOS	2021415470000	20/02/2021	25/03/2021	4.488,00
WEL DISTRIBUIDORA DE MEDICAMENTOS E PRODUTOS PARA	ARTIGOS CIRÚRGICOS	2021415580000	20/02/2021	29/03/2021	284,00
V&V COMERCIO DE MEDICAMENTOS EIRELI	ARTIGOS CIRÚRGICOS	2021415590000	20/02/2021	26/03/2021	1.022,00
V&V COMERCIO DE MEDICAMENTOS EIRELI	ARTIGOS CIRÚRGICOS	2021415590000	20/02/2021	05/04/2021	1.168,00
PRODUVALE PRODUTOS HOSPITALARES LTDA	ARTIGOS CIRÚRGICOS	2021415600000	20/02/2021	07/04/2021	9.901,50
ATACADAO COMERCIO DE GENEROS ALIMENTICIOS LTDA.	GÊNEROS DE ALIMENTAÇÃO	2021416190000	20/02/2021	25/03/2021	138,70
C. PEZZINI - PROJETOS AMBIENTAIS - EIRELI	MATERIAL DE CONSTRUÇÃO, HIDRÁULICO,	2021416720000	22/02/2021	31/03/2021	3.864,15
N. J. L. NEUBARTH & CIA. LTDA	ARTIGOS CIRÚRGICOS	2021416730000	22/02/2021	12/04/2021	1.958,95
M. F. MACHADO SOARES	ARTIGOS CIRÚRGICOS	2021416740000	22/02/2021	31/03/2021	18.000,00
M. F. MACHADO SOARES	ARTIGOS CIRÚRGICOS	2021416750000	22/02/2021	31/03/2021	18.000,00
HD SUPRI INFORMATICA EIRELI	MATERIAL DE EXPEDIENTE	2021416770000	23/02/2021	12/04/2021	2.999,85
COMERCIAL DE PRODUTOS COLONIAIS ALCIONE LTDA	GÊNEROS DE ALIMENTAÇÃO	2021416780000	23/02/2021	16/04/2021	134,16
ATACADAO COMERCIO DE GENEROS ALIMENTICIOS LTDA.	GÊNEROS DE ALIMENTAÇÃO	2021416790000	23/02/2021	05/04/2021	335,40
MESASUL COMERCIO E INDUSTRIA DE ALIMENTOS LTDA	GÊNEROS DE ALIMENTAÇÃO	2021416800000	23/02/2021	01/04/2021	142,56
COMERCIAL DE PRODUTOS COLONIAIS ALCIONE LTDA	GÊNEROS DE ALIMENTAÇÃO	2021416810000	23/02/2021	31/03/2021	143,04
ABASTESUL DISTRIBUIDORA DE ALIMENTOS EIRELI	GÊNEROS DE ALIMENTAÇÃO	2021416820000	23/02/2021	29/03/2021	211,62
ABASTESUL DISTRIBUIDORA DE ALIMENTOS EIRELI	GÊNEROS DE ALIMENTAÇÃO	2021416820000	23/02/2021	05/04/2021	17,12
ATACADAO COMERCIO DE GENEROS ALIMENTICIOS LTDA.	GÊNEROS DE ALIMENTAÇÃO	2021416830000	23/02/2021	05/04/2021	196,60
COMERCIAL DE PRODUTOS COLONIAIS ALCIONE LTDA	GÊNEROS DE ALIMENTAÇÃO	2021416840000	23/02/2021	29/03/2021	165,30
TONDO S/A	GÊNEROS DE ALIMENTAÇÃO	2021416850000	23/02/2021	26/03/2021	149,00
ATACADAO COMERCIO DE GENEROS ALIMENTICIOS LTDA.	GÊNEROS DE ALIMENTAÇÃO	2021416870000	23/02/2021	05/04/2021	135,60
ATACADAO COMERCIO DE GENEROS ALIMENTICIOS LTDA.	GÊNEROS DE ALIMENTAÇÃO	2021416880000	23/02/2021	05/04/2021	189,70
MESASUL COMERCIO E INDUSTRIA DE ALIMENTOS LTDA	GÊNEROS DE ALIMENTAÇÃO	2021416890000	23/02/2021	16/04/2021	138,51
SUPERMERCADO LINASSI LTDA	GÊNEROS DE ALIMENTAÇÃO	2021416900000	23/02/2021	08/04/2021	137,35
ATACADAO COMERCIO DE GENEROS ALIMENTICIOS LTDA.	GÊNEROS DE ALIMENTAÇÃO	2021416910000	23/02/2021	05/04/2021	565,20
DOVALE DISTRIBUIDORA LTDA	GÊNEROS DE ALIMENTAÇÃO	2021416920000	23/02/2021	30/04/2021	85,15
JLF DISTRIBUIDORA DE ALIMENTOS EIRELI	GÊNEROS DE ALIMENTAÇÃO	2021416930000	23/02/2021	22/04/2021	188,34
JLF DISTRIBUIDORA DE ALIMENTOS EIRELI	GÊNEROS DE ALIMENTAÇÃO	2021416930000	23/02/2021	29/04/2021	340,82
JLF DISTRIBUIDORA DE ALIMENTOS EIRELI	GÊNEROS DE ALIMENTAÇÃO	2021416940000	23/02/2021	22/04/2021	143,72
BURLANI COMERCIO DE CARNES LTDA	GÊNEROS DE ALIMENTAÇÃO	2021416950000	23/02/2021	26/04/2021	167,20
POMMAR COMERCIO DE ALIMENTOS LTDA. - ME	GÊNEROS DE ALIMENTAÇÃO	2021416960000	23/02/2021	08/04/2021	157,76
DOVALE DISTRIBUIDORA LTDA	GÊNEROS DE ALIMENTAÇÃO	2021416970000	23/02/2021	30/04/2021	106,96
MAXIGIRO COMERCIO DE ALIMENTOS LTDA	GÊNEROS DE ALIMENTAÇÃO	2021416980000	23/02/2021	22/04/2021	70,16
MAXIGIRO COMERCIO DE ALIMENTOS LTDA	GÊNEROS DE ALIMENTAÇÃO	2021416980000	23/02/2021	22/04/2021	70,16

PERÍODO DE EXECUÇÃO:01/01/2021 a 30/04/2021

SITUAÇÃO DO PERÍODO: ABERTO

UNIDADE EXECUTORA: Prefeitura Municipal de Porto Alegre

CRS: Porto Alegre - 1. CRS

FONTE FEDERAL

COMERCIAL DE PRODUTOS COLONIAIS ALCIONE LTDA	GÊNEROS DE ALIMENTAÇÃO	2021416990000	23/02/2021	29/04/2021	520,32
N. J. L. NEUBARTH & CIA. LTDA	GÊNEROS DE ALIMENTAÇÃO	2021417020000	23/02/2021	15/04/2021	376,62
ATACADAO COMERCIO DE GENEROS ALIMENTICIOS LTDA.	GÊNEROS DE ALIMENTAÇÃO	2021417030000	23/02/2021	01/04/2021	167,70
MESASUL COMERCIO E INDUSTRIA DE ALIMENTOS LTDA	GÊNEROS DE ALIMENTAÇÃO	2021417040000	23/02/2021	01/04/2021	142,56
ATACADAO COMERCIO DE GENEROS ALIMENTICIOS LTDA.	GÊNEROS DE ALIMENTAÇÃO	2021417050000	23/02/2021	01/04/2021	189,70
SUPERMERCADO LINASSI LTDA	GÊNEROS DE ALIMENTAÇÃO	2021417060000	23/02/2021	05/04/2021	135,97
ATACADAO COMERCIO DE GENEROS ALIMENTICIOS LTDA.	GÊNEROS DE ALIMENTAÇÃO	2021417070000	23/02/2021	01/04/2021	231,60
DOVALE DISTRIBUIDORA LTDA	GÊNEROS DE ALIMENTAÇÃO	2021417080000	23/02/2021	19/04/2021	68,12
JLF DISTRIBUIDORA DE ALIMENTOS EIRELI	GÊNEROS DE ALIMENTAÇÃO	2021417090000	23/02/2021	15/04/2021	233,66
JLF DISTRIBUIDORA DE ALIMENTOS EIRELI	GÊNEROS DE ALIMENTAÇÃO	2021417090000	23/02/2021	29/04/2021	233,66
BURLANI COMERCIO DE CARNES LTDA	GÊNEROS DE ALIMENTAÇÃO	2021417100000	23/02/2021	22/04/2021	74,62
JLF DISTRIBUIDORA DE ALIMENTOS EIRELI	GÊNEROS DE ALIMENTAÇÃO	2021417110000	23/02/2021	15/04/2021	100,22
JLF DISTRIBUIDORA DE ALIMENTOS EIRELI	GÊNEROS DE ALIMENTAÇÃO	2021417110000	23/02/2021	29/04/2021	143,72
BURLANI COMERCIO DE CARNES LTDA	GÊNEROS DE ALIMENTAÇÃO	2021417120000	23/02/2021	22/04/2021	83,60
POMMAR COMERCIO DE ALIMENTOS LTDA. - ME	GÊNEROS DE ALIMENTAÇÃO	2021417130000	23/02/2021	08/04/2021	184,72
DOVALE DISTRIBUIDORA LTDA	GÊNEROS DE ALIMENTAÇÃO	2021417140000	23/02/2021	19/04/2021	208,00
MAXIGIRO COMERCIO DE ALIMENTOS LTDA	GÊNEROS DE ALIMENTAÇÃO	2021417150000	23/02/2021	15/04/2021	70,16
MAXIGIRO COMERCIO DE ALIMENTOS LTDA	GÊNEROS DE ALIMENTAÇÃO	2021417150000	23/02/2021	15/04/2021	163,20
MAXIGIRO COMERCIO DE ALIMENTOS LTDA	GÊNEROS DE ALIMENTAÇÃO	2021417150000	23/02/2021	22/04/2021	70,16
MAXIGIRO COMERCIO DE ALIMENTOS LTDA	GÊNEROS DE ALIMENTAÇÃO	2021417150000	23/02/2021	22/04/2021	163,20
JLF DISTRIBUIDORA DE ALIMENTOS EIRELI	GÊNEROS DE ALIMENTAÇÃO	2021417160000	23/02/2021	15/04/2021	76,40
JLF DISTRIBUIDORA DE ALIMENTOS EIRELI	GÊNEROS DE ALIMENTAÇÃO	2021417160000	23/02/2021	29/04/2021	76,40
COMERCIAL DE PRODUTOS COLONIAIS ALCIONE LTDA	GÊNEROS DE ALIMENTAÇÃO	2021417170000	23/02/2021	30/04/2021	216,00
MULTISUL COMÉRCIO E DISTRIBUIÇÃO LTDA	GÊNEROS DE ALIMENTAÇÃO	2021417190000	23/02/2021	05/04/2021	137,50
DESKART SUL DISTRIBUIDORA DE MATERIAIS DE LIMPEZA	GÊNEROS DE ALIMENTAÇÃO	2021417200000	23/02/2021	31/03/2021	254,40
N. J. L. NEUBARTH & CIA. LTDA	GÊNEROS DE ALIMENTAÇÃO	2021417210000	23/02/2021	15/04/2021	376,62
DESKART SUL DISTRIBUIDORA DE MATERIAIS DE LIMPEZA	GÊNEROS DE ALIMENTAÇÃO	2021417220000	23/02/2021	31/03/2021	320,00
DESKART SUL DISTRIBUIDORA DE MATERIAIS DE LIMPEZA	GÊNEROS DE ALIMENTAÇÃO	2021417220000	23/02/2021	30/04/2021	100,00
WEL DISTRIBUIDORA DE MEDICAMENTOS E PRODUTOS PARA	ARTIGOS CIRÚRGICOS	2021417230000	23/02/2021	26/03/2021	980,00
CENTERMEDI COMÉRCIO DE PRODUTOS HOSPITALARES LTDA	ARTIGOS CIRÚRGICOS	2021417240000	23/02/2021	26/03/2021	9.158,00
CENTERMEDI COMÉRCIO DE PRODUTOS HOSPITALARES LTDA	ARTIGOS CIRÚRGICOS	2021417240000	23/02/2021	31/03/2021	10.842,00
MONTEIRO ANTUNES INSUMOS HOSPITALARES LTDA.	ARTIGOS CIRÚRGICOS	2021417250000	23/02/2021	26/03/2021	830,00
CIRURGICA FERNANDES COM DE MATCIR E HOSP SOCIEDADE	ARTIGOS CIRÚRGICOS	2021417260000	23/02/2021	29/03/2021	1.152,00
DIAMED LATINO AMERICA S.A.	MATERIAL LABORATORIAL	2021417320000	23/02/2021	29/03/2021	1.943,00
DIAMED LATINO AMERICA S.A.	MATERIAL LABORATORIAL	2021417320000	23/02/2021	15/04/2021	2.278,00
DIAMED LATINO AMERICA S.A.	MATERIAL LABORATORIAL	2021417340000	23/02/2021	29/03/2021	309,00
DIAMED LATINO AMERICA S.A.	MATERIAL LABORATORIAL	2021417340000	23/02/2021	29/03/2021	10.923,00
DIAMED LATINO AMERICA S.A.	MATERIAL LABORATORIAL	2021417340000	23/02/2021	12/04/2021	309,00

PERÍODO DE EXECUÇÃO:01/01/2021 a 30/04/2021

SITUAÇÃO DO PERÍODO: ABERTO

UNIDADE EXECUTORA: Prefeitura Municipal de Porto Alegre

CRS: Porto Alegre - 1. CRS

FONTE FEDERAL

SAUBER MED COM. DE PRODUTOS MEDICO HOSPITALARES	ARTIGOS CIRÚRGICOS	2021417520000	24/02/2021	19/04/2021	4.805,00
ALIMED COMERCIO E REPRESENTACAO LTDA.	ARTIGOS CIRÚRGICOS	2021417530000	24/02/2021	05/04/2021	799,00
ALIMED COMERCIO E REPRESENTACAO LTDA.	ARTIGOS CIRÚRGICOS	2021417540000	24/02/2021	05/04/2021	1.460,00
ESSITY SOLUÇÕES MÉDICAS DO BRASIL COM. E	ARTIGOS CIRÚRGICOS	2021417550000	24/02/2021	01/04/2021	1.860,00
CIRURGICA FERNANDES COM DE MATCIR E HOSP SOCIEDADE	ARTIGOS CIRÚRGICOS	2021417560000	24/02/2021	31/03/2021	2.350,00
CIRURGICA FERNANDES COM DE MATCIR E HOSP SOCIEDADE	ARTIGOS CIRÚRGICOS	2021417570000	24/02/2021	31/03/2021	5.114,20
CIRURGICA FERNANDES COM DE MATCIR E HOSP SOCIEDADE	ARTIGOS CIRÚRGICOS	2021417570000	24/02/2021	28/04/2021	14.555,80
CIRURGICA FERNANDES COM DE MATCIR E HOSP SOCIEDADE	ARTIGOS CIRÚRGICOS	2021417610000	24/02/2021	31/03/2021	269,40
CCK COMERCIAL EIRELI	MATERIAL DE CONSTRUÇÃO, HIDRÁULICO,	2021417730000	25/02/2021	23/04/2021	3.899,50
SULFASE COMERCIO DE MATERIAIS DE CONSTRUCAO E	MATERIAL DE CONSTRUÇÃO, HIDRÁULICO,	2021417740000	25/02/2021	19/04/2021	590,00
CJC COMERCIO VAREJISTA E ATACADISTA DE FERRAMENTAS	MATERIAL DE CONSTRUÇÃO, HIDRÁULICO,	2021417760000	25/02/2021	05/04/2021	319,60
GUSTAVO ZORTEA	MATERIAL DE CONSTRUÇÃO, HIDRÁULICO,	2021418380000	01/03/2021	05/04/2021	1.018,80
N. J. L. NEUBARTH & CIA. LTDA	MATERIAL DE CONSTRUÇÃO, HIDRÁULICO,	2021418400000	01/03/2021	15/04/2021	1.562,00
CASA DO MECANICO LTDA	MATERIAL DE CONSTRUÇÃO, HIDRÁULICO,	2021418410000	01/03/2021	05/04/2021	498,00
MARIA CONSUELO SOARES DA MATA - ME	MATERIAL ELÉTRICO E ELETRÔNICO	2021418430000	01/03/2021	12/04/2021	1.528,00
MULTIFASE COMERCIAL TECNICA LTDA	MATERIAL DE CONSTRUÇÃO, HIDRÁULICO,	2021418690000	01/03/2021	12/04/2021	900,32
MARCELO CAMARGO RODRIGUES	MATERIAL DE CONSTRUÇÃO, HIDRÁULICO,	2021418780000	01/03/2021	22/04/2021	800,00
COMERCIAL CADU PREGOES LTDA	MATERIAL DE CONSTRUÇÃO, HIDRÁULICO,	2021418790000	01/03/2021	08/04/2021	6.865,00
SULFASE COMERCIO DE MATERIAIS DE CONSTRUCAO E	MATERIAL DE CONSTRUÇÃO, HIDRÁULICO,	2021418800000	01/03/2021	19/04/2021	2.775,00
MARCELO CAMARGO RODRIGUES	MATERIAL DE CONSTRUÇÃO, HIDRÁULICO,	2021418810000	01/03/2021	22/04/2021	640,00
COMERCIAL SPONCHIADO LTDA	MATERIAL DE CONSTRUÇÃO, HIDRÁULICO,	2021418820000	01/03/2021	23/04/2021	2.200,00
COMERCIAL SPONCHIADO LTDA	MATERIAL DE CONSTRUÇÃO, HIDRÁULICO,	2021418870000	01/03/2021	23/04/2021	1.500,00
WHITE MARTINS GASES INDUSTRIAIS LTDA	MATERIAL FARMACOLÓGICO	2021418880000	01/03/2021	19/04/2021	216,76
WHITE MARTINS GASES INDUSTRIAIS LTDA	MATERIAL FARMACOLÓGICO	2021418880000	01/03/2021	19/04/2021	297,47
WHITE MARTINS GASES INDUSTRIAIS LTDA	MATERIAL FARMACOLÓGICO	2021418880000	01/03/2021	19/04/2021	322,26
WHITE MARTINS GASES INDUSTRIAIS LTDA	MATERIAL FARMACOLÓGICO	2021418880000	01/03/2021	20/04/2021	352,82
WHITE MARTINS GASES INDUSTRIAIS LTDA	MATERIAL FARMACOLÓGICO	2021418880000	01/03/2021	22/04/2021	185,63
WHITE MARTINS GASES INDUSTRIAIS LTDA	MATERIAL FARMACOLÓGICO	2021418880000	01/03/2021	26/04/2021	260,00
UNIAO QUIMICA FARMACEUTICA NACIONAL S/A	MATERIAL FARMACOLÓGICO	2021418890000	02/03/2021	12/04/2021	3.250,00
BECTON DICKINSON INDUSTRIAS CIRURGICAS LTDA.	ARTIGOS CIRÚRGICOS	2021418900000	02/03/2021	12/04/2021	756,00
C.B.S. MEDICO CIENTIFICA S/A	ARTIGOS CIRÚRGICOS	2021418920000	02/03/2021	07/04/2021	750,00
STOCK MED PRODUTOS MEDICO-HOSPITALARES LTDA	ARTIGOS CIRÚRGICOS	2021418930000	02/03/2021	05/04/2021	646,80
RS PRODUTOS HOSPITALARES LTDA	ARTIGOS CIRÚRGICOS	2021418940000	02/03/2021	01/04/2021	2.500,00
SUL BRASILEIRA DE RAIOS X LTDA - EPP	ARTIGOS CIRÚRGICOS	2021418960000	02/03/2021	01/04/2021	201,40
CHARLES JOSE SCHWANKE EMBALAGENS	ARTIGOS CIRÚRGICOS	2021418990000	02/03/2021	12/04/2021	489,00
DGW BRASIL EIRELI	ARTIGOS CIRÚRGICOS	2021419000000	02/03/2021	22/04/2021	163,00
BARONESA LTDA	ARTIGOS CIRÚRGICOS	2021419010000	02/03/2021	05/04/2021	371,00
MEDPOA COMERCIO DE MATERIAL HOSPITALAR LTDA	ARTIGOS CIRÚRGICOS	2021419020000	02/03/2021	05/04/2021	197,70

PERÍODO DE EXECUÇÃO:01/01/2021 a 30/04/2021

SITUAÇÃO DO PERÍODO: ABERTO

UNIDADE EXECUTORA: Prefeitura Municipal de Porto Alegre

CRS: Porto Alegre - 1. CRS

FONTE FEDERAL

PKB PRODUTOS QUIMICOS LTDA	ARTIGOS CIRÚRGICOS	2021419030000	02/03/2021	12/04/2021	1.547,00
MCMED COMERCIO DE MATERIAL MEDICO HOSPITALAR LTDA	ARTIGOS CIRÚRGICOS	2021419100000	02/03/2021	26/04/2021	3.738,00
LABORATORIOS B BRAUN S/A	ARTIGOS CIRÚRGICOS	2021419120000	02/03/2021	09/04/2021	792,00
SAAVEDRA REPRESENTACOES LTDA	ARTIGOS CIRÚRGICOS	2021419140000	02/03/2021	05/04/2021	4.040,00
MCW PRODUTOS MEDICOS E HOSPITALARES LTDA	ARTIGOS CIRÚRGICOS	2021419150000	02/03/2021	05/04/2021	442,80
CIRURGICA SANTA CRUZ COMERCIO DE PROD. HOSP. LTDA.	ARTIGOS CIRÚRGICOS	2021419160000	02/03/2021	07/04/2021	699,90
CIRURGICA FERNANDES COM DE MATCIR E HOSP SOCIEDADE	ARTIGOS CIRÚRGICOS	2021419180000	02/03/2021	07/04/2021	140,00
CIRURGICA FERNANDES COM DE MATCIR E HOSP SOCIEDADE	ARTIGOS CIRÚRGICOS	2021419190000	02/03/2021	05/04/2021	2.040,00
CREMER S/A	ARTIGOS CIRÚRGICOS	2021419200000	02/03/2021	05/04/2021	648,00
IBG INDÚSTRIA BRASILEIRA DE GASES LTDA	MATERIAL FARMACOLÓGICO	2021419250000	02/03/2021	23/04/2021	105,00
IBG INDÚSTRIA BRASILEIRA DE GASES LTDA	MATERIAL FARMACOLÓGICO	2021419250000	02/03/2021	26/04/2021	315,00
IBG INDÚSTRIA BRASILEIRA DE GASES LTDA	MATERIAL FARMACOLÓGICO	2021419260000	02/03/2021	07/04/2021	140,00
IBG INDÚSTRIA BRASILEIRA DE GASES LTDA	MATERIAL FARMACOLÓGICO	2021419260000	02/03/2021	07/04/2021	350,00
IBG INDÚSTRIA BRASILEIRA DE GASES LTDA	MATERIAL FARMACOLÓGICO	2021419260000	02/03/2021	12/04/2021	210,00
IBG INDÚSTRIA BRASILEIRA DE GASES LTDA	MATERIAL FARMACOLÓGICO	2021419260000	02/03/2021	16/04/2021	700,00
IBG INDÚSTRIA BRASILEIRA DE GASES LTDA	MATERIAL FARMACOLÓGICO	2021419260000	02/03/2021	19/04/2021	560,00
IBG INDÚSTRIA BRASILEIRA DE GASES LTDA	MATERIAL FARMACOLÓGICO	2021419260000	02/03/2021	23/04/2021	280,00
IBG INDÚSTRIA BRASILEIRA DE GASES LTDA	MATERIAL FARMACOLÓGICO	2021419260000	02/03/2021	23/04/2021	490,00
MILLENIU COMERCIO SERVIÇO LTDA	ARTIGOS CIRÚRGICOS	2021419320000	02/03/2021	12/04/2021	780,00
MONTEIRO ANTUNES INSUMOS HOSPITALARES LTDA.	ARTIGOS CIRÚRGICOS	2021419360000	02/03/2021	05/04/2021	6.200,00
CIRURGICA FERNANDES COM DE MATCIR E HOSP SOCIEDADE	ARTIGOS CIRÚRGICOS	2021419370000	02/03/2021	08/04/2021	3.500,00
MAXIMED SUL COMERCIO DE PRODUTOS MEDICO	ARTIGOS CIRÚRGICOS	2021419380000	02/03/2021	09/04/2021	1.510,00
KM DISTRIBUIDORA DE PRODUTOS DE INFORMATICA EIRELI	APARELHOS E EQUIPAMENTOS DE	2021419420000	04/03/2021	27/04/2021	21.899,00
CIRURGICA LAJEADENSE LTDA	MATERIAL LABORATORIAL	2021419510000	03/03/2021	12/04/2021	305,00
GREINER BIO-ONE BRASIL PRODUTOS MEDICOS	MATERIAL LABORATORIAL	2021419530000	03/03/2021	16/04/2021	196,00
EPIMED PRODUTOS E SERVICOS PARA SAUDE LTDA - ME	MATERIAL LABORATORIAL	2021419550000	03/03/2021	22/04/2021	2.023,20
SULLAB DISTRIBUIDORA DE PROD DIAGNOSTICOS HOSP E	MATERIAL LABORATORIAL	2021419560000	03/03/2021	05/04/2021	7.601,48
SULLAB DISTRIBUIDORA DE PROD DIAGNOSTICOS HOSP E	MATERIAL LABORATORIAL	2021419560000	03/03/2021	15/04/2021	7.601,48
CIRURGICA FERNANDES COM DE MATCIR E HOSP SOCIEDADE	ARTIGOS CIRÚRGICOS	2021419630000	03/03/2021	09/04/2021	4.780,00
ODONTOMEDI-PROD.ODONTOLOGICOS E HOSPITALARES	ARTIGOS CIRÚRGICOS	2021419640000	03/03/2021	12/04/2021	1.500,00
RS PRODUTOS HOSPITALARES LTDA	ARTIGOS CIRÚRGICOS	2021419650000	03/03/2021	19/04/2021	136,00
CREMER S/A	ARTIGOS CIRÚRGICOS	2021419660000	03/03/2021	07/04/2021	170,00
ACL ASSISTENCIA E COMERCIO DE PROD PARA LAB LTDA	ARTIGOS CIRÚRGICOS	2021419670000	03/03/2021	12/04/2021	900,00
BRIT ASSESSORIAS CONSULTORIAS E REPRESENTAÇÕES	MATERIAL LABORATORIAL	2021419690000	03/03/2021	05/04/2021	2.160,00
EDISON LUIZ SCHONHORST	ARTIGOS CIRÚRGICOS	2021419750000	03/03/2021	09/04/2021	145,00
BECTON DICKINSON INDUSTRIAS CIRURGICAS LTDA.	ARTIGOS CIRÚRGICOS	2021419770000	03/03/2021	26/04/2021	1.400,00
DL DISTRIBUIDORA DE MEDICAMENTOS EIRELI	ARTIGOS CIRÚRGICOS	2021419780000	03/03/2021	13/04/2021	1.800,00
LABORATORIOS B BRAUN S/A	ARTIGOS CIRÚRGICOS	2021419790000	03/03/2021	05/04/2021	990,00

PERÍODO DE EXECUÇÃO: 01/01/2021 a 30/04/2021

SITUAÇÃO DO PERÍODO: ABERTO

UNIDADE EXECUTORA: Prefeitura Municipal de Porto Alegre

CRS: Porto Alegre - 1. CRS

FONTE FEDERAL

PRODUVALE PRODUTOS HOSPITALARES LTDA	ARTIGOS CIRÚRGICOS	202141980000	03/03/2021	15/04/2021	1.950,00
STOCK MED PRODUTOS MEDICO-HOSPITALARES LTDA	ARTIGOS CIRÚRGICOS	2021419810000	03/03/2021	09/04/2021	1.617,00
RS PRODUTOS HOSPITALARES LTDA	ARTIGOS CIRÚRGICOS	2021419820000	03/03/2021	08/04/2021	4.950,00
CREMER S/A	ARTIGOS CIRÚRGICOS	2021419830000	03/03/2021	08/04/2021	2.257,74
CIRURGICA SANTA CRUZ COMERCIO DE PROD. HOSP. LTDA.	ARTIGOS CIRÚRGICOS	2021419840000	03/03/2021	05/04/2021	824,00
PKB PRODUTOS QUIMICOS LTDA	ARTIGOS CIRÚRGICOS	2021419970000	03/03/2021	12/04/2021	2.214,00
V&V COMERCIO DE MEDICAMENTOS EIRELI	ARTIGOS CIRÚRGICOS	2021419980000	03/03/2021	12/04/2021	909,60
RS PRODUTOS HOSPITALARES LTDA	ARTIGOS CIRÚRGICOS	2021419990000	03/03/2021	07/04/2021	482,50
RS PRODUTOS HOSPITALARES LTDA	ARTIGOS CIRÚRGICOS	2021420000000	03/03/2021	12/04/2021	11.400,00
CIEX DO BRASIL IND E COM DE PROD CIRURGICOS LTDA	ARTIGOS CIRÚRGICOS	2021420010000	03/03/2021	14/04/2021	1.440,00
DAIANE OLIVEIRA TAVARES	ARTIGOS CIRÚRGICOS	2021420020000	03/03/2021	12/04/2021	2.880,00
CIRURGICA FERNANDES COM DE MATCIR E HOSP SOCIEDADE	ARTIGOS CIRÚRGICOS	2021420030000	03/03/2021	05/04/2021	207,00
CIRURGICA FERNANDES COM DE MATCIR E HOSP SOCIEDADE	ARTIGOS CIRÚRGICOS	2021420040000	03/03/2021	05/04/2021	512,00
DELFI DISTRIBUIDORA DE MEDICAMENTOS LTDA	ARTIGOS CIRÚRGICOS	2021420050000	03/03/2021	05/04/2021	6.300,00
CIRURGICA FERNANDES COM DE MATCIR E HOSP SOCIEDADE	ARTIGOS CIRÚRGICOS	2021420060000	03/03/2021	07/04/2021	3.585,00
COMERCIAL 1205 LTDA	MATERIAL DE LIMPEZA E PRODUTOS DE	2021420070000	03/03/2021	12/04/2021	1.620,00
SEBMED PRODUTOS PARA A SAUE LTDA	MATERIAL DE LIMPEZA E PRODUTOS DE	2021420080000	03/03/2021	05/04/2021	440,00
MARQUI INDUSTRIA E COMERCIO DE PRODUTOS DE LIMPEZA	MATERIAL DE LIMPEZA E PRODUTOS DE	2021420090000	03/03/2021	12/04/2021	436,00
PROQUILL PRODUTOS QUIMICOS DE LIMPEZA LTDA	MATERIAL DE LIMPEZA E PRODUTOS DE	2021420100000	03/03/2021	09/04/2021	815,00
SLG INDUSTRIA QUIMICA E COMERCIO DE MATERIAL E	MATERIAL DE LIMPEZA E PRODUTOS DE	2021420110000	03/03/2021	09/04/2021	5.485,50
ELISVANDIA MATOS DONINI	ARTIGOS CIRÚRGICOS	2021420160000	03/03/2021	16/04/2021	870,00
DENTAL OESTE EIRELI	ARTIGOS CIRÚRGICOS	2021420180000	03/03/2021	05/04/2021	8.000,00
EMIGE MATERIAIS ODONTOLOGICOS LTDA	ARTIGOS CIRÚRGICOS	2021420190000	03/03/2021	05/04/2021	566,00
DENTAL OESTE EIRELI	ARTIGOS CIRÚRGICOS	2021420210000	03/03/2021	05/04/2021	8.000,00
DENTAL OPEN - COMERCIO DE PRODUTOS ODONTOLOGICOS	ARTIGOS CIRÚRGICOS	2021420220000	03/03/2021	16/04/2021	300,00
DENTARIA E DISTRIBUIDORA HOSPITALAR PORTO	ARTIGOS CIRÚRGICOS	2021420230000	03/03/2021	19/04/2021	5.400,00
EMIGE MATERIAIS ODONTOLOGICOS LTDA	ARTIGOS CIRÚRGICOS	2021420240000	03/03/2021	07/04/2021	430,00
RS PRODUTOS HOSPITALARES LTDA	MATERIAL FARMACOLÓGICO	2021420390000	04/03/2021	15/04/2021	252,00
CRISTALIA PRODUTOS QUIMICOS FARMACEUTICOS LTDA	MATERIAL FARMACOLÓGICO	2021420400000	04/03/2021	09/04/2021	2.165,00
CRISTALIA PRODUTOS QUIMICOS FARMACEUTICOS LTDA	MATERIAL FARMACOLÓGICO	2021420400000	04/03/2021	19/04/2021	2.940,00
CRISTALIA PRODUTOS QUIMICOS FARMACEUTICOS LTDA	MATERIAL FARMACOLÓGICO	2021420410000	04/03/2021	08/04/2021	825,00
UNIAO QUIMICA FARMACEUTICA NACIONAL S/A	MATERIAL FARMACOLÓGICO	2021420420000	04/03/2021	19/04/2021	3.200,00
COMERCIAL CIRURGICA RIOCLARENSE LTDA	MATERIAL FARMACOLÓGICO	2021420440000	04/03/2021	19/04/2021	696,00
COMERCIAL CIRURGICA RIOCLARENSE LTDA	MATERIAL FARMACOLÓGICO	2021420450000	04/03/2021	19/04/2021	1.840,00
MCW PRODUTOS MEDICOS E HOSPITALARES LTDA	MATERIAL FARMACOLÓGICO	2021420460000	04/03/2021	05/04/2021	10.228,80
DIMASTER COMERCIO DE PRODUTOS HOSPITALARES LTDA	MATERIAL FARMACOLÓGICO	2021420470000	04/03/2021	12/04/2021	162,72
DIMASTER COMERCIO DE PRODUTOS HOSPITALARES LTDA	MATERIAL FARMACOLÓGICO	2021420480000	04/03/2021	12/04/2021	436,00
UNIAO QUIMICA FARMACEUTICA NACIONAL S/A	MATERIAL FARMACOLÓGICO	2021420490000	04/03/2021	12/04/2021	1.325,00

PERÍODO DE EXECUÇÃO:01/01/2021 a 30/04/2021

SITUAÇÃO DO PERÍODO: ABERTO

UNIDADE EXECUTORA: Prefeitura Municipal de Porto Alegre

CRS: Porto Alegre - 1. CRS

FONTE FEDERAL

ALTERMED MATERIAL MEDICO HOSPITALAR LTDA	MATERIAL FARMACOLÓGICO	2021420510000	04/03/2021	23/04/2021	176,00
CRISTALIA PRODUTOS QUIMICOS FARMACEUTICOS LTDA	MATERIAL FARMACOLÓGICO	2021420850000	05/03/2021	09/04/2021	8.660,00
COMERCIAL CIRURGICA RIOCLARENSE LTDA	MATERIAL FARMACOLÓGICO	2021420860000	05/03/2021	12/04/2021	9.200,00
CIRURGICA LAJEADENSE LTDA	ARTIGOS CIRÚRGICOS	2021420870000	05/03/2021	14/04/2021	569,00
SAMTRONIC INDUSTRIA E COMERCIO LTDA	ARTIGOS CIRÚRGICOS	2021420880000	05/03/2021	19/04/2021	29.500,00
SAMTRONIC INDUSTRIA E COMERCIO LTDA	ARTIGOS CIRÚRGICOS	2021421830000	08/03/2021	16/04/2021	57.000,00
PETINELI DISTRIBUIDORA DE MATERIAL MEDICO HOSPITALAR	ARTIGOS CIRÚRGICOS	2021421840000	08/03/2021	19/04/2021	3.287,50
ALTERMED MATERIAL MEDICO HOSPITALAR LTDA	ARTIGOS CIRÚRGICOS	2021421850000	08/03/2021	16/04/2021	243,10
CREMER S/A	ARTIGOS CIRÚRGICOS	2021421860000	08/03/2021	28/04/2021	4.620,00
N. J. L. NEUBARTH & CIA. LTDA	MATERIAL DE COPA E COZINHA	2021421880000	08/03/2021	22/04/2021	3.300,00
MEDPOA COMERCIO DE MATERIAL HOSPITALAR LTDA	ARTIGOS CIRÚRGICOS	2021422200000	08/03/2021	14/04/2021	3.239,35
WORLD MEDICAL COMERCIO DE PRODUTOS HOSPITALARES	ARTIGOS CIRÚRGICOS	2021422210000	08/03/2021	07/04/2021	4.600,00
WORLD MEDICAL COMERCIO DE PRODUTOS HOSPITALARES	ARTIGOS CIRÚRGICOS	2021422220000	08/03/2021	14/04/2021	13.400,00
SAMYRAS EQUIPAMENTOS MEDICOS LTDA	ARTIGOS CIRÚRGICOS	2021422230000	08/03/2021	12/04/2021	10.000,00
RS PRODUTOS HOSPITALARES LTDA	ARTIGOS CIRÚRGICOS	2021422250000	08/03/2021	08/04/2021	4.500,00
FUFAMED COMERCIO E IMPORTACAO MEDICO HOSPITALAR	ARTIGOS CIRÚRGICOS	2021422260000	08/03/2021	07/04/2021	34.000,00
FUFAMED COMERCIO E IMPORTACAO MEDICO HOSPITALAR	ARTIGOS CIRÚRGICOS	2021422270000	08/03/2021	07/04/2021	13.600,00
BMH PRODUTOS MEDICOS HOSPITALARES LTDA	ARTIGOS CIRÚRGICOS	2021422280000	08/03/2021	15/04/2021	658,00
CREMER S/A	ARTIGOS CIRÚRGICOS	2021422300000	08/03/2021	12/04/2021	2.550,00
CREMER S/A	ARTIGOS CIRÚRGICOS	2021422310000	08/03/2021	12/04/2021	3.600,00
MODULUS EQUIPAMENTOS MEDICOS LTDA	ARTIGOS CIRÚRGICOS	2021422320000	08/03/2021	12/04/2021	20.000,00
MCW PRODUTOS MEDICOS E HOSPITALARES LTDA	ARTIGOS CIRÚRGICOS	2021422330000	08/03/2021	08/04/2021	1.764,00
CRISTALIA PRODUTOS QUIMICOS FARMACEUTICOS LTDA	MATERIAL FARMACOLÓGICO	2021422400000	08/03/2021	12/04/2021	1.392,00
WHITE MARTINS GASES INDUSTRIAIS LTDA	MATERIAL FARMACOLÓGICO	2021424280000	09/03/2021	30/04/2021	278,45
MONTEIRO ANTUNES INSUMOS HOSPITALARES LTDA.	ARTIGOS CIRÚRGICOS	2021424320000	10/03/2021	12/04/2021	1.500,00
SHALON FIOS CIRURGICOS LTDA.	ARTIGOS CIRÚRGICOS	2021424340000	10/03/2021	14/04/2021	214,56
CQC - TECNOLOGIA EM SISTEMAS DIAGNOSTICOS LTDA	ARTIGOS CIRÚRGICOS	2021424350000	10/03/2021	12/04/2021	800,00
ALIMED COMERCIO E REPRESENTACAO LTDA.	ARTIGOS CIRÚRGICOS	2021424360000	10/03/2021	15/04/2021	2.336,00
ALIMED COMERCIO E REPRESENTACAO LTDA.	ARTIGOS CIRÚRGICOS	2021424360000	10/03/2021	19/04/2021	1.314,00
MODULUS EQUIPAMENTOS MEDICOS LTDA	ARTIGOS CIRÚRGICOS	2021424380000	10/03/2021	09/04/2021	400,00
LICIMED DISTRIB DE MEDICAM CORRELATOS E PROD	MATERIAL FARMACOLÓGICO	2021424390000	10/03/2021	22/04/2021	31.159,60
PKB PRODUTOS QUIMICOS LTDA	ARTIGOS CIRÚRGICOS	2021424430000	10/03/2021	16/04/2021	1.547,00
IBG INDÚSTRIA BRASILEIRA DE GASES LTDA	MATERIAL FARMACOLÓGICO	2021424470000	10/03/2021	12/04/2021	1.564,00
IBG INDÚSTRIA BRASILEIRA DE GASES LTDA	MATERIAL FARMACOLÓGICO	2021424470000	10/03/2021	12/04/2021	1.656,00
IBG INDÚSTRIA BRASILEIRA DE GASES LTDA	MATERIAL FARMACOLÓGICO	2021424470000	10/03/2021	12/04/2021	2.392,00
IBG INDÚSTRIA BRASILEIRA DE GASES LTDA	MATERIAL FARMACOLÓGICO	2021424470000	10/03/2021	16/04/2021	1.196,00
IBG INDÚSTRIA BRASILEIRA DE GASES LTDA	MATERIAL FARMACOLÓGICO	2021424470000	10/03/2021	19/04/2021	368,00
IBG INDÚSTRIA BRASILEIRA DE GASES LTDA	MATERIAL FARMACOLÓGICO	2021424470000	10/03/2021	19/04/2021	1.104,00

PERÍODO DE EXECUÇÃO:01/01/2021 a 30/04/2021

SITUAÇÃO DO PERÍODO: ABERTO

UNIDADE EXECUTORA: Prefeitura Municipal de Porto Alegre

CRS: Porto Alegre - 1. CRS

FONTE FEDERAL

IBG INDÚSTRIA BRASILEIRA DE GASES LTDA	MATERIAL FARMACOLÓGICO	2021424470000	10/03/2021	19/04/2021	1.472,00
IBG INDÚSTRIA BRASILEIRA DE GASES LTDA	MATERIAL FARMACOLÓGICO	2021424470000	10/03/2021	19/04/2021	1.840,00
IBG INDÚSTRIA BRASILEIRA DE GASES LTDA	MATERIAL FARMACOLÓGICO	2021424470000	10/03/2021	22/04/2021	1.104,00
IBG INDÚSTRIA BRASILEIRA DE GASES LTDA	MATERIAL FARMACOLÓGICO	2021424470000	10/03/2021	22/04/2021	1.840,00
IBG INDÚSTRIA BRASILEIRA DE GASES LTDA	MATERIAL FARMACOLÓGICO	2021424470000	10/03/2021	22/04/2021	2.852,00
IBG INDÚSTRIA BRASILEIRA DE GASES LTDA	MATERIAL FARMACOLÓGICO	2021424470000	10/03/2021	22/04/2021	3.680,00
IBG INDÚSTRIA BRASILEIRA DE GASES LTDA	MATERIAL FARMACOLÓGICO	2021424470000	10/03/2021	23/04/2021	736,00
IBG INDÚSTRIA BRASILEIRA DE GASES LTDA	MATERIAL FARMACOLÓGICO	2021424470000	10/03/2021	26/04/2021	736,00
IBG INDÚSTRIA BRASILEIRA DE GASES LTDA	MATERIAL FARMACOLÓGICO	2021424470000	10/03/2021	26/04/2021	1.656,00
IBG INDÚSTRIA BRASILEIRA DE GASES LTDA	MATERIAL FARMACOLÓGICO	2021424470000	10/03/2021	28/04/2021	828,00
IBG INDÚSTRIA BRASILEIRA DE GASES LTDA	MATERIAL FARMACOLÓGICO	2021424470000	10/03/2021	30/04/2021	92,00
IBG INDÚSTRIA BRASILEIRA DE GASES LTDA	MATERIAL FARMACOLÓGICO	2021424470000	10/03/2021	30/04/2021	1.196,00
IBG INDÚSTRIA BRASILEIRA DE GASES LTDA	MATERIAL FARMACOLÓGICO	2021424470000	10/03/2021	30/04/2021	1.196,00
IBG INDÚSTRIA BRASILEIRA DE GASES LTDA	MATERIAL FARMACOLÓGICO	2021424480000	10/03/2021	16/04/2021	560,00
IBG INDÚSTRIA BRASILEIRA DE GASES LTDA	MATERIAL FARMACOLÓGICO	2021424480000	10/03/2021	19/04/2021	280,00
IBG INDÚSTRIA BRASILEIRA DE GASES LTDA	MATERIAL FARMACOLÓGICO	2021424480000	10/03/2021	19/04/2021	420,00
IBG INDÚSTRIA BRASILEIRA DE GASES LTDA	MATERIAL FARMACOLÓGICO	2021424480000	10/03/2021	19/04/2021	420,00
IBG INDÚSTRIA BRASILEIRA DE GASES LTDA	MATERIAL FARMACOLÓGICO	2021424480000	10/03/2021	22/04/2021	210,00
IBG INDÚSTRIA BRASILEIRA DE GASES LTDA	MATERIAL FARMACOLÓGICO	2021424480000	10/03/2021	22/04/2021	420,00
IBG INDÚSTRIA BRASILEIRA DE GASES LTDA	MATERIAL FARMACOLÓGICO	2021424480000	10/03/2021	22/04/2021	420,00
IBG INDÚSTRIA BRASILEIRA DE GASES LTDA	MATERIAL FARMACOLÓGICO	2021424480000	10/03/2021	23/04/2021	700,00
IBG INDÚSTRIA BRASILEIRA DE GASES LTDA	MATERIAL FARMACOLÓGICO	2021424480000	10/03/2021	26/04/2021	630,00
IBG INDÚSTRIA BRASILEIRA DE GASES LTDA	MATERIAL FARMACOLÓGICO	2021424480000	10/03/2021	26/04/2021	910,00
IBG INDÚSTRIA BRASILEIRA DE GASES LTDA	MATERIAL FARMACOLÓGICO	2021424480000	10/03/2021	28/04/2021	560,00
IBG INDÚSTRIA BRASILEIRA DE GASES LTDA	MATERIAL FARMACOLÓGICO	2021424480000	10/03/2021	30/04/2021	210,00
IBG INDÚSTRIA BRASILEIRA DE GASES LTDA	MATERIAL FARMACOLÓGICO	2021424480000	10/03/2021	30/04/2021	350,00
CRISTALIA PRODUTOS QUIMICOS FARMACEUTICOS LTDA	MATERIAL FARMACOLÓGICO	2021424580000	10/03/2021	23/04/2021	12.050,00
PROQUILL PRODUTOS QUIMICOS DE LIMPEZA LTDA	ARTIGOS CIRÚRGICOS	2021424630000	10/03/2021	12/04/2021	320,00
DARÓS - SUPRIMENTOS PARA INFORMÁTICA E ESCRITÓRIO	ARTIGOS CIRÚRGICOS	2021424640000	10/03/2021	28/04/2021	745,00
WEL DISTRIBUIDORA DE MEDICAMENTOS E PRODUTOS PARA	MATERIAL LABORATORIAL	2021424690000	10/03/2021	12/04/2021	5.119,80
WEL DISTRIBUIDORA DE MEDICAMENTOS E PRODUTOS PARA	MATERIAL LABORATORIAL	2021424690000	10/03/2021	22/04/2021	4.897,20
G.GOTUZZO & CIA.LTDA.....	MATERIAL LABORATORIAL	2021424700000	10/03/2021	26/04/2021	7.800,00
HALEX ISTAR INDUSTRIA FARMACEUTICA S/A	MATERIAL FARMACOLÓGICO	2021424720000	10/03/2021	19/04/2021	4.206,60
ALMINHANA COMERCIO E REPRESENTACAO LTDA	MATERIAL FARMACOLÓGICO	2021424730000	10/03/2021	22/04/2021	4.757,00
ALMINHANA COMERCIO E REPRESENTACAO LTDA	MATERIAL FARMACOLÓGICO	2021424740000	10/03/2021	22/04/2021	1.782,00
ALMINHANA COMERCIO E REPRESENTACAO LTDA	MATERIAL FARMACOLÓGICO	2021424750000	10/03/2021	22/04/2021	2.338,40
LABORATORIOS B BRAUN S/A	MATERIAL FARMACOLÓGICO	2021424760000	10/03/2021	16/04/2021	981,00
RS PRODUTOS HOSPITALARES LTDA	MATERIAL FARMACOLÓGICO	2021424770000	10/03/2021	14/04/2021	6.966,00

PERÍODO DE EXECUÇÃO:01/01/2021 a 30/04/2021

SITUAÇÃO DO PERÍODO: ABERTO

UNIDADE EXECUTORA: Prefeitura Municipal de Porto Alegre

CRS: Porto Alegre - 1. CRS

FONTE FEDERAL

CONQUISTA DISTRIB DE MEDICAMENTOS E PROD	MATERIAL FARMACOLÓGICO	202142540000	10/03/2021	15/04/2021	2.238,00
HALEX ISTAR INDUSTRIA FARMACEUTICA S/A	MATERIAL FARMACOLÓGICO	202142541000	10/03/2021	19/04/2021	11.169,60
AUROBINDO PHARMA INDUSTRIA FARMACEUTICA LIMITADA	MATERIAL FARMACOLÓGICO	202142542000	10/03/2021	28/04/2021	24.475,00
CRISTALIA PRODUTOS QUIMICOS FARMACEUTICOS LTDA	MATERIAL FARMACOLÓGICO	202142543000	10/03/2021	16/04/2021	120.000,00
RS PRODUTOS HOSPITALARES LTDA	MATERIAL FARMACOLÓGICO	202142544000	10/03/2021	19/04/2021	359,64
COMERCIAL CIRURGICA RIOCLARENSE LTDA	MATERIAL FARMACOLÓGICO	202142545000	10/03/2021	28/04/2021	177,60
MCW PRODUTOS MEDICOS E HOSPITALARES LTDA	MATERIAL FARMACOLÓGICO	202142546000	10/03/2021	19/04/2021	11.933,60
MCW PRODUTOS MEDICOS E HOSPITALARES LTDA	MATERIAL FARMACOLÓGICO	202142547000	10/03/2021	14/04/2021	380,00
CRISTALIA PRODUTOS QUIMICOS FARMACEUTICOS LTDA	MATERIAL FARMACOLÓGICO	202142548000	10/03/2021	16/04/2021	6.495,00
CRISTALIA PRODUTOS QUIMICOS FARMACEUTICOS LTDA	MATERIAL FARMACOLÓGICO	202142548000	10/03/2021	19/04/2021	2.000,00
CRISTALIA PRODUTOS QUIMICOS FARMACEUTICOS LTDA	MATERIAL FARMACOLÓGICO	202142548000	10/03/2021	19/04/2021	19.600,00
RS PRODUTOS HOSPITALARES LTDA	MATERIAL FARMACOLÓGICO	202142550000	10/03/2021	19/04/2021	459,07
RS PRODUTOS HOSPITALARES LTDA	MATERIAL FARMACOLÓGICO	202142551000	10/03/2021	30/04/2021	640,00
VICTORIA COMERCIO DE PRODUTOS HOSPITALARES LTDA	MATERIAL FARMACOLÓGICO	202142552000	10/03/2021	16/04/2021	26.212,00
UNIAO QUIMICA FARMACEUTICA NACIONAL S/A	MATERIAL FARMACOLÓGICO	202142556000	10/03/2021	22/04/2021	2.915,00
RS PRODUTOS HOSPITALARES LTDA	MATERIAL FARMACOLÓGICO	202142557000	10/03/2021	19/04/2021	9.400,00
RS PRODUTOS HOSPITALARES LTDA	MATERIAL FARMACOLÓGICO	202142558000	10/03/2021	19/04/2021	252,00
RS PRODUTOS HOSPITALARES LTDA	MATERIAL FARMACOLÓGICO	202142558000	10/03/2021	19/04/2021	504,00
COMERCIAL CIRURGICA RIOCLARENSE LTDA	MATERIAL FARMACOLÓGICO	202142559000	10/03/2021	16/04/2021	1.630,00
CENTERMEDI COMÉRCIO DE PRODUTOS HOSPITALARES LTDA	MATERIAL FARMACOLÓGICO	202142580000	10/03/2021	16/04/2021	500,00
CRISTALIA PRODUTOS QUIMICOS FARMACEUTICOS LTDA	MATERIAL FARMACOLÓGICO	202142581000	10/03/2021	14/04/2021	1.394,30
CRISTALIA PRODUTOS QUIMICOS FARMACEUTICOS LTDA	MATERIAL FARMACOLÓGICO	202142582000	10/03/2021	14/04/2021	900,00
UNIAO QUIMICA FARMACEUTICA NACIONAL S/A	MATERIAL FARMACOLÓGICO	202142583000	10/03/2021	22/04/2021	16.000,00
MCW PRODUTOS MEDICOS E HOSPITALARES LTDA	MATERIAL FARMACOLÓGICO	202142585000	10/03/2021	14/04/2021	294,00
ALMINHANA COMERCIO E REPRESENTACAO LTDA	MATERIAL FARMACOLÓGICO	202142587000	10/03/2021	23/04/2021	1.464,00
ALMINHANA COMERCIO E REPRESENTACAO LTDA	MATERIAL FARMACOLÓGICO	202142588000	10/03/2021	23/04/2021	466,50
AUROBINDO PHARMA INDUSTRIA FARMACEUTICA LIMITADA	MATERIAL FARMACOLÓGICO	202142589000	10/03/2021	28/04/2021	1.673,00
CRISTALIA PRODUTOS QUIMICOS FARMACEUTICOS LTDA	MATERIAL FARMACOLÓGICO	202142590000	10/03/2021	16/04/2021	825,00
UNIAO QUIMICA FARMACEUTICA NACIONAL S/A	MATERIAL FARMACOLÓGICO	202142591000	10/03/2021	22/04/2021	4.542,00
COMERCIAL CIRURGICA RIOCLARENSE LTDA	MATERIAL FARMACOLÓGICO	202142592000	10/03/2021	28/04/2021	3.480,00
MEDPOA COMERCIO DE MATERIAL HOSPITALAR LTDA	MATERIAL FARMACOLÓGICO	202142597000	10/03/2021	23/04/2021	12.764,77
MEDCARE PRODUTOS E EQUIPAMENTOS MEDICO	ARTIGOS CIRÚRGICOS	202142614000	12/03/2021	14/04/2021	18.960,00
CREMER S/A	ARTIGOS CIRÚRGICOS	202142615000	12/03/2021	16/04/2021	419,04
FAMAHA COMERCIO DE MATERIAL DE INFORMATICA LTDA	MATERIAL DE EXPEDIENTE	202142616000	12/03/2021	19/04/2021	922,00
HALEX ISTAR INDUSTRIA FARMACEUTICA S/A	MATERIAL FARMACOLÓGICO	202142618000	12/03/2021	19/04/2021	2.400,00
CRISTALIA PRODUTOS QUIMICOS FARMACEUTICOS LTDA	MATERIAL FARMACOLÓGICO	202142619000	12/03/2021	19/04/2021	485,00
RS PRODUTOS HOSPITALARES LTDA	MATERIAL FARMACOLÓGICO	202142621000	12/03/2021	15/04/2021	2.136,00
PHARMAPLUS FARMÁCIA LTDA EPP	MATERIAL FARMACOLÓGICO	202142663000	15/03/2021	15/04/2021	203,10

PERÍODO DE EXECUÇÃO:01/01/2021 a 30/04/2021

SITUAÇÃO DO PERÍODO: ABERTO

UNIDADE EXECUTORA: Prefeitura Municipal de Porto Alegre

CRS: Porto Alegre - 1. CRS

FONTE FEDERAL

PHARMAPLUS FARMÁCIA LTDA EPP	MATERIAL FARMACOLÓGICO	2021426640000	15/03/2021	15/04/2021	214,00
PHARMAPLUS FARMÁCIA LTDA EPP	MATERIAL FARMACOLÓGICO	2021426650000	15/03/2021	15/04/2021	1.551,50
PHARMAPLUS FARMÁCIA LTDA EPP	MATERIAL FARMACOLÓGICO	2021426660000	15/03/2021	15/04/2021	131,00
PHARMAPLUS FARMÁCIA LTDA EPP	MATERIAL FARMACOLÓGICO	2021426670000	15/03/2021	15/04/2021	136,50
PHARMAPLUS FARMÁCIA LTDA EPP	MATERIAL FARMACOLÓGICO	2021426680000	15/03/2021	15/04/2021	309,60
DIBON LTDA	ARTIGOS CIRÚRGICOS	2021426800000	15/03/2021	16/04/2021	7.530,00
WEL DISTRIBUIDORA DE MEDICAMENTOS E PRODUTOS PARA	MATERIAL LABORATORIAL	2021427240000	16/03/2021	22/04/2021	31.000,00
FAST BIO COMERCIAL EIRELI	MATERIAL LABORATORIAL	2021427250000	16/03/2021	22/04/2021	4.730,00
BECTON DICKINSON INDUSTRIAS CIRURGICAS LTDA.	MATERIAL LABORATORIAL	2021427290000	16/03/2021	22/04/2021	7.600,00
MORAES DE MATOS DISTR DE PROD MEDICO HOSP LTDA	ARTIGOS CIRÚRGICOS	2021427370000	16/03/2021	30/04/2021	1.010,00
SULLAB DISTRIBUIDORA DE PROD DIAGNOSTICOS HOSP E	MATERIAL LABORATORIAL	2021427660000	16/03/2021	19/04/2021	3.697,00
SULLAB DISTRIBUIDORA DE PROD DIAGNOSTICOS HOSP E	MATERIAL LABORATORIAL	2021427660000	16/03/2021	26/04/2021	2.100,00
SULLAB DISTRIBUIDORA DE PROD DIAGNOSTICOS HOSP E	MATERIAL LABORATORIAL	2021427660000	16/03/2021	26/04/2021	5.804,00
SULLAB DISTRIBUIDORA DE PROD DIAGNOSTICOS HOSP E	MATERIAL LABORATORIAL	2021427670000	16/03/2021	19/04/2021	20.336,00
SULLAB DISTRIBUIDORA DE PROD DIAGNOSTICOS HOSP E	MATERIAL LABORATORIAL	2021427670000	16/03/2021	26/04/2021	3.360,00
SULLAB DISTRIBUIDORA DE PROD DIAGNOSTICOS HOSP E	MATERIAL LABORATORIAL	2021427670000	16/03/2021	26/04/2021	41.017,00
MEDCARE PRODUTOS E EQUIPAMENTOS MEDICO	ARTIGOS CIRÚRGICOS	2021427850000	17/03/2021	19/04/2021	3.200,00
SAMTRONIC INDUSTRIA E COMERCIO LTDA	ARTIGOS CIRÚRGICOS	2021427860000	17/03/2021	30/04/2021	38.000,00
COTACAO COMERCIO REPRES. IMPORT. E EXPORTACAO LTDA	ARTIGOS CIRÚRGICOS	2021427870000	17/03/2021	29/04/2021	13.185,00
RS PRODUTOS HOSPITALARES LTDA	ARTIGOS CIRÚRGICOS	2021427880000	17/03/2021	19/04/2021	690,00
CIAMED-DISTRIBUIDORA DE MEDICAMENTOS LTDA	MATERIAL FARMACOLÓGICO	2021427900000	17/03/2021	23/04/2021	370,00
RS PRODUTOS HOSPITALARES LTDA	MATERIAL FARMACOLÓGICO	2021427910000	17/03/2021	22/04/2021	9.408,00
RS PRODUTOS HOSPITALARES LTDA	MATERIAL FARMACOLÓGICO	2021427920000	17/03/2021	19/04/2021	2.089,80
PRATI, DONADUZZI & CIA LTDA	MATERIAL FARMACOLÓGICO	2021427930000	17/03/2021	23/04/2021	1.665,00
AUROBINDO PHARMA INDUSTRIA FARMACEUTICA LIMITADA	MATERIAL FARMACOLÓGICO	2021427980000	17/03/2021	28/04/2021	8.900,00
RS PRODUTOS HOSPITALARES LTDA	MATERIAL FARMACOLÓGICO	2021428000000	17/03/2021	19/04/2021	420,00
MCW PRODUTOS MEDICOS E HOSPITALARES LTDA	MATERIAL FARMACOLÓGICO	2021428010000	17/03/2021	28/04/2021	6.819,20
DENTAL OESTE EIRELI	MATERIAL FARMACOLÓGICO	2021428050000	17/03/2021	19/04/2021	4.476,50
CRISTALIA PRODUTOS QUIMICOS FARMACEUTICOS LTDA	MATERIAL FARMACOLÓGICO	2021428070000	17/03/2021	26/04/2021	139,50
RS PRODUTOS HOSPITALARES LTDA	MATERIAL FARMACOLÓGICO	2021428090000	17/03/2021	22/04/2021	2.690,00
MCW PRODUTOS MEDICOS E HOSPITALARES LTDA	MATERIAL FARMACOLÓGICO	2021428110000	17/03/2021	28/04/2021	597,00
HALEX ISTAR INDUSTRIA FARMACEUTICA S/A	MATERIAL FARMACOLÓGICO	2021428120000	17/03/2021	26/04/2021	6.981,00
CRISTALIA PRODUTOS QUIMICOS FARMACEUTICOS LTDA	MATERIAL FARMACOLÓGICO	2021428130000	17/03/2021	23/04/2021	580,00
CRISTALIA PRODUTOS QUIMICOS FARMACEUTICOS LTDA	MATERIAL FARMACOLÓGICO	2021428140000	17/03/2021	23/04/2021	522,00
RS PRODUTOS HOSPITALARES LTDA	MATERIAL FARMACOLÓGICO	2021428150000	17/03/2021	22/04/2021	840,00
ALTERMED MATERIAL MEDICO HOSPITALAR LTDA	MATERIAL FARMACOLÓGICO	2021428170000	17/03/2021	22/04/2021	153,60
MCW PRODUTOS MEDICOS E HOSPITALARES LTDA	MATERIAL FARMACOLÓGICO	2021428180000	17/03/2021	28/04/2021	380,00
DIMASTER COMERCIO DE PRODUTOS HOSPITALARES LTDA	MATERIAL FARMACOLÓGICO	2021428200000	17/03/2021	22/04/2021	162,72

PERÍODO DE EXECUÇÃO:01/01/2021 a 30/04/2021

SITUAÇÃO DO PERÍODO: ABERTO

UNIDADE EXECUTORA: Prefeitura Municipal de Porto Alegre

CRS: Porto Alegre - 1. CRS

FONTE FEDERAL

CRISTALIA PRODUTOS QUIMICOS FARMACEUTICOS LTDA	MATERIAL FARMACOLÓGICO	2021428210000	17/03/2021	23/04/2021	760,00
UNIAO QUIMICA FARMACEUTICA NACIONAL S/A	MATERIAL FARMACOLÓGICO	2021428220000	17/03/2021	23/04/2021	520,00
RS PRODUTOS HOSPITALARES LTDA	MATERIAL FARMACOLÓGICO	2021428230000	17/03/2021	22/04/2021	156,00
RS PRODUTOS HOSPITALARES LTDA	MATERIAL FARMACOLÓGICO	2021428240000	17/03/2021	22/04/2021	300,00
COMERCIAL CIRURGICA RIOCLARENSE LTDA	MATERIAL FARMACOLÓGICO	2021428250000	17/03/2021	28/04/2021	295,00
CRISTALIA PRODUTOS QUIMICOS FARMACEUTICOS LTDA	MATERIAL FARMACOLÓGICO	2021428280000	17/03/2021	23/04/2021	180,00
CRISTALIA PRODUTOS QUIMICOS FARMACEUTICOS LTDA	MATERIAL FARMACOLÓGICO	2021428280000	17/03/2021	23/04/2021	1.299,00
CRISTALIA PRODUTOS QUIMICOS FARMACEUTICOS LTDA	MATERIAL FARMACOLÓGICO	2021428280000	17/03/2021	28/04/2021	4.900,00
COMERCIAL CIRURGICA RIOCLARENSE LTDA	MATERIAL FARMACOLÓGICO	2021428290000	17/03/2021	26/04/2021	240,00
VICTORIA COMERCIO DE PRODUTOS HOSPITALARES LTDA	MATERIAL FARMACOLÓGICO	2021428310000	17/03/2021	26/04/2021	16.376,80
DIMASTER COMERCIO DE PRODUTOS HOSPITALARES LTDA	MATERIAL FARMACOLÓGICO	2021428330000	17/03/2021	22/04/2021	4.104,00
CRISTALIA PRODUTOS QUIMICOS FARMACEUTICOS LTDA	MATERIAL FARMACOLÓGICO	2021428340000	17/03/2021	23/04/2021	180,00
RS PRODUTOS HOSPITALARES LTDA	MATERIAL FARMACOLÓGICO	2021428360000	17/03/2021	22/04/2021	154,00
RS PRODUTOS HOSPITALARES LTDA	MATERIAL FARMACOLÓGICO	2021428370000	17/03/2021	22/04/2021	1.350,00
RS PRODUTOS HOSPITALARES LTDA	MATERIAL FARMACOLÓGICO	2021428380000	17/03/2021	22/04/2021	936,00
CIAMED-DISTRIBUIDORA DE MEDICAMENTOS LTDA	MATERIAL FARMACOLÓGICO	2021428400000	17/03/2021	23/04/2021	1.908,27
COMERCIAL CIRURGICA RIOCLARENSE LTDA	MATERIAL FARMACOLÓGICO	2021428430000	17/03/2021	28/04/2021	2.238,00
DIMASTER COMERCIO DE PRODUTOS HOSPITALARES LTDA	MATERIAL FARMACOLÓGICO	2021428460000	17/03/2021	22/04/2021	659,90
RS PRODUTOS HOSPITALARES LTDA	MATERIAL FARMACOLÓGICO	2021428470000	17/03/2021	19/04/2021	116,48
RS PRODUTOS HOSPITALARES LTDA	MATERIAL FARMACOLÓGICO	2021428480000	17/03/2021	19/04/2021	499,20
PRATI, DONADUZZI & CIA LTDA	MATERIAL FARMACOLÓGICO	2021428500000	17/03/2021	22/04/2021	1.696,00
VICTORIA COMERCIO DE PRODUTOS HOSPITALARES LTDA	MATERIAL FARMACOLÓGICO	2021428510000	17/03/2021	27/04/2021	270,00
HALEX ISTAR INDUSTRIA FARMACEUTICA S/A	MATERIAL FARMACOLÓGICO	2021428530000	17/03/2021	26/04/2021	3.385,50
ALMINHANA COMERCIO E REPRESENTACAO LTDA	MATERIAL FARMACOLÓGICO	2021428550000	17/03/2021	23/04/2021	3.750,60
ALMINHANA COMERCIO E REPRESENTACAO LTDA	MATERIAL FARMACOLÓGICO	2021428560000	17/03/2021	23/04/2021	3.160,00
CRISTALIA PRODUTOS QUIMICOS FARMACEUTICOS LTDA	MATERIAL FARMACOLÓGICO	2021428570000	17/03/2021	23/04/2021	275,00
DIMASTER COMERCIO DE PRODUTOS HOSPITALARES LTDA	MATERIAL FARMACOLÓGICO	2021428580000	17/03/2021	22/04/2021	659,90
RS PRODUTOS HOSPITALARES LTDA	MATERIAL FARMACOLÓGICO	2021428620000	17/03/2021	22/04/2021	564,00
COMERCIAL CIRURGICA RIOCLARENSE LTDA	MATERIAL FARMACOLÓGICO	2021428630000	17/03/2021	26/04/2021	5.040,00
PRATI, DONADUZZI & CIA LTDA	MATERIAL FARMACOLÓGICO	2021428640000	17/03/2021	22/04/2021	2.100,00
ALMINHANA COMERCIO E REPRESENTACAO LTDA	MATERIAL FARMACOLÓGICO	2021428660000	17/03/2021	23/04/2021	1.178,00
UNIAO QUIMICA FARMACEUTICA NACIONAL S/A	MATERIAL FARMACOLÓGICO	2021428680000	17/03/2021	23/04/2021	9.000,00
DER HECK MED SERVICOS HOSPITALARES LTDA	ARTIGOS CIRÚRGICOS	2021428700000	17/03/2021	19/04/2021	35.200,00
CITOPHARMA MANIPULACAO DE MEDICAMENTOS ESPECIAIS	MATERIAL FARMACOLÓGICO	2021428710000	17/03/2021	22/04/2021	556,00
CIAMED-DISTRIBUIDORA DE MEDICAMENTOS LTDA	MATERIAL FARMACOLÓGICO	2021428730000	17/03/2021	29/04/2021	137,28
ALTERMED MATERIAL MEDICO HOSPITALAR LTDA	MATERIAL FARMACOLÓGICO	2021428740000	17/03/2021	28/04/2021	276,50
DIMASTER COMERCIO DE PRODUTOS HOSPITALARES LTDA	MATERIAL FARMACOLÓGICO	2021428760000	17/03/2021	26/04/2021	2.520,00
CIMED INDUSTRIA DE MEDICAMENTOS LTDA	MATERIAL FARMACOLÓGICO	2021428770000	17/03/2021	26/04/2021	338,00

PERÍODO DE EXECUÇÃO:01/01/2021 a 30/04/2021

SITUAÇÃO DO PERÍODO: ABERTO

UNIDADE EXECUTORA: Prefeitura Municipal de Porto Alegre

CRS: Porto Alegre - 1. CRS

FONTE FEDERAL

RS PRODUTOS HOSPITALARES LTDA	MATERIAL FARMACOLÓGICO	2021428790000	17/03/2021	19/04/2021	575,00
RS PRODUTOS HOSPITALARES LTDA	MATERIAL FARMACOLÓGICO	2021428790000	17/03/2021	19/04/2021	588,00
GOLDENPLUS - COM DE MEDICAMENTOS E PROD HOSP LTDA	MATERIAL FARMACOLÓGICO	2021428810000	17/03/2021	19/04/2021	271,00
RS PRODUTOS HOSPITALARES LTDA	MATERIAL FARMACOLÓGICO	2021429500000	18/03/2021	19/04/2021	634,50
PROQUILL PRODUTOS QUIMICOS DE LIMPEZA LTDA	ARTIGOS CIRÚRGICOS	2021429730000	19/03/2021	26/04/2021	768,00
MEDCMED PRODUTOS MEDICOS LTDA	ARTIGOS CIRÚRGICOS	2021430260000	19/03/2021	30/04/2021	15.607,50
CREMER S/A	ARTIGOS CIRÚRGICOS	2021430450000	19/03/2021	23/04/2021	6.177,60
G.GOTUZZO & CIA.LTDA.....	ARTIGOS CIRÚRGICOS	2021430460000	19/03/2021	29/04/2021	1.080,00
ABASTESUL DISTRIBUIDORA DE ALIMENTOS EIRELI	GÊNEROS DE ALIMENTAÇÃO	2021430490000	19/03/2021	26/04/2021	234,01
ABASTESUL DISTRIBUIDORA DE ALIMENTOS EIRELI	GÊNEROS DE ALIMENTAÇÃO	2021430580000	19/03/2021	26/04/2021	296,00
COMERCIAL DE PRODUTOS COLONIAIS ALCIONE LTDA	GÊNEROS DE ALIMENTAÇÃO	2021430590000	19/03/2021	26/04/2021	136,32
ATACADAO COMERCIO DE GENEROS ALIMENTICIOS LTDA.	GÊNEROS DE ALIMENTAÇÃO	2021430600000	19/03/2021	22/04/2021	137,60
ATACADAO COMERCIO DE GENEROS ALIMENTICIOS LTDA.	GÊNEROS DE ALIMENTAÇÃO	2021430610000	19/03/2021	22/04/2021	167,70
COMERCIAL DE PRODUTOS COLONIAIS ALCIONE LTDA	GÊNEROS DE ALIMENTAÇÃO	2021430620000	19/03/2021	26/04/2021	235,20
INDUSTRIA E COMERCIO DE PRODS. ALIMENTICIOS BIOMICA	GÊNEROS DE ALIMENTAÇÃO	2021430630000	19/03/2021	26/04/2021	156,80
ATACADAO COMERCIO DE GENEROS ALIMENTICIOS LTDA.	GÊNEROS DE ALIMENTAÇÃO	2021430640000	19/03/2021	22/04/2021	204,00
COMERCIAL DE PRODUTOS COLONIAIS ALCIONE LTDA	GÊNEROS DE ALIMENTAÇÃO	2021430840000	19/03/2021	26/04/2021	165,82
MATEFI COMERCIAL LTDA	MATERIAL DE COPA E COZINHA	2021430860000	19/03/2021	30/04/2021	138,00
MATEFI COMERCIAL LTDA	MATERIAL DE COPA E COZINHA	2021430920000	19/03/2021	30/04/2021	462,00
SUPERMERCADO LINASSI LTDA	GÊNEROS DE ALIMENTAÇÃO	2021430980000	19/03/2021	23/04/2021	135,78
ATACADAO COMERCIO DE GENEROS ALIMENTICIOS LTDA.	GÊNEROS DE ALIMENTAÇÃO	2021430990000	19/03/2021	23/04/2021	136,55
ATACADAO COMERCIO DE GENEROS ALIMENTICIOS LTDA.	GÊNEROS DE ALIMENTAÇÃO	2021431000000	19/03/2021	23/04/2021	167,70
ATACADAO COMERCIO DE GENEROS ALIMENTICIOS LTDA.	GÊNEROS DE ALIMENTAÇÃO	2021431010000	19/03/2021	23/04/2021	361,20
MATEFI COMERCIAL LTDA	MATERIAL DE COPA E COZINHA	2021431180000	19/03/2021	28/04/2021	138,00
DESKART SUL DISTRIBUIDORA DE MATERIAIS DE LIMPEZA	MATERIAL DE COPA E COZINHA	2021431210000	19/03/2021	23/04/2021	138,00
AUROBINDO PHARMA INDUSTRIA FARMACEUTICA LIMITADA	MATERIAL FARMACOLÓGICO	2021431240000	19/03/2021	26/04/2021	4.780,00
AUROBINDO PHARMA INDUSTRIA FARMACEUTICA LIMITADA	MATERIAL FARMACOLÓGICO	2021431250000	19/03/2021	26/04/2021	17.800,00
RS PRODUTOS HOSPITALARES LTDA	MATERIAL FARMACOLÓGICO	2021431260000	19/03/2021	26/04/2021	958,00
V&V COMERCIO DE MEDICAMENTOS EIRELI	MATERIAL FARMACOLÓGICO	2021431280000	19/03/2021	19/04/2021	513,24
CREMER S/A	ARTIGOS CIRÚRGICOS	2021431620000	22/03/2021	23/04/2021	389,00
CREMER S/A	ARTIGOS CIRÚRGICOS	2021431620000	22/03/2021	26/04/2021	200,00
CREMER S/A	ARTIGOS CIRÚRGICOS	2021431620000	22/03/2021	28/04/2021	1.411,00
CREMER S/A	ARTIGOS CIRÚRGICOS	2021431630000	22/03/2021	23/04/2021	789,26
CREMER S/A	ARTIGOS CIRÚRGICOS	2021431630000	22/03/2021	26/04/2021	202,74
CREMER S/A	ARTIGOS CIRÚRGICOS	2021431630000	22/03/2021	26/04/2021	248,00
WEL DISTRIBUIDORA DE MEDICAMENTOS E PRODUTOS PARA	ARTIGOS CIRÚRGICOS	2021431840000	23/03/2021	23/04/2021	180,00
BECTON DICKINSON INDUSTRIAS CIRURGICAS LTDA.	ARTIGOS CIRÚRGICOS	2021431850000	23/03/2021	29/04/2021	18.240,00
MEDIMAC COMERCIO DE ARTIGOS MEDICOS LTDA	ARTIGOS CIRÚRGICOS	2021431860000	23/03/2021	29/04/2021	1.190,00

PERÍODO DE EXECUÇÃO:01/01/2021 a 30/04/2021

SITUAÇÃO DO PERÍODO: ABERTO

UNIDADE EXECUTORA: Prefeitura Municipal de Porto Alegre

CRS: Porto Alegre - 1. CRS

FONTE FEDERAL

MEDICOR PRODUTOS HOSPITALARES LTDA	ARTIGOS CIRÚRGICOS	2021431880000	23/03/2021	23/04/2021	15.780,00
EMIGE MATERIAIS ODONTOLÓGICOS LTDA	ARTIGOS CIRÚRGICOS	2021431900000	23/03/2021	30/04/2021	1.109,90
SHALON FIOS CIRURGICOS LTDA.	ARTIGOS CIRÚRGICOS	2021431910000	23/03/2021	28/04/2021	1.238,40
SHALON FIOS CIRURGICOS LTDA.	ARTIGOS CIRÚRGICOS	2021431920000	23/03/2021	28/04/2021	1.584,00
CIRURGICA FERNANDES COM DE MATCIR E HOSP SOCIEDADE	ARTIGOS CIRÚRGICOS	2021431930000	23/03/2021	26/04/2021	609,30
RS PRODUTOS HOSPITALARES LTDA	ARTIGOS CIRÚRGICOS	2021431940000	23/03/2021	23/04/2021	2.398,40
RS PRODUTOS HOSPITALARES LTDA	ARTIGOS CIRÚRGICOS	2021431950000	23/03/2021	23/04/2021	1.140,00
COMERCIAL CIRURGICA RIOCLARENSE LTDA	ARTIGOS CIRÚRGICOS	2021431960000	23/03/2021	30/04/2021	4.464,00
CREMER S/A	ARTIGOS CIRÚRGICOS	2021431970000	23/03/2021	28/04/2021	2.000,00
CIRURGICA SANTA CRUZ COMERCIO DE PROD. HOSP. LTDA.	ARTIGOS CIRÚRGICOS	2021431980000	23/03/2021	28/04/2021	2.373,12
ALMINHANA COMERCIO E REPRESENTACAO LTDA	MATERIAL FARMACOLÓGICO	2021432020000	23/03/2021	26/04/2021	25.639,75
ATACADAO COMERCIO DE GENEROS ALIMENTICIOS LTDA.	GÊNEROS DE ALIMENTAÇÃO	2021432050000	23/03/2021	26/04/2021	167,70
COMERCIAL DE PRODUTOS COLONIAIS ALCIONE LTDA	GÊNEROS DE ALIMENTAÇÃO	2021432060000	23/03/2021	26/04/2021	136,20
ATACADAO COMERCIO DE GENEROS ALIMENTICIOS LTDA.	GÊNEROS DE ALIMENTAÇÃO	2021432070000	23/03/2021	26/04/2021	141,00
ATACADAO COMERCIO DE GENEROS ALIMENTICIOS LTDA.	GÊNEROS DE ALIMENTAÇÃO	2021432080000	23/03/2021	26/04/2021	179,76
COMERCIAL DE PRODUTOS COLONIAIS ALCIONE LTDA	GÊNEROS DE ALIMENTAÇÃO	2021432240000	23/03/2021	26/04/2021	152,06
DZL - DISTRIBUIDORA ZANATA LTDA	ARTIGOS CIRÚRGICOS	2021432250000	23/03/2021	29/04/2021	204,00
MATEFI COMERCIAL LTDA	MATERIAL DE COPA E COZINHA	2021432260000	23/03/2021	28/04/2021	462,00
CRISTAL DISTRIBUIDORA DE MEDICAMENTOS LTDA	ARTIGOS CIRÚRGICOS	2021432380000	23/03/2021	23/04/2021	231,20
BIO-MED PRODUTOS MEDICOS E HOSPITALARES LTDA	ARTIGOS CIRÚRGICOS	2021432390000	23/03/2021	26/04/2021	3.200,00
GUSTAVO ZORTEA	MATERIAL DE CONSTRUÇÃO, HIDRÁULICO,	2021432600000	24/03/2021	26/04/2021	223,00
AH2A COMERCIO DE EPIS E UNIFORMES LTDA	MATERIAL DE PROTEÇÃO E SEGURANÇA	2021432620000	24/03/2021	26/04/2021	377,50
CRISTALIA PRODUTOS QUIMICOS FARMACEUTICOS LTDA	MATERIAL FARMACOLÓGICO	2021432770000	24/03/2021	28/04/2021	780,00
COMERCIAL CIRURGICA RIOCLARENSE LTDA	MATERIAL FARMACOLÓGICO	2021432780000	24/03/2021	28/04/2021	720,00
LABORATORIOS B BRAUN S/A	MATERIAL FARMACOLÓGICO	2021432870000	24/03/2021	29/04/2021	1.200,00
DISTRICENTER DISTRIBUIDORA DE MEDICAMENTOS LTDA -	MATERIAL FARMACOLÓGICO	2021432880000	24/03/2021	26/04/2021	1.296,00
MCW PRODUTOS MEDICOS E HOSPITALARES LTDA	MATERIAL FARMACOLÓGICO	2021432920000	24/03/2021	26/04/2021	2.010,00
CIRURGICA SANTA CRUZ COMERCIO DE PROD. HOSP. LTDA.	MATERIAL FARMACOLÓGICO	2021432930000	24/03/2021	28/04/2021	4.554,00
AUROBINDO PHARMA INDUSTRIA FARMACEUTICA LIMITADA	MATERIAL FARMACOLÓGICO	2021432960000	24/03/2021	28/04/2021	2.980,00
CRISTALIA PRODUTOS QUIMICOS FARMACEUTICOS LTDA	MATERIAL FARMACOLÓGICO	2021432970000	24/03/2021	28/04/2021	16.232,50
CRISTALIA PRODUTOS QUIMICOS FARMACEUTICOS LTDA	MATERIAL FARMACOLÓGICO	2021432980000	24/03/2021	28/04/2021	2.600,00
MCW PRODUTOS MEDICOS E HOSPITALARES LTDA	MATERIAL FARMACOLÓGICO	2021432990000	24/03/2021	29/04/2021	3.409,60
CIAMED-DISTRIBUIDORA DE MEDICAMENTOS LTDA	MATERIAL FARMACOLÓGICO	2021433020000	24/03/2021	30/04/2021	148,00
RS PRODUTOS HOSPITALARES LTDA	MATERIAL FARMACOLÓGICO	2021433030000	24/03/2021	29/04/2021	38,50
COMERCIAL CIRURGICA RIOCLARENSE LTDA	MATERIAL FARMACOLÓGICO	2021433040000	24/03/2021	28/04/2021	978,00
CENTERMEDI COMÉRCIO DE PRODUTOS HOSPITALARES LTDA	MATERIAL FARMACOLÓGICO	2021433220000	24/03/2021	29/04/2021	180,00
CRISTALIA PRODUTOS QUIMICOS FARMACEUTICOS LTDA	MATERIAL FARMACOLÓGICO	2021433230000	24/03/2021	30/04/2021	288,00
RS PRODUTOS HOSPITALARES LTDA	MATERIAL FARMACOLÓGICO	2021433240000	24/03/2021	29/04/2021	688,60

PERÍODO DE EXECUÇÃO:01/01/2021 a 30/04/2021

SITUAÇÃO DO PERÍODO: ABERTO

UNIDADE EXECUTORA: Prefeitura Municipal de Porto Alegre

CRS: Porto Alegre - 1. CRS

FONTE FEDERAL

OPHTALMED DISTRIBUIDORA LTDA	MATERIAL FARMACOLÓGICO	202143340000	24/03/2021	26/04/2021	219,60
STOCK MED PRODUTOS MEDICO-HOSPITALARES LTDA	MATERIAL FARMACOLÓGICO	2021433410000	24/03/2021	26/04/2021	289,80
CRISTALIA PRODUTOS QUIMICOS FARMACEUTICOS LTDA	MATERIAL FARMACOLÓGICO	2021433440000	24/03/2021	30/04/2021	669,00
MCW PRODUTOS MEDICOS E HOSPITALARES LTDA	MATERIAL FARMACOLÓGICO	2021433480000	24/03/2021	29/04/2021	170,00
COMERCIAL CIRURGICA RIOCLARENSE LTDA	MATERIAL FARMACOLÓGICO	2021433490000	24/03/2021	28/04/2021	336,00
CREMER S/A	ARTIGOS CIRÚRGICOS	2021433660000	24/03/2021	29/04/2021	9.450,00
CIRURGICA FERNANDES COM DE MATCIR E HOSP SOCIEDADE	MATERIAL LABORATORIAL	2021433880000	25/03/2021	26/04/2021	910,00
IFAL IND E COM DE PRODUTOS FARMACEUTICOS LTDA	MATERIAL FARMACOLÓGICO	2021433900000	25/03/2021	28/04/2021	200,00
MEDPOA COMERCIO DE MATERIAL HOSPITALAR LTDA	ARTIGOS CIRÚRGICOS	2021434110000	25/03/2021	28/04/2021	8.400,00
OPEN FARMA COMERCIO DE PRODUTOS HOSPITALARES LTDA	ARTIGOS CIRÚRGICOS	2021434240000	26/03/2021	29/04/2021	300,00
SHALON FIOS CIRURGICOS LTDA.	ARTIGOS CIRÚRGICOS	2021434250000	26/03/2021	30/04/2021	316,80
RS PRODUTOS HOSPITALARES LTDA	ARTIGOS CIRÚRGICOS	2021434270000	26/03/2021	29/04/2021	5.000,00
SAMYRAS EQUIPAMENTOS MEDICOS LTDA	ARTIGOS CIRÚRGICOS	2021434500000	26/03/2021	26/04/2021	500,00
RS PRODUTOS HOSPITALARES LTDA	ARTIGOS CIRÚRGICOS	2021434950000	30/03/2021	30/04/2021	7.338,60
RS PRODUTOS HOSPITALARES LTDA	ARTIGOS CIRÚRGICOS	2021435080000	30/03/2021	30/04/2021	19.187,20
BARONESA LTDA	ARTIGOS CIRÚRGICOS	2021435110000	30/03/2021	30/04/2021	338,70
FOLHA DE PAGAMENTO	ABONO VERBA SUS - SERVIDORES RGPS	2021809420000	29/01/2021	29/01/2021	223.372,49
FOLHA DE PAGAMENTO	ABONO VERBA SUS - SERVIDORES RPPS	2021809430000	29/01/2021	29/01/2021	22.668,32
FOLHA DE PAGAMENTO	ABONO VERBA SUS - SERVIDORES RGPS	2021809440000	29/01/2021	29/01/2021	3.065,35
FOLHA DE PAGAMENTO	ABONO VERBA SUS - SERVIDORES RPPS	2021809450000	29/01/2021	29/01/2021	111.755,05
FOLHA DE PAGAMENTO	ABONO VERBA SUS - SERVIDORES RGPS	2021809460000	29/01/2021	29/01/2021	127.251,09
FOLHA DE PAGAMENTO	ABONO VERBA SUS - SERVIDORES RPPS	2021809470000	29/01/2021	29/01/2021	169.933,49
FOLHA DE PAGAMENTO	ABONO VERBA SUS - SERVIDORES RGPS	2021809500000	29/01/2021	29/01/2021	6.315,81
FOLHA DE PAGAMENTO	ABONO VERBA SUS - SERVIDORES RPPS	2021809510000	29/01/2021	29/01/2021	18.254,44
FOLHA DE PAGAMENTO	ABONO VERBA SUS - SERVIDORES RGPS	2021809520000	29/01/2021	29/01/2021	74.437,07
FOLHA DE PAGAMENTO	ABONO VERBA SUS - SERVIDORES RPPS	2021809530000	29/01/2021	29/01/2021	92.181,03
FOLHA DE PAGAMENTO	ABONO VERBA SUS - SERVIDORES RGPS	2021809540000	29/01/2021	29/01/2021	8.777,27
FOLHA DE PAGAMENTO	ABONO VERBA SUS - SERVIDORES RPPS	2021809550000	29/01/2021	29/01/2021	11.472,77
FOLHA DE PAGAMENTO	ABONO VERBA SUS - SERVIDORES RGPS	2021813270000	26/02/2021	26/02/2021	6.571,69
FOLHA DE PAGAMENTO	ABONO VERBA SUS - SERVIDORES RPPS	2021813280000	26/02/2021	26/02/2021	18.235,33
FOLHA DE PAGAMENTO	ABONO VERBA SUS - SERVIDORES RGPS	2021813290000	26/02/2021	26/02/2021	220.065,15
FOLHA DE PAGAMENTO	ABONO VERBA SUS - SERVIDORES RPPS	2021813300000	26/02/2021	26/02/2021	24.308,64
FOLHA DE PAGAMENTO	ABONO VERBA SUS - SERVIDORES RGPS	2021813310000	26/02/2021	26/02/2021	2.879,70
FOLHA DE PAGAMENTO	ABONO VERBA SUS - SERVIDORES RPPS	2021813320000	26/02/2021	26/02/2021	110.046,60
FOLHA DE PAGAMENTO	ABONO VERBA SUS - SERVIDORES RGPS	2021813330000	26/02/2021	26/02/2021	122.055,18
FOLHA DE PAGAMENTO	ABONO VERBA SUS - SERVIDORES RPPS	2021813340000	26/02/2021	26/02/2021	170.504,93
FOLHA DE PAGAMENTO	ABONO VERBA SUS - SERVIDORES RGPS	2021813350000	26/02/2021	26/02/2021	72.548,51
FOLHA DE PAGAMENTO	ABONO VERBA SUS - SERVIDORES RPPS	2021813360000	26/02/2021	26/02/2021	92.270,40

PERÍODO DE EXECUÇÃO:01/01/2021 a 30/04/2021

SITUAÇÃO DO PERÍODO: ABERTO

UNIDADE EXECUTORA: Prefeitura Municipal de Porto Alegre

CRS: Porto Alegre - 1. CRS

FONTE FEDERAL

FOLHA DE PAGAMENTO	ABONO VERBA SUS - SERVIDORES RGPS	2021813370000	26/02/2021	26/02/2021	8.889,26
FOLHA DE PAGAMENTO	ABONO VERBA SUS - SERVIDORES RPPS	2021813380000	26/02/2021	26/02/2021	11.537,19
FOLHA DE PAGAMENTO	ABONO VERBA SUS - SERVIDORES RGPS	2021828380000	30/03/2021	31/03/2021	7.058,82
FOLHA DE PAGAMENTO	ABONO VERBA SUS - SERVIDORES RPPS	2021828390000	30/03/2021	31/03/2021	18.256,57
FOLHA DE PAGAMENTO	ABONO VERBA SUS - SERVIDORES RGPS	2021828400000	30/03/2021	31/03/2021	233.405,67
FOLHA DE PAGAMENTO	ABONO VERBA SUS - SERVIDORES RGPS	2021828410000	30/03/2021	31/03/2021	3.060,32
FOLHA DE PAGAMENTO	ABONO VERBA SUS - SERVIDORES RPPS	2021828420000	30/03/2021	31/03/2021	110.157,06
FOLHA DE PAGAMENTO	ABONO VERBA SUS - SERVIDORES RGPS	2021828430000	30/03/2021	31/03/2021	153.020,19
FOLHA DE PAGAMENTO	ABONO VERBA SUS - SERVIDORES RPPS	2021828440000	30/03/2021	31/03/2021	176.279,49
FOLHA DE PAGAMENTO	ABONO VERBA SUS - SERVIDORES RGPS	2021828450000	30/03/2021	31/03/2021	87.417,42
FOLHA DE PAGAMENTO	ABONO VERBA SUS - SERVIDORES RPPS	2021828460000	30/03/2021	31/03/2021	84.654,50
FOLHA DE PAGAMENTO	ABONO VERBA SUS - SERVIDORES RGPS	2021828470000	30/03/2021	31/03/2021	8.911,65
FOLHA DE PAGAMENTO	ABONO VERBA SUS - SERVIDORES RPPS	2021828480000	30/03/2021	31/03/2021	11.537,19
FOLHA DE PAGAMENTO	ABONO VERBA SUS - SERVIDORES RPPS	2021828720000	30/03/2021	31/03/2021	23.826,67
FOLHA DE PAGAMENTO	ABONO VERBA SUS - SERVIDORES RGPS	2021834780000	29/04/2021	30/04/2021	23.082,61
FOLHA DE PAGAMENTO	ABONO VERBA SUS - SERVIDORES RGPS	2021834790000	29/04/2021	30/04/2021	243.794,91
FOLHA DE PAGAMENTO	ABONO VERBA SUS - SERVIDORES RGPS	2021834800000	29/04/2021	30/04/2021	109.951,15
FOLHA DE PAGAMENTO	ABONO VERBA SUS - SERVIDORES RGPS	2021834810000	29/04/2021	30/04/2021	288.394,03
FOLHA DE PAGAMENTO	ABONO VERBA SUS - SERVIDORES RGPS	2021834820000	29/04/2021	30/04/2021	149.132,77
FOLHA DE PAGAMENTO	ABONO VERBA SUS - SERVIDORES RGPS	2021834830000	29/04/2021	30/04/2021	20.284,25
TRANSFERÊNCIA FINANCEIRA	TRANSFERÊNCIA FINANCEIRA			30/04/2021	256.426,07
SUBTOTAL					244.279.528,25

RECURSO VINCULADO:4502 - Vigilância em Saúde

CREDOR	NATUREZA DE DESPESA	EMPENHO	DT. EMP.	DT. PAGTO.	VALOR
CEPHEID BRASIL I. E. E COMERCIO DE PRODUTOS DE D. LTDA	SERV. INSTALAÇÃO, TRANSPORTE E	2020011030000	29/01/2020	08/03/2021	6.135,66
SV APOIO LOGISTICO LTDA - EPP	APOIO ADMINISTRATIVO, TÉCNICO E	2020015860000	31/01/2020	06/01/2021	272,71
SV APOIO LOGISTICO LTDA - EPP	APOIO ADMINISTRATIVO, TÉCNICO E	2020015870000	31/01/2020	06/01/2021	831,66
EMPRESA BRASILEIRA DE CORREIOS E TELEGRAFOS	DESPESAS COM CORREIOS	2020016940000	31/03/2020	21/01/2021	634,25
LYON SERVICOS TERCEIRIZADOS LTDA - ME	APOIO ADMINISTRATIVO, TÉCNICO E	2020031820000	17/02/2020	08/01/2021	35.226,70
LYON SERVICOS TERCEIRIZADOS LTDA - ME	APOIO ADMINISTRATIVO, TÉCNICO E	2020031820000	17/02/2020	27/01/2021	6.857,44
LYON SERVICOS TERCEIRIZADOS LTDA - ME	APOIO ADMINISTRATIVO, TÉCNICO E	2020031820000	17/02/2020	29/01/2021	32.312,05
TRANSPORTES IRMAOS FEIJO LTDA	VEÍCULOS LOCADOS COM MOTORISTA	2020040740000	31/03/2020	22/01/2021	227,98
GLOBAL MED SERVICOS EM SAUDE LTDA	SERVIÇOS TÉCNICOS ESPECIALIZADOS	2020058860000	25/03/2020	23/03/2021	78.621,00
GLOBAL MED SERVICOS EM SAUDE LTDA	SERVIÇOS TÉCNICOS ESPECIALIZADOS	2020058860000	25/03/2020	09/04/2021	93.403,50
SELTEC VIGILANCIA ESPECIALIZADA LTDA	VIGILÂNCIA OSTENSIVA	2020064480000	01/04/2020	13/01/2021	860,15
SELTEC VIGILANCIA ESPECIALIZADA LTDA	VIGILÂNCIA OSTENSIVA	2020064480000	01/04/2020	05/02/2021	602,17
SELTEC VIGILANCIA ESPECIALIZADA LTDA	VIGILÂNCIA OSTENSIVA	2020064480000	01/04/2020	26/02/2021	602,24
SELTEC VIGILANCIA ESPECIALIZADA LTDA	VIGILÂNCIA OSTENSIVA	2020064950000	01/04/2020	13/01/2021	10.091,18

PERÍODO DE EXECUÇÃO:01/01/2021 a 30/04/2021

SITUAÇÃO DO PERÍODO: ABERTO

UNIDADE EXECUTORA: Prefeitura Municipal de Porto Alegre

CRS: Porto Alegre - 1. CRS

FONTE FEDERAL

SELTEC VIGILANCIA ESPECIALIZADA LTDA	VIGILÂNCIA OSTENSIVA	2020064950000	01/04/2020	05/02/2021	7.101,74
FORTE TRANSPORTES LTDA	VEÍCULOS LOCADOS COM MOTORISTA	2020068160000	28/04/2020	06/01/2021	12.530,40
FORTE TRANSPORTES LTDA	VEÍCULOS LOCADOS COM MOTORISTA	2020068160000	28/04/2020	03/02/2021	12.530,40
FORTE TRANSPORTES LTDA	VEÍCULOS LOCADOS COM MOTORISTA	2020068160000	28/04/2020	03/02/2021	-12.530,40
FORTE TRANSPORTES LTDA	VEÍCULOS LOCADOS COM MOTORISTA	2020068160000	28/04/2020	05/02/2021	12.530,40
CALMED DISTRIBUIDORA E SERVIÇOS TECNICOS EIRELLI	SERV. INSTALAÇÃO, TRANSPORTE E	2020068650000	03/04/2020	04/01/2021	15.840,00
CALMED DISTRIBUIDORA E SERVIÇOS TECNICOS EIRELLI	SERV. INSTALAÇÃO, TRANSPORTE E	2020068650000	03/04/2020	01/02/2021	6.120,57
CLARO S/A	TELEFONIA MÓVEL - PACOTE DE COMUNICAÇÃO	2020071640000	09/04/2020	17/02/2021	91,60
MG TERCEIRIZACAO DE SERVICOS LTDA - ME	LIMPEZA E CONSERVAÇÃO	2020091200000	15/05/2020	20/01/2021	11.934,21
MG TERCEIRIZACAO DE SERVICOS LTDA - ME	LIMPEZA E CONSERVAÇÃO	2020091200000	15/05/2020	01/02/2021	5.114,66
MG TERCEIRIZACAO DE SERVICOS LTDA - ME	LIMPEZA E CONSERVAÇÃO	2020091200000	15/05/2020	11/02/2021	11.934,21
MG TERCEIRIZACAO DE SERVICOS LTDA - ME	LIMPEZA E CONSERVAÇÃO	2020091200000	15/05/2020	09/03/2021	227,60
MG TERCEIRIZACAO DE SERVICOS LTDA - ME	LIMPEZA E CONSERVAÇÃO	2020091200000	15/05/2020	18/03/2021	4.812,53
MG TERCEIRIZACAO DE SERVICOS LTDA - ME	LIMPEZA E CONSERVAÇÃO	2020091240000	15/05/2020	20/01/2021	9.169,57
MG TERCEIRIZACAO DE SERVICOS LTDA - ME	LIMPEZA E CONSERVAÇÃO	2020091240000	15/05/2020	01/02/2021	3.825,95
MG TERCEIRIZACAO DE SERVICOS LTDA - ME	LIMPEZA E CONSERVAÇÃO	2020091240000	15/05/2020	11/02/2021	9.169,57
MG TERCEIRIZACAO DE SERVICOS LTDA - ME	LIMPEZA E CONSERVAÇÃO	2020091240000	15/05/2020	09/03/2021	977,24
MG TERCEIRIZACAO DE SERVICOS LTDA - ME	LIMPEZA E CONSERVAÇÃO	2020091240000	15/05/2020	18/03/2021	3.546,00
ORBENK ADMINISTRACAO E SERVICOS LTDA	APOIO ADMINISTRATIVO, TÉCNICO E	2020102820000	26/05/2020	25/02/2021	56.642,88
ORBENK ADMINISTRACAO E SERVICOS LTDA	APOIO ADMINISTRATIVO, TÉCNICO E	2020102820000	26/05/2020	14/04/2021	63.519,28
ORBENK ADMINISTRACAO E SERVICOS LTDA	APOIO ADMINISTRATIVO, TÉCNICO E	2020102820000	26/05/2020	19/04/2021	61.945,70
ELEVADORES ALCER LTDA	MANUTENÇÃO E CONSERVAÇÃO DE BENS	2020120660000	30/06/2020	23/02/2021	684,86
CRISMILA TRANSPORTES LTDA	VEÍCULOS LOCADOS COM MOTORISTA	2020134980000	01/08/2020	15/01/2021	3.980,00
COMPANHIA DE PROCES DE DADOS DO MUN DE P ALEGRE	PROCESSAMENTO DE DADOS - PONTOS DE	2020137790000	29/07/2020	26/04/2021	1.570,00
COMPANHIA DE PROCES DE DADOS DO MUN DE P ALEGRE	PROCESSAMENTO DE DADOS - PONTOS DE	2020137800000	29/07/2020	26/04/2021	1.100,00
COMPANHIA DE PROCES DE DADOS DO MUN DE P ALEGRE	PROCESSAMENTO DE DADOS - PONTOS DE	2020137810000	29/07/2020	26/04/2021	29.035,54
COMPANHIA DE PROCES DE DADOS DO MUN DE P ALEGRE	PROCESSAMENTO DE DADOS - PONTOS DE	2020137820000	29/07/2020	26/04/2021	1.628,00
COMPANHIA DE PROCES DE DADOS DO MUN DE P ALEGRE	PROCESSAMENTO DE DADOS - PONTOS DE	2020137840000	29/07/2020	26/04/2021	630,00
COMPANHIA DE PROCES DE DADOS DO MUN DE P ALEGRE	PROCESSAMENTO DE DADOS - PONTOS DE	2020137850000	29/07/2020	26/04/2021	2.384,50
COMPANHIA DE PROCES DE DADOS DO MUN DE P ALEGRE	TELEFONIA FIXA - PACOTE DE COMUNICAÇÃO	2020137860000	29/07/2020	26/04/2021	766,21
ASSOCIACAO LITERARIA SAO BOAVENTURA	OUTRAS INSTITUIÇÕES PRIVADAS	2020151650000	19/08/2020	04/01/2021	21.000,00
ALO SERVICOS EMPRESARIAIS LTDA	APOIO ADMINISTRATIVO, TÉCNICO E	2020154820000	26/08/2020	25/01/2021	867,30
ALO SERVICOS EMPRESARIAIS LTDA	APOIO ADMINISTRATIVO, TÉCNICO E	2020154820000	26/08/2020	26/02/2021	861,52
ALO SERVICOS EMPRESARIAIS LTDA	APOIO ADMINISTRATIVO, TÉCNICO E	2020154830000	26/08/2020	25/01/2021	23.089,98
ALO SERVICOS EMPRESARIAIS LTDA	APOIO ADMINISTRATIVO, TÉCNICO E	2020154830000	26/08/2020	26/02/2021	25.863,83
FORTE TRANSPORTES LTDA	VEÍCULOS LOCADOS COM MOTORISTA	2020157550000	10/09/2020	04/01/2021	6.265,20
FORTE TRANSPORTES LTDA	VEÍCULOS LOCADOS COM MOTORISTA	2020157550000	10/09/2020	03/02/2021	6.265,20
FORTE TRANSPORTES LTDA	VEÍCULOS LOCADOS COM MOTORISTA	2020157550000	10/09/2020	03/02/2021	-6.265,20

PERÍODO DE EXECUÇÃO:01/01/2021 a 30/04/2021

SITUAÇÃO DO PERÍODO: ABERTO

UNIDADE EXECUTORA: Prefeitura Municipal de Porto Alegre

CRS: Porto Alegre - 1. CRS

FONTE FEDERAL

FORTE TRANSPORTES LTDA	VEÍCULOS LOCADOS COM MOTORISTA	2020157550000	10/09/2020	05/02/2021	6.265,20
GA&PF TRANSPORTES LTDA - ME	VEÍCULOS LOCADOS COM MOTORISTA	2020163790000	11/09/2020	15/01/2021	6.750,00
A VIEIRA SERVICOS	SERVIÇOS DE IMPRESSÃO	2020174610000	05/10/2020	18/01/2021	300,00
BIOSYSTEMS OM E MANUTENCAO DE E. MEDICO H. LTDA - ME	SERV. INSTALAÇÃO, TRANSPORTE E	2020175420000	30/09/2020	18/01/2021	10.036,15
BIOSYSTEMS OM E MANUTENCAO DE E. MEDICO H. LTDA - ME	SERV. INSTALAÇÃO, TRANSPORTE E	2020175420000	30/09/2020	24/02/2021	3.748,50
ECOVEC S/A	LOCAÇÃO DE SOFTWARE	2020175540000	02/10/2020	08/02/2021	82.305,62
ECOVEC S/A	LOCAÇÃO DE SOFTWARE	2020175540000	02/10/2020	17/02/2021	82.305,62
GA&PF TRANSPORTES LTDA - ME	VEÍCULOS LOCADOS COM MOTORISTA	2020181040000	01/10/2020	15/01/2021	6.393,00
FORTE TRANSPORTES LTDA	VEÍCULOS LOCADOS COM MOTORISTA	2020182550000	01/12/2020	21/01/2021	6.393,00
J J JOBIM TRANSPORTES LTDA	VEÍCULOS LOCADOS COM MOTORISTA	2020182750000	01/10/2020	18/01/2021	3.245,00
ENOR TRANSPORTES EIRELI - ME	VEÍCULOS LOCADOS COM MOTORISTA	2020183950000	01/10/2020	15/01/2021	4.100,00
THEMA LTDA	CONGRESSOS, SIMPÓSIOS E CONFERÊNCIAS	2020185240000	15/10/2020	20/01/2021	23.813,00
VIDA TECNOLOGIA AMBIENTAL EIRELI - ME	SERVIÇO DE TRANSPORTE DE RESÍDUOS	2020185580000	19/10/2020	11/01/2021	12,08
J J JOBIM TRANSPORTES LTDA	VEÍCULOS LOCADOS COM MOTORISTA	2020187090000	01/10/2020	18/01/2021	6.949,32
TELEFONICA BRASIL S/A	TELEFONIA MÓVEL - PACOTE DE COMUNICAÇÃO	2020188440000	22/10/2020	14/04/2021	40,33
TELEFONICA BRASIL S/A	TELEFONIA MÓVEL - PACOTE DE COMUNICAÇÃO	2020188440000	22/10/2020	14/04/2021	40,33
TELEFONICA BRASIL S/A	TELEFONIA MÓVEL - PACOTE DE COMUNICAÇÃO	2020188440000	22/10/2020	14/04/2021	-40,33
EXPERTISE SOLUÇÕES FINANCEIRAS LTDA	VALE-COMBUSTÍVEL	2020189350000	01/10/2020	04/01/2021	11.161,09
EXPERTISE SOLUÇÕES FINANCEIRAS LTDA	VALE-COMBUSTÍVEL	2020189350000	01/10/2020	05/01/2021	11.358,45
EXPERTISE SOLUÇÕES FINANCEIRAS LTDA	VALE-COMBUSTÍVEL	2020189350000	01/10/2020	05/02/2021	10.642,12
TICKET SOLUCOES HDFGT S/A	MANUTENÇÃO E CONSERVAÇÃO DE VEÍCULOS	2020191110000	01/10/2020	03/03/2021	11.967,70
TICKET SOLUCOES HDFGT S/A	MANUTENÇÃO E CONSERVAÇÃO DE VEÍCULOS	2020191110000	01/10/2020	30/03/2021	29.595,39
ORBIS SERVICO DE LOCACAO DE MAO DE OBRA LTDA	APOIO ADMINISTRATIVO, TÉCNICO E	2020194220000	19/11/2020	27/01/2021	4.910,32
ORBIS SERVICO DE LOCACAO DE MAO DE OBRA LTDA	APOIO ADMINISTRATIVO, TÉCNICO E	2020194220000	19/11/2020	12/02/2021	4.613,57
TRANSPORTES IRMAOS FEIJO LTDA	VEÍCULOS LOCADOS COM MOTORISTA	2020197910000	01/11/2020	22/01/2021	6.621,34
TRANSMAPA TRANSPORTES LTDA. - ME	VEÍCULOS LOCADOS COM MOTORISTA	2020197990000	01/11/2020	15/01/2021	3.682,00
VIA PORTALE TRANSPORTES E LOGISTICA LTDA - ME	VEÍCULOS LOCADOS COM MOTORISTA	2020198390000	18/11/2020	27/01/2021	260,96
VIA PORTALE TRANSPORTES E LOGISTICA LTDA - ME	VEÍCULOS LOCADOS COM MOTORISTA	2020198390000	18/11/2020	28/01/2021	7.647,04
SV APOIO LOGISTICO LTDA - EPP	APOIO ADMINISTRATIVO, TÉCNICO E	2020203690000	30/11/2020	09/02/2021	6.513,01
SV APOIO LOGISTICO LTDA - EPP	APOIO ADMINISTRATIVO, TÉCNICO E	2020203690000	30/11/2020	08/03/2021	6.040,68
SV APOIO LOGISTICO LTDA - EPP	APOIO ADMINISTRATIVO, TÉCNICO E	2020203710000	30/11/2020	09/02/2021	4.158,32
SV APOIO LOGISTICO LTDA - EPP	APOIO ADMINISTRATIVO, TÉCNICO E	2020203710000	30/11/2020	08/03/2021	3.969,31
EMPRESA BRASILEIRA DE CORREIOS E TELEGRAFOS	DESPESAS COM CORREIOS	2020209190000	16/12/2020	21/01/2021	398,25
LLCS COMERCIO DE INSUMOS E SERVICOS LTDA - ME	VEÍCULOS LOCADOS COM MOTORISTA	2020215590000	01/12/2020	18/01/2021	6.250,00
OI S/A - EM RECUPERACAO JUDICIAL	SERVIÇOS DE TELECOMUNICAÇÕES - FIXA	2020215970000	16/12/2020	27/01/2021	671,78
ELEVADORES ALCER LTDA	MANUTENÇÃO E CONSERVAÇÃO DE BENS	2020221280000	28/12/2020	22/03/2021	817,25
SV APOIO LOGISTICO LTDA - EPP	APOIO ADMINISTRATIVO, TÉCNICO E	2020224650000	31/12/2020	06/01/2021	3.232,15
DIBON LTDA	MATERIAL DE T.I.C. (CONSUMO)	2020494230000	01/10/2020	06/01/2021	6.218,70

PERÍODO DE EXECUÇÃO:01/01/2021 a 30/04/2021

SITUAÇÃO DO PERÍODO: ABERTO

UNIDADE EXECUTORA: Prefeitura Municipal de Porto Alegre

CRS: Porto Alegre - 1. CRS

FONTE FEDERAL

M T M - EGOPEL EMPRESA GOIANA DE PAPEL LTDA	APAR., EQUIP. E UTENSÍLIOS MÉDICOS,	2020499240000	08/10/2020	04/01/2021	3.708,00
WE COMERCIO DE PRODUTOS E UTILIDADES DOMESTICAS	MATERIAL DE LIMPEZA E PRODUTOS DE	2020515640000	25/11/2020	07/01/2021	555,00
ELITE MATERIAIS DE CONSTRUCAO LTDA	MÁQUINAS, INSTALAÇÕES E UTENSÍLIOS DE	2020522540000	03/12/2020	19/02/2021	3.600,00
CRISTALIA PRODUTOS QUIMICOS FARMACEUTICOS LTDA	MATERIAIS E MEDICAMENTOS PARA USO	2020531770000	07/12/2020	14/01/2021	9.932,80
COMERCIAL 1205 LTDA	MATERIAL DE LIMPEZA E PRODUTOS DE	2020535920000	22/12/2020	10/03/2021	324,00
MARQUI INDUSTRIA E COMERCIO DE PRODUTOS DE LIMPEZA	MATERIAL DE LIMPEZA E PRODUTOS DE	2020535930000	22/12/2020	10/03/2021	130,80
POA DISTRIBUIDORA DE MATERIAIS DE LIMPEZA E GENEROS	MATERIAL DE LIMPEZA E PRODUTOS DE	2020535940000	22/12/2020	10/03/2021	600,00
FAMAHA COMERCIO DE MATERIAL DE INFORMATICA LTDA	MATERIAL DE LIMPEZA E PRODUTOS DE	2020535950000	22/12/2020	10/03/2021	129,60
PROQUILL PRODUTOS QUIMICOS DE LIMPEZA LTDA	MATERIAL DE LIMPEZA E PRODUTOS DE	2020535960000	22/12/2020	10/03/2021	185,00
JS COMERCIAL LTDA	MATERIAL DE LIMPEZA E PRODUTOS DE	2020535970000	22/12/2020	22/02/2021	130,00
ALO SERVICOS EMPRESARIAIS LTDA	APOIO ADMINISTRATIVO, TÉCNICO E	2021004870000	13/01/2021	07/04/2021	861,52
ALO SERVICOS EMPRESARIAIS LTDA	APOIO ADMINISTRATIVO, TÉCNICO E	2021004870000	13/01/2021	29/04/2021	846,50
ALO SERVICOS EMPRESARIAIS LTDA	APOIO ADMINISTRATIVO, TÉCNICO E	2021004880000	13/01/2021	07/04/2021	26.210,56
ALO SERVICOS EMPRESARIAIS LTDA	APOIO ADMINISTRATIVO, TÉCNICO E	2021004880000	13/01/2021	29/04/2021	27.366,33
GLOBAL MED SERVICOS EM SAUDE LTDA	SERVIÇOS TÉCNICOS ESPECIALIZADOS	2021005460000	13/01/2021	07/04/2021	91.761,00
GLOBAL MED SERVICOS EM SAUDE LTDA	SERVIÇOS TÉCNICOS ESPECIALIZADOS	2021005460000	13/01/2021	22/04/2021	90.447,00
CALMED DISTRIBUIDORA E SERVIÇOS TECNICOS EIRELLI	SERV. INSTALAÇÃO, TRANSPORTE E	2021005720000	15/01/2021	12/03/2021	6.120,00
CALMED DISTRIBUIDORA E SERVIÇOS TECNICOS EIRELLI	SERV. INSTALAÇÃO, TRANSPORTE E	2021005720000	15/01/2021	19/04/2021	612,00
ELEVADORES ALCER LTDA	MANUTENÇÃO E CONSERVAÇÃO DE BENS	2021007060000	19/01/2021	18/03/2021	817,25
ELEVADORES ALCER LTDA	MANUTENÇÃO E CONSERVAÇÃO DE BENS	2021007060000	19/01/2021	05/04/2021	817,25
SV APOIO LOGISTICO LTDA - EPP	APOIO ADMINISTRATIVO, TÉCNICO E	2021007980000	18/01/2021	06/04/2021	5.570,58
SV APOIO LOGISTICO LTDA - EPP	APOIO ADMINISTRATIVO, TÉCNICO E	2021007980000	18/01/2021	23/04/2021	5.631,97
SV APOIO LOGISTICO LTDA - EPP	APOIO ADMINISTRATIVO, TÉCNICO E	2021007990000	18/01/2021	06/04/2021	3.940,00
SV APOIO LOGISTICO LTDA - EPP	APOIO ADMINISTRATIVO, TÉCNICO E	2021007990000	18/01/2021	23/04/2021	4.127,62
ORBIS SERVICO DE LOCACAO DE MAO DE OBRA LTDA	APOIO ADMINISTRATIVO, TÉCNICO E	2021008970000	19/01/2021	01/03/2021	4.835,88
ORBIS SERVICO DE LOCACAO DE MAO DE OBRA LTDA	APOIO ADMINISTRATIVO, TÉCNICO E	2021008970000	19/01/2021	06/04/2021	4.446,78
TICKET SOLUCOES HDFGT S/A	MANUTENÇÃO E CONSERVAÇÃO DE VEÍCULOS	2021010440000	19/01/2021	30/03/2021	18.859,60
TICKET SOLUCOES HDFGT S/A	MANUTENÇÃO E CONSERVAÇÃO DE VEÍCULOS	2021010440000	19/01/2021	31/03/2021	8.204,21
EMPRESA BRASILEIRA DE CORREIOS E TELEGRAFOS	DESPESAS COM CORREIOS	2021013530000	22/01/2021	22/03/2021	796,50
EMPRESA BRASILEIRA DE CORREIOS E TELEGRAFOS	DESPESAS COM CORREIOS	2021013530000	22/01/2021	22/04/2021	813,15
CLINICA ESPERANÇA DE AMPARO A CRIANÇA - CEACRI	OUTRAS INSTITUIÇÕES PRIVADAS	2021016540000	01/02/2021	10/02/2021	4.200,00
CLINICA ESPERANÇA DE AMPARO A CRIANÇA - CEACRI	OUTRAS INSTITUIÇÕES PRIVADAS	2021016540000	01/02/2021	10/02/2021	-4.200,00
CLINICA ESPERANÇA DE AMPARO A CRIANÇA - CEACRI	OUTRAS INSTITUIÇÕES PRIVADAS	2021016540000	01/02/2021	11/02/2021	4.200,00
CLINICA ESPERANÇA DE AMPARO A CRIANÇA - CEACRI	OUTRAS INSTITUIÇÕES PRIVADAS	2021016540000	01/02/2021	16/03/2021	4.200,00
CLINICA ESPERANÇA DE AMPARO A CRIANÇA - CEACRI	OUTRAS INSTITUIÇÕES PRIVADAS	2021016540000	01/02/2021	06/04/2021	4.200,00
ASSOCIACAO LITERARIA SAO BOAVENTURA	OUTRAS INSTITUIÇÕES PRIVADAS	2021016560000	01/02/2021	10/02/2021	-21.000,00
ASSOCIACAO LITERARIA SAO BOAVENTURA	OUTRAS INSTITUIÇÕES PRIVADAS	2021016560000	01/02/2021	10/02/2021	21.000,00
ASSOCIACAO LITERARIA SAO BOAVENTURA	OUTRAS INSTITUIÇÕES PRIVADAS	2021016560000	01/02/2021	11/02/2021	21.000,00

PERÍODO DE EXECUÇÃO:01/01/2021 a 30/04/2021

SITUAÇÃO DO PERÍODO: ABERTO

UNIDADE EXECUTORA: Prefeitura Municipal de Porto Alegre

CRS: Porto Alegre - 1. CRS

FONTE FEDERAL

ASSOCIACAO LITERARIA SAO BOAVENTURA	OUTRAS INSTITUIÇÕES PRIVADAS	2021016560000	01/02/2021	05/03/2021	21.000,00
ASSOCIACAO LITERARIA SAO BOAVENTURA	OUTRAS INSTITUIÇÕES PRIVADAS	2021016560000	01/02/2021	05/04/2021	21.000,00
EXPERTISE SOLUÇÕES FINANCEIRAS LTDA	VALE-COMBUSTÍVEL	2021016790000	01/01/2021	03/03/2021	7.539,42
EXPERTISE SOLUÇÕES FINANCEIRAS LTDA	VALE-COMBUSTÍVEL	2021016790000	01/01/2021	31/03/2021	10.196,55
SELTEC VIGILANCIA ESPECIALIZADA LTDA	VIGILÂNCIA OSTENSIVA	2021017910000	27/01/2021	19/03/2021	29.804,15
SELTEC VIGILANCIA ESPECIALIZADA LTDA	VIGILÂNCIA OSTENSIVA	2021017910000	27/01/2021	16/04/2021	29.804,74
MG TERCEIRIZACAO DE SERVICOS LTDA - ME	LIMPEZA E CONSERVAÇÃO	2021019920000	28/01/2021	16/03/2021	8.527,87
MG TERCEIRIZACAO DE SERVICOS LTDA - ME	LIMPEZA E CONSERVAÇÃO	2021019920000	28/01/2021	30/04/2021	0,00
MG TERCEIRIZACAO DE SERVICOS LTDA - ME	LIMPEZA E CONSERVAÇÃO	2021019920000	28/01/2021	30/04/2021	308,45
MG TERCEIRIZACAO DE SERVICOS LTDA - ME	LIMPEZA E CONSERVAÇÃO	2021020060000	28/01/2021	16/03/2021	6.252,97
MG TERCEIRIZACAO DE SERVICOS LTDA - ME	LIMPEZA E CONSERVAÇÃO	2021020060000	28/01/2021	30/04/2021	0,00
MG TERCEIRIZACAO DE SERVICOS LTDA - ME	LIMPEZA E CONSERVAÇÃO	2021020060000	28/01/2021	30/04/2021	663,74
EXPERTISE SOLUÇÕES FINANCEIRAS LTDA	OUTROS SERVIÇOS DE TERCEIROS - PESSOA	2021023130000	04/02/2021	05/02/2021	9.233,98
ECOVEC S/A	LOCAÇÃO DE SOFTWARE	2021035820000	19/02/2021	11/03/2021	82.305,62
ECOVEC S/A	LOCAÇÃO DE SOFTWARE	2021035830000	19/02/2021	01/04/2021	82.305,62
ANDRE LUIS BELLIO	DESPESAS COM PRONTO PAGAMENTO	2021042980000	03/03/2021	04/03/2021	2.200,00
TRANSMAPA TRANSPORTES LTDA. - ME	VEÍCULOS LOCADOS COM MOTORISTA	2021044280000	08/03/2021	09/03/2021	3.682,00
FORTE TRANSPORTES LTDA	VEÍCULOS LOCADOS COM MOTORISTA	2021044320000	09/03/2021	10/03/2021	6.393,00
LLCS COMERCIO DE INSUMOS E SERVICOS LTDA - ME	VEÍCULOS LOCADOS COM MOTORISTA	2021044350000	05/03/2021	08/03/2021	6.250,00
J J JOBIM TRANSPORTES LTDA	VEÍCULOS LOCADOS COM MOTORISTA	2021044410000	05/03/2021	08/03/2021	10.194,32
CRISMILA TRANSPORTES LTDA	VEÍCULOS LOCADOS COM MOTORISTA	2021044470000	05/03/2021	08/03/2021	3.980,00
ENOR TRANSPORTES EIRELI - ME	VEÍCULOS LOCADOS COM MOTORISTA	2021044490000	05/03/2021	08/03/2021	4.100,00
TRANSPORTES IRMAOS FEIJO LTDA	VEÍCULOS LOCADOS COM MOTORISTA	2021044510000	05/03/2021	08/03/2021	6.849,32
GA&PF TRANSPORTES LTDA - ME	VEÍCULOS LOCADOS COM MOTORISTA	2021044540000	05/03/2021	08/03/2021	13.143,00
FORTE TRANSPORTES LTDA	VEÍCULOS LOCADOS COM MOTORISTA	2021044560000	08/03/2021	09/03/2021	12.530,40
FORTE TRANSPORTES LTDA	VEÍCULOS LOCADOS COM MOTORISTA	2021044570000	05/03/2021	09/03/2021	6.265,20
SV APOIO LOGISTICO LTDA - EPP	LOCAÇÃO DE MÃO-DE-OBRA	2021045100000	05/03/2021	09/03/2021	5.223,53
SV APOIO LOGISTICO LTDA - EPP	LOCAÇÃO DE MÃO-DE-OBRA	2021045190000	05/03/2021	09/03/2021	1.049,92
VIA PORTALE TRANSPORTES E LOGISTICA LTDA - ME	VEÍCULOS LOCADOS COM MOTORISTA	2021046500000	09/03/2021	09/03/2021	260,96
VIA PORTALE TRANSPORTES E LOGISTICA LTDA - ME	VEÍCULOS LOCADOS COM MOTORISTA	2021046500000	09/03/2021	10/03/2021	7.647,04
ELEVADORES ALCER LTDA	MANUTENÇÃO E CONSERVAÇÃO DE BENS	2021049000000	12/03/2021	16/03/2021	13.470,80
COMPANHIA DE PROCES DE DADOS DO MUN DE P ALEGRE	PROCESSAMENTO DE DADOS - PONTOS DE	2021049640000	23/03/2021	01/04/2021	1.570,00
VIA PORTALE TRANSPORTES E LOGISTICA LTDA - ME	VEÍCULOS LOCADOS COM MOTORISTA	2021049650000	19/03/2021	19/03/2021	260,96
VIA PORTALE TRANSPORTES E LOGISTICA LTDA - ME	VEÍCULOS LOCADOS COM MOTORISTA	2021049650000	19/03/2021	22/03/2021	7.647,04
COMPANHIA DE PROCES DE DADOS DO MUN DE P ALEGRE	PROCESSAMENTO DE DADOS - PONTOS DE	2021049660000	23/03/2021	01/04/2021	1.100,00
COMPANHIA DE PROCES DE DADOS DO MUN DE P ALEGRE	PROCESSAMENTO DE DADOS - PONTOS DE	2021049670000	23/03/2021	01/04/2021	34.385,00
ENOR TRANSPORTES EIRELI - ME	VEÍCULOS LOCADOS COM MOTORISTA	2021049680000	17/03/2021	18/03/2021	4.100,00
COMPANHIA DE PROCES DE DADOS DO MUN DE P ALEGRE	PROCESSAMENTO DE DADOS - PONTOS DE	2021049750000	23/03/2021	01/04/2021	1.628,00

PERÍODO DE EXECUÇÃO:01/01/2021 a 30/04/2021

SITUAÇÃO DO PERÍODO: ABERTO

UNIDADE EXECUTORA: Prefeitura Municipal de Porto Alegre

CRS: Porto Alegre - 1. CRS

FONTE FEDERAL

COMPANHIA DE PROCES DE DADOS DO MUN DE P ALEGRE	PROCESSAMENTO DE DADOS - PONTOS DE	2021049760000	23/03/2021	01/04/2021	630,00
COMPANHIA DE PROCES DE DADOS DO MUN DE P ALEGRE	PROCESSAMENTO DE DADOS - PONTOS DE	2021049770000	23/03/2021	01/04/2021	3.201,50
COMPANHIA DE PROCES DE DADOS DO MUN DE P ALEGRE	TELEFONIA FIXA - PACOTE DE COMUNICAÇÃO	2021049780000	23/03/2021	01/04/2021	623,45
CRISMILA TRANSPORTES LTDA	VEÍCULOS LOCADOS COM MOTORISTA	2021049900000	17/03/2021	18/03/2021	3.980,00
TRANSPORTES IRMAOS FEIJO LTDA	VEÍCULOS LOCADOS COM MOTORISTA	2021049910000	17/03/2021	18/03/2021	6.849,32
GA&PF TRANSPORTES LTDA - ME	VEÍCULOS LOCADOS COM MOTORISTA	2021049930000	17/03/2021	18/03/2021	13.143,00
J J JOBIM TRANSPORTES LTDA	VEÍCULOS LOCADOS COM MOTORISTA	2021050710000	19/03/2021	22/03/2021	10.194,32
TRANSMAPA TRANSPORTES LTDA. - ME	VEÍCULOS LOCADOS COM MOTORISTA	2021050730000	17/03/2021	18/03/2021	3.682,00
FORTE TRANSPORTES LTDA	VEÍCULOS LOCADOS COM MOTORISTA	2021050750000	17/03/2021	31/03/2021	6.265,20
FORTE TRANSPORTES LTDA	VEÍCULOS LOCADOS COM MOTORISTA	2021050760000	18/03/2021	31/03/2021	12.530,40
LLCS COMERCIO DE INSUMOS E SERVICOS LTDA - ME	VEÍCULOS LOCADOS COM MOTORISTA	2021050790000	17/03/2021	18/03/2021	6.250,00
FORTE TRANSPORTES LTDA	VEÍCULOS LOCADOS COM MOTORISTA	2021050820000	17/03/2021	18/03/2021	6.393,00
LYON SERVICOS TERCEIRIZADOS LTDA - ME	OUTROS SERVIÇOS DE APOIO ADMINISTRATIVO	2021054760000	24/03/2021	26/03/2021	3.041,51
LYON SERVICOS TERCEIRIZADOS LTDA - ME	APOIO ADMINISTRATIVO, TÉCNICO E	2021055670000	31/03/2021	31/03/2021	6.906,01
LYON SERVICOS TERCEIRIZADOS LTDA - ME	APOIO ADMINISTRATIVO, TÉCNICO E	2021055670000	31/03/2021	01/04/2021	21.165,66
LYON SERVICOS TERCEIRIZADOS LTDA - ME	APOIO ADMINISTRATIVO, TÉCNICO E	2021055880000	31/03/2021	01/04/2021	7.017,92
LYON SERVICOS TERCEIRIZADOS LTDA - ME	APOIO ADMINISTRATIVO, TÉCNICO E	2021057040000	31/03/2021	01/04/2021	190,15
LYON SERVICOS TERCEIRIZADOS LTDA - ME	APOIO ADMINISTRATIVO, TÉCNICO E	2021057050000	31/03/2021	01/04/2021	442,83
LYON SERVICOS TERCEIRIZADOS LTDA - ME	OUTROS SERVIÇOS DE APOIO ADMINISTRATIVO	2021057360000	31/03/2021	01/04/2021	3.379,45
BIOSYSTEMS OM E MANUTENCAO DE E. MEDICO H. LTDA - ME	SERV. INSTALAÇÃO, TRANSPORTE E	2021059020000	01/04/2021	05/04/2021	3.896,39
LLCS COMERCIO DE INSUMOS E SERVICOS LTDA - ME	VEÍCULOS LOCADOS COM MOTORISTA	2021065770000	20/04/2021	22/04/2021	6.250,00
TRANSPORTES IRMAOS FEIJO LTDA	VEÍCULOS LOCADOS COM MOTORISTA	2021065780000	19/04/2021	20/04/2021	6.849,32
TRANSMAPA TRANSPORTES LTDA. - ME	VEÍCULOS LOCADOS COM MOTORISTA	2021066020000	16/04/2021	19/04/2021	3.682,00
CRISMILA TRANSPORTES LTDA	VEÍCULOS LOCADOS COM MOTORISTA	2021066030000	16/04/2021	19/04/2021	3.980,00
ENOR TRANSPORTES EIRELI - ME	VEÍCULOS LOCADOS COM MOTORISTA	2021066060000	16/04/2021	19/04/2021	4.100,00
J J JOBIM TRANSPORTES LTDA	VEÍCULOS LOCADOS COM MOTORISTA	2021066070000	15/04/2021	19/04/2021	10.194,32
GA&PF TRANSPORTES LTDA - ME	VEÍCULOS LOCADOS COM MOTORISTA	2021066090000	22/04/2021	23/04/2021	13.143,00
COMPANHIA DE PROCES DE DADOS DO MUN DE P ALEGRE	PROC. DE DADOS - PONTOS DE ACESSO - EST.	2021066120000	15/04/2021	26/04/2021	674,50
FORTE TRANSPORTES LTDA	VEÍCULOS LOCADOS COM MOTORISTA	2021066150000	19/04/2021	20/04/2021	6.393,00
VIA PORTALE TRANSPORTES E LOGISTICA LTDA - ME	VEÍCULOS LOCADOS COM MOTORISTA	2021066360000	28/04/2021	28/04/2021	260,96
VIA PORTALE TRANSPORTES E LOGISTICA LTDA - ME	VEÍCULOS LOCADOS COM MOTORISTA	2021066360000	28/04/2021	30/04/2021	7.647,04
LYON SERVICOS TERCEIRIZADOS LTDA - ME	APOIO ADMINISTRATIVO, TÉCNICO E	2021067960000	20/04/2021	20/04/2021	6.906,01
LYON SERVICOS TERCEIRIZADOS LTDA - ME	APOIO ADMINISTRATIVO, TÉCNICO E	2021067960000	20/04/2021	26/04/2021	28.183,57
ORBIS SERVICO DE LOCAAO DE MAO DE OBRA LTDA	LOCAÇÃO DE MÃO-DE-OBRA	2021069370000	29/04/2021	30/04/2021	3.987,35
PROQUILL PRODUTOS QUIMICOS DE LIMPEZA LTDA	MATERIAL DE LIMPEZA E PRODUTOS DE	2021403050000	20/01/2021	10/03/2021	1.280,00
DIBON LTDA	MATERIAL DE EXPEDIENTE	2021403060000	20/01/2021	01/03/2021	1.506,00
MEDCARE PRODUTOS E EQUIPAMENTOS MEDICO	ARTIGOS CIRÚRGICOS	2021411060000	10/02/2021	15/03/2021	4.740,00
ONCO PROD DISTR DE PROD HOSPITALARES E	MATERIAL DESTINADO A ASSISTÊNCIA SOCIAL E	2021413070000	12/02/2021	05/04/2021	85.153,00

PERÍODO DE EXECUÇÃO:01/01/2021 a 30/04/2021

SITUAÇÃO DO PERÍODO: ABERTO

UNIDADE EXECUTORA: Prefeitura Municipal de Porto Alegre

CRS: Porto Alegre - 1. CRS

FONTE FEDERAL

ELITE INDUSTRIA DE PAPEIS EIRELI	MATERIAL DE LIMPEZA E PRODUTOS DE	2021417680000	25/02/2021	19/04/2021	2.200,00
PES - COMERCIO IMPORTACAO E EXPORTACAO LTDA	OUTROS MATERIAIS DE CONSUMO	2021424680000	10/03/2021	26/04/2021	11.000,00
SLG INDUSTRIA QUIMICA E COMERCIO DE MATERIAL E	MATERIAL DE LIMPEZA E PRODUTOS DE	2021426840000	15/03/2021	15/04/2021	1.219,00
FOLHA DE PAGAMENTO	ABONO VERBA SUS - SERVIDORES RGPS	2021809410000	29/01/2021	29/01/2021	6.541,11
FOLHA DE PAGAMENTO	ABONO VERBA SUS - SERVIDORES RGPS	2021809480000	29/01/2021	29/01/2021	28.844,60
FOLHA DE PAGAMENTO	ABONO VERBA SUS - SERVIDORES RPPS	2021809490000	29/01/2021	29/01/2021	14.145,65
FOLHA DE PAGAMENTO	ABONO VERBA SUS - SERVIDORES RGPS	2021813240000	26/02/2021	26/02/2021	29.180,86
FOLHA DE PAGAMENTO	ABONO VERBA SUS - SERVIDORES RPPS	2021813250000	26/02/2021	26/02/2021	14.148,47
FOLHA DE PAGAMENTO	ABONO VERBA SUS - SERVIDORES RGPS	2021813260000	26/02/2021	26/02/2021	6.384,41
FOLHA DE PAGAMENTO	ABONO VERBA SUS - SERVIDORES RGPS	2021828350000	30/03/2021	31/03/2021	34.025,14
FOLHA DE PAGAMENTO	ABONO VERBA SUS - SERVIDORES RPPS	2021828360000	30/03/2021	31/03/2021	14.414,82
FOLHA DE PAGAMENTO	ABONO VERBA SUS - SERVIDORES RGPS	2021828370000	30/03/2021	31/03/2021	7.697,49
FOLHA DE PAGAMENTO	ABONO VERBA SUS - SERVIDORES RGPS	2021834770000	29/04/2021	30/04/2021	6.061,04
TRANSFERÊNCIA FINANCEIRA	TRANSFERÊNCIA FINANCEIRA			30/04/2021	1.689.104,93
SUBTOTAL					4.065.360,19

RECURSO VINCULADO:4503 - Assistência Farmacêutica

CREDOR	NATUREZA DE DESPESA	EMPENHO	DT. EMP.	DT. PAGTO.	VALOR
COMERCIAL CIRURGICA RIOCLARENSE LTDA	MATERIAL FARMACOLÓGICO	2020467140000	22/07/2020	21/01/2021	3.780,00
INOVAMED COMERCIO DE MEDICAMENTOS LTDA	MATERIAL FARMACOLÓGICO	2020467320000	22/07/2020	28/01/2021	5.423,68
CIMED INDUSTRIA DE MEDICAMENTOS LTDA	MATERIAL FARMACOLÓGICO	2020478530000	24/08/2020	18/01/2021	2.130,36
MULTIFARMA COMERCIAL LTDA	MATERIAL FARMACOLÓGICO	2020478680000	24/08/2020	01/04/2021	21.918,00
LICIMED DISTRIB DE MEDICAM CORRELATOS E PROD	MATERIAL FARMACOLÓGICO	2020478840000	24/08/2020	06/01/2021	10.400,00
CRISTALIA PRODUTOS QUIMICOS FARMACEUTICOS LTDA	MATERIAL FARMACOLÓGICO	2020478930000	24/08/2020	21/01/2021	27.744,00
MULTIFARMA COMERCIAL LTDA	MATERIAL FARMACOLÓGICO	2020480340000	27/08/2020	04/03/2021	9.310,00
MULTIFARMA COMERCIAL LTDA	MATERIAL FARMACOLÓGICO	2020480350000	27/08/2020	04/03/2021	1.200,00
NSA DISTRIBUIDORA DE MEDICAMENTOS EIRELI	MATERIAL FARMACOLÓGICO	2020485700000	11/09/2020	08/03/2021	11.002,20
DIMASTER COMERCIO DE PRODUTOS HOSPITALARES LTDA	MATERIAL FARMACOLÓGICO	2020486860000	14/09/2020	21/01/2021	32.042,28
DIMASTER COMERCIO DE PRODUTOS HOSPITALARES LTDA	MATERIAL FARMACOLÓGICO	2020492890000	30/09/2020	08/04/2021	13.578,00
ATONS DO BRASIL DISTRIBUIDORA DE PRODUTOS	MATERIAL FARMACOLÓGICO	2020493580000	01/10/2020	21/01/2021	15.984,00
MULTIFARMA COMERCIAL LTDA	MATERIAL FARMACOLÓGICO	2020493730000	01/10/2020	01/04/2021	28.381,00
MULTIFARMA COMERCIAL LTDA	MATERIAL FARMACOLÓGICO	2020493810000	01/10/2020	08/03/2021	11.550,00
AGIL DISTRIBUIDORA DE MEDICAMENTOS LTDA	MATERIAL FARMACOLÓGICO	2020493860000	01/10/2020	12/03/2021	352,00
DL DISTRIBUIDORA DE MEDICAMENTOS EIRELI	MATERIAL FARMACOLÓGICO	2020493870000	01/10/2020	09/03/2021	8.160,00
CIAMED DISTRIBUIDORA DE MEDICAMENTOS LTDA	MATERIAL FARMACOLÓGICO	2020493950000	01/10/2020	17/02/2021	14.511,60
CIAMED DISTRIBUIDORA DE MEDICAMENTOS LTDA	MATERIAL FARMACOLÓGICO	2020493960000	01/10/2020	17/02/2021	9.026,64
CRISTALIA PRODUTOS QUIMICOS FARMACEUTICOS LTDA	MATERIAL FARMACOLÓGICO	2020514570000	24/11/2020	14/01/2021	110.000,00
NDS-DISTRIBUIDORA DE MEDICAMENTOS LTDA	MATERIAL FARMACOLÓGICO	2020514630000	24/11/2020	04/01/2021	15.552,00
CENTERMEDI COMÉRCIO DE PRODUTOS HOSPITALARES LTDA	MATERIAL FARMACOLÓGICO	2020514640000	24/11/2020	04/01/2021	55.278,00

PERÍODO DE EXECUÇÃO:01/01/2021 a 30/04/2021

SITUAÇÃO DO PERÍODO: ABERTO

UNIDADE EXECUTORA: Prefeitura Municipal de Porto Alegre

CRS: Porto Alegre - 1. CRS

FONTE FEDERAL

RS PRODUTOS HOSPITALARES LTDA	MATERIAL FARMACOLÓGICO	2020514650000	24/11/2020	04/01/2021	2.623,86
RS PRODUTOS HOSPITALARES LTDA	MATERIAL FARMACOLÓGICO	2020514650000	24/11/2020	25/03/2021	3.417,12
COMERCIAL CIRURGICA RIOCLARENSE LTDA	MATERIAL FARMACOLÓGICO	2020514670000	24/11/2020	14/01/2021	28.000,00
PRATI, DONADUZZI & CIA LTDA	MATERIAL FARMACOLÓGICO	2020514680000	24/11/2020	04/01/2021	1.190,00
PRATI, DONADUZZI & CIA LTDA	MATERIAL FARMACOLÓGICO	2020514680000	24/11/2020	01/03/2021	15.621,12
MCW PRODUTOS MEDICOS E HOSPITALARES LTDA	MATERIAL FARMACOLÓGICO	2020514690000	24/11/2020	14/01/2021	12.402,00
DIMASTER COMERCIO DE PRODUTOS HOSPITALARES LTDA	MATERIAL FARMACOLÓGICO	2020514700000	24/11/2020	04/01/2021	93.092,00
LICIMED DISTRIB DE MEDICAM CORRELATOS E PROD	MATERIAL FARMACOLÓGICO	2020514710000	24/11/2020	14/01/2021	5.416,32
RS PRODUTOS HOSPITALARES LTDA	MATERIAL FARMACOLÓGICO	2020514720000	24/11/2020	14/01/2021	81.144,00
VICTORIA COMERCIO DE PRODUTOS HOSPITALARES LTDA	MATERIAL FARMACOLÓGICO	2020514740000	24/11/2020	14/01/2021	19.280,25
ATONS DO BRASIL DISTRIBUIDORA DE PRODUTOS	MATERIAL FARMACOLÓGICO	2020514750000	24/11/2020	14/01/2021	25.920,00
NDS-DISTRIBUIDORA DE MEDICAMENTOS LTDA	MATERIAL FARMACOLÓGICO	2020514770000	24/11/2020	14/01/2021	15.870,00
GOLDENPLUS - COM DE MEDICAMENTOS E PROD HOSP LTDA	MATERIAL FARMACOLÓGICO	2020514780000	24/11/2020	11/01/2021	4.686,00
BASCEL SOLUCOES LTDA	MATERIAL FARMACOLÓGICO	2020514790000	24/11/2020	04/01/2021	2.589,00
DIMASTER COMERCIO DE PRODUTOS HOSPITALARES LTDA	MATERIAL FARMACOLÓGICO	2020514800000	24/11/2020	06/01/2021	11.520,00
CIMED INDUSTRIA DE MEDICAMENTOS LTDA	MATERIAL FARMACOLÓGICO	2020514810000	24/11/2020	25/02/2021	240,00
CIMED INDUSTRIA DE MEDICAMENTOS LTDA	MATERIAL FARMACOLÓGICO	2020514810000	24/11/2020	25/02/2021	1.200,00
CIMED INDUSTRIA DE MEDICAMENTOS LTDA	MATERIAL FARMACOLÓGICO	2020514810000	24/11/2020	25/02/2021	7.200,00
CIMED INDUSTRIA DE MEDICAMENTOS LTDA	MATERIAL FARMACOLÓGICO	2020514810000	24/11/2020	25/02/2021	20.676,00
CIMED INDUSTRIA DE MEDICAMENTOS LTDA	MATERIAL FARMACOLÓGICO	2020514820000	24/11/2020	05/04/2021	516,60
CENTERMEDI COMÉRCIO DE PRODUTOS HOSPITALARES LTDA	MATERIAL FARMACOLÓGICO	2020514830000	24/11/2020	04/01/2021	2.652,00
PROMEFARMA REPRESENTACOES COMERCIAIS LTDA	MATERIAL FARMACOLÓGICO	2020514840000	24/11/2020	14/01/2021	120.373,20
DIMASTER COMERCIO DE PRODUTOS HOSPITALARES LTDA	MATERIAL FARMACOLÓGICO	2020514850000	24/11/2020	04/01/2021	132.240,00
CIMED INDUSTRIA DE MEDICAMENTOS LTDA	MATERIAL FARMACOLÓGICO	2020514860000	24/11/2020	05/04/2021	28.305,00
MERCK S/A	MATERIAL FARMACOLÓGICO	2020514870000	24/11/2020	04/01/2021	36.798,30
MERCK S/A	MATERIAL FARMACOLÓGICO	2020514870000	24/11/2020	14/01/2021	31.907,70
ALTERMED MATERIAL MEDICO HOSPITALAR LTDA	MATERIAL FARMACOLÓGICO	2020514890000	24/11/2020	14/01/2021	4.258,80
ALTERMED MATERIAL MEDICO HOSPITALAR LTDA	MATERIAL FARMACOLÓGICO	2020514890000	24/11/2020	17/03/2021	14.297,40
PROMEFARMA REPRESENTACOES COMERCIAIS LTDA	MATERIAL FARMACOLÓGICO	2020514900000	24/11/2020	04/01/2021	28.160,00
DIMASTER COMERCIO DE PRODUTOS HOSPITALARES LTDA	MATERIAL FARMACOLÓGICO	2020514920000	24/11/2020	11/01/2021	5.838,00
PRATI, DONADUZZI & CIA LTDA	MATERIAL FARMACOLÓGICO	2020514930000	24/11/2020	04/01/2021	5.016,00
NDS-DISTRIBUIDORA DE MEDICAMENTOS LTDA	MATERIAL FARMACOLÓGICO	2020514940000	24/11/2020	13/01/2021	93.297,60
MULTIFARMA COMERCIAL LTDA	MATERIAL FARMACOLÓGICO	2020514950000	24/11/2020	14/01/2021	67.440,00
DIMASTER COMERCIO DE PRODUTOS HOSPITALARES LTDA	MATERIAL FARMACOLÓGICO	2020514960000	24/11/2020	14/01/2021	4.797,00
RS PRODUTOS HOSPITALARES LTDA	MATERIAL FARMACOLÓGICO	2020514980000	24/11/2020	04/01/2021	15.120,00
RS PRODUTOS HOSPITALARES LTDA	MATERIAL FARMACOLÓGICO	2020514990000	24/11/2020	04/01/2021	17.334,72
RS PRODUTOS HOSPITALARES LTDA	MATERIAL FARMACOLÓGICO	2020514990000	24/11/2020	17/03/2021	3.388,32
VICTORIA COMERCIO DE PRODUTOS HOSPITALARES LTDA	MATERIAL FARMACOLÓGICO	2020515000000	24/11/2020	28/01/2021	291.600,00

PERÍODO DE EXECUÇÃO:01/01/2021 a 30/04/2021

SITUAÇÃO DO PERÍODO: ABERTO

UNIDADE EXECUTORA: Prefeitura Municipal de Porto Alegre

CRS: Porto Alegre - 1. CRS

FONTE FEDERAL

NDS-DISTRIBUIDORA DE MEDICAMENTOS LTDA	MATERIAL FARMACOLÓGICO	2020515010000	24/11/2020	04/01/2021	15.099,50
NDS-DISTRIBUIDORA DE MEDICAMENTOS LTDA	MATERIAL FARMACOLÓGICO	2020515010000	24/11/2020	11/01/2021	57.600,00
GOLDENPLUS - COM DE MEDICAMENTOS E PROD HOSP LTDA	MATERIAL FARMACOLÓGICO	2020515030000	24/11/2020	04/01/2021	137.054,40
GOLDENPLUS - COM DE MEDICAMENTOS E PROD HOSP LTDA	MATERIAL FARMACOLÓGICO	2020515030000	24/11/2020	17/03/2021	72.744,00
DIMASTER COMERCIO DE PRODUTOS HOSPITALARES LTDA	MATERIAL FARMACOLÓGICO	2020515040000	24/11/2020	04/01/2021	5.792,00
IFAL IND E COM DE PRODUTOS FARMACEUTICOS LTDA	MATERIAL FARMACOLÓGICO	2020515050000	24/11/2020	04/01/2021	12.700,00
RS PRODUTOS HOSPITALARES LTDA	MATERIAL FARMACOLÓGICO	2020515060000	24/11/2020	14/01/2021	14.327,03
RS PRODUTOS HOSPITALARES LTDA	MATERIAL FARMACOLÓGICO	2020515060000	24/11/2020	18/01/2021	3.261,45
COMERCIAL CIRURGICA RIOCLARENSE LTDA	MATERIAL FARMACOLÓGICO	2020515070000	24/11/2020	15/01/2021	17.145,00
MULTIFARMA COMERCIAL LTDA	MATERIAL FARMACOLÓGICO	2020515080000	24/11/2020	04/01/2021	38.850,00
DIMASTER COMERCIO DE PRODUTOS HOSPITALARES LTDA	MATERIAL FARMACOLÓGICO	2020515090000	24/11/2020	04/01/2021	159.758,00
DIMASTER COMERCIO DE PRODUTOS HOSPITALARES LTDA	MATERIAL FARMACOLÓGICO	2020515100000	24/11/2020	04/01/2021	22.032,00
CIMED INDUSTRIA DE MEDICAMENTOS LTDA	MATERIAL FARMACOLÓGICO	2020515110000	24/11/2020	25/02/2021	900,00
CIMED INDUSTRIA DE MEDICAMENTOS LTDA	MATERIAL FARMACOLÓGICO	2020515110000	24/11/2020	25/02/2021	8.100,00
CIMED INDUSTRIA DE MEDICAMENTOS LTDA	MATERIAL FARMACOLÓGICO	2020515110000	24/11/2020	25/02/2021	16.200,00
CIMED INDUSTRIA DE MEDICAMENTOS LTDA	MATERIAL FARMACOLÓGICO	2020515110000	24/11/2020	25/02/2021	29.520,00
CIMED INDUSTRIA DE MEDICAMENTOS LTDA	MATERIAL FARMACOLÓGICO	2020515110000	24/11/2020	25/02/2021	37.800,00
CIMED INDUSTRIA DE MEDICAMENTOS LTDA	MATERIAL FARMACOLÓGICO	2020515110000	24/11/2020	25/02/2021	65.250,00
DL DISTRIBUIDORA DE MEDICAMENTOS EIRELI	MATERIAL FARMACOLÓGICO	2020515120000	24/11/2020	15/03/2021	14.578,00
NUNESFARMA DISTRIBUIDORA DE PRODUTOS	MATERIAL FARMACOLÓGICO	2020515130000	24/11/2020	09/03/2021	12.760,00
ALTERMED MATERIAL MEDICO HOSPITALAR LTDA	MATERIAL FARMACOLÓGICO	2020515140000	24/11/2020	04/01/2021	759,99
UNIAO QUIMICA FARMACEUTICA NACIONAL S/A	MATERIAL FARMACOLÓGICO	2020515150000	24/11/2020	11/01/2021	795,00
RS PRODUTOS HOSPITALARES LTDA	MATERIAL FARMACOLÓGICO	2020515160000	24/11/2020	11/01/2021	87,00
RS PRODUTOS HOSPITALARES LTDA	MATERIAL FARMACOLÓGICO	2020515160000	24/11/2020	18/01/2021	672,00
COMERCIAL CIRURGICA RIOCLARENSE LTDA	MATERIAL FARMACOLÓGICO	2020515180000	24/11/2020	18/01/2021	2.301,00
PROMEFARMA REPRESENTACOES COMERCIAIS LTDA	MATERIAL FARMACOLÓGICO	2020515200000	24/11/2020	04/01/2021	14.430,96
CRISTALIA PRODUTOS QUIMICOS FARMACEUTICOS LTDA	MATERIAL FARMACOLÓGICO	2020525100000	04/12/2020	10/03/2021	132.000,00
RS PRODUTOS HOSPITALARES LTDA	MATERIAL FARMACOLÓGICO	2020525170000	04/12/2020	18/01/2021	924,00
RS PRODUTOS HOSPITALARES LTDA	MATERIAL FARMACOLÓGICO	2020525180000	04/12/2020	09/03/2021	1.200,00
COMERCIAL CIRURGICA RIOCLARENSE LTDA	MATERIAL FARMACOLÓGICO	2020525190000	04/12/2020	08/03/2021	2.714,00
DIMASTER COMERCIO DE PRODUTOS HOSPITALARES LTDA	MATERIAL FARMACOLÓGICO	2020525200000	04/12/2020	14/01/2021	19.740,00
VICTORIA COMERCIO DE PRODUTOS HOSPITALARES LTDA	MATERIAL FARMACOLÓGICO	2020525210000	04/12/2020	18/01/2021	25.846,24
PRATI, DONADUZZI & CIA LTDA	MATERIAL FARMACOLÓGICO	2020525230000	04/12/2020	08/03/2021	14.124,00
RS PRODUTOS HOSPITALARES LTDA	MATERIAL FARMACOLÓGICO	2020525250000	04/12/2020	09/03/2021	5.979,96
RS PRODUTOS HOSPITALARES LTDA	MATERIAL FARMACOLÓGICO	2020525260000	04/12/2020	09/03/2021	4.972,80
COMERCIAL CIRURGICA RIOCLARENSE LTDA	MATERIAL FARMACOLÓGICO	2020525270000	04/12/2020	08/03/2021	69.720,00
PRATI, DONADUZZI & CIA LTDA	MATERIAL FARMACOLÓGICO	2020525280000	04/12/2020	08/03/2021	4.080,00
PROMEFARMA REPRESENTACOES COMERCIAIS LTDA	MATERIAL FARMACOLÓGICO	2020525290000	04/12/2020	08/03/2021	10.167,53

PERÍODO DE EXECUÇÃO:01/01/2021 a 30/04/2021

SITUAÇÃO DO PERÍODO: ABERTO

UNIDADE EXECUTORA: Prefeitura Municipal de Porto Alegre

CRS: Porto Alegre - 1. CRS

FONTE FEDERAL

MCW PRODUTOS MEDICOS E HOSPITALARES LTDA	MATERIAL FARMACOLÓGICO	202052530000	04/12/2020	18/01/2021	20.034,00
NDS-DISTRIBUIDORA DE MEDICAMENTOS LTDA	MATERIAL FARMACOLÓGICO	2020525540000	04/12/2020	08/03/2021	15.870,00
DIMASTER COMERCIO DE PRODUTOS HOSPITALARES LTDA	MATERIAL FARMACOLÓGICO	2020525570000	04/12/2020	08/03/2021	4.320,00
LICIMED DISTRIB DE MEDICAM CORRELATOS E PROD	MATERIAL FARMACOLÓGICO	2020525580000	04/12/2020	09/03/2021	12.186,72
MCW PRODUTOS MEDICOS E HOSPITALARES LTDA	MATERIAL FARMACOLÓGICO	2020525610000	04/12/2020	14/01/2021	11.940,00
CIMED INDUSTRIA DE MEDICAMENTOS LTDA	MATERIAL FARMACOLÓGICO	2020525730000	04/12/2020	12/03/2021	22.284,00
CIMED INDUSTRIA DE MEDICAMENTOS LTDA	MATERIAL FARMACOLÓGICO	2020525740000	04/12/2020	25/02/2021	5.018,40
MULTIFARMA COMERCIAL LTDA	MATERIAL FARMACOLÓGICO	2020525840000	04/12/2020	18/01/2021	12.574,80
CIMED INDUSTRIA DE MEDICAMENTOS LTDA	MATERIAL FARMACOLÓGICO	2020525860000	04/12/2020	18/01/2021	36.630,00
MCW PRODUTOS MEDICOS E HOSPITALARES LTDA	MATERIAL FARMACOLÓGICO	2020525900000	04/12/2020	18/01/2021	8.960,00
MCW PRODUTOS MEDICOS E HOSPITALARES LTDA	MATERIAL FARMACOLÓGICO	2020525900000	04/12/2020	18/01/2021	13.440,00
DIMASTER COMERCIO DE PRODUTOS HOSPITALARES LTDA	MATERIAL FARMACOLÓGICO	2020525940000	04/12/2020	11/03/2021	1.845,00
MERCK S/A	MATERIAL FARMACOLÓGICO	2020525950000	04/12/2020	18/01/2021	10.335,60
MERCK S/A	MATERIAL FARMACOLÓGICO	2020525950000	04/12/2020	18/01/2021	38.115,00
RS PRODUTOS HOSPITALARES LTDA	MATERIAL FARMACOLÓGICO	2020525960000	04/12/2020	09/03/2021	15.120,00
RS PRODUTOS HOSPITALARES LTDA	MATERIAL FARMACOLÓGICO	2020525970000	04/12/2020	09/03/2021	13.815,36
VICTORIA COMERCIO DE PRODUTOS HOSPITALARES LTDA	MATERIAL FARMACOLÓGICO	2020525980000	04/12/2020	08/03/2021	313.200,00
MULTIFARMA COMERCIAL LTDA	MATERIAL FARMACOLÓGICO	2020526010000	04/12/2020	18/01/2021	23.100,00
IFAL IND E COM DE PRODUTOS FARMACEUTICOS LTDA	MATERIAL FARMACOLÓGICO	2020526030000	04/12/2020	18/01/2021	16.000,00
DIMASTER COMERCIO DE PRODUTOS HOSPITALARES LTDA	MATERIAL FARMACOLÓGICO	2020526080000	04/12/2020	11/03/2021	19.176,00
CIMED INDUSTRIA DE MEDICAMENTOS LTDA	MATERIAL FARMACOLÓGICO	2020526090000	04/12/2020	25/02/2021	2.115,00
CIMED INDUSTRIA DE MEDICAMENTOS LTDA	MATERIAL FARMACOLÓGICO	2020526090000	04/12/2020	25/02/2021	64.800,00
MULTIFARMA COMERCIAL LTDA	MATERIAL FARMACOLÓGICO	2020527090000	04/12/2020	01/04/2021	85,00
CIMED INDUSTRIA DE MEDICAMENTOS LTDA	MATERIAL FARMACOLÓGICO	2020531670000	07/12/2020	25/02/2021	2.049,18
AUROBINDO PHARMA INDUSTRIA FARMACEUTICA LIMITADA	MATERIAL FARMACOLÓGICO	2020531680000	07/12/2020	20/01/2021	3.296,70
CIMED INDUSTRIA DE MEDICAMENTOS LTDA	MATERIAL FARMACOLÓGICO	2021401620000	14/01/2021	11/03/2021	4.252,50
CIMED INDUSTRIA DE MEDICAMENTOS LTDA	MATERIAL FARMACOLÓGICO	2021401620000	14/01/2021	11/03/2021	7.740,00
CIMED INDUSTRIA DE MEDICAMENTOS LTDA	MATERIAL FARMACOLÓGICO	2021401620000	14/01/2021	11/03/2021	10.372,50
CIMED INDUSTRIA DE MEDICAMENTOS LTDA	MATERIAL FARMACOLÓGICO	2021401620000	14/01/2021	11/03/2021	27.000,00
CIMED INDUSTRIA DE MEDICAMENTOS LTDA	MATERIAL FARMACOLÓGICO	2021401630000	14/01/2021	11/03/2021	1.476,00
UNIAO QUIMICA FARMACEUTICA NACIONAL S/A	MATERIAL FARMACOLÓGICO	2021401640000	14/01/2021	25/02/2021	132,50
RS PRODUTOS HOSPITALARES LTDA	MATERIAL FARMACOLÓGICO	2021401650000	14/01/2021	17/02/2021	235,00
RS PRODUTOS HOSPITALARES LTDA	MATERIAL FARMACOLÓGICO	2021401650000	14/01/2021	22/02/2021	43,50
RS PRODUTOS HOSPITALARES LTDA	MATERIAL FARMACOLÓGICO	2021401660000	14/01/2021	17/02/2021	3.709,64
MULTIFARMA COMERCIAL LTDA	MATERIAL FARMACOLÓGICO	2021401670000	14/01/2021	19/02/2021	170,00
DIMASTER COMERCIO DE PRODUTOS HOSPITALARES LTDA	MATERIAL FARMACOLÓGICO	2021401680000	14/01/2021	18/02/2021	44.520,00
RS PRODUTOS HOSPITALARES LTDA	MATERIAL FARMACOLÓGICO	2021401690000	14/01/2021	17/02/2021	249,60
RS PRODUTOS HOSPITALARES LTDA	MATERIAL FARMACOLÓGICO	2021401710000	14/01/2021	17/02/2021	16.000,00

PERÍODO DE EXECUÇÃO:01/01/2021 a 30/04/2021

SITUAÇÃO DO PERÍODO: ABERTO

UNIDADE EXECUTORA: Prefeitura Municipal de Porto Alegre

CRS: Porto Alegre - 1. CRS

FONTE FEDERAL

CIMED INDUSTRIA DE MEDICAMENTOS LTDA	MATERIAL FARMACOLÓGICO	2021413350000	15/02/2021	31/03/2021	10.800,00
MERCK S/A	MATERIAL FARMACOLÓGICO	2021413370000	15/02/2021	01/04/2021	19.206,00
AUROBINDO PHARMA INDUSTRIA FARMACEUTICA LIMITADA	MATERIAL FARMACOLÓGICO	2021413380000	15/02/2021	22/03/2021	1.613,70
RS PRODUTOS HOSPITALARES LTDA	MATERIAL FARMACOLÓGICO	2021413390000	15/02/2021	25/03/2021	5.436,06
PROMEFARMA REPRESENTACOES COMERCIAIS LTDA	MATERIAL FARMACOLÓGICO	2021413400000	15/02/2021	26/03/2021	38.740,80
UNIAO QUIMICA FARMACEUTICA NACIONAL S/A	MATERIAL FARMACOLÓGICO	2021413420000	15/02/2021	29/03/2021	397,50
RS PRODUTOS HOSPITALARES LTDA	MATERIAL FARMACOLÓGICO	2021413430000	15/02/2021	25/03/2021	17.284,80
COMERCIAL CIRURGICA RIOCLARENSE LTDA	MATERIAL FARMACOLÓGICO	2021413440000	15/02/2021	22/03/2021	652,00
PRATI, DONADUZZI & CIA LTDA	MATERIAL FARMACOLÓGICO	2021413450000	15/02/2021	29/03/2021	18.449,00
RS PRODUTOS HOSPITALARES LTDA	MATERIAL FARMACOLÓGICO	2021413460000	15/02/2021	31/03/2021	1.410,00
RS PRODUTOS HOSPITALARES LTDA	MATERIAL FARMACOLÓGICO	2021413470000	15/02/2021	29/03/2021	168,00
RS PRODUTOS HOSPITALARES LTDA	MATERIAL FARMACOLÓGICO	2021419340000	02/03/2021	01/04/2021	1.584,00
CRISTALIA PRODUTOS QUIMICOS FARMACEUTICOS LTDA	MATERIAL FARMACOLÓGICO	2021419350000	02/03/2021	07/04/2021	90.000,00
SUBTOTAL					3.722.691,79

RECURSO VINCULADO:4504 - Gestão do SUS

CREDOR	NATUREZA DE DESPESA	EMPENHO	DT. EMP.	DT. PAGTO.	VALOR
OITO TRANSPORTE LTDA - ME	MANUTENÇÃO E CONSERVAÇÃO DE BENS	2020031980000	20/02/2020	11/01/2021	18.665,03
OITO TRANSPORTE LTDA - ME	MANUTENÇÃO E CONSERVAÇÃO DE BENS	2020031980000	20/02/2020	01/04/2021	55.941,79
KCRS COMERCIO DE EQUIPAMENTOS EIRELI-EPP	APAR., EQUIP. E UTENSÍLIOS MÉDICOS,	2020505600000	27/10/2020	06/01/2021	17.260,00
ZEFERINA PAULINA AMALIA MULLER SCHERER	MATERIAL DE CAMA, MESA E BANHO	2020506480000	28/10/2020	01/03/2021	627,00
ALTERMED MATERIAL MEDICO HOSPITALAR LTDA	ARTIGOS CIRÚRGICOS	2020511230000	13/11/2020	08/03/2021	1.120,00
N. J. L. NEUBARTH & CIA. LTDA	OUTROS MATERIAIS DE CONSUMO	2020511800000	17/11/2020	19/01/2021	2.954,28
ANA MARIA PIRES BELEM	APAR., EQUIP. E UTENSÍLIOS MÉDICOS,	2020538200000	30/12/2020	12/03/2021	6.789,80
ANA MARIA PIRES BELEM	ARTIGOS CIRÚRGICOS	2020538210000	30/12/2020	11/02/2021	-890,00
ANA MARIA PIRES BELEM	ARTIGOS CIRÚRGICOS	2020538210000	30/12/2020	11/02/2021	890,00
ANA MARIA PIRES BELEM	ARTIGOS CIRÚRGICOS	2020538210000	30/12/2020	12/02/2021	890,00
PETINELI DISTRIBUIDORA DE MATERIAL MEDICO HOSPITALAR	APAR., EQUIP. E UTENSÍLIOS MÉDICOS,	2020538260000	30/12/2020	29/03/2021	14.399,80
OITO TRANSPORTE LTDA - ME	MANUTENÇÃO E CONSERVAÇÃO DE BENS	2021062930000	13/04/2021	28/04/2021	78.556,65
GUSTAVO ZORTEA	MATERIAL DE CONSTRUÇÃO, HIDRÁULICO,	2021421680000	05/03/2021	07/04/2021	4.658,94
MORAES DE MATOS DISTR DE PROD MEDICO HOSP LTDA	ARTIGOS CIRÚRGICOS	2021422870000	08/03/2021	09/04/2021	960,70
MORAES DE MATOS DISTR DE PROD MEDICO HOSP LTDA	ARTIGOS CIRÚRGICOS	2021422880000	08/03/2021	09/04/2021	105,00
N. T. LUIZE	MATERIAL PARA REABILITAÇÃO PROFISSIONAL	2021424260000	09/03/2021	12/04/2021	769,40
CIRURGICA FERNANDES COM DE MATCIR E HOSP SOCIEDADE	ARTIGOS CIRÚRGICOS	2021424270000	09/03/2021	14/04/2021	4.603,70
CIRURGICA FERNANDES COM DE MATCIR E HOSP SOCIEDADE	ARTIGOS CIRÚRGICOS	2021424270000	09/03/2021	14/04/2021	-4.603,70
CIRURGICA FERNANDES COM DE MATCIR E HOSP SOCIEDADE	ARTIGOS CIRÚRGICOS	2021424270000	09/03/2021	28/04/2021	4.603,70
SUBTOTAL					208.302,09

PERÍODO DE EXECUÇÃO:01/01/2021 a 30/04/2021

SITUAÇÃO DO PERÍODO: ABERTO

UNIDADE EXECUTORA: Prefeitura Municipal de Porto Alegre

CRS: Porto Alegre - 1. CRS

FONTE FEDERAL

RECURSO VINCULADO:4505 - Atenção Primária

CREDOR	NATUREZA DE DESPESA	EMPENHO	DT. EMP.	DT. PAGTO.	VALOR
OBRAS & OBRAS CONSTRUTORA LTDA	MANUTENÇÃO E CONSERVAÇÃO DE BENS	2020038040000	28/02/2020	17/02/2021	58.576,11
OBRAS & OBRAS CONSTRUTORA LTDA	MANUTENÇÃO E CONSERVAÇÃO DE BENS	2020175130000	30/09/2020	08/01/2021	54.471,69
DENTAL OPEN - COMERCIO DE PRODUTOS ODONTOLOGICOS	APAR., EQUIP. E UTENSÍLIOS MÉDICOS,	2020482660000	04/09/2020	18/02/2021	6.450,00
ESCOLARES INDUSTRIA E COMERCIO DE MOVEIS LTDA	MOBILIÁRIO EM GERAL	2020488290000	18/09/2020	18/02/2021	5.263,00
LAYOUT MÓVEIS PARA ESCRITORIO LTDA	MOBILIÁRIO EM GERAL	2020490160000	25/09/2020	22/01/2021	54.360,49
LAYOUT MÓVEIS PARA ESCRITORIO LTDA	MOBILIÁRIO EM GERAL	2020495890000	07/10/2020	22/01/2021	15.990,61
LAYOUT MÓVEIS PARA ESCRITORIO LTDA	MOBILIÁRIO EM GERAL	2020496010000	07/10/2020	22/01/2021	25.904,85
MHS INDUSTRIA DE MOVEIS LTDA	APAR., EQUIP. E UTENSÍLIOS MÉDICOS,	2020497820000	06/10/2020	29/01/2021	11.349,30
ADOVANDRO LUIZ FRAPORTI	APAR., EQUIP. E UTENSÍLIOS MÉDICOS,	2020499210000	08/10/2020	09/04/2021	9.800,00
ADOVANDRO LUIZ FRAPORTI	APAR., EQUIP. E UTENSÍLIOS MÉDICOS,	2020499220000	08/10/2020	04/01/2021	5.070,00
DESIGN RICARDENSE - INDUSTRIA DE MOVEIS LTDA	MOBILIÁRIO EM GERAL	2020501830000	16/10/2020	19/02/2021	1.219,98
LAYOUT MÓVEIS PARA ESCRITORIO LTDA	MOBILIÁRIO EM GERAL	2020507560000	06/11/2020	22/01/2021	3.320,90
ELITE MATERIAIS DE CONSTRUCAO LTDA	APARELHOS E UTENSÍLIOS DOMÉSTICOS	2020517260000	01/12/2020	10/03/2021	2.600,00
ELITE MATERIAIS DE CONSTRUCAO LTDA	APARELHOS E UTENSÍLIOS DOMÉSTICOS	2020517260000	01/12/2020	10/03/2021	4.387,71
MONTEIRO ANTUNES INSUMOS HOSPITALARES LTDA.	APAR., EQUIP. E UTENSÍLIOS MÉDICOS,	2020517290000	02/12/2020	11/01/2021	12.618,00
ESCRIBLU COMERCIO DE MOVEIS EIRELI	MOBILIÁRIO EM GERAL	2020519180000	02/12/2020	29/03/2021	2.000,20
OBRAS & OBRAS CONSTRUTORA LTDA	MANUTENÇÃO E CONSERVAÇÃO DE BENS	2021069580000	22/04/2021	26/04/2021	45.990,99
OBRAS & OBRAS CONSTRUTORA LTDA	MANUTENÇÃO E CONSERVAÇÃO DE BENS	2021072030000	26/04/2021	27/04/2021	54.263,70
TUBULARTE MOVEIS LTDA - EPP	MOBILIÁRIO EM GERAL	2021420300000	03/03/2021	19/04/2021	400,00
TUBULARTE MOVEIS LTDA - EPP	MOBILIÁRIO EM GERAL	2021420320000	03/03/2021	19/04/2021	400,00
DENTARIA E DISTRIBUIDORA HOSPITALAR PORTO	APAR., EQUIP. E UTENSÍLIOS MÉDICOS,	2021422720000	08/03/2021	16/04/2021	22.900,00
GRATTOS INDUSTRIA E COMERCIO DE MOVEIS E	APAR., EQUIP. E UTENSÍLIOS MÉDICOS,	2021422740000	08/03/2021	29/04/2021	5.250,00
GRATTOS INDUSTRIA E COMERCIO DE MOVEIS E	APAR., EQUIP. E UTENSÍLIOS MÉDICOS,	2021422760000	08/03/2021	29/04/2021	3.375,00
ADOVANDRO LUIZ FRAPORTI	APAR., EQUIP. E UTENSÍLIOS MÉDICOS,	2021422780000	08/03/2021	28/04/2021	3.350,00
ADOVANDRO LUIZ FRAPORTI	APAR., EQUIP. E UTENSÍLIOS MÉDICOS,	2021422790000	08/03/2021	28/04/2021	15.850,00
ADOVANDRO LUIZ FRAPORTI	APAR., EQUIP. E UTENSÍLIOS MÉDICOS,	2021422810000	08/03/2021	28/04/2021	17.435,00
ADOVANDRO LUIZ FRAPORTI	APAR., EQUIP. E UTENSÍLIOS MÉDICOS,	2021422840000	08/03/2021	28/04/2021	19.020,00
GRATTOS INDUSTRIA E COMERCIO DE MOVEIS E	APAR., EQUIP. E UTENSÍLIOS MÉDICOS,	2021422900000	08/03/2021	29/04/2021	5.250,00
ADOVANDRO LUIZ FRAPORTI	APAR., EQUIP. E UTENSÍLIOS MÉDICOS,	2021422910000	08/03/2021	28/04/2021	5.780,00
ADOVANDRO LUIZ FRAPORTI	APAR., EQUIP. E UTENSÍLIOS MÉDICOS,	2021422920000	08/03/2021	28/04/2021	34.110,00
MARTE EQUIPAMENTOS PARA LABARATORIO LTDA.	APAR., EQUIP. E UTENSÍLIOS MÉDICOS,	2021429190000	17/03/2021	29/04/2021	7.790,00
MARTE EQUIPAMENTOS PARA LABARATORIO LTDA.	APAR., EQUIP. E UTENSÍLIOS MÉDICOS,	2021429200000	17/03/2021	29/04/2021	8.569,00
MARTE EQUIPAMENTOS PARA LABARATORIO LTDA.	APAR., EQUIP. E UTENSÍLIOS MÉDICOS,	2021429220000	17/03/2021	29/04/2021	8.569,00
E. D. AZAMBUJA & CIA LTDA	APARELHOS E UTENSÍLIOS DOMÉSTICOS	2021434190000	25/03/2021	26/04/2021	1.860,00
SUBTOTAL					533.545,53

PERÍODO DE EXECUÇÃO:01/01/2021 a 30/04/2021

SITUAÇÃO DO PERÍODO: ABERTO

UNIDADE EXECUTORA: Prefeitura Municipal de Porto Alegre

CRS: Porto Alegre - 1. CRS

FONTE FEDERAL

RECURSO VINCULADO:4506 - Atenção Especializada

CREDOR	NATUREZA DE DESPESA	EMPENHO	DT. EMP.	DT. PAGTO.	VALOR
MORAES DE MATOS DISTR DE PROD MEDICO HOSP LTDA	APAR., EQUIP. E UTENSÍLIOS MÉDICOS,	2020505570000	27/10/2020	08/02/2021	-29.856,00
MORAES DE MATOS DISTR DE PROD MEDICO HOSP LTDA	APAR., EQUIP. E UTENSÍLIOS MÉDICOS,	2020505570000	27/10/2020	08/02/2021	29.856,00
MORAES DE MATOS DISTR DE PROD MEDICO HOSP LTDA	APAR., EQUIP. E UTENSÍLIOS MÉDICOS,	2020505570000	27/10/2020	09/02/2021	29.856,00
E. D. AZAMBUJA & CIA LTDA	APAR., EQUIP. E UTENSÍLIOS MÉDICOS,	2020505580000	27/10/2020	08/02/2021	-1.685,00
E. D. AZAMBUJA & CIA LTDA	APAR., EQUIP. E UTENSÍLIOS MÉDICOS,	2020505580000	27/10/2020	08/02/2021	1.685,00
E. D. AZAMBUJA & CIA LTDA	APAR., EQUIP. E UTENSÍLIOS MÉDICOS,	2020505580000	27/10/2020	09/02/2021	1.685,00
SUBTOTAL					31.541,00

RECURSO VINCULADO:4507 - Vigilância em Saúde

CREDOR	NATUREZA DE DESPESA	EMPENHO	DT. EMP.	DT. PAGTO.	VALOR
E. D. AZAMBUJA & CIA LTDA	APARELHOS E UTENSÍLIOS DOMÉSTICOS	2020511830000	17/11/2020	21/01/2021	4.680,00
ELBER INDUSTRIA DE REFRIGERACAO LTDA	APAR., EQUIP. E UTENSÍLIOS MÉDICOS,	2021426880000	15/03/2021	22/04/2021	7.700,00
SUBTOTAL					12.380,00

RECURSO VINCULADO:4511 - Outras transferências

CREDOR	NATUREZA DE DESPESA	EMPENHO	DT. EMP.	DT. PAGTO.	VALOR
ASSOCIAÇÃO HOSPITALAR VILA NOVA	PAGAMENTO AOS PRESTADORES DE SERVIÇOS	2020106610000	02/06/2020	06/01/2021	505.500,00
PERITOSLAB FORENSE LTDA	ANÁLISES LABORATORIAIS	2020118550000	24/06/2020	04/01/2021	639.900,00
PERITOSLAB FORENSE LTDA	ANÁLISES LABORATORIAIS	2020118550000	24/06/2020	09/02/2021	781.050,00
FUNDAÇÃO DE APOIO DA UNIVERSIDADE FEDERAL DO RGS	ANÁLISES LABORATORIAIS	2020137760000	28/07/2020	19/01/2021	1.023.300,00
FUNDAÇÃO DE APOIO DA UNIVERSIDADE FEDERAL DO RGS	ANÁLISES LABORATORIAIS	2020137760000	28/07/2020	18/03/2021	407.400,00
LABORATORIO NOBEL S.A.	PAGAMENTO AOS PRESTADORES DE SERVIÇOS	2020143790000	07/08/2020	18/01/2021	1.390.770,00
T E M EMERGENCIAS MEDICAS LTDA	TRANSPORTE SANITÁRIO ELETIVO	2020153090000	25/08/2020	04/01/2021	33.825,00
T E M EMERGENCIAS MEDICAS LTDA	TRANSPORTE SANITÁRIO ELETIVO	2020153090000	25/08/2020	09/02/2021	31.350,00
FEDERAÇÃO DAS ASSOCIAÇÕES DE MUNICIPIOS RS FAMURS	TREINAMENTO DE PESSOAL - SERVIDOR	2020172690000	29/09/2020	04/01/2021	5.373,00
SX TECNOLOGIA E SERVIÇOS CORPORATIVOS EIRELI	PASSAGENS AÉREAS PARA O PAÍS -	2020186460000	16/10/2020	17/02/2021	4.748,24
CELEIRO FEIRAS E EVENTOS EIRELI	OUTROS SERVIÇOS DE TERCEIROS - PESSOA	2020187530000	21/10/2020	04/01/2021	31.200,00
CELEIRO FEIRAS E EVENTOS EIRELI	OUTROS SERVIÇOS DE TERCEIROS - PESSOA	2020187530000	21/10/2020	08/02/2021	33.280,00
COLOMBO ESTRUTURAS PARA EVENTOS EIRELI - EPP	OUTROS SERVIÇOS DE TERCEIROS - PESSOA	2020190730000	28/10/2020	15/01/2021	9.996,00
IRMANDADE DA SANTA CASA DE MISERICORDIA DE PORTO	ANÁLISES LABORATORIAIS	2020213650000	11/12/2020	22/02/2021	35.250,00
SPDM - ASSOCIACAO PAULISTA PARA O D. DA MEDICINA	OUTRAS INSTITUIÇÕES PRIVADAS	2020215600000	15/12/2020	01/02/2021	-160.000,00
SPDM - ASSOCIACAO PAULISTA PARA O D. DA MEDICINA	OUTRAS INSTITUIÇÕES PRIVADAS	2020215600000	15/12/2020	01/02/2021	160.000,00
SPDM - ASSOCIACAO PAULISTA PARA O D. DA MEDICINA	OUTRAS INSTITUIÇÕES PRIVADAS	2020215600000	15/12/2020	03/02/2021	-160.000,00
SPDM - ASSOCIACAO PAULISTA PARA O D. DA MEDICINA	OUTRAS INSTITUIÇÕES PRIVADAS	2020215600000	15/12/2020	03/02/2021	160.000,00
SPDM - ASSOCIACAO PAULISTA PARA O D. DA MEDICINA	OUTRAS INSTITUIÇÕES PRIVADAS	2020215600000	15/12/2020	05/02/2021	160.000,00
SPDM - ASSOCIACAO PAULISTA PARA O D. DA MEDICINA	OUTRAS INSTITUIÇÕES PRIVADAS	2020215610000	15/12/2020	13/01/2021	160.000,00
IRMANDADE DA SANTA CASA DE MISERICORDIA DE PORTO	OUTRAS INSTITUIÇÕES PRIVADAS	2020218330000	21/12/2020	15/01/2021	57.126,22
SOCIEDADE SULINA DIVINA PROVIDENCIA	OUTRAS INSTITUIÇÕES PRIVADAS	2020221520000	30/12/2020	11/01/2021	96.411,42

PERÍODO DE EXECUÇÃO:01/01/2021 a 30/04/2021

SITUAÇÃO DO PERÍODO: ABERTO

UNIDADE EXECUTORA: Prefeitura Municipal de Porto Alegre

CRS: Porto Alegre - 1. CRS

FONTE FEDERAL

ASSOCIAÇÃO HOSPITALAR VILA NOVA	PAGAMENTO AOS PRESTADORES DE SERVIÇOS	2020224100000	30/12/2020	04/01/2021	413.333,33
SOCIEDADE SULINA DIVINA PROVIDENCIA	PAGAMENTO AOS PRESTADORES DE SERVIÇOS	2020224120000	30/12/2020	04/01/2021	1.235.450,34
SOCIEDADE SULINA DIVINA PROVIDENCIA	OUTRAS INSTITUIÇÕES PRIVADAS	2020224210000	30/12/2020	04/01/2021	592.000,00
SOCIEDADE SULINA DIVINA PROVIDENCIA	OUTRAS INSTITUIÇÕES PRIVADAS	2020224270000	30/12/2020	04/01/2021	1.769.838,52
INOVAMED COMERCIO DE MEDICAMENTOS LTDA	ARTIGOS CIRÚRGICOS	2020458830000	30/06/2020	30/03/2021	476,80
STRA NEGOCIOS EM SAÚDE E BEM ESTAR LTDA	APAR., EQUIP. E UTENSÍLIOS MÉDICOS,	2020465100000	15/07/2020	24/02/2021	47.940,00
CREMER S/A	ARTIGOS CIRÚRGICOS	2020477630000	20/08/2020	08/03/2021	247,52
HOSPITRADE DISTRIBUIDORA DE EQUIPAMENTOS	ARTIGOS CIRÚRGICOS	2020504360000	22/10/2020	09/02/2021	994,00
RAMA COMERCIO E IMPORTACAO DE PRODUTOS	MATERIAL DE PROTEÇÃO E SEGURANÇA	2020505170000	23/10/2020	01/04/2021	289.050,00
CIAMED DISTRIBUIDORA DE MEDICAMENTOS LTDA	MATERIAL FARMACOLÓGICO	2020505820000	28/10/2020	17/02/2021	29.937,60
ALPHA HIGIENE E LIMPEZA LTDA	MATERIAL DE LIMPEZA E PRODUTOS DE	2020507540000	04/11/2020	04/01/2021	10.440,00
ALPHA HIGIENE E LIMPEZA LTDA	MATERIAL DE LIMPEZA E PRODUTOS DE	2020507540000	04/11/2020	04/01/2021	-10.440,00
ALPHA HIGIENE E LIMPEZA LTDA	MATERIAL DE LIMPEZA E PRODUTOS DE	2020507540000	04/11/2020	04/01/2021	26.517,60
ALPHA HIGIENE E LIMPEZA LTDA	MATERIAL DE LIMPEZA E PRODUTOS DE	2020507540000	04/11/2020	04/01/2021	-26.517,60
ALPHA HIGIENE E LIMPEZA LTDA	MATERIAL DE LIMPEZA E PRODUTOS DE	2020507540000	04/11/2020	05/01/2021	10.440,00
ALPHA HIGIENE E LIMPEZA LTDA	MATERIAL DE LIMPEZA E PRODUTOS DE	2020507540000	04/11/2020	05/01/2021	26.517,60
BARONESA LTDA	MATERIAL DE LIMPEZA E PRODUTOS DE	2020507550000	04/11/2020	04/01/2021	100.300,00
BARONESA LTDA	MATERIAL DE LIMPEZA E PRODUTOS DE	2020507550000	04/11/2020	06/01/2021	41.300,00
BARONESA LTDA	MATERIAL DE LIMPEZA E PRODUTOS DE	2020507550000	04/11/2020	13/01/2021	66.080,00
MERCO SOLUCOES EM SAUDE S/A	MATERIAL FARMACOLÓGICO	2020507830000	05/11/2020	12/03/2021	58.035,84
MERCO SOLUCOES EM SAUDE S/A	MATERIAL FARMACOLÓGICO	2020507830000	05/11/2020	12/03/2021	127.614,72
SAUBER MED COM. DE PRODUTOS MEDICO HOSPITALARES	ARTIGOS CIRÚRGICOS	2020512320000	18/11/2020	12/01/2021	38.750,00
MEDCMED PRODUTOS MEDICOS LTDA	ARTIGOS CIRÚRGICOS	2020514070000	20/11/2020	28/01/2021	1.290,00
CINCO - CONFIANCA INDUSTRIA E COMERCIO LTDA	ARTIGOS CIRÚRGICOS	2020514410000	23/11/2020	13/01/2021	3.300,00
CINCO - CONFIANCA INDUSTRIA E COMERCIO LTDA	ARTIGOS CIRÚRGICOS	2020514410000	23/11/2020	17/03/2021	495,00
DAIANE OLIVEIRA TAVARES	ARTIGOS CIRÚRGICOS	2020514520000	24/11/2020	04/01/2021	3.600,00
G.GOTUZZO & CIA.LTDA.....	ARTIGOS CIRÚRGICOS	2020514540000	24/11/2020	11/02/2021	2.268,00
MULTIFARMA COMERCIAL LTDA	MATERIAL FARMACOLÓGICO	2020515210000	24/11/2020	01/04/2021	425,00
CRISTALIA PRODUTOS QUIMICOS FARMACEUTICOS LTDA	MATERIAL FARMACOLÓGICO	2020515220000	24/11/2020	04/01/2021	8.160,00
CIAMED DISTRIBUIDORA DE MEDICAMENTOS LTDA	MATERIAL FARMACOLÓGICO	2020515230000	24/11/2020	04/01/2021	31.525,20
CIAMED DISTRIBUIDORA DE MEDICAMENTOS LTDA	MATERIAL FARMACOLÓGICO	2020515230000	24/11/2020	14/01/2021	81.648,00
CIAMED DISTRIBUIDORA DE MEDICAMENTOS LTDA	MATERIAL FARMACOLÓGICO	2020515240000	24/11/2020	04/01/2021	22.566,60
CRISTALIA PRODUTOS QUIMICOS FARMACEUTICOS LTDA	MATERIAL FARMACOLÓGICO	2020515250000	24/11/2020	04/01/2021	32.640,00
DIMASTER COMERCIO DE PRODUTOS HOSPITALARES LTDA	MATERIAL FARMACOLÓGICO	2020515270000	24/11/2020	06/01/2021	107.484,30
CRISTALIA PRODUTOS QUIMICOS FARMACEUTICOS LTDA	MATERIAL FARMACOLÓGICO	2020515280000	24/11/2020	04/01/2021	51.408,00
BIOLAB SANUS FARMACEUTICA LTDA	MATERIAL FARMACOLÓGICO	2020515290000	24/11/2020	14/01/2021	259.232,40
CIAMED-DISTRIBUIDORA DE MEDICAMENTOS LTDA	MATERIAL FARMACOLÓGICO	2020515300000	24/11/2020	14/01/2021	94.287,20
CIAMED-DISTRIBUIDORA DE MEDICAMENTOS LTDA	MATERIAL FARMACOLÓGICO	2020515300000	24/11/2020	18/01/2021	205.128,00

PERÍODO DE EXECUÇÃO:01/01/2021 a 30/04/2021

SITUAÇÃO DO PERÍODO: ABERTO

UNIDADE EXECUTORA: Prefeitura Municipal de Porto Alegre

CRS: Porto Alegre - 1. CRS

FONTE FEDERAL

UNIAO QUIMICA FARMACEUTICA NACIONAL S/A	MATERIAL FARMACOLÓGICO	2020515310000	24/11/2020	11/01/2021	31.150,00
RS PRODUTOS HOSPITALARES LTDA	MATERIAL FARMACOLÓGICO	2020515320000	24/11/2020	04/01/2021	9.536,00
CRISTALIA PRODUTOS QUIMICOS FARMACEUTICOS LTDA	MATERIAL FARMACOLÓGICO	2020515330000	24/11/2020	04/01/2021	77.042,40
CRISTALIA PRODUTOS QUIMICOS FARMACEUTICOS LTDA	MATERIAL FARMACOLÓGICO	2020515330000	24/11/2020	11/01/2021	46.136,00
CRISTALIA PRODUTOS QUIMICOS FARMACEUTICOS LTDA	MATERIAL FARMACOLÓGICO	2020515340000	24/11/2020	04/01/2021	13.365,00
CRISTALIA PRODUTOS QUIMICOS FARMACEUTICOS LTDA	MATERIAL FARMACOLÓGICO	2020515340000	24/11/2020	11/01/2021	2.376,00
UNIAO QUIMICA FARMACEUTICA NACIONAL S/A	MATERIAL FARMACOLÓGICO	2020515350000	24/11/2020	11/01/2021	126.204,00
RS PRODUTOS HOSPITALARES LTDA	MATERIAL FARMACOLÓGICO	2020515360000	24/11/2020	04/01/2021	119.196,00
COMERCIAL CIRURGICA RIOCLARENSE LTDA	MATERIAL FARMACOLÓGICO	2020515370000	24/11/2020	04/01/2021	19.440,00
DIMASTER COMERCIO DE PRODUTOS HOSPITALARES LTDA	MATERIAL FARMACOLÓGICO	2020515380000	24/11/2020	04/01/2021	81,36
CRISTALIA PRODUTOS QUIMICOS FARMACEUTICOS LTDA	MATERIAL FARMACOLÓGICO	2020515390000	24/11/2020	04/01/2021	139,50
CRISTALIA PRODUTOS QUIMICOS FARMACEUTICOS LTDA	MATERIAL FARMACOLÓGICO	2020515400000	24/11/2020	04/01/2021	10.560,00
CRISTALIA PRODUTOS QUIMICOS FARMACEUTICOS LTDA	MATERIAL FARMACOLÓGICO	2020515400000	24/11/2020	14/01/2021	11.599,50
CRISTALIA PRODUTOS QUIMICOS FARMACEUTICOS LTDA	MATERIAL FARMACOLÓGICO	2020515410000	24/11/2020	04/01/2021	49.104,00
UNIAO QUIMICA FARMACEUTICA NACIONAL S/A	MATERIAL FARMACOLÓGICO	2020515420000	24/11/2020	11/01/2021	3.120,00
BECTON DICKINSON INDUSTRIAS CIRURGICAS LTDA.	ARTIGOS CIRÚRGICOS	2020515610000	25/11/2020	06/01/2021	3.240,00
CIRURGICA FERNANDES COM DE MATCIR E HOSP SOCIEDADE	ARTIGOS CIRÚRGICOS	2020515620000	25/11/2020	04/01/2021	124,20
BRIT ASSESSORIAS CONSULTORIAS E REPRESENTAÇÕES	MATERIAL LABORATORIAL	2020516410000	26/11/2020	08/01/2021	14.400,00
GREINER BIO-ONE BRASIL PRODUTOS MEDICOS	MATERIAL LABORATORIAL	2020516420000	26/11/2020	08/01/2021	3.900,00
DL DISTRIBUIDORA DE MEDICAMENTOS EIRELI	ARTIGOS CIRÚRGICOS	2020520870000	03/12/2020	22/01/2021	1.450,00
FIVE MEDICAL COMERCIO DE MATERIAL MEDICO HOSPITALAR	ARTIGOS CIRÚRGICOS	2020520880000	03/12/2020	04/01/2021	31.070,00
FIVE MEDICAL COMERCIO DE MATERIAL MEDICO HOSPITALAR	ARTIGOS CIRÚRGICOS	2020520880000	03/12/2020	25/01/2021	28.680,00
GANESH LOGISTICA E DISTRIBUIÇÃO EIRELI	ARTIGOS CIRÚRGICOS	2020520890000	03/12/2020	17/02/2021	854,90
HOSPITRADE DISTRIBUIDORA DE EQUIPAMENTOS	ARTIGOS CIRÚRGICOS	2020520900000	03/12/2020	25/01/2021	332,00
MEDPOA COMERCIO DE MATERIAL HOSPITALAR LTDA	ARTIGOS CIRÚRGICOS	2020521050000	03/12/2020	17/02/2021	702,00
MEDPOA COMERCIO DE MATERIAL HOSPITALAR LTDA	ARTIGOS CIRÚRGICOS	2020521060000	03/12/2020	17/02/2021	1.896,00
PKB PRODUTOS QUIMICOS LTDA	ARTIGOS CIRÚRGICOS	2020521090000	03/12/2020	19/02/2021	3.985,20
EFICAZ MED. COMERCIO DE PRODUTOS HOSPITALARES LTDA	ARTIGOS CIRÚRGICOS	2020521100000	03/12/2020	19/02/2021	341,28
V&V COMERCIO DE MEDICAMENTOS EIRELI	ARTIGOS CIRÚRGICOS	2020521110000	03/12/2020	17/02/2021	1.886,70
LABORATORIO TEUTO BRASILEIRO S/A	MATERIAL FARMACOLÓGICO	2020524890000	04/12/2020	15/03/2021	27.007,00
DIMASTER COMERCIO DE PRODUTOS HOSPITALARES LTDA	MATERIAL FARMACOLÓGICO	2020524900000	04/12/2020	11/03/2021	123.165,90
CRISTALIA PRODUTOS QUIMICOS FARMACEUTICOS LTDA	MATERIAL FARMACOLÓGICO	2020524910000	04/12/2020	10/03/2021	62.016,00
BIOLAB SANUS FARMACEUTICA LTDA	MATERIAL FARMACOLÓGICO	2020524920000	04/12/2020	17/03/2021	175.543,20
RS PRODUTOS HOSPITALARES LTDA	MATERIAL FARMACOLÓGICO	2020524950000	04/12/2020	09/03/2021	10.132,00
CRISTALIA PRODUTOS QUIMICOS FARMACEUTICOS LTDA	MATERIAL FARMACOLÓGICO	2020524960000	04/12/2020	10/03/2021	54.352,00
CRISTALIA PRODUTOS QUIMICOS FARMACEUTICOS LTDA	MATERIAL FARMACOLÓGICO	2020524960000	04/12/2020	10/03/2021	87.537,60
CRISTALIA PRODUTOS QUIMICOS FARMACEUTICOS LTDA	MATERIAL FARMACOLÓGICO	2020524970000	04/12/2020	10/03/2021	4.752,00
CRISTALIA PRODUTOS QUIMICOS FARMACEUTICOS LTDA	MATERIAL FARMACOLÓGICO	2020524970000	04/12/2020	10/03/2021	16.929,00

PERÍODO DE EXECUÇÃO:01/01/2021 a 30/04/2021

SITUAÇÃO DO PERÍODO: ABERTO

UNIDADE EXECUTORA: Prefeitura Municipal de Porto Alegre

CRS: Porto Alegre - 1. CRS

FONTE FEDERAL

UNIAO QUIMICA FARMACEUTICA NACIONAL S/A	MATERIAL FARMACOLÓGICO	2020524980000	04/12/2020	08/03/2021	156.624,00
RS PRODUTOS HOSPITALARES LTDA	MATERIAL FARMACOLÓGICO	2020524990000	04/12/2020	09/03/2021	155.386,00
COMERCIAL CIRURGICA RIOCLARENSE LTDA	MATERIAL FARMACOLÓGICO	2020525000000	04/12/2020	08/03/2021	19.372,50
COMERCIAL CIRURGICA RIOCLARENSE LTDA	MATERIAL FARMACOLÓGICO	2020525000000	04/12/2020	07/04/2021	2.497,50
CRISTALIA PRODUTOS QUIMICOS FARMACEUTICOS LTDA	MATERIAL FARMACOLÓGICO	2020525070000	04/12/2020	10/03/2021	22.329,50
CRISTALIA PRODUTOS QUIMICOS FARMACEUTICOS LTDA	MATERIAL FARMACOLÓGICO	2020525080000	04/12/2020	10/03/2021	62.928,00
UNIAO QUIMICA FARMACEUTICA NACIONAL S/A	MATERIAL FARMACOLÓGICO	2020525090000	04/12/2020	15/03/2021	3.276,00
CRISTALIA PRODUTOS QUIMICOS FARMACEUTICOS LTDA	MATERIAL FARMACOLÓGICO	2020525110000	04/12/2020	10/03/2021	6.240,00
CIAMED DISTRIBUIDORA DE MEDICAMENTOS LTDA	MATERIAL FARMACOLÓGICO	2020525120000	04/12/2020	09/03/2021	180.176,40
CIAMED DISTRIBUIDORA DE MEDICAMENTOS LTDA	MATERIAL FARMACOLÓGICO	2020525130000	04/12/2020	08/03/2021	27.079,92
CRISTALIA PRODUTOS QUIMICOS FARMACEUTICOS LTDA	MATERIAL FARMACOLÓGICO	2020525140000	04/12/2020	10/03/2021	32.640,00
MEDPOA COMERCIO DE MATERIAL HOSPITALAR LTDA	ARTIGOS CIRÚRGICOS	2020529180000	07/12/2020	17/02/2021	1.404,00
MEDPOA COMERCIO DE MATERIAL HOSPITALAR LTDA	ARTIGOS CIRÚRGICOS	2020529190000	07/12/2020	17/02/2021	509,04
CIRURGICA FERNANDES COM DE MATCIR E HOSP SOCIEDADE	ARTIGOS CIRÚRGICOS	2020529210000	07/12/2020	28/01/2021	23.997,40
CIRURGICA FERNANDES COM DE MATCIR E HOSP SOCIEDADE	ARTIGOS CIRÚRGICOS	2020529210000	07/12/2020	22/02/2021	6.294,40
CREMER S/A	ARTIGOS CIRÚRGICOS	2020529220000	07/12/2020	18/02/2021	3.358,00
CREMER S/A	ARTIGOS CIRÚRGICOS	2020529220000	07/12/2020	22/02/2021	2.562,00
CREMER S/A	ARTIGOS CIRÚRGICOS	2020529220000	07/12/2020	22/02/2021	3.904,00
CREMER S/A	ARTIGOS CIRÚRGICOS	2020529220000	07/12/2020	01/03/2021	6.710,00
CREMER S/A	ARTIGOS CIRÚRGICOS	2020529220000	07/12/2020	01/03/2021	9.638,00
SC MED DISTRIBUIDORA MEDICO HOSPITALAR LTDA	MATERIAL ODONTOLÓGICO	2020536810000	23/12/2020	10/02/2021	150.302,25
SC MED DISTRIBUIDORA MEDICO HOSPITALAR LTDA	MATERIAL ODONTOLÓGICO	2020536810000	23/12/2020	10/02/2021	-150.302,25
SC MED DISTRIBUIDORA MEDICO HOSPITALAR LTDA	MATERIAL ODONTOLÓGICO	2020536810000	23/12/2020	11/02/2021	150.302,25
CRISTALIA PRODUTOS QUIMICOS FARMACEUTICOS LTDA	MATERIAL FARMACOLÓGICO	2020537160000	23/12/2020	13/04/2021	52.000,00
CRISTALIA PRODUTOS QUIMICOS FARMACEUTICOS LTDA	MATERIAL FARMACOLÓGICO	2020537160000	23/12/2020	13/04/2021	403.000,00
CELEIRO FEIRAS E EVENTOS EIRELI	OUTROS SERVIÇOS DE TERCEIROS - PESSOA	2021015730000	26/01/2021	05/03/2021	15.600,00
T E M EMERGENCIAS MEDICAS LTDA	TRANSPORTE SANITÁRIO ELETIVO	2021021840000	29/01/2021	23/03/2021	30.525,00
ASSOCIACAO HOSPITALAR VILA NOVA	OUTRAS INSTITUIÇÕES PRIVADAS	2021023110000	05/02/2021	08/02/2021	60.000,00
A VIEIRA SERVICOS	SERVIÇOS DE IMPRESSÃO E EDITORIAIS	2021025510000	16/02/2021	22/03/2021	250.000,00
ASSOCIAÇÃO HOSPITALAR VILA NOVA	PAGAMENTO DE PRESTADORES DE SAÚDE -	2021030360000	19/02/2021	22/02/2021	884.800,00
ASSOCIAÇÃO HOSPITALAR VILA NOVA	PAGAMENTO AOS PRESTADORES DE SERVIÇOS	2021030380000	19/02/2021	22/02/2021	1.390.300,00
ASSOCIAÇÃO HOSPITALAR VILA NOVA	PAGAMENTO AOS PRESTADORES DE SERVIÇOS	2021030400000	19/02/2021	05/03/2021	1.390.300,00
ASSOCIAÇÃO HOSPITALAR VILA NOVA	PAGAMENTO AOS PRESTADORES DE SERVIÇOS	2021030400000	19/02/2021	11/03/2021	1.390.300,00
ASSOCIAÇÃO HOSPITALAR VILA NOVA	PAGAMENTO AOS PRESTADORES DE SERVIÇOS	2021030400000	19/02/2021	29/04/2021	1.390.300,00
ASSOCIAÇÃO HOSPITALAR VILA NOVA	PAGAMENTO AOS PRESTADORES DE SERVIÇOS	2021030490000	19/02/2021	22/02/2021	80.000,00
ASSOCIAÇÃO HOSPITALAR VILA NOVA	PAGAMENTO AOS PRESTADORES DE SERVIÇOS	2021030500000	19/02/2021	05/03/2021	80.000,00
ASSOCIAÇÃO HOSPITALAR VILA NOVA	PAGAMENTO AOS PRESTADORES DE SERVIÇOS	2021030500000	19/02/2021	11/03/2021	80.000,00
IRMANDADE DA SANTA CASA DE MISERICORDIA DE PORTO	PAGAMENTO AOS PRESTADORES DE SERVIÇOS	2021030540000	11/02/2021	12/02/2021	4.648.767,88

PERÍODO DE EXECUÇÃO:01/01/2021 a 30/04/2021

SITUAÇÃO DO PERÍODO: ABERTO

UNIDADE EXECUTORA: Prefeitura Municipal de Porto Alegre

CRS: Porto Alegre - 1. CRS

FONTE FEDERAL

UNIÃO BRASILEIRA DE EDUCAÇÃO E ASSISTÊNCIA	PAGAMENTO AOS PRESTADORES DE SERVIÇOS	2021030680000	11/02/2021	12/02/2021	1.365.051,53
UNIÃO BRASILEIRA DE EDUCAÇÃO E ASSISTÊNCIA	PAGAMENTO AOS PRESTADORES DE SERVIÇOS	2021030710000	11/02/2021	12/02/2021	1.493.338,28
UNIÃO BRASILEIRA DE EDUCAÇÃO E ASSISTÊNCIA	PAGAMENTO AOS PRESTADORES DE SERVIÇOS	2021030720000	11/02/2021	24/03/2021	216.156,83
SOCIEDADE SULINA DIVINA PROVIDENCIA	PAGAMENTO AOS PRESTADORES DE SERVIÇOS	2021030770000	12/02/2021	12/02/2021	506.408,95
SOCIEDADE SULINA DIVINA PROVIDENCIA	PAGAMENTO AOS PRESTADORES DE SERVIÇOS	2021030780000	12/02/2021	01/03/2021	1.019.260,46
SOCIEDADE SULINA DIVINA PROVIDENCIA	PAGAMENTO AOS PRESTADORES DE SERVIÇOS	2021030780000	12/02/2021	09/04/2021	316.992,56
SOCIEDADE SULINA DIVINA PROVIDENCIA	OUTRAS INSTITUIÇÕES PRIVADAS	2021030800000	12/02/2021	12/02/2021	1.769.838,52
SOCIEDADE SULINA DIVINA PROVIDENCIA	OUTRAS INSTITUIÇÕES PRIVADAS	2021030810000	12/02/2021	02/03/2021	1.769.838,52
SOCIEDADE SULINA DIVINA PROVIDENCIA	OUTRAS INSTITUIÇÕES PRIVADAS	2021030810000	12/02/2021	06/04/2021	1.769.838,52
IRMANDADE DA SANTA CASA DE MISERICORDIA DE PORTO	PAGAMENTO AOS PRESTADORES DE SERVIÇOS	2021030910000	11/02/2021	12/02/2021	4.656.595,63
IRMANDADE DA SANTA CASA DE MISERICORDIA DE PORTO	PAGAMENTO AOS PRESTADORES DE SERVIÇOS	2021030920000	11/02/2021	10/03/2021	3.549.763,49
LABORATORIO BIOANALISE S/S LTDA	PAGAMENTO DE PRESTADORES DE SAÚDE -	2021033070000	15/02/2021	17/02/2021	500.850,00
NUCLEORAD SOLUCOES EM PROTECAO RADIOLOGICA EIRELI	OUTROS SERVIÇOS DE TERCEIROS - PESSOA	2021035940000	19/02/2021	24/02/2021	1.268,79
ASSOCIAÇÃO HOSPITALAR VILA NOVA	OUTRAS INSTITUIÇÕES PRIVADAS	2021037700000	24/02/2021	23/03/2021	61.000,52
COLOMBO ESTRUTURAS PARA EVENTOS EIRELI - EPP	OUTROS SERVIÇOS DE TERCEIROS - PESSOA	2021038620000	24/02/2021	23/04/2021	9.996,00
COLOMBO ESTRUTURAS PARA EVENTOS EIRELI - EPP	OUTROS SERVIÇOS DE TERCEIROS - PESSOA	2021038650000	25/02/2021	26/02/2021	4.664,80
COLOMBO ESTRUTURAS PARA EVENTOS EIRELI - EPP	OUTROS SERVIÇOS DE TERCEIROS - PESSOA	2021038660000	25/02/2021	26/02/2021	5.331,20
COLOMBO ESTRUTURAS PARA EVENTOS EIRELI - EPP	OUTROS SERVIÇOS DE TERCEIROS - PESSOA	2021038690000	25/02/2021	19/03/2021	9.996,00
CELEIRO FEIRAS E EVENTOS EIRELI	OUTROS SERVIÇOS DE TERCEIROS - PESSOA	2021039330000	25/02/2021	05/04/2021	35.100,00
ASSOCIACAO HOSPITALAR VILA NOVA	OUTRAS INSTITUIÇÕES PRIVADAS	2021040740000	01/03/2021	02/03/2021	60.000,00
CELEIRO FEIRAS E EVENTOS EIRELI	OUTROS SERVIÇOS DE TERCEIROS - PESSOA	2021041240000	04/03/2021	05/03/2021	19.500,00
SOCIEDADE SULINA DIVINA PROVIDENCIA	OUTRAS INSTITUIÇÕES PRIVADAS	2021043700000	04/03/2021	18/03/2021	96.411,42
FUNDAÇÃO DE APOIO DA UNIVERSIDADE FEDERAL DO RGS	OUTRAS INSTITUIÇÕES PRIVADAS	2021043760000	04/03/2021	18/03/2021	707.700,00
FUNDAÇÃO DE APOIO DA UNIVERSIDADE FEDERAL DO RGS	OUTRAS INSTITUIÇÕES PRIVADAS	2021043760000	04/03/2021	29/03/2021	1.098.225,00
FUNDAÇÃO DE APOIO DA UNIVERSIDADE FEDERAL DO RGS	OUTRAS INSTITUIÇÕES PRIVADAS	2021043760000	04/03/2021	31/03/2021	1.070.145,00
FUNDAÇÃO DE APOIO DA UNIVERSIDADE FEDERAL DO RGS	OUTRAS INSTITUIÇÕES PRIVADAS	2021043760000	04/03/2021	14/04/2021	1.115.400,00
PERITOSLAB FORENSE LTDA	ANÁLISES LABORATORIAIS	2021045820000	09/03/2021	10/03/2021	554.736,00
LABORATORIO BIOANALISE S/S LTDA	PAGAMENTO AOS PRESTADORES DE SERVIÇOS	2021048220000	10/03/2021	11/03/2021	332.235,00
SPDM - ASSOCIACAO PAULISTA PARA O D. DA MEDICINA	OUTRAS INSTITUIÇÕES PRIVADAS	2021049080000	12/03/2021	15/03/2021	240.000,00
SPDM - ASSOCIACAO PAULISTA PARA O D. DA MEDICINA	OUTRAS INSTITUIÇÕES PRIVADAS	2021049120000	12/03/2021	15/03/2021	240.000,00
SOCIEDADE SULINA DIVINA PROVIDENCIA	OUTRAS INSTITUIÇÕES PRIVADAS	2021049730000	17/03/2021	18/03/2021	96.411,42
LABORATORIO BIOANALISE S/S LTDA	PAGAMENTO AOS PRESTADORES DE SERVIÇOS	2021054410000	22/03/2021	23/03/2021	505.980,00
LABORATORIO BIOANALISE S/S LTDA	PAGAMENTO AOS PRESTADORES DE SERVIÇOS	2021054460000	22/03/2021	30/04/2021	1.763.505,00
PERITOSLAB FORENSE LTDA	ANÁLISES LABORATORIAIS	2021054630000	24/03/2021	05/04/2021	635.000,00
SELTEC VIGILANCIA ESPECIALIZADA LTDA	LOCAÇÃO DE MÃO-DE-OBRA	2021056450000	29/03/2021	29/03/2021	10.978,41
SELTEC VIGILANCIA ESPECIALIZADA LTDA	LOCAÇÃO DE MÃO-DE-OBRA	2021056450000	29/03/2021	29/03/2021	36.140,03
IRMANDADE DA SANTA CASA DE MISERICORDIA DE PORTO	OUTRAS INSTITUIÇÕES PRIVADAS	2021068450000	20/04/2021	22/04/2021	114.252,44
SOCIEDADE SULINA DIVINA PROVIDENCIA	OUTRAS INSTITUIÇÕES PRIVADAS	2021072060000	23/04/2021	26/04/2021	1.920.000,00

PERÍODO DE EXECUÇÃO:01/01/2021 a 30/04/2021

SITUAÇÃO DO PERÍODO: ABERTO

UNIDADE EXECUTORA: Prefeitura Municipal de Porto Alegre

CRS: Porto Alegre - 1. CRS

FONTE FEDERAL

MINISTÉRIO DA SAÚDE	RESTITUIÇÃO DE TRANSFERÊNCIAS E	2021074370000	28/04/2021	28/04/2021	79.176,03
ASSOCIAÇÃO HOSPITALAR VILA NOVA	PAGAMENTO AOS PRESTADORES DE SERVIÇOS	2021075370000	28/04/2021	29/04/2021	300.800,00
ASSOCIAÇÃO HOSPITALAR VILA NOVA	PAGAMENTO AOS PRESTADORES DE SERVIÇOS	2021075380000	28/04/2021	29/04/2021	1.530.000,00
ASSOCIAÇÃO HOSPITALAR VILA NOVA	PAGAMENTO AOS PRESTADORES DE SERVIÇOS	2021075410000	28/04/2021	29/04/2021	2.496.000,00
ASSOCIAÇÃO HOSPITALAR VILA NOVA	PAGAMENTO DE PRESTADORES DE SAÚDE -	2021076420000	30/04/2021	30/04/2021	75.200,00
MORAES DE MATOS DISTR DE PROD MEDICO HOSP LTDA	ARTIGOS CIRÚRGICOS	2021413280000	15/02/2021	30/03/2021	1.515,00
MORAES DE MATOS DISTR DE PROD MEDICO HOSP LTDA	ARTIGOS CIRÚRGICOS	2021413280000	15/02/2021	30/03/2021	6.060,00
DIMASTER COMERCIO DE PRODUTOS HOSPITALARES LTDA	MATERIAL FARMACOLÓGICO	2021413480000	15/02/2021	25/03/2021	122,04
CRISTALIA PRODUTOS QUIMICOS FARMACEUTICOS LTDA	MATERIAL FARMACOLÓGICO	2021413500000	15/02/2021	22/03/2021	279,00
CRISTALIA PRODUTOS QUIMICOS FARMACEUTICOS LTDA	MATERIAL FARMACOLÓGICO	2021419330000	02/03/2021	07/04/2021	7.210,50
CRISTALIA PRODUTOS QUIMICOS FARMACEUTICOS LTDA	MATERIAL FARMACOLÓGICO	2021419330000	02/03/2021	07/04/2021	15.195,00
BASCEL SOLUCOES LTDA	ARTIGOS CIRÚRGICOS	2021420610000	04/03/2021	19/04/2021	369.450,00
BASCEL SOLUCOES LTDA	ARTIGOS CIRÚRGICOS	2021420620000	04/03/2021	15/04/2021	83.044,80
BASCEL SOLUCOES LTDA	ARTIGOS CIRÚRGICOS	2021420630000	04/03/2021	16/04/2021	504.372,00
BASCEL SOLUCOES LTDA	ARTIGOS CIRÚRGICOS	2021420640000	04/03/2021	15/04/2021	126.093,00
DIMASTER COMERCIO DE PRODUTOS HOSPITALARES LTDA	MATERIAL FARMACOLÓGICO	2021422580000	08/03/2021	16/04/2021	114.345,00
CRISTALIA PRODUTOS QUIMICOS FARMACEUTICOS LTDA	MATERIAL FARMACOLÓGICO	2021422590000	08/03/2021	14/04/2021	57.120,00
CRISTALIA PRODUTOS QUIMICOS FARMACEUTICOS LTDA	MATERIAL FARMACOLÓGICO	2021422600000	08/03/2021	14/04/2021	20.800,00
DIMASTER COMERCIO DE PRODUTOS HOSPITALARES LTDA	MATERIAL FARMACOLÓGICO	2021422650000	08/03/2021	16/04/2021	122,03
CRISTALIA PRODUTOS QUIMICOS FARMACEUTICOS LTDA	MATERIAL FARMACOLÓGICO	2021422660000	08/03/2021	12/04/2021	139,50
CRISTALIA PRODUTOS QUIMICOS FARMACEUTICOS LTDA	MATERIAL FARMACOLÓGICO	2021422670000	08/03/2021	12/04/2021	50.400,00
DIMASTER COMERCIO DE PRODUTOS HOSPITALARES LTDA	MATERIAL FARMACOLÓGICO	2021424450000	10/03/2021	15/04/2021	122,03
COMERCIAL CIRURGICA RIOCLARENSE LTDA	MATERIAL FARMACOLÓGICO	2021424490000	10/03/2021	14/04/2021	840,00
CRISTALIA PRODUTOS QUIMICOS FARMACEUTICOS LTDA	MATERIAL FARMACOLÓGICO	2021431360000	19/03/2021	26/04/2021	6.804,00
SUBTOTAL					60.879.832,63

RECURSO VINCULADO:4590 - Limite Financeiro da Média e Alta Complexidade

CREDOR	NATUREZA DE DESPESA	EMPENHO	DT. EMP.	DT. PAGTO.	VALOR
INTELLISISTEMAS SISTEMAS DE AUTOMACAO E MANUTENCAO	SERVIÇOS TÉCNICOS ESPECIALIZADOS	2018041400000	13/04/2018	01/04/2021	657,00
LINDE GASES LTDA	MATERIAL FARMACOLÓGICO	2019461340000	26/06/2019	04/03/2021	232,80
LINDE GASES LTDA	MATERIAL FARMACOLÓGICO	2019461340000	26/06/2019	04/03/2021	1.823,58
LINDE GASES LTDA	MATERIAL FARMACOLÓGICO	2019461350000	26/06/2019	04/03/2021	1.230,37
ELITE ORTOPEDIA LTDA.	ARTIGOS CIRÚRGICOS	2019546300000	16/12/2019	13/01/2021	458,88
TRANSFERÊNCIA FINANCEIRA	TRANSFERÊNCIA FINANCEIRA			30/04/2021	759.675,68
SUBTOTAL					764.078,31

RECURSO VINCULADO:4620 - SAMU

CREDOR	NATUREZA DE DESPESA	EMPENHO	DT. EMP.	DT. PAGTO.	VALOR
IBG INDÚSTRIA BRASILEIRA DE GASES LTDA	MATERIAL FARMACOLÓGICO	2019531220000	02/12/2019	18/03/2021	280,00
IBG INDÚSTRIA BRASILEIRA DE GASES LTDA	MATERIAL FARMACOLÓGICO	2019531220000	02/12/2019	18/03/2021	280,00

Secretaria Estadual da Saúde - Fundo Estadual de Saúde
DESCRIPTIVO DAS DESPESAS

RMGS004
 Emitido em: 17/05/21 16:20

PERÍODO DE EXECUÇÃO:01/01/2021 a 30/04/2021 **SITUAÇÃO DO PERÍODO:** ABERTO

UNIDADE EXECUTORA: Prefeitura Municipal de Porto Alegre

CRS: Porto Alegre - 1. CRS

FONTE FEDERAL

IBG INDÚSTRIA BRASILEIRA DE GASES LTDA	MATERIAL FARMACOLÓGICO	2019531220000	02/12/2019	18/03/2021	448,00
SUBTOTAL					1.008,00

RECURSO VINCULADO:4710 - Limite Financeiro da Vigilância em Saúde (Epidemiológica e ambiental)

CREDOR	NATUREZA DE DESPESA	EMPENHO	DT. EMP.	DT. PAGTO.	VALOR
VETSUL COMERCIO ON LINE LTDA	MATERIAIS E MEDICAMENTOS PARA USO	2019491940000	12/09/2019	08/01/2021	6.485,00
TRANS-SUL EMPRESA DE TRANSPORTES DE CARGAS LTDA -	GÊNEROS DE ALIMENTAÇÃO	2019542910000	06/12/2019	15/01/2021	1.380,00
SUBTOTAL					7.865,00

RECURSO VINCULADO:4931 - Aquisição Equipamentos e Material Permanente

CREDOR	NATUREZA DE DESPESA	EMPENHO	DT. EMP.	DT. PAGTO.	VALOR
TRANSFERÊNCIA FINANCEIRA	TRANSFERÊNCIA FINANCEIRA			30/04/2021	4.910,00
SUBTOTAL					4.910,00
TOTAL					650.226.023,62

Despesas Projeto/Atividade - 1/1/2021 a 30/4/2021

Exercício	(Vários itens)					
Órgão	1804-FMS					
Rótulos de Linha	Nome Proj Ativ Completo	Vínculo	Valor Empenhado	Valor Liquidado	Valor Pago	RAP Pago
2638-OBRIÇÃO PATRONAIS - SM	OBRIÇÃO PATRONAIS - SMS		1.600.000,00	377.295,99	377.295,99	-
		0040-ASPS - AÇÕES E SERV. PÚBL	1.600.000,00	377.295,99	377.295,99	-
2664-OBRIÇÃO PATRONAIS PARA	OBRIÇÃO PATRONAIS PARA O RPPS		78.705.541,63	24.635.031,84	21.507.922,20	7.878.619,24
		0040-ASPS - AÇÕES E SERV. PÚBL	78.705.541,63	24.635.031,84	21.507.922,20	7.878.619,24
2872-PROCESSAMENTO DE DADOS	PROCESSAMENTO DE DADOS		5.909.294,81	1.528.084,33	1.523.684,33	2.924.405,29
		0040-ASPS - AÇÕES E SERV. PÚBL	-	-	-	2.689.699,91
		4001-OUTRAS RECEITAS MUNICIPAL	85.903,63	85.903,63	85.903,63	234.705,38
		4297-CUSTEIO	-	-	-	-
		4501-ATENÇÃO DE MÉDIA E ALTA C	5.823.391,18	1.442.180,70	1.437.780,70	-
		4511-OUTRAS TRANSFERÊNCIAS PAR	-	-	-	-
2873-PUBLICIDADE	PUBLICIDADE		-	-	-	1.286.175,89
		0040-ASPS - AÇÕES E SERV. PÚBL	-	-	-	1.286.175,89
4002-ADMINISTRAÇÃO DE PESSOAL	ADMINISTRAÇÃO DE PESSOAL - VIGILÂNCIA EM SAÚDE EPIDEMIOLOGICA		6.244.469,33	5.910.996,00	5.901.825,02	7.485,05
		0040-ASPS - AÇÕES E SERV. PÚBL	6.109.709,79	5.776.236,46	5.767.065,48	7.485,05
		4501-ATENÇÃO DE MÉDIA E ALTA C	-	-	-	-
		4502-VIGILÂNCIA EM SAÚDE - CUS	134.759,54	134.759,54	134.759,54	-
4003-ADMINISTRAÇÃO DE PESSOAL	ADMINISTRAÇÃO DE PESSOAL - VIGILÂNCIA EM SAÚDE SANITÁRIA		1.423.631,69	1.367.059,39	1.366.195,62	1.175,54
		0040-ASPS - AÇÕES E SERV. PÚBL	1.396.947,64	1.340.375,34	1.339.511,57	1.175,54
		4502-VIGILÂNCIA EM SAÚDE - CUS	26.684,05	26.684,05	26.684,05	-
4004-ADMINISTRAÇÃO DE PESSOAL	ADMINISTRAÇÃO DE PESSOAL - PRONTOS ATENDIMENTOS		11.707.955,27	11.194.900,15	11.177.821,64	16.512,44
		0040-ASPS - AÇÕES E SERV. PÚBL	11.610.180,00	11.097.124,88	11.080.046,37	16.512,44
		4501-ATENÇÃO DE MÉDIA E ALTA C	97.775,27	97.775,27	97.775,27	-
4005-ADMINISTRAÇÃO DE PESSOAL	ADMINISTRAÇÃO DE PESSOAL - SEDE		16.109.214,38	15.604.290,23	15.530.322,03	106.085,18
		0040-ASPS - AÇÕES E SERV. PÚBL	15.117.772,53	14.612.848,38	14.538.880,18	106.085,18
		4501-ATENÇÃO DE MÉDIA E ALTA C	991.441,85	991.441,85	991.441,85	-
4006-ADMINISTRAÇÃO DE PESSOAL	ADMINISTRAÇÃO DE PESSOAL - HOSPITAL MATERNO INFANTIL PRESIDENTE VARGAS		24.333.409,70	23.198.653,43	23.165.270,70	29.075,55
		0040-ASPS - AÇÕES E SERV. PÚBL	23.882.494,47	22.747.738,20	22.714.355,47	29.075,55
		4501-ATENÇÃO DE MÉDIA E ALTA C	450.915,23	450.915,23	450.915,23	-
4010-ADMINISTRAÇÃO GERAL - FMS	ADMINISTRAÇÃO GERAL - FMS		7.046.508,42	1.150.118,85	1.050.889,09	1.735.140,72
		0040-ASPS - AÇÕES E SERV. PÚBL	-	-	-	-
		4229-HOSPITAIS FEDERAIS	655.298,07	-	-	-
		4500-ATENÇÃO BÁSICA - CUSTEIO	82.800,00	20.978,94	20.978,94	4.800,17
		4501-ATENÇÃO DE MÉDIA E ALTA C	6.229.234,32	1.049.963,88	950.734,12	1.723.352,84
		4505-ATENÇÃO BÁSICA - INVESTIM	-	-	-	6.987,71
		4511-OUTRAS TRANSFERÊNCIAS PAR	79.176,03	79.176,03	79.176,03	-
4016-ASSISTÊNCIA FARMACÊUTICA	ASSISTÊNCIA FARMACÊUTICA		6.714.393,64	3.116.497,64	1.681.665,81	9.808.586,79
		0040-ASPS - AÇÕES E SERV. PÚBL	1.438.537,12	1.072.307,46	563.856,86	1.601.306,94
		1375-EMENDAS IMPOSITIVAS DA CM	-	-	-	-
		4050-FARMÁCIA BÁSICA	1.737.684,09	648.280,18	514.960,18	1.669.060,68
		4500-ATENÇÃO BÁSICA - CUSTEIO	7.706,57	7.706,57	7.706,57	-
		4503-ASSISTÊNCIA FARMACÊUTICA	2.606.809,16	1.114.704,33	321.643,10	3.401.048,69
		4505-ATENÇÃO BÁSICA - INVESTIM	-	-	-	3.320,90
		4507-VIGILÂNCIA EM SAÚDE - INV	-	-	-	-

Despesas Projeto/Atividade - 1/1/2021 a 30/4/2021

4018-LABORATÓRIO CENTRAL DE AN	LABORATÓRIOS PRÓPRIOS - FMS	4511-OUTRAS TRANSFERÊNCIAS PAR	923.656,70	273.499,10	273.499,10	3.133.849,58
			137.166,49	70.852,31	67.484,44	7.878,46
4019-ATENÇÃO À SAÚDE DE PÚBLIC	ATENÇÃO PRIMÁRIA A SAÚDE DE PÚBLICOS ESPECÍFICOS - FMS	4501-ATENÇÃO DE MÉDIA E ALTA C	137.166,49	70.852,31	67.484,44	7.878,46
		4090-PSF	-	-	-	-
4020-ATENÇÃO EM SAÚDE MENTAL	ATENÇÃO À SAÚDE MENTAL - FMS	0040-ASPS - AÇÕES E SERV. PÚBL	36.336.780,91	10.691.777,44	9.041.953,98	3.843.765,44
		1375-EMENDAS IMPOSITIVAS DA CM	80.448,91	80.448,91	80.448,91	1.889.335,80
		4220-CUCA LEGAL (CAPS)	-	-	-	-
		4229-HOSPITAIS FEDERAIS	1.745.996,78	592.803,06	458.020,04	371.995,04
		4501-ATENÇÃO DE MÉDIA E ALTA C	-	-	-	792.264,64
		4511-OUTRAS TRANSFERÊNCIAS PAR	34.510.335,22	10.018.525,47	8.503.485,03	790.169,96
			-	-	-	-
			-	-	-	-
			-	-	-	-
			-	-	-	-
4030-MANUTENÇÃO DA REDE DE SER	HOSPITAL MATERNO INFANTIL PRESIDENTE VARGAS	0040-ASPS - AÇÕES E SERV. PÚBL	47.847.103,67	12.346.979,75	11.179.198,92	8.748.191,16
		1375-EMENDAS IMPOSITIVAS DA CM	-	-	-	-
		4229-HOSPITAIS FEDERAIS	35.500,00	11.500,00	-	-
		4230-HOSPITAIS PÚBLICOS MUNICI	-	-	-	3.204.453,90
		4501-ATENÇÃO DE MÉDIA E ALTA C	6.376.260,46	1.447.378,12	926.712,78	2.776.165,85
		4505-ATENÇÃO BÁSICA – INVESTIM	41.435.343,21	10.888.101,63	10.252.486,14	2.538.127,17
		4506-ATENÇÃO ESPECIALIZADA – I	-	-	-	16.250,00
		4509-GESTÃO DO SUS – INVESTIME	-	-	-	31.541,00
		4511-OUTRAS TRANSFERÊNCIAS PAR	-	-	-	-
		4512-OUTRAS TRANSFERÊNCIAS PAR	-	-	-	180.996,24
		4590-TETO FINANCEIRO	-	-	-	-
			-	-	-	657,00
			3.776,00	-	-	-
			-	-	-	-
		4031-CMS - CONSELHO MUNICIPAL	CONSELHO MUNICIPAL DA SAÚDE - CMS	0040-ASPS - AÇÕES E SERV. PÚBL	-	-
4501-ATENÇÃO DE MÉDIA E ALTA C	3.776,00			-	-	-
4036-MODERNIZAÇÃO DA REDE DE A	GESTÃO EM TECNOLOGIA DE INFORMAÇÃO EM SAÚDE - FMS	0040-ASPS - AÇÕES E SERV. PÚBL	1.261,00	800,00	-	-
		4160-PRIMEIRA INFÂNCIA MELHOR	-	-	-	-
		4501-ATENÇÃO DE MÉDIA E ALTA C	-	-	-	-
4037-REGULAÇÃO DO SISTEMA DE S	REGULAÇÃO DO SISTEMA DE SAÚDE	0040-ASPS - AÇÕES E SERV. PÚBL	1.261,00	800,00	-	-
		1375-EMENDAS IMPOSITIVAS DA CM	733.049.277,96	268.789.616,28	258.998.707,09	30.146.158,88
		4229-HOSPITAIS FEDERAIS	123.200.655,91	40.367.591,94	37.754.192,32	4.206.848,56
		4230-HOSPITAIS PÚBLICOS MUNICI	-	-	-	-
		4297-CUSTEIO	-	-	-	-
		4501-ATENÇÃO DE MÉDIA E ALTA C	29.327.456,33	7.678.712,52	6.578.712,52	2.170.112,21
		4511-OUTRAS TRANSFERÊNCIAS PAR	-	-	-	-
			505.551.158,60	174.603.304,38	171.361.911,08	17.862.305,92
			74.970.007,12	46.140.007,44	43.303.891,17	5.906.892,19
			6.792.857,04	1.661.365,98	1.369.251,54	1.343.280,39
4038-SERVIÇO DE ATENDIMENTO MÓ	SERVIÇO DE ATENDIMENTO MÓVEL DE URGÊNCIA	0040-ASPS - AÇÕES E SERV. PÚBL	-	-	-	-
		4170-SALVAR - SAMU - UPAS	-	-	-	-
		4501-ATENÇÃO DE MÉDIA E ALTA C	2.653.539,12	963.792,50	683.315,89	726.202,21
		4511-OUTRAS TRANSFERÊNCIAS PAR	4.139.317,92	697.573,48	685.935,65	612.705,98
		4620-SAMU	-	-	-	3.364,20
			-	-	-	1.008,00

Despesas Projeto/Atividade - 1/1/2021 a 30/4/2021

4039-VIGILÂNCIA SANITÁRIA	VIGILÂNCIA EM SAÚDE - FMS		-	-	-	-
		0040-ASPS - AÇÕES E SERV. PÚBL	-	-	-	-
		1375-EMENDAS IMPOSITIVAS DA CM	-	-	-	-
4040-PRONTO ATENDIMENTO PARA A	PRONTO ATENDIMENTO - FMS		58.240.985,97	17.934.175,41	13.737.519,25	6.186.643,85
		0040-ASPS - AÇÕES E SERV. PÚBL	-	-	-	3.904.983,40
		1375-EMENDAS IMPOSITIVAS DA CM	-	-	-	-
		4170-SALVAR - SAMU - UPAS	-	-	-	-
		4229-HOSPITAIS FEDERAIS	245.179,55	-	-	-
		4500-ATENÇÃO BÁSICA - CUSTEIO	-	-	-	593,30
		4501-ATENÇÃO DE MÉDIA E ALTA C	57.485.818,42	17.424.187,41	13.227.531,25	1.947.784,40
		4511-OUTRAS TRANSFERÊNCIAS PAR	509.988,00	509.988,00	509.988,00	329.996,00
		4590-TETO FINANCEIRO	-	-	-	3.286,75
4043-VIGILÂNCIA EM SAÚDE	VIGILÂNCIA EPIDEMIOLÓGICA - FMS		3.591.005,09	929.823,68	760.907,79	839.193,06
		0040-ASPS - AÇÕES E SERV. PÚBL	-	-	-	-
		1375-EMENDAS IMPOSITIVAS DA CM	-	-	-	-
		4190-EPIDEMIOLOGIA	111.332,59	-	-	-
		4501-ATENÇÃO DE MÉDIA E ALTA C	-	-	-	-
		4502-VIGILÂNCIA EM SAÚDE - CUS	3.448.872,50	922.123,68	753.207,79	828.028,06
		4507-VIGILÂNCIA EM SAÚDE - INV	30.800,00	7.700,00	7.700,00	4.680,00
		4511-OUTRAS TRANSFERÊNCIAS PAR	-	-	-	-
		4710-TETO FINANCEIRO DA VIGILÂ	-	-	-	6.485,00
4045-HOSPITAL DE PRONTO SOCORR	HOSPITAL DE PRONTO SOCORRO - FMS		21.499.970,82	8.457.218,64	7.518.929,64	8.005.610,77
		0040-ASPS - AÇÕES E SERV. PÚBL	136.547,63	103.243,33	103.243,33	78.933,40
		1375-EMENDAS IMPOSITIVAS DA CM	-	-	-	-
		4229-HOSPITAIS FEDERAIS	1.597.056,95	459.167,14	319.722,12	957.456,78
		4230-HOSPITAIS PÚBLICOS MUNICI	16.167.329,81	6.291.280,48	5.571.479,29	4.965.650,29
		4297-CUSTEIO	811.332,94	811.332,94	811.332,94	-
		4501-ATENÇÃO DE MÉDIA E ALTA C	2.759.984,49	792.194,75	713.151,96	1.804.869,17
		4506-ATENÇÃO ESPECIALIZADA - I	-	-	-	-
		4509-GESTÃO DO SUS - INVESTIME	-	-	-	-
		4511-OUTRAS TRANSFERÊNCIAS PAR	27.719,00	-	-	198.242,25
		4590-TETO FINANCEIRO	-	-	-	458,88
4047-ATENÇÃO PRIMÁRIA EM SAÚDE	ATENÇÃO PRIMÁRIA EM SAÚDE - FMS		140.292.428,12	52.457.823,74	51.551.090,60	18.694.608,33
		0040-ASPS - AÇÕES E SERV. PÚBL	80.915.692,36	16.278.743,80	15.572.612,44	2.300.000,00
		4001-OUTRAS RECEITAS MUNICIPAL	350.000,00	350.000,00	350.000,00	-
		4011-INCENTIVO A ATENÇÃO BÁSIC	6.950.827,35	2.487.351,54	2.487.351,54	292.344,32
		4090-PSF	7.198.333,31	5.098.333,31	4.897.731,53	4.072.461,95
		4500-ATENÇÃO BÁSICA - CUSTEIO	44.509.499,30	27.875.319,29	27.875.319,29	11.876.264,42
		4511-OUTRAS TRANSFERÊNCIAS PAR	368.075,80	368.075,80	368.075,80	153.537,64
4083-TRANSPORTE ESPECIAL PARA	TRANSPORTE ESPECIAL PARA REMOÇÕES - FMS		3.219.701,10	703.434,87	456.709,99	251.171,46
		4501-ATENÇÃO DE MÉDIA E ALTA C	3.060.201,10	672.909,87	426.184,99	185.996,46
		4511-OUTRAS TRANSFERÊNCIAS PAR	159.500,00	30.525,00	30.525,00	65.175,00
4098-ADMINISTRAÇÃO DE PESSOAL	ADMINISTRAÇÃO DE PESSOAL - ATENÇÃO PRIMÁRIA		21.724.906,22	21.724.906,22	21.724.906,22	23.532,00
		0040-ASPS - AÇÕES E SERV. PÚBL	20.517.467,82	20.517.467,82	20.517.467,82	23.532,00
		4501-ATENÇÃO DE MÉDIA E ALTA C	1.207.438,40	1.207.438,40	1.207.438,40	-
4099-ADMINISTRAÇÃO DE PESSOAL	ADMINISTRAÇÃO DE PESSOAL - ATENÇÃO ESPECIALIZADA		12.989.356,85	12.519.011,77	12.497.116,39	16.168,18

Despesas Projeto/Atividade - 1/1/2021 a 30/4/2021

		0040-ASPS - AÇÕES E SERV. PÚBL	12.336.715,15	11.866.370,07	11.844.474,69	16.168,18
		4501-ATENÇÃO DE MÉDIA E ALTA C	652.641,70	652.641,70	652.641,70	-
4100-ADMINISTRAÇÃO DE PESSOAL	ADMINISTRAÇÃO DE PESSOAL - HOSPITAL PRONTO SOCORRO		34.589.519,00	34.406.929,12	34.356.594,26	42.113,22
		0040-ASPS - AÇÕES E SERV. PÚBL	34.462.169,82	34.279.579,94	34.229.245,08	42.113,22
		4230-HOSPITAIS PÚBLICOS MUNICI	127.349,18	127.349,18	127.349,18	-
4101-ADMINISTRAÇÃO DE PESSOAL	ADMINISTRAÇÃO DE PESSOAL - SERVIÇO DE ATENDIMENTO MÓVEL DE URGÊNCIA		7.810.460,28	7.454.766,14	7.443.018,64	11.031,22
		0040-ASPS - AÇÕES E SERV. PÚBL	7.729.050,70	7.373.356,56	7.361.609,06	11.031,22
		4501-ATENÇÃO DE MÉDIA E ALTA C	81.409,58	81.409,58	81.409,58	-
4103-AMPLIAÇÃO E MELHORIAS NA	AMPLIAÇÃO E MELHORIAS NA ATENÇÃO PRIMÁRIA À SAÚDE - FMS		2.250.046,23	934.090,00	792.773,38	2.773.799,64
		0040-ASPS - AÇÕES E SERV. PÚBL	349.754,69	88.952,63	88.952,63	1.130.923,98
		1375-EMENDAS IMPOSITIVAS DA CM	-	-	-	-
		2040-PROJETOS E CAPTAÇÃO DE RE	-	-	-	-
		4011-INCENTIVO A ATENÇÃO BÁSIC	111.445,25	-	-	-
		4090-PSF	94.096,86	94.096,86	94.096,86	832.252,13
		4111-CEO- CENTRO ESPECIALIDADE	273.000,00	-	-	-
		4160-PRIMEIRA INFÂNCIA MELHOR	4.264,00	4.264,00	-	-
		4190-EPIDEMIOLOGIA	-	-	-	-
		4500-ATENÇÃO BÁSICA - CUSTEIO	21.899,00	21.899,00	21.899,00	6.725,12
		4501-ATENÇÃO DE MÉDIA E ALTA C	258.548,36	258.548,36	249.105,55	444.017,76
		4504-GESTÃO DO SUS - CUSTEIO	467.909,34	78.556,65	78.556,65	113.056,42
		4505-ATENÇÃO BÁSICA – INVESTIM	588.888,15	387.772,50	260.162,69	246.824,23
		4509-GESTÃO DO SUS – INVESTIME	-	-	-	-
		4512-OUTRAS TRANSFERÊNCIAS PAR	80.240,58	-	-	-
4105-AMPLIAÇÃO E MELHORIAS NA	AMPLIAÇÃO E MELHORIAS NA ATENÇÃO ESPECIALIZADA À SAÚDE - FMS		4.999,90	-	-	-
		0040-ASPS - AÇÕES E SERV. PÚBL	-	-	-	-
		4501-ATENÇÃO DE MÉDIA E ALTA C	-	-	-	-
		4506-ATENÇÃO ESPECIALIZADA – I	4.999,90	-	-	-
		4931-AQUISIÇÃO DE EQUIPAMENTOS	-	-	-	-
4107-MANUTENÇÃO E CUSTEIO DA R	MANUTENÇÃO E CUSTEIO DA REDE DE ATENÇÃO PRIMÁRIA - FMS		22.744.249,00	8.259.919,09	7.360.910,54	7.954.371,24
		0040-ASPS - AÇÕES E SERV. PÚBL	480.000,00	200.000,00	200.000,00	442.831,83
		1375-EMENDAS IMPOSITIVAS DA CM	-	-	-	-
		4090-PSF	1.485.013,84	383.312,46	383.312,46	189.936,97
		4111-CEO- CENTRO ESPECIALIDADE	29.250,00	29.250,00	29.250,00	-
		4160-PRIMEIRA INFÂNCIA MELHOR	194.280,33	157.265,33	156.765,33	-
		4500-ATENÇÃO BÁSICA - CUSTEIO	18.767.505,03	5.913.790,32	5.122.631,77	6.532.193,00
		4501-ATENÇÃO DE MÉDIA E ALTA C	-	-	-	-
		4504-GESTÃO DO SUS - CUSTEIO	12.283,56	11.097,74	11.097,74	5.591,28
		4509-GESTÃO DO SUS – INVESTIME	-	-	-	-
		4510-PAB FIXO	-	-	-	-
		4511-OUTRAS TRANSFERÊNCIAS PAR	1.775.916,24	1.565.203,24	1.457.853,24	783.818,16
4109-MANUTENÇÃO E CUSTEIO DA R	ATENÇÃO ESPECIALIZADA À SAÚDE		6.604.762,47	2.380.426,16	1.910.136,40	4.151.617,26
		0040-ASPS - AÇÕES E SERV. PÚBL	168.867,84	168.867,84	168.867,84	-
		1375-EMENDAS IMPOSITIVAS DA CM	-	-	-	-
		4500-ATENÇÃO BÁSICA - CUSTEIO	3.935,57	3.935,57	2.587,94	4.364,31
		4501-ATENÇÃO DE MÉDIA E ALTA C	1.951.870,27	632.315,96	547.675,83	1.242.052,95
		4511-OUTRAS TRANSFERÊNCIAS PAR	4.480.088,79	1.575.306,79	1.191.004,79	2.905.200,00

Despesas Projeto/Atividade - 1/1/2021 a 30/4/2021

4111-ENFRENTAMENTO ÀS DOENÇAS	ENFRENTAMENTO ÀS DOENÇAS TRANSMISSÍVEIS - FMS		1.806.537,54	428.981,19	402.027,69	340.746,78
		0040-ASPS - AÇÕES E SERV. PÚBL	-	-	-	29.440,04
		4001-OUTRAS RECEITAS MUNICIPAIS	147.217,55	26.545,00	26.545,00	47.085,37
		4190-EPIDEMIOLOGIA	4.540,00	-	-	-
		4502-VIGILÂNCIA EM SAÚDE - CUS	1.654.779,99	402.436,19	375.482,69	258.093,13
		4511-OUTRAS TRANSFERÊNCIAS PAR	-	-	-	4.748,24
		4710-TETO FINANCEIRO DA VIGILÂ	-	-	-	1.380,00
4112-VIGILÂNCIA AMBIENTAL E SA	VIGILÂNCIA AMBIENTAL E SAÚDE DO TRABALHADOR - FMS		77.563,81	15.927,76	15.335,76	26.508,65
		4001-OUTRAS RECEITAS MUNICIPAIS	-	-	-	-
		4501-ATENÇÃO DE MÉDIA E ALTA C	77.563,81	15.927,76	15.335,76	26.508,65
4113-ATENÇÃO DOMICILIAR	ATENÇÃO DOMICILIAR		8.838.016,02	3.631.908,79	3.631.908,79	254.772,76
		0040-ASPS - AÇÕES E SERV. PÚBL	2.243.773,62	969.773,62	969.773,62	-
		1375-EMENDAS IMPOSITIVAS DA CM	-	-	-	-
		4501-ATENÇÃO DE MÉDIA E ALTA C	6.594.242,40	2.662.135,17	2.662.135,17	254.772,76
4126-ENFRENTAMENTO ÀS DOENÇAS	ENFRENTAMENTO ÀS DOENÇAS E AGRAVOS NÃO TRANSMISSÍVEIS		-	-	-	-
		0040-ASPS - AÇÕES E SERV. PÚBL	-	-	-	-
		1375-EMENDAS IMPOSITIVAS DA CM	-	-	-	-
4273-ADMINISTRAÇÃO DE PESSOAL	ADMINISTRAÇÃO DE PESSOAL - SAÚDE MENTAL		60.000,00	60.000,00	60.000,00	-
		0040-ASPS - AÇÕES E SERV. PÚBL	60.000,00	60.000,00	60.000,00	-
Total Geral			1.330.307.150,36	553.943.662,19	528.159.373,74	117.454.424,44

Exercício (Vários itens)
Órgão 1801-SMS-GS

Rótulos de Linha	Nome Proj Ativ Completo	Vínculo	Valor Empenhado	Valor Liquidado	Valor Pago	RAP Pago
2664-OBRIGAÇÕES PATRONAIS PARA	OBRIGAÇÕES PATRONAIS PARA O RPPS		32.173.843,55	6.950.885,95	6.063.609,58	70.397,36
		0001-RECURSO LIVRE - ADMINISTR	32.173.843,55	6.950.885,95	6.063.609,58	70.397,36
2873-PUBLICIDADE	PUBLICIDADE		-	-	-	-
		0001-RECURSO LIVRE - ADMINISTR	-	-	-	-
Total Geral			32.173.843,55	6.950.885,95	6.063.609,58	70.397,36

RELAÇÃO DE REPASSES FINANCEIROS ATIVOS - UNIÃO E ESTADO DO RS

Portaria	Descrição	Setor responsável	Prestação de contas RAG
Portaria 1.666/2020	Dispõe sobre a transferência de recursos financeiros aos Estados, Distrito Federal e Municípios para enfrentamento da emergência de saúde pública de importância internacional decorrente da Coronavírus - COVID 19	Diversos	Ações de enfrentamento a COVID
Portaria 2.574/2020	Dispõe sobre a transferência de recursos financeiros ao Estado do Rio Grande do Sul e Municípios de Porto Alegre, para enfrentamento da Emergência de Saúde Pública de Importância Internacional decorrente da Coronavírus - COVID -19 - Auxílio financeiro a hospitais	DC e DAHU	Ações efetuadas pelos hospitais contemplados
Portaria 774/2020	recursos do Bloco de Custeio das Ações e dos Serviços Públicos de Saúde a serem disponibilizados aos Estados, Distrito Federal e Municípios, destinados ao custeio de ações e serviços relacionados à COVID 19	Diversos	Ações de enfrentamento a COVID
Portaria 1.502/2020	Habilita leitos de Unidades de Terapia Intensiva - UTI Adulto Tipo II - COVID-19 de estabelecimentos de saúde e estabelece recurso do Bloco de Manutenção das Ações e Serviços Públicos de Saúde - Grupo Coronavírus (COVID 19)	DC e DAHU	Leitos UTI/COVID
Portaria 1.448/2020	transferência da segunda parcela do auxílio financeiro emergencial às santas casas e aos hospitais filantrópicos sem fins lucrativos, nos termos da Lei nº 13.995, de 5 de maio de 2020, e do art. 3º da Portaria nº 1.393/GM/MS, de 21 de maio de 2020	DC e DAHU	Ações efetuadas pelos hospitais contemplados, portaria estabelece algumas regras referentes a como a prestação de contas deve ser feita
Portaria 1.393/2020	auxílio financeiro emergencial às santas casas e aos hospitais filantrópicos sem fins lucrativos, que participam de forma complementar do Sistema Único de Saúde (SUS), no exercício de 2020, com o objetivo de permitir-lhes atuar de forma coordenada no controle do avanço da pandemia da Covid-19	DC e DAHU	Ações efetuadas pelos hospitais contemplados, portaria estabelece algumas regras referentes a como a prestação de contas deve ser feita
Portaria 2.516/2020	Dispõe sobre a transferência de recursos financeiros de custeio para a aquisição de medicamentos do Componente Básico da Assistência Farmacêutica utilizados no âmbito da saúde mental em virtude dos impactos sociais ocasionados pela pandemia da COVID-19	CAF	aquisição e distribuição de medicamentos de saúde mental associados ao enfrentamento da COVID
Portaria 480/2020	Estabelece recurso do Bloco de Custeio das Ações e Serviços Públicos de Saúde, a ser disponibilizado aos estados e Distrito Federal, destinados às ações de saúde para o enfrentamento do Coronavírus - COVID 19	Diversos	Ações de enfrentamento a COVID

RELAÇÃO DE REPASSES FINANCEIROS ATIVOS - UNIÃO E ESTADO DO RS

Portaria	Descrição	Setor responsável	Prestação de contas RAG
Portaria 2.690/2020	Habilita leitos de Unidades de Terapia Intensiva - UTI Adulto Tipo II - COVID-19 e estabelece recurso financeiro do Bloco de Manutenção das Ações e Serviços Públicos de Saúde - Grupo Coronavírus (COVID 19)	DC e DAHU	Leitos UTI/COVID
Portaria 3.444/2020	Prorroga as habilitações de leitos de Unidades de Terapia Intensiva - UTI Adulto Tipo II - COVID-19 e estabelece recurso financeiro do Bloco de Manutenção das Ações e Serviços Públicos de Saúde - Grupo Coronavírus (COVID 19)	DC e DAHU	Leitos UTI/COVID
Portaria 2.414/2020	Prorroga habilitações de leitos de Unidades de Terapia Intensiva - UTI Adulto Tipo II - COVID-19 e estabelece recurso financeiro do Bloco de Manutenção das Ações e Serviços Públicos de Saúde - Grupo Coronavírus (COVID 19)	DC e DAHU	Leitos UTI/COVID
Portaria 2.222/2020	Institui, em caráter excepcional e temporário, Ações Estratégicas de Apoio à Gestação, Pré-Natal e Puerpério e o incentivo financeiro federal de custeio para o enfrentamento da Emergência em Saúde Pública de Importância Nacional (ESPIN) decorrente da pandemia do coronavírus.	HMIPV, outros?	Amparo a gestantes durante a pandemia
Portaria 2.624/2020	Institui incentivo de custeio, em caráter excepcional e temporário, para a execução de ações de vigilância, alerta e resposta à emergência de Covid-19.	DVS	CIEVS e RENAVER - COVID
Portaria 3.445/2020	Habilita leitos de Unidades de Terapia Intensiva - UTI Adulto Tipo II - COVID-19 e estabelece recurso financeiro do Bloco de Manutenção das Ações e Serviços Públicos de Saúde - Grupo Coronavírus (COVID 19), a ser disponibilizado a Estados e Municípios	DC e DAHU	Leitos UTI/COVID
Portaria 2.792/2020	Prorroga as habilitações de leitos de Unidades de Terapia Intensiva - UTI Adulto Tipo II - COVID-19 e estabelece recurso financeiro do Bloco de Manutenção das Ações e Serviços Públicos de Saúde - Grupo Coronavírus (COVID 19), a ser disponibilizado aos Estados e Municípios.	DC e DAHU	Leitos UTI/COVID
Portaria 3.245/2020	Prorroga as habilitações de leitos de Unidades de Terapia Intensiva - UTI Adulto Tipo II - COVID-19 e estabelece recurso financeiro do Bloco de Manutenção das Ações e Serviços Públicos de Saúde - Grupo Coronavírus (COVID 19), a ser disponibilizado a Estados e Municípios.	DC e DAHU	Leitos UTI/COVID

RELAÇÃO DE REPASSES FINANCEIROS ATIVOS - UNIÃO E ESTADO DO RS

Portaria	Descrição	Setor responsável	Prestação de contas RAG
Portaria 2.405/2020	Institui incentivo financeiro federal de custeio, em caráter excepcional e temporário, aos municípios e Distrito Federal para o fortalecimento das equipes e serviços da Atenção Primária à Saúde no cuidado às populações específicas, no contexto da Emergência em Saúde Pública de Importância Nacional (ESPIN) decorrente da Covid-19.	NES (Equidade), DAPS e DVS	Ações voltadas a públicos específicos em situação de vulnerabilidade social, portaria específica tipos de ações e públicos
Portaria 1.797/2020	Credencia temporariamente Municípios a receberem incentivos financeiros referentes aos Centros de Atendimento para Enfrentamento da Covid-19, em caráter excepcional e temporário, considerando o cenário emergencial de saúde pública de importância nacional e internacional decorrente do coronavírus.	DC e DAHU	Centros de Atendimento para Enfrentamento da Covid-19
Portaria 2.398/2020	Habilita leitos de Unidades de Terapia Intensiva - UTI Adulto Tipo II - COVID-19 e estabelece recurso financeiro do Bloco de Manutenção das Ações e Serviços Públicos de Saúde – Grupo Coronavírus (COVID 19), a ser disponibilizado aos Estados e Municípios.	DC e DAHU	Leitos UTI/COVID
Portaria 2.994/2020	Institui, em caráter excepcional e temporário, incentivo financeiro federal para atenção às pessoas com obesidade, diabetes mellitus ou hipertensão arterial sistêmica no âmbito da Atenção Primária à Saúde, no Sistema Único de Saúde, no contexto da Emergência em Saúde Pública de Importância Nacional (ESPIN) decorrente da pandemia do novo coronavírus.	DAPS	atenção às pessoas com obesidade, diabetes mellitus ou hipertensão arterial sistêmica no âmbito da Atenção Primária à Saúde - COVID
Portaria 2.782/2020	Institui, em caráter excepcional e temporário, incentivos financeiros federais de custeio para execução das ações de imunização e vigilância em saúde, para enfrentamento à Emergência de Saúde Pública de Importância Nacional (ESPIN) decorrente da pandemia de Covid-19	DVS e DAPS	Imunização
Portaria 3.350/2020	Institui, em caráter excepcional e temporário, incentivo financeiro federal de custeio, para o desenvolvimento de ações no âmbito dos serviços da Rede de Atenção Psicossocial (RAPS), no contexto do Enfrentamento da Emergência em Saúde Pública de Importância Nacional (ESPIN) decorrente da Covid-19	CASM	Saúde mental COVID

RELAÇÃO DE REPASSES FINANCEIROS ATIVOS - UNIÃO E ESTADO DO RS

Portaria	Descrição	Setor responsável	Prestação de contas RAG
Portaria 3.487/2020	Prorroga as habilitações de leitos de Unidades de Terapia Intensiva - UTI Adulto Tipo II - COVID-19 e estabelece recurso financeiro do Bloco de Manutenção das Ações e Serviços Públicos de Saúde - Grupo Coronavírus (COVID 19)	DC e DAHU	Leitos UTI/COVID
portaria 430/2020	Estabelece incentivo financeiro federal de custeio no âmbito da Atenção Primária à Saúde, em caráter excepcional e temporário, com o objetivo de apoiar o funcionamento em horário estendido das Unidades de Saúde da Família (USF) ou Unidades Básicas de Saúde (UBS) no país, para enfrentamento da emergência de saúde pública de importância internacional decorrente do coronavírus (covid-19).	DAPS	Horario estendido - UBS
Portaria 1.742/2020 e 1.444/2020	Incentivo financeiro referente aos Centros Comunitários de Referência para Enfrentamento da Covid-19 e incentivo financeiro federal adicional per capita, em caráter excepcional e temporário, considerando o cenário emergencial de saúde pública de importância nacional e internacional decorrente do coronavírus (Covid-19)	DC e DAHU	Centros Comunitários de Referência para Enfrentamento da Covid-19
Portaria 3.389/2020	Habilita estado, município e o Distrito Federal a receber incentivo financeiro federal de capital para estruturação e adequação dos ambientes de assistência odontológica na Atenção Primária à Saúde e na Atenção Especializada, no enfrentamento à Emergência de Saúde Pública de Importância Nacional decorrente da pandemia do Coronavírus	DAPS-BUCAL	estruturação e adequação dos ambientes de assistência odontológica
Doação Cooperação andina para Fomento	Doação para aquisição de testes	DAHU	Testes COVID
Portaria 2.358/2020	Institui incentivo de custeio, em caráter excepcional e temporário, para a execução de ações de rastreamento e monitoramento de contatos de casos de Covid-19	DVS e DAHU	rastreamento e monitoramento de contatos de casos de Covid-19
Portaria 3.659/2020	recursos destinados à aquisição de equipamentos e materiais permanentes para estabelecimentos de saúde	HMIPV	aquisição de equipamentos e materiais permanentes (processo 21.0.000013507-8)

RELAÇÃO DE REPASSES FINANCEIROS ATIVOS - UNIÃO E ESTADO DO RS

Portaria	Descrição	Setor responsável	Prestação de contas RAG
Portaria 3.008/2020	incentivos financeiros federais de custeio para apoiar a reorganização e adequação dos ambientes voltados à assistência odontológica na Atenção Primária à Saúde e na Atenção Especializada, para viabilização do acesso e resolução das demandas de saúde bucal em condições adequadas para a mitigação dos riscos individuais e coletivos relacionados à Emergência de Saúde Pública de Importância Nacional	DAPS-BUCAL	estruturação e adequação dos ambientes de assistência odontológica
Portaria 3.874/2020	custeio dos Centros Comunitários de Referência para Enfrentamento da Covid-19, de que trata a Portaria GM/MS nº 1.444, de 29 de maio de 2020, e dos Centros de Atendimento para Enfrentamento da Covid-19, de que trata a Portaria GM/MS nº 1.445, de 29 de maio de 2020	DC e DAHU	Centros Comunitários de Referência para Enfrentamento da Covid-19
Portaria 827/2020	Inclui o procedimento de complementação de valor de sessão de hemodiálise em pacientes com suspeição ou confirmação de COVID-19 na Tabela de Procedimentos, Medicamentos, Órteses, Próteses e Materiais Especiais do Sistema Único de Saúde - SUS	DC e DAHU	HEMODIALISE COVID
Recurso Estadual - Portaria 506-2020	Recurso para AÇÕES DE ENFRENTAMENTO AO COVID19 junto a Quilombolas, Indígenas e Saúde Prisional	NES (Equidade), DAPS e DVS	Ações voltadas a públicos específicos em situação de vulnerabilidade social, portaria especifica tipos de ações e públicos
Portaria 3.393/2020	incentivo financeiro federal de capital para informatização das equipes de Saúde da Família e equipes de Atenção Primária	TI e dAPS	Informatização COVID
Portaria 3.822/2020	Estabelece recurso financeiro do Bloco de Manutenção das Ações e Serviços Públicos de Saúde - Grupo de Atenção Especializada, a ser disponibilizado aos Estados, Municípios e Distrito Federal, destinados à realização de tratamento dialítico.	DC e DAHU	HEMODIALISE COVID
Portaria 3.874/2020	Institui, em caráter excepcional e temporário, incentivo financeiro federal de custeio aos Municípios que receberam recursos, na competência financeira novembro do ano de 2020, para custeio dos Centros Comunitários de Referência para Enfrentamento da Covid-19, de que trata a Portaria GM/MS nº 1.444, de 29 de maio de 2020, e dos Centros de Atendimento para Enfrentamento da Covid-19, de que trata a Portaria GM/MS nº 1.445, de 29 de maio de 2020.	DC e DAHU	Centros Comunitários de Referência para Enfrentamento da Covid-19

RELAÇÃO DE REPASSES FINANCEIROS ATIVOS - UNIÃO E ESTADO DO RS

Portaria	Descrição	Setor responsável	Prestação de contas RAG
Portaria 361/2021	Institui, em caráter excepcional e temporário, incentivo financeiro federal de custeio aos municípios que, nas competências financeiras novembro ou dezembro do ano de 2020, possuíam credenciados e implantados Centros Comunitários de Referência para Enfrentamento da Covid-19, de que trata a Portaria GM/MS nº 1.444, de 29 de maio de 2020, ou Centros de Atendimento para Enfrentamento da Covid-19, de que trata a Portaria GM/MS nº 1.445, de 29 de maio de 2020.	DC e DAHU	Centros Comunitários de Referência para Enfrentamento da Covid-19
Portaria 373/2021	Dispõe sobre o procedimento para autorização de leitos de Unidade de Terapia Intensiva - UTI Adulto e Pediátrico COVID-19, em caráter excepcional e temporário.	DC e DAHU	Leitos UTI/COVID
Portaria 499/2021	Autoriza leitos de Unidades de Terapia Intensiva - UTI, para atendimento exclusivo dos pacientes COVID-19.	DC e DAHU	Leitos UTI/COVID
PORT GM/MS 3896/2020	Os recursos financeiros de que trata esta Portaria serão destinados ao custeio de ações e serviços de saúde para o enfrentamento da Epidemia COVID -19 e das diversas necessidades assistenciais geradas em razão da emergência de saúde pública em cada uma das Macrorregiões de Saúde, conforme pactuação na CIB e CGR, podendo abranger a atenção especializada, a vigilância em saúde, a assistência farmacêutica, a aquisição de suprimentos e insumos, o custeio de leitos de UTI-COVID-19, o custeio de leitos de suporte ventilatório pulmonar e do "Tratamento de Infecção pelo Novo Coronavírus - COVID 19 -procedimento 0303010223", incluso pela Portaria nº 245/SAES/MS, de 24 de março de 2020, bem como as ações de acompanhamento clínico e reabilitação de pacientes Pós-COVID	Diversos	Ações de enfrentamento a COVID
PORT SES/RS 256/2021	REPASSE P/ PRONTO ATENDIMENTOS MUNICIPAIS 24H P/ ATENDIMENTO PACIENTE SÍNDROME RESP AGUDA GRAVE (SRAG)	DAHU	Atendimento COVID Pronto Atendimentos
PORTARIA GM/MS Nº 557, DE 26 DE MARÇO DE 2021	Autoriza leitos de Unidades de Terapia Intensiva - UTI, para atendimento exclusivo dos pacientes COVID-19.	DC e DAHU	Leitos UTI/COVID
PORTARIA GM/MS Nº 559, DE 26 DE MARÇO DE 2021	Autoriza leitos de Unidades de Terapia Intensiva - UTI, para atendimento exclusivo dos pacientes COVID-19.	DC e DAHU	Leitos UTI/COVID

RELAÇÃO DE REPASSES FINANCEIROS ATIVOS - UNIÃO E ESTADO DO RS

Portaria	Descrição	Setor responsável	Prestação de contas RAG
PORTARIA GM/MS Nº 431, DE 11 DE MARÇO DE 2021	Autoriza leitos de Unidade de Terapia Intensiva - UTI, paraatendimento exclusivo dos pacientes COVID-19 e estabelecerecurso financeiro do Bloco de Manutenção das Ações eServiços Públicos de Saúde - Grupo Coronavírus (COVID 19), aser disponibilizado aos Estados e Municípios.	DC e DAHU	Leitos UTI/COVID
PORTARIA Nº 2.792/GM/MS, DE 13 DE OUTUBRO DE 2020	Prorroga as habilitações de leitos de Unidades de Terapialntensiva - UTI Adulto Tipo II - COVID-19 e estabelece recursofinanceiro do Bloco de Manutenção das Ações e ServiçosPúblicos de Saúde - Grupo Coronavírus (COVID 19), a serdisponibilizado aos Estados e Municípios.	DC e DAHU	Leitos UTI/COVID
PORTARIA Nº 2.414, DE 11 DE SETEMBRO DE 2020	Prorroga habilitações de leitos de Unidades de Terapia Intensiva- UTI Adulto Tipo II - COVID-19 e estabelece recurso financeiro do Bloco de Manutenção das Ações e Serviços Públicos deSaúde - Grupo Coronavírus (COVID 19), a ser disponibilizado aoEstado do Rio Grande do Sul e Municípios.	DC e DAHU	Leitos UTI/COVID
Resolução CIB/RS 55/2021	Rede de FRIO	CAF e DVS	Rede de FRIO
Resolução CIB/RS 26/2021	Distribuição recursos para FAEC-Eletivas	DC e DAHU	Procedimentos eletivos
Portaria SES 608/2020	COVID nas Escolas	DAPS	COVID nas Escolas
PORTARIA Nº 1.857, DE 28 DE JULHO DE 2020	Dispõe sobre a transferência de incentivos financeiros aos Municípios e ao Distrito Federal para combate à Emergência em Saúde Pública de Importância Nacional (ESPIN) em decorrência da Infecção Humana pelo novo Coronavírus/Covid-19, considerando as escolas públicas da rede básica de ensino.	DAPS	COVID nas Escolas
RESOLUÇÃO Nº 369/19 – CIB/RS	Dispõe sobre o financiamento de Casas de Apoio no Estado do Rio Grande do Sul, que aprova e autoriza o remanejo financeiro federal do bloco de custeio da Vigilância Básica em Saúde referente à competência de janeiro a novembro/2018 para os Fundos Municipais de Saúde dos municípios de Porto Alegre e São Sepé.	CAIST	Casas de Apoio da AIDS
RES CIB/RS 080/19	Estabelecer as normativas para Cofinanciamento Estadual de Insumos - fraldas descartáveis - para Tratamento Domiciliar	CAF e DAPS	Fraldas
RESOL CIB/RS 404/11 e 693/13	Oficinas Terapeuticas	DAPS	Oficinas Terapeuticas

RELAÇÃO DE REPASSES FINANCEIROS ATIVOS - UNIÃO E ESTADO DO RS

Portaria	Descrição	Setor responsável	Prestação de contas RAG
PORT SES 15/2003 PORT 578/2013	Primeira infância Melhor e Programa de Prevenção a Violência	DAPS	Primeira infância Melhor e Programa de Prevenção a Violência
RES 507/11 CIB/RS	INCENTIVO PARA CONTROLE DA TUBERCULOSE (PMCT)	DVS	Tuberculose
PORTARIA SES 320/2020	AMPLIACAO DO SETOR DE EMERGENCIA E CONSTRUCAO DE 20 LEITOS DE UTI - ASSOC HOSP VILA NOVA	CIM/DA e DC-SMS	Obra de ampliação do Vila Nova, portaria trás regras especificas sobre o que deve constar no relatório de gestão
PORT SES 506-2020	REPASSE EXTRAORDINÁRIO, PARCELA ÚNICA, PARA AÇÕES DE ENFRENTAMENTO AO COVID19 - SAÚDE INDÍGENA	NES (Equidade), DAPS e DVS	Saúde indigena COVID
PORT SES 506-2020	REPASSE EXTRAORDINÁRIO, PARCELA ÚNICA, PARA AÇÕES DE ENFRENTAMENTO AO COVID19 - QUILOMBOLA	NES (Equidade), DAPS e DVS	Quilombolas COVID
PORTARIA Nº 2.979, DE 12 DE NOVEMBRO DE 2019	Institui o Programa Previne Brasil, que estabelece novo modelo de financiamento de custeio da Atenção Primária à Saúde no âmbito do Sistema Único de Saúde, por meio da alteração da Portaria de Consolidação nº 6/GM/MS, de 28 de setembro de 2017.	DAPS	- a população cadastrada na equipe de Saúde da Família (eSF) e equipe de Atenção Primária (eAP) no Sistema de Informação em Saúde para a Atenção Básica (SISAB), estratificado pelos critérios de vulnerabilidade socioeconômica, perfil demográfico e classificação geográfica
PORTARIA Nº 2.979, DE 12 DE NOVEMBRO DE 2019	Institui o Programa Previne Brasil, que estabelece novo modelo de financiamento de custeio da Atenção Primária à Saúde no âmbito do Sistema Único de Saúde, por meio da alteração da Portaria de Consolidação nº 6/GM/MS, de 28 de setembro de 2017.	DAPS	Programa Saúde na Hora
PORTARIA Nº 2.979, DE 12 DE NOVEMBRO DE 2019	Institui o Programa Previne Brasil, que estabelece novo modelo de financiamento de custeio da Atenção Primária à Saúde no âmbito do Sistema Único de Saúde, por meio da alteração da Portaria de Consolidação nº 6/GM/MS, de 28 de setembro de 2017.	DAPS	nº de: Equipe de Saúde Bucal (eSB); Unidade Odontológica Móvel (UOM); Centro de Especialidades Odontológicas (CEO); Laboratório Regional de Prótese Dentária (LRPD); Equipe de Consultório na Rua (eCR); Unidade Básica de Saúde Fluvial (UBSF); Equipe de Saúde da Família Ribeirinha (eSFR);- Microscopista; Equipe de Atenção Básica Prisional (eABP); Agentes Comunitários de Saúde (ACS)

RELAÇÃO DE REPASSES FINANCEIROS ATIVOS - UNIÃO E ESTADO DO RS

Portaria	Descrição	Setor responsável	Prestação de contas RAG
PORTARIA Nº 2.979, DE 12 DE NOVEMBRO DE 2019	Institui o Programa Previne Brasil, que estabelece novo modelo de financiamento de custeio da Atenção Primária à Saúde no âmbito do Sistema Único de Saúde, por meio da alteração da Portaria de Consolidação nº 6/GM/MS, de 28 de setembro de 2017.	DAPS	ações de Atenção Integral à Saúde dos Adolescentes em Situação de Privação de Liberdade
PORTARIA Nº 2.979, DE 12 DE NOVEMBRO DE 2019	Institui o Programa Previne Brasil, que estabelece novo modelo de financiamento de custeio da Atenção Primária à Saúde no âmbito do Sistema Único de Saúde, por meio da alteração da Portaria de Consolidação nº 6/GM/MS, de 28 de setembro de 2017.	DAPS	Programa Saúde na Escola (PSE)
PORTARIA Nº 2.979, DE 12 DE NOVEMBRO DE 2019	Institui o Programa Previne Brasil, que estabelece novo modelo de financiamento de custeio da Atenção Primária à Saúde no âmbito do Sistema Único de Saúde, por meio da alteração da Portaria de Consolidação nº 6/GM/MS, de 28 de setembro de 2017.	DAPS	Programa Academia da Saúde
PORTARIA Nº 2.983, DE 11 DE NOVEMBRO DE 2019	Institui o Programa de Apoio à Informatização e Qualificação dos Dados da Atenção Primária à Saúde - Informatiza APS, por meio da alteração das Portarias de Consolidação nº 5/GM/MS e nº 6/GM/MS, de 28 de setembro de 2017 novo modelo de financiamento de custeio da Atenção Primária à Saúde no âmbito do Sistema Único de Saúde, por meio da alteração da Portaria de Consolidação nº 6/GM/MS, de 28 de setembro de 2017.	DAPS e TI	Programas de apoio à informatização da APS
PORTARIA Nº 2.979, DE 12 DE NOVEMBRO DE 2019	Institui o Programa Previne Brasil, que estabelece novo modelo de financiamento de custeio da Atenção Primária à Saúde no âmbito do Sistema Único de Saúde, por meio da alteração da Portaria de Consolidação nº 6/GM/MS, de 28 de setembro de 2017.	DAPS	residência médica e multiprofissional

RELAÇÃO DE REPASSES FINANCEIROS ATIVOS - UNIÃO E ESTADO DO RS

Portaria	Descrição	Setor responsável	Prestação de contas RAG
<p>LEI COMPLEMENTAR Nº 869, DE 27 DE DEZEMBRO DE 2019</p>	<p>Dispõe sobre diretrizes para a criação e a extinção de fundos públicos, estabelece regras para a movimentação financeira dos atuais fundos, cria o Fundo de Reforma e Desenvolvimento Municipal, autoriza o Executivo Municipal a reverter os saldos financeiros dos fundos ativos e extintos ao Tesouro Municipal, extingue o Fundo Municipal de Compras Coletivas e o Fundo Monumenta Porto Alegre e revoga as Leis nº 7.452, de 24 de junho de 1994, nº 8.936, de 3 de julho de 2002, e nº 9.839, de 6 de outubro de 2005.</p>	<p>DFMS e ASSEPLA</p>	<p>Os fundos deverão publicar no Diário Oficial Eletrônico de Porto Alegre (DOPA-e) e na internet, no mínimo quadrimestralmente, as seguintes informações, pelo menos:</p> <ul style="list-style-type: none"> I – saldo financeiro atualizado; II – histórico das receitas auferidas pelo fundo desde a sua criação, com a descrição detalhada da origem do recurso; III – histórico da destinação do recurso desde a sua criação, com a descrição detalhada do objeto da aplicação, considerando, ao menos, dados orçamentários, contábeis e credores; IV – nome do gestor do fundo e dos conselheiros ou membros do comitê, conselho ou órgão similar que possua alguma relação com o fundo; V – o resumo e o parecer, homologado ou não, sobre a prestação de contas; e VI – o plano de aplicação de recursos e o conjunto de projetos a serem executados ou celebrados no quadrimestre seguinte.
<p>PORTARIA SES Nº 284/2021</p>	<p>Repasse extraordinario para hospitais que possuem leitos covid</p>	<p>DC e DAHU</p>	<p>A prestação de contas da utilização do recurso transferido na modalidade fundo a fundo será efetuada por meio do Relatório de Gestão e deverá ter o Plano Operativo apresentado pelo Hospital anexado ao mesmo</p>

RELAÇÃO DE REPASSES FINANCEIROS ATIVOS - UNIÃO E ESTADO DO RS

Portaria	Descrição	Setor responsável	Prestação de contas RAG
<p>PORTARIA GM/MS Nº 731, DE 16 DE ABRIL DE 2021</p>	<p>Institui, em caráter excepcional e temporário, incentivo financeiro federal de custeio para desenvolvimento de ações estratégicas de apoio à gestação, pré-natal e puerpério, com vistas ao enfrentamento da Emergência em Saúde Pública de Importância Nacional (ESPIN) decorrente da pandemia do coronavírus.</p>	<p>DAPS, DAHU, HMIPV</p>	<p>Art. 6º A execução do recurso transferido aos municípios e ao Distrito Federal de que trata o art. 4º deverá ser realizada até a competência SCNES e SISAB dezembro de 2021, devendo ser observadas às regras previstas na Lei Complementar nº 141, de 3 de janeiro de 2012, e no Decreto nº 7.827 de 16 de outubro de 2012.</p> <p>Art. 7º O monitoramento de que trata esta Portaria não dispensa o ente beneficiário de comprovação da aplicação dos recursos financeiros recebidos por meio do Relatório Anual de Gestão (RAG).</p>
<p>RESOLUÇÃO Nº 087/21 - CIB / RS</p>	<p>fortalecimento do acesso às ações integradas para rastreamento, detecção precoce e controle do Câncer no SUS, durante a pandemia</p>	<p>DAHU</p>	<p>O monitoramento do número de atendimentos a serem ampliados em razão dos recursos federais de que trata essa Resolução CIB/RS será feito através do registro no Sistema de Informações Ambulatoriais (SIA) e Sistema de Informações Hospitalares (SIH) do Ministério da Saúde, pelas Comissões de Acompanhamento de Contratos e pelo Departamento de Gestão da Atenção Especializada. Parágrafo Único - A produção deve ser ampliada no mínimo em 30% no percentual de cada um dos procedimentos preconizados para as ações de rastreamento e detecção precoce do câncer de mama e de colo do útero nos documentos norteadores para o ano de 2021, a partir do percentual de desempenho apurado no ano de 2019, exceto no caso dos procedimentos em que já atendida a demanda ou atingido o quantitativo estabelecido nas diretrizes do INCA/MS.</p>

RELAÇÃO DE REPASSES FINANCEIROS ATIVOS - UNIÃO E ESTADO DO RS

Portaria	Descrição	Setor responsável	Prestação de contas RAG
PORTARIA GM/MS Nº 894, DE 11 DE MAIO DE 2021	Institui, em caráter excepcional, incentivos financeiros federais de custeio no âmbito da Atenção Primária à Saúde, a serem transferidos, em parcela única, aos municípios e Distrito Federal, para enfrentamento da Emergência em Saúde Pública de Importância Nacional (ESPIN) decorrente da Covid-19.	DAPS e NES (Equidade)	Ações elencadas no artigo 3º da portaria. Art. 21. A prestação de contas sobre a aplicação dos recursos financeiros de que trata esta Portaria será realizada por meio do Relatório Anual de Gestão (RAG) do ente federativo beneficiado.
Resolução CIB/RS 104/2021	Constitui a Rede Estadual de Vigilância Epidemiológica Hospitalar - NVEH/RS	DAHU e DC	relatório contendo o planejamento e cronograma de execução das ações a serem desenvolvidas com os valores repassados.

RELAÇÃO DE EMENDAS PARLAMENTARES - 1º QUADRIMESTRE DE 2021

ANO INGRESSO	ANO EMENDA	EMENDA	Nº DA PROPOSTA	Nº PORTARIA	PROCESSO SEI	OBJETO	BENEFICIÁRIO(S)	DATA DO INGRESSO	VALOR INICIAL	SALDO BANCÁRIO EM 19/05/2021	EXECUTADO	PRAZO DE EXECUÇÃO	
2016	2016	AFONSO MOTTA	11358.235001/16-005	966	17.0.000020948-2	Aquisição de equipamentos e material permanente	Centro de Especialidade de Saúde Vila dos Comercários	18/12/2016	R\$ 249.950,00	R\$ 90.332,48	84%	31/12/2021	
2016	2016	DANRELY DE DEUS HINTERHOLZ	36000.876500/2016-00	1033	16.0.000074846-7	Incremento Teto MAC	Irmandade da Santa Casa de Misericórdia	21/12/2016	R\$ 500.000,00	R\$ -	100%	Prestacao de Contas Concluida	
2016	2016	DANRELY DE DEUS HINTERHOLZ	36000.876940/2016-00	1033	16.0.000074846-7	Incremento Teto MAC	Irmandade da Santa Casa de Misericórdia	23/12/2016	R\$ 100.000,00	R\$ -	100%	Prestacao de Contas Concluida	
2017	2016	MARIA DO ROSÁRIO NUNES	11358.2350001/16-010	965	17.0.00002142-3	Aquisição de equipamentos e material permanente	Diversas Unidades Básicas de Saúde	21/01/2017	R\$ 450.000,00	R\$ 71.629,87	100%	31/12/2021	
2017	2016	NELSON MARCHEZAN JÚNIOR	11358.2350001/16-009	965	17.0.00002121-0	Aquisição de equipamentos e material permanente	Unidade de Saúde IAPI, Unidade de Saúde Santa Fé	03/01/2017	R\$ 300.000,00	R\$ 75.993,52	97%	31/12/2021	
2017	2016	CARLOS GOMES	11358.2350001/16-004	965	17.0.000017283-9	Aquisição de equipamentos e material permanente	Unidades de Saúde Cruzeiro do Sul, Mato Grosso e Vila dos Comercários	24/03/2017	R\$ 249.995,00	R\$ 78.752,67	96%	31/12/2021	
2017	2016	JOÃO DERLY	11358.2350001/16-007	2245	17.0.000017430-0	Aquisição de equipamentos e material permanente	Centro de Especialidade de Saúde IAPI	21/03/2017	R\$ 598.570,00	R\$ 165.515,38	93%	31/12/2021	
2017	2016	ONYX LORENZONI	11358.2350001/16-013	1857	17.0.000036993-1	Aquisição de equipamentos e material permanente	Diversas Unidades Básicas de Saúde	06/06/2017	R\$ 483.824,00	R\$ 65.001,75	103%	31/12/2021	
2017	2016	CARLOS GOMES	11358.2350001/16-015	2870	17.0.000039700-8	Aquisição de equipamentos e material permanente	Diversas Unidades Básicas de Saúde	06/06/2017	R\$ 199.780,00	R\$ -	132%	31/12/2021	
2017	2016	MARIA DO ROSÁRIO NUNES	11358.2350001/16-011	1857	17.0.000054274-1	Aquisição de equipamentos e material permanente	Unidade de Saúde Lami	19/07/2017	R\$ 50.000,00	R\$ 8.030,94	101%	31/12/2021	
2017	2017	NELSON MARCHEZAN JÚNIOR	36000.1138702/01-700	1671	17.0.000088553-3	Incremento Piso PAB	Atenção Básica	30/10/2017	R\$ 269.538,00	R\$ 66.813,59	75%	Prazo Indefinido	
2017	2017	NELSON MARCHEZAN JÚNIOR	36000.1133732/01-700	1716	17.0.0000103181-3	Incremento Teto MAC	HMIPV	08/12/2017	R\$ 100.000,00	R\$ 29.795,70	70%	Prazo Indefinido	
2017	2017	NELSON MARCHEZAN JÚNIOR	36000.143922/01-700	1716	17.0.0000103173-2	Incremento Teto MAC	Vila Nova	08/12/2017	R\$ 100.000,00	R\$ -	100%		06/05/2020
2017	2017	NELSON MARCHEZAN JÚNIOR	36000.1320012/01-700	1716	17.0.0000103149-0	Incremento Teto MAC	HEPA	08/12/2017	R\$ 100.000,00	R\$ -	100%		30/01/2019
2017	2017	NELSON MARCHEZAN JÚNIOR	36000.1382652/01-700	1716	18.0.000009707-8	Incremento Teto MAC	Irmandade da Santa Casa de Misericórdia	08/12/2017	R\$ 200.000,00	R\$ -	100%		01/03/2019
2018	2017	MARIA DO ROSÁRIO NUNES	11358.2350001/1777-08	1651	18.0.000020994-1	Aquisição de equipamentos e material permanente	Diversas Unidades Básicas de Saúde	09/03/2018	R\$ 169.940,00	R\$ 20.299,44	88%	31/12/2021	
2018	2017	JOÃO DERLY	11358.2350001/1777-03	2626	18.0.000022002-3	Aquisição de equipamentos e material permanente	Centro de Especialidades de Saúde Bom Jesus e Camaquã	14/03/2018	R\$ 13.460,00	R\$ 13.460,00	0%	31/12/2021	
2018	2017	JOÃO DERLY	11358.2350001/1770-08	2626	18.0.000022003-1	Aquisição de equipamentos e material permanente	Diversos Centros Especializados	14/03/2018	R\$ 186.490,00	R\$ 38.435,18	79%	31/12/2021	
2018	2017	LUIS CARLOS HEINZE	36000.138268/2017-00	4152	18.0.000024542-5	Incremento Teto MAC	Irmandade da Santa Casa de Misericórdia	20/03/2018	R\$ 50.000,00	R\$ -	100%	conforme Termo Aditivo	
2018	2018	JOÃO DERLY	11358.2350001/18-001	1087	18.0.000061307-6	Aquisição de equipamentos e material permanente	UBS Lomba do Pinheiro	27/06/2018	R\$ 199.980,00	R\$ 0,00	100%	31/12/2021	
2018	2018	HERONIMO GOERGEEN	36000.183232/2018-00	1000	18.0.000052783-8	Incremento Piso PAB	Atenção Básica	06/06/2018	R\$ 100.000,00	R\$ 13.492,25	87%	Prazo Indefinido	
2018	2018	JOÃO DERLY	36000.2175152/01-800	2771	18.0.000111991-1	Incremento Piso PAB	UBS Sarandi e UBS Jardim Leopoldina	05/11/2018	R\$ 125.000,00	R\$ 66.180,62	47%	Prazo Indefinido	
2018	2018	RELATOR GERAL	36000.2264202/01-800	3929	18.0.000110442-6	Incremento Teto MAC	Instituto de Cardiologia	21/12/2018	R\$ 1.000.000,00	R\$ -	100%		09/06/2020
2018	2018	RELATOR GERAL	36000.2377052/01-800	4010	18.0.000132466-3	Incremento Teto MAC	Instituto de Cardiologia	28/12/2018	R\$ 5.000.000,00	R\$ -	100%		09/06/2020
2018	2018	RELATOR GERAL	36000.2369832/01-800	4124	18.0.000131551-6	Incremento Piso PAB	Atenção Básica	28/12/2018	R\$ 1.000.000,00	R\$ 191.118,27	81%	Prazo Indefinido	
2019	2018	LUIS CARLOS HEINZE	36000.206400/2018-00	1924	18.0.000063873-7	Incremento Teto MAC	Instituto de Cardiologia	02/01/2019	R\$ 100.000,00	R\$ -	100%		09/06/2020
2019	2018	CARLOS GOMES	36000.1927582/01-800	1336	19.0.000052672-2	Incremento Teto MAC	Irmandade da Santa Casa de Misericórdia	08/04/2019	R\$ 200.000,00	R\$ -	100%	Prazo Indefinido	
2019	2018	CARLOS GOMES	36000.1927582/01-801	1336	19.0.000086799-0	Incremento Teto MAC	Hospital Banco de Olhos	08/04/2019	R\$ 200.000,00	R\$ -	100%		24/07/2020
2019	2018	CARLOS GOMES	36000.1927582/01-802	1336	19.0.000052687-0	Incremento Teto MAC	Vila Nova	08/04/2019	R\$ 200.000,00	R\$ -	100%		
2019	2018	JOSE OTÁVIO GERMANO	36000.1927582/01-800	1336	19.0.000052707-9	Incremento Teto MAC	Hospital Nossa Senhora da Conceição	08/04/2019	R\$ 300.000,00	R\$ 300.000,00	0%	Prazo Indefinido	
2019	2019	OSMAR GASPARINI TERRA	36000.268923/2019-00	1691	19.0.000087930-7	Incremento Teto MAC	PUC	11/07/2019	R\$ 1.000.000,00	R\$ -	100%	Prazo Indefinido	
2019	2019	LASIER MARTINS	36000.251764/2019-00	1332	19.0.000043221-3	Incremento Piso PAB	Atenção Básica	31/07/2019	R\$ 250.000,00	R\$ 250.000,00	0%	Prazo Indefinido	
2019	2019	MARCIO BIOLCHI	36000.251757/2019-00	1332	19.0.000043193-4	Incremento Piso PAB	Atenção Básica	31/07/2019	R\$ 300.000,00	R\$ 138.802,70	54%	Prazo Indefinido	
2019	2019	ANA AMÉLIA LEMOS	36000.251757/2019-00	1332	19.0.000043234-5	Incremento Piso PAB	Atenção Básica	31/07/2019	R\$ 500.000,00	R\$ 500.000,00	0%	Prazo Indefinido	
2019	2019	JOÃO DERLY	36000.251751/2019-00	1332	19.0.000041798-2	Incremento Piso PAB	Atenção Básica	31/07/2019	R\$ 900.000,00	R\$ 900.000,00	0%	Prazo Indefinido	
2019	2019	DARCÍSIO PERONDI	36000.260778/2019-00	1623	19.0.000040410-4	Incremento Teto MAC	AACD	11/10/2019	R\$ 44.800,00	R\$ -	100%	Prazo Indefinido	
2019	2019	ANA AMÉLIA LEMOS	36000.260778/2019-00	1623	19.0.00004348-1	Incremento Teto MAC	AACD	11/10/2019	R\$ 200.000,00	R\$ -	100%	Prazo Indefinido	
2019	2019	ANA AMÉLIA LEMOS	36000.260778/2019-00	1623	19.0.00004355-5	Incremento Teto MAC	Vila Nova	11/10/2019	R\$ 500.000,00	R\$ -	100%	Prazo Indefinido	
2019	2019	GIOVANI CHERINI	36000.260778/2019-00	1623	19.0.000043364-3	Incremento Teto MAC	Instituto de Cardiologia	11/10/2019	R\$ 200.000,00	R\$ -	100%	Prazo Indefinido	
2019	2019	LUIS CARLOS HEINZE	36000.260778/2019-00	1623	19.0.000043181-0	Incremento Teto MAC	AACD	11/10/2019	R\$ 100.000,00	R\$ -	100%	Prazo Indefinido	
2019	2019	LUIS CARLOS HEINZE	36000.260778/2019-00	1623	19.0.000041819-9	Incremento Teto MAC	Vila Nova	11/10/2019	R\$ 100.000,00	R\$ -	100%	Prazo Indefinido	
2019	2019	CARLOS GOMES	11358.2350001/19-003	1330	19.0.000043452-6	Aquisição de equipamentos e material permanente	US Vila dos Comercários	24/10/2019	R\$ 249.980,00	R\$ 249.980,00	0%	31/12/2021	
2019	2019	HENRIQUE FONTANA	11358.2350001/19-004	1330	19.0.000043401-1	Aquisição de equipamentos e material permanente	US Santa Marta	24/10/2019	R\$ 249.950,00	R\$ 249.950,00	0%	31/12/2021	
2019	2019	MARIA DO ROSÁRIO NUNES	11358.2350001/19-005	1330	19.0.000043383-0	Aquisição de equipamentos e material permanente	Diversas Unidades Básicas de Saúde (PLP)	24/10/2019	R\$ 499.960,00	R\$ 428.153,31	14%	31/12/2021	
2019	2019	JOÃO DERLY	11358.2350001/19-006	1330	19.0.000043437-2	Aquisição de equipamentos e material permanente	Ávaro Difini, IAPI, Morro dos Sargentos; Navegantes	24/10/2019	R\$ 1.999.950,00	R\$ 1.676.460,74	16%	31/12/2021	
2019	2019	DARCÍSIO PERONDI	36000.276732/2019-00	2883	19.0.000040410-4	Incremento Teto MAC	AACD	02/12/2019	R\$ 55.200,00	R\$ -	100%	Prazo Indefinido	
2019	2019	CARLOS GOMES	36000.260785/2019-00	2883	19.0.000043371-6	Incremento Teto MAC	Hospital Banco de Olhos	02/12/2019	R\$ 250.000,00	R\$ -	100%	Prazo Indefinido	
2019	2019	SANDERSON	36000.271203/2019-00	3214	19.0.000087124-1	Incremento Teto MAC	AACD	13/12/2019	R\$ 500.000,00	R\$ -	100%	Prazo Indefinido	
2019	2019	CASA CIVIL	36000.272964/2019-00	3272	19.0.0000093679-3	Incremento Teto MAC	Irmandade da Santa Casa de Misericórdia	17/12/2019	R\$ 2.500.000,00	R\$ -	100%	Prazo Indefinido	
2019	2019	BIBO NUNES	36000.2712282/01-900	3812	19.0.000087938-2	Incremento Teto MAC	HPS	31/12/2019	R\$ 200.000,00	R\$ 200.000,00	0%	Prazo Indefinido	
2019	2019	BIBO NUNES	36000.2712242/01-900	3812	19.0.000087936-6	Incremento Teto MAC	Irmandade da Santa Casa de Misericórdia	31/12/2019	R\$ 300.000,00	R\$ -	100%	Prazo Indefinido	
2019	2019	BIBO NUNES	36000.2712232/01-900	3812	19.0.000087934-0	Incremento Teto MAC	PUC	31/12/2019	R\$ 300.000,00	R\$ -	100%	Prazo Indefinido	
2019	2019	MARIA DO ROSÁRIO NUNES	36000.2866022/01-900	3490	19.0.000147441-6	Incremento Piso PAB	US São Carlos	31/12/2019	R\$ 100.000,00	R\$ 100.000,00	0%	Prazo Indefinido	
2019	2019	NELSON MARCHEZAN JÚNIOR	11358.2350001/17-707	2180	18.0.000065060-5	Reforma de UBS	Unidade de Saúde IAPI	24/12/2019	R\$ 357.455,00	R\$ -	100%		29/08/2021
2020	2019	LASIER MARTINS	36000.2903192/01-900	3899	19.0.000152413-8	Incremento Teto MAC	Hospital Independência	02/01/2020	R\$ 400.000,00	R\$ -	100%	Prazo Indefinido	
2020	2019	LASIER MARTINS	36000.2903162/01-900	3899	19.0.000152415-4	Incremento Teto MAC	HPS	02/01/2020	R\$ 2.500.000,00	R\$ 2.500.000,00	0%	Prazo Indefinido	
2020	2019	OSMAR GASPARINI TERRA	36000.2909182/01-900	3899	19.0.000152425-1	Incremento Teto MAC	PUC	02/01/2020	R\$ 300.000,00	R\$ -	100%	Prazo Indefinido	
2020	2020	MARCIO	11358.2350001/19-011	1330	19.0.000152418-9	Aquisição de equipamentos e material permanente	EMAD Vila Nova	23/03/2020	R\$ 79.990,00	R\$ 79.990,00	0%	22/03/2022	
2020	2020	DANRELY	36000.3077242/02-000	599	20.0.000036802-5	Incremento Teto MAC	Irmandade da Santa Casa de Misericórdia	09/04/2020	R\$ 1.000.000,00	R\$ -	100%	Prazo Indefinido	
2020	2020	BIBO NUNES	36000.3075912/02-000	599	20.0.000036876-9	Incremento Teto MAC	HEPA	09/04/2020	R\$ 200.000,00	R\$ -	100%	Prazo Indefinido	
2020	2020	BIBO NUNES	36000.3075912/02-000	599	20.0.000025227-2	Incremento Teto MAC	HPS	09/04/2020	R\$ 250.000,00	R\$ 250.000,00	0%	Prazo Indefinido	
2020	2020	MELCHIONNA	36000.3077342/02-000	599	20.0.000036853-0	Incremento Teto MAC	HPS	09/04/2020	R\$ 2.000.000,00	R\$ 2.000.000,00	0%	Prazo Indefinido	
2020	2020	NEREU CRISPIM	36000.3074242/02-000	771	20.0.000041775-1	Incremento Piso PAB	SMS						

ANO INGRESSO	ANO EMENDA	EMENDA	Nº DA PROPOSTA	Nº PORTARIA	PROCESSO SEI	OBIETO	BENEFICIÁRIO(S)	DATA DO INGRESSO	VALOR INICIAL	SALDO BANCÁRIO EM 19/05/2021	EXECUTADO	PRAZO DE EXECUÇÃO
2020	2020	BANCADA (Cherini)	36000.3156482/02-000	957	20.0.000036940-4	Incremento Teto MAC	PUC	24/06/2020	R\$ 250.000,00	R\$ -	-	100% Indefinido
2020	2020	BANCADA (Cherini)	36000.3156482/02-000	957	20.0.000036941-2	Incremento Teto MAC	Vila Nova	24/06/2020	R\$ 500.000,00	R\$ -	-	100% Indefinido
2020	2020	BANCADA (Fontana)	36000.3156482/02-000	957	20.0.000036943-9	Incremento Teto MAC	Instituto de Cardiologia	24/06/2020	R\$ 200.000,00	R\$ -	-	100% Indefinido
2020	2020	BANCADA (Goergen)	36000.3156482/02-000	957	20.0.000036944-7	Incremento Teto MAC	Irmãdade da Santa Casa de Misericórdia	24/06/2020	R\$ 300.000,00	R\$ -	-	100% Indefinido
2020	2020	BANCADA (Marcon)	36000.3156482/02-000	957	20.0.000036945-5	Incremento Teto MAC	Vila Nova	24/06/2020	R\$ 112.000,00	R\$ -	-	100% Indefinido
2020	2020	BANCADA (Nereu Crispim)	36000.3156482/02-000	957	20.0.000036949-8	Incremento Teto MAC	PUC	24/06/2020	R\$ 100.000,00	R\$ -	-	100% Indefinido
2020	2020	BANCADA (Nereu Crispim)	36000.3156482/02-000	957	20.0.000036951-0	Incremento Teto MAC	Vila Nova	24/06/2020	R\$ 200.000,00	R\$ -	-	100% Indefinido
2020	2020	BANCADA (Paim)	36000.3156482/02-000	957	20.0.000036952-8	Incremento Teto MAC	Hospital Independência	24/06/2020	R\$ 100.000,00	R\$ -	-	100% Indefinido
2020	2020	BANCADA (Marcon)	19000.319535/2020-00	1003	20.0.000041037-4	COVID-19	Vila Nova	02/07/2020	R\$ 100.000,00	R\$ -	-	100% Indefinido
2020	2020	BANCADA (Nereu Crispim)	19000.319535/2020-00	1003	20.0.000041091-9	COVID-19	Vila Nova	02/07/2020	R\$ 100.000,00	R\$ -	-	100% Indefinido
2020	2020	BANCADA (Paim)	19000.319535/2020-00	1003	20.0.000041104-4	COVID-19	Vila Nova	02/07/2020	R\$ 168.000,00	R\$ -	-	100% Indefinido
2020	2020	BANCADA (Cherini)	19000.319535/2020-00	1003	20.0.000041822-7	COVID-19	PUC	02/07/2020	R\$ 1.000.000,00	R\$ -	-	100% Indefinido
2020	2020	BANCADA (Heinze)	19000.319535/2020-00	1003	20.0.000041828-6	COVID-19	HRES	02/07/2020	R\$ 300.000,00	R\$ -	-	100% Indefinido
2020	2020	BANCADA (Melchionna)	19000.319535/2020-00	1003	20.0.000041877-4	COVID-19	HPS	02/07/2020	R\$ 800.000,00	R\$ 374.485,83	53%	Indefinido
2020	2020	BANCADA (Melchionna)	19000.319535/2020-00	1003	20.0.000041881-2	COVID-19	HMIPV	02/07/2020	R\$ 800.000,00	R\$ 87.040,27	89%	Indefinido
2020	2020	BANCADA (Maria do Rosario)	19000.319535/2020-00	1003	20.0.000041884-7	COVID-19	HMIPV	02/07/2020	R\$ 100.000,00	R\$ 38.879,29	61%	Indefinido
2020	2020	BANCADA (Maria do Rosario)	19000.319535/2020-00	1003	20.0.000040378-5	COVID-19	SMS	02/07/2020	R\$ 111.000,00	R\$ 111.000,00	0%	Indefinido
2020	2020	BANCADA (Sanderson)	19000.319535/2020-00	1003	20.0.000041888-0	COVID-19	HRES	02/07/2020	R\$ 200.000,00	R\$ -	100%	Indefinido
2020	2020	BANCADA (Bibo Nunes)	19000.319535/2020-00	1003	20.0.000041893-6	COVID-19	PUC	02/07/2020	R\$ 200.000,00	R\$ -	100%	Indefinido
2020	2020	BANCADA (Maria do Rosario)	19000.319535/2020-00	1003	20.0.000041896-0	COVID-19	PUC	02/07/2020	R\$ 200.000,00	R\$ -	100%	Indefinido
2020	2020	BANCADA (Cherini)	19000.319535/2020-00	1003	20.0.000041111-7	COVID-19	Vila Nova	02/07/2020	R\$ 3.000.000,00	R\$ -	-	100% Indefinido
2020	2020	BANCADA (Melchionna)	19000.319535/2020-00	1003	20.0.000041127-3	COVID-19	Vila Nova	02/07/2020	R\$ 400.000,00	R\$ -	-	100% Indefinido
2020	2020	VAN HATTEM	36000.3149872/02-000	726	20.0.000036881-5	Incremento Teto MAC	Hospital Independência	01/07/2020	R\$ 40.000,00	R\$ -	-	100% Indefinido
2020	2020	VAN HATTEM	36000.3149872/02-000	726	20.0.000036883-1	Incremento Teto MAC	Irmãdade da Santa Casa de Misericórdia	01/07/2020	R\$ 300.000,00	R\$ -	-	100% Indefinido
2020	2020	LIZIANE BAYER	36000.3078982/02-000	726	20.0.000022444-9	Incremento Teto MAC	Irmãdade da Santa Casa de Misericórdia	01/07/2020	R\$ 500.000,00	R\$ -	-	100% Indefinido
2020	2020	LIZIANE BAYER	36000.3078982/02-000	726	20.0.000022436-8	Incremento Teto MAC	HPS	01/07/2020	R\$ 300.000,00	R\$ 300.000,00	0%	Indefinido
2020	2020	LIZIANE BAYER	36000.3078982/02-000	726	20.0.000022443-0	Incremento Teto MAC	Hospital Banco de Olhos	01/07/2020	R\$ 500.000,00	R\$ -	-	100% Indefinido
2020	2020	LIZIANE BAYER	36000.3078982/02-000	726	20.0.000022471-6	Incremento Teto MAC	Vila Nova	01/07/2020	R\$ 400.000,00	R\$ -	-	100% Indefinido
2020	2020	CARLOS GOMES	36000.3076842/02-000	726	20.0.000036885-8	Incremento Teto MAC	Vila Nova	01/07/2020	R\$ 300.000,00	R\$ -	-	100% Indefinido
2020	2020	CARLOS GOMES	36000.3076842/02-000	726	20.0.000036888-2	Incremento Teto MAC	Hospital Banco de Olhos	01/07/2020	R\$ 200.000,00	R\$ -	-	100% Indefinido
2020	2020	CARLOS GOMES	36000.3076842/02-000	726	20.0.000025222-1	Incremento Teto MAC	HPS	01/07/2020	R\$ 200.000,00	R\$ 200.000,00	0%	Indefinido
2020	2020	VAN HATTEM	36000.3163822/02-000	791	20.0.000036290-6	Incremento Teto MAC	HCPA	01/07/2020	R\$ 300.000,00	R\$ -	-	100% Indefinido
2020	2020	NEREU CRISPIM	19000.3323602/02-000	1880	20.0.00006556-3	COVID-19	Vila Nova	17/08/2020	R\$ 200.000,00	R\$ -	-	100% Indefinido
2020	2020	SANDERSON	19000.3323602/02-000	1867	20.0.000065648-9	Incremento Teto MAC	Hospital Independência	22/12/2020	R\$ 150.000,00	R\$ 150.000,00	0%	Indefinido
2020	2020	BIBO NUNES	11358.235000/1200-01	961	20.0.000025281-7	Aquisição de equipamentos e material permanente	Diversas Unidades de Saúde	29/12/2020	R\$ 249.976,00	R\$ 249.976,00	0%	29/12/2022
									R\$ 56.311.733,00	R\$ 14.563.545,72		



Obra/Ação

Ação: 2020/9 Emenda Num: 67 Valor Previsto: 150.000,00 Situação Iniciada Autor sms

Descrição: Repasse para o Hospital Restinga e Extremo Sul, mantenedora Associação Hospitalar Vila Nova, CNPJ 04.994.418/0001-12, para aquisição de Central de Vácuo Clínico e Central de Ar Comprimido Medicinal.

Dotações: 2020/ 1804- 4037- 335043010100- 0040, 2020/ 1804- 4037- 445042010000- 0040, 2021/ 1804- 4037- 335043990000- 1375, 2021/ 1804- 4037- 445041990000- 1375

Total Ação:

Valor Solicitado:	0,00	Valor Pré-Emp:	0,00	Valor Liquidado:	0,00
Valor Aprovado:	0,00	Valor Empenhado:	0,00	Valor Pago:	0,00

Obra/Ação

Ação: 2020/12 Emenda Num: 68 Valor Previsto: 165.000,00 Situação Iniciada Autor sms

Descrição: Repasse de recursos para Associação Hospitalar Vila Nova, CNPJ 04.994.418.0001/12, para aquisição de 33 camas hospitalares.

Dotações: 2020/ 1804- 4037- 445042010000- 0040, 2021/ 1804- 4037- 445042010000- 1375

PL: 2021/9012 Repasse para Associação Hospitalar Vila Nova (Hospital Vila Nova), para aquisição de 33 camas hospitalares.
Emenda Impositiva nº 20/68 - Vereador Engº Comassetto
SEI: 21.0.000027187-7 (13451367)
Recursos: CEF - Ag. 2822 c/c 006.000000080-2

Situação: Em Avaliação SecE **Data Situação:** 06/05/2021 15:51:23
Unid.Orç: 1804 - FUNDO MUNICIPAL DE SAÚDE **Proj.Ativ:**4037 - REGULAÇÃO DO SISTEMA ÚNICO DE SAÚDE - FMS
Elemento: 445042 - AUXÍLIOS **Vinc.Orçam:**1375 - EMENDAS IMPOSITIVAS DA CMPA

Valor Solicitado:	165.000,00	Valor Pré-Emp:	0,00	Valor Liquidado:	0,00
Valor Aprovado:	0,00	Valor Empenhado:	0,00	Valor Pago:	0,00

Total Ação:

Valor Solicitado:	165.000,00	Valor Pré-Emp:	0,00	Valor Liquidado:	0,00
Valor Aprovado:	0,00	Valor Empenhado:	0,00	Valor Pago:	0,00

Obra/Ação

Ação: 2020/19 Emenda Num: 114 Valor Previsto: 30.000,00 Situação Iniciada Autor sms

Descrição: Compra de colchões pneumáticos com e sem motor para o HPS.

Dotações: 2020/ 1804- 4045- 449052999900- 0040, 2021/ 1804- 4045- 339030999900- 1375, 2021/ 1804- 4045- 449052999900- 1375

PL: 2021/11036 AQUISIÇÃO de MATERIAL de CONSUMO para o HPS (90 colchões pneumáticos, RM 14402/2021) com recurso da EMENDA IMPOSITIVA Nº 114 - vereador AIRTO FERRONATO (não é cov.id)
CEF ag. 2822 c/c 006.00600000080-2
SEI 21.0.000029283-1



PREFEITURA MUNICIPAL DE PORTO ALEGRE

quinta-feira, 20 de maio de 2021

GOR - Emendas Impositivas

Ano Emendas: 2020

Órgão: SMS

Situação: Em Avaliação SecE

Data Situação: 29/04/2021 14:24:55

Unid.Orç: 1804 - FUNDO MUNICIPAL DE SAÚDE

Proj.Ativ:4045 - HOSPITAL DE PRONTO SOCORRO - FMS

Elemento: 339030 - MATERIAL DE CONSUMO

Vinc.Orçam:1375 - EMENDAS IMPOSITIVAS DA CMPA

Valor Solicitado:	29.159,10	Valor Pré-Emp:	0,00	Valor Liquidado:	0,00
Valor Aprovado:	0,00	Valor Empenhado:	0,00	Valor Pago:	0,00

Total Ação:

Valor Solicitado:	29.159,10	Valor Pré-Emp:	0,00	Valor Liquidado:	0,00
Valor Aprovado:	0,00	Valor Empenhado:	0,00	Valor Pago:	0,00

Obra/Ação

Ação: 2020/25 **Emenda Num:** 117 **Valor Previsto:** 214.000,00 **Situação** Em Andamento **Autor** sms

Descrição: Compra de equipamentos para as US Tijuca (R\$ 18.000,00), US Farrapos (R\$ 10.000,00), US Ilha da Pintada (R\$ 10.000,00), US Ilha dos Marinheiros (R\$ 10.000,00), US Mário Quintana (R\$ 10.000,00), US Ceres (R\$ 20.000,00), US Santa Fé (R\$ 10.000,00), US Pitinga (R\$ 15.000,00), US Vila Ipiranga (R\$ 10.000,00), US Planalto (R\$ 10.000,00), US Jardim Protásio Alves (R\$ 17.000,00), US Orfanotrófio (R\$ 10.000,00), US Monte Cristo (R\$ 10.000,00), US Campo Novo (R\$ 10.000,00), US Modelo (R\$ 14.000,00), US Beco do Adelar (R\$ 10.000,00), US Morro dos Sargentos (R\$ 10.000,00), US Lomba do Pinheiro (R\$ 10.000,00).

Dotações: 2020/ 1804- 4103- 449052080000- 0040, 2020/ 1804- 4103- 449052120000- 0040, 2020/ 1804- 4103- 449052350000- 0040, 2020/ 1804- 4103- 449052420000- 0040, 2021/ 1804- 4103- 449052080000- 1375

PL: 2020/33480 MATERIAL PERMANENTE para as US's: Morro Sargentos, US Farrapos, US Ilha da Pintada, US Lomba do Pinheiro, US Ilha dos Marinheiros, US Quinta Unidade, US Santa Fé, US Vila Ipiranga, US Planalto, US Orfanotrófio, US Monte Cristo, US Beco do Adelar, US Pitinga, US Tijuca, US Modelo, US Protásio Alves, US Ceres, EMENDA IMPOSITIVA 117 - Vereador Airto Ferronato SEI 20.0.000106986-2 Recursos: CEF - AG. 2822 - CC 06.000000080-2

Situação: Aprovado

Data Situação: 08/12/2020 09:22:06

Unid.Orç: 1804 - FUNDO MUNICIPAL DE SAÚDE

Proj.Ativ:4103 - AMPLIAÇÃO E MELHORIAS NA ATENÇÃO PRIMÁRIA À S/

Elemento: 449052 - EQUIPAMENTOS E MATERIAL PERMANENTE

Vinc.Orçam:40 - ASPS - AÇÕES E SERV. PÚBLICOS DE SAÚDE

Valor Solicitado:	141.849,47	Valor Pré-Emp:	0,00	Valor Liquidado:	69.959,66
Valor Aprovado:	141.849,47	Valor Empenhado:	141.849,47	Valor Pago:	56.975,06

PL: 2020/34495 MATERIAL PERMANENTE para as US's: US Pitinga, US Tijuca, US Modelo, US Ceres. RM's 2020/24175, 2020/24176, 2020/24177, 2020/24178 -Seis estações de trabalho port. EMENDA IMPOSITIVA 117 - Vereador Airto Ferronato SEI 20.0.000106986-2 Recursos: CEF - AG. 2822 - CC 06.000000080-2

Situação: Aprovado

Data Situação: 17/12/2020 11:30:38

Unid.Orç: 1804 - FUNDO MUNICIPAL DE SAÚDE

Proj.Ativ:4103 - AMPLIAÇÃO E MELHORIAS NA ATENÇÃO PRIMÁRIA À S/

Elemento: 449052 - EQUIPAMENTOS E MATERIAL PERMANENTE

Vinc.Orçam:40 - ASPS - AÇÕES E SERV. PÚBLICOS DE SAÚDE

Valor Solicitado:	9.432,00	Valor Pré-Emp:	0,00	Valor Liquidado:	9.432,00
Valor Aprovado:	9.432,00	Valor Empenhado:	9.432,00	Valor Pago:	9.432,00



PL: 2020/34741 MATERIAL PERMANENTE para diversas Unidades/SMS
 EMENDA IMPOSITIVA 117 - Vereador Airto Ferronato
 RM's 2020/24222, 2020/24223, 2020/24224, 2020/24226, 2020/24227, 2020/24228, 2020/24229, 2020/24230, 2020/24231, 2020/24232,
 2020/24233 - Condicionadores de ar.
 SEI 20.0.000106986-2
 Recursos: CEF - AG. 2822 - CC 06.000000080-2

Situação: Aprovado **Data Situação:** 22/12/2020 09:17:30
Unid.Orç: 1804 - FUNDO MUNICIPAL DE SAÚDE **Proj.Ativ:** 4103 - AMPLIAÇÃO E MELHORIAS NA ATENÇÃO PRIMÁRIA À SA
Elemento: 449052 - EQUIPAMENTOS E MATERIAL PERMANENTE **Vinc.Orçam:** 40 - ASPS - AÇÕES E SERV. PÚBLICOS DE SAÚDE
Valor Solicitado: 40.667,00 **Valor Pré-Emp:** 0,00 **Valor Liquidado:** 0,00
Valor Aprovado: 40.667,00 **Valor Empenhado:** 7.394,00 **Valor Pago:** 0,00

Total Ação:

Valor Solicitado: 191.948,47 **Valor Pré-Emp:** 0,00 **Valor Liquidado:** 79.391,66
Valor Aprovado: 191.948,47 **Valor Empenhado:** 158.675,47 **Valor Pago:** 66.407,06

Obra/Ação

Ação: 2020/27 **Emenda Num:** 127 **Valor Previsto:** 100.000,00 **Situação:** Iniciada **Autor:** sms

Descrição: Repasse para a Associação Hospitalar Vila Nova - HRES, CNPJ 04.994.418/0003-84, para aquisição de aparelho de anestesia eletrônico.

Dotações: 2020/ 1804- 4037- 445042990000- 0040, 2021/ 1804- 4037- 445042990000- 1375

PL: 2021/8935 Repasse p/ o HOSPITAL VILA NOVA para aquisição de equipamentos médico-Hospitalares Incentivo Municipal - Emenda Impositiva nº
 2020/127 - João Carlos Nedel (covid)
 Valor parcela única: R\$ 100.000,00
 SEI 21.0.000025735-1 - Despacho 13538752
 Recursos: CEF- Ag 2822 - C/C nº 006.000000080-2
 Em 16/04/2021: Pedido CEO/SMF atendido

Situação: Em Avaliação SecE **Data Situação:** 27/04/2021 17:16:26
Unid.Orç: 1804 - FUNDO MUNICIPAL DE SAÚDE **Proj.Ativ:** 4037 - REGULAÇÃO DO SISTEMA ÚNICO DE SAÚDE - FMS
Elemento: 445042 - AUXÍLIOS **Vinc.Orçam:** 1375 - EMENDAS IMPOSITIVAS DA CMPA
Valor Solicitado: 100.000,00 **Valor Pré-Emp:** 0,00 **Valor Liquidado:** 0,00
Valor Aprovado: 0,00 **Valor Empenhado:** 0,00 **Valor Pago:** 0,00

Total Ação:

Valor Solicitado: 100.000,00 **Valor Pré-Emp:** 0,00 **Valor Liquidado:** 0,00
Valor Aprovado: 0,00 **Valor Empenhado:** 0,00 **Valor Pago:** 0,00



Obra/Ação

Ação: 2020/28 **Emenda Num:** 128 **Valor Previsto:** 50.000,00 **Situação** Iniciada **Autor** sms

Descrição: Repasse para a Pia União das Irmãs da Copiosa Redenção - Comunidade Terapêutica Casa Marta e Maria, CNPJ 05.752.920/0003-41, para manutenção de suas atividades.

Dotações: 2020/ 1804- 4020- 335041010200- 0040, 2021/ 1804- 4020- 335041010200- 1375

Total Ação:

Valor Solicitado:	0,00	Valor Pré-Emp:	0,00	Valor Liquidado:	0,00
Valor Aprovado:	0,00	Valor Empenhado:	0,00	Valor Pago:	0,00

Obra/Ação

Ação: 2020/29 **Emenda Num:** 129 **Valor Previsto:** 50.000,00 **Situação** Iniciada **Autor** sms

Descrição: Repasse para a FADEM - Fundação de Atendimento de Deficiência Múltipla, CNPJ 89.370.787/0001-97, para manutenção de suas atividades.

Dotações: 2020/ 1804- 4109- 335041010100- 0040, 2021/ 1804- 4109- 335043990000- 1375

Total Ação:

Valor Solicitado:	0,00	Valor Pré-Emp:	0,00	Valor Liquidado:	0,00
Valor Aprovado:	0,00	Valor Empenhado:	0,00	Valor Pago:	0,00

Obra/Ação

Ação: 2020/30 **Emenda Num:** 130 **Valor Previsto:** 100.000,00 **Situação** Iniciada **Autor** sms

Descrição: Repasse para a Irmandade da Santa Casa de Misericórdia de Porto Alegre, CNPJ 92.815.000/0001-68, para manutenção e qualificação do atendimento à população de Porto Alegre.

Dotações: 2020/ 1804- 4037- 445042010000- 0040, 2021/ 1804- 4037- 445042010000- 1375

PL: 2021/9140 Repasse à Irmandade da Santa Casa de Misericórdia de Porto Alegre para aquisição de equipamentos e material permanente.
 Emenda Impositiva nº 20/130- Vereador João Carlos Nedel
 SEI: 21.0.000029489-3 (13525339)
 Recursos: CEF - Ag. 2822 c/c 006.000000080-2

Situação: Em Avaliação SecE	Data Situação: 29/04/2021 14:22:22
Unid.Orç: 1804 - FUNDO MUNICIPAL DE SAÚDE	Proj.Ativ: 4037 - REGULAÇÃO DO SISTEMA ÚNICO DE SAÚDE - FMS
Elemento: 445042 - AUXÍLIOS	Vinc.Orçam: 1375 - EMENDAS IMPOSITIVAS DA CMPA

Valor Solicitado:	100.000,00	Valor Pré-Emp:	0,00	Valor Liquidado:	0,00
Valor Aprovado:	0,00	Valor Empenhado:	0,00	Valor Pago:	0,00



Total Ação:

Valor Solicitado:	100.000,00	Valor Pré-Emp:	0,00	Valor Liquidado:	0,00
Valor Aprovado:	0,00	Valor Empenhado:	0,00	Valor Pago:	0,00

Obra/Ação

Ação: 2020/32 **Emenda Num:** 131 **Valor Previsto:** 200.000,00 **Situação** Iniciada **Autor** sms

Descrição: Repasse para o PACTO/POA - Programa de Auxílio Comunitário Terapêutico de Porto Alegre, CNPJ 97.134.480/0001-15, para manutenção e qualificação de seu atendimento.

Dotações: 2020/ 1804- 4020- 335041990000- 0040, 2021/ 1804- 4020- 335041990000- 1375

Total Ação:

Valor Solicitado:	0,00	Valor Pré-Emp:	0,00	Valor Liquidado:	0,00
Valor Aprovado:	0,00	Valor Empenhado:	0,00	Valor Pago:	0,00

Obra/Ação

Ação: 2020/37 **Emenda Num:** 152 **Valor Previsto:** 29.150,00 **Situação** Iniciada **Autor** sms

Descrição: Repasse à União Brasileira de Educação e Assistência, CNPJ 88.630.413/0001-09, para o Hospital São Lucas da PUCRS, para aquisição de 1 berço aquecido com monitor gráfico e 1 respirador CPAP.

Dotações: 2020/ 1804- 4037- 445042010000- 0040, 2021/ 1804- 4037- 445042010000- 1375

Total Ação:

Valor Solicitado:	0,00	Valor Pré-Emp:	0,00	Valor Liquidado:	0,00
Valor Aprovado:	0,00	Valor Empenhado:	0,00	Valor Pago:	0,00

Obra/Ação

Ação: 2020/39 **Emenda Num:** 162 **Valor Previsto:** 160.000,00 **Situação** Iniciada **Autor** sms

Descrição: Aquisição de testes da fita, para detecção de sangue nas fezes.

Dotações: 2020/ 1804- 4107- 339030350000- 0040, 2021/ 1804- 4107- 339039999900- 1375

Total Ação:

Valor Solicitado:	0,00	Valor Pré-Emp:	0,00	Valor Liquidado:	0,00
Valor Aprovado:	0,00	Valor Empenhado:	0,00	Valor Pago:	0,00



Obra/Ação

Ação: 2020/42	Emenda Num: 164	Valor Previsto: 323.040,00	Situação Em Andamento	Autor sms
Descrição: Aquisição de 1 maca de transporte, com grades laterais, com suporte para soro e cilindro de oxigênio, 1 ventilador pulmonar de transporte universal, com bateria, e de 4 unidades de ventilador pulmonar mecânico microprocessado universal.				
Dotações: 2020/ 1804- 4030- 449052080000- 0040, 2021/ 1804- 4030- 449052080000- 1375				
PL: 2020/7840	Aquisição de 1 maca hospitalar, 1 ventilador pulmonar de transporte universal, com bateria, e de 4 unidades de ventilador pulmonar mecânico microprocessado universal para o HMIPV.			
	Emenda 164 - Impositiva de vereador - Subatividade 2020/42			
	RMs 12466/2020 (4 ventiladores eletronicos), 12468/2020 (ventilador de transporte) e 12465/2020 (maca cama hospitalar) = R\$ 320.710,00			
	Recursos: CEF - AG. 2822 - CC 006.000000080-2 SEI 20.0.000026277-4			
Situação: Aprovado	Data Situação: 31/03/2020 08:13:51			
Unid.Orç: 1804 - FUNDO MUNICIPAL DE SAÚDE	Proj.Ativ: 4030 - MANUTENÇÃO DA REDE DE SERVIÇOS DO HOSPITAL M.			
Elemento: 449052 - EQUIPAMENTOS E MATERIAL PERMANENTE	Vinc.Orçam: 40 - ASPS - AÇÕES E SERV. PÚBLICOS DE SAÚDE			
Valor Solicitado: 320.710,00	Valor Pré-Emp: 260.000,00	Valor Liquidado: 0,00		
Valor Aprovado: 320.710,00	Valor Empenhado: 0,00	Valor Pago: 0,00		
PL: 2021/10260	AUTORIZAÇÃO p/ Aquisição de 4 unidades de ventilador pulmonar mecânico microprocessado universal para a UTI-neonatal do HMIPV, utilização também em atendimentos COVID.			
	Emenda 164 - Impositiva de vereador - Subatividade 2020/42			
	RM 13848/2021 = R\$ 260.000,00			
	PL anterior 20/7840 Aprovado			
	Recursos: CEF - AG. 2822 - CC 006.000000080-2 SEI 20.0.000026277-4 e 20.0.000034465-7			
	Justificativa doc 13620639			
Situação: Em Avaliação SecE	Data Situação: 26/04/2021 16:18:17			
Unid.Orç: 1804 - FUNDO MUNICIPAL DE SAÚDE	Proj.Ativ: 4030 - MANUTENÇÃO DA REDE DE SERVIÇOS DO HOSPITAL M.			
Elemento: 449052 - EQUIPAMENTOS E MATERIAL PERMANENTE	Vinc.Orçam: 1375 - EMENDAS IMPOSITIVAS DA CMPA			
Valor Solicitado: 260.000,00	Valor Pré-Emp: 0,00	Valor Liquidado: 0,00		
Valor Aprovado: 0,00	Valor Empenhado: 0,00	Valor Pago: 0,00		
PL: 2020/14587	Aquisição de 1 ventilador pulmonar de transporte universal, com bateria para o HMIPV.			
	Substituindo a RM 12468/2020 cancelada, vinculada ao PL 2020/7840, no valor de R\$ 34.000,00.			
	Emenda 164 - Impositiva de vereador - Subatividade 2020/42			
	RM 15945/2020 = R\$ 33.856,24			
	PL relacionado: 20/14588			
	Recursos: CEF - AG. 2822 - CC 006.000000080-2 SEI 20.0.000026277-4			
	P. Estrut.: Pandemia COVID19			



GOR - Emendas Impositivas

Ano Emendas: 2020

Órgão: SMS

Situação: Aprovado

Data Situação: 01/06/2020 09:40:16

Unid.Orç: 1804 - FUNDO MUNICIPAL DE SAÚDE

Proj.Ativ:4030 - MANUTENÇÃO DA REDE DE SERVIÇOS DO HOSPITAL M.

Elemento: 449052 - EQUIPAMENTOS E MATERIAL PERMANENTE

Vinc.Orçam:40 - ASPS - AÇÕES E SERV. PÚBLICOS DE SAÚDE

Valor Solicitado: 33.856,24	Valor Pré-Emp: 0,00	Valor Liquidado: 0,00
Valor Aprovado: 33.856,24	Valor Empenhado: 0,00	Valor Pago: 0,00

Total Ação:

Valor Solicitado: 614.566,24	Valor Pré-Emp: 260.000,00	Valor Liquidado: 0,00
Valor Aprovado: 354.566,24	Valor Empenhado: 0,00	Valor Pago: 0,00

Obra/Ação

Ação: 2020/46 **Emenda Num:** 186 **Valor Previsto:** 20.000,00 **Situação** Iniciada **Autor** sms

Descrição: Aplicação dos recursos para ações que visam à conscientização da fibromialgia no município de Porto Alegre

Dotações: 2020/ 1804- 4126- 339039999900- 0040, 2021/ 1804- 4126- 339039999900- 1375

PL: 2021/13406 ** PL 13406 aguarda juntar projeto básico - despacho 14069770 **
 Emenda Impositiva 186 Engenheiro Comasseto para contratação de empresa de capacitação sobre fibromialgia que aborde de forma multidisciplinar e com ênfase na APS com tópicos a serem definidos conforme Projeto Básico.
 Justificativa: 13526541 e 13869783
 Sei: 21.0.000029527-0
 Recursos: Cef ag. 2822 c/c 006.000000080-2

Situação: Incluído

Data Situação: 05/05/2021 13:35:42

Unid.Orç: 1804 - FUNDO MUNICIPAL DE SAÚDE

Proj.Ativ:4126 - ENFRENTAMENTO ÀS DOENÇAS E AGRAVOS NÃO TRAN

Elemento: 339039 - OUTROS SERVIÇOS DE TERCEIROS - PESSOA JURÍDI

Vinc.Orçam:1375 - EMENDAS IMPOSITIVAS DA CMPA

Valor Solicitado: 1,00	Valor Pré-Emp: 0,00	Valor Liquidado: 0,00
Valor Aprovado: 0,00	Valor Empenhado: 0,00	Valor Pago: 0,00

Total Ação:

Valor Solicitado: 1,00	Valor Pré-Emp: 0,00	Valor Liquidado: 0,00
Valor Aprovado: 0,00	Valor Empenhado: 0,00	Valor Pago: 0,00

Obra/Ação

Ação: 2020/47 **Emenda Num:** 189 **Valor Previsto:** 60.000,00 **Situação** Iniciada **Autor** sms

Descrição: Repasse à Irmandade da Santa Casa de Misericórdia de Porto Alegre, CNPJ 92.815.000/0001- 68, para compra de 1 mesa cirúrgica.

Dotações: 2020/ 1804- 4037- 445042010000- 0040, 2021/ 1804- 4037- 445042010000- 1375

PL: 2021/9084 Repasse à Irmandade da Santa Casa de Misericórdia de Porto Alegre para aquisição de 1 mesa cirúrgica.
 Emenda Impositiva nº 20/189- Vereador Airto Ferronato
 SEI: 21.0.000029510-5 (13525972)
 Recursos: CEF - Ag. 2822 c/c 006.000000080-2



GOR - Emendas Impositivas

Ano Emendas: 2020

Órgão: SMS

Situação: Em Avaliação SecE

Data Situação: 06/05/2021 15:52:14

Unid.Orç: 1804 - FUNDO MUNICIPAL DE SAÚDE

Proj.Ativ:4037 - REGULAÇÃO DO SISTEMA ÚNICO DE SAÚDE - FMS

Elemento: 445042 - AUXÍLIOS

Vinc.Orçam:1375 - EMENDAS IMPOSITIVAS DA CMPA

Valor Solicitado:	60.000,00	Valor Pré-Emp:	0,00	Valor Liquidado:	0,00
Valor Aprovado:	0,00	Valor Empenhado:	0,00	Valor Pago:	0,00

Total Ação:

Valor Solicitado:	60.000,00	Valor Pré-Emp:	0,00	Valor Liquidado:	0,00
Valor Aprovado:	0,00	Valor Empenhado:	0,00	Valor Pago:	0,00

Obra/Ação

Ação: 2020/49 **Emenda Num:** 190 **Valor Previsto:** 16.570,00 **Situação** Iniciada **Autor** sms

Descrição: Repasse à Associação Hospitalar Vila Nova, CNPJ 04.994.418/0001-12, para compra de 1 seladora de tubos PVC portátil para banco de sangue, com alicate de selagem ergométrico e 1 alicate de ordenha para bolsa de sangue.

Dotações: 2020/ 1804- 4037- 445042010000- 0040, 2021/ 1804- 4037- 445042010000- 1375

PL: 2021/8999 Emenda impositiva 190 Airto Ferronato para repasse à Associação Hospitalar Vila Nova, para compra de 1 seladora de tubos PVC portátil para banco de sangue, com alicate de selagem ergométrico e 1 alicate de ordenha para bolsa de sangue.
Justificativa: documento 13452085
Sei: 21.0.000027204-0
Recursos: Cef. ag. 2822 c/c 006.000000080-2

Situação: Em Avaliação SecE

Data Situação: 29/04/2021 14:19:51

Unid.Orç: 1804 - FUNDO MUNICIPAL DE SAÚDE

Proj.Ativ:4037 - REGULAÇÃO DO SISTEMA ÚNICO DE SAÚDE - FMS

Elemento: 445042 - AUXÍLIOS

Vinc.Orçam:1375 - EMENDAS IMPOSITIVAS DA CMPA

Valor Solicitado:	16.570,00	Valor Pré-Emp:	0,00	Valor Liquidado:	0,00
Valor Aprovado:	0,00	Valor Empenhado:	0,00	Valor Pago:	0,00

Total Ação:

Valor Solicitado:	16.570,00	Valor Pré-Emp:	0,00	Valor Liquidado:	0,00
Valor Aprovado:	0,00	Valor Empenhado:	0,00	Valor Pago:	0,00

Obra/Ação

Ação: 2020/52 **Emenda Num:** 192 **Valor Previsto:** 140.000,00 **Situação** Iniciada **Autor** sms

Descrição: Aquisição de camas hospitalares para a Associação Hospitalar Vila Nova, CNPJ 04.994.418/0001-12.

Dotações: 2020/ 1804- 4037- 445042010000- 0040, 2021/ 1804- 4037- 445042010000- 1375

PL: 2021/9001 Emenda impositiva 192 Márcio Bins Ely para aquisição de camas hospitalares para a Associação Hospitalar Vila Nova.
Justificativa: documento 13452374
Sei: 21.0.000027235-0



Recursos: Cef ag. 2822 c/c 006.00624081-3

Situação: Em Avaliação SecE

Data Situação: 29/04/2021 14:20:01

Unid.Orç: 1804 - FUNDO MUNICIPAL DE SAÚDE

Proj.Ativ:4037 - REGULAÇÃO DO SISTEMA ÚNICO DE SAÚDE - FMS

Elemento: 445042 - AUXÍLIOS

Vinc.Orçam:1375 - EMENDAS IMPOSITIVAS DA CMPA

Valor Solicitado:	140.000,00	Valor Pré-Emp:	0,00	Valor Liquidado:	0,00
Valor Aprovado:	0,00	Valor Empenhado:	0,00	Valor Pago:	0,00

Total Ação:

Valor Solicitado:	140.000,00	Valor Pré-Emp:	0,00	Valor Liquidado:	0,00
Valor Aprovado:	0,00	Valor Empenhado:	0,00	Valor Pago:	0,00

Obra/Ação

Ação: 2020/54 **Emenda Num:** 193 **Valor Previsto:** 140.000,00 **Situação** Iniciada **Autor** sms

Descrição: Aquisição de Ecógrafo para o Hospital da Restinga e Extremo Sul, CNPJ 92.685.833/0012-04, mantenedora Associação Hospitalar Vila Nova, CNPJ 04.994.418/0001-12.

Dotações: 2020/ 1804- 4037- 445042010000- 0040, 2021/ 1804- 4037- 445042010000- 1375

PL: 2021/8603 Emenda Impositiva 193 Márcio Bins Ely para aquisição de Ecógrafo para o Hospital da Restinga e Extremo Sul.

Sei: 21.0.000025742-4

Recursos: Cef ag. 2822 c/c 006.000000080-2

Situação: Em Avaliação SecE

Data Situação: 06/05/2021 15:45:17

Unid.Orç: 1804 - FUNDO MUNICIPAL DE SAÚDE

Proj.Ativ:4037 - REGULAÇÃO DO SISTEMA ÚNICO DE SAÚDE - FMS

Elemento: 445042 - AUXÍLIOS

Vinc.Orçam:1375 - EMENDAS IMPOSITIVAS DA CMPA

Valor Solicitado:	140.000,00	Valor Pré-Emp:	0,00	Valor Liquidado:	0,00
Valor Aprovado:	0,00	Valor Empenhado:	0,00	Valor Pago:	0,00

Total Ação:

Valor Solicitado:	140.000,00	Valor Pré-Emp:	0,00	Valor Liquidado:	0,00
Valor Aprovado:	0,00	Valor Empenhado:	0,00	Valor Pago:	0,00

Obra/Ação

Ação: 2020/60 **Emenda Num:** 198 **Valor Previsto:** 20.000,00 **Situação** Iniciada **Autor** sms

Descrição: Unidade de Saúde Vila Brasília - Aquisição de equipamento e melhorias na infraestrutura.

Dotações: 2020/ 1804- 4103- 339039999900- 0040, 2020/ 1804- 4103- 449052080000- 0040, 2021/ 1804- 4103- 449052080000- 1375



Total Ação:

Valor Solicitado:	0,00	Valor Pré-Emp:	0,00	Valor Liquidado:	0,00
Valor Aprovado:	0,00	Valor Empenhado:	0,00	Valor Pago:	0,00

Obra/Ação

Ação: 2020/64 **Emenda Num:** 200 **Valor Previsto:** 50.000,00 **Situação** Iniciada **Autor** sms

Descrição: Repasse à Associação Hospitalar Vila Nova, CNPJ 04.994.418.0001/12, para aquisição de equipamentos médico-hospitalares para o Hospital Vila Nova.

Dotações: 2020/ 1804- 4037- 445042010000- 0040, 2021/ 1804- 4037- 445042010000- 1375

PL: 2021/10256 Repasse a Associação Hospitalar Vila Nova (Hospital Vila Nova) para aquisição de equipamentos médico-hospitalares.
 Emenda Impositiva nº 20/200 - Vereador João Bosco Vaz
 SEI: 21.0.000027243-1 (13452534)
 Recursos: CEF - Ag. 2822 c/c 006.000000080-2

Situação: Em Avaliação SecE **Data Situação:** 29/04/2021 14:23:05
Unid.Orç: 1804 - FUNDO MUNICIPAL DE SAÚDE **Proj.Ativ:**4037 - REGULAÇÃO DO SISTEMA ÚNICO DE SAÚDE - FMS
Elemento: 445042 - AUXÍLIOS **Vinc.Orçam:**1375 - EMENDAS IMPOSITIVAS DA CMPA

Valor Solicitado:	50.000,00	Valor Pré-Emp:	0,00	Valor Liquidado:	0,00
Valor Aprovado:	0,00	Valor Empenhado:	0,00	Valor Pago:	0,00

Total Ação:

Valor Solicitado:	50.000,00	Valor Pré-Emp:	0,00	Valor Liquidado:	0,00
Valor Aprovado:	0,00	Valor Empenhado:	0,00	Valor Pago:	0,00

Obra/Ação

Ação: 2020/65 **Emenda Num:** 201 **Valor Previsto:** 50.000,00 **Situação** Iniciada **Autor** sms

Descrição: Repasse à Irmandade da Santa Casa de Misericórdia de Porto Alegre, CNPJ 92.815.000/0001-68, para a Casa de Apoio Madre Ana.

Dotações: 2020/ 1804- 4037- 445042010000- 0040, 2021/ 1804- 4037- 445042010000- 1375

Total Ação:

Valor Solicitado:	0,00	Valor Pré-Emp:	0,00	Valor Liquidado:	0,00
Valor Aprovado:	0,00	Valor Empenhado:	0,00	Valor Pago:	0,00

Obra/Ação

Ação: 2020/67 **Emenda Num:** 202 **Valor Previsto:** 50.000,00 **Situação** Iniciada **Autor** sms

Descrição: Repasse à Irmandade da Santa Casa de Misericórdia de Porto Alegre, CNPJ 92.815.000/0001-68, para aquisição de equipamentos médico-hospitalares.

Dotações: 2020/ 1804- 4037- 445042010000- 0040, 2021/ 1804- 4037- 445042010000- 1375



PL: 2021/9149 Repasse à Irmandade da Santa Casa de Misericórdia de Porto Alegre para aquisição de equipamentos médico-hospitalares.
 Emenda Impositiva nº 20/202 - Vereador João Bosco Vaz
 SEI: 21.0.000029529-6 (13526596)
 Recursos: CEF - Ag. 2822 c/c 006.000000080-2

Situação: Em Avaliação SecE **Data Situação:** 06/05/2021 15:47:24
Unid.Orç: 1804 - FUNDO MUNICIPAL DE SAÚDE **Proj.Ativ:**4037 - REGULAÇÃO DO SISTEMA ÚNICO DE SAÚDE - FMS
Elemento: 445042 - AUXÍLIOS **Vinc.Orçam:**1375 - EMENDAS IMPOSITIVAS DA CMPA

Valor Solicitado: 50.000,00	Valor Pré-Emp: 0,00	Valor Liquidado: 0,00
Valor Aprovado: 0,00	Valor Empenhado: 0,00	Valor Pago: 0,00

Total Ação:

Valor Solicitado: 50.000,00	Valor Pré-Emp: 0,00	Valor Liquidado: 0,00
Valor Aprovado: 0,00	Valor Empenhado: 0,00	Valor Pago: 0,00

Obra/Ação

Ação: 2020/70 **Emenda Num:** 221 **Valor Previsto:** 300.000,00 **Situação** Iniciada **Autor** sms

Descrição: Repasse à Irmandade Santa Casa de Misericórdia de Porto Alegre, CNPJ 92.815.000/0001-68, para aquisição de equipamentos, especificamente 5 mesas cirúrgicas.

Dotações: 2020/ 1804- 4037- 445042010000- 0040, 2021/ 1804- 4037- 445042010000- 1375

PL: 2021/9083 Repasse à Irmandade da Santa Casa de Misericórdia de Porto Alegre para aquisição de equipamentos, 5 mesas cirúrgicas.
 Emenda Impositiva nº 20/221- Vereador Mauro Zacher
 SEI: 21.0.000029541-5 (13526880)
 Recursos: CEF - Ag. 2822 c/c 006.000000080-2

Situação: Em Avaliação SecE **Data Situação:** 06/05/2021 15:53:19
Unid.Orç: 1804 - FUNDO MUNICIPAL DE SAÚDE **Proj.Ativ:**4037 - REGULAÇÃO DO SISTEMA ÚNICO DE SAÚDE - FMS
Elemento: 445042 - AUXÍLIOS **Vinc.Orçam:**1375 - EMENDAS IMPOSITIVAS DA CMPA

Valor Solicitado: 300.000,00	Valor Pré-Emp: 0,00	Valor Liquidado: 0,00
Valor Aprovado: 0,00	Valor Empenhado: 0,00	Valor Pago: 0,00

Total Ação:

Valor Solicitado: 300.000,00	Valor Pré-Emp: 0,00	Valor Liquidado: 0,00
Valor Aprovado: 0,00	Valor Empenhado: 0,00	Valor Pago: 0,00

Obra/Ação

Ação: 2020/71 **Emenda Num:** 222 **Valor Previsto:** 70.000,00 **Situação** Iniciada **Autor** sms

Descrição: Repasse à União Brasileira de Educação e Assistência - Instituto de Geriatria e Gerontologia - PUCRS, CNPJ 88.630.413/0001-09, para aquisição de 2 incubadoras de transporte.

Dotações: 2020/ 1804- 4037- 445042010000- 0040, 2021/ 1804- 4037- 445042010000- 1375

**Total Ação:**

Valor Solicitado:	0,00	Valor Pré-Emp:	0,00	Valor Liquidado:	0,00
Valor Aprovado:	0,00	Valor Empenhado:	0,00	Valor Pago:	0,00

Obra/Ação

Ação: 2020/73 **Emenda Num:** 223 **Valor Previsto:** 200.000,00 **Situação** Iniciada **Autor** sms

Descrição: Repasse à Associação Hospitalar Vila Nova, CNPJ 04.994.418/0001-12, para aquisição de elevador.

Dotações: 2020/ 1804- 4037- 445042010000- 0040, 2021/ 1804- 4037- 445042010000- 1375

Total Ação:

Valor Solicitado:	0,00	Valor Pré-Emp:	0,00	Valor Liquidado:	0,00
Valor Aprovado:	0,00	Valor Empenhado:	0,00	Valor Pago:	0,00

Obra/Ação

Ação: 2020/75 **Emenda Num:** 224 **Valor Previsto:** 10.500,00 **Situação** Iniciada **Autor** sms

Descrição: Aquisição de equipamentos, mobiliário e material permanente para a Unidade Básica de Saúde Campo Novo.

Dotações: 2020/ 1804- 4103- 449052080000- 0040, 2021/ 1804- 4103- 449052080000- 1375

Total Ação:

Valor Solicitado:	0,00	Valor Pré-Emp:	0,00	Valor Liquidado:	0,00
Valor Aprovado:	0,00	Valor Empenhado:	0,00	Valor Pago:	0,00

Obra/Ação

Ação: 2020/76 **Emenda Num:** 225 **Valor Previsto:** 6.000,00 **Situação** Iniciada **Autor** sms

Descrição: Fornecimento de Autoclave Horizontal Digital (capacidade: 40 a 45 litros) para a Vigilância Sanitária.

Dotações: 2020/ 1804- 4039- 449052080000- 0040, 2021/ 1804- 4039- 449052080000- 1375

Total Ação:

Valor Solicitado:	0,00	Valor Pré-Emp:	0,00	Valor Liquidado:	0,00
Valor Aprovado:	0,00	Valor Empenhado:	0,00	Valor Pago:	0,00

Obra/Ação

Ação: 2020/78 **Emenda Num:** 226 **Valor Previsto:** 4.000,00 **Situação** Iniciada **Autor** sms

Descrição: Aquisição de 20 termômetros digitais infravermelhos, mira a laser para alimentos, -50°C a 380°C, para a Vigilância Sanitária.



Dotações: 2020/ 1804- 4039- 449052080000- 0040, 2021/ 1804- 4039- 449052080000- 1375

Total Ação:

Valor Solicitado:	0,00	Valor Pré-Emp:	0,00	Valor Liquidado:	0,00
Valor Aprovado:	0,00	Valor Empenhado:	0,00	Valor Pago:	0,00

Obra/Ação

Ação: 2020/80 **Emenda Num:** 227 **Valor Previsto:** 70.000,00 **Situação** Iniciada **Autor** sms

Descrição: Compra de 10 impressoras a laser multifuncional preto/branco e 10 impressoras coloridas a laser multifuncionais para a Vigilância Sanitária.

Dotações: 2020/ 1804- 4039- 449052410000- 0040, 2021/ 1804- 4039- 449052999900- 1375

Total Ação:

Valor Solicitado:	0,00	Valor Pré-Emp:	0,00	Valor Liquidado:	0,00
Valor Aprovado:	0,00	Valor Empenhado:	0,00	Valor Pago:	0,00

Obra/Ação

Ação: 2020/82 **Emenda Num:** 228 **Valor Previsto:** 4.000,00 **Situação** Iniciada **Autor** sms

Descrição: Fornecimento de Centrífuga digital, até 4000 RPM, com motor por indução, para a Vigilância Sanitária.

Dotações: 2020/ 1804- 4039- 449052080000- 0040, 2021/ 1804- 4039- 449052999900- 1375

Total Ação:

Valor Solicitado:	0,00	Valor Pré-Emp:	0,00	Valor Liquidado:	0,00
Valor Aprovado:	0,00	Valor Empenhado:	0,00	Valor Pago:	0,00

Obra/Ação

Ação: 2020/91 **Emenda Num:** 229 **Valor Previsto:** 45.000,00 **Situação** Iniciada **Autor** sms

Descrição: Custeio dos serviços de 50 calibragens de termômetros e 1000 exames de análises microbiológicas à Vigilância Sanitária.

Dotações: 2020/ 1804- 4039- 339039999900- 0040, 2021/ 1804- 4039- 339039999900- 1375

Total Ação:

Valor Solicitado:	0,00	Valor Pré-Emp:	0,00	Valor Liquidado:	0,00
Valor Aprovado:	0,00	Valor Empenhado:	0,00	Valor Pago:	0,00



Obra/Ação

Ação: 2020/93 **Emenda Num:** 230 **Valor Previsto:** 35.000,00 **Situação** Iniciada **Autor** sms

Descrição: Aquisição de 2 drones, para identificação aérea de possíveis focos do Aedes Aegypti, para a Vigilância Ambiental.

Dotações: 2020/ 1804- 4039- 449052999900- 0040, 2021/ 1804- 4039- 449052999900- 1375

Total Ação:

Valor Solicitado:	0,00	Valor Pré-Emp:	0,00	Valor Liquidado:	0,00
Valor Aprovado:	0,00	Valor Empenhado:	0,00	Valor Pago:	0,00

Obra/Ação

Ação: 2020/95 **Emenda Num:** 231 **Valor Previsto:** 8.200,00 **Situação** Iniciada **Autor** SMS

Descrição: Aquisição de material permanente, conforme descrição na justificativa, para o Pronto Atendimento Cruzeiro do Sul.

Dotações: 2020/ 1804- 4040- 449052080000- 0040, 2020/ 1804- 4040- 449052350000- 0040, 2021/ 1804- 4039- 449052080000- 1375, 2021/ 1804- 4040- 449052350000- 1375

PL: 2021/10722 Aquisição de material permanente, de acordo com Emenda Impositiva Parlamentar de Veradores nº 231/2020 - Vereador Alex Fraga
 RM 14023/21 (material de informática aprovada pela SECTIC)
 Itens serão utilizados como apoio na inserção de dados no vacinômetro
 Processo 20.0.000025864-5 - Projeto/justificativa SEI (13658860)
 P.Estrut. Gasto com COVID-19

Recursos CEF - Ag. 2822 - C/C 006.00000080-2

Situação: Em Avaliação SecE	Data Situação: 06/05/2021 15:46:55	
Unid.Orç: 1804 - FUNDO MUNICIPAL DE SAÚDE	Proj.Ativ: 4040 - PRONTO ATENDIMENTO - FMS	
Elemento: 449052 - EQUIPAMENTOS E MATERIAL PERMANENTE	Vinc.Orçam: 1375 - EMENDAS IMPOSITIVAS DA CMPA	
Valor Solicitado: 8.118,04	Valor Pré-Emp: 0,00	Valor Liquidado: 0,00
Valor Aprovado: 0,00	Valor Empenhado: 0,00	Valor Pago: 0,00

PL: 2020/11825 Aquisição de material permanente através de Emenda de Vereador Impositiva, nº 231 para atender ao Pronto Atendimento Cruzeiro do Sul da CMU/SMS
 RM xxxx/20, e xxxxx/20
 Solicitado no processo 20.0.000025864-5
 Recursos CEF - Ag. 2822 - C/C 06.00000080-2

Situação: Incluído	Data Situação: 16/04/2020 15:13:50	
Unid.Orç: -	Proj.Ativ: -	
Elemento: -	Vinc.Orçam: -	
Valor Solicitado: 1,00	Valor Pré-Emp: 0,00	Valor Liquidado: 0,00
Valor Aprovado: 0,00	Valor Empenhado: 0,00	Valor Pago: 0,00

**Total Ação:**

Valor Solicitado:	8.119,04	Valor Pré-Emp:	0,00	Valor Liquidado:	0,00
Valor Aprovado:	0,00	Valor Empenhado:	0,00	Valor Pago:	0,00

Obra/Ação

Ação: 2020/96 **Emenda Num:** 232 **Valor Previsto:** 458.324,00 **Situação** Iniciada **Autor** SMS

Descrição: Repasse à Associação Hospitalar Vila Nova, CNPJ 04.994.418/0001-12, para aquisição de equipamentos (ecógrafo e unitarizadora de comprimidos e ampolas) e insumos.

Dotações: 2020/ 1804- 4037- 335041010200- 0040, 2020/ 1804- 4037- 445042010000- 0040, 2021/ 1804- 4037- 335041010200- 1375, 2021/ 1804- 4037- 445042010000- 1375

Total Ação:

Valor Solicitado:	0,00	Valor Pré-Emp:	0,00	Valor Liquidado:	0,00
Valor Aprovado:	0,00	Valor Empenhado:	0,00	Valor Pago:	0,00

Obra/Ação

Ação: 2020/97 **Emenda Num:** 234 **Valor Previsto:** 41.100,00 **Situação** Iniciada **Autor** SMS

Descrição: Aquisição de equipamentos para a Unidade de Saúde do Bairro Belém Novo, localizado na Rua Florêncio Faria, 195.

Dotações: 2020/ 1804- 4103- 449052080000- 0040, 2021/ 1804- 4103- 449052080000- 1375

Total Ação:

Valor Solicitado:	0,00	Valor Pré-Emp:	0,00	Valor Liquidado:	0,00
Valor Aprovado:	0,00	Valor Empenhado:	0,00	Valor Pago:	0,00

Obra/Ação

Ação: 2020/98 **Emenda Num:** 235 **Valor Previsto:** 27.000,00 **Situação** Iniciada **Autor** SMS

Descrição: Aquisição de materiais e equipamentos para a Unidade de Saúde da V Unidade da Restinga - Rua Calábria, 20 - Restinga - Conselho Distrital de Saúde.

Dotações: 2020/ 1804- 4103- 449052080000- 0040, 2021/ 1804- 4103- 449052080000- 1375

Total Ação:

Valor Solicitado:	0,00	Valor Pré-Emp:	0,00	Valor Liquidado:	0,00
Valor Aprovado:	0,00	Valor Empenhado:	0,00	Valor Pago:	0,00



Obra/Ação

Ação: 2020/99 **Emenda Num:** 236 **Valor Previsto:** 20.000,00 **Situação** Iniciada **Autor** SMS

Descrição: Adequação do sistema elétrico e aquisição e instalação de equipamentos para a Unidade de Saúde do Bairro Campo Novo, localizada na Rua Colina, 160.

Dotações: 2020/ 1804- 4103- 339039999900- 0040, 2020/ 1804- 4103- 449052080000- 0040, 2021/ 1804- 4103- 339039999900- 1375, 2021/ 1804- 4103- 449052080000- 1375

Total Ação:

Valor Solicitado:	0,00	Valor Pré-Emp:	0,00	Valor Liquidado:	0,00
Valor Aprovado:	0,00	Valor Empenhado:	0,00	Valor Pago:	0,00

Obra/Ação

Ação: 2020/100 **Emenda Num:** 237 **Valor Previsto:** 10.000,00 **Situação** Iniciada **Autor** SMS

Descrição: Aquisição de equipamentos para a Unidade de Saúde do Bairro Ponta Grossa, localizada na Estrada Retiro da Ponta Grossa, 3022.

Dotações: 2020/ 1804- 4103- 449052080000- 0040, 2021/ 1804- 4103- 449052080000- 1375

Total Ação:

Valor Solicitado:	0,00	Valor Pré-Emp:	0,00	Valor Liquidado:	0,00
Valor Aprovado:	0,00	Valor Empenhado:	0,00	Valor Pago:	0,00

Obra/Ação

Ação: 2020/102 **Emenda Num:** 242 **Valor Previsto:** 110.000,00 **Situação** Iniciada **Autor** SMS

Descrição: Destinação de recursos para Instituto do Câncer Infantil, CNPJ 94.594.629/0001-50, para regulação da rede oncológica pediátrica.

Dotações: 2020/ 1804- 4037- 335043990000- 0040, 2021/ 1804- 4037- 335043990000- 1375

PL: 2021/11080 Repasse ao Instituto do Câncer Infantil, para regulação da rede oncológica pediátrica.
 Emenda Impositiva nº 20/242 - Vereador Márcio Bins Ely
 SEI: 21.0.000030181-4 (13547135)
 Recursos: CEF - Ag. 2822 c/c 006.000000080-2

Situação: Em Avaliação SecE **Data Situação:** 06/05/2021 15:45:58
Unid.Orç: 1804 - FUNDO MUNICIPAL DE SAÚDE **Proj.Ativ:**4037 - REGULAÇÃO DO SISTEMA ÚNICO DE SAÚDE - FMS
Elemento: 335043 - SUBVENÇÕES SOCIAIS **Vinc.Orçam:**1375 - EMENDAS IMPOSITIVAS DA CMPA

Valor Solicitado:	110.000,00	Valor Pré-Emp:	0,00	Valor Liquidado:	0,00
Valor Aprovado:	0,00	Valor Empenhado:	0,00	Valor Pago:	0,00

Total Ação:

Valor Solicitado:	110.000,00	Valor Pré-Emp:	0,00	Valor Liquidado:	0,00
Valor Aprovado:	0,00	Valor Empenhado:	0,00	Valor Pago:	0,00



Obra/Ação

Ação: 2020/105 **Emenda Num:** 284 **Valor Previsto:** 20.000,00 **Situação** Iniciada **Autor** Alvoni Medina

Descrição: Repasse para Associação Regional de Esclerose Lateral Amiotrófica - ARELA - CNPJ 09.473.496/0001-95, para manutenção e aparelhamento da Associação.

Dotações: 2020/ 1804- 4126- 335043990000- 0040, 2021/ 1804- 4126- 335043990000- 1375

Total Ação:

Valor Solicitado:	0,00	Valor Pré-Emp:	0,00	Valor Liquidado:	0,00
Valor Aprovado:	0,00	Valor Empenhado:	0,00	Valor Pago:	0,00

Obra/Ação

Ação: 2020/107 **Emenda Num:** 286 **Valor Previsto:** 25.000,00 **Situação** Iniciada **Autor** Alvoni Medina

Descrição: Repasse para o Centro de Reabilitação de Porto Alegre - CEREPAL - CNPJ 92.902.303/0001-18, para a manutenção e aparelhamento do Centro.

Dotações: 2020/ 1804- 4126- 335043990000- 0040, 2021/ 1804- 4126- 335043990000- 1375

Total Ação:

Valor Solicitado:	0,00	Valor Pré-Emp:	0,00	Valor Liquidado:	0,00
Valor Aprovado:	0,00	Valor Empenhado:	0,00	Valor Pago:	0,00

Obra/Ação

Ação: 2020/129 **Emenda Num:** 293 **Valor Previsto:** 70.000,00 **Situação** Iniciada **Autor** Alvoni Medina

Descrição: Repasse para obra de acessibilidade e aquisição de equipamentos e mobiliários para o Posto de Saúde Vila Ipiranga.

Dotações: 2020/ 1804- 4103- 339039999900- 0040, 2020/ 1804- 4103- 449052080000- 0040, 2021/ 1804- 4103- 339039999900- 1375, 2021/ 1804- 4103- 449052999900- 1375

Total Ação:

Valor Solicitado:	0,00	Valor Pré-Emp:	0,00	Valor Liquidado:	0,00
Valor Aprovado:	0,00	Valor Empenhado:	0,00	Valor Pago:	0,00

Obra/Ação

Ação: 2020/132 **Emenda Num:** 308 **Valor Previsto:** 118.000,00 **Situação** Em Andamento **Autor** sms

Descrição: Aquisição de 1 ventilador pulmonar e 2 monitores fetais para o Hospital Materno Infantil Presidente Vargas.

Dotações: 2020/ 1804- 4030- 449052080000- 0040, 2020/ 1804- 4030- 449052080000- 4505, 2021/ 1804- 4030- 449052999900- 1375

PL: 2020/7682 Aquisição de 1 ventilador pulmonar e 2 monitores fetais para o Hospital Materno Infantil Presidente Vargas.



Emenda 308 - Impositiva de vereador - Subatividade 2020/132

RM's 12462/2020 (2 monitores fetais) e 12467/2020 (1 ventilador) = R\$ 139.402,60

Recursos: CEF - AG. 2822 - CC 006.000000080-2

SEI 20.0.000022021-4

Situação: Aprovado

Data Situação: 30/03/2020 14:50:22

Unid.Orç: 1804 - FUNDO MUNICIPAL DE SAÚDE

Proj.Ativ:4030 - MANUTENÇÃO DA REDE DE SERVIÇOS DO HOSPITAL M.

Elemento: 449052 - EQUIPAMENTOS E MATERIAL PERMANENTE

Vinc.Orçam:40 - ASPS - AÇÕES E SERV. PÚBLICOS DE SAÚDE

Valor Solicitado: 139.402,60

Valor Pré-Emp: 0,00

Valor Liquidado: 0,00

Valor Aprovado: 139.402,60

Valor Empenhado: 0,00

Valor Pago: 0,00

PL: 2021/10267

Aquisição de 2 monitores fetais para o Hospital Materno Infantil Presidente Vargas.
Emenda 308 - Impositiva de vereador - Subatividade 2020/132

RM 13849/2021 = R\$ 24.000,00

PL anterior 2020/7682 Aprovado

Recursos: CEF - AG. 2822 - CC 006.000000080-2

SEI 20.0.000022021-4 e 20.0.000022021-4

Justificativa doc 13621159

Situação: Aprovado

Data Situação: 07/04/2021 11:20:43

Unid.Orç: 1804 - FUNDO MUNICIPAL DE SAÚDE

Proj.Ativ:4030 - MANUTENÇÃO DA REDE DE SERVIÇOS DO HOSPITAL M.

Elemento: 449052 - EQUIPAMENTOS E MATERIAL PERMANENTE

Vinc.Orçam:1375 - EMENDAS IMPOSITIVAS DA CMPA

Valor Solicitado: 24.000,00

Valor Pré-Emp: 0,00

Valor Liquidado: 0,00

Valor Aprovado: 24.000,00

Valor Empenhado: 24.000,00

Valor Pago: 0,00

PL: 2021/13817

Aquisição de 1 ventilador pulmonar para o Hospital Materno Infantil Presidente Vargas.

Emenda Impositiva 308 - Vereadora Mônica Leal - Subatividade 2020/132

RM 15136/2021 = R\$ 64.250,00

PL anterior 2020/7682 Aprovado

Recursos: CEF - AG. 2822 - CC 006.000000080-2

SEI 20.0.000022021-4 justificativa 13832522

Situação: Aguardando Correç

Data Situação: 19/05/2021 10:39:53

Unid.Orç: 1804 - FUNDO MUNICIPAL DE SAÚDE

Proj.Ativ:4030 - MANUTENÇÃO DA REDE DE SERVIÇOS DO HOSPITAL M.

Elemento: 449052 - EQUIPAMENTOS E MATERIAL PERMANENTE

Vinc.Orçam:1375 - EMENDAS IMPOSITIVAS DA CMPA

Valor Solicitado: 64.250,00

Valor Pré-Emp: 0,00

Valor Liquidado: 0,00

Valor Aprovado: 0,00

Valor Empenhado: 0,00

Valor Pago: 0,00



Total Ação:

Valor Solicitado:	227.652,60	Valor Pré-Emp:	0,00	Valor Liquidado:	0,00
Valor Aprovado:	163.402,60	Valor Empenhado:	24.000,00	Valor Pago:	0,00

Obra/Ação

Ação: 2020/135 **Emenda Num:** 309 **Valor Previsto:** 100.000,00 **Situação** Iniciada **Autor** sms

Descrição: Aquisição de equipamentos para atendimento de crianças com câncer no Hospital Santo Antônio, da Irmandade Santa Casa de Misericórdia de Porto Alegre, CNPJ 92.815.000/0001-68.

Dotações: 2020/ 1804- 4037- 445042010000- 0040, 2021/ 1804- 4037- 445042010000- 1375

PL: 2021/9055 Repasse à Irmandade da Santa Casa de Misericórdia de Porto Alegre, referente aquisição de equipamentos para o Hospital Santo Antônio.
 Emenda Impositiva nº 20/309- Vereadora Mônica Leal
 SEI: 21.0.000029559-8 (13527535)
 Recursos: CEF - Ag. 2822 c/c 006.000000080-2

Situação: Em Avaliação SecE **Data Situação:** 06/05/2021 15:51:48
Unid.Orç: 1804 - FUNDO MUNICIPAL DE SAÚDE **Proj.Ativ:**4037 - REGULAÇÃO DO SISTEMA ÚNICO DE SAÚDE - FMS
Elemento: 445042 - AUXÍLIOS **Vinc.Orçam:**1375 - EMENDAS IMPOSITIVAS DA CMPA

Valor Solicitado:	100.000,00	Valor Pré-Emp:	0,00	Valor Liquidado:	0,00
Valor Aprovado:	0,00	Valor Empenhado:	0,00	Valor Pago:	0,00

Total Ação:

Valor Solicitado:	100.000,00	Valor Pré-Emp:	0,00	Valor Liquidado:	0,00
Valor Aprovado:	0,00	Valor Empenhado:	0,00	Valor Pago:	0,00

Obra/Ação

Ação: 2020/137 **Emenda Num:** 295 **Valor Previsto:** 15.000,00 **Situação** Iniciada **Autor** Alvoni Medina

Descrição: Repasse para obra de acessibilidade e aquisição de equipamentos e mobiliários para o Posto de Saúde Bom Jesus.

Dotações: 2020/ 1804- 4103- 339039999900- 0040, 2020/ 1804- 4103- 449052080000- 0040, 2021/ 1804- 4103- 339039999900- 1375, 2021/ 1804- 4103- 449052999900- 1375

Total Ação:

Valor Solicitado:	0,00	Valor Pré-Emp:	0,00	Valor Liquidado:	0,00
Valor Aprovado:	0,00	Valor Empenhado:	0,00	Valor Pago:	0,00

Obra/Ação

Ação: 2020/202 **Emenda Num:** 317 **Valor Previsto:** 85.000,00 **Situação** Iniciada **Autor** sms

Descrição: Repasse para o Hospital da Restinga - Mantenedora: Associação Hospitalar Vila Nova, CNPJ 04.994.418/0003-84.



Dotações: 2020/ 1804- 4037- 445042010000- 0040, 2021/ 1804- 4037- 445042010000- 1375

PL: 2021/8601 Emenda impositiva 317 Paulinho Motorista para repasse para o Hospital da Restinga - Associação Hospitalar Vila Nova

Sei: 21.0.000025748-3

Recursos: Cef ag. 2822 c/c 006.000000080-2

Situação: Em Avaliação SecE

Data Situação: 06/05/2021 15:45:45

Unid.Org: 1804 - FUNDO MUNICIPAL DE SAÚDE

Proj.Ativ:4037 - REGULAÇÃO DO SISTEMA ÚNICO DE SAÚDE - FMS

Elemento: 445042 - AUXÍLIOS

Vinc.Orçam:1375 - EMENDAS IMPOSITIVAS DA CMPA

Valor Solicitado:	85.000,00	Valor Pré-Emp:	0,00	Valor Liquidado:	0,00
Valor Aprovado:	0,00	Valor Empenhado:	0,00	Valor Pago:	0,00

Total Ação:

Valor Solicitado:	85.000,00	Valor Pré-Emp:	0,00	Valor Liquidado:	0,00
Valor Aprovado:	0,00	Valor Empenhado:	0,00	Valor Pago:	0,00

Obra/Ação

Ação: 2020/204 **Emenda Num:** 318 **Valor Previsto:** 87.507,00 **Situação** Iniciada **Autor** sms

Descrição: Repasse para a Associação Hospitalar Vila Nova, CNPJ 04.994.418/0001-12, para aquisição de equipamentos, conforme orçamento apresentado pela instituição.

Dotações: 2020/ 1804- 4037- 445042010000- 0040, 2021/ 1804- 4037- 445042010000- 1375

Total Ação:

Valor Solicitado:	0,00	Valor Pré-Emp:	0,00	Valor Liquidado:	0,00
Valor Aprovado:	0,00	Valor Empenhado:	0,00	Valor Pago:	0,00

Obra/Ação

Ação: 2020/207 **Emenda Num:** 329 **Valor Previsto:** 30.000,00 **Situação** Iniciada **Autor** sms

Descrição: Instalação e adequação elétrica e aquisição de equipamentos para a Unidade de Saúde Paulo Viaro, localizado na Av. do Lami, 4288, no Bairro Lami.

Dotações: 2020/ 1804- 4103- 339039999900- 0040, 2020/ 1804- 4103- 449052080000- 0040, 2021/ 1804- 4103- 339039999900- 1375, 2021/ 1804- 4103- 449052999900- 1375

Total Ação:

Valor Solicitado:	0,00	Valor Pré-Emp:	0,00	Valor Liquidado:	0,00
Valor Aprovado:	0,00	Valor Empenhado:	0,00	Valor Pago:	0,00



Obra/Ação

Ação: 2020/209 **Emenda Num:** 334 **Valor Previsto:** 29.424,00 **Situação** Iniciada **Autor** sms

Descrição: Aquisição de 3 cadeiras odontológicas para a Unidade Básica de Saúde da Restinga, localizada na Rua Abolição, 850.

Dotações: 2020/ 1804- 4103- 449052080000- 0040, 2021/ 1804- 4103- 449052999900- 1375

Total Ação:

Valor Solicitado:	0,00	Valor Pré-Emp:	0,00	Valor Liquidado:	0,00
Valor Aprovado:	0,00	Valor Empenhado:	0,00	Valor Pago:	0,00

Obra/Ação

Ação: 2020/210 **Emenda Num:** 355 **Valor Previsto:** 300.000,00 **Situação** Iniciada **Autor** sms

Descrição: Aquisição de equipamentos, mobiliário e material permanente - Irmandade da Santa Casa de Misericórdia de Porto Alegre, CNPJ 92.815.000/0001-68.

Dotações: 2020/ 1804- 4037- 445042010000- 0040, 2021/ 1804- 4037- 445042010000- 1375

PL: 2021/9246 Repasse à Irmandade da Santa Casa de Misericórdia de Porto Alegre para aquisição de equipamentos/material permanente.
 Emenda Impositiva nº 20/355 - Vereadora Lourdes Sprenger
 SEI: 21.0.000029568-7 (13527762)
 Recursos: CEF - Ag. 2822 c/c 006.000000080-2

Situação: Em Avaliação SecE **Data Situação:** 29/04/2021 14:21:05
Unid.Org: 1804 - FUNDO MUNICIPAL DE SAÚDE **Proj.Ativ:**4037 - REGULAÇÃO DO SISTEMA ÚNICO DE SAÚDE - FMS
Elemento: 445042 - AUXÍLIOS **Vinc.Orçam:**1375 - EMENDAS IMPOSITIVAS DA CMPA

Valor Solicitado:	300.000,00	Valor Pré-Emp:	0,00	Valor Liquidado:	0,00
Valor Aprovado:	0,00	Valor Empenhado:	0,00	Valor Pago:	0,00

Total Ação:

Valor Solicitado:	300.000,00	Valor Pré-Emp:	0,00	Valor Liquidado:	0,00
Valor Aprovado:	0,00	Valor Empenhado:	0,00	Valor Pago:	0,00

Obra/Ação

Ação: 2020/212 **Emenda Num:** 356 **Valor Previsto:** 65.000,00 **Situação** Iniciada **Autor** sms

Descrição: Aquisição de coleiras para cães contra/prevenção leishmaniose, para uso/prevenção em áreas de risco.

Dotações: 2020/ 1804- 4043- 339039999900- 0040, 2021/ 1804- 4043- 339039999900- 1375

Total Ação:

Valor Solicitado:	0,00	Valor Pré-Emp:	0,00	Valor Liquidado:	0,00
Valor Aprovado:	0,00	Valor Empenhado:	0,00	Valor Pago:	0,00



Obra/Ação

Ação: 2020/214 **Emenda Num:** 357 **Valor Previsto:** 13.500,00 **Situação** Iniciada **Autor** sms

Descrição: Aquisição de microchips para identificação de animais domésticos em áreas de risco para leishmaniose.

Dotações: 2020/ 1804- 4043- 339039999900- 0040, 2021/ 1804- 4043- 339039999900- 1375

Total Ação:

Valor Solicitado:	0,00	Valor Pré-Emp:	0,00	Valor Liquidado:	0,00
Valor Aprovado:	0,00	Valor Empenhado:	0,00	Valor Pago:	0,00

Obra/Ação

Ação: 2020/215 **Emenda Num:** 358 **Valor Previsto:** 67.500,00 **Situação** Iniciada **Autor** sms

Descrição: Esterilização de animais domésticos em área de risco para leishmaniose.

Dotações: 2020/ 1804- 4043- 339039999900- 0040, 2021/ 1804- 4043- 339039999900- 1375

Total Ação:

Valor Solicitado:	0,00	Valor Pré-Emp:	0,00	Valor Liquidado:	0,00
Valor Aprovado:	0,00	Valor Empenhado:	0,00	Valor Pago:	0,00

Obra/Ação

Ação: 2020/218 **Emenda Num:** 359 **Valor Previsto:** 2.000,00 **Situação** Iniciada **Autor** sms

Descrição: Aquisição de leitora de microchip.

Dotações: 2020/ 1804- 4043- 449052080000- 0040, 2021/ 1804- 4043- 449052080000- 1375

Total Ação:

Valor Solicitado:	0,00	Valor Pré-Emp:	0,00	Valor Liquidado:	0,00
Valor Aprovado:	0,00	Valor Empenhado:	0,00	Valor Pago:	0,00

Obra/Ação

Ação: 2020/231 **Emenda Num:** 370 **Valor Previsto:** 100.000,00 **Situação** Em Andamento **Autor** sms

Descrição: Alocação de recursos para a atividade 4045.

Dotações: 2020/ 1804- 4045- 339030070000- 0040, 2020/ 1804- 4045- 339030090000- 0040, 2020/ 1804- 4045- 339030360100- 0040, 2020/ 1804- 4045- 339030999900- 0040, 2020/ 1804- 4045- 339039999900- 0040, 2021/ 1804- 4045- 339039999900- 1375

PL: 2020/33423 Aquisição de materiais de consumo para o HPS.
Competência: Novembro e dezembro/2020



PL Ant. 64/2020
Emenda Impositiva 370 - LOA 2020 subatividade 2020/231

Situação: Aprovado **Data Situação:** 11/12/2020 08:57:24
Unid.Orç: 1804 - FUNDO MUNICIPAL DE SAÚDE **Proj.Ativ:**4045 - HOSPITAL DE PRONTO SOCORRO - FMS
Elemento: 339030 - MATERIAL DE CONSUMO **Vinc.Orçam:**40 - ASPS - AÇÕES E SERV. PÚBLICOS DE SAÚDE

Valor Solicitado:	100.000,00	Valor Pré-Emp:	0,00	Valor Liquidado:	74.084,35
Valor Aprovado:	100.000,00	Valor Empenhado:	99.914,35	Valor Pago:	74.084,35

Total Ação:

Valor Solicitado:	100.000,00	Valor Pré-Emp:	0,00	Valor Liquidado:	74.084,35
Valor Aprovado:	100.000,00	Valor Empenhado:	99.914,35	Valor Pago:	74.084,35

Obra/Ação

Ação: 2020/232 **Emenda Num:** 390 **Valor Previsto:** 10.000,00 **Situação** Em Andamento **Autor** sms

Descrição: Aquisição de equipamentos, mobiliário e material permanente.

Dotações: 2020/ 1804- 4043- 449052080000- 0040, 2020/ 1804- 4103- 449052420000- 0040, 2021/ 1804- 4043- 449052080000- 1375

PL: 2020/32182 Aquisição de material permanente com recursos emenda impositiva 390 Lourdes Sprengler.
Rm: 2020/23435
Sei: 20.0.000106438-0
Recursos: Cef ag. 2822 c/c 006.000000080-2

Situação: Aprovado **Data Situação:** 01/12/2020 11:43:26
Unid.Orç: 1804 - FUNDO MUNICIPAL DE SAÚDE **Proj.Ativ:**4103 - AMPLIAÇÃO E MELHORIAS NA ATENÇÃO PRIMÁRIA À SA
Elemento: 449052 - EQUIPAMENTOS E MATERIAL PERMANENTE **Vinc.Orçam:**40 - ASPS - AÇÕES E SERV. PÚBLICOS DE SAÚDE

Valor Solicitado:	6.092,53	Valor Pré-Emp:	0,00	Valor Liquidado:	6.092,53
Valor Aprovado:	6.092,53	Valor Empenhado:	6.092,53	Valor Pago:	6.092,53

Total Ação:

Valor Solicitado:	6.092,53	Valor Pré-Emp:	0,00	Valor Liquidado:	6.092,53
Valor Aprovado:	6.092,53	Valor Empenhado:	6.092,53	Valor Pago:	6.092,53

Obra/Ação

Ação: 2020/234 **Emenda Num:** 392 **Valor Previsto:** 142.674,00 **Situação** Em Andamento **Autor** sms

Descrição: Compra de material permanente para as seguintes Unidades de Saúde: C.E Vila dos Comerciantes, Cristal, Cruzeiro do Sul, Divisa, Nossa Senhora das Graças, Orfanotrófio, Santa Anita, Santa Tereza, Tronco, Vila Cruzeiro e Vila dos Comerciantes.

Dotações: 2020/ 1804- 4103- 449052080000- 0040, 2020/ 1804- 4103- 449052120000- 0040, 2020/ 1804- 4103- 449052350000- 0040, 2020/ 1804- 4103- 449052420000- 0040, 2021/ 1804- 4103- 449052080000- 1375

PL: 2020/33834 MATERIAL PERMANENTE - DIVERSAS UNIDADES.
EMENDA IMPOSITIVA 392 - Vereador Luciano Marcantônio



RM's 24059/2020, 24060/2020
SEI 20.0.000111788-3
Recursos: CEF - AG.2822 - CC 006.00000080-2

Situação: Aprovado **Data Situação:** 10/12/2020 14:23:59
Unid.Orç: 1804 - FUNDO MUNICIPAL DE SAÚDE **Proj.Ativ:** 4103 - AMPLIAÇÃO E MELHORIAS NA ATENÇÃO PRIMÁRIA À SA
Elemento: 449052 - EQUIPAMENTOS E MATERIAL PERMANENTE **Vinc.Orçam:** 40 - ASPS - AÇÕES E SERV. PÚBLICOS DE SAÚDE
Valor Solicitado: 85.791,30 **Valor Pré-Emp:** 0,00 **Valor Liquidado:** 43.697,95
Valor Aprovado: 85.791,30 **Valor Empenhado:** 85.791,30 **Valor Pago:** 33.171,95

PL: 2020/34502 MATERIAL PERMANENTE - DIVERSAS UNIDADES.
EMENDA IMPOSITIVA 392 - Vereador Luciano Marcantônio
RM's 2020/24200 - Três unidades de condicionadores de ar.
SEI 20.0.000111788-3
Recursos: CEF - AG.2822 - CC 006.00000080-2

Situação: Aprovado **Data Situação:** 17/12/2020 11:30:57
Unid.Orç: 1804 - FUNDO MUNICIPAL DE SAÚDE **Proj.Ativ:** 4103 - AMPLIAÇÃO E MELHORIAS NA ATENÇÃO PRIMÁRIA À SA
Elemento: 449052 - EQUIPAMENTOS E MATERIAL PERMANENTE **Vinc.Orçam:** 40 - ASPS - AÇÕES E SERV. PÚBLICOS DE SAÚDE
Valor Solicitado: 11.091,00 **Valor Pré-Emp:** 0,00 **Valor Liquidado:** 0,00
Valor Aprovado: 11.091,00 **Valor Empenhado:** 0,00 **Valor Pago:** 0,00

PL: 2020/34736 MATERIAL PERMANENTE - DIVERSAS UNIDADES.
EMENDA IMPOSITIVA 392 - Vereador Luciano Marcantônio
RM's 2020/24215 - 03 Estações de trabalho portateis - CHROMEBOOK
SEI 20.0.000111788-3
Recursos: CEF - AG.2822 - CC 006.00000080-2

Situação: Aprovado **Data Situação:** 18/12/2020 17:25:51
Unid.Orç: 1804 - FUNDO MUNICIPAL DE SAÚDE **Proj.Ativ:** 4103 - AMPLIAÇÃO E MELHORIAS NA ATENÇÃO PRIMÁRIA À SA
Elemento: 449052 - EQUIPAMENTOS E MATERIAL PERMANENTE **Vinc.Orçam:** 40 - ASPS - AÇÕES E SERV. PÚBLICOS DE SAÚDE
Valor Solicitado: 4.716,00 **Valor Pré-Emp:** 0,00 **Valor Liquidado:** 4.716,00
Valor Aprovado: 4.716,00 **Valor Empenhado:** 4.716,00 **Valor Pago:** 4.716,00

Total Ação:

Valor Solicitado: 101.598,30 **Valor Pré-Emp:** 0,00 **Valor Liquidado:** 48.413,95
Valor Aprovado: 101.598,30 **Valor Empenhado:** 90.507,30 **Valor Pago:** 37.887,95

Obra/Ação

Ação: 2020/236 **Emenda Num:** 393 **Valor Previsto:** 138.000,00 **Situação** Em Andamento **Autor** SMS

Descrição: Compra de material permanente para as seguintes Unidades de Saúde: Navegantes, Bananeiras, Recreio da Divisa, Santa Helena, Chácara do Banco, Macedônia, Núcleo Esperança, 5ª Unidade, Restinga e Camaquã.

Dotações: 2020/ 1804- 4103- 449052080000- 0040, 2020/ 1804- 4103- 449052120000- 0040, 2020/ 1804- 4103- 449052350000- 0040, 2020/ 1804- 4103- 449052420000- 0040, 2021/ 1804- 4103- 449052080000- 1375



PL: 2020/33852 MATERIAL PERMANENTE para a diversas US's/SMS
Emenda Impositiva 393 - Vereador Luciano Marcantônio
SEI 20.0.000111802-2
Recursos: CEF - AG.2822 - CC 006.00000080-2

Situação: Aprovado **Data Situação:** 10/12/2020 14:20:45

Unid.Orç: 1804 - FUNDO MUNICIPAL DE SAÚDE

Proj.Ativ:4103 - AMPLIAÇÃO E MELHORIAS NA ATENÇÃO PRIMÁRIA À SA

Elemento: 449052 - EQUIPAMENTOS E MATERIAL PERMANENTE

Vinc.Orçam:40 - ASPS - AÇÕES E SERV. PÚBLICOS DE SAÚDE

Valor Solicitado: 85.791,30 **Valor Pré-Emp:** 0,00

Valor Liquidado: 43.697,95

Valor Aprovado: 85.791,30 **Valor Empenhado:** 85.791,30

Valor Pago: 33.171,95

PL: 2020/34501 MATERIAL PERMANENTE para a diversas US's/SMS
Emenda Impositiva 393 - Vereador Luciano Marcantônio
RM 2020/24202 - Três condicionadores de ar.
SEI 20.0.000111802-2
Recursos: CEF - AG.2822 - CC 006.00000080-2

Situação: Aprovado **Data Situação:** 17/12/2020 11:30:53

Unid.Orç: 1804 - FUNDO MUNICIPAL DE SAÚDE

Proj.Ativ:4103 - AMPLIAÇÃO E MELHORIAS NA ATENÇÃO PRIMÁRIA À SA

Elemento: 449052 - EQUIPAMENTOS E MATERIAL PERMANENTE

Vinc.Orçam:40 - ASPS - AÇÕES E SERV. PÚBLICOS DE SAÚDE

Valor Solicitado: 11.091,00 **Valor Pré-Emp:** 0,00

Valor Liquidado: 0,00

Valor Aprovado: 11.091,00 **Valor Empenhado:** 0,00

Valor Pago: 0,00

PL: 2020/35212 MATERIAL PERMANENTE para a diversas US's/SMS
Emenda Impositiva 393 - Vereador Luciano Marcantônio
RM 2020/24343 - Estacao de trabalho portatil - CHROMEBOOK, cfe.esp.anexa
SEI 20.0.000111802-2
Recursos: CEF - AG.2822 - CC 006.00000080-2

Situação: Aprovado **Data Situação:** 29/12/2020 11:09:08

Unid.Orç: 1804 - FUNDO MUNICIPAL DE SAÚDE

Proj.Ativ:4103 - AMPLIAÇÃO E MELHORIAS NA ATENÇÃO PRIMÁRIA À SA

Elemento: 449052 - EQUIPAMENTOS E MATERIAL PERMANENTE

Vinc.Orçam:40 - ASPS - AÇÕES E SERV. PÚBLICOS DE SAÚDE

Valor Solicitado: 4.716,00 **Valor Pré-Emp:** 0,00

Valor Liquidado: 4.716,00

Valor Aprovado: 4.716,00 **Valor Empenhado:** 4.716,00

Valor Pago: 4.716,00

Total Ação:

Valor Solicitado: 101.598,30 **Valor Pré-Emp:** 0,00

Valor Liquidado: 48.413,95

Valor Aprovado: 101.598,30 **Valor Empenhado:** 90.507,30

Valor Pago: 37.887,95

Obra/Ação

Ação: 2020/238

Emenda Num: 394

Valor Previsto: 163.000,00

Situação Em Andamento

Autor sms

Descrição: Compra de material permanente para as seguintes Unidades de Saúde: Vila Gaúcha, Mato Sampaio, Asa Branca, Sarandi, Vila Elizabete, Diretor Pestana, Farrapos, Ilha da Pintada, IAPI, Fradique Vizeu, Ilha dos Marinheiros e Mario Quintana.

Dotações: 2020/ 1804- 4103- 449052080000- 0040, 2020/ 1804- 4103- 449052120000- 0040, 2020/ 1804- 4103- 449052350000- 0040, 2020/ 1804- 4103- 449052420000- 0040,



GOR - Emendas Impositivas

Ano Emendas: 2020

Órgão: SMS

2021/ 1804- 4103- 449052080000- 1375

PL: 2020/33851 MATERIAL PERMANENTE para diversas Unidades de Saúde/SMS
Emenda Impositiva 394 - Vereador Luciano Marcantônio
SEI 20.0.000111807-3
Recursos: CEF - AG.2822 - CC 006.00000080-2

Situação: Aprovado **Data Situação:** 10/12/2020 14:20:42

Unid.Orç: 1804 - FUNDO MUNICIPAL DE SAÚDE

Proj.Ativ:4103 - AMPLIAÇÃO E MELHORIAS NA ATENÇÃO PRIMÁRIA À SA

Elemento: 449052 - EQUIPAMENTOS E MATERIAL PERMANENTE

Vinc.Orçam:40 - ASPS - AÇÕES E SERV. PÚBLICOS DE SAÚDE

Valor Solicitado: 85.791,30 **Valor Pré-Emp:** 0,00

Valor Liquidado: 43.697,95

Valor Aprovado: 85.791,30 **Valor Empenhado:** 85.791,30

Valor Pago: 33.171,95

PL: 2020/34503 MATERIAL PERMANENTE para diversas Unidades de Saúde/SMS
Emenda Impositiva 394 - Vereador Luciano Marcantônio
RM 2020/24201 - Três condicionadores de ar.
SEI 20.0.000111807-3
Recursos: CEF - AG.2822 - CC 006.00000080-2

Situação: Aprovado **Data Situação:** 17/12/2020 10:49:56

Unid.Orç: 1804 - FUNDO MUNICIPAL DE SAÚDE

Proj.Ativ:4103 - AMPLIAÇÃO E MELHORIAS NA ATENÇÃO PRIMÁRIA À SA

Elemento: 449052 - EQUIPAMENTOS E MATERIAL PERMANENTE

Vinc.Orçam:40 - ASPS - AÇÕES E SERV. PÚBLICOS DE SAÚDE

Valor Solicitado: 11.091,00 **Valor Pré-Emp:** 0,00

Valor Liquidado: 0,00

Valor Aprovado: 11.091,00 **Valor Empenhado:** 0,00

Valor Pago: 0,00

PL: 2020/35211 MATERIAL PERMANENTE para diversas Unidades de Saúde/SMS
Emenda Impositiva 394 - Vereador Luciano Marcantônio
RM 2020/24340 - Estacao de trabalho portatil - CHROMEBOOK, cfe.esp.anexa
SEI 20.0.000111807-3
Recursos: CEF - AG.2822 - CC 006.00000080-2

Situação: Aprovado **Data Situação:** 29/12/2020 11:09:04

Unid.Orç: 1804 - FUNDO MUNICIPAL DE SAÚDE

Proj.Ativ:4103 - AMPLIAÇÃO E MELHORIAS NA ATENÇÃO PRIMÁRIA À SA

Elemento: 449052 - EQUIPAMENTOS E MATERIAL PERMANENTE

Vinc.Orçam:40 - ASPS - AÇÕES E SERV. PÚBLICOS DE SAÚDE

Valor Solicitado: 4.716,00 **Valor Pré-Emp:** 0,00

Valor Liquidado: 4.716,00

Valor Aprovado: 4.716,00 **Valor Empenhado:** 4.716,00

Valor Pago: 4.716,00

Total Ação:

Valor Solicitado: 101.598,30 **Valor Pré-Emp:** 0,00

Valor Liquidado: 48.413,95

Valor Aprovado: 101.598,30 **Valor Empenhado:** 90.507,30

Valor Pago: 37.887,95

Obra/Ação

Ação: 2020/239

Emenda Num: 395

Valor Previsto: 78.600,00

Situação Iniciada

Autor sms

Descrição: Compra de aparelho de anestesia 9100C Next 02/AR/n20 para a Associação Hospitalar Vila Nova, CNPJ 04.994.418/0001-12.

Dotações: 2020/ 1804- 4037- 445041010000- 0040, 2021/ 1804- 4037- 445041010000- 1375



PL: 2021/10251 Emenda impositiva 395 Hamilton Sossmeier para compra de aparelho de anestesia 9100C Next 02/AR/n20 para a Associação Hospitalar Vila Nova.
 Justificativa: 13487295
 Sei: 21.0.000028425-1
 Recursos: Cef ag. 2822 c/c 006.000000080-2

Situação: Em Avaliação SecE **Data Situação:** 29/04/2021 14:20:35
Unid.Orç: 1804 - FUNDO MUNICIPAL DE SAÚDE **Proj.Ativ:**4037 - REGULAÇÃO DO SISTEMA ÚNICO DE SAÚDE - FMS
Elemento: 445041 - CONTRIBUIÇÕES **Vinc.Orçam:**1375 - EMENDAS IMPOSITIVAS DA CMPA

Valor Solicitado:	78.600,00	Valor Pré-Emp:	0,00	Valor Liquidado:	0,00
Valor Aprovado:	0,00	Valor Empenhado:	0,00	Valor Pago:	0,00

Total Ação:

Valor Solicitado:	78.600,00	Valor Pré-Emp:	0,00	Valor Liquidado:	0,00
Valor Aprovado:	0,00	Valor Empenhado:	0,00	Valor Pago:	0,00

Obra/Ação

Ação: 2020/242 **Emenda Num:** 396 **Valor Previsto:** 168.000,00 **Situação** Iniciada **Autor** sms

Descrição: Aquisição de um carro anestésico, um berço aquecido automático digital e oito aparelhos de eletrocardiograma digital para o HPS.

Dotações: 2020/ 1804- 4045- 449052080000- 0040, 2021/ 1804- 4045- 449052080000- 1375

Total Ação:

Valor Solicitado:	0,00	Valor Pré-Emp:	0,00	Valor Liquidado:	0,00
Valor Aprovado:	0,00	Valor Empenhado:	0,00	Valor Pago:	0,00

Obra/Ação

Ação: 2020/246 **Emenda Num:** 398 **Valor Previsto:** 120.000,00 **Situação** Em Andamento **Autor** sms

Descrição: Aquisição de 2 mesas para obeso, para o bloco cirúrgico do HMIPV.

Dotações: 2020/ 1804- 4030- 449052080000- 0040, 2021/ 1804- 4030- 449052080000- 1375

PL: 2020/7686 Aquisição de 2 mesas cirurgicas universais para o Hospital Materno Infantil Presidente Vargas.

Emenda 398 - Impositiva de vereador - Subatividade 2020/246

RM 12464/2020 = R\$ 136.000,00

Recursos: CEF - AG. 2822 - CC 006.000000080-2

SEI 20.0.000022024-9

Situação: Aprovado **Data Situação:** 30/03/2020 14:50:40



GOR - Emendas Impositivas

Ano Emendas: 2020

Órgão: SMS

Unid.Orç: 1804 - FUNDO MUNICIPAL DE SAÚDE

Proj.Ativ:4030 - MANUTENÇÃO DA REDE DE SERVIÇOS DO HOSPITAL M.

Elemento: 449052 - EQUIPAMENTOS E MATERIAL PERMANENTE

Vinc.Orçam:40 - ASPS - AÇÕES E SERV. PÚBLICOS DE SAÚDE

Valor Solicitado: 136.000,00 Valor Pré-Emp: 0,00
 Valor Aprovado: 136.000,00 Valor Empenhado: 136.000,00

Valor Liquidado: 136.000,00
 Valor Pago: 0,00

Total Ação:

Valor Solicitado: 136.000,00 Valor Pré-Emp: 0,00
 Valor Aprovado: 136.000,00 Valor Empenhado: 136.000,00

Valor Liquidado: 136.000,00
 Valor Pago: 0,00

Obra/Ação

Ação: 2020/251 **Emenda Num:** 399 **Valor Previsto:** 102.000,00 **Situação** Iniciada **Autor** sms

Descrição: Compra de equipamentos e materiais para o bloco cirúrgico do Hospital da Restinga Extremo-Sul, mantenedora Associação Hospitalar Vila Nova, CNPJ 04.994.418/0003-84.

Dotações: 2020/ 1804- 4037- 335043019900- 0040, 2020/ 1804- 4037- 445041010000- 0040, 2021/ 1804- 4037- 335043019900- 1375, 2021/ 1804- 4037- 445041010000- 1375

PL: 2021/11279 Repasse para Associação Hospitalar Vila Nova, referente aquisição de equipamento para o bloco cirúrgico do Hospital da Restinga Extremo-Sul.
 Emenda Impositiva nº 20/399 - Vereador Hamilton Sossmeier
 SEI: 21.0.000025760-2 (13405694/13756610)
 Recursos: CEF - Ag. 2822 c/c 006.000000080-2

Situação: Em Avaliação SecE **Data Situação:** 11/05/2021 18:33:02

Unid.Orç: 1804 - FUNDO MUNICIPAL DE SAÚDE

Proj.Ativ:4037 - REGULAÇÃO DO SISTEMA ÚNICO DE SAÚDE - FMS

Elemento: 445041 - CONTRIBUIÇÕES

Vinc.Orçam:1375 - EMENDAS IMPOSITIVAS DA CMPA

Valor Solicitado: 102.000,00 Valor Pré-Emp: 0,00
 Valor Aprovado: 0,00 Valor Empenhado: 0,00

Valor Liquidado: 0,00
 Valor Pago: 0,00

Total Ação:

Valor Solicitado: 102.000,00 Valor Pré-Emp: 0,00
 Valor Aprovado: 0,00 Valor Empenhado: 0,00

Valor Liquidado: 0,00
 Valor Pago: 0,00

Obra/Ação

Ação: 2020/256 **Emenda Num:** 408 **Valor Previsto:** 100.000,00 **Situação** Iniciada **Autor** sms

Descrição: Regulação do acesso e do fluxo assistencial entre os serviços da rede de atenção à saúde sob gestão e a contratualização do Município para a Irmandade da Santa Casa de Misericórdia de Porto Alegre, CNPJ 92.815.000/0001-68.

Dotações: 2020/ 1804- 4037- 335043990000- 0040, 2021/ 1804- 4037- 335043990000- 1375

PL: 2021/9085 **PL autorizado pelo GS 13648320 > aguarda ERS confirmar se é covi.d ou não**
 Repasse para Irmandade da Santa Casa de Misericórdia para aquisição de insumos médico-hospitalares.
 Incentivo Municipal - Emenda Impositiva nº 408 - Vereador Valter Nagelstein
 Valor parcela única: R\$ 100.000,00



SEI solicitação: 21.0.000028842-7 - Despacho 13568486

Recursos: CEF- Ag 2822 - C/C nº 006.006.0000080-2

Situação: Em Avaliação SecE

Data Situação: 29/04/2021 14:21:52

Unid.Orç: 1804 - FUNDO MUNICIPAL DE SAÚDE

Proj.Ativ:4037 - REGULAÇÃO DO SISTEMA ÚNICO DE SAÚDE - FMS

Elemento: 335043 - SUBVENÇÕES SOCIAIS

Vinc.Orçam:1375 - EMENDAS IMPOSITIVAS DA CMPA

Valor Solicitado: 100.000,00 Valor Pré-Emp: 0,00 Valor Liquidado: 0,00

Valor Aprovado: 0,00 Valor Empenhado: 0,00 Valor Pago: 0,00

Total Ação:

Valor Solicitado: 100.000,00 Valor Pré-Emp: 0,00 Valor Liquidado: 0,00

Valor Aprovado: 0,00 Valor Empenhado: 0,00 Valor Pago: 0,00

Obra/Ação

Ação: 2020/259 **Emenda Num:** 412 **Valor Previsto:** 20.200,00 **Situação** Iniciada **Autor** sms

Descrição: Equipamentos: 100 reservatórios para reanimador adulto em silicone, 60 reanimadores adulto completo, 5 oxímetros de pulso, para a Associação Hospitalar Vila Nova, CNPJ 04.994.418/0003-84.

Dotações: 2020/ 1804- 4037- 445042010000- 0040, 2021/ 1804- 4037- 445042010000- 1375

Total Ação:

Valor Solicitado: 0,00 Valor Pré-Emp: 0,00 Valor Liquidado: 0,00

Valor Aprovado: 0,00 Valor Empenhado: 0,00 Valor Pago: 0,00

Obra/Ação

Ação: 2020/262 **Emenda Num:** 413 **Valor Previsto:** 50.000,00 **Situação** Iniciada **Autor** sms

Descrição: Proteção da alta hospitalar do paciente com atendimento domiciliar.

Dotações: 2020/ 1804- 4113- 339039999900- 0040, 2021/ 1804- 4113- 339039999900- 1375

Total Ação:

Valor Solicitado: 0,00 Valor Pré-Emp: 0,00 Valor Liquidado: 0,00

Valor Aprovado: 0,00 Valor Empenhado: 0,00 Valor Pago: 0,00

Obra/Ação

Ação: 2020/265 **Emenda Num:** 415 **Valor Previsto:** 45.000,00 **Situação** Iniciada **Autor** sms

Descrição: Aquisição de materiais permanentes para as seguintes Unidades de Saúde: Chácara da Fumaça, Jardim Protásio e Vila Safira.

Dotações: 2020/ 1804- 4103- 449052080000- 0040, 2021/ 1804- 4103- 449052080000- 1375

GOR - Emendas Impositivas

Ano Emendas: 2020

Órgão: SMS

Total Ação:

Valor Solicitado:	0,00	Valor Pré-Emp:	0,00	Valor Liquidado:	0,00
Valor Aprovado:	0,00	Valor Empenhado:	0,00	Valor Pago:	0,00

Obra/Ação

Ação: 2020/268 **Emenda Num:** 416 **Valor Previsto:** 57.000,00 **Situação** Iniciada **Autor** sms

Descrição: Aquisição de materiais permanentes para as seguintes Unidades de Saúde: Belém Novo, Chapéu do Sol, Lami e Ponta Grossa.

Dotações: 2020/ 1804- 4103- 449052080000- 0040, 2021/ 1804- 4103- 449052080000- 1375

Total Ação:

Valor Solicitado:	0,00	Valor Pré-Emp:	0,00	Valor Liquidado:	0,00
Valor Aprovado:	0,00	Valor Empenhado:	0,00	Valor Pago:	0,00

Obra/Ação

Ação: 2020/462 **Emenda Num:** 425 **Valor Previsto:** 100.000,00 **Situação** Iniciada **Autor** sms

Descrição: Repasse à Associação Hospitalar Vila Nova, CNPJ 04.994.418.0001/12, para o Hospital da Restinga e Extremo Sul, para investimentos hospitalares.

Dotações: 2020/ 1804- 4037- 445042010000- 0040, 2021/ 1804- 4037- 445042010000- 1375, 2021/ 1804- 4037- 445042990000- 0040, 2021/ 1804- 4037- 445042990000- 1375

PL: 2021/13030 REPASSE à Associação Hospitalar Vila Nova - Hospital da Restinga e Extremo Sul para aquisição de material permanente - Tomógrafo.
 Emenda Impositiva N° 425 - Cláudia Araújo
 SEI 21.0.000025763-7, doc.13405827
 Recursos, CEF - AG.2822 - CC. 0060000080-2

Situação: Em Avaliação SecE **Data Situação:** 14/05/2021 11:07:27

Unid.Orç: 1804 - FUNDO MUNICIPAL DE SAÚDE

Proj.Ativ:4037 - REGULAÇÃO DO SISTEMA ÚNICO DE SAÚDE - FMS

Elemento: 445042 - AUXÍLIOS

Vinc.Orçam:1375 - EMENDAS IMPOSITIVAS DA CMPA

Valor Solicitado:	100.000,00	Valor Pré-Emp:	0,00	Valor Liquidado:	0,00
Valor Aprovado:	0,00	Valor Empenhado:	0,00	Valor Pago:	0,00

Total Ação:

Valor Solicitado:	100.000,00	Valor Pré-Emp:	0,00	Valor Liquidado:	0,00
Valor Aprovado:	0,00	Valor Empenhado:	0,00	Valor Pago:	0,00

Obra/Ação

Ação: 2020/552 **Emenda Num:** 115 **Valor Previsto:** 150.000,00 **Situação** Iniciada **Autor** sms

Descrição: Troca de piso vinílico do HPS.

Dotações: 2020/ 1804- 4045- 339039170100- 0040, 2021/ 1804- 4045- 339039160100- 1375, 2021/ 1804- 4045- 339039999900- 1375



PL: 2021/10505 Adesão a ATA 151/2020, referente a serviços de preparação de superfície para instalação de Piso Vinílico, com recursos da EMENDA IMPOSITIVA Nº 115 - vereador AIRTO FERRONATO.
vigência ata: 10/08/2020 a 09/08/2021
Empresa: BASE DEMOLIÇÕES E SERVIÇOS EIRELI
justificativa no doc 13624332
SEI 21.0.000032480-6
Recursos: CEF ag 2822 c/c 006.00600000080-2

Situação: Em Avaliação SecE **Data Situação:** 06/04/2021 17:44:59
Unid.Orç: 1804 - FUNDO MUNICIPAL DE SAÚDE **Proj.Ativ:**4045 - HOSPITAL DE PRONTO SOCORRO - FMS
Elemento: 339039 - OUTROS SERVIÇOS DE TERCEIROS - PESSOA JURÍDI **Vinc.Orçam:**1375 - EMENDAS IMPOSITIVAS DA CMPA

Valor Solicitado:	16.794,03	Valor Pré-Emp:	0,00	Valor Liquidado:	0,00
Valor Aprovado:	0,00	Valor Empenhado:	0,00	Valor Pago:	0,00

Total Ação:

Valor Solicitado:	16.794,03	Valor Pré-Emp:	0,00	Valor Liquidado:	0,00
Valor Aprovado:	0,00	Valor Empenhado:	0,00	Valor Pago:	0,00

Obra/Ação

Obra: 2020/577 **Emenda Num:** 451 **Valor Previsto:** 100.000,00 **Situação** Não Iniciada **Autor** sms

Descrição: Execução de Obra da Clínica da Família Álvaro Difini - Restinga.

Dotações: 2020/ 1804- 4103- 449051990000- 0040, 2021/ 1804- 4103- 449051990000- 1375

Total Obra:

Valor Solicitado:	0,00	Valor Pré-Emp:	0,00	Valor Liquidado:	0,00
Valor Aprovado:	0,00	Valor Empenhado:	0,00	Valor Pago:	0,00

Obra/Ação

Ação: 2020/578 **Emenda Num:** 453 **Valor Previsto:** 145.000,00 **Situação** Em Andamento **Autor** sms

Descrição: Aquisição de 2 ventiladores pulmonares mecânicos microprocessados, para o Hospital Materno Infantil Presidente Vargas - HMIPV.

Dotações: 2020/ 1804- 4030- 449052080000- 0040, 2021/ 1804- 4030- 449052080000- 1375

PL: 2020/7685 Aquisição de 2 ventiladores pulmonares mecânicos microprocessados, para o Hospital Materno Infantil Presidente Vargas.

Emenda 453 - Impositiva de vereador - Subatividade 2020/578

RM 12460/2020 = R\$ 130.000,00

Recursos: CEF - AG. 2822 - CC 006.000000080-2

SEI 20.0.000023613-7



GOR - Emendas Impositivas

Ano Emendas: 2020

Órgão: SMS

Situação: Aprovado Data Situação: 30/03/2020 14:50:34

Unid.Orç: 1804 - FUNDO MUNICIPAL DE SAÚDE

Proj.Ativ:4030 - MANUTENÇÃO DA REDE DE SERVIÇOS DO HOSPITAL M.

Elemento: 449052 - EQUIPAMENTOS E MATERIAL PERMANENTE

Vinc.Orçam:40 - ASPS - AÇÕES E SERV. PÚBLICOS DE SAÚDE

Valor Solicitado:	130.000,00	Valor Pré-Emp:	0,00	Valor Liquidado:	0,00
Valor Aprovado:	130.000,00	Valor Empenhado:	0,00	Valor Pago:	0,00

PL: 2021/13811 Aquisição de ventilador pulmonar mecânico microprocessado para o Hospital Materno Infantil Presidente Vargas.

Emenda Impositiva 453 - Vereador Mendes Ribeiro - Subatividade 2020/578

RM 15133/2021 = R\$ 121.200,00

PL anterior: 2020/7685 Aprovado

Recursos: CEF - AG. 2822 - CC 006.000000080-2

SEI 20.0.000023613-7 justificativa 13155456

Situação: Em Avaliação SecE Data Situação: 19/05/2021 10:44:52

Unid.Orç: 1804 - FUNDO MUNICIPAL DE SAÚDE

Proj.Ativ:4030 - MANUTENÇÃO DA REDE DE SERVIÇOS DO HOSPITAL M.

Elemento: 449052 - EQUIPAMENTOS E MATERIAL PERMANENTE

Vinc.Orçam:1375 - EMENDAS IMPOSITIVAS DA CMPA

Valor Solicitado:	121.200,00	Valor Pré-Emp:	0,00	Valor Liquidado:	0,00
Valor Aprovado:	0,00	Valor Empenhado:	0,00	Valor Pago:	0,00

Total Ação:

Valor Solicitado:	251.200,00	Valor Pré-Emp:	0,00	Valor Liquidado:	0,00
Valor Aprovado:	130.000,00	Valor Empenhado:	0,00	Valor Pago:	0,00

Obra/Ação

Ação: 2020/580 Emenda Num: 456 Valor Previsto: 63.000,00 Situação Iniciada Autor sms

Descrição: Aquisição de equipamentos médico-hospitalares para a Associação Hospitalar Vila Nova, CNPJ 04.994.418/0001-12.

Dotações: 2020/ 1804- 4037- 445042010000- 0040, 2021/ 1804- 4037- 445042010000- 1375

PL: 2021/9259 Repasse para Associação Hospitalar Vila Nova (Hospital Vila Nova), para aquisição de equipamentos médico-hospitalares
Emenda Impositiva nº 20/456 - Vereador Mendes Ribeiro
SEI: 21.0.000028478-2 (13488695)
Recursos: CEF - Ag. 2822 c/c 006.000000080-2

Situação: Em Avaliação SecE Data Situação: 29/04/2021 14:21:23

Unid.Orç: 1804 - FUNDO MUNICIPAL DE SAÚDE

Proj.Ativ:4037 - REGULAÇÃO DO SISTEMA ÚNICO DE SAÚDE - FMS

Elemento: 445042 - AUXÍLIOS

Vinc.Orçam:1375 - EMENDAS IMPOSITIVAS DA CMPA

Valor Solicitado:	63.000,00	Valor Pré-Emp:	0,00	Valor Liquidado:	0,00
Valor Aprovado:	0,00	Valor Empenhado:	0,00	Valor Pago:	0,00



Total Ação:

Valor Solicitado:	63.000,00	Valor Pré-Emp:	0,00	Valor Liquidado:	0,00
Valor Aprovado:	0,00	Valor Empenhado:	0,00	Valor Pago:	0,00

Obra/Ação

Ação: 2020/581 **Emenda Num:** 458 **Valor Previsto:** 300.000,00 **Situação** Iniciada **Autor** sms

Descrição: Repasse de recursos para a Irmandade da Santa Casa de Misericórdia de Porto Alegre, CNPJ 92.815.000/0001-68, para a aquisição de 2 Sistemas de Anestesia com monitorização.

Dotações: 2020/ 1804- 4037- 445042010000- 0040, 2021/ 1804- 4037- 445042010000- 1375

PL: 2021/9147 Repasse à Irmandade da Santa Casa de Misericórdia de Porto Alegre para aquisição de equipamentos/material permanente.
Emenda Impositiva nº 20/458 - Vereador Mendes Ribeiro
SEI: 21.0.000029577-6 (13527951)
Recursos: CEF - Ag. 2822 c/c 006.000000080-2

Situação: Em Avaliação SecE **Data Situação:** 29/04/2021 14:22:50
Unid.Orç: 1804 - FUNDO MUNICIPAL DE SAÚDE **Proj.Ativ:**4037 - REGULAÇÃO DO SISTEMA ÚNICO DE SAÚDE - FMS
Elemento: 445042 - AUXÍLIOS **Vinc.Orçam:**1375 - EMENDAS IMPOSITIVAS DA CMPA

Valor Solicitado:	300.000,00	Valor Pré-Emp:	0,00	Valor Liquidado:	0,00
Valor Aprovado:	0,00	Valor Empenhado:	0,00	Valor Pago:	0,00

Total Ação:

Valor Solicitado:	300.000,00	Valor Pré-Emp:	0,00	Valor Liquidado:	0,00
Valor Aprovado:	0,00	Valor Empenhado:	0,00	Valor Pago:	0,00

Obra/Ação

Ação: 2020/582 **Emenda Num:** 463 **Valor Previsto:** 900.000,00 **Situação** Iniciada **Autor** sms

Descrição: Compra de mamógrafo adaptável a cadeirantes para o Hospital Restinga e Extremo Sul, mantenedora Associação Hospitalar Vila Nova, CNPJ 04.994.418.0001/12.

Dotações: 2020/ 1804- 4037- 445042010000- 0040, 2021/ 1804- 4037- 445042010000- 1375, 2021/ 1804- 4037- 445042990000- 1375

PL: 2021/8616 ****PL 8616 em stand-by desde 22/03 - despacho 13512986****
Repasse para Associação Hospitalar Vila Nova, referente aquisição de mamógrafo adaptável a cadeirantes para o Hospital Restinga Extremo Sul.
Emenda Impositiva nº 20/463 - Vereador Paulo Brum
SEI: 21.0.000025828-5
Recursos: CEF - Ag. 2822 c/c 006.000000080-2

Situação: Em Avaliação SecE **Data Situação:** 29/04/2021 14:22:02
Unid.Orç: 1804 - FUNDO MUNICIPAL DE SAÚDE **Proj.Ativ:**4037 - REGULAÇÃO DO SISTEMA ÚNICO DE SAÚDE - FMS
Elemento: 445042 - AUXÍLIOS **Vinc.Orçam:**1375 - EMENDAS IMPOSITIVAS DA CMPA

Valor Solicitado:	900.000,00	Valor Pré-Emp:	0,00	Valor Liquidado:	0,00
--------------------------	------------	-----------------------	------	-------------------------	------

**PREFEITURA MUNICIPAL DE PORTO ALEGRE**

quinta-feira, 20 de maio de 2021

GOR - Emendas Impositivas**Ano Emendas: 2020****Órgão: SMS**

Valor Aprovado:	0,00	Valor Empenhado:	0,00	Valor Pago:	0,00
------------------------	------	-------------------------	------	--------------------	------

Total Ação:

Valor Solicitado:	900.000,00	Valor Pré-Emp:	0,00	Valor Liquidado:	0,00
Valor Aprovado:	0,00	Valor Empenhado:	0,00	Valor Pago:	0,00

Obra/Ação

Ação: 2020/583 **Emenda Num:** 467 **Valor Previsto:** 4.000,00 **Situação** Iniciada **Autor** sms

Descrição: Aquisição de materiais e equipamentos para U.S. Vila Jardim.**Dotações:** 2020/ 1804- 4103- 449052080000- 0040, 2021/ 1804- 4103- 449052080000- 1375**Total Ação:**

Valor Solicitado:	0,00	Valor Pré-Emp:	0,00	Valor Liquidado:	0,00
Valor Aprovado:	0,00	Valor Empenhado:	0,00	Valor Pago:	0,00

Obra/Ação

Ação: 2020/584 **Emenda Num:** 468 **Valor Previsto:** 26.524,00 **Situação** Iniciada **Autor**

Descrição: Aquisição de materiais e equipamentos para U.S. Assis Brasil.**Dotações:** 2020/ 1804- 4103- 449052080000- 0040, 2021/ 1804- 4103- 449052080000- 1375**Total Ação:**

Valor Solicitado:	0,00	Valor Pré-Emp:	0,00	Valor Liquidado:	0,00
Valor Aprovado:	0,00	Valor Empenhado:	0,00	Valor Pago:	0,00

Obra/Ação

Ação: 2020/585 **Emenda Num:** 469 **Valor Previsto:** 50.000,00 **Situação** Iniciada **Autor** sms

Descrição: Aquisição de equipamentos para atendimento de dependentes químicos, soropositivos e tuberculosos, pela Associação Hospitalar Vila Nova, CNPJ 04.994.418.0001/12.**Dotações:** 2020/ 1804- 4037- 445042010000- 0040, 2021/ 1804- 4037- 445042010000- 1375

PL: 2021/10255 Emenda impositiva 469 Monica Leal para aquisição de equipamentos para atendimento de dependentes químicos, soropositivos e tuberculosos, pela Associação Hospitalar Vila Nova.
Justificativa: 13488803
Sei: 21.0.000028480-4
Recursos: Cef ag. 2822 c/c 006.000000080-2

Situação: Em Avaliação SecE **Data Situação:** 29/04/2021 14:20:42**Unid.Orç:** 1804 - FUNDO MUNICIPAL DE SAÚDE**Proj.Ativ:**4037 - REGULAÇÃO DO SISTEMA ÚNICO DE SAÚDE - FMS**Elemento:** 445042 - AUXÍLIOS**Vinc.Orçam:**1375 - EMENDAS IMPOSITIVAS DA CMPA



GOR - Emendas Impositivas

Ano Emendas: 2020

Órgão: SMS

Valor Solicitado:	50.000,00	Valor Pré-Emp:	0,00	Valor Liquidado:	0,00
Valor Aprovado:	0,00	Valor Empenhado:	0,00	Valor Pago:	0,00

Total Ação:

Valor Solicitado:	50.000,00	Valor Pré-Emp:	0,00	Valor Liquidado:	0,00
Valor Aprovado:	0,00	Valor Empenhado:	0,00	Valor Pago:	0,00

Obra/Ação

Ação: 2020/587 **Emenda Num:** 476 **Valor Previsto:** 50.000,00 **Situação** Iniciada **Autor** sms

Descrição: Para qualificar o atendimento no Hospital Vila Nova, localizado no Município de Porto Alegre, mantenedora Associação Hospitalar Vila Nova, CNPJ 04.994.418.0001/12.

Dotações: 2020/ 1804- 4037- 335043010100- 0040, 2021/ 1804- 4037- 335043010100- 1375

PL: 2021/10257 Emenda impositiva 476 Luciano Marcantônio para qualificar o atendimento no Hospital Vila Nova.
 Justificativa: 13486546
 Sei: 21.0.000028931-3
 Recursos: Cef ag. 2822 c/c 006.000000080-2

Situação: Em Avaliação SecE **Data Situação:** 26/04/2021 16:14:38
Unid.Orç: 1804 - FUNDO MUNICIPAL DE SAÚDE **Proj.Ativ:**4037 - REGULAÇÃO DO SISTEMA ÚNICO DE SAÚDE - FMS
Elemento: 335043 - SUBVENÇÕES SOCIAIS **Vinc.Orçam:**1375 - EMENDAS IMPOSITIVAS DA CMPA

Valor Solicitado:	50.000,00	Valor Pré-Emp:	0,00	Valor Liquidado:	0,00
Valor Aprovado:	0,00	Valor Empenhado:	0,00	Valor Pago:	0,00

Total Ação:

Valor Solicitado:	50.000,00	Valor Pré-Emp:	0,00	Valor Liquidado:	0,00
Valor Aprovado:	0,00	Valor Empenhado:	0,00	Valor Pago:	0,00

Obra/Ação

Ação: 2020/588 **Emenda Num:** 477 **Valor Previsto:** 50.600,00 **Situação** Iniciada **Autor** sms

Descrição: Compra de Material Permanente para as seguintes Unidades de Saúde: Campo da Tuca, Ernesto Araújo, Morro da Cruz, São José, Vila Vargas.

Dotações: 2020/ 1804- 4103- 449052080000- 0040, 2021/ 1804- 4103- 449052080000- 1375

Total Ação:

Valor Solicitado:	0,00	Valor Pré-Emp:	0,00	Valor Liquidado:	0,00
Valor Aprovado:	0,00	Valor Empenhado:	0,00	Valor Pago:	0,00



Obra/Ação

Ação: 2020/589 **Emenda Num:** 488 **Valor Previsto:** 50.000,00 **Situação** Iniciada **Autor** sms

Descrição: Compra de equipamentos para o Hospital Restinga e Extremo Sul, mantenedora Associação Hospitalar Vila Nova, CNPJ 04.994.418.0001/12.

Dotações: 2020/ 1804- 4037- 445042010000- 0040, 2021/ 1804- 4037- 445042010000- 1375

Total Ação:

Valor Solicitado:	0,00	Valor Pré-Emp:	0,00	Valor Liquidado:	0,00
Valor Aprovado:	0,00	Valor Empenhado:	0,00	Valor Pago:	0,00

Obra/Ação

Ação: 2020/590 **Emenda Num:** 489 **Valor Previsto:** 50.000,00 **Situação** Iniciada **Autor** sms

Descrição: Compra de equipamentos para Instituto de Câncer Infantil, CNPJ 94.594.629/0001-50.

Dotações: 2020/ 1804- 4037- 445042010000- 0040, 2021/ 1804- 4037- 445042010000- 1375

PL: 2021/11079 Repasse ao Instituto do Câncer Infantil, para aquisição de equipamentos.
Emenda Impositiva nº 20/489 - Vereadora Comandante Nádia
SEI: 21.0.000030195-4 (13547595)
Recursos: CEF - Ag. 2822 c/c 006.000000080-2

Situação: Em Avaliação SecE

Data Situação: 06/05/2021 15:45:30

Unid.Org: 1804 - FUNDO MUNICIPAL DE SAÚDE

Proj.Ativ:4037 - REGULAÇÃO DO SISTEMA ÚNICO DE SAÚDE - FMS

Elemento: 445042 - AUXÍLIOS

Vinc.Orçam:1375 - EMENDAS IMPOSITIVAS DA CMPA

Valor Solicitado:	50.000,00	Valor Pré-Emp:	0,00	Valor Liquidado:	0,00
Valor Aprovado:	0,00	Valor Empenhado:	0,00	Valor Pago:	0,00

Total Ação:

Valor Solicitado:	50.000,00	Valor Pré-Emp:	0,00	Valor Liquidado:	0,00
Valor Aprovado:	0,00	Valor Empenhado:	0,00	Valor Pago:	0,00

Obra/Ação

Ação: 2020/594 **Emenda Num:** 493 **Valor Previsto:** 10.000,00 **Situação** Iniciada **Autor** SMS

Descrição: Compra de equipamentos para a Unidade de Saúde Morro dos Sargentos.

Dotações: 2020/ 1804- 4103- 449052080000- 0040, 2021/ 1804- 4103- 449052080000- 1375

Total Ação:

Valor Solicitado:	0,00	Valor Pré-Emp:	0,00	Valor Liquidado:	0,00
Valor Aprovado:	0,00	Valor Empenhado:	0,00	Valor Pago:	0,00



Obra/Ação

Ação: 2020/595 **Emenda Num:** 494 **Valor Previsto:** 19.000,00 **Situação** Iniciada **Autor** SMS

Descrição: Compra de equipamentos para a Unidade de Saúde Santo Agostinho.

Dotações: 2020/ 1804- 4103- 449052080000- 0040, 2021/ 1804- 4103- 449052080000- 1375

Total Ação:

Valor Solicitado:	0,00	Valor Pré-Emp:	0,00	Valor Liquidado:	0,00
Valor Aprovado:	0,00	Valor Empenhado:	0,00	Valor Pago:	0,00

Obra/Ação

Ação: 2020/596 **Emenda Num:** 495 **Valor Previsto:** 17.000,00 **Situação** Em Andamento **Autor** SMS

Descrição: Compra de equipamentos para a Unidade de Saúde São Miguel.

Dotações: 2020/ 1804- 4103- 449052080000- 0040, 2020/ 1804- 4103- 449052420000- 0040, 2021/ 1804- 4103- 449052080000- 1375

PL: 2020/31773 Aquisição de material permanente para a US São Miguel.
 Emenda Impositiva nº 20/495 - Vereador Comandante Nádia
 RM: 20/23228
 SEI: 20.0.000105744-9
 Recursos: CEF - Ag. 2822 c/c 006.000000080-2

Situação: Aprovado	Data Situação: 30/11/2020 11:23:51
Unid.Orç: 1804 - FUNDO MUNICIPAL DE SAÚDE	Proj.Ativ: 4103 - AMPLIAÇÃO E MELHORIAS NA ATENÇÃO PRIMÁRIA À SA
Elemento: 449052 - EQUIPAMENTOS E MATERIAL PERMANENTE	Vinc.Orçam: 40 - ASPS - AÇÕES E SERV. PÚBLICOS DE SAÚDE

Valor Solicitado:	13.163,18	Valor Pré-Emp:	0,00	Valor Liquidado:	13.163,18
Valor Aprovado:	13.163,18	Valor Empenhado:	13.163,18	Valor Pago:	13.163,18

Total Ação:

Valor Solicitado:	13.163,18	Valor Pré-Emp:	0,00	Valor Liquidado:	13.163,18
Valor Aprovado:	13.163,18	Valor Empenhado:	13.163,18	Valor Pago:	13.163,18

Obra/Ação

Ação: 2020/597 **Emenda Num:** 496 **Valor Previsto:** 17.000,00 **Situação** Em Andamento **Autor** SMS

Descrição: Compra de equipamentos para a Unidade de Saúde Esperança Cordeiro.

Dotações: 2020/ 1804- 4103- 449052080000- 0040, 2020/ 1804- 4103- 449052420000- 0040, 2021/ 1804- 4103- 449052080000- 1375

PL: 2020/31975 Aquisição de material permanente para atender as necessidades da US Esperança Cordeiro com recursos da emenda impositiva 496
 Comandante Nádia.
 Rm: 2020/23229
 Sei: 20.0.000105747-3



Recursos: Cef ag. 2822 c/c 006.00000080-2

Situação: Aprovado **Data Situação:** 01/12/2020 11:43:36
Unid.Orç: 1804 - FUNDO MUNICIPAL DE SAÚDE **Proj.Ativ:**4103 - AMPLIAÇÃO E MELHORIAS NA ATENÇÃO PRIMÁRIA À SA
Elemento: 449052 - EQUIPAMENTOS E MATERIAL PERMANENTE **Vinc.Orçam:**40 - ASPS - AÇÕES E SERV. PÚBLICOS DE SAÚDE
Valor Solicitado: 13.163,18 **Valor Pré-Emp:** 0,00 **Valor Liquidado:** 13.163,18
Valor Aprovado: 13.163,18 **Valor Empenhado:** 13.163,18 **Valor Pago:** 13.163,18

PL: 2020/35291 Aquisição de material permanente para atender as necessidades da US Esperança Cordeiro com recursos da emenda impositiva 496
 Comandante Nádia.
 Rm: 2020/24440
 Sei: 20.0.000105747-3
 Recursos: Cef ag. 2822 c/c 006.00000080-2

Situação: Aprovado Solicitant **Data Situação:** 30/12/2020 16:06:46
Unid.Orç: 1804 - FUNDO MUNICIPAL DE SAÚDE **Proj.Ativ:**4103 - AMPLIAÇÃO E MELHORIAS NA ATENÇÃO PRIMÁRIA À SA
Elemento: 449052 - EQUIPAMENTOS E MATERIAL PERMANENTE **Vinc.Orçam:**40 - ASPS - AÇÕES E SERV. PÚBLICOS DE SAÚDE
Valor Solicitado: 3.697,00 **Valor Pré-Emp:** 0,00 **Valor Liquidado:** 0,00
Valor Aprovado: 0,00 **Valor Empenhado:** 0,00 **Valor Pago:** 0,00

Total Ação:

Valor Solicitado: 16.860,18 **Valor Pré-Emp:** 0,00 **Valor Liquidado:** 13.163,18
Valor Aprovado: 13.163,18 **Valor Empenhado:** 13.163,18 **Valor Pago:** 13.163,18

Obra/Ação

Ação: 2020/598 **Emenda Num:** 497 **Valor Previsto:** 16.000,00 **Situação** Em Andamento **Autor** SMS

Descrição: Compra de equipamentos para a Unidade de Saúde Cohab Cavalhada.

Dotações: 2020/ 1804- 4103- 449052080000- 0040, 2020/ 1804- 4103- 449052350000- 0040, 2020/ 1804- 4103- 449052420000- 0040, 2021/ 1804- 4103- 449052080000- 1375

PL: 2020/31838 AQUISIÇÕES de MATERIAL PERMANENTE para US Cohab Cavalhada/SMS.
 Emenda Impositiva 497 - Vereadora Comandante Nádia
 RM 23308/2020
 SEI 20.0.00010572-0
 Recursos: CEF - AG. 2822 - CC 006.00000080-2

Situação: Aprovado **Data Situação:** 01/12/2020 11:44:16
Unid.Orç: 1804 - FUNDO MUNICIPAL DE SAÚDE **Proj.Ativ:**4103 - AMPLIAÇÃO E MELHORIAS NA ATENÇÃO PRIMÁRIA À SA
Elemento: 449052 - EQUIPAMENTOS E MATERIAL PERMANENTE **Vinc.Orçam:**40 - ASPS - AÇÕES E SERV. PÚBLICOS DE SAÚDE
Valor Solicitado: 14.415,86 **Valor Pré-Emp:** 0,00 **Valor Liquidado:** 14.415,86
Valor Aprovado: 14.415,86 **Valor Empenhado:** 14.415,86 **Valor Pago:** 14.415,86

PL: 2020/33416 COMPRAS de MATERIAL PERMANENTE para US Cohab Cavalhada/SMS.
 Emenda Impositiva 497 - Vereadora Comandante Nádia
 RM 23840/2020 - Estação de trabalho portátil - CHROMEBOOK - 01 Unidade
 SEI 20.0.00010572-0



Recursos: CEF - AG. 2822 - CC 006.00000080-2

Situação: Aprovado	Data Situação: 07/12/2020 10:39:36	Proj.Ativ: 4103 - AMPLIAÇÃO E MELHORIAS NA ATENÇÃO PRIMÁRIA À SA
Unid.Orç: 1804 - FUNDO MUNICIPAL DE SAÚDE		Vinc.Orçam: 40 - ASPS - AÇÕES E SERV. PÚBLICOS DE SAÚDE
Elemento: 449052 - EQUIPAMENTOS E MATERIAL PERMANENTE		
Valor Solicitado: 1.572,00	Valor Pré-Emp: 0,00	Valor Liquidado: 1.572,00
Valor Aprovado: 1.572,00	Valor Empenhado: 1.572,00	Valor Pago: 1.572,00
Total Ação:		
Valor Solicitado: 15.987,86	Valor Pré-Emp: 0,00	Valor Liquidado: 15.987,86
Valor Aprovado: 15.987,86	Valor Empenhado: 15.987,86	Valor Pago: 15.987,86

Obra/Ação

Ação: 2020/599 **Emenda Num:** 498 **Valor Previsto:** 15.000,00 **Situação** Em Andamento **Autor** SMS

Descrição: Compra de equipamentos para a Unidade de Saúde Domênico Feoli.

Dotações: 2020/ 1804- 4103- 449052080000- 0040, 2020/ 1804- 4103- 449052350000- 0040, 2020/ 1804- 4103- 449052420000- 0040, 2021/ 1804- 4103- 449052080000- 1375

PL: 2020/31811 Aquisição de material permanente para US Domênico Feoli.
Emenda impositiva nº 20/498 - Vereador Comandante Nádia.
RM 23255/20
SEI 20.0.000105997-2
Recursos: CEF ag. 2822 c/c 006.000000080-2

Situação: Aprovado	Data Situação: 01/12/2020 11:43:59	Proj.Ativ: 4103 - AMPLIAÇÃO E MELHORIAS NA ATENÇÃO PRIMÁRIA À SA
Unid.Orç: 1804 - FUNDO MUNICIPAL DE SAÚDE		Vinc.Orçam: 40 - ASPS - AÇÕES E SERV. PÚBLICOS DE SAÚDE
Elemento: 449052 - EQUIPAMENTOS E MATERIAL PERMANENTE		
Valor Solicitado: 13.220,74	Valor Pré-Emp: 0,00	Valor Liquidado: 13.220,74
Valor Aprovado: 13.220,74	Valor Empenhado: 13.220,74	Valor Pago: 13.220,74

PL: 2020/33839 Aquisição de material permanente, 1 estação de trabalho CHROMEBOOK para US Domênico Feoli.
Emenda impositiva nº 20/498 - Vereador Comandante Nádia.
RM 24058/20
PL relac.: 20/31811
SEI 20.0.000105997-2
Recursos: CEF ag. 2822 c/c 006.000000080-2

Situação: Aprovado	Data Situação: 11/12/2020 08:57:34	Proj.Ativ: 4103 - AMPLIAÇÃO E MELHORIAS NA ATENÇÃO PRIMÁRIA À SA
Unid.Orç: 1804 - FUNDO MUNICIPAL DE SAÚDE		Vinc.Orçam: 40 - ASPS - AÇÕES E SERV. PÚBLICOS DE SAÚDE
Elemento: 449052 - EQUIPAMENTOS E MATERIAL PERMANENTE		
Valor Solicitado: 1.572,00	Valor Pré-Emp: 0,00	Valor Liquidado: 1.572,00
Valor Aprovado: 1.572,00	Valor Empenhado: 1.572,00	Valor Pago: 1.572,00



Total Ação:

Valor Solicitado:	14.792,74	Valor Pré-Emp:	0,00	Valor Liquidado:	14.792,74
Valor Aprovado:	14.792,74	Valor Empenhado:	14.792,74	Valor Pago:	14.792,74

Obra/Ação

Ação: 2020/601 **Emenda Num:** 500 **Valor Previsto:** 22.000,00 **Situação** Iniciada **Autor** SMS

Descrição: Compra de equipamentos para a Unidade de Saúde Calábria.

Dotações: 2020/ 1804- 4103- 449052080000- 0040, 2021/ 1804- 4103- 449052080000- 1375

Total Ação:

Valor Solicitado:	0,00	Valor Pré-Emp:	0,00	Valor Liquidado:	0,00
Valor Aprovado:	0,00	Valor Empenhado:	0,00	Valor Pago:	0,00

Obra/Ação

Ação: 2020/602 **Emenda Num:** 501 **Valor Previsto:** 20.000,00 **Situação** Iniciada **Autor** SMS

Descrição: Compra de equipamentos para a Unidade de Saúde Campo Novo.

Dotações: 2020/ 1804- 4103- 449052080000- 0040, 2021/ 1804- 4103- 449052080000- 1375

Total Ação:

Valor Solicitado:	0,00	Valor Pré-Emp:	0,00	Valor Liquidado:	0,00
Valor Aprovado:	0,00	Valor Empenhado:	0,00	Valor Pago:	0,00

Obra/Ação

Ação: 2020/603 **Emenda Num:** 502 **Valor Previsto:** 17.000,00 **Situação** Em Andamento **Autor** SMS

Descrição: Compra de equipamentos para a Unidade de Saúde Cidade de Deus.

Dotações: 2020/ 1804- 4103- 449052080000- 0040, 2020/ 1804- 4103- 449052120000- 0040, 2020/ 1804- 4103- 449052420000- 0040, 2021/ 1804- 4103- 449052080000- 1375

PL: 2020/31848 MATERIAL PERMANENTE para a US CIDADE DE DEUS/SMS
 Emenda Impositiva 502 - Vereadora Comandante Nádia
 RM 23307/2020
 SEI 20.0.000105755-4
 Recursos: CEF - AG.2822 - CC 006.00000080-2

Situação: Aprovado **Data Situação:** 03/12/2020 14:39:17

Unid.Orç: 1804 - FUNDO MUNICIPAL DE SAÚDE

Proj.Ativ: 4103 - AMPLIAÇÃO E MELHORIAS NA ATENÇÃO PRIMÁRIA À SA

Elemento: 449052 - EQUIPAMENTOS E MATERIAL PERMANENTE

Vinc.Orçam: 40 - ASPS - AÇÕES E SERV. PÚBLICOS DE SAÚDE

Valor Solicitado:	13.163,18	Valor Pré-Emp:	0,00	Valor Liquidado:	13.163,18
--------------------------	-----------	-----------------------	------	-------------------------	-----------



GOR - Emendas Impositivas

Ano Emendas: 2020

Órgão: SMS

Valor Aprovado: 13.163,18 Valor Empenhado: 13.163,18 Valor Pago: 13.163,18

PL: 2020/35076 MATERIAL PERMANENTE para a US CIDADE DE DEUS/SMS
Emenda Impositiva 502 - Vereadora Comandante Nádia
RM 24323/2020
SEI 20.0.000105755-4
Recursos: CEF - AG.2822 - CC 006.00000080-2

Situação: Aprovado Data Situação: 29/12/2020 10:02:50

Unid.Orç: 1804 - FUNDO MUNICIPAL DE SAÚDE

Proj.Ativ:4103 - AMPLIAÇÃO E MELHORIAS NA ATENÇÃO PRIMÁRIA À SA

Elemento: 449052 - EQUIPAMENTOS E MATERIAL PERMANENTE

Vinc.Orçam:40 - ASPS - AÇÕES E SERV. PÚBLICOS DE SAÚDE

Valor Solicitado: 3.697,00 Valor Pré-Emp: 0,00 Valor Liquidado: 0,00

Valor Aprovado: 3.697,00 Valor Empenhado: 3.697,00 Valor Pago: 0,00

Total Ação:

Valor Solicitado: 16.860,18 Valor Pré-Emp: 0,00 Valor Liquidado: 13.163,18

Valor Aprovado: 16.860,18 Valor Empenhado: 16.860,18 Valor Pago: 13.163,18

Obra/Ação

Ação: 2020/604 Emenda Num: 503 Valor Previsto: 14.000,00 Situação Em Andamento Autor SMS

Descrição: Compra de equipamentos para a Unidade de Saúde Milta Rodrigues.

Dotações: 2020/ 1804- 4103- 449052080000- 0040, 2020/ 1804- 4103- 449052350000- 0040, 2020/ 1804- 4103- 449052420000- 0040, 2021/ 1804- 4103- 449052080000- 1375

PL: 2020/32193 Aquisição de material permanente para a US Milta Rodrigues.
Emenda impositiva nº 503/20 - Vereadora Comandante Nádia.
RM: 2020/23469
SEI: 20.0.000106568-9
Recursos: CEF Ag. 2822 c/c 006.00000080-2

Situação: Aprovado Data Situação: 02/12/2020 19:56:43

Unid.Orç: 1804 - FUNDO MUNICIPAL DE SAÚDE

Proj.Ativ:4103 - AMPLIAÇÃO E MELHORIAS NA ATENÇÃO PRIMÁRIA À SA

Elemento: 449052 - EQUIPAMENTOS E MATERIAL PERMANENTE

Vinc.Orçam:40 - ASPS - AÇÕES E SERV. PÚBLICOS DE SAÚDE

Valor Solicitado: 12.255,11 Valor Pré-Emp: 0,00 Valor Liquidado: 12.255,11

Valor Aprovado: 12.255,11 Valor Empenhado: 12.255,11 Valor Pago: 12.255,11

PL: 2020/33838 Aquisição de material permanente, 1 estação de trabalho CHROMEBOOK, para a US Milta Rodrigues.
Emenda impositiva nº 503/20 - Vereadora Comandante Nádia.
RM: 2020/24057
PL relac.: 20/32193
SEI: 20.0.000106568-9
Recursos: CEF Ag. 2822 c/c 006.00000080-2

Situação: Aprovado Data Situação: 10/12/2020 14:20:39

Unid.Orç: 1804 - FUNDO MUNICIPAL DE SAÚDE

Proj.Ativ:4103 - AMPLIAÇÃO E MELHORIAS NA ATENÇÃO PRIMÁRIA À SA

Elemento: 449052 - EQUIPAMENTOS E MATERIAL PERMANENTE

Vinc.Orçam:40 - ASPS - AÇÕES E SERV. PÚBLICOS DE SAÚDE



GOR - Emendas Impositivas

Ano Emendas: 2020

Órgão: SMS

Valor Solicitado:	1.572,00	Valor Pré-Emp:	0,00	Valor Liquidado:	1.572,00
Valor Aprovado:	1.572,00	Valor Empenhado:	1.572,00	Valor Pago:	1.572,00

Total Ação:

Valor Solicitado:	13.827,11	Valor Pré-Emp:	0,00	Valor Liquidado:	13.827,11
Valor Aprovado:	13.827,11	Valor Empenhado:	13.827,11	Valor Pago:	13.827,11

Obra/Ação

Ação: 2020/606 **Emenda Num:** 504 **Valor Previsto:** 18.000,00 **Situação** Em Andamento **Autor** SMS

Descrição: Compra de equipamentos para a Unidade de Saúde Aparício Borges.

Dotações: 2020/ 1804- 4103- 449052080000- 0040, 2020/ 1804- 4103- 449052350000- 0040, 2020/ 1804- 4103- 449052420000- 0040, 2021/ 1804- 4103- 449052080000- 1375

PL: 2020/32177 Aquisição de material permanente para atender US Aparício Borges com recursos emenda impositiva 504 Comandante Nádia.
Rm: 2020/23467
Sei: 20.0.000106579-4
Recursos: Cef ag. 2822 c/c 006.000000080-2

Situação: Aprovado	Data Situação: 01/12/2020 11:43:41	Proj.Ativ: 4103 - AMPLIAÇÃO E MELHORIAS NA ATENÇÃO PRIMÁRIA À SA
Unid.Orç: 1804 - FUNDO MUNICIPAL DE SAÚDE		Vinc.Orçam: 40 - ASPS - AÇÕES E SERV. PÚBLICOS DE SAÚDE
Elemento: 449052 - EQUIPAMENTOS E MATERIAL PERMANENTE		
Valor Solicitado: 14.415,86	Valor Pré-Emp: 0,00	Valor Liquidado: 14.415,86
Valor Aprovado: 14.415,86	Valor Empenhado: 14.415,86	Valor Pago: 13.504,66

PL: 2020/33489 Aquisição de material permanente para atender US Aparício Borges com recursos emenda impositiva 504 Comandante Nádia.
Rm: 2020/23962
Sei: 20.0.000106579-4
Recursos: Cef ag. 2822 c/c 006.000000080-2

Situação: Aprovado	Data Situação: 08/12/2020 09:22:42	Proj.Ativ: 4103 - AMPLIAÇÃO E MELHORIAS NA ATENÇÃO PRIMÁRIA À SA
Unid.Orç: 1804 - FUNDO MUNICIPAL DE SAÚDE		Vinc.Orçam: 40 - ASPS - AÇÕES E SERV. PÚBLICOS DE SAÚDE
Elemento: 449052 - EQUIPAMENTOS E MATERIAL PERMANENTE		
Valor Solicitado: 3.144,00	Valor Pré-Emp: 0,00	Valor Liquidado: 3.144,00
Valor Aprovado: 3.144,00	Valor Empenhado: 3.144,00	Valor Pago: 3.144,00

Total Ação:

Valor Solicitado:	17.559,86	Valor Pré-Emp:	0,00	Valor Liquidado:	17.559,86
Valor Aprovado:	17.559,86	Valor Empenhado:	17.559,86	Valor Pago:	16.648,66

Obra/Ação

Ação: 2020/607 **Emenda Num:** 505 **Valor Previsto:** 15.000,00 **Situação** Em Andamento **Autor** sms

Descrição: Compra de equipamentos para a Unidade de Saúde Beco do Adelar.



Dotações: 2020/ 1804- 4103- 449052080000- 0040, 2020/ 1804- 4103- 449052350000- 0040, 2020/ 1804- 4103- 449052420000- 0040, 2021/ 1804- 4103- 449052080000- 1375

PL: 2020/31812 Aquisição de material permanente para US Beco do Adelar.
Emenda impositiva nº 20/505 - Vereador Comandante Nádia.
RM 23254/20
SEI 20.0.000105999-9
Recursos: CEF ag. 2822 c/c 006.000000080-2

Situação: Aprovado **Data Situação:** 01/12/2020 11:43:53
Unid.Orç: 1804 - FUNDO MUNICIPAL DE SAÚDE **Proj.Ativ:**4103 - AMPLIAÇÃO E MELHORIAS NA ATENÇÃO PRIMÁRIA À SA
Elemento: 449052 - EQUIPAMENTOS E MATERIAL PERMANENTE **Vinc.Orçam:**40 - ASPS - AÇÕES E SERV. PÚBLICOS DE SAÚDE
Valor Solicitado: 13.220,74 **Valor Pré-Emp:** 0,00 **Valor Liquidado:** 13.220,74
Valor Aprovado: 13.220,74 **Valor Empenhado:** 13.220,74 **Valor Pago:** 13.220,74

PL: 2020/33835 Aquisição de material permanente, 1 estação de trabalho CHROMEBOOK para US Beco do Adelar.
Emenda impositiva nº 20/505 - Vereador Comandante Nádia.
RM 24056/20
PL relac.: 20/31812
SEI 20.0.000105999-9
Recursos: CEF ag. 2822 c/c 006.000000080-2

Situação: Aprovado **Data Situação:** 10/12/2020 14:20:36
Unid.Orç: 1804 - FUNDO MUNICIPAL DE SAÚDE **Proj.Ativ:**4103 - AMPLIAÇÃO E MELHORIAS NA ATENÇÃO PRIMÁRIA À SA
Elemento: 449052 - EQUIPAMENTOS E MATERIAL PERMANENTE **Vinc.Orçam:**40 - ASPS - AÇÕES E SERV. PÚBLICOS DE SAÚDE
Valor Solicitado: 1.572,00 **Valor Pré-Emp:** 0,00 **Valor Liquidado:** 1.572,00
Valor Aprovado: 1.572,00 **Valor Empenhado:** 1.572,00 **Valor Pago:** 1.572,00

Total Ação:

Valor Solicitado: 14.792,74 **Valor Pré-Emp:** 0,00 **Valor Liquidado:** 14.792,74
Valor Aprovado: 14.792,74 **Valor Empenhado:** 14.792,74 **Valor Pago:** 14.792,74

Obra/Ação

Ação: 2020/608 **Emenda Num:** 506 **Valor Previsto:** 13.000,00 **Situação** Em Andamento **Autor** sms

Descrição: Compra de equipamentos para a Unidade de Saúde Nossa Senhora de Belém.

Dotações: 2020/ 1804- 4103- 449052080000- 0040, 2020/ 1804- 4103- 449052350000- 0040, 2020/ 1804- 4103- 449052420000- 0040, 2021/ 1804- 4103- 449052080000- 1375

PL: 2020/32179 Aquisição de material permanente para atender US Nossa Senhora de Belém com recursos emenda impositiva 506 Comandante Nádia.
Rm: 2020/23472
Sei: 20.0.000106472-0
Recursos: Cef ag. 2822 c/c 006.000000080-2

Situação: Aprovado **Data Situação:** 01/12/2020 11:43:44
Unid.Orç: 1804 - FUNDO MUNICIPAL DE SAÚDE **Proj.Ativ:**4103 - AMPLIAÇÃO E MELHORIAS NA ATENÇÃO PRIMÁRIA À SA
Elemento: 449052 - EQUIPAMENTOS E MATERIAL PERMANENTE **Vinc.Orçam:**40 - ASPS - AÇÕES E SERV. PÚBLICOS DE SAÚDE



GOR - Emendas Impositivas

Ano Emendas: 2020

Órgão: SMS

Valor Solicitado: 10.898,42 Valor Pré-Emp: 0,00 Valor Liquidado: 10.898,42
 Valor Aprovado: 10.898,42 Valor Empenhado: 10.898,42 Valor Pago: 10.898,42

PL: 2020/33748 Aquisição de material permanente para atender US Nossa Sra Belém com recursos emenda impositiva 506 Comandante Nádia.
 Rm: 2020/24052
 Sei: 20.0.000106472-0
 Recursos: Cef ag. 2822 c/c 006.000000080-2

Situação: Aprovado Data Situação: 14/12/2020 16:47:49
 Unid.Orç: 1804 - FUNDO MUNICIPAL DE SAÚDE Proj.Ativ:4103 - AMPLIAÇÃO E MELHORIAS NA ATENÇÃO PRIMÁRIA À SA
 Elemento: 449052 - EQUIPAMENTOS E MATERIAL PERMANENTE Vinc.Orçam:40 - ASPS - AÇÕES E SERV. PÚBLICOS DE SAÚDE
 Valor Solicitado: 1.572,00 Valor Pré-Emp: 0,00 Valor Liquidado: 1.572,00
 Valor Aprovado: 1.572,00 Valor Empenhado: 1.572,00 Valor Pago: 1.572,00

Total Ação:

Valor Solicitado: 12.470,42 Valor Pré-Emp: 0,00 Valor Liquidado: 12.470,42
 Valor Aprovado: 12.470,42 Valor Empenhado: 12.470,42 Valor Pago: 12.470,42

Obra/Ação

Ação: 2020/609 Emenda Num: 507 Valor Previsto: 18.000,00 Situação Em Andamento Autor sms

Descrição: Compra de equipamentos para a Unidade de Saúde Paulo Viaro.

Dotações: 2020/ 1804- 4103- 449052080000- 0040, 2020/ 1804- 4103- 449052350000- 0040, 2020/ 1804- 4103- 449052420000- 0040, 2021/ 1804- 4103- 449052080000- 1375

PL: 2020/32183 MATERIAL PERMANENTE para a US PAULO VIARO/SMS
 Emenda Impositiva 507 - Vereadora Comandante Nádia
 SEI 20.0.000106581-6
 Recursos: CEF - AG.2822 - CC 006.000000080-2

Situação: Aprovado Data Situação: 01/12/2020 11:44:27
 Unid.Orç: 1804 - FUNDO MUNICIPAL DE SAÚDE Proj.Ativ:4103 - AMPLIAÇÃO E MELHORIAS NA ATENÇÃO PRIMÁRIA À SA
 Elemento: 449052 - EQUIPAMENTOS E MATERIAL PERMANENTE Vinc.Orçam:40 - ASPS - AÇÕES E SERV. PÚBLICOS DE SAÚDE
 Valor Solicitado: 14.415,86 Valor Pré-Emp: 0,00 Valor Liquidado: 14.415,86
 Valor Aprovado: 14.415,86 Valor Empenhado: 14.415,86 Valor Pago: 14.415,86

PL: 2020/33488 MATERIAL PERMANENTE para a US PAULO VIARO/SMS
 Emenda Impositiva 507 - Vereadora Comandante Nádia
 RM 23960/2020
 SEI 20.0.000106581-6
 Recursos: CEF - AG.2822 - CC 006.000000080-2

Situação: Aprovado Data Situação: 08/12/2020 09:22:38
 Unid.Orç: 1804 - FUNDO MUNICIPAL DE SAÚDE Proj.Ativ:4103 - AMPLIAÇÃO E MELHORIAS NA ATENÇÃO PRIMÁRIA À SA
 Elemento: 449052 - EQUIPAMENTOS E MATERIAL PERMANENTE Vinc.Orçam:40 - ASPS - AÇÕES E SERV. PÚBLICOS DE SAÚDE
 Valor Solicitado: 3.144,00 Valor Pré-Emp: 0,00 Valor Liquidado: 3.144,00



GOR - Emendas Impositivas

Ano Emendas: 2020

Órgão: SMS

Valor Aprovado: 3.144,00 Valor Empenhado: 3.144,00 Valor Pago: 3.144,00

Total Ação:

Valor Solicitado: 17.559,86 Valor Pré-Emp: 0,00 Valor Liquidado: 17.559,86

Valor Aprovado: 17.559,86 Valor Empenhado: 17.559,86 Valor Pago: 17.559,86

Obra/Ação

Ação: 2020/610 Emenda Num: 508 Valor Previsto: 17.000,00 Situação Em Andamento Autor sms

Descrição: Compra de equipamentos para a Unidade de Saúde Rincão.

Dotações: 2020/ 1804- 4103- 449052080000- 0040, 2020/ 1804- 4103- 449052420000- 0040, 2021/ 1804- 4103- 449052080000- 1375

PL: 2020/32184 MATERIAL PERMANENTE para a US RINCÃO/SMS
Emenda Impositiva 508 - Vereadora Comandante Nádia
SEI 20.0.000106584-0
Recursos: CEF - AG.2822 - CC 006.00000080-2

Situação: Aprovado Data Situação: 01/12/2020 11:44:34

Unid.Orç: 1804 - FUNDO MUNICIPAL DE SAÚDE

Proj.Ativ:4103 - AMPLIAÇÃO E MELHORIAS NA ATENÇÃO PRIMÁRIA À SA

Elemento: 449052 - EQUIPAMENTOS E MATERIAL PERMANENTE

Vinc.Orçam:40 - ASPS - AÇÕES E SERV. PÚBLICOS DE SAÚDE

Valor Solicitado: 13.163,18 Valor Pré-Emp: 0,00 Valor Liquidado: 13.163,18

Valor Aprovado: 13.163,18 Valor Empenhado: 13.163,18 Valor Pago: 13.163,18

PL: 2020/35075 MATERIAL PERMANENTE para a US RINCÃO/SMS
Emenda Impositiva 508 - Vereadora Comandante Nádia
RM 2020/24322
SEI 20.0.000106584-0
Recursos: CEF - AG.2822 - CC 006.00000080-2

Situação: Aprovado Data Situação: 29/12/2020 10:02:46

Unid.Orç: 1804 - FUNDO MUNICIPAL DE SAÚDE

Proj.Ativ:4103 - AMPLIAÇÃO E MELHORIAS NA ATENÇÃO PRIMÁRIA À SA

Elemento: 449052 - EQUIPAMENTOS E MATERIAL PERMANENTE

Vinc.Orçam:40 - ASPS - AÇÕES E SERV. PÚBLICOS DE SAÚDE

Valor Solicitado: 3.697,00 Valor Pré-Emp: 0,00 Valor Liquidado: 0,00

Valor Aprovado: 3.697,00 Valor Empenhado: 3.697,00 Valor Pago: 0,00

Total Ação:

Valor Solicitado: 16.860,18 Valor Pré-Emp: 0,00 Valor Liquidado: 13.163,18

Valor Aprovado: 16.860,18 Valor Empenhado: 16.860,18 Valor Pago: 13.163,18

Obra/Ação

Ação: 2020/611 Emenda Num: 509 Valor Previsto: 15.000,00 Situação Em Andamento Autor sms

Descrição: Compra de equipamentos para a Unidade de Saúde Glória.



Dotações: 2020/ 1804- 4103- 449052080000- 0040, 2020/ 1804- 4103- 449052350000- 0040, 2020/ 1804- 4103- 449052420000- 0040, 2021/ 1804- 4103- 449052080000- 1375

PL: 2020/33490 MATERIAL PERMANENTE para a US GLÓRIA/SMS
Emenda Impositiva 509 - Vereadora Comandante Nádia
RM's 23448/2020, 2020/23958
SEI 20.0.000106586-7
Recursos: CEF - AG.2822 - CC 006.00000080-2

Situação: Aprovado **Data Situação:** 08/12/2020 09:22:46

Unid.Orç: 1804 - FUNDO MUNICIPAL DE SAÚDE

Proj.Ativ:4103 - AMPLIAÇÃO E MELHORIAS NA ATENÇÃO PRIMÁRIA À SA

Elemento: 449052 - EQUIPAMENTOS E MATERIAL PERMANENTE

Vinc.Orçam:40 - ASPS - AÇÕES E SERV. PÚBLICOS DE SAÚDE

Valor Solicitado: 14.792,74 **Valor Pré-Emp:** 0,00

Valor Liquidado: 7.638,76

Valor Aprovado: 14.792,74 **Valor Empenhado:** 14.792,74

Valor Pago: 6.727,56

Total Ação:

Valor Solicitado: 14.792,74 **Valor Pré-Emp:** 0,00

Valor Liquidado: 7.638,76

Valor Aprovado: 14.792,74 **Valor Empenhado:** 14.792,74

Valor Pago: 6.727,56

Obra/Ação

Ação: 2020/612 **Emenda Num:** 510 **Valor Previsto:** 17.000,00 **Situação** Em Andamento **Autor** sms

Descrição: Compra de equipamentos para a Unidade de Saúde Guarujá.

Dotações: 2020/ 1804- 4103- 449052080000- 0040, 2020/ 1804- 4103- 449052420000- 0040, 2021/ 1804- 4103- 449052080000- 1375

PL: 2020/31841 Aquisição de material permanente para US Guarujá.
Emenda impositiva nº 20/510 - Vereador Comandante Nádia.
RM 23306/20
SEI 20.0.000105761-9
Recursos: CEF ag. 2822 c/c 006.00000080-2

Situação: Aprovado **Data Situação:** 01/12/2020 11:44:02

Unid.Orç: 1804 - FUNDO MUNICIPAL DE SAÚDE

Proj.Ativ:4103 - AMPLIAÇÃO E MELHORIAS NA ATENÇÃO PRIMÁRIA À SA

Elemento: 449052 - EQUIPAMENTOS E MATERIAL PERMANENTE

Vinc.Orçam:40 - ASPS - AÇÕES E SERV. PÚBLICOS DE SAÚDE

Valor Solicitado: 13.163,18 **Valor Pré-Emp:** 0,00

Valor Liquidado: 13.163,18

Valor Aprovado: 13.163,18 **Valor Empenhado:** 13.163,18

Valor Pago: 13.163,18

PL: 2020/35079 Aquisição de material permanente para US Guarujá. (Condicionador de ar)
Emenda impositiva nº 20/510 - Vereador Comandante Nádia.
RM 24326/20
SEI 20.0.000105761-9
Recursos: CEF ag. 2822 c/c 006.00000080-2

Situação: Aprovado **Data Situação:** 29/12/2020 10:02:55

Unid.Orç: 1804 - FUNDO MUNICIPAL DE SAÚDE

Proj.Ativ:4103 - AMPLIAÇÃO E MELHORIAS NA ATENÇÃO PRIMÁRIA À SA

Elemento: 449052 - EQUIPAMENTOS E MATERIAL PERMANENTE

Vinc.Orçam:40 - ASPS - AÇÕES E SERV. PÚBLICOS DE SAÚDE



GOR - Emendas Impositivas

Ano Emendas: 2020

Órgão: SMS

Valor Solicitado:	3.697,00	Valor Pré-Emp:	0,00	Valor Liquidado:	0,00
Valor Aprovado:	3.697,00	Valor Empenhado:	3.697,00	Valor Pago:	0,00

Total Ação:

Valor Solicitado:	16.860,18	Valor Pré-Emp:	0,00	Valor Liquidado:	13.163,18
Valor Aprovado:	16.860,18	Valor Empenhado:	16.860,18	Valor Pago:	13.163,18

Obra/Ação

Ação: 2020/613 **Emenda Num:** 511 **Valor Previsto:** 15.000,00 **Situação** Em Andamento **Autor** sms

Descrição: Compra de equipamentos para a Unidade de Saúde Ipanema.

Dotações: 2020/ 1804- 4103- 449052080000- 0040, 2020/ 1804- 4103- 449052350000- 0040, 2020/ 1804- 4103- 449052420000- 0040, 2021/ 1804- 4103- 449052080000- 1375

PL: 2020/31856 Aquisição de material permanente com recursos de emenda impositiva 511 veradora Comandante Nádia para atender as necessidades da US Ipanema.
Rm: 2020/23304
Sei: 20.0.000105836-4
Recursos: Cef ag 2822 c/c 006.000000080-2

Situação: Aprovado **Data Situação:** 01/12/2020 11:43:18

Unid.Orç: 1804 - FUNDO MUNICIPAL DE SAÚDE

Proj.Ativ:4103 - AMPLIAÇÃO E MELHORIAS NA ATENÇÃO PRIMÁRIA À S/

Elemento: 449052 - EQUIPAMENTOS E MATERIAL PERMANENTE

Vinc.Orçam:40 - ASPS - AÇÕES E SERV. PÚBLICOS DE SAÚDE

Valor Solicitado:	13.220,74	Valor Pré-Emp:	0,00	Valor Liquidado:	13.220,74
Valor Aprovado:	13.220,74	Valor Empenhado:	13.220,74	Valor Pago:	13.220,74

PL: 2020/33478 Aquisição de material permanente com recursos de emenda impositiva 511 veradora Comandante Nádia para atender as necessidades da US Ipanema.
Rm: 2020/23850
Sei: 20.0.000105836-4
Recursos: Cef ag 2822 c/c 006.000000080-2

Situação: Aprovado **Data Situação:** 08/12/2020 09:22:03

Unid.Orç: 1804 - FUNDO MUNICIPAL DE SAÚDE

Proj.Ativ:4103 - AMPLIAÇÃO E MELHORIAS NA ATENÇÃO PRIMÁRIA À S/

Elemento: 449052 - EQUIPAMENTOS E MATERIAL PERMANENTE

Vinc.Orçam:40 - ASPS - AÇÕES E SERV. PÚBLICOS DE SAÚDE

Valor Solicitado:	1.572,00	Valor Pré-Emp:	0,00	Valor Liquidado:	1.572,00
Valor Aprovado:	1.572,00	Valor Empenhado:	1.572,00	Valor Pago:	1.572,00

Total Ação:

Valor Solicitado:	14.792,74	Valor Pré-Emp:	0,00	Valor Liquidado:	14.792,74
Valor Aprovado:	14.792,74	Valor Empenhado:	14.792,74	Valor Pago:	14.792,74



Obra/Ação

Ação: 2020/614 **Emenda Num:** 512 **Valor Previsto:** 28.000,00 **Situação** Iniciada **Autor** sms

Descrição: Compra de equipamentos para a Unidade de Saúde Jardim das Palmeiras.

Dotações: 2020/ 1804- 4103- 449052080000- 0040, 2021/ 1804- 4103- 449052080000- 1375

Total Ação:

Valor Solicitado:	0,00	Valor Pré-Emp:	0,00	Valor Liquidado:	0,00
Valor Aprovado:	0,00	Valor Empenhado:	0,00	Valor Pago:	0,00

Obra/Ação

Ação: 2020/615 **Emenda Num:** 513 **Valor Previsto:** 19.000,00 **Situação** Em Andamento **Autor** sms

Descrição: Compra de equipamentos para a Unidade de Saúde Moradas da Hípica.

Dotações: 2020/ 1804- 4103- 449052080000- 0040, 2020/ 1804- 4103- 449052350000- 0040, 2020/ 1804- 4103- 449052420000- 0040, 2021/ 1804- 4103- 449052080000- 1375

PL: 2020/31881 Aquisição de material permanente para atender necessidades da US Moradas da Hípica com recursos da emenda impositiva 513 - vereadora Comandante Nádia.
RM 23346/20
SEI 20.0.000106454-2

Recursos: CEF ag. 2822 c/c 006.000000080-2

Situação: Aprovado	Data Situação: 02/12/2020 19:55:37	
Unid.Orç: 1804 - FUNDO MUNICIPAL DE SAÚDE	Proj.Ativ: 4103 - AMPLIAÇÃO E MELHORIAS NA ATENÇÃO PRIMÁRIA À SA	
Elemento: 449052 - EQUIPAMENTOS E MATERIAL PERMANENTE	Vinc.Orçam: 40 - ASPS - AÇÕES E SERV. PÚBLICOS DE SAÚDE	
Valor Solicitado: 15.684,22	Valor Pré-Emp: 0,00	Valor Liquidado: 15.684,22
Valor Aprovado: 15.684,22	Valor Empenhado: 15.684,22	Valor Pago: 15.684,22

PL: 2020/33426 Aquisição de material permanente para atender necessidades da US Moradas da Hípica com recursos da emenda impositiva 513 - vereadora Comandante Nádia.
RM 23852/20
SEI 20.0.000106454-2
Recursos: CEF ag. 2822 c/c 006.000000080-2

Situação: Aprovado	Data Situação: 08/12/2020 19:32:21	
Unid.Orç: 1804 - FUNDO MUNICIPAL DE SAÚDE	Proj.Ativ: 4103 - AMPLIAÇÃO E MELHORIAS NA ATENÇÃO PRIMÁRIA À SA	
Elemento: 449052 - EQUIPAMENTOS E MATERIAL PERMANENTE	Vinc.Orçam: 40 - ASPS - AÇÕES E SERV. PÚBLICOS DE SAÚDE	
Valor Solicitado: 3.144,00	Valor Pré-Emp: 0,00	Valor Liquidado: 3.144,00
Valor Aprovado: 3.144,00	Valor Empenhado: 3.144,00	Valor Pago: 3.144,00



Total Ação:

Valor Solicitado:	18.828,22	Valor Pré-Emp:	0,00	Valor Liquidado:	18.828,22
Valor Aprovado:	18.828,22	Valor Empenhado:	18.828,22	Valor Pago:	18.828,22

Obra/Ação

Ação: 2020/616 **Emenda Num:** 514 **Valor Previsto:** 10.000,00 **Situação** Em Andamento **Autor** sms

Descrição: Compra de equipamentos para a Unidade de Saúde Nazaré.

Dotações: 2020/ 1804- 4103- 449052080000- 0040, 2020/ 1804- 4103- 449052420000- 0040, 2021/ 1804- 4103- 449052080000- 1375

PL: 2020/33185 Aquisição de material permanente para US Nazaré.
 Emenda impositiva nº 20/514 - Vereadora Comandante Nádia.
 RM 23419/20
 SEI 20.0.000106446-1
 Recursos: CEF ag. 2822 c/c 006.000000080-2

Situação: Aprovado **Data Situação:** 03/12/2020 14:39:42
Unid.Orç: 1804 - FUNDO MUNICIPAL DE SAÚDE **Proj.Ativ:**4103 - AMPLIAÇÃO E MELHORIAS NA ATENÇÃO PRIMÁRIA À S/
Elemento: 449052 - EQUIPAMENTOS E MATERIAL PERMANENTE **Vinc.Orçam:**40 - ASPS - AÇÕES E SERV. PÚBLICOS DE SAÚDE

Valor Solicitado:	6.092,53	Valor Pré-Emp:	0,00	Valor Liquidado:	6.092,53
Valor Aprovado:	6.092,53	Valor Empenhado:	6.092,53	Valor Pago:	6.092,53

Total Ação:

Valor Solicitado:	6.092,53	Valor Pré-Emp:	0,00	Valor Liquidado:	6.092,53
Valor Aprovado:	6.092,53	Valor Empenhado:	6.092,53	Valor Pago:	6.092,53

Obra/Ação

Ação: 2020/617 **Emenda Num:** 515 **Valor Previsto:** 15.000,00 **Situação** Em Andamento **Autor** sms

Descrição: Compra de equipamentos para a Unidade de Saúde Estrada dos Alpes.

Dotações: 2020/ 1804- 4103- 449052080000- 0040, 2020/ 1804- 4103- 449052420000- 0040, 2021/ 1804- 4103- 449052080000- 1375

PL: 2020/31829 Aquisição de material permanente com recursos da emenda impositiva 515 Comandante Nádia para US Estrada dos Alpes.
 Rm: 2020/23258
 Sei: 20.0.000105843-7
 Recursos: Cef ag. 2822 c/c 000000080-2

Situação: Aprovado **Data Situação:** 01/12/2020 11:43:15
Unid.Orç: 1804 - FUNDO MUNICIPAL DE SAÚDE **Proj.Ativ:**4103 - AMPLIAÇÃO E MELHORIAS NA ATENÇÃO PRIMÁRIA À S/
Elemento: 449052 - EQUIPAMENTOS E MATERIAL PERMANENTE **Vinc.Orçam:**40 - ASPS - AÇÕES E SERV. PÚBLICOS DE SAÚDE

Valor Solicitado:	13.220,74	Valor Pré-Emp:	0,00	Valor Liquidado:	13.220,74
Valor Aprovado:	13.220,74	Valor Empenhado:	13.220,74	Valor Pago:	13.220,74



PL: 2020/33483 Aquisição de material permanente com recursos da emenda impositiva 515 Comandante Nádia para US Estrada dos Alpes.
Rm: 2020/23950
Sei: 20.0.000105843-7
Recursos: Cef ag. 2822 c/c 000000080-2

Situação: Aprovado Data Situação: 08/12/2020 09:22:17
Unid.Orç: 1804 - FUNDO MUNICIPAL DE SAÚDE Proj.Ativ:4103 - AMPLIAÇÃO E MELHORIAS NA ATENÇÃO PRIMÁRIA À S/
Elemento: 449052 - EQUIPAMENTOS E MATERIAL PERMANENTE Vinc.Orçam:40 - ASPS - AÇÕES E SERV. PÚBLICOS DE SAÚDE
Valor Solicitado: 1.572,00 Valor Pré-Emp: 0,00 Valor Liquidado: 1.572,00
Valor Aprovado: 1.572,00 Valor Empenhado: 1.572,00 Valor Pago: 1.572,00

Total Ação:

Valor Solicitado: 14.792,74 Valor Pré-Emp: 0,00 Valor Liquidado: 14.792,74
Valor Aprovado: 14.792,74 Valor Empenhado: 14.792,74 Valor Pago: 14.792,74

Obra/Ação

Ação: 2020/618 Emenda Num: 516 Valor Previsto: 33.000,00 Situação Iniciada Autor sms

Descrição: Compra de equipamentos para a Unidade de Saúde Tristeza.
Dotações: 2020/ 1804- 4103- 449052080000- 0040, 2021/ 1804- 4103- 449052080000- 1375

Total Ação:

Valor Solicitado: 0,00 Valor Pré-Emp: 0,00 Valor Liquidado: 0,00
Valor Aprovado: 0,00 Valor Empenhado: 0,00 Valor Pago: 0,00

Obra/Ação

Ação: 2020/619 Emenda Num: 517 Valor Previsto: 24.000,00 Situação Iniciada Autor sms

Descrição: Compra de equipamentos para a Unidade de Saúde Vicente Mártir.
Dotações: 2020/ 1804- 4103- 449052080000- 0040, 2021/ 1804- 4103- 449052080000- 1375

Total Ação:

Valor Solicitado: 0,00 Valor Pré-Emp: 0,00 Valor Liquidado: 0,00
Valor Aprovado: 0,00 Valor Empenhado: 0,00 Valor Pago: 0,00

Obra/Ação

Ação: 2020/620 Emenda Num: 518 Valor Previsto: 14.000,00 Situação Em Andamento Autor sms

Descrição: Compra de equipamentos para a Unidade de Saúde Viçosa.
Dotações: 2020/ 1804- 4103- 449052080000- 0040, 2020/ 1804- 4103- 449052350000- 0040, 2020/ 1804- 4103- 449052420000- 0040, 2021/ 1804- 4103- 449052080000- 1375



PL: 2020/33171 Aquisição de material permanente para atender necessidades da US Viçosa com recursos da emenda impositiva 518 - vereadora Comandante Nádia.
RM 23345/20
SEI 20.0.000106419-4

Recursos: CEF ag. 2822 c/c 006.000000080-2

Situação: Aprovado **Data Situação:** 03/12/2020 14:39:25
Unid.Orç: 1804 - FUNDO MUNICIPAL DE SAÚDE **Proj.Ativ:** 4103 - AMPLIAÇÃO E MELHORIAS NA ATENÇÃO PRIMÁRIA À SA
Elemento: 449052 - EQUIPAMENTOS E MATERIAL PERMANENTE **Vinc.Orçam:** 40 - ASPS - AÇÕES E SERV. PÚBLICOS DE SAÚDE
Valor Solicitado: 12.255,11 **Valor Pré-Emp:** 0,00 **Valor Liquidado:** 12.255,11
Valor Aprovado: 12.255,11 **Valor Empenhado:** 12.255,11 **Valor Pago:** 12.255,11

PL: 2020/33410 Aquisição de material permanente para atender necessidades da US Viçosa com recursos da emenda impositiva 518 - vereadora Comandante Nádia.
RM 23845/20
SEI 20.0.000106419-4
Recursos: CEF ag. 2822 c/c 006.000000080-2

Situação: Aprovado **Data Situação:** 07/12/2020 10:38:18
Unid.Orç: 1804 - FUNDO MUNICIPAL DE SAÚDE **Proj.Ativ:** 4103 - AMPLIAÇÃO E MELHORIAS NA ATENÇÃO PRIMÁRIA À SA
Elemento: 449052 - EQUIPAMENTOS E MATERIAL PERMANENTE **Vinc.Orçam:** 40 - ASPS - AÇÕES E SERV. PÚBLICOS DE SAÚDE
Valor Solicitado: 1.572,00 **Valor Pré-Emp:** 0,00 **Valor Liquidado:** 1.572,00
Valor Aprovado: 1.572,00 **Valor Empenhado:** 1.572,00 **Valor Pago:** 1.572,00

Total Ação:

Valor Solicitado: 13.827,11 **Valor Pré-Emp:** 0,00 **Valor Liquidado:** 13.827,11
Valor Aprovado: 13.827,11 **Valor Empenhado:** 13.827,11 **Valor Pago:** 13.827,11

Obra/Ação

Ação: 2020/621 **Emenda Num:** 519 **Valor Previsto:** 22.000,00 **Situação** Iniciada **Autor** sms

Descrição: Compra de equipamentos para a Unidade de Saúde Vila Nova Ipanema.

Dotações: 2020/ 1804- 4103- 449052080000- 0040, 2021/ 1804- 4103- 449052080000- 1375

Total Ação:

Valor Solicitado: 0,00 **Valor Pré-Emp:** 0,00 **Valor Liquidado:** 0,00
Valor Aprovado: 0,00 **Valor Empenhado:** 0,00 **Valor Pago:** 0,00

Obra/Ação

Ação: 2020/622 **Emenda Num:** 520 **Valor Previsto:** 19.000,00 **Situação** Em Andamento **Autor** sms

Descrição: Compra de equipamentos para a Unidade de Saúde São Cristóvão.



Dotações: 2020/ 1804- 4103- 449052080000- 0040, 2020/ 1804- 4103- 449052350000- 0040, 2020/ 1804- 4103- 449052420000- 0040, 2021/ 1804- 4103- 449052080000- 1375

PL: 2020/31988 MATERIAL PERMANENTE para a US SÃO CRISTÓVÃO/SMS
Emenda Impositiva 520 - Vereadora Comandante Nádia.
RM 23410/2020
SEI 20.0.000106466-6
Recursos: CEF - AG.2822 - CC 006.00000080-2

Situação: Aprovado **Data Situação:** 01/12/2020 11:44:40

Unid.Orç: 1804 - FUNDO MUNICIPAL DE SAÚDE

Proj.Ativ:4103 - AMPLIAÇÃO E MELHORIAS NA ATENÇÃO PRIMÁRIA À SA

Elemento: 449052 - EQUIPAMENTOS E MATERIAL PERMANENTE

Vinc.Orçam:40 - ASPS - AÇÕES E SERV. PÚBLICOS DE SAÚDE

Valor Solicitado: 15.684,22 **Valor Pré-Emp:** 0,00 **Valor Liquidado:** 15.684,22

Valor Aprovado: 15.684,22 **Valor Empenhado:** 15.684,22 **Valor Pago:** 15.684,22

PL: 2020/34491 MATERIAL PERMANENTE para a US SÃO CRISTÓVÃO/SMS
Emenda Impositiva 520 - Vereadora Comandante Nádia.
RM 24188/2020 - Duas unidades, estação de trabalho portátil - CHROMEBOOK
SEI 20.0.000106466-6
Recursos: CEF - AG.2822 - CC 006.00000080-2

Situação: Aprovado **Data Situação:** 17/12/2020 10:49:20

Unid.Orç: 1804 - FUNDO MUNICIPAL DE SAÚDE

Proj.Ativ:4103 - AMPLIAÇÃO E MELHORIAS NA ATENÇÃO PRIMÁRIA À SA

Elemento: 449052 - EQUIPAMENTOS E MATERIAL PERMANENTE

Vinc.Orçam:40 - ASPS - AÇÕES E SERV. PÚBLICOS DE SAÚDE

Valor Solicitado: 3.144,00 **Valor Pré-Emp:** 0,00 **Valor Liquidado:** 3.144,00

Valor Aprovado: 3.144,00 **Valor Empenhado:** 3.144,00 **Valor Pago:** 3.144,00

Total Ação:

Valor Solicitado: 18.828,22 **Valor Pré-Emp:** 0,00 **Valor Liquidado:** 18.828,22

Valor Aprovado: 18.828,22 **Valor Empenhado:** 18.828,22 **Valor Pago:** 18.828,22

Obra/Ação

Ação: 2020/623 **Emenda Num:** 521 **Valor Previsto:** 16.000,00 **Situação** Em Andamento **Autor** sms

Descrição: Compra de equipamentos para a Unidade de Saúde São Gabriel.

Dotações: 2020/ 1804- 4103- 449052080000- 0040, 2020/ 1804- 4103- 449052350000- 0040, 2020/ 1804- 4103- 449052420000- 0040, 2021/ 1804- 4103- 449052080000- 1375

PL: 2020/32180 Aquisição de material permanente para atender US São Gabriel com recursos emenda impositiva 521 Comandante Nádia.
Rm: 2020/23476
Sei: 20.0.000106433-0
Recursos: Cef ag. 2822 c/c 006.00000080-2

Situação: Aprovado **Data Situação:** 01/12/2020 11:43:47

Unid.Orç: 1804 - FUNDO MUNICIPAL DE SAÚDE

Proj.Ativ:4103 - AMPLIAÇÃO E MELHORIAS NA ATENÇÃO PRIMÁRIA À SA

Elemento: 449052 - EQUIPAMENTOS E MATERIAL PERMANENTE

Vinc.Orçam:40 - ASPS - AÇÕES E SERV. PÚBLICOS DE SAÚDE

Valor Solicitado: 14.415,86 **Valor Pré-Emp:** 0,00 **Valor Liquidado:** 14.415,86



GOR - Emendas Impositivas

Ano Emendas: 2020

Órgão: SMS

Valor Aprovado: 14.415,86 Valor Empenhado: 14.415,86 Valor Pago: 14.415,86

PL: 2020/33747 Aquisição de material permanente para atender US São Gabriel com recursos emenda impositiva 521 Comandante Nádia.
Rm: 2020/24053
Sei: 20.0.000106433-0
Recursos: Cef ag. 2822 c/c 006.000000080-2

Situação: Aprovado Data Situação: 10/12/2020 14:20:25
Unid.Orç: 1804 - FUNDO MUNICIPAL DE SAÚDE Proj.Ativ:4103 - AMPLIAÇÃO E MELHORIAS NA ATENÇÃO PRIMÁRIA À SA
Elemento: 449052 - EQUIPAMENTOS E MATERIAL PERMANENTE Vinc.Orçam:40 - ASPS - AÇÕES E SERV. PÚBLICOS DE SAÚDE
Valor Solicitado: 1.572,00 Valor Pré-Emp: 0,00 Valor Liquidado: 1.572,00
Valor Aprovado: 1.572,00 Valor Empenhado: 1.572,00 Valor Pago: 1.572,00

Total Ação:

Valor Solicitado: 15.987,86 Valor Pré-Emp: 0,00 Valor Liquidado: 15.987,86
Valor Aprovado: 15.987,86 Valor Empenhado: 15.987,86 Valor Pago: 15.987,86

Obra/Ação

Ação: 2020/624 Emenda Num: 522 Valor Previsto: 13.000,00 Situação Em Andamento Autor sms

Descrição: Compra de equipamentos para a Unidade de Saúde São Pedro.

Dotações: 2020/ 1804- 4103- 449052080000- 0040, 2020/ 1804- 4103- 449052350000- 0040, 2020/ 1804- 4103- 449052420000- 0040, 2021/ 1804- 4103- 449052080000- 1375

PL: 2020/31886 Aquisição de material permanente para atender necessidades da US São Pedro com recursos da emenda impositiva 522 - vereadora
Comandante Nádia.
RM 23351/20
SEI 20.0.000106464-0
Recursos: CEF ag. 2822 c/c 006.000000080-2

Situação: Aprovado Data Situação: 02/12/2020 19:55:41
Unid.Orç: 1804 - FUNDO MUNICIPAL DE SAÚDE Proj.Ativ:4103 - AMPLIAÇÃO E MELHORIAS NA ATENÇÃO PRIMÁRIA À SA
Elemento: 449052 - EQUIPAMENTOS E MATERIAL PERMANENTE Vinc.Orçam:40 - ASPS - AÇÕES E SERV. PÚBLICOS DE SAÚDE
Valor Solicitado: 10.898,42 Valor Pré-Emp: 0,00 Valor Liquidado: 10.898,42
Valor Aprovado: 10.898,42 Valor Empenhado: 10.898,42 Valor Pago: 10.898,42

PL: 2020/33425 Aquisição de material permanente para atender necessidades da US São Pedro com recursos da emenda impositiva 522 - vereadora
Comandante Nádia.
RM 23884/20
SEI 20.0.000106464-0
Recursos: CEF ag. 2822 c/c 006.000000080-2

Situação: Aprovado Data Situação: 08/12/2020 19:31:59
Unid.Orç: 1804 - FUNDO MUNICIPAL DE SAÚDE Proj.Ativ:4103 - AMPLIAÇÃO E MELHORIAS NA ATENÇÃO PRIMÁRIA À SA
Elemento: 449052 - EQUIPAMENTOS E MATERIAL PERMANENTE Vinc.Orçam:40 - ASPS - AÇÕES E SERV. PÚBLICOS DE SAÚDE



GOR - Emendas Impositivas

Ano Emendas: 2020

Órgão: SMS

Valor Solicitado:	1.572,00	Valor Pré-Emp:	0,00	Valor Liquidado:	1.572,00
Valor Aprovado:	1.572,00	Valor Empenhado:	1.572,00	Valor Pago:	1.572,00

Total Ação:

Valor Solicitado:	12.470,42	Valor Pré-Emp:	0,00	Valor Liquidado:	12.470,42
Valor Aprovado:	12.470,42	Valor Empenhado:	12.470,42	Valor Pago:	12.470,42

Obra/Ação

Ação: 2020/625 **Emenda Num:** 523 **Valor Previsto:** 19.000,00 **Situação** Em Andamento **Autor** sms

Descrição: Compra de equipamentos para a Unidade de Saúde São Borja.

Dotações: 2020/ 1804- 4103- 449052080000- 0040, 2020/ 1804- 4103- 449052350000- 0040, 2020/ 1804- 4103- 449052420000- 0040, 2021/ 1804- 4103- 449052080000- 1375

PL: 2020/31985 MATERIAL PERMANENTE para a US SÃO BORJA/SMS
Emenda Impositiva 523 - Vereadora Comandante Nádia
RM 23335/2020
SEI 20.0.000106591-3
Recursos: CEF - AG.2822 - CC 006.00000080-2

Situação: Aprovado **Data Situação:** 01/12/2020 11:44:37

Unid.Orç: 1804 - FUNDO MUNICIPAL DE SAÚDE

Proj.Ativ:4103 - AMPLIAÇÃO E MELHORIAS NA ATENÇÃO PRIMÁRIA À S/

Elemento: 449052 - EQUIPAMENTOS E MATERIAL PERMANENTE

Vinc.Orçam:40 - ASPS - AÇÕES E SERV. PÚBLICOS DE SAÚDE

Valor Solicitado:	15.684,22	Valor Pré-Emp:	0,00	Valor Liquidado:	15.684,22
Valor Aprovado:	15.684,22	Valor Empenhado:	15.684,22	Valor Pago:	15.684,22

PL: 2020/33414 : MATERIAL PERMANENTE para a US SÃO BORJA/SMS
Emenda Impositiva 523 - Vereadora Comandante Nádia
RM 23858/2020 - Estação de trabalho portátil - 02 unidades
SEI 20.0.000106591-3
Recursos: CEF - AG.2822 - CC 006.00000080-2

Situação: Aprovado **Data Situação:** 07/12/2020 10:38:27

Unid.Orç: 1804 - FUNDO MUNICIPAL DE SAÚDE

Proj.Ativ:4103 - AMPLIAÇÃO E MELHORIAS NA ATENÇÃO PRIMÁRIA À S/

Elemento: 449052 - EQUIPAMENTOS E MATERIAL PERMANENTE

Vinc.Orçam:40 - ASPS - AÇÕES E SERV. PÚBLICOS DE SAÚDE

Valor Solicitado:	3.144,00	Valor Pré-Emp:	0,00	Valor Liquidado:	3.144,00
Valor Aprovado:	3.144,00	Valor Empenhado:	3.144,00	Valor Pago:	3.144,00

Total Ação:

Valor Solicitado:	18.828,22	Valor Pré-Emp:	0,00	Valor Liquidado:	18.828,22
Valor Aprovado:	18.828,22	Valor Empenhado:	18.828,22	Valor Pago:	18.828,22



Obra/Ação

Ação: 2020/626 **Emenda Num:** 524 **Valor Previsto:** 28.000,00 **Situação** Iniciada **Autor** sms

Descrição: Compra de equipamentos para a Unidade de Saúde Nonoai.

Dotações: 2020/ 1804- 4103- 449052080000- 0040, 2021/ 1804- 4103- 449052080000- 1375

Total Ação:

Valor Solicitado:	0,00	Valor Pré-Emp:	0,00	Valor Liquidado:	0,00
Valor Aprovado:	0,00	Valor Empenhado:	0,00	Valor Pago:	0,00

Obra/Ação

Ação: 2020/630 **Emenda Num:** 542 **Valor Previsto:** 14.000,00 **Situação** Em Andamento **Autor** sms

Descrição: Aquisição de equipamentos e/ou mobiliários, para o Posto de Saúde Santo Alfredo, Bairro São José.

Dotações: 2020/ 1804- 4103- 449052080000- 0040, 2020/ 1804- 4103- 449052350000- 0040, 2020/ 1804- 4103- 449052420000- 0040, 2021/ 1804- 4103- 449052080000- 1375

PL: 2020/31982 Aquisição de material permanente para a US Santo Alfredo.
 Emenda Impositiva 542 - Vereador José Freitas
 RM 23368/2020
 SEI 20.0.000106429-1
 Recursos: CEF - AG.2822 - CC 006.00000080-2

Situação: Aprovado **Data Situação:** 01/12/2020 11:43:33

Unid.Orç: 1804 - FUNDO MUNICIPAL DE SAÚDE

Proj.Ativ:4103 - AMPLIAÇÃO E MELHORIAS NA ATENÇÃO PRIMÁRIA À SA

Elemento: 449052 - EQUIPAMENTOS E MATERIAL PERMANENTE

Vinc.Orçam:40 - ASPS - AÇÕES E SERV. PÚBLICOS DE SAÚDE

Valor Solicitado:	12.255,11	Valor Pré-Emp:	0,00	Valor Liquidado:	12.255,11
Valor Aprovado:	12.255,11	Valor Empenhado:	12.255,11	Valor Pago:	12.255,11

PL: 2020/33485 Aquisição de material permanente, 1 estação de trabalho portátil - CHROMEBOOK, para a US Santo Alfredo.
 Emenda Impositiva 542 - Vereador José Freitas
 RM 23892/2020
 PL relac.: 20/31982
 SEI 20.0.000106429-1
 Recursos: CEF - AG.2822 - CC 006.00000080-2

Situação: Aprovado **Data Situação:** 08/12/2020 09:22:30

Unid.Orç: 1804 - FUNDO MUNICIPAL DE SAÚDE

Proj.Ativ:4103 - AMPLIAÇÃO E MELHORIAS NA ATENÇÃO PRIMÁRIA À SA

Elemento: 449052 - EQUIPAMENTOS E MATERIAL PERMANENTE

Vinc.Orçam:40 - ASPS - AÇÕES E SERV. PÚBLICOS DE SAÚDE

Valor Solicitado:	1.572,00	Valor Pré-Emp:	0,00	Valor Liquidado:	1.572,00
Valor Aprovado:	1.572,00	Valor Empenhado:	1.572,00	Valor Pago:	1.572,00



Total Ação:

Valor Solicitado:	13.827,11	Valor Pré-Emp:	0,00	Valor Liquidado:	13.827,11
Valor Aprovado:	13.827,11	Valor Empenhado:	13.827,11	Valor Pago:	13.827,11

Obra/Ação

Ação: 2020/631 **Emenda Num:** 543 **Valor Previsto:** 12.500,00 **Situação** Em Andamento **Autor** sms

Descrição: Aquisição de equipamentos e/ou mobiliários, para Unidade de Saúde Mapa, Bairro Lomba do Pinheiro.

Dotações: 2020/ 1804- 4103- 449052080000- 0040, 2020/ 1804- 4103- 449052350000- 0040, 2020/ 1804- 4103- 449052420000- 0040, 2021/ 1804- 4103- 449052080000- 1375

PL: 2020/33173 Aquisição de material permanente para atender necessidades da US Mapa com recursos da emenda impositiva 543 - vereador José Freitas.
RM 23360/20
SEI 20.0.000106431-3

Recursos: CEF ag. 2822 c/c 006.000000080-2

Situação: Aprovado **Data Situação:** 03/12/2020 14:39:31

Unid.Orç: 1804 - FUNDO MUNICIPAL DE SAÚDE

Proj.Ativ:4103 - AMPLIAÇÃO E MELHORIAS NA ATENÇÃO PRIMÁRIA À SA

Elemento: 449052 - EQUIPAMENTOS E MATERIAL PERMANENTE

Vinc.Orçam:40 - ASPS - AÇÕES E SERV. PÚBLICOS DE SAÚDE

Valor Solicitado:	12.255,11	Valor Pré-Emp:	0,00	Valor Liquidado:	12.255,11
Valor Aprovado:	12.255,11	Valor Empenhado:	12.255,11	Valor Pago:	12.255,11

PL: 2020/33427 Aquisição de material permanente para atender necessidades da US Mapa com recursos da emenda impositiva 543 - vereador José Freitas.
RM 23870/20
SEI 20.0.000106431-3

Recursos: CEF ag. 2822 c/c 006.000000080-2

Situação: Aprovado **Data Situação:** 08/12/2020 19:32:55

Unid.Orç: 1804 - FUNDO MUNICIPAL DE SAÚDE

Proj.Ativ:4103 - AMPLIAÇÃO E MELHORIAS NA ATENÇÃO PRIMÁRIA À SA

Elemento: 449052 - EQUIPAMENTOS E MATERIAL PERMANENTE

Vinc.Orçam:40 - ASPS - AÇÕES E SERV. PÚBLICOS DE SAÚDE

Valor Solicitado:	1.572,00	Valor Pré-Emp:	0,00	Valor Liquidado:	1.572,00
Valor Aprovado:	1.572,00	Valor Empenhado:	1.572,00	Valor Pago:	1.572,00

Total Ação:

Valor Solicitado:	13.827,11	Valor Pré-Emp:	0,00	Valor Liquidado:	13.827,11
Valor Aprovado:	13.827,11	Valor Empenhado:	13.827,11	Valor Pago:	13.827,11

Obra/Ação

Ação: 2020/632 **Emenda Num:** 544 **Valor Previsto:** 17.000,00 **Situação** Em Andamento **Autor** SMS

Descrição: Aquisição de equipamentos e/ou mobiliários, para o Posto de Saúde Monte Cristo, Bairro Vila Nova.



Dotações: 2020/ 1804- 4103- 449052080000- 0040, 2020/ 1804- 4103- 449052420000- 0040, 2021/ 1804- 4103- 449052080000- 1375

PL: 2020/31810 Aquisição de material permanente para US Monte Cristo
Emenda impositiva nº 20/544 - Vereador José Freitas
RM 23253/20
SEI 20.0.000106013-0
Recursos: CEF ag. 2822 c/c 006.000000080-2

Situação: Aprovado **Data Situação:** 01/12/2020 11:44:09

Unid.Orç: 1804 - FUNDO MUNICIPAL DE SAÚDE

Proj.Ativ:4103 - AMPLIAÇÃO E MELHORIAS NA ATENÇÃO PRIMÁRIA À SA

Elemento: 449052 - EQUIPAMENTOS E MATERIAL PERMANENTE

Vinc.Orçam:40 - ASPS - AÇÕES E SERV. PÚBLICOS DE SAÚDE

Valor Solicitado: 13.163,18 **Valor Pré-Emp:** 0,00

Valor Liquidado: 13.163,18

Valor Aprovado: 13.163,18 **Valor Empenhado:** 13.163,18

Valor Pago: 13.163,18

Total Ação:

Valor Solicitado: 13.163,18 **Valor Pré-Emp:** 0,00

Valor Liquidado: 13.163,18

Valor Aprovado: 13.163,18 **Valor Empenhado:** 13.163,18

Valor Pago: 13.163,18

Obra/Ação

Ação: 2020/633

Emenda Num: 545

Valor Previsto: 15.000,00

Situação Em Andamento

Autor sms

Descrição: Aquisição de equipamentos e/ou mobiliários, para o Posto de Saúde Esmeralda, Bairro Lomba do Pinheiro.

Dotações: 2020/ 1804- 4103- 449052080000- 0040, 2020/ 1804- 4103- 449052350000- 0040, 2020/ 1804- 4103- 449052420000- 0040, 2021/ 1804- 4103- 449052080000- 1375

PL: 2020/31775 MATERIAL PERMANENTE para a US ESMERALDA/SMS
Emenda Impositiva 545 - Vereador José Freitas
RM 2020/23248
SEI 20.0.000106032-6
Recursos: CEF - AG.2822 - CC 006.000000080-2

Situação: Aprovado **Data Situação:** 30/11/2020 11:27:25

Unid.Orç: 1804 - FUNDO MUNICIPAL DE SAÚDE

Proj.Ativ:4103 - AMPLIAÇÃO E MELHORIAS NA ATENÇÃO PRIMÁRIA À SA

Elemento: 449052 - EQUIPAMENTOS E MATERIAL PERMANENTE

Vinc.Orçam:40 - ASPS - AÇÕES E SERV. PÚBLICOS DE SAÚDE

Valor Solicitado: 13.220,74 **Valor Pré-Emp:** 0,00

Valor Liquidado: 13.220,74

Valor Aprovado: 13.220,74 **Valor Empenhado:** 13.220,74

Valor Pago: 13.220,74

PL: 2020/34136 MATERIAL PERMANENTE para a US ESMERALDA.
EMENDA IMPOSITIVA 545 - Vereador José Freitas
SEI 20.0.000106032-6
Recursos: CEF - AG.2822 - CC 006.000000080-2

Situação: Aprovado **Data Situação:** 14/12/2020 16:48:07

Unid.Orç: 1804 - FUNDO MUNICIPAL DE SAÚDE

Proj.Ativ:4103 - AMPLIAÇÃO E MELHORIAS NA ATENÇÃO PRIMÁRIA À SA

Elemento: 449052 - EQUIPAMENTOS E MATERIAL PERMANENTE

Vinc.Orçam:40 - ASPS - AÇÕES E SERV. PÚBLICOS DE SAÚDE

Valor Solicitado: 1.572,00 **Valor Pré-Emp:** 0,00

Valor Liquidado: 1.572,00



GOR - Emendas Impositivas

Ano Emendas: 2020

Órgão: SMS

Valor Aprovado: 1.572,00 **Valor Empenhado:** 1.572,00 **Valor Pago:** 1.572,00

Total Ação:

Valor Solicitado: 14.792,74 **Valor Pré-Emp:** 0,00 **Valor Liquidado:** 14.792,74

Valor Aprovado: 14.792,74 **Valor Empenhado:** 14.792,74 **Valor Pago:** 14.792,74

Obra/Ação

Ação: 2020/634 **Emenda Num:** 546 **Valor Previsto:** 35.000,00 **Situação** Em Andamento **Autor** sms

Descrição: Aquisição de equipamentos e/ou mobiliários, para o Posto de Saúde Ernesto Araujo, Bairro São José.

Dotações: 2020/ 1804- 4103- 449052080000- 0040, 2020/ 1804- 4103- 449052350000- 0040, 2020/ 1804- 4103- 449052420000- 0040, 2021/ 1804- 4103- 449052080000- 1375

PL: 2020/33207 Aquisição de material permanente para atender necessidades da US Ernesto Araújo com recursos da emenda impositiva 546 - vereador José Freitas.
RM 23609 e 23616/20
SEI 20.0.000107614-1

Recursos: CEF ag. 2822 c/c 006.000000080-2

Situação: Aprovado **Data Situação:** 04/12/2020 16:07:09

Unid.Orç: 1804 - FUNDO MUNICIPAL DE SAÚDE

Proj.Ativ:4103 - AMPLIAÇÃO E MELHORIAS NA ATENÇÃO PRIMÁRIA À SA

Elemento: 449052 - EQUIPAMENTOS E MATERIAL PERMANENTE

Vinc.Orçam:40 - ASPS - AÇÕES E SERV. PÚBLICOS DE SAÚDE

Valor Solicitado: 16.818,83 **Valor Pré-Emp:** 0,00 **Valor Liquidado:** 6.527,48

Valor Aprovado: 16.818,83 **Valor Empenhado:** 16.818,83 **Valor Pago:** 4.948,58

PL: 2020/34499 Aquisição de material permanente para atender necessidades da US Ernesto Araújo com recursos da emenda impositiva 546 - vereador José Freitas.
RM 24183/20
SEI 20.0.000107614-1

Recursos: CEF ag. 2822 c/c 006.000000080-2

Situação: Aprovado **Data Situação:** 17/12/2020 11:30:47

Unid.Orç: 1804 - FUNDO MUNICIPAL DE SAÚDE

Proj.Ativ:4103 - AMPLIAÇÃO E MELHORIAS NA ATENÇÃO PRIMÁRIA À SA

Elemento: 449052 - EQUIPAMENTOS E MATERIAL PERMANENTE

Vinc.Orçam:40 - ASPS - AÇÕES E SERV. PÚBLICOS DE SAÚDE

Valor Solicitado: 3.144,00 **Valor Pré-Emp:** 0,00 **Valor Liquidado:** 3.144,00

Valor Aprovado: 3.144,00 **Valor Empenhado:** 3.144,00 **Valor Pago:** 3.144,00

PL: 2020/35084 Aquisição de material permanente para atender necessidades da US Ernesto Araújo com recursos da emenda impositiva 546 - vereador José Freitas.
RM 24327/20
SEI 20.0.000107614-1

Recursos: CEF ag. 2822 c/c 006.000000080-2

Situação: Aprovado **Data Situação:** 29/12/2020 10:51:05

Unid.Orç: 1804 - FUNDO MUNICIPAL DE SAÚDE

Proj.Ativ:4103 - AMPLIAÇÃO E MELHORIAS NA ATENÇÃO PRIMÁRIA À SA

**PREFEITURA MUNICIPAL DE PORTO ALEGRE**

quinta-feira, 20 de maio de 2021

GOR - Emendas Impositivas**Ano Emendas: 2020****Órgão: SMS****Elemento:** 449052 - EQUIPAMENTOS E MATERIAL PERMANENTE**Vinc.Orçam:**40 - ASPS - AÇÕES E SERV. PÚBLICOS DE SAÚDE

Valor Solicitado:	7.394,00	Valor Pré-Emp:	0,00	Valor Liquidado:	0,00
Valor Aprovado:	7.394,00	Valor Empenhado:	7.394,00	Valor Pago:	0,00

Total Ação:

Valor Solicitado:	27.356,83	Valor Pré-Emp:	0,00	Valor Liquidado:	9.671,48
Valor Aprovado:	27.356,83	Valor Empenhado:	27.356,83	Valor Pago:	8.092,58

Obra/Ação**Ação:** 2020/635**Emenda Num:** 547**Valor Previsto:** 24.000,00**Situação** Em Andamento**Autor** sms**Descrição:** Aquisição de equipamentos, para o Posto de Saúde Chácara do Banco, Bairro Restinga.**Dotações:** 2020/ 1804- 4103- 449052080000- 0040, 2020/ 1804- 4103- 449052120000- 0040, 2020/ 1804- 4103- 449052350000- 0040, 2020/ 1804- 4103- 449052420000- 0040, 2021/ 1804- 4103- 449052080000- 1375

PL: 2020/33167 Aquisição de material permanente para a US Chácara do Banco.
Emenda Impositiva nº 20/547 - Vereador José Freitas
RMs: 20/23529 e 23531
SEI: 20.0.000107615-0
Recursos: CEF - Ag. 2822 c/c 006.000000080-2

Situação: Aprovado **Data Situação:** 02/12/2020 19:56:50**Unid.Orç:** 1804 - FUNDO MUNICIPAL DE SAÚDE**Proj.Ativ:**4103 - AMPLIAÇÃO E MELHORIAS NA ATENÇÃO PRIMÁRIA À SA**Elemento:** 449052 - EQUIPAMENTOS E MATERIAL PERMANENTE**Vinc.Orçam:**40 - ASPS - AÇÕES E SERV. PÚBLICOS DE SAÚDE

Valor Solicitado:	17.145,11	Valor Pré-Emp:	0,00	Valor Liquidado:	6.853,76
Valor Aprovado:	17.145,11	Valor Empenhado:	17.145,11	Valor Pago:	4.748,56

PL: 2020/33750 Aquisição de material permanente, 1 condicionador de ar e 1 estação de trabalho CHROMEBOOK para a US Chácara do Banco.
Emenda Impositiva nº 20/547 - Vereador José Freitas
RMs: 20/24049 e 24050
PL relac.: 20/33167
SEI: 20.0.000107615-0
Recursos: CEF - Ag. 2822 c/c 006.000000080-2

Situação: Aprovado **Data Situação:** 10/12/2020 14:20:32**Unid.Orç:** 1804 - FUNDO MUNICIPAL DE SAÚDE**Proj.Ativ:**4103 - AMPLIAÇÃO E MELHORIAS NA ATENÇÃO PRIMÁRIA À SA**Elemento:** 449052 - EQUIPAMENTOS E MATERIAL PERMANENTE**Vinc.Orçam:**40 - ASPS - AÇÕES E SERV. PÚBLICOS DE SAÚDE

Valor Solicitado:	6.841,00	Valor Pré-Emp:	0,00	Valor Liquidado:	3.144,00
Valor Aprovado:	6.841,00	Valor Empenhado:	6.841,00	Valor Pago:	3.144,00

Total Ação:

Valor Solicitado:	23.986,11	Valor Pré-Emp:	0,00	Valor Liquidado:	9.997,76
Valor Aprovado:	23.986,11	Valor Empenhado:	23.986,11	Valor Pago:	7.892,56



Obra/Ação

Ação: 2020/636 **Emenda Num:** 548 **Valor Previsto:** 30.000,00 **Situação** Em Andamento **Autor** sms

Descrição: Aquisição de equipamentos para instalação em caminhão, que será utilizado como unidade móvel da Secretaria Municipal da Saúde - SMS.

Dotações: 2020/ 1804- 4103- 339030999900- 0040, 2020/ 1804- 4103- 449052080000- 0040, 2020/ 1804- 4107- 339030280000- 0040, 2020/ 1804- 4107- 339030999900- 0040, 2021/ 1804- 4103- 339030999900- 1375, 2021/ 1804- 4103- 449052080000- 1375

PL: 2020/33602 MATERIAL de CONSUMO para UNIDADE MÓVEL/SMS
 Emenda Impositiva 548 - Vereador José Freitas
 SEI 20.0.000108357-1
 Recursos: CEF - AG.2822 - CC 006.00000080-2

Situação: Aprovado	Data Situação: 08/12/2020 19:31:38
Unid.Orç: 1804 - FUNDO MUNICIPAL DE SAÚDE	Proj.Ativ: 4107 - MANUTENÇÃO E CUSTEIO DA REDE DE ATENÇÃO PRIM.
Elemento: 339030 - MATERIAL DE CONSUMO	Vinc.Orçam: 40 - ASPS - AÇÕES E SERV. PÚBLICOS DE SAÚDE
Valor Solicitado: 4.867,00 Valor Pré-Emp: 0,00	Valor Liquidado: 4.867,00
Valor Aprovado: 4.867,00 Valor Empenhado: 4.867,00	Valor Pago: 4.867,00

Total Ação:

Valor Solicitado: 4.867,00	Valor Pré-Emp: 0,00	Valor Liquidado: 4.867,00
Valor Aprovado: 4.867,00	Valor Empenhado: 4.867,00	Valor Pago: 4.867,00

Obra/Ação

Ação: 2020/637 **Emenda Num:** 549 **Valor Previsto:** 17.000,00 **Situação** Em Andamento **Autor** sms

Descrição: Aquisição de equipamentos para o Posto de Saúde Campos do Cristal Vila Nova, Porto Alegre.

Dotações: 2020/ 1804- 4103- 449052080000- 0040, 2020/ 1804- 4103- 449052420000- 0040, 2021/ 1804- 4103- 449052080000- 1375

PL: 2020/31825 Aquisição de material permanente com recursos de emenda impositiva 549 vereador Jose Freitas para US Campos do Cristal.
 Rm: 2020/23249
 Sei:20.0.000106030-0
 Recursos Cef ag. 2822 c/c 006.000000080-2

Situação: Aprovado	Data Situação: 01/12/2020 11:43:22
Unid.Orç: 1804 - FUNDO MUNICIPAL DE SAÚDE	Proj.Ativ: 4103 - AMPLIAÇÃO E MELHORIAS NA ATENÇÃO PRIMÁRIA À SA
Elemento: 449052 - EQUIPAMENTOS E MATERIAL PERMANENTE	Vinc.Orçam: 40 - ASPS - AÇÕES E SERV. PÚBLICOS DE SAÚDE
Valor Solicitado: 13.163,18 Valor Pré-Emp: 0,00	Valor Liquidado: 13.163,18
Valor Aprovado: 13.163,18 Valor Empenhado: 13.163,18	Valor Pago: 12.024,18

PL: 2020/35208 Aquisição de material permanente com recursos de emenda impositiva 549 vereador Jose Freitas para US Campos do Cristal.
 Rm: 2020/24324
 Sei:20.0.000106030-0



Recursos Cef ag. 2822 c/c 006.00000080-2

Situação: Aprovado **Data Situação:** 29/12/2020 10:51:08
Unid.Orç: 1804 - FUNDO MUNICIPAL DE SAÚDE **Proj.Ativ:**4103 - AMPLIAÇÃO E MELHORIAS NA ATENÇÃO PRIMÁRIA À S/
Elemento: 449052 - EQUIPAMENTOS E MATERIAL PERMANENTE **Vinc.Orçam:**40 - ASPS - AÇÕES E SERV. PÚBLICOS DE SAÚDE
Valor Solicitado: 3.697,00 **Valor Pré-Emp:** 0,00 **Valor Liquidado:** 0,00
Valor Aprovado: 3.697,00 **Valor Empenhado:** 3.697,00 **Valor Pago:** 0,00

Total Ação:

Valor Solicitado: 16.860,18 **Valor Pré-Emp:** 0,00 **Valor Liquidado:** 13.163,18
Valor Aprovado: 16.860,18 **Valor Empenhado:** 16.860,18 **Valor Pago:** 12.024,18

Obra/Ação

Ação: 2020/641 **Emenda Num:** 551 **Valor Previsto:** 12.500,00 **Situação** Em Andamento **Autor** sms

Descrição: Aquisição de equipamentos e/ou mobiliários, para Unidade de Saúde Quinta Unidade, Bairro Restinga.

Dotações: 2020/ 1804- 4103- 449052350000- 0040, 2020/ 1804- 4103- 449052420000- 0040, 2020/ 1804- 4103- 449052999900- 0040, 2021/ 1804- 4103- 449052999900- 1375

PL: 2020/31981 MATERIAL PERMANENTE para a US QUINTA UNIDADE/SMS
 Emenda Impositiva 551 - Vereador José Freitas
 RM 23347/2020
 SEI 20.0.000106460-7
 Recursos: CEF - AG.2822 - CC 006.00000080-2

Situação: Aprovado **Data Situação:** 01/12/2020 11:44:30
Unid.Orç: 1804 - FUNDO MUNICIPAL DE SAÚDE **Proj.Ativ:**4103 - AMPLIAÇÃO E MELHORIAS NA ATENÇÃO PRIMÁRIA À S/
Elemento: 449052 - EQUIPAMENTOS E MATERIAL PERMANENTE **Vinc.Orçam:**40 - ASPS - AÇÕES E SERV. PÚBLICOS DE SAÚDE
Valor Solicitado: 10.898,42 **Valor Pré-Emp:** 0,00 **Valor Liquidado:** 10.898,42
Valor Aprovado: 10.898,42 **Valor Empenhado:** 10.898,42 **Valor Pago:** 10.898,42

PL: 2020/34507 MATERIAL PERMANENTE para a US QUINTA UNIDADE/SMS
 Emenda Impositiva 551 - Vereador José Freitas
 RM 2020/24204 - Estação de trabalho portatil - CHROMEBOOK
 SEI 20.0.000106460-7
 Recursos: CEF - AG.2822 - CC 006.00000080-2

Situação: Aprovado **Data Situação:** 17/12/2020 10:48:35
Unid.Orç: 1804 - FUNDO MUNICIPAL DE SAÚDE **Proj.Ativ:**4103 - AMPLIAÇÃO E MELHORIAS NA ATENÇÃO PRIMÁRIA À S/
Elemento: 449052 - EQUIPAMENTOS E MATERIAL PERMANENTE **Vinc.Orçam:**40 - ASPS - AÇÕES E SERV. PÚBLICOS DE SAÚDE
Valor Solicitado: 1.572,00 **Valor Pré-Emp:** 0,00 **Valor Liquidado:** 1.572,00
Valor Aprovado: 1.572,00 **Valor Empenhado:** 1.572,00 **Valor Pago:** 1.572,00



Total Ação:

Valor Solicitado:	12.470,42	Valor Pré-Emp:	0,00	Valor Liquidado:	12.470,42
Valor Aprovado:	12.470,42	Valor Empenhado:	12.470,42	Valor Pago:	12.470,42

Obra/Ação

Ação: 2020/642 **Emenda Num:** 552 **Valor Previsto:** 25.000,00 **Situação** Em Andamento **Autor** sms

Descrição: Aquisição de equipamentos para o Posto de Saúde Alto Erechim, Rua Erechim, 985, Bairro Nonoai.

Dotações: 2020/ 1804- 4103- 449052350000- 0040, 2020/ 1804- 4103- 449052420000- 0040, 2020/ 1804- 4103- 449052999900- 0040, 2021/ 1804- 4103- 449052999900- 1375

PL: 2020/33481 Aquisição de material permanente para a US Erechim.
Emenda Impositiva nº 20/552 - Vereador José Freitas
RMs 20/23859 e 23860
SEI 20.0.000107617-6
Recursos: CEF - AG.2822 - CC 006.00000080-2

Situação: Aprovado **Data Situação:** 08/12/2020 09:22:11

Unid.Orç: 1804 - FUNDO MUNICIPAL DE SAÚDE

Proj.Ativ:4103 - AMPLIAÇÃO E MELHORIAS NA ATENÇÃO PRIMÁRIA À S/

Elemento: 449052 - EQUIPAMENTOS E MATERIAL PERMANENTE

Vinc.Orçam:40 - ASPS - AÇÕES E SERV. PÚBLICOS DE SAÚDE

Valor Solicitado:	17.931,27	Valor Pré-Emp:	0,00	Valor Liquidado:	7.338,02
Valor Aprovado:	17.931,27	Valor Empenhado:	17.931,27	Valor Pago:	5.232,82

PL: 2020/33966 Aquisição de material permanente, 1 condicionador de ar para a US Erechim.
Emenda Impositiva nº 20/552 - Vereador José Freitas
RM 20/24101
PI relac.: 20/33481
SEI 20.0.000107617-6
Recursos: CEF - AG.2822 - CC 006.00000080-2

Situação: Aprovado **Data Situação:** 13/12/2020 22:09:42

Unid.Orç: 1804 - FUNDO MUNICIPAL DE SAÚDE

Proj.Ativ:4103 - AMPLIAÇÃO E MELHORIAS NA ATENÇÃO PRIMÁRIA À S/

Elemento: 449052 - EQUIPAMENTOS E MATERIAL PERMANENTE

Vinc.Orçam:40 - ASPS - AÇÕES E SERV. PÚBLICOS DE SAÚDE

Valor Solicitado:	3.697,00	Valor Pré-Emp:	0,00	Valor Liquidado:	0,00
Valor Aprovado:	3.697,00	Valor Empenhado:	3.697,00	Valor Pago:	0,00

PL: 2020/34496 Aquisição de material permanente, estações de trabalho CHROMEBOOK para a US Erechim.
Emenda Impositiva nº 20/552 - Vereador José Freitas
RM 20/24185
PI relac.: 20/33481 e 33966
SEI 20.0.000107617-6
Recursos: CEF - AG.2822 - CC 006.00000080-2

Situação: Aprovado **Data Situação:** 17/12/2020 11:30:41

Unid.Orç: 1804 - FUNDO MUNICIPAL DE SAÚDE

Proj.Ativ:4103 - AMPLIAÇÃO E MELHORIAS NA ATENÇÃO PRIMÁRIA À S/

Elemento: 449052 - EQUIPAMENTOS E MATERIAL PERMANENTE

Vinc.Orçam:40 - ASPS - AÇÕES E SERV. PÚBLICOS DE SAÚDE



GOR - Emendas Impositivas

Ano Emendas: 2020

Órgão: SMS

Valor Solicitado:	3.144,00	Valor Pré-Emp:	0,00	Valor Liquidado:	3.144,00
Valor Aprovado:	3.144,00	Valor Empenhado:	3.144,00	Valor Pago:	3.144,00

Total Ação:

Valor Solicitado:	24.772,27	Valor Pré-Emp:	0,00	Valor Liquidado:	10.482,02
Valor Aprovado:	24.772,27	Valor Empenhado:	24.772,27	Valor Pago:	8.376,82

Obra/Ação

Ação: 2020/643 **Emenda Num:** 557 **Valor Previsto:** 450.000,00 **Situação** Iniciada **Autor** sms

Descrição: Para reformas e reparo nas Unidades de Saúde.

Dotações: 2020/ 1804- 4103- 339039170100- 0040, 2021/ 1804- 4103- 339039170100- 1375

Total Ação:

Valor Solicitado:	0,00	Valor Pré-Emp:	0,00	Valor Liquidado:	0,00
Valor Aprovado:	0,00	Valor Empenhado:	0,00	Valor Pago:	0,00

Obra/Ação

Ação: 2020/644 **Emenda Num:** 558 **Valor Previsto:** 185.000,00 **Situação** Em Andamento **Autor** sms

Descrição: Compra de equipamentos e material permanente para as Unidades de Saúde.

Dotações: 2020/ 1804- 4103- 449052080000- 0040, 2020/ 1804- 4103- 449052350000- 0040, 2020/ 1804- 4103- 449052420000- 0040, 2021/ 1804- 4103- 449052080000- 1375

PL: 2020/33420 Aquisição de material permanente para atender necessidades de US's da SMS com recursos da emenda impositiva 558 - vereador Mauro Pinheiro.
RM 23828 e 23829/20
SEI 20.0.000107620-6

Recursos: CEF ag. 2822 c/c 006.000000080-2

Situação: Aprovado	Data Situação: 10/12/2020 14:19:52
Unid.Orç: 1804 - FUNDO MUNICIPAL DE SAÚDE	Proj.Ativ: 4103 - AMPLIAÇÃO E MELHORIAS NA ATENÇÃO PRIMÁRIA À SA
Elemento: 449052 - EQUIPAMENTOS E MATERIAL PERMANENTE	Vinc.Orçam: 40 - ASPS - AÇÕES E SERV. PÚBLICOS DE SAÚDE

Valor Solicitado:	123.867,68	Valor Pré-Emp:	0,00	Valor Liquidado:	61.997,70
Valor Aprovado:	123.867,68	Valor Empenhado:	123.867,68	Valor Pago:	51.471,70

PL: 2020/34500 Aquisição de material permanente para atender necessidades de US's da SMS com recursos da emenda impositiva 558 - vereador Mauro Pinheiro.
RM 24173 e 24174/20
SEI 20.0.000107620-6

Recursos: CEF ag. 2822 c/c 006.000000080-2

Situação: Aprovado	Data Situação: 17/12/2020 11:30:49
---------------------------	---

**PREFEITURA MUNICIPAL DE PORTO ALEGRE**

quinta-feira, 20 de maio de 2021

GOR - Emendas Impositivas**Ano Emendas: 2020****Órgão: SMS****Unid.Orç:** 1804 - FUNDO MUNICIPAL DE SAÚDE**Elemento:** 449052 - EQUIPAMENTOS E MATERIAL PERMANENTE**Proj.Ativ:** 4103 - AMPLIAÇÃO E MELHORIAS NA ATENÇÃO PRIMÁRIA À SA**Vinc.Orçam:** 40 - ASPS - AÇÕES E SERV. PÚBLICOS DE SAÚDE

Valor Solicitado:	60.550,00	Valor Pré-Emp:	0,00
Valor Aprovado:	60.550,00	Valor Empenhado:	60.550,00

Valor Liquidado:	23.580,00
Valor Pago:	23.580,00

Total Ação:

Valor Solicitado:	184.417,68	Valor Pré-Emp:	0,00
Valor Aprovado:	184.417,68	Valor Empenhado:	184.417,68

Valor Liquidado:	85.577,70
Valor Pago:	75.051,70

Obra/Ação**Ação:** 2020/646**Emenda Num:** 563**Valor Previsto:** 450.000,00**Situação** Iniciada**Autor** sms**Descrição:** Melhoria e compra de equipamentos diversos para as Unidades de Saúde da Distrital Partenon e Lomba do Pinheiro, R\$ 50.000,00 para Unidade de Saúde São Carlos e R\$ 20.000,00 para cada uma das outras Unidades.**Dotações:** 2020/ 1804- 4103- 449052080000- 0040, 2021/ 1804- 4103- 449052080000- 1375**Total Ação:**

Valor Solicitado:	0,00	Valor Pré-Emp:	0,00
Valor Aprovado:	0,00	Valor Empenhado:	0,00

Valor Liquidado:	0,00
Valor Pago:	0,00

Obra/Ação**Ação:** 2020/665**Emenda Num:** 580**Valor Previsto:** 20.524,00**Situação** Em Andamento**Autor** sms**Descrição:** Destina recursos para Área Técnica da Saúde dos Povos Indígenas.**Dotações:** 2020/ 1804- 4103- 3390309999900- 0040, 2020/ 1804- 4103- 339032050000- 0040, 2020/ 1804- 4103- 3390399999900- 0040, 2020/ 1804- 4103- 449052080000- 0040, 2021/ 1804- 4103- 339030090000- 1375, 2021/ 1804- 4103- 4490529999900- 1375

PL: 2020/34135 Aquisição de 180 cestas básicas e kit higiene limpeza/COVID-19 para as comunidades indígenas do município de Porto Alegre no período de pandemia.
Emenda impositiva 580 - Karen Santos
SEI 20.0.000107678-8
Recursos: CEF - AG.2822 - CC 006.00000080-2

Situação: Aprovado**Data Situação:** 14/12/2020 16:48:24**Unid.Orç:** 1804 - FUNDO MUNICIPAL DE SAÚDE**Proj.Ativ:** 4103 - AMPLIAÇÃO E MELHORIAS NA ATENÇÃO PRIMÁRIA À SA**Elemento:** 339030 - MATERIAL DE CONSUMO**Vinc.Orçam:** 40 - ASPS - AÇÕES E SERV. PÚBLICOS DE SAÚDE

Valor Solicitado:	20.524,00	Valor Pré-Emp:	0,00
Valor Aprovado:	20.524,00	Valor Empenhado:	20.453,00

Valor Liquidado:	20.453,00
Valor Pago:	20.453,00

Total Ação:

Valor Solicitado:	20.524,00	Valor Pré-Emp:	0,00
Valor Aprovado:	20.524,00	Valor Empenhado:	20.453,00

Valor Liquidado:	20.453,00
Valor Pago:	20.453,00



Obra/Ação

Ação: 2020/666 **Emenda Num:** 582 **Valor Previsto:** 90.000,00 **Situação** Iniciada **Autor** sms

Descrição: Compra de material permanente para as seguintes Unidades de Saúde: Calábria, Herdeiros, Mapa, Panorama, São Carlos, São Pedro, Viçosa, Bom Jesus e Vila Pinto.

Dotações: 2020/ 1804- 4103- 449052080000- 0040, 2021/ 1804- 4103- 449052999900- 1375

Total Ação:

Valor Solicitado:	0,00	Valor Pré-Emp:	0,00	Valor Liquidado:	0,00
Valor Aprovado:	0,00	Valor Empenhado:	0,00	Valor Pago:	0,00

Obra/Ação

Ação: 2020/670 **Emenda Num:** 603 **Valor Previsto:** 5.000,00 **Situação** Em Andamento **Autor** sms

Descrição: Aquisição de equipamentos para a UBS Panorama.

Dotações: 2020/ 1804- 4103- 449052080000- 0040, 2020/ 1804- 4103- 449052420000- 0040, 2021/ 1804- 4103- 449052999900- 1375

PL: 2020/31980 AQUISIÇÕES de MATERIAL PERMANENTE para a US PANORAMA.
EMENDÁ IMPOSITIVA 603 - Vereador Prof. Wambert
RM 23352/2020
SEI 20.0.000106434-8
Recursos: CEF - AG. 2822 - CC 006.00000080-2

Situação: Aprovado	Data Situação: 01/12/2020 11:44:18
Unid.Orç: 1804 - FUNDO MUNICIPAL DE SAÚDE	Proj.Ativ: 4103 - AMPLIAÇÃO E MELHORIAS NA ATENÇÃO PRIMÁRIA À SA
Elemento: 449052 - EQUIPAMENTOS E MATERIAL PERMANENTE	Vinc.Orçam: 40 - ASPS - AÇÕES E SERV. PÚBLICOS DE SAÚDE

Valor Solicitado:	4.844,31	Valor Pré-Emp:	0,00	Valor Liquidado:	4.844,31
Valor Aprovado:	4.844,31	Valor Empenhado:	4.844,31	Valor Pago:	4.844,31

Total Ação:

Valor Solicitado:	4.844,31	Valor Pré-Emp:	0,00	Valor Liquidado:	4.844,31
Valor Aprovado:	4.844,31	Valor Empenhado:	4.844,31	Valor Pago:	4.844,31

Obra/Ação

Ação: 2020/671 **Emenda Num:** 604 **Valor Previsto:** 30.000,00 **Situação** Iniciada **Autor** sms

Descrição: Aquisição de 8 impressoras, 6 armários e 2 aparelhos de ar condicionado para a US Nova Brasília.

Dotações: 2020/ 1804- 4103- 449052080000- 0040, 2021/ 1804- 4103- 449052999900- 1375



Total Ação:

Valor Solicitado:	0,00	Valor Pré-Emp:	0,00	Valor Liquidado:	0,00
Valor Aprovado:	0,00	Valor Empenhado:	0,00	Valor Pago:	0,00

Obra/Ação

Ação: 2020/672 **Emenda Num:** 605 **Valor Previsto:** 165.000,00 **Situação** Iniciada **Autor** sms

Descrição: Repasse de recursos para a Associação Hospitalar Vila Nova, para aquisição de 33 camas hospitalares, para os 33 leitos da Unidade 15 do Hospital Vila Nova.

Dotações: 2020/ 1804- 4037- 445042010000- 0040, 2021/ 1804- 4037- 445042010000- 1375

Total Ação:

Valor Solicitado:	0,00	Valor Pré-Emp:	0,00	Valor Liquidado:	0,00
Valor Aprovado:	0,00	Valor Empenhado:	0,00	Valor Pago:	0,00

Obra/Ação

Ação: 2020/673 **Emenda Num:** 606 **Valor Previsto:** 165.000,00 **Situação** Iniciada **Autor** sms

Descrição: Repasse de recursos para a Associação Hospitalar Vila Nova, para aquisição de 33 camas hospitalares para os 33 leitos da Unidade 14 do Hospital Vila Nova.

Dotações: 2020/ 1804- 4037- 445042010000- 0040, 2021/ 1804- 4037- 445042010000- 1375

PL: 2021/9262 Repasse para Associação Hospitalar Vila Nova (Hospital Vila Nova), para aquisição de 33 camas hospitalares.
 Emenda Impositiva nº 20/606 - Vereador Prof. Wambert
 SEI: 21.0.000028506-1 (13489553)
 Recursos: CEF - Ag. 2822 c/c 006.000000080-2

Situação: Em Avaliação SecE **Data Situação:** 29/04/2021 14:21:34
Unid.Orç: 1804 - FUNDO MUNICIPAL DE SAÚDE **Proj.Ativ:**4037 - REGULAÇÃO DO SISTEMA ÚNICO DE SAÚDE - FMS
Elemento: 445042 - AUXÍLIOS **Vinc.Orçam:**1375 - EMENDAS IMPOSITIVAS DA CMPA

Valor Solicitado:	165.000,00	Valor Pré-Emp:	0,00	Valor Liquidado:	0,00
Valor Aprovado:	0,00	Valor Empenhado:	0,00	Valor Pago:	0,00

Total Ação:

Valor Solicitado:	165.000,00	Valor Pré-Emp:	0,00	Valor Liquidado:	0,00
Valor Aprovado:	0,00	Valor Empenhado:	0,00	Valor Pago:	0,00

Obra/Ação

Ação: 2020/694 **Emenda Num:** 658 **Valor Previsto:** 90.000,00 **Situação** Iniciada **Autor** sms

Descrição: Compra de 1 cadeira odontológica completa, 1 computador, 1 impressora, 1 ar condicionado e outros equipamentos destinados ao Posto de Saúde US Quinta Unidade, Bairro Restinga.



Dotações: 2020/ 1804- 4103- 449052080000- 0040, 2021/ 1804- 4103- 449052080000- 1375

Total Ação:

Valor Solicitado:	0,00	Valor Pré-Emp:	0,00	Valor Liquidado:	0,00
Valor Aprovado:	0,00	Valor Empenhado:	0,00	Valor Pago:	0,00

Obra/Ação

Ação: 2020/696 **Emenda Num:** 660 **Valor Previsto:** 59.000,00 **Situação** Em Andamento **Autor** sms

Descrição: Compra de cadeiras, 1 impressora, 1 maca ginecológica, 1 cadeira odontológica e equipamentos destinados ao Posto de Saúde US Nossa Senhora de Belém, no Bairro Belém Velho.

Dotações: 2020/ 1804- 4103- 339030999900- 0040, 2020/ 1804- 4103- 449052080000- 0040, 2021/ 1804- 4103- 339030999900- 1375, 2021/ 1804- 4103- 449052080000- 1375

PL: 2020/33484 Aquisição de material de consumo com recursos da emenda impositiva 660 Roberto Robaina para US Belem.
Sei: 20.0.0.000108324-5
Recursos: Cef ag. 2822 c/c 006.000000080-2

Situação: Aprovado **Data Situação:** 08/12/2020 09:22:23
Unid.Orç: 1804 - FUNDO MUNICIPAL DE SAÚDE **Proj.Ativ:**4103 - AMPLIAÇÃO E MELHORIAS NA ATENÇÃO PRIMÁRIA À SA
Elemento: 339030 - MATERIAL DE CONSUMO **Vinc.Orçam:**40 - ASPS - AÇÕES E SERV. PÚBLICOS DE SAÚDE

Valor Solicitado:	6.302,18	Valor Pré-Emp:	0,00	Valor Liquidado:	6.302,18
Valor Aprovado:	6.302,18	Valor Empenhado:	6.302,18	Valor Pago:	6.302,18

Total Ação:

Valor Solicitado:	6.302,18	Valor Pré-Emp:	0,00	Valor Liquidado:	6.302,18
Valor Aprovado:	6.302,18	Valor Empenhado:	6.302,18	Valor Pago:	6.302,18

Obra/Ação

Ação: 2020/697 **Emenda Num:** 661 **Valor Previsto:** 25.000,00 **Situação** Iniciada **Autor** sms

Descrição: Compra de cadeiras, mesas, 1 impressora e outros equipamentos destinados ao Posto de Saúde US Santa Rosa.

Dotações: 2020/ 1804- 4103- 339030999900- 0040, 2020/ 1804- 4103- 449052080000- 0040, 2020/ 1804- 4107- 339030280000- 0040, 2021/ 1804- 4103- 339030999900- 1375, 2021/ 1804- 4103- 449052080000- 1375

Total Ação:

Valor Solicitado:	0,00	Valor Pré-Emp:	0,00	Valor Liquidado:	0,00
Valor Aprovado:	0,00	Valor Empenhado:	0,00	Valor Pago:	0,00



Obra/Ação

Ação: 2020/698 **Emenda Num:** 662 **Valor Previsto:** 25.000,00 **Situação** Em Andamento **Autor** sms

Descrição: Compra de 2 computadores e outros equipamentos destinados à área de ginecologia e obstetrícia do Posto de Saúde US Núcleo Esperança - Restinga.

Dotações: 2020/ 1804- 4103- 339039999900- 0040, 2020/ 1804- 4103- 449052999900- 0040, 2020/ 1804- 4107- 339030280000- 0040, 2020/ 1804- 4107- 339030360100- 0040, 2021/ 1804- 4103- 339039999900- 1375, 2021/ 1804- 4103- 449052999900- 1375

PL: 2020/33395 MATERIAL de CONSUMO para atender as necessidades da US NÚCLEO ESPERANÇA
Emenda impositiva 662 - Vereador - Roberto Robaina
SEI 20.0.000108336-9
Recursos: CEF - AG.2822 - CC 006.00000080-2

Situação: Aprovado **Data Situação:** 04/12/2020 16:06:55

Unid.Orç: 1804 - FUNDO MUNICIPAL DE SAÚDE

Proj.Ativ:4107 - MANUTENÇÃO E CUSTEIO DA REDE DE ATENÇÃO PRIM.

Elemento: 339030 - MATERIAL DE CONSUMO

Vinc.Orçam:40 - ASPS - AÇÕES E SERV. PÚBLICOS DE SAÚDE

Valor Solicitado: 4.867,00 **Valor Pré-Emp:** 0,00 **Valor Liquidado:** 4.867,00

Valor Aprovado: 4.867,00 **Valor Empenhado:** 4.867,00 **Valor Pago:** 4.867,00

Total Ação:

Valor Solicitado: 4.867,00 **Valor Pré-Emp:** 0,00 **Valor Liquidado:** 4.867,00

Valor Aprovado: 4.867,00 **Valor Empenhado:** 4.867,00 **Valor Pago:** 4.867,00

Obra/Ação

Ação: 2020/700 **Emenda Num:** 664 **Valor Previsto:** 103.000,00 **Situação** Em Andamento **Autor** sms

Descrição: Aquisição de 5 aparelhos de ar condicionado, 5 computadores, 5 impressoras e 2 mesas computador, 1 balcão, 4 longarinas, 1 geladeira, 2 macas ginecológicas e outros equipamentos e materiais para o Posto de Saúde US Rincão.

Dotações: 2020/ 1804- 4103- 339030999900- 0040, 2020/ 1804- 4103- 449052999900- 0040, 2020/ 1804- 4107- 339030999900- 0040, 2021/ 1804- 4103- 339030999900- 1375, 2021/ 1804- 4103- 449052999900- 1375

PL: 2020/33417 Aquisição de material de consumo para atender as necessidades da US Rincão, com recursos da emenda impositiva 664 - vereador Roberto Robaina.
SEI 20.0.000108340-7

Recursos: CEF ag. 2822 c/c 006.00000080-2

Situação: Aprovado **Data Situação:** 07/12/2020 10:39:39

Unid.Orç: 1804 - FUNDO MUNICIPAL DE SAÚDE

Proj.Ativ:4107 - MANUTENÇÃO E CUSTEIO DA REDE DE ATENÇÃO PRIM.

Elemento: 339030 - MATERIAL DE CONSUMO

Vinc.Orçam:40 - ASPS - AÇÕES E SERV. PÚBLICOS DE SAÚDE

Valor Solicitado: 4.867,00 **Valor Pré-Emp:** 0,00 **Valor Liquidado:** 4.867,00

Valor Aprovado: 4.867,00 **Valor Empenhado:** 4.867,00 **Valor Pago:** 4.867,00



Total Ação:

Valor Solicitado:	4.867,00	Valor Pré-Emp:	0,00	Valor Liquidado:	4.867,00
Valor Aprovado:	4.867,00	Valor Empenhado:	4.867,00	Valor Pago:	4.867,00

Obra/Ação

Ação: 2020/701 **Emenda Num:** 665 **Valor Previsto:** 47.000,00 **Situação** Em Andamento **Autor** sms

Descrição: Compra de 4 cadeiras longarinas, 2 macas com balcão, 3 aparelhos de ar condicionado, um computador e outros equipamentos destinados ao Posto de Saúde US Ilha da Pintada.

Dotações: 2020/ 1804- 4103- 339030999900- 0040, 2020/ 1804- 4103- 449052080000- 0040, 2021/ 1804- 4103- 339030999900- 1375, 2021/ 1804- 4103- 449052999900- 1375

PL: 2020/33408 Aquisição de material de consumo para US Ilha da Pintada.
Emenda Impositiva nº 20/665 - vereador Roberto Robaina.
SEI: 20.0.000108345-8
Recursos: Cef ag. 2822 c/c006.000000080-2

Situação: Aprovado **Data Situação:** 07/12/2020 10:39:26

Unid.Orç: 1804 - FUNDO MUNICIPAL DE SAÚDE

Proj.Ativ:4103 - AMPLIAÇÃO E MELHORIAS NA ATENÇÃO PRIMÁRIA À SA

Elemento: 339030 - MATERIAL DE CONSUMO

Vinc.Orçam:40 - ASPS - AÇÕES E SERV. PÚBLICOS DE SAÚDE

Valor Solicitado:	6.302,18	Valor Pré-Emp:	0,00	Valor Liquidado:	6.301,02
Valor Aprovado:	6.302,18	Valor Empenhado:	6.301,02	Valor Pago:	6.301,02

Total Ação:

Valor Solicitado:	6.302,18	Valor Pré-Emp:	0,00	Valor Liquidado:	6.301,02
Valor Aprovado:	6.302,18	Valor Empenhado:	6.301,02	Valor Pago:	6.301,02

Obra/Ação

Ação: 2020/702 **Emenda Num:** 666 **Valor Previsto:** 47.000,00 **Situação** Em Andamento **Autor** sms

Descrição: Compra de 4 cadeiras longarinas, 3 aparelhos de ar condicionado, 2 macas com balcão, um computador e outros equipamentos destinados ao Posto de Saúde Ilha dos Marinheiros.

Dotações: 2020/ 1804- 4103- 339030999900- 0040, 2020/ 1804- 4103- 449052080000- 0040, 2021/ 1804- 4103- 339030999900- 1375, 2021/ 1804- 4103- 449052999900- 1375

PL: 2020/33179 Aquisição de material de consumo com recursos emenda impositiva vereador Roberto Robaina para US Ilha dos Marinheiros.
Sei: 20.0.000108348-2
Recursos: Cef ag. 2822 c/c006.000000080-2

Situação: Aprovado **Data Situação:** 03/12/2020 14:39:36

Unid.Orç: 1804 - FUNDO MUNICIPAL DE SAÚDE

Proj.Ativ:4103 - AMPLIAÇÃO E MELHORIAS NA ATENÇÃO PRIMÁRIA À SA

Elemento: 339030 - MATERIAL DE CONSUMO

Vinc.Orçam:40 - ASPS - AÇÕES E SERV. PÚBLICOS DE SAÚDE

Valor Solicitado:	6.302,18	Valor Pré-Emp:	0,00	Valor Liquidado:	6.302,18
Valor Aprovado:	6.302,18	Valor Empenhado:	6.302,18	Valor Pago:	6.302,18



Total Ação:

Valor Solicitado:	6.302,18	Valor Pré-Emp:	0,00	Valor Liquidado:	6.302,18
Valor Aprovado:	6.302,18	Valor Empenhado:	6.302,18	Valor Pago:	6.302,18

Obra/Ação

Ação: 2020/703 **Emenda Num:** 667 **Valor Previsto:** 26.000,00 **Situação** Iniciada **Autor** sms

Descrição: Compra de 4 cadeiras longarinas, 1 impressora, 1 ar condicionado split, 1 mesa ginecológica e outros equipamentos destinados ao Posto de Saúde US Jenor Jarros.

Dotações: 2020/ 1804- 4103- 339030999900- 0040, 2020/ 1804- 4103- 449052080000- 0040, 2021/ 1804- 4103- 339030999900- 1375, 2021/ 1804- 4103- 449052999900- 1375

Total Ação:

Valor Solicitado:	0,00	Valor Pré-Emp:	0,00	Valor Liquidado:	0,00
Valor Aprovado:	0,00	Valor Empenhado:	0,00	Valor Pago:	0,00

Obra/Ação

Ação: 2020/704 **Emenda Num:** 668 **Valor Previsto:** 60.000,00 **Situação** Em Andamento **Autor** sms

Descrição: Compra de 2 ar condicionados e um eletroestimulador para acupuntura e outros equipamentos destinados ao Posto de Saúde US Restinga-Restinga.

Dotações: 2020/ 1804- 4103- 339030999900- 0040, 2020/ 1804- 4103- 449052080000- 0040, 2020/ 1804- 4107- 339030999900- 0040, 2021/ 1804- 4103- 339039999900- 1375, 2021/ 1804- 4103- 449052999900- 1375

PL: 2020/33401 Aquisição de material de consumo para atender as necessidades da US Restinga, com recursos da emenda impositiva 668 - vereador Roberto Robaina.
SEI 20.0.000108350-4

Recursos: CEF ag. 2822 c/c 006.000000080-2

Situação: Aprovado **Data Situação:** 07/12/2020 10:39:23
Unid.Orç: 1804 - FUNDO MUNICIPAL DE SAÚDE **Proj.Ativ:**4107 - MANUTENÇÃO E CUSTEIO DA REDE DE ATENÇÃO PRIM.
Elemento: 339030 - MATERIAL DE CONSUMO **Vinc.Orçam:**40 - ASPS - AÇÕES E SERV. PÚBLICOS DE SAÚDE

Valor Solicitado:	6.302,18	Valor Pré-Emp:	0,00	Valor Liquidado:	6.302,18
Valor Aprovado:	6.302,18	Valor Empenhado:	6.302,18	Valor Pago:	6.302,18

Total Ação:

Valor Solicitado:	6.302,18	Valor Pré-Emp:	0,00	Valor Liquidado:	6.302,18
Valor Aprovado:	6.302,18	Valor Empenhado:	6.302,18	Valor Pago:	6.302,18

Obra/Ação

Ação: 2020/705 **Emenda Num:** 683 **Valor Previsto:** 65.522,00 **Situação** Iniciada **Autor** sms

Descrição: Repasse à Associação Hospitalar Vila Nova, CNPJ 04.994.418.0001/12, para aquisição de equipamentos para o Hospital Vila Nova.



Dotações: 2020/ 1804- 4037- 445042010000- 0040, 2021/ 1804- 4037- 445042010000- 1375

PL: 2021/9100 Repasse para a Associação Hospitalar Vila Nova para aquisição de equipamentos médico-hospitalares. (Covid)
 Incentivo Municipal - Emenda Impositiva nº 683 - Cláudio Conceição
 Valor parcela única: R\$ 65.522,00
 SEI 21.0.000028511-8 - doc.13573339
 Recursos: CEF- Ag 2822 - C/C nº 006.006.0000080-2

Situação: Em Avaliação SecE **Data Situação:** 27/04/2021 17:17:16
Unid.Org: 1804 - FUNDO MUNICIPAL DE SAÚDE **Proj.Ativ:**4037 - REGULAÇÃO DO SISTEMA ÚNICO DE SAÚDE - FMS
Elemento: 445042 - AUXÍLIOS **Vinc.Orçam:**1375 - EMENDAS IMPOSITIVAS DA CMPA

Valor Solicitado:	65.522,00	Valor Pré-Emp:	0,00	Valor Liquidado:	0,00
Valor Aprovado:	0,00	Valor Empenhado:	0,00	Valor Pago:	0,00

Total Ação:

Valor Solicitado:	65.522,00	Valor Pré-Emp:	0,00	Valor Liquidado:	0,00
Valor Aprovado:	0,00	Valor Empenhado:	0,00	Valor Pago:	0,00

Obra/Ação

Ação: 2020/706 **Emenda Num:** 684 **Valor Previsto:** 185.000,00 **Situação** Em Andamento **Autor** SMS

Descrição: Compra de equipamentos para as Unidades de Saúde: Osmar Freitas, Moab Caldas, Jenor Jarros, Santa Rosa, Sarandi, Elizabeth, Asa Branca, Nova Brasília, São Borja, Santo Agostinho, Mario Quintana, Campo da Tuca, Pitinga, Chácara do Banco, Panorama, Morro da Cruz, Ernesto Araújo, Santo Alfredo.

Dotações: 2020/ 1804- 4103- 449052080000- 0040, 2020/ 1804- 4103- 449052420000- 0040, 2021/ 1804- 4103- 449052999900- 1375

PL: 2020/33482 MATERIAL PERMANENTE para diversas US's: Osmar Freitas, Moab Caldas, Jenor Jarros, Santa Rosa, Sarandi, Elizabeth, Asa Branca, Nova Brasília, São Borja, Santo Agostinho, Mario Quintana, Campo da Tuca, Pitinga, Chácara do Banco, Panorama, Morro da Cruz, Ernesto Araújo, Santo Alfredo.
 EMENDA IMPOSITIVA 684 - VEREADOR Cláudio Conceição
 SEI 20.0.000107349-5
 Recursos: CEF - AG.2822 - CC 006.000000080-2

Situação: Aprovado **Data Situação:** 08/12/2020 09:22:14
Unid.Org: 1804 - FUNDO MUNICIPAL DE SAÚDE **Proj.Ativ:**4103 - AMPLIAÇÃO E MELHORIAS NA ATENÇÃO PRIMÁRIA À SA
Elemento: 449052 - EQUIPAMENTOS E MATERIAL PERMANENTE **Vinc.Orçam:**40 - ASPS - AÇÕES E SERV. PÚBLICOS DE SAÚDE

Valor Solicitado:	109.665,54	Valor Pré-Emp:	0,00	Valor Liquidado:	56.167,92
Valor Aprovado:	109.665,54	Valor Empenhado:	109.665,54	Valor Pago:	43.866,72

PL: 2020/34131 MATERIAL PERMANENTE para as US's, Osmar Freitas, Moab Caldas, Santa Rosa, US Sarandii, Asa Branca, Nova Brasília, São Borja, Santo Agostinho, Mario Quintana, Panorama, Morro da Cruz, Ernesto Araujo, Santo Alfredo.
 EMENDA IMPOSITIVA 684 - VEREADOR Cláudio Conceição
 RM's 24118/2020, 24119/2020, 24120/2020, 24121/2020, 24123/2020 `a 2020/24131
 SEI 20.0.000107349-5
 Recursos: Banco:104 - Ag:2822 - Conta:006.000000080-2

Situação: Aprovado **Data Situação:** 14/12/2020 16:49:02



GOR - Emendas Impositivas

Ano Emendas: 2020

Órgão: SMS

Unid.Orç: 1804 - FUNDO MUNICIPAL DE SAÚDE

Proj.Ativ:4103 - AMPLIAÇÃO E MELHORIAS NA ATENÇÃO PRIMARIA A SA

Elemento: 449052 - EQUIPAMENTOS E MATERIAL PERMANENTE

Vinc.Orçam:40 - ASPS - AÇÕES E SERV. PÚBLICOS DE SAÚDE

Valor Solicitado:	48.061,00	Valor Pré-Emp:	0,00	Valor Liquidado:	0,00
Valor Aprovado:	48.061,00	Valor Empenhado:	0,00	Valor Pago:	0,00

Total Ação:

Valor Solicitado:	157.726,54	Valor Pré-Emp:	0,00	Valor Liquidado:	56.167,92
Valor Aprovado:	157.726,54	Valor Empenhado:	109.665,54	Valor Pago:	43.866,72

Obra/Ação

Ação: 2020/708 **Emenda Num:** 686 **Valor Previsto:** 50.000,00 **Situação** Iniciada **Autor** sms

Descrição: Compra de equipamentos para o Hospital de Pronto Socorro - HPS.

Dotações: 2020/ 1804- 4045- 449052080000- 0040, 2021/ 1804- 4045- 449052080000- 1375, 2021/ 1804- 4045- 449052120000- 1375, 2021/ 1804- 4045- 449052340000- 1375, 2021/ 1804- 4045- 449052380000- 1375, 2021/ 1804- 4045- 449052390000- 1375, 2021/ 1804- 4045- 449052410000- 1375

PL: 2021/9250 AQUISIÇÃO de MATERIAL PERMANENTE para o HPS (04 liquidificadores industriais de 2L, RM 13888/2021 para ENUTRI).
Recurso Emenda nº 686 - vereador CLAUDIO CONCEIÇÃO
CEF ag. 2822 c/c 006.00600000080-2
SEI 21.0.000031212-3

Situação: Em Avaliação SecE	Data Situação: 08/04/2021 17:25:22	
Unid.Orç: 1804 - FUNDO MUNICIPAL DE SAÚDE	Proj.Ativ: 4045 - HOSPITAL DE PRONTO SOCORRO - FMS	
Elemento: 449052 - EQUIPAMENTOS E MATERIAL PERMANENTE	Vinc.Orçam: 1375 - EMENDAS IMPOSITIVAS DA CMPA	
Valor Solicitado: 2.960,52	Valor Pré-Emp: 0,00	Valor Liquidado: 0,00
Valor Aprovado: 0,00	Valor Empenhado: 0,00	Valor Pago: 0,00

PL: 2021/10265 AQUISIÇÃO de MATERIAL PERMANENTE para o HPS (01 câmera térmica portátil, RM 14451/2021, 01 alicate termômetro digital, RM 14552/2021, 02 esmerilhadeiras angular 4.1/2" 220v 900w e 01 esmerilhadeira angular industrial 7" 2400w. RM 13894/2021, para NM) com recursos da EMENDA IMPOSITIVA Nº 686 - vereador CLAUDIO CONCEIÇÃO.
justificativa nos docs 13477262 e 13581470
CEF ag. 2822 c/c 006.00600000080-2
SEI 21.0.000024059-9 e 21.0.000033051-2

Situação: Em Avaliação SecE	Data Situação: 14/05/2021 11:06:07	
Unid.Orç: 1804 - FUNDO MUNICIPAL DE SAÚDE	Proj.Ativ: 4045 - HOSPITAL DE PRONTO SOCORRO - FMS	
Elemento: 449052 - EQUIPAMENTOS E MATERIAL PERMANENTE	Vinc.Orçam: 1375 - EMENDAS IMPOSITIVAS DA CMPA	
Valor Solicitado: 19.234,28	Valor Pré-Emp: 0,00	Valor Liquidado: 0,00
Valor Aprovado: 0,00	Valor Empenhado: 0,00	Valor Pago: 0,00

PL: 2021/10519 AQUISIÇÃO de MATERIAL PERMANENTE para o HPS (01 notebook, 01 estação de trabalho avançada, RM 13966/2021, para NM) com recursos da EMENDA IMPOSITIVA Nº 686 - vereador CLAUDIO CONCEIÇÃO.
CEF ag. 2822 c/c 006.00600000080-2
justificativa no doc 13351972 e 13351991
SEI 21.0.000024059-9



GOR - Emendas Impositivas

Ano Emendas: 2020

Órgão: SMS

Situação: Em Avaliação SecE Data Situação: 06/05/2021 15:44:35

Unid.Orç: 1804 - FUNDO MUNICIPAL DE SAÚDE

Proj.Ativ:4045 - HOSPITAL DE PRONTO SOCORRO - FMS

Elemento: 449052 - EQUIPAMENTOS E MATERIAL PERMANENTE

Vinc.Orçam:1375 - EMENDAS IMPOSITIVAS DA CMPA

Valor Solicitado:	8.516,83	Valor Pré-Emp:	0,00	Valor Liquidado:	0,00
Valor Aprovado:	0,00	Valor Empenhado:	0,00	Valor Pago:	0,00

PL: 2021/10895 AQUISIÇÃO de MATERIAL PERMANENTE para o HPS (02 cadeiras de banho, RM 14246/2021, para Enfª 3º e 4º pav) com recurso da EMENDA IMPOSITIVA Nº 686 - vereador CLAUDIO CONCEIÇÃO. justificativa no doc 13272882 SEI 21.0.000021177-7

Situação: Em Avaliação SecE Data Situação: 14/05/2021 11:06:53

Unid.Orç: 1804 - FUNDO MUNICIPAL DE SAÚDE

Proj.Ativ:4045 - HOSPITAL DE PRONTO SOCORRO - FMS

Elemento: 449052 - EQUIPAMENTOS E MATERIAL PERMANENTE

Vinc.Orçam:1375 - EMENDAS IMPOSITIVAS DA CMPA

Valor Solicitado:	1.314,96	Valor Pré-Emp:	0,00	Valor Liquidado:	0,00
Valor Aprovado:	0,00	Valor Empenhado:	0,00	Valor Pago:	0,00

PL: 2021/11015 AQUISIÇÃO de MATERIAL PERMANENTE para o HPS (06 furadeira/parafusadeiras de impacto de 1/2", RM 15140/2021, para NM) com recurso da EMENDA IMPOSITIVA Nº 686 - vereador CLAUDIO CONCEIÇÃO. justificativa no doc 13721149 CEF ag. 2822 c/c 006.00600000080-2 SEI 21.0.000035609-0

Situação: Em Avaliação SecE Data Situação: 11/05/2021 14:54:35

Unid.Orç: 1804 - FUNDO MUNICIPAL DE SAÚDE

Proj.Ativ:4045 - HOSPITAL DE PRONTO SOCORRO - FMS

Elemento: 449052 - EQUIPAMENTOS E MATERIAL PERMANENTE

Vinc.Orçam:1375 - EMENDAS IMPOSITIVAS DA CMPA

Valor Solicitado:	7.757,46	Valor Pré-Emp:	0,00	Valor Liquidado:	0,00
Valor Aprovado:	0,00	Valor Empenhado:	0,00	Valor Pago:	0,00

Total Ação:

Valor Solicitado:	39.784,05	Valor Pré-Emp:	0,00	Valor Liquidado:	0,00
Valor Aprovado:	0,00	Valor Empenhado:	0,00	Valor Pago:	0,00

Obra/Ação

Ação: 2020/709 Emenda Num: 687 Valor Previsto: 15.700,00 Situação Iniciada Autor sms

Descrição: Compra de equipamentos e material permanente para as farmácias distritais de Porto Alegre.

Dotações: 2020/ 1804- 4016- 449052080000- 0040, 2020/ 1804- 4016- 449052420000- 0040, 2020/ 1804- 4016- 449052420000- 4505, 2021/ 1804- 4016- 449052420000- 1375

Total Ação:

Valor Solicitado:	0,00	Valor Pré-Emp:	0,00	Valor Liquidado:	0,00
Valor Aprovado:	0,00	Valor Empenhado:	0,00	Valor Pago:	0,00



Obra/Ação

Ação: 2020/710 **Emenda Num:** 690 **Valor Previsto:** 209.048,00 **Situação** Iniciada **Autor** sms

Descrição: Alocação de recursos para a atividade 4103.

Dotações: 2020/ 1804- 4103- 339030999900- 0040, 2021/ 1804- 4103- 339039999900- 1375

Total Ação:

Valor Solicitado:	0,00	Valor Pré-Emp:	0,00	Valor Liquidado:	0,00
Valor Aprovado:	0,00	Valor Empenhado:	0,00	Valor Pago:	0,00

Obra/Ação

Ação: 2020/711 **Emenda Num:** 709 **Valor Previsto:** 100.000,00 **Situação** Iniciada **Autor** sms

Descrição: Compra de medicação (hormônios) e ampliação/melhorias para o Ambulatório Trans de Porto Alegre.

Dotações: 2020/ 1804- 4103- 339030999900- 0040, 2020/ 1804- 4103- 449052999900- 0040, 2021/ 1804- 4103- 339030999900- 1375, 2021/ 1804- 4103- 449052999900- 1375

Total Ação:

Valor Solicitado:	0,00	Valor Pré-Emp:	0,00	Valor Liquidado:	0,00
Valor Aprovado:	0,00	Valor Empenhado:	0,00	Valor Pago:	0,00

Obra/Ação

Ação: 2020/713 **Emenda Num:** 711 **Valor Previsto:** 75.524,00 **Situação** Iniciada **Autor** sms

Descrição: Obras de manutenção no prédio do HPS, a fim de qualificar o atendimento à população e aquisição de materiais permanentes.

Dotações: 2020/ 1804- 4045- 339030999900- 0040, 2020/ 1804- 4045- 449052080000- 0040, 2021/ 1804- 4045- 339030999900- 1375, 2021/ 1804- 4045- 449052080000- 1375, 2021/ 1804- 4045- 449052120000- 1375, 2021/ 1804- 4045- 449052340000- 1375, 2021/ 1804- 4045- 449052390000- 1375, 2021/ 1804- 4045- 449052420000- 1375

PL: 2021/13404 AQUISIÇÃO de MATERIAL PERMANENTE para o HPS (03 mesas com tampo em L (operacional) 1,40x1,40x0,60x0,60 cm e 04 cadeiras mesa reunião, RM 15357/2021, para ECI) com recurso da EMENDA IMPOSITIVA Nº 711 - vereador ROBERTO ROBAINA.
justificativa doc nº 13885587
SEI 21.0.000040283-1
CEF ag. 2822 c/c 006.00600000080-2

Situação: Em Avaliação SecE	Data Situação: 14/05/2021 11:07:43
Unid.Orç: 1804 - FUNDO MUNICIPAL DE SAÚDE	Proj.Ativ: 4045 - HOSPITAL DE PRONTO SOCORRO - FMS
Elemento: 449052 - EQUIPAMENTOS E MATERIAL PERMANENTE	Vinc.Orçam: 1375 - EMENDAS IMPOSITIVAS DA CMPA

Valor Solicitado:	4.909,20	Valor Pré-Emp:	0,00	Valor Liquidado:	0,00
Valor Aprovado:	0,00	Valor Empenhado:	0,00	Valor Pago:	0,00

PL: 2021/14248 AQUISIÇÃO de MATERIAL PERMANENTE para o HPS (01 coletor de pó com 4 entradas, RM xxxx/2021, para marcenaria) com recurso da EMENDA IMPOSITIVA Nº 711 - vereador ROBERTO ROBAINA.
justificativa doc 13696798



SEI 21.0.000034841-1
CEF ag. 2822 c/c 0060600000080-2

Situação: Incluído **Data Situação:** 17/05/2021 12:07:18
Unid.Orç: 1804 - FUNDO MUNICIPAL DE SAÚDE **Proj.Ativ:**4045 - HOSPITAL DE PRONTO SOCORRO - FMS
Elemento: 449052 - EQUIPAMENTOS E MATERIAL PERMANENTE **Vinc.Orçam:**1375 - EMENDAS IMPOSITIVAS DA CMPA
Valor Solicitado: 6.500,00 **Valor Pré-Emp:** 0,00 **Valor Liquidado:** 0,00
Valor Aprovado: 0,00 **Valor Empenhado:** 0,00 **Valor Pago:** 0,00

PL: 2021/14272 AQUISIÇÃO de MATERIAL PERMANENTE para o HPS (01 forno microondas 30l, 220v cor branca, RM xxxx/2021, para NM) com recurso da EMENDA IMPOSITIVA Nº 711 - vereador ROBERTO ROBAINA.
 justificativa doc 13788654
 SEI 21.0.000037497-8
 CEF ag. 2822 c/c 006.00000080-2

Situação: Incluído **Data Situação:** 17/05/2021 17:51:36
Unid.Orç: 1804 - FUNDO MUNICIPAL DE SAÚDE **Proj.Ativ:**4045 - HOSPITAL DE PRONTO SOCORRO - FMS
Elemento: 449052 - EQUIPAMENTOS E MATERIAL PERMANENTE **Vinc.Orçam:**1375 - EMENDAS IMPOSITIVAS DA CMPA
Valor Solicitado: 700,00 **Valor Pré-Emp:** 0,00 **Valor Liquidado:** 0,00
Valor Aprovado: 0,00 **Valor Empenhado:** 0,00 **Valor Pago:** 0,00

PL: 2021/14335 AQUISIÇÃO de MATERIAL PERMANENTE para o HPS (02 prensas hidráulicas, com capacidade para 15 toneladas, RM xxxx/2021, para NM) com recurso da EMENDA IMPOSITIVA Nº 711 - vereador ROBERTO ROBAINA.
 justificativa doc 13934659
 CEF ag. 2822 c/c 006.0600000080-2
 SEI 21.0.000041297-7

Situação: Incluído **Data Situação:** 18/05/2021 09:53:54
Unid.Orç: 1804 - FUNDO MUNICIPAL DE SAÚDE **Proj.Ativ:**4045 - HOSPITAL DE PRONTO SOCORRO - FMS
Elemento: 449052 - EQUIPAMENTOS E MATERIAL PERMANENTE **Vinc.Orçam:**1375 - EMENDAS IMPOSITIVAS DA CMPA
Valor Solicitado: 2.600,00 **Valor Pré-Emp:** 0,00 **Valor Liquidado:** 0,00
Valor Aprovado: 0,00 **Valor Empenhado:** 0,00 **Valor Pago:** 0,00

Total Ação:

Valor Solicitado: 14.709,20 **Valor Pré-Emp:** 0,00 **Valor Liquidado:** 0,00
Valor Aprovado: 0,00 **Valor Empenhado:** 0,00 **Valor Pago:** 0,00

Obra/Ação

Ação: 2020/769 **Emenda Num:** 428 **Valor Previsto:** 50.000,00 **Situação** Iniciada **Autor** sms

Descrição: Repasse á associação hospitalar Vila Nova, CNPJ 04.994.418.0001-12, para o Hospital Vila Nova para aquisição de equipamentos.

Dotações: 2020/ 1804- 4037- 445042010000- 0040, 2021/ 1804- 4037- 445042010000- 1375

PL: 2021/10253 Emenda impositiva 428 Claudia Araujo para Repasse a associação hospitalar Vila Nova, para aquisição de equipamentos.
 Justificativa: 13488441
 Sei: 21.0.000028470-7



Recursos: Cef ag. 2822 c/c 006.00000080-2

Situação: Em Avaliação SecE

Data Situação: 11/05/2021 18:29:52

Unid.Orç: 1804 - FUNDO MUNICIPAL DE SAÚDE

Proj.Ativ:4037 - REGULAÇÃO DO SISTEMA ÚNICO DE SAÚDE - FMS

Elemento: 445042 - AUXÍLIOS

Vinc.Orçam:1375 - EMENDAS IMPOSITIVAS DA CMPA

Valor Solicitado:	50.000,00	Valor Pré-Emp:	0,00	Valor Liquidado:	0,00
Valor Aprovado:	0,00	Valor Empenhado:	0,00	Valor Pago:	0,00

Total Ação:

Valor Solicitado:	50.000,00	Valor Pré-Emp:	0,00	Valor Liquidado:	0,00
Valor Aprovado:	0,00	Valor Empenhado:	0,00	Valor Pago:	0,00

Obra/Ação

Obra: 2020/876 Emenda Num: 411 Valor Previsto: 460.000,00 Situação Em Execução Autor sms

Descrição: Substituição do elevador social/macas.

Dotações: 2020/ 1804- 4045- 449051920000- 0040, 2020/ 1804- 4045- 449051990000- 0040, 2021/ 1804- 4045- 449051990000- 1375

Total Obra:

Valor Solicitado:	0,00	Valor Pré-Emp:	0,00	Valor Liquidado:	0,00
Valor Aprovado:	0,00	Valor Empenhado:	0,00	Valor Pago:	0,00

Obra/Ação

Ação: 2020/878 Emenda Num: 808 Valor Previsto: 100.000,00 Situação Iniciada Autor

Descrição: Repasse de recursos para a Associação Hospitalar Vila Nova, CNPJ 04.994.418/0001-12, para a realização de suas atividades e aquisição de materiais e equipamentos.

Dotações: 2020/ 1804- 4037- 335043010100- 0040, 2020/ 1804- 4037- 445042010000- 0040, 2021/ 1804- 4037- 335043010100- 1375, 2021/ 1804- 4037- 445042010000- 1375

Total Ação:

Valor Solicitado:	0,00	Valor Pré-Emp:	0,00	Valor Liquidado:	0,00
Valor Aprovado:	0,00	Valor Empenhado:	0,00	Valor Pago:	0,00

Obra/Ação

Ação: 2020/879 Emenda Num: 809 Valor Previsto: 210.000,00 Situação Iniciada Autor

Descrição: Repasse de recursos para a Associação Hospitalar Vila Nova - HRES, CNPJ 04.994.418/0003-84, para aquisição de materiais e equipamentos para o Hospital da Restinga.

Dotações: 2020/ 1804- 4037- 335043010100- 0040, 2020/ 1804- 4037- 445042010000- 0040, 2021/ 1804- 4037- 335043010100- 1375, 2021/ 1804- 4037- 445042010000- 1375



Total Ação:

Valor Solicitado:	0,00	Valor Pré-Emp:	0,00	Valor Liquidado:	0,00
Valor Aprovado:	0,00	Valor Empenhado:	0,00	Valor Pago:	0,00

Obra/Ação

Ação: 2020/881 **Emenda Num:** 810 **Valor Previsto:** 160.000,00 **Situação** Iniciada **Autor**

Descrição: Repasse de recursos para a Irmandade da Santa Casa de Misericórdia de Porto Alegre, CNPJ 92.815.000/0001-68, para a realização de suas atividades e aquisição de materiais e equipamentos.

Dotações: 2020/ 1804- 4037- 335043010100- 0040, 2020/ 1804- 4037- 445042010000- 0040, 2021/ 1804- 4037- 335043010100- 1375, 2021/ 1804- 4037- 445042010000- 1375

PL: 2021/9143 Repasse à Irmandade da Santa Casa de Misericórdia de Porto Alegre para aquisição de equipamentos/material permanente.
 Emenda Impositiva nº 20/810 - Vereador Reginaldo Pujol
 SEI: 21.0.000028855-9 (13501144)
 Recursos: CEF - Ag. 2822 c/c 006.000000080-2

Situação: Em Avaliação SecE **Data Situação:** 29/04/2021 14:22:34
Unid.Org: 1804 - FUNDO MUNICIPAL DE SAÚDE **Proj.Ativ:**4037 - REGULAÇÃO DO SISTEMA ÚNICO DE SAÚDE - FMS
Elemento: 445042 - AUXÍLIOS **Vinc.Orçam:**1375 - EMENDAS IMPOSITIVAS DA CMPA

Valor Solicitado:	140.000,00	Valor Pré-Emp:	0,00	Valor Liquidado:	0,00
Valor Aprovado:	0,00	Valor Empenhado:	0,00	Valor Pago:	0,00

PL: 2021/9144 Repasse à Irmandade da Santa Casa de Misericórdia de Porto Alegre para aquisição de materiais de consumo.
 Emenda Impositiva nº 20/810 - Vereador Reginaldo Pujol
 SEI: 21.0.000028855-9 (13501144)
 Recursos: CEF - Ag. 2822 c/c 006.000000080-2

Situação: Em Avaliação SecE **Data Situação:** 29/04/2021 14:22:41
Unid.Org: 1804 - FUNDO MUNICIPAL DE SAÚDE **Proj.Ativ:**4037 - REGULAÇÃO DO SISTEMA ÚNICO DE SAÚDE - FMS
Elemento: 335043 - SUBVENÇÕES SOCIAIS **Vinc.Orçam:**1375 - EMENDAS IMPOSITIVAS DA CMPA

Valor Solicitado:	20.000,00	Valor Pré-Emp:	0,00	Valor Liquidado:	0,00
Valor Aprovado:	0,00	Valor Empenhado:	0,00	Valor Pago:	0,00

Total Ação:

Valor Solicitado:	160.000,00	Valor Pré-Emp:	0,00	Valor Liquidado:	0,00
Valor Aprovado:	0,00	Valor Empenhado:	0,00	Valor Pago:	0,00

Obra/Ação

Ação: 2020/882 **Emenda Num:** 811 **Valor Previsto:** 105.000,00 **Situação** Iniciada **Autor**

Descrição: Repasse de recursos para União Brasileira de Educação e Assistência - Instituto de Geriatria e Gerontologia - PUCRS, CNPJ 88.630.413/0001-09, para a realização de suas atividades e aquisição de materiais e equipamentos para o Hospital São Lucas da PUCRS.

2020/ 1804- 4037- 335041010100- 0040, 2020/ 1804- 4037- 445042010000- 0040, 2021/ 1804- 4037- 335041010100- 1375, 2021/ 1804- 4037- 445042010000- 1375



Dotações:

Total Ação:

Valor Solicitado:	0,00	Valor Pré-Emp:	0,00	Valor Liquidado:	0,00
Valor Aprovado:	0,00	Valor Empenhado:	0,00	Valor Pago:	0,00

Obra/Ação

Ação: 2020/883 Emenda Num: 776 Valor Previsto: 964.700,00 Situação Iniciada Autor sms

Descrição: Desenvolvimento de solução para agilizar e facilitar o atendimento ao cidadão na emissão de alvarás de saúde iniciais e de renovação, incluindo desenvolvimento, homologação, testagem e implementação de sistemas, aquisição de equipamentos (tablets, estações de trabalho e monitores), de softwares e de componentes de infraestrutura lógica e elétrica.

Dotações: 2020/ 1804- 4039- 339039999900- 0040, 2021/ 1804- 4039- 339039999900- 1375, 2021/ 1804- 4039- 449052350000- 1375, 2021/ 1804- 4039- 449052410000- 1375

PL: 2021/11157 PL em substituição parcial ao PL 2021/9088

Justificativa: 13582158 SEI 20.0.000084559-1 e SEI 19.0.000047382-3

Recurso emenda nº 776 - Felipe Camozzato
RM 14452/2021

Situação: Incluído	Data Situação: 14/04/2021 15:27:25	
Unid.Orç: 1804 - FUNDO MUNICIPAL DE SAÚDE	Proj.Ativ: 4039 - VIGILÂNCIA EM SAÚDE - FMS	
Elemento: 449052 - EQUIPAMENTOS E MATERIAL PERMANENTE	Vinc.Orçam: 1375 - EMENDAS IMPOSITIVAS DA CMPA	
Valor Solicitado: 646.382,45	Valor Pré-Emp: 0,00	Valor Liquidado: 0,00
Valor Aprovado: 0,00	Valor Empenhado: 0,00	Valor Pago: 0,00

PL: 2021/13254 COMPRA de MATERIAL PERMANENTE não Inventariável para atender as necessidades das equipes da DVS-SMS. Serão 30 unidades - Webcam c/microfone embutido p/video conferencia, utilização em Desktop.
Emenda impositiva nº 776, do vereador Felipe Camozzato
RM 13926/2021
SEI solicitação 21.0.000031503-3 - Doc.13591409
Recursos: CEF - AG.2822 - CC. 006.0000080-2

Situação: Incluído	Data Situação: 03/05/2021 17:56:16	
Unid.Orç: 1804 - FUNDO MUNICIPAL DE SAÚDE	Proj.Ativ: 4039 - VIGILÂNCIA EM SAÚDE - FMS	
Elemento: 449052 - EQUIPAMENTOS E MATERIAL PERMANENTE	Vinc.Orçam: 1375 - EMENDAS IMPOSITIVAS DA CMPA	
Valor Solicitado: 14.700,00	Valor Pré-Emp: 0,00	Valor Liquidado: 0,00
Valor Aprovado: 0,00	Valor Empenhado: 0,00	Valor Pago: 0,00

Total Ação:

Valor Solicitado:	661.082,45	Valor Pré-Emp:	0,00	Valor Liquidado:	0,00
Valor Aprovado:	0,00	Valor Empenhado:	0,00	Valor Pago:	0,00



Obra/Ação

Ação: 2020/886 **Emenda Num:** 783 **Valor Previsto:** 314.000,00 **Situação** Iniciada **Autor** sms

Descrição: Repasse à Associação dos Amigos do Hospital Materno Infantil Presidente Vargas, CNPJ 08.618.600/0001-20, para aquisição de equipamentos hospitalares para o Hospital Materno Infantil Presidente Vargas.

Dotações: 2020/ 1804- 4030- 335043019900- 0040, 2020/ 1804- 4030- 445042010000- 0040, 2021/ 1804- 4030- 335043019900- 1375, 2021/ 1804- 4030- 445042010000- 1375

Total Ação:

Valor Solicitado:	0,00	Valor Pré-Emp:	0,00	Valor Liquidado:	0,00
Valor Aprovado:	0,00	Valor Empenhado:	0,00	Valor Pago:	0,00

Obra/Ação

Ação: 2020/888 **Emenda Num:** 805 **Valor Previsto:** 630.524,00 **Situação** Iniciada **Autor** sms

Descrição: Aquisição de mamógrafos, ecógrafos e colposcópios para a Associação Hospitalar Vila Nova.

Dotações: 2020/ 1804- 4037- 445042010000- 0040, 2021/ 1804- 4037- 445042010000- 1375

PL: 2021/9264 Emenda impositiva 805 Dr Goulart para Aquisição de mamógrafos, ecógrafos e colposcópios para a Associação Hospitalar Vila Nova.

Justificativa: 13489032
Sei: 21.0.000028489-8
Recursos: Cef ag. 2822 c/c 006.000000080-2

Situação: Em Avaliação SecE **Data Situação:** 11/05/2021 18:31:40
Unid.Orç: 1804 - FUNDO MUNICIPAL DE SAÚDE **Proj.Ativ:**4037 - REGULAÇÃO DO SISTEMA ÚNICO DE SAÚDE - FMS
Elemento: 445042 - AUXÍLIOS **Vinc.Orçam:**1375 - EMENDAS IMPOSITIVAS DA CMPA

Valor Solicitado:	630.524,00	Valor Pré-Emp:	0,00	Valor Liquidado:	0,00
Valor Aprovado:	0,00	Valor Empenhado:	0,00	Valor Pago:	0,00

Total Ação:

Valor Solicitado:	630.524,00	Valor Pré-Emp:	0,00	Valor Liquidado:	0,00
Valor Aprovado:	0,00	Valor Empenhado:	0,00	Valor Pago:	0,00

Obra/Ação

Ação: 2020/889 **Emenda Num:** 832 **Valor Previsto:** 300.000,00 **Situação** Iniciada **Autor**

Descrição: Reforma e ampliação da US São Carlos.

Dotações: 2020/ 1804- 4103- 449052999900- 0040, 2021/ 1804- 4103- 339039999900- 1375



Total Ação:

Valor Solicitado:	0,00	Valor Pré-Emp:	0,00	Valor Liquidado:	0,00
Valor Aprovado:	0,00	Valor Empenhado:	0,00	Valor Pago:	0,00

Obra/Ação

Ação: 2020/890 **Emenda Num:** 833 **Valor Previsto:** 201.000,00 **Situação** Iniciada **Autor** sms

Descrição: Aquisição de materiais para as seguintes Unidades de Saúde, com a seguinte proporção: US Jardim Carvalho (R\$ 18.000,00), US Pitoresca (R\$ 15.000,00), US Bom Jesus (16.000,00), US Santa Marta (R\$ 11.000,00), US Modelo (14.000,00), US São Carlos (R\$ 2.500,00), US Laranjeiras (R\$ 20.500,00), US Campo da Tuca (R\$ 14.500,00), US Herdeiros (R\$ 30.500,00), US Lomba do Pinheiro (R\$ 12.000,00), US Mapa (R\$ 14.500,00), US Morro da Cruz (R\$ 5.000,00), US Panorama (R\$12.500,00) e US Esmeralda (R\$ 15.000,00).

Dotações: 2020/ 1804- 4103- 449052999900- 0040, 2021/ 1804- 4103- 449052999900- 1375

Total Ação:

Valor Solicitado:	0,00	Valor Pré-Emp:	0,00	Valor Liquidado:	0,00
Valor Aprovado:	0,00	Valor Empenhado:	0,00	Valor Pago:	0,00

Obra/Ação

Ação: 2020/892 **Emenda Num:** 807 **Valor Previsto:** 65.000,00 **Situação** Iniciada **Autor** sms

Descrição: Alocação de recursos para a atividade 4045.

Dotações: 2020/ 1804- 4045- 449052999900- 0040, 2021/ 1804- 4045- 449052080000- 1375, 2021/ 1804- 4045- 449052380000- 1375, 2021/ 1804- 4045- 449052410000- 1375, 2021/ 1804- 4045- 449052999900- 1375

PL: 2021/10716 AQUISIÇÃO de MATERIAL PERMANENTE para o HPS (02 termoseladoras de bancada, RM 14093/2021, para UBCME) com recurso da EMENDA IMPOSITIVA Nº 807 - vereador REGINALDO PUJOL.
justificativa no doc 13631045
CEF ag. 2822 c/c 006.00600000080-2
SEI 21.0.000032673-6

Situação: Em Avaliação SecE **Data Situação:** 14/05/2021 11:05:36
Unid.Orç: 1804 - FUNDO MUNICIPAL DE SAÚDE **Proj.Ativ:**4045 - HOSPITAL DE PRONTO SOCORRO - FMS
Elemento: 449052 - EQUIPAMENTOS E MATERIAL PERMANENTE **Vinc.Orçam:**1375 - EMENDAS IMPOSITIVAS DA CMPA

Valor Solicitado:	21.216,60	Valor Pré-Emp:	0,00	Valor Liquidado:	0,00
Valor Aprovado:	0,00	Valor Empenhado:	0,00	Valor Pago:	0,00

PL: 2021/10725 AQUISIÇÃO de MATERIAL PERMANENTE para o HPS (01 tablet c/tela de toque e display de 9,7", RM 14449/2021, para o NIR) com recurso da EMENDA IMPOSITIVA Nº 807 - vereador REGINALDO PUJOL.
justificativa no doc 13668831
CEF ag. 2822 c/c 006.00600000080-2
SEI 21.0.000033903-0

Situação: Em Avaliação SecE **Data Situação:** 14/05/2021 11:05:50



GOR - Emendas Impositivas

Ano Emendas: 2020

Órgão: SMS

Unid.Orç: 1804 - FUNDO MUNICIPAL DE SAÚDE

Proj.Ativ:4045 - HOSPITAL DE PRONTO SOCORRO - FMS

Elemento: 449052 - EQUIPAMENTOS E MATERIAL PERMANENTE

Vinc.Orçam:1375 - EMENDAS IMPOSITIVAS DA CMPA

Valor Solicitado:	3.948,50	Valor Pré-Emp:	0,00	Valor Liquidado:	0,00
Valor Aprovado:	0,00	Valor Empenhado:	0,00	Valor Pago:	0,00

PL: 2021/11371 AQUISIÇÃO de MATERIAL PERMANENTE para o HPS (01 máquina de solda inversora, ciclo de trabalho 60% a 250A, multiprocesso Mig/Tig/Mma, RM 15439/2021, para o NM) com recurso da EMENDA IMPOSITIVA Nº 807 - vereador REGINALDO PUJOL. justificativa o doc 13721134 SEI 21.0.000035607-4

Situação: Em Avaliação SecE **Data Situação:** 20/05/2021 09:56:02

Unid.Orç: 1804 - FUNDO MUNICIPAL DE SAÚDE

Proj.Ativ:4045 - HOSPITAL DE PRONTO SOCORRO - FMS

Elemento: 449052 - EQUIPAMENTOS E MATERIAL PERMANENTE

Vinc.Orçam:1375 - EMENDAS IMPOSITIVAS DA CMPA

Valor Solicitado:	3.799,00	Valor Pré-Emp:	0,00	Valor Liquidado:	0,00
Valor Aprovado:	0,00	Valor Empenhado:	0,00	Valor Pago:	0,00

PL: 2021/13599 AQUISIÇÃO de MATERIAL PERMANENTE para o HPS (01 localizador de nervo periférico c/ caneta RM 15652/2021 para Equipe de Anestesia e Reanimação), com recursos da EMENDA IMPOSITIVA Nº 807 - vereador REGINALDO PUJOL (não é co.vid) justificativa no doc 12860454 CEF ag. 2822 c/c 006.00600000080-2 SEI 21.0.000005669-0

Situação: Em Avaliação SecE **Data Situação:** 19/05/2021 10:44:18

Unid.Orç: 1804 - FUNDO MUNICIPAL DE SAÚDE

Proj.Ativ:4045 - HOSPITAL DE PRONTO SOCORRO - FMS

Elemento: 449052 - EQUIPAMENTOS E MATERIAL PERMANENTE

Vinc.Orçam:1375 - EMENDAS IMPOSITIVAS DA CMPA

Valor Solicitado:	26.871,30	Valor Pré-Emp:	0,00	Valor Liquidado:	0,00
Valor Aprovado:	0,00	Valor Empenhado:	0,00	Valor Pago:	0,00

Total Ação:

Valor Solicitado:	55.835,40	Valor Pré-Emp:	0,00	Valor Liquidado:	0,00
Valor Aprovado:	0,00	Valor Empenhado:	0,00	Valor Pago:	0,00

Obra/Ação

Ação: 2020/929

Emenda Num: 39

Valor Previsto: 290.000,00

Situação Iniciada

Autor a

Descrição: Compra de equipamentos para o Hospital de Pronto Socorro de Porto Alegre - 2 respiradores mecânicos, luvas e máscaras cirúrgicas N95. (Remanejamento das emendas 39, 111, 112, 113, 116 e 118).

Dotações: 2021/ 1804- 4045- 449052999900- 1375

Total Ação:

Valor Solicitado:	0,00	Valor Pré-Emp:	0,00	Valor Liquidado:	0,00
Valor Aprovado:	0,00	Valor Empenhado:	0,00	Valor Pago:	0,00



Obra/Ação

Ação: 2020/949 **Emenda Num:** 122 **Valor Previsto:** 150.000,00 **Situação** Iniciada **Autor a**

Descrição: Destinação para a Assistência Farmacêutica.(Remanejamento das Emendas 122, 123 e 125)

Dotações: 2021/ 1804- 4016- 339039999900- 1375

Total Ação:

Valor Solicitado:	0,00	Valor Pré-Emp:	0,00	Valor Liquidado:	0,00
Valor Aprovado:	0,00	Valor Empenhado:	0,00	Valor Pago:	0,00

Obra/Ação

Ação: 2020/951 **Emenda Num:** 574 **Valor Previsto:** 43.524,00 **Situação** Em Andamento **Autor** sms

Descrição: Destina recursos para Unidade de Saúde Panorama, localizada na Rua Rômulo da Silva Pinheiro, S/N, parada 16, Lomba do Pinheiro, com o objetivo de compra de Equipamentos de Proteção Individual (EPIs) certificados → como máscaras cirúrgicas, principalmente N95, protetores faciais, macacões biológicos - e equipamentos médicos a serem utilizados no combate ao coronavírus/COVID-19, tais como: oxímetros, signomanômetros e monitores de frequência cardíaca, dentre outros EPIs e equipamentos que a Unidade de Saúde apontar como pertinentes primordialmente ao combate à pandemia.(Remanejamento emenda 730)

Dotações: 2020/ 1804- 4107- 339030090000- 0040, 2021/ 1804- 4107- 339030090000- 1375, 2021/ 1804- 4107- 449052999900- 1375

PL: 2020/33486 Aquisição de material de consumo com recursos da emenda impositiva 574 Karen Santos para US Panorama.
Sei: 20.0.000108307-5
Recursos: Cef ag. 2822 c/c 006.000000080-2

Situação: Aprovado	Data Situação: 08/12/2020 09:22:33
Unid.Orç: 1804 - FUNDO MUNICIPAL DE SAÚDE	Proj.Ativ: 4107 - MANUTENÇÃO E CUSTEIO DA REDE DE ATENÇÃO PRIM.
Elemento: 339030 - MATERIAL DE CONSUMO	Vinc.Orçam: 40 - ASPS - AÇÕES E SERV. PÚBLICOS DE SAÚDE

Valor Solicitado:	15.892,88	Valor Pré-Emp:	0,00	Valor Liquidado:	13.504,00
Valor Aprovado:	15.892,88	Valor Empenhado:	13.504,00	Valor Pago:	13.504,00

Total Ação:

Valor Solicitado:	15.892,88	Valor Pré-Emp:	0,00	Valor Liquidado:	13.504,00
Valor Aprovado:	15.892,88	Valor Empenhado:	13.504,00	Valor Pago:	13.504,00

Obra/Ação

Ação: 2020/975 **Emenda Num:** 268 **Valor Previsto:** 50.000,00 **Situação** Iniciada **Autor a**

Descrição: Destino Recursos ao Hospital Vila Nova para o enfrentamento ao COVID-19.

Dotações: 2021/ 1804- 4037- 335043990000- 1375



GOR - Emendas Impositivas

Ano Emendas: 2020

Órgão: SMS

Total Ação:

Valor Solicitado:	0,00	Valor Pré-Emp:	0,00	Valor Liquidado:	0,00
Valor Aprovado:	0,00	Valor Empenhado:	0,00	Valor Pago:	0,00

Obra/Ação

Ação: 2020/976 **Emenda Num:** 307 **Valor Previsto:** 280.000,00 **Situação** Iniciada **Autor a**

Descrição: Compra de equipamentos para o Hospital de Pronto Socorro de Porto Alegre/RS - 01 (um) Respirador Mecânico, Luvas, Máscaras Cirúrgicas N95/PFF2 e demais Equipamentos de Proteção Individual (EPI-s) até o limite do valor emenda.

Dotações: 2021/ 1804- 4045- 449052080000- 1375, 2021/ 1804- 4045- 449052999900- 1375

PL: 2021/11075 AQUISIÇÃO de MATERIAL PERMANENTE para o HPS (09 biombos hospitalares, RM 14713/2021), com recursos da EMENDA IMPOSITIVA Nº 307 - vereadora MONICA LEAL. justificativa no doc 13272704
 CEF ag. 2822 c/c 006.00600000080-2
 SEI 21.0.000021185-8

Situação: Em Avaliação SecE **Data Situação:** 11/05/2021 18:32:21
Unid.Orç: 1804 - FUNDO MUNICIPAL DE SAÚDE **Proj.Ativ:**4045 - HOSPITAL DE PRONTO SOCORRO - FMS
Elemento: 449052 - EQUIPAMENTOS E MATERIAL PERMANENTE **Vinc.Orçam:**1375 - EMENDAS IMPOSITIVAS DA CMPA

Valor Solicitado:	7.125,48	Valor Pré-Emp:	0,00	Valor Liquidado:	0,00
Valor Aprovado:	0,00	Valor Empenhado:	0,00	Valor Pago:	0,00

Total Ação:

Valor Solicitado:	7.125,48	Valor Pré-Emp:	0,00	Valor Liquidado:	0,00
Valor Aprovado:	0,00	Valor Empenhado:	0,00	Valor Pago:	0,00

Obra/Ação

Ação: 2020/979 **Emenda Num:** 490 **Valor Previsto:** 150.000,00 **Situação** Iniciada **Autor a**

Descrição: Repasse de recursos para UNIDADES DE SAÚDE, visando a manutenção e/ou qualificação de seus serviços.

Dotações: 2021/ 1804- 4107- 339039999900- 1375

Total Ação:

Valor Solicitado:	0,00	Valor Pré-Emp:	0,00	Valor Liquidado:	0,00
Valor Aprovado:	0,00	Valor Empenhado:	0,00	Valor Pago:	0,00

Obra/Ação

Ação: 2020/980 **Emenda Num:** 539 **Valor Previsto:** 8.500,00 **Situação** Iniciada **Autor m**

Descrição: Repasse para aquisição de equipamentos, materiais e mobiliários para a Associação Hospitalar Vila Nova, CNPJ 04.994.418\0001-12.



Dotações: 2021/ 1804- 4037- 445042010000- 1375

PL: 2021/10259 Emenda impositiva 539 Jose Freitas para repasse para aquisição de equipamentos, materiais e mobiliários para a Associação Hospitalar Vila Nova.
Justificativa: 13489198
Sei: 21.0.000028492-8
Recursos: Cef ag. 2822 c/c 006.000000080-2

Situação: Em Avaliação SecE **Data Situação:** 29/04/2021 14:20:50
Unid.Org: 1804 - FUNDO MUNICIPAL DE SAÚDE **Proj.Ativ:**4037 - REGULAÇÃO DO SISTEMA ÚNICO DE SAÚDE - FMS
Elemento: 445042 - AUXÍLIOS **Vinc.Orçam:**1375 - EMENDAS IMPOSITIVAS DA CMPA

Valor Solicitado:	8.500,00	Valor Pré-Emp:	0,00	Valor Liquidado:	0,00
Valor Aprovado:	0,00	Valor Empenhado:	0,00	Valor Pago:	0,00

Total Ação:

Valor Solicitado:	8.500,00	Valor Pré-Emp:	0,00	Valor Liquidado:	0,00
Valor Aprovado:	0,00	Valor Empenhado:	0,00	Valor Pago:	0,00

Obra/Ação

Ação: 2020/981 **Emenda Num:** 540 **Valor Previsto:** 325.000,00 **Situação** Em Andamento **Autor m**

Descrição: Aquisição de equipamentos e\ou imobiliários para o Pronto Atendimento Cruzeiro do Sul, Rua Professor Manoel Lobato 151 - Bairro santa Teresa.

Dotações: 2020/ 1804- 4040- 449052120000- 0040, 2021/ 1804- 4040- 449052080000- 1375, 2021/ 1804- 4040- 449052120000- 1375, 2021/ 1804- 4040- 449052999900- 1375

PL: 2021/12031 Aquisição de material permanente, de acordo com Emenda Impositiva Parlamentar de Vereadores nº 540/2020 - Vereador José Freitas RMs 14560, 14562, 14564, 14565 e 14566/21 (equipamentos e mobiliários diversos para infraestrutura do aumento de atendimento devido pandemia, inclusive climatização adequada das novas áreas adaptadas para os atendimentos COVID)
Processo 20.0.000025868-8 - Projeto/justificativa SEI (13769026)
P.Estrut. Gasto com COVID-19
Recursos CEF - Ag. 2822 - C/C 006.000000080-2

Situação: Em Avaliação SecE **Data Situação:** 06/05/2021 15:46:12
Unid.Org: 1804 - FUNDO MUNICIPAL DE SAÚDE **Proj.Ativ:**4040 - PRONTO ATENDIMENTO - FMS
Elemento: 449052 - EQUIPAMENTOS E MATERIAL PERMANENTE **Vinc.Orçam:**1375 - EMENDAS IMPOSITIVAS DA CMPA

Valor Solicitado:	298.107,51	Valor Pré-Emp:	0,00	Valor Liquidado:	0,00
Valor Aprovado:	0,00	Valor Empenhado:	0,00	Valor Pago:	0,00

PL: 2020/31813 Aquisição de material permanente, de acordo com Emenda Parlamentar de Veradores nº 540 Vereador José Freitas (RM 23262/20) -
Processo 20.0.000025868-8
Recursos CEF - Ag. 2822 - C/C 006.000000080-2

Situação: Aprovado **Data Situação:** 16/12/2020 10:20:08
Unid.Org: 1804 - FUNDO MUNICIPAL DE SAÚDE **Proj.Ativ:**4040 - PRONTO ATENDIMENTO - FMS
Elemento: 449052 - EQUIPAMENTOS E MATERIAL PERMANENTE **Vinc.Orçam:**40 - ASPS - AÇÕES E SERV. PÚBLICOS DE SAÚDE



GOR - Emendas Impositivas

Ano Emendas: 2020

Órgão: SMS

Valor Solicitado:	26.845,00	Valor Pré-Emp:	0,00	Valor Liquidado:	0,00
Valor Aprovado:	26.845,00	Valor Empenhado:	26.845,00	Valor Pago:	0,00

Total Ação:

Valor Solicitado:	324.952,51	Valor Pré-Emp:	0,00	Valor Liquidado:	0,00
Valor Aprovado:	26.845,00	Valor Empenhado:	26.845,00	Valor Pago:	0,00

Obra/Ação

Ação: 2020/982 **Emenda Num:** 577 **Valor Previsto:** 310.000,00 **Situação** Em Andamento **Autor a**

Descrição: Destina recursos para o Pronto Atendimento Cruzeiro do Sul - PACS. Endereço: Rua Professor Manoel Lobato. 1 5 1 Santa Tereza, setor de isolamento, com o objetivo de compra de Equipamentos de Proteção Individual (EPIs) certificados → como máscaras cirúrgicas, principalmente N95, protetores faciais, macacões biológicos - e equipamentos médicos a serem utilizados no combate ao coronavírus/COVID-19, tais como: oxímetros, signomanômetros e monitores de frequência cardíaca, dentre outros EPIs e equipamentos que a chefia e trabalhadores do setor apontarem como pertinentes primordialmente ao combate à pandemia.emanejo emendas (578 e 579).

Dotações: 2020/ 1804- 4040- 339030360100- 0040, 2020/ 1804- 4040- 449052120000- 0040, 2021/ 1804- 4040- 339030999900- 1375, 2021/ 1804- 4040- 449052999900- 1375

PL: 2020/31783 Aquisição de material de consumo, de acordo com Emenda impositiva Parlamentar de Veradores nº 577 - Vereadora Karen Santos (RMs 23256, 23257, 23259 e 23260/20)
 Processo 20.0.000025877-7
 Recursos CEF - Ag. 2822 - C/C 006.00000080-2

Situação: Aprovado **Data Situação:** 02/12/2020 19:55:28
Unid.Orç: 1804 - FUNDO MUNICIPAL DE SAÚDE **Proj.Ativ:**4040 - PRONTO ATENDIMENTO - FMS
Elemento: 339030 - MATERIAL DE CONSUMO **Vinc.Orçam:**40 - ASPS - AÇÕES E SERV. PÚBLICOS DE SAÚDE

Valor Solicitado:	24.108,41	Valor Pré-Emp:	0,00	Valor Liquidado:	23.077,13
Valor Aprovado:	24.108,41	Valor Empenhado:	23.623,33	Valor Pago:	23.077,13

Total Ação:

Valor Solicitado:	24.108,41	Valor Pré-Emp:	0,00	Valor Liquidado:	23.077,13
Valor Aprovado:	24.108,41	Valor Empenhado:	23.623,33	Valor Pago:	23.077,13

Obra/Ação

Ação: 2020/983 **Emenda Num:** 454 **Valor Previsto:** 37.000,00 **Situação** Iniciada **Autor m**

Descrição: Repasse de recursos para o Hospital São Lucas da PUC/RS (CNPJ nº 88.630.413/0007-96) para a aquisição de 2 (dois) refrigeradores/freezers para acondicionamento de amostras coletadas de pacientes, inclusive com COVID-19.

Dotações: 2021/ 1804- 4037- 445042010000- 1375



Total Ação:

Valor Solicitado:	0,00	Valor Pré-Emp:	0,00	Valor Liquidado:	0,00
Valor Aprovado:	0,00	Valor Empenhado:	0,00	Valor Pago:	0,00

Obra/Ação

Ação: 2020/984 **Emenda Num:** 565 **Valor Previsto:** 100.000,00 **Situação** Iniciada **Autor m**

Descrição: Repasse para Hospital São Lucas da PUC/RS, CNPJ 88.630.413/0007-96, União Brasileira de Educação e Assistência, para aquisição de equipamentos permanentes:1 ventilador de transporte.

Dotações: 2021/ 1804- 4037- 445042010000- 1375

Total Ação:

Valor Solicitado:	0,00	Valor Pré-Emp:	0,00	Valor Liquidado:	0,00
Valor Aprovado:	0,00	Valor Empenhado:	0,00	Valor Pago:	0,00

Obra/Ação

Obra: 2020/985 **Emenda Num:** 146 **Valor Previsto:** 50.000,00 **Situação** Em Execução **Autor m**

Descrição: Colocação de muro de gradil de concreto e/ou reformas e pinturas visando a melhoria do espaço físico do PSF Ilha Grande dos Marinheiros.

Dotações: 2020/ 1804- 4103- 449051990000- 0040, 2021/ 1804- 4103- 449051990000- 1375

PL: 2020/31662 Adesão a Ata de Registro de Preços 454/2019 para a realização de obra de cercamento da Unidade de Saúde Ilha dos Marinheiros, Rua Santa Rita de Cássia, s/nº - Ilha dos Marinheiros.
 Empresa: CHRONOS ENGENHARIA E SERVIÇOS EIRELI
 Emenda Impositiva - 20/146 - Vereador Mauro Zacher
 SEI 20.0.000105686-8
 Recursos: CEF - Ag. 2822 - 006.000000080-2

Situação: Aprovado **Data Situação:** 30/11/2020 11:22:11

Unid.Orç: 1804 - FUNDO MUNICIPAL DE SAÚDE

Proj.Ativ:4103 - AMPLIAÇÃO E MELHORIAS NA ATENÇÃO PRIMÁRIA À SA

Elemento: 449051 - OBRAS E INSTALAÇÕES

Vinc.Orçam:40 - ASPS - AÇÕES E SERV. PÚBLICOS DE SAÚDE

Valor Solicitado:	37.320,33	Valor Pré-Emp:	0,00	Valor Liquidado:	0,00
Valor Aprovado:	37.320,33	Valor Empenhado:	0,00	Valor Pago:	0,00

Total Obra:

Valor Solicitado:	37.320,33	Valor Pré-Emp:	0,00	Valor Liquidado:	0,00
Valor Aprovado:	37.320,33	Valor Empenhado:	0,00	Valor Pago:	0,00



Obra/Ação

Ação: 2020/986 **Emenda Num:** 283 **Valor Previsto:** 10.000,00 **Situação** Em Execução **Autor** Alvoni Medina

Descrição: Repasse para aquisição de equipamentos, materiais e mobiliários para a UBS VILA PINTO.

Dotações: 2020/ 1804- 4103- 339030999900- 0040, 2020/ 1804- 4103- 339039999900- 0040, 2020/ 1804- 4103- 449052420000- 0040, 2021/ 1804- 4103- 339039999900- 1375, 2021/ 1804- 4103- 449052999900- 1375

PL: 2020/31733 Aquisição de material de CONSUMO para a US Vila Pinto.
Emenda Impositiva nº 20/283 - Vereador Alvoni Medina.
SEI 20.0.000105444-0
Recursos: CEF - AG.2822 - CC 006.000000080-2

Situação: Aprovado **Data Situação:** 30/11/2020 11:22:21

Unid.Orç: 1804 - FUNDO MUNICIPAL DE SAÚDE

Proj.Ativ:4103 - AMPLIAÇÃO E MELHORIAS NA ATENÇÃO PRIMÁRIA À SA

Elemento: 339030 - MATERIAL DE CONSUMO

Vinc.Orçam:40 - ASPS - AÇÕES E SERV. PÚBLICOS DE SAÚDE

Valor Solicitado: 4.910,90 **Valor Pré-Emp:** 0,00

Valor Liquidado: 4.411,80

Valor Aprovado: 4.910,90 **Valor Empenhado:** 4.735,80

Valor Pago: 4.411,80

PL: 2020/31839 Aquisição de material permanente para US Vila Pinto.
Emenda impositiva nº 20/283 - Vereador Alvoni Medina.
RM 23319/20
SEI 20.0.000105444-0
Recursos: CEF ag. 2822 c/c 006.000000080-2

Situação: Aprovado **Data Situação:** 01/12/2020 11:44:12

Unid.Orç: 1804 - FUNDO MUNICIPAL DE SAÚDE

Proj.Ativ:4103 - AMPLIAÇÃO E MELHORIAS NA ATENÇÃO PRIMÁRIA À SA

Elemento: 449052 - EQUIPAMENTOS E MATERIAL PERMANENTE

Vinc.Orçam:40 - ASPS - AÇÕES E SERV. PÚBLICOS DE SAÚDE

Valor Solicitado: 4.844,31 **Valor Pré-Emp:** 0,00

Valor Liquidado: 4.844,31

Valor Aprovado: 4.844,31 **Valor Empenhado:** 4.844,31

Valor Pago: 4.844,31

Total Ação:

Valor Solicitado: 9.755,21 **Valor Pré-Emp:** 0,00

Valor Liquidado: 9.256,11

Valor Aprovado: 9.755,21 **Valor Empenhado:** 9.580,11

Valor Pago: 9.256,11

Obra/Ação

Ação: 2020/987 **Emenda Num:** 291 **Valor Previsto:** 15.000,00 **Situação** Em Execução **Autor** Alvoni Medina

Descrição: Repasse para aquisição de equipamentos, materiais e mobiliários para a UBS ASA BRANCA.

Dotações: 2020/ 1804- 4103- 449052420000- 0040, 2020/ 1804- 4107- 339030999900- 0040, 2021/ 1804- 4103- 339039999900- 1375, 2021/ 1804- 4103- 449052999900- 1375

PL: 2020/31621 Aquisição de material de consumo para US Asa Branca.
Emenda Impositiva - 2020/291 - Vereador Alvoni Medina
SEI 20.0.000105298-6
CEF. AG. 2822 - 006.000000080-2.



GOR - Emendas Impositivas

Ano Emendas: 2020

Órgão: SMS

Situação: Aprovado Data Situação: 30/11/2020 11:23:39

Unid.Orç: 1804 - FUNDO MUNICIPAL DE SAÚDE

Proj.Ativ:4107 - MANUTENÇÃO E CUSTEIO DA REDE DE ATENÇÃO PRIM.

Elemento: 339030 - MATERIAL DE CONSUMO

Vinc.Orçam:40 - ASPS - AÇÕES E SERV. PÚBLICOS DE SAÚDE

Valor Solicitado: 7.433,60 Valor Pré-Emp: 0,00

Valor Liquidado: 7.366,00

Valor Aprovado: 7.433,60 Valor Empenhado: 7.366,00

Valor Pago: 7.366,00

PL: 2020/31646 Aquisição de material PERMANENTE para US Asa Branca.
Emenda Impositiva - 2020/291 - Vereador Alvoni Medina
RM 23007/2020
SEI 20.0.000105298-6
Recursos: CEF - AG.2822 - CC. 006.00000080-2

Situação: Aprovado Data Situação: 30/11/2020 11:26:28

Unid.Orç: 1804 - FUNDO MUNICIPAL DE SAÚDE

Proj.Ativ:4103 - AMPLIAÇÃO E MELHORIAS NA ATENÇÃO PRIMÁRIA À S/

Elemento: 449052 - EQUIPAMENTOS E MATERIAL PERMANENTE

Vinc.Orçam:40 - ASPS - AÇÕES E SERV. PÚBLICOS DE SAÚDE

Valor Solicitado: 7.290,63 Valor Pré-Emp: 0,00

Valor Liquidado: 7.290,63

Valor Aprovado: 7.290,63 Valor Empenhado: 7.290,63

Valor Pago: 7.290,63

Total Ação:

Valor Solicitado: 14.724,23 Valor Pré-Emp: 0,00

Valor Liquidado: 14.656,63

Valor Aprovado: 14.724,23 Valor Empenhado: 14.656,63

Valor Pago: 14.656,63

Obra/Ação

Ação: 2020/988 Emenda Num: 291 Valor Previsto: 15.000,00 Situação Em Execução Autor Alvoni Medina

Descrição: Repasse para aquisição de equipamentos, materiais e mobiliários para a UBS ASSIS BRASIL

Dotações: 2020/ 1804- 4103- 449052120000- 0040, 2020/ 1804- 4103- 449052420000- 0040, 2020/ 1804- 4107- 339030090000- 0040, 2020/ 1804- 4107- 339030350000- 0040, 2020/ 1804- 4107- 339030360100- 0040, 2021/ 1804- 4103- 339039999900- 1375, 2021/ 1804- 4103- 449052999900- 1375

PL: 2020/31561 MATERIAL DE CONSUMO PARA A UBS ASSIS BRASIL

EMENDA IMPOSITIVA 291 - Alvoni Medina

SEI 20.0.000105316-8

RECURSOS: CEF - AG. 2822 - CC. 006.00000080-2

Situação: Aprovado Data Situação: 30/11/2020 11:26:49

Unid.Orç: 1804 - FUNDO MUNICIPAL DE SAÚDE

Proj.Ativ:4107 - MANUTENÇÃO E CUSTEIO DA REDE DE ATENÇÃO PRIM.

Elemento: 339030 - MATERIAL DE CONSUMO

Vinc.Orçam:40 - ASPS - AÇÕES E SERV. PÚBLICOS DE SAÚDE

Valor Solicitado: 7.433,60 Valor Pré-Emp: 0,00

Valor Liquidado: 6.116,00

Valor Aprovado: 7.433,60 Valor Empenhado: 6.116,00

Valor Pago: 6.116,00

PL: 2020/31667 AQUISIÇÃO de MATERIAL PERMANENTE para a US Assis Brasil.
EMENDA IMPOSITIVA 291 - Alvoni Medina
RM 22987/2020



RM 22987/2020
 PL relacionado: 2020/31561
 SEI 20.0.000105316-8
 RECURSOS: CEF - AG. 2822 - CC. 006.00000080-2

Situação: Aprovado **Data Situação:** 30/11/2020 11:23:43
Unid.Orç: 1804 - FUNDO MUNICIPAL DE SAÚDE **Proj.Ativ:**4103 - AMPLIAÇÃO E MELHORIAS NA ATENÇÃO PRIMÁRIA À SA
Elemento: 449052 - EQUIPAMENTOS E MATERIAL PERMANENTE **Vinc.Orçam:**40 - ASPS - AÇÕES E SERV. PÚBLICOS DE SAÚDE
Valor Solicitado: 7.290,63 **Valor Pré-Emp:** 0,00 **Valor Liquidado:** 7.290,63
Valor Aprovado: 7.290,63 **Valor Empenhado:** 7.290,63 **Valor Pago:** 7.290,63

Total Ação:

Valor Solicitado: 14.724,23 **Valor Pré-Emp:** 0,00 **Valor Liquidado:** 13.406,63
Valor Aprovado: 14.724,23 **Valor Empenhado:** 13.406,63 **Valor Pago:** 13.406,63

Obra/Ação

Ação: 2020/989 **Emenda Num:** 291 **Valor Previsto:** 10.000,00 **Situação** Em Execução **Autor** Alvoni Medina

Descrição: Repasse para aquisição de equipamentos, materiais e mobiliários para a UBS BECO DOS COQUEIROS

Dotações: 2020/ 1804- 4103- 339030999900- 0040, 2020/ 1804- 4103- 449052420000- 0040, 2021/ 1804- 4103- 339039999900- 1375, 2021/ 1804- 4103- 449052999900- 1375

PL: 2020/31731 Aquisição de material de CONSUMO para a US Beco dos Coqueiros.
 Emenda Impositiva 20/291 - Vereador Alvoni Medina.
 SEI 20.0.000105453-9
 Recursos: CEF - AG.2822 - CC 006.00000080-2

Situação: Aprovado **Data Situação:** 30/11/2020 11:22:18
Unid.Orç: 1804 - FUNDO MUNICIPAL DE SAÚDE **Proj.Ativ:**4103 - AMPLIAÇÃO E MELHORIAS NA ATENÇÃO PRIMÁRIA À SA
Elemento: 339030 - MATERIAL DE CONSUMO **Vinc.Orçam:**40 - ASPS - AÇÕES E SERV. PÚBLICOS DE SAÚDE
Valor Solicitado: 4.910,90 **Valor Pré-Emp:** 0,00 **Valor Liquidado:** 4.685,80
Valor Aprovado: 4.910,90 **Valor Empenhado:** 4.685,80 **Valor Pago:** 4.685,80

PL: 2020/31837 Aquisição de material permanente para US Beco dos Coqueiros.
 Emenda impositiva nº 20/291 - Vereador Alvoni Medina.
 RM 23313/20
 SEI 20.0.000105453-9
 Recursos: CEF ag. 2822 c/c 006.00000080-2

Situação: Aprovado **Data Situação:** 01/12/2020 11:43:56
Unid.Orç: 1804 - FUNDO MUNICIPAL DE SAÚDE **Proj.Ativ:**4103 - AMPLIAÇÃO E MELHORIAS NA ATENÇÃO PRIMÁRIA À SA
Elemento: 449052 - EQUIPAMENTOS E MATERIAL PERMANENTE **Vinc.Orçam:**40 - ASPS - AÇÕES E SERV. PÚBLICOS DE SAÚDE
Valor Solicitado: 4.844,31 **Valor Pré-Emp:** 0,00 **Valor Liquidado:** 4.844,31
Valor Aprovado: 4.844,31 **Valor Empenhado:** 4.844,31 **Valor Pago:** 4.844,31



Total Ação:

Valor Solicitado:	9.755,21	Valor Pré-Emp:	0,00	Valor Liquidado:	9.530,11
Valor Aprovado:	9.755,21	Valor Empenhado:	9.530,11	Valor Pago:	9.530,11

Obra/Ação

Ação: 2020/990 **Emenda Num:** 291 **Valor Previsto:** 15.000,00 **Situação** Em Execução **Autor** Alvoni Medina

Descrição: Repasse para aquisição de equipamentos, materiais e mobiliários para a UBS FARRAPOS.

Dotações: 2020/ 1804- 4103- 449052420000- 0040, 2020/ 1804- 4107- 339030350000- 0040, 2020/ 1804- 4107- 339030360100- 0040, 2020/ 1804- 4107- 339030999900- 0040, 2021/ 1804- 4103- 339039999900- 1375, 2021/ 1804- 4103- 449052999900- 1375

PL: 2020/31634 MATERIAL de CONSUMO para a UBS FARRAPOS/SMS

Emenda Impositiva 291 - Vereador Alvoni Menida.

SEI 20.0.000105032-0

Recursos: CEF - AG.2822 - CC 006.00000080-2

Situação: Aprovado **Data Situação:** 30/11/2020 11:26:53

Unid.Orç: 1804 - FUNDO MUNICIPAL DE SAÚDE

Proj.Ativ:4107 - MANUTENÇÃO E CUSTEIO DA REDE DE ATENÇÃO PRIM

Elemento: 339030 - MATERIAL DE CONSUMO

Vinc.Orçam:40 - ASPS - AÇÕES E SERV. PÚBLICOS DE SAÚDE

Valor Solicitado:	7.433,60	Valor Pré-Emp:	0,00	Valor Liquidado:	7.366,00
--------------------------	----------	-----------------------	------	-------------------------	----------

Valor Aprovado:	7.433,60	Valor Empenhado:	7.366,00	Valor Pago:	7.366,00
------------------------	----------	-------------------------	----------	--------------------	----------

PL: 2020/31712 MATERIAL de PERMANENTE para a UBS FARRAPOS/SMS

Emenda Impositiva 291 - Vereador Alvoni Menida.

PL relacionado 2020/31634

RM 2020/23094

SEI 20.0.000105032-0

Recursos: CEF - AG.2822 - CC 006.00000080-2

Situação: Aprovado **Data Situação:** 30/11/2020 11:27:22

Unid.Orç: 1804 - FUNDO MUNICIPAL DE SAÚDE

Proj.Ativ:4103 - AMPLIAÇÃO E MELHORIAS NA ATENÇÃO PRIMÁRIA À SA

Elemento: 449052 - EQUIPAMENTOS E MATERIAL PERMANENTE

Vinc.Orçam:40 - ASPS - AÇÕES E SERV. PÚBLICOS DE SAÚDE

Valor Solicitado:	7.290,63	Valor Pré-Emp:	0,00	Valor Liquidado:	7.290,63
--------------------------	----------	-----------------------	------	-------------------------	----------

Valor Aprovado:	7.290,63	Valor Empenhado:	7.290,63	Valor Pago:	7.290,63
------------------------	----------	-------------------------	----------	--------------------	----------

Total Ação:

Valor Solicitado:	14.724,23	Valor Pré-Emp:	0,00	Valor Liquidado:	14.656,63
--------------------------	-----------	-----------------------	------	-------------------------	-----------

Valor Aprovado:	14.724,23	Valor Empenhado:	14.656,63	Valor Pago:	14.656,63
------------------------	-----------	-------------------------	-----------	--------------------	-----------



Obra/Ação

Ação: 2020/991 **Emenda Num:** 291 **Valor Previsto:** 15.000,00 **Situação** Em Execução **Autor** Alvoní Medina

Descrição: Repasse para aquisição de equipamentos, materiais e mobiliários para a UBS ILHA DA PINTADA

Dotações: 2020/ 1804- 4103- 449052420000- 0040, 2020/ 1804- 4107- 339030350000- 0040, 2020/ 1804- 4107- 339030360100- 0040, 2021/ 1804- 4103- 339039999900- 1375, 2021/ 1804- 4103- 449052999900- 1375

PL: 2020/31661 MATERIAL de CONSUMO para a US IILHA DA PINTADA/SMS

Emenda Impositiva 291 - Vereador Alvoní Medina.

SEI 20.0.000105038-0

Recursos: CEF - AG.2822 - CC 006.00000080-2

Situação: Aprovado

Data Situação: 30/11/2020 11:26:56

Unid.Orç: 1804 - FUNDO MUNICIPAL DE SAÚDE

Proj.Ativ:4107 - MANUTENÇÃO E CUSTEIO DA REDE DE ATENÇÃO PRIM.

Elemento: 339030 - MATERIAL DE CONSUMO

Vinc.Orçam:40 - ASPS - AÇÕES E SERV. PÚBLICOS DE SAÚDE

Valor Solicitado: 7.433,60 **Valor Pré-Emp:** 0,00

Valor Liquidado: 7.366,00

Valor Aprovado: 7.433,60 **Valor Empenhado:** 7.366,00

Valor Pago: 7.366,00

PL: 2020/31719 MATERIAL PERMANENTE para a US IILHA DA PINTADA/SMS

Emenda Impositiva 291 - Vereador Alvoní Medina.

PL relacionado 2020/31661

RM 2020/23169

SEI 20.0.000105038-0

Recursos: CEF - AG.2822 - CC 006.00000080-2

Situação: Aprovado

Data Situação: 30/11/2020 11:27:28

Unid.Orç: 1804 - FUNDO MUNICIPAL DE SAÚDE

Proj.Ativ:4103 - AMPLIAÇÃO E MELHORIAS NA ATENÇÃO PRIMÁRIA À SA

Elemento: 449052 - EQUIPAMENTOS E MATERIAL PERMANENTE

Vinc.Orçam:40 - ASPS - AÇÕES E SERV. PÚBLICOS DE SAÚDE

Valor Solicitado: 7.290,63 **Valor Pré-Emp:** 0,00

Valor Liquidado: 7.290,63

Valor Aprovado: 7.290,63 **Valor Empenhado:** 7.290,63

Valor Pago: 7.290,63

Total Ação:

Valor Solicitado: 14.724,23 **Valor Pré-Emp:** 0,00

Valor Liquidado: 14.656,63

Valor Aprovado: 14.724,23 **Valor Empenhado:** 14.656,63

Valor Pago: 14.656,63

Obra/Ação

Ação: 2020/992 **Emenda Num:** 291 **Valor Previsto:** 15.000,00 **Situação** Em Execução **Autor** Alvoní Medina

Descrição: Repasse para aquisição de equipamentos, materiais e mobiliários para a UBS ILHA DOS MARINHEIROS

Dotações: 2020/ 1804- 4103- 449052420000- 0040, 2020/ 1804- 4107- 339030350000- 0040, 2020/ 1804- 4107- 339030360100- 0040, 2020/ 1804- 4107- 339030999900- 0040, 2021/ 1804- 4103- 339039999900- 1375, 2021/ 1804- 4103- 449052999900- 1375



PL: 2020/31651 MATERIAL de CONSUMO para a US ILHA DOS MARINHEIROS/SMS

Emenda Impositiva 291 - Vereador Alvoni Medina.

SEI 20.0.000105044-4

Recursos: CEF - AG.2822 - CC 006.00000080-2

Situação: Aprovado

Data Situação: 30/11/2020 11:27:00

Unid.Orç: 1804 - FUNDO MUNICIPAL DE SAÚDE

Proj.Ativ:4107 - MANUTENÇÃO E CUSTEIO DA REDE DE ATENÇÃO PRIM.

Elemento: 339030 - MATERIAL DE CONSUMO

Vinc.Orçam:40 - ASPS - AÇÕES E SERV. PÚBLICOS DE SAÚDE

Valor Solicitado: 7.433,60

Valor Pré-Emp: 0,00

Valor Liquidado: 7.366,00

Valor Aprovado: 7.433,60

Valor Empenhado: 7.366,00

Valor Pago: 7.366,00

PL: 2020/31718 MATERIAL PERMANENTE para a US ILHA DOS MARINHEIROS/SMS

Emenda Impositiva 291 - Vereador Alvoni Medina.

PL relacionado 2020/31651

RM 2020/23153

SEI 20.0.000105044-4

Recursos: CEF - AG.2822 - CC 006.00000080-2

Situação: Aprovado

Data Situação: 30/11/2020 11:27:31

Unid.Orç: 1804 - FUNDO MUNICIPAL DE SAÚDE

Proj.Ativ:4103 - AMPLIAÇÃO E MELHORIAS NA ATENÇÃO PRIMÁRIA À SA

Elemento: 449052 - EQUIPAMENTOS E MATERIAL PERMANENTE

Vinc.Orçam:40 - ASPS - AÇÕES E SERV. PÚBLICOS DE SAÚDE

Valor Solicitado: 7.290,63

Valor Pré-Emp: 0,00

Valor Liquidado: 7.290,63

Valor Aprovado: 7.290,63

Valor Empenhado: 7.290,63

Valor Pago: 7.290,63

Total Ação:

Valor Solicitado: 14.724,23

Valor Pré-Emp: 0,00

Valor Liquidado: 14.656,63

Valor Aprovado: 14.724,23

Valor Empenhado: 14.656,63

Valor Pago: 14.656,63

Obra/Ação

Ação: 2020/993

Emenda Num: 291

Valor Previsto: 15.000,00

Situação Em Execução

Autor Alvoni Medina

Descrição: Repasse para aquisição de equipamentos, materiais e mobiliários para a UBS JARDIM CARVALHO

Dotações: 2020/ 1804- 4103- 339030999900- 0040, 2020/ 1804- 4103- 449052420000- 0040, 2021/ 1804- 4103- 339039999900- 1375, 2021/ 1804- 4103- 449052999900- 1375

PL: 2020/31635

Aquisição de material de consumo para atender as necessidades da US Jardim Carvalho com recursos da emenda impositiva 291 do vereador Alvoni Medina.

Sei: 20.0.000105050-9

Recursos: Cef ag. 2822 c/c 006.00000080-2

Situação: Aprovado

Data Situação: 30/11/2020 11:22:25

Unid.Orç: 1804 - FUNDO MUNICIPAL DE SAÚDE

Proj.Ativ:4103 - AMPLIAÇÃO E MELHORIAS NA ATENÇÃO PRIMÁRIA À SA



Unid.Orç:

Elemento: 339030 - MATERIAL DE CONSUMO

Vinc.Orçam:40 - ASPS - AÇÕES E SERV. PÚBLICOS DE SAÚDE

Valor Solicitado: 7.433,60 **Valor Pré-Emp:** 0,00

Valor Liquidado: 7.366,00

Valor Aprovado: 7.433,60 **Valor Empenhado:** 7.366,00

Valor Pago: 7.366,00

PL: 2020/31707 Aquisição de material permanente para atender necessidades da US Jardim Carvalho com recursos de emenda impositiva 291..
Rm: 2020/23096
Sei: 20.0.000105050-9
Recursos: Cef ag. 2822 c/c 006.000000080-2

Situação: Aprovado

Data Situação: 30/11/2020 11:24:03

Unid.Orç: 1804 - FUNDO MUNICIPAL DE SAÚDE

Proj.Ativ:4103 - AMPLIAÇÃO E MELHORIAS NA ATENÇÃO PRIMÁRIA À SA

Elemento: 449052 - EQUIPAMENTOS E MATERIAL PERMANENTE

Vinc.Orçam:40 - ASPS - AÇÕES E SERV. PÚBLICOS DE SAÚDE

Valor Solicitado: 7.290,63 **Valor Pré-Emp:** 0,00

Valor Liquidado: 7.290,63

Valor Aprovado: 7.290,63 **Valor Empenhado:** 7.290,63

Valor Pago: 7.290,63

Total Ação:

Valor Solicitado: 14.724,23 **Valor Pré-Emp:** 0,00

Valor Liquidado: 14.656,63

Valor Aprovado: 14.724,23 **Valor Empenhado:** 14.656,63

Valor Pago: 14.656,63

Obra/Ação

Ação: 2020/994

Emenda Num: 291

Valor Previsto: 15.000,00

Situação Em Execução

Autor Alvoni Medina

Descrição: Repasse para aquisição de equipamentos, materiais e mobiliários para a UBS JARDIM PROTÁSIO ALVES

Dotações: 2020/ 1804- 4103- 339030999900- 0040, 2020/ 1804- 4103- 449052420000- 0040, 2021/ 1804- 4103- 339039999900- 1375, 2021/ 1804- 4103- 449052999900- 1375

PL: 2020/31632 Aquisição de material de consumo para atender as necessidades da US Jardim Protásio Alves com recursos da emenda impositiva 291 do vereador Alvoni Medina.

Sei: 20.0.000105057-6

Recursos: CEF ag. 2822 c/c 006.000000080-2

Situação: Aprovado

Data Situação: 30/11/2020 11:22:29

Unid.Orç: 1804 - FUNDO MUNICIPAL DE SAÚDE

Proj.Ativ:4103 - AMPLIAÇÃO E MELHORIAS NA ATENÇÃO PRIMÁRIA À SA

Elemento: 339030 - MATERIAL DE CONSUMO

Vinc.Orçam:40 - ASPS - AÇÕES E SERV. PÚBLICOS DE SAÚDE

Valor Solicitado: 7.433,60 **Valor Pré-Emp:** 0,00

Valor Liquidado: 6.116,00

Valor Aprovado: 7.433,60 **Valor Empenhado:** 6.116,00

Valor Pago: 6.116,00

PL: 2020/31706 Aquisição de material permanente para atender necessidades da US Jardim Protásio Alves com recursos de emenda impositiva 291..
Rm: 2020/23099
Sei: 20.0.000105057-6
Recursos: Cef ag. 2822 c/c 006.000000080-2

Situação: Aprovado

Data Situação: 30/11/2020 11:24:06

Unid.Orç: 1804 - FUNDO MUNICIPAL DE SAÚDE

Proj.Ativ:4103 - AMPLIAÇÃO E MELHORIAS NA ATENÇÃO PRIMÁRIA À SA

**PREFEITURA MUNICIPAL DE PORTO ALEGRE**

quinta-feira, 20 de maio de 2021

GOR - Emendas Impositivas**Ano Emendas: 2020****Órgão: SMS****Elemento:** 449052 - EQUIPAMENTOS E MATERIAL PERMANENTE**Vinc.Orçam:**40 - ASPS - AÇÕES E SERV. PÚBLICOS DE SAÚDE**Valor Solicitado:** 7.290,63**Valor Pré-Emp:** 0,00**Valor Liquidado:** 7.290,63**Valor Aprovado:** 7.290,63**Valor Empenhado:** 7.290,63**Valor Pago:** 7.290,63**Total Ação:****Valor Solicitado:** 14.724,23**Valor Pré-Emp:** 0,00**Valor Liquidado:** 13.406,63**Valor Aprovado:** 14.724,23**Valor Empenhado:** 13.406,63**Valor Pago:** 13.406,63**Obra/Ação****Ação:** 2020/995**Emenda Num:** 291**Valor Previsto:** 15.000,00**Situação** Em Execução**Autor** Alvoni Medina**Descrição:** Repasse para aquisição de equipamentos, materiais e mobiliários para a UBS JENOR JARROS**Dotações:** 2020/ 1804- 4103- 339030999900- 0040, 2020/ 1804- 4103- 449052420000- 0040, 2021/ 1804- 4103- 339039999900- 1375, 2021/ 1804- 4103- 449052999900- 1375**PL:** 2020/31620

Aquisição de material de consumo para atender as necessidades da US Jenor Jarros com recursos da emenda impositiva 291 vereador Alvoni Medina.

Sei: 20.0.000105068-1

Recursos: CEF ag. 2822 c/c 006.000000080-2

Situação: Aprovado**Data Situação:** 30/11/2020 11:22:32**Unid.Orç:** 1804 - FUNDO MUNICIPAL DE SAÚDE**Proj.Ativ:**4103 - AMPLIAÇÃO E MELHORIAS NA ATENÇÃO PRIMÁRIA À SA**Elemento:** 339030 - MATERIAL DE CONSUMO**Vinc.Orçam:**40 - ASPS - AÇÕES E SERV. PÚBLICOS DE SAÚDE**Valor Solicitado:** 7.433,60**Valor Pré-Emp:** 0,00**Valor Liquidado:** 6.116,00**Valor Aprovado:** 7.433,60**Valor Empenhado:** 6.116,00**Valor Pago:** 6.116,00**PL:** 2020/31655

Aquisição de material permanente para US Jenor Jarros com recursos de emenda impositiva 291.

Rm: 2020/23030

Sei: 20.0.000105183-1

Recursos: Cef ag. 2822 c/c 006.000000080-2

Situação: Aprovado**Data Situação:** 01/12/2020 11:44:05**Unid.Orç:** 1804 - FUNDO MUNICIPAL DE SAÚDE**Proj.Ativ:**4103 - AMPLIAÇÃO E MELHORIAS NA ATENÇÃO PRIMÁRIA À SA**Elemento:** 449052 - EQUIPAMENTOS E MATERIAL PERMANENTE**Vinc.Orçam:**40 - ASPS - AÇÕES E SERV. PÚBLICOS DE SAÚDE**Valor Solicitado:** 7.290,63**Valor Pré-Emp:** 0,00**Valor Liquidado:** 7.290,63**Valor Aprovado:** 7.290,63**Valor Empenhado:** 7.290,63**Valor Pago:** 7.290,63**Total Ação:****Valor Solicitado:** 14.724,23**Valor Pré-Emp:** 0,00**Valor Liquidado:** 13.406,63**Valor Aprovado:** 14.724,23**Valor Empenhado:** 13.406,63**Valor Pago:** 13.406,63



Obra/Ação

Ação: 2020/996 **Emenda Num:** 291 **Valor Previsto:** 15.000,00 **Situação** Em Execução **Autor** Alvoní Medina

Descrição: Repasse para aquisição de equipamentos, materiais e mobiliários para a UBS MARIO QUINTANA

Dotações: 2020/ 1804- 4103- 449052420000- 0040, 2020/ 1804- 4107- 339030999900- 0040, 2021/ 1804- 4103- 339039999900- 1375, 2021/ 1804- 4103- 449052999900- 1375

PL: 2020/31625 Aquisição de material de consumo para UBS Mário Quintana.
Emenda impositiva 20/291 - Vereador Alvoní Medina.
SEI: 20.0.000105073-8
Recursos: CEF ag. 2822 c/c 006.000000080-2

Situação: Aprovado	Data Situação: 30/11/2020 11:23:31	Proj.Ativ: 4107 - MANUTENÇÃO E CUSTEIO DA REDE DE ATENÇÃO PRIM.
Unid.Orç: 1804 - FUNDO MUNICIPAL DE SAÚDE		Vinc.Orçam: 40 - ASPS - AÇÕES E SERV. PÚBLICOS DE SAÚDE
Elemento: 339030 - MATERIAL DE CONSUMO		
Valor Solicitado: 7.433,60	Valor Pré-Emp: 0,00	Valor Liquidado: 7.094,20
Valor Aprovado: 7.433,60	Valor Empenhado: 7.094,20	Valor Pago: 7.094,20

PL: 2020/31973 Aquisição de material permanente para UBS Mário Quintana .
Emenda impositiva nº 20/291 - Vereador Alvoní Medina.
RM 23320/20
SEI 20.0.000105073-8
Recursos: CEF ag. 2822 c/c 006.000000080-2

Situação: Aprovado	Data Situação: 01/12/2020 11:43:50	Proj.Ativ: 4103 - AMPLIAÇÃO E MELHORIAS NA ATENÇÃO PRIMÁRIA À SA
Unid.Orç: 1804 - FUNDO MUNICIPAL DE SAÚDE		Vinc.Orçam: 40 - ASPS - AÇÕES E SERV. PÚBLICOS DE SAÚDE
Elemento: 449052 - EQUIPAMENTOS E MATERIAL PERMANENTE		
Valor Solicitado: 7.290,63	Valor Pré-Emp: 0,00	Valor Liquidado: 7.290,63
Valor Aprovado: 7.290,63	Valor Empenhado: 7.290,63	Valor Pago: 7.290,63

Total Ação:

Valor Solicitado: 14.724,23	Valor Pré-Emp: 0,00	Valor Liquidado: 14.384,83
Valor Aprovado: 14.724,23	Valor Empenhado: 14.384,83	Valor Pago: 14.384,83

Obra/Ação

Ação: 2020/997 **Emenda Num:** 291 **Valor Previsto:** 15.000,00 **Situação** Em Execução **Autor** Alvoní Medina

Descrição: Repasse para aquisição de equipamentos, materiais e mobiliários para a UBS NAVEGANTES

Dotações: 2020/ 1804- 4103- 449052420000- 0040, 2020/ 1804- 4107- 339030350000- 0040, 2020/ 1804- 4107- 339030360100- 0040, 2021/ 1804- 4103- 339039999900- 1375, 2021/ 1804- 4103- 449052999900- 1375

PL: 2020/31663 MATERIAL de CONSUMO para a US NAVEGANTES/SMS

Emenda Impositiva 291 - Vereador Alvoní Medina.



SEI 20.0.000105129-7

Recursos: CEF - AG.2822 - CC 006.00000080-2

Situação: Aprovado Data Situação: 30/11/2020 11:27:03

Unid.Orç: 1804 - FUNDO MUNICIPAL DE SAÚDE

Proj.Ativ:4107 - MANUTENÇÃO E CUSTEIO DA REDE DE ATENÇÃO PRIM.

Elemento: 339030 - MATERIAL DE CONSUMO

Vinc.Orçam:40 - ASPS - AÇÕES E SERV. PÚBLICOS DE SAÚDE

Valor Solicitado: 7.433,60 Valor Pré-Emp: 0,00

Valor Liquidado: 7.366,00

Valor Aprovado: 7.433,60 Valor Empenhado: 7.366,00

Valor Pago: 7.366,00

PL: 2020/31722 MATERIAL PERMANENTE para a US NAVEGANTES/SMS
Emenda Impositiva 291 - Vereador Alvoní Medina.
PL relacionado 2020/31663
RM 2020/23176
SEI 20.0.000105129-7
Recursos: CEF - AG.2822 - CC 006.00000080-2

Situação: Aprovado Data Situação: 30/11/2020 11:27:34

Unid.Orç: 1804 - FUNDO MUNICIPAL DE SAÚDE

Proj.Ativ:4103 - AMPLIAÇÃO E MELHORIAS NA ATENÇÃO PRIMÁRIA À S/

Elemento: 449052 - EQUIPAMENTOS E MATERIAL PERMANENTE

Vinc.Orçam:40 - ASPS - AÇÕES E SERV. PÚBLICOS DE SAÚDE

Valor Solicitado: 7.290,63 Valor Pré-Emp: 0,00

Valor Liquidado: 7.290,63

Valor Aprovado: 7.290,63 Valor Empenhado: 7.290,63

Valor Pago: 7.290,63

Total Ação:

Valor Solicitado: 14.724,23 Valor Pré-Emp: 0,00

Valor Liquidado: 14.656,63

Valor Aprovado: 14.724,23 Valor Empenhado: 14.656,63

Valor Pago: 14.656,63

Obra/Ação

Ação: 2020/998

Emenda Num: 72

Valor Previsto: 35.000,00

Situação Iniciada

Autor m

Descrição: Aquisição de equipamentos, instalação e adequação elétrica para a Unidade de Saúde Chapéu do Sol, Rua Gomercindo de Oliveira - Estrada Chapéu do Sol, 75.

Dotações: 2020/ 1804- 4103- 449052300000- 0040, 2021/ 1804- 4107- 339039999900- 1375, 2021/ 1804- 4107- 449052999900- 1375

Total Ação:

Valor Solicitado: 0,00 Valor Pré-Emp: 0,00

Valor Liquidado: 0,00

Valor Aprovado: 0,00 Valor Empenhado: 0,00

Valor Pago: 0,00

Obra/Ação

Ação: 2020/999

Emenda Num: 292

Valor Previsto: 15.000,00

Situação Em Execução

Autor Alvoní Medina

Descrição: Repasse para aquisição de equipamentos, materiais e mobiliários para a UBS NOVA GLEBA

Dotações: 2020/ 1804- 4103- 339030999900- 0040, 2020/ 1804- 4103- 449052420000- 0040, 2021/ 1804- 4103- 339039999900- 1375, 2021/ 1804- 4103- 449052999900- 1375



PL: 2020/31636 Aquisição de material de consumo para atender as necessidades da US Nova Gleba com recursos da emenda impositiva 292 do vereador Alvoní Medina.

Sei: 20.0.000105131-9

Recursos: Cef ag. 2822 c/c 006.000000080-2

Situação: Aprovado

Data Situação: 30/11/2020 11:22:37

Unid.Orç: 1804 - FUNDO MUNICIPAL DE SAÚDE

Proj.Ativ:4103 - AMPLIAÇÃO E MELHORIAS NA ATENÇÃO PRIMÁRIA À SA

Elemento: 339030 - MATERIAL DE CONSUMO

Vinc.Orçam:40 - ASPS - AÇÕES E SERV. PÚBLICOS DE SAÚDE

Valor Solicitado: 7.433,60

Valor Pré-Emp: 0,00

Valor Liquidado: 6.116,00

Valor Aprovado: 7.433,60

Valor Empenhado: 6.116,00

Valor Pago: 6.116,00

PL: 2020/31705 Aquisição de material permanente para atender necessidades da US Nova Gleba com recursos de emenda impositiva 292.

Rm: 2020/23101

Sei: 20.0.000105131-9

Recursos: Cef ag. 2822 c/c 006.000000080-2

Situação: Aprovado

Data Situação: 30/11/2020 11:26:06

Unid.Orç: 1804 - FUNDO MUNICIPAL DE SAÚDE

Proj.Ativ:4103 - AMPLIAÇÃO E MELHORIAS NA ATENÇÃO PRIMÁRIA À SA

Elemento: 449052 - EQUIPAMENTOS E MATERIAL PERMANENTE

Vinc.Orçam:40 - ASPS - AÇÕES E SERV. PÚBLICOS DE SAÚDE

Valor Solicitado: 7.290,63

Valor Pré-Emp: 0,00

Valor Liquidado: 7.290,63

Valor Aprovado: 7.290,63

Valor Empenhado: 7.290,63

Valor Pago: 7.290,63

Total Ação:

Valor Solicitado: 14.724,23

Valor Pré-Emp: 0,00

Valor Liquidado: 13.406,63

Valor Aprovado: 14.724,23

Valor Empenhado: 13.406,63

Valor Pago: 13.406,63

Obra/Ação

Ação: 2020/1000

Emenda Num: 292

Valor Previsto: 15.000,00

Situação Em Execução

Autor Alvoní Medina

Descrição: Repasse para aquisição de equipamentos, materiais e mobiliários para a UBS PLANALTO

Dotações: 2020/ 1804- 4103- 339030999900- 0040, 2020/ 1804- 4103- 449052420000- 0040, 2021/ 1804- 4103- 339039999900- 1375, 2021/ 1804- 4103- 449052999900- 1375

PL: 2020/31630 Aquisição de material de consumo para UBS Planalto.

Emenda impositiva 20/292 - Vereador Alvoní Medina.

SEI: 20.0.000105137-8

Recursos: CEF ag. 2822 c/c 006.000000080-2

Situação: Aprovado

Data Situação: 30/11/2020 11:23:35

Unid.Orç: 1804 - FUNDO MUNICIPAL DE SAÚDE

Proj.Ativ:4103 - AMPLIAÇÃO E MELHORIAS NA ATENÇÃO PRIMÁRIA À SA

Elemento: 339030 - MATERIAL DE CONSUMO

Vinc.Orçam:40 - ASPS - AÇÕES E SERV. PÚBLICOS DE SAÚDE

Valor Solicitado: 7.433,60

Valor Pré-Emp: 0,00

Valor Liquidado: 7.366,00

Valor Aprovado: 7.433,60

Valor Empenhado: 7.366,00

Valor Pago: 7.366,00



PL: 2020/31713 Aquisição de materiais PERMANENTE para US Planalto.
Emenda Impositiva 20/292 - Vereador Alvoní Medina
RM: 2020/23087
SEI: 20.0.000105137-8
Recursos: CEF Ag. 2822 c/c 006.000000080-2

Situação: Aprovado Data Situação: 30/11/2020 11:22:14
Unid.Orç: 1804 - FUNDO MUNICIPAL DE SAÚDE Proj.Ativ:4103 - AMPLIAÇÃO E MELHORIAS NA ATENÇÃO PRIMÁRIA À SA
Elemento: 449052 - EQUIPAMENTOS E MATERIAL PERMANENTE Vinc.Orçam:40 - ASPS - AÇÕES E SERV. PÚBLICOS DE SAÚDE
Valor Solicitado: 7.290,63 Valor Pré-Emp: 0,00 Valor Liquidado: 7.290,63
Valor Aprovado: 7.290,63 Valor Empenhado: 7.290,63 Valor Pago: 7.290,63

Total Ação:

Valor Solicitado: 14.724,23 Valor Pré-Emp: 0,00 Valor Liquidado: 14.656,63
Valor Aprovado: 14.724,23 Valor Empenhado: 14.656,63 Valor Pago: 14.656,63

Obra/Ação

Ação: 2020/1002 Emenda Num: 363 Valor Previsto: 50.000,00 Situação Iniciada Autor

Descrição: Aquisição de equipamentos, mobiliário e material permanente - Casa do Menino Jesus de Praga, CNPJ 89.621.767/0001-41.

Dotações: 2021/ 1804- 4020- 445042010000- 1375

Total Ação:

Valor Solicitado: 0,00 Valor Pré-Emp: 0,00 Valor Liquidado: 0,00
Valor Aprovado: 0,00 Valor Empenhado: 0,00 Valor Pago: 0,00

Obra/Ação

Ação: 2020/1003 Emenda Num: 292 Valor Previsto: 15.000,00 Situação Em Execução Autor Alvoní Medina

Descrição: Repasse para aquisição de equipamentos, materiais e mobiliários para a UBS SANTA FÉ

Dotações: 2020/ 1804- 4103- 339030999900- 0040, 2020/ 1804- 4103- 449052420000- 0040, 2021/ 1804- 4103- 339039999900- 1375, 2021/ 1804- 4103- 449052999900- 1375

PL: 2020/31614 Aquisição de material de consumo para atender as necessidades da US Santa Fé com recursos da emenda impositiva 292 vereador Alvoní Medina.
SEI: 20.0.000105163-7
Recursos: CEF ag. 2822 c/c 006.000000080-2

Situação: Aprovado Data Situação: 30/11/2020 11:22:41
Unid.Orç: 1804 - FUNDO MUNICIPAL DE SAÚDE Proj.Ativ:4103 - AMPLIAÇÃO E MELHORIAS NA ATENÇÃO PRIMÁRIA À SA
Elemento: 339030 - MATERIAL DE CONSUMO Vinc.Orçam:40 - ASPS - AÇÕES E SERV. PÚBLICOS DE SAÚDE
Valor Solicitado: 7.433,60 Valor Pré-Emp: 0,00 Valor Liquidado: 7.366,00



GOR - Emendas Impositivas

Ano Emendas: 2020

Órgão: SMS

Valor Aprovado: 7.433,60 Valor Empenhado: 7.366,00 Valor Pago: 7.366,00

PL: 2020/31649 Aquisição de material permanente para atender as necessidades da US Santa Fé com recursos da emenda impositiva 292.
Rm: 2020/22995
Sei: 20.0.000105163-7
Recursos: Cef ag. 2822 006.000000080-2

Situação: Aprovado Data Situação: 30/11/2020 11:23:59
Unid.Orç: 1804 - FUNDO MUNICIPAL DE SAÚDE Proj.Ativ:4103 - AMPLIAÇÃO E MELHORIAS NA ATENÇÃO PRIMÁRIA À S/
Elemento: 449052 - EQUIPAMENTOS E MATERIAL PERMANENTE Vinc.Orçam:40 - ASPS - AÇÕES E SERV. PÚBLICOS DE SAÚDE
Valor Solicitado: 7.290,63 Valor Pré-Emp: 0,00 Valor Liquidado: 7.290,63
Valor Aprovado: 7.290,63 Valor Empenhado: 7.290,63 Valor Pago: 7.290,63

Total Ação:

Valor Solicitado: 14.724,23 Valor Pré-Emp: 0,00 Valor Liquidado: 14.656,63
Valor Aprovado: 14.724,23 Valor Empenhado: 14.656,63 Valor Pago: 14.656,63

Obra/Ação

Ação: 2020/1004 Emenda Num: 292 Valor Previsto: 15.000,00 Situação Em Execução Autor Alvoni Medina

Descrição: Repasse para aquisição de equipamentos, materiais e mobiliários para a UBS SANTA MARIA

Dotações: 2020/ 1804- 4103- 339030999900- 0040, 2020/ 1804- 4103- 449052420000- 0040, 2021/ 1804- 4103- 339039999900- 1375, 2021/ 1804- 4103- 449052999900- 1375

PL: 2020/31622 Aquisição de material de consumo para atender as necessidades da US Santa Maria com recursos da emenda impositiva 292 do vereador Alvoni Medina.
Sei: 20.0.000105177-7
Recursos: CEF ag. 2822 c/c 006.000000080-2

Situação: Aprovado Data Situação: 30/11/2020 11:22:59
Unid.Orç: 1804 - FUNDO MUNICIPAL DE SAÚDE Proj.Ativ:4103 - AMPLIAÇÃO E MELHORIAS NA ATENÇÃO PRIMÁRIA À S/
Elemento: 339030 - MATERIAL DE CONSUMO Vinc.Orçam:40 - ASPS - AÇÕES E SERV. PÚBLICOS DE SAÚDE
Valor Solicitado: 7.433,60 Valor Pré-Emp: 0,00 Valor Liquidado: 7.366,00
Valor Aprovado: 7.433,60 Valor Empenhado: 7.366,00 Valor Pago: 7.366,00

PL: 2020/31715 Aquisição de material permanente para atender necessidades da US Santa Maria com recursos de emenda impositiva 292.
Rm: 2020/23074
Sei: 20.0.000105177-7
Recursos: Cef ag. 2822 c/c 006.000000080-2

Situação: Aprovado Data Situação: 30/11/2020 11:26:20
Unid.Orç: 1804 - FUNDO MUNICIPAL DE SAÚDE Proj.Ativ:4103 - AMPLIAÇÃO E MELHORIAS NA ATENÇÃO PRIMÁRIA À S/
Elemento: 449052 - EQUIPAMENTOS E MATERIAL PERMANENTE Vinc.Orçam:40 - ASPS - AÇÕES E SERV. PÚBLICOS DE SAÚDE
Valor Solicitado: 7.290,63 Valor Pré-Emp: 0,00 Valor Liquidado: 7.290,63
Valor Aprovado: 7.290,63



GOR - Emendas Impositivas

Ano Emendas: 2020

Órgão: SMS

Valor Empenhado: 7.290,63 Valor Pago: 7.290,63

Total Ação:

Valor Solicitado: 14.724,23 Valor Pré-Emp: 0,00 Valor Liquidado: 14.656,63
 Valor Aprovado: 14.724,23 Valor Empenhado: 14.656,63 Valor Pago: 14.656,63

Obra/Ação

Ação: 2020/1006 Emenda Num: 292 Valor Previsto: 15.000,00 Situação Em Execução Autor Alvoni Medina

Descrição: Repasse para aquisição de equipamentos, materiais e mobiliários para a UBS SANTO AGOSTINHO

Dotações: 2020/ 1804- 4103- 339030999900- 0040, 2020/ 1804- 4103- 449052420000- 0040, 2021/ 1804- 4103- 339039999900- 1375, 2021/ 1804- 4103- 449052999900- 1375

PL: 2020/31616 Aquisição de material de consumo para atender as necessidades da US Santo Agostinho com recursos da emenda impositiva 292 vereador Alvoni Medina.

Sei: 20.0.000105183-1

Recursos: CEF ag. 2822 c/c006.000000080-2

Situação: Aprovado Data Situação: 30/11/2020 11:23:03
 Unid.Orç: 1804 - FUNDO MUNICIPAL DE SAÚDE Proj.Ativ:4103 - AMPLIAÇÃO E MELHORIAS NA ATENÇÃO PRIMÁRIA À SA
 Elemento: 339030 - MATERIAL DE CONSUMO Vinc.Orçam:40 - ASPS - AÇÕES E SERV. PÚBLICOS DE SAÚDE
 Valor Solicitado: 7.433,60 Valor Pré-Emp: 0,00 Valor Liquidado: 7.366,00
 Valor Aprovado: 7.433,60 Valor Empenhado: 7.366,00 Valor Pago: 7.366,00

PL: 2020/31650 Aquisição de material permanente para US Santo Agostinho com recursos de emenda impositiva 292.
 Rm: 2020/23001
 Sei: 20.0.000105183-1
 Recursos: Cef ag. 2822 c/c 006.000000080-2

Situação: Aprovado Data Situação: 30/11/2020 11:26:32
 Unid.Orç: 1804 - FUNDO MUNICIPAL DE SAÚDE Proj.Ativ:4103 - AMPLIAÇÃO E MELHORIAS NA ATENÇÃO PRIMÁRIA À SA
 Elemento: 449052 - EQUIPAMENTOS E MATERIAL PERMANENTE Vinc.Orçam:40 - ASPS - AÇÕES E SERV. PÚBLICOS DE SAÚDE
 Valor Solicitado: 7.290,63 Valor Pré-Emp: 0,00 Valor Liquidado: 7.290,63
 Valor Aprovado: 7.290,63 Valor Empenhado: 7.290,63 Valor Pago: 7.290,63

Total Ação:

Valor Solicitado: 14.724,23 Valor Pré-Emp: 0,00 Valor Liquidado: 14.656,63
 Valor Aprovado: 14.724,23 Valor Empenhado: 14.656,63 Valor Pago: 14.656,63

Obra/Ação

Ação: 2020/1009 Emenda Num: 292 Valor Previsto: 15.000,00 Situação Em Execução Autor Alvoni Medina

Descrição: Repasse para aquisição de equipamentos, materiais e mobiliários para a UBS SÃO BORJA



Dotações: 2020/ 1804- 4103- 339030999900- 0040, 2020/ 1804- 4103- 449052420000- 0040, 2021/ 1804- 4103- 339039999900- 1375, 2021/ 1804- 4103- 449052999900- 1375

PL: 2020/31624 Aquisição de material de consumo para atender necessidades da US São Borja com recursos da emenda impositiva 292 vereador Alvoni Medina.

Sei: 20.0.000105200-5

Recursos: CEF ag. 2822 c/c 006.000000080-2

Situação: Aprovado

Data Situação: 30/11/2020 11:23:27

Unid.Orç: 1804 - FUNDO MUNICIPAL DE SAÚDE

Proj.Ativ:4103 - AMPLIAÇÃO E MELHORIAS NA ATENÇÃO PRIMÁRIA À SA

Elemento: 339030 - MATERIAL DE CONSUMO

Vinc.Orçam:40 - ASPS - AÇÕES E SERV. PÚBLICOS DE SAÚDE

Valor Solicitado: 7.433,60 **Valor Pré-Emp:** 0,00 **Valor Liquidado:** 7.225,60

Valor Aprovado: 7.433,60 **Valor Empenhado:** 7.366,00 **Valor Pago:** 7.225,60

PL: 2020/31710 Aquisição de material permanente para atender necessidades da US São Borja com recursos de emenda impositiva 292.

Rm: 2020/23077

Sei: 20.0.000105200-5

Recursos: Cef ag. 2822 c/c 006.000000080-2

Situação: Aprovado

Data Situação: 01/12/2020 11:43:38

Unid.Orç: 1804 - FUNDO MUNICIPAL DE SAÚDE

Proj.Ativ:4103 - AMPLIAÇÃO E MELHORIAS NA ATENÇÃO PRIMÁRIA À SA

Elemento: 449052 - EQUIPAMENTOS E MATERIAL PERMANENTE

Vinc.Orçam:40 - ASPS - AÇÕES E SERV. PÚBLICOS DE SAÚDE

Valor Solicitado: 7.290,63 **Valor Pré-Emp:** 0,00 **Valor Liquidado:** 7.290,63

Valor Aprovado: 7.290,63 **Valor Empenhado:** 7.290,63 **Valor Pago:** 6.607,23

Total Ação:

Valor Solicitado: 14.724,23 **Valor Pré-Emp:** 0,00 **Valor Liquidado:** 14.516,23

Valor Aprovado: 14.724,23 **Valor Empenhado:** 14.656,63 **Valor Pago:** 13.832,83

Obra/Ação

Ação: 2020/1010

Emenda Num: 199

Valor Previsto: 20.000,00

Situação Iniciada

Autor

Descrição: Repasse à Clínica Esperança de Amparo às Crianças, CNPJ 03.473.413/0001-81.

Dotações: 2021/ 1804- 4037- 335043990000- 1375

PL: 2021/10617 Aquisição de materiais de consumo e material permanente.

Repasse à Clínica Esperança de Amparo às Crianças

Emenda impositiva 199 Joao Bosco Vaz (não é covid)

Justificativa: 13559516

Sei: 21.0.000030469-4

Recursos: Cef ag. 2822 c/c 006.000000080-2

Situação: Em Avaliação SecE

Data Situação: 19/05/2021 10:30:46

Unid.Orç: 1804 - FUNDO MUNICIPAL DE SAÚDE

Proj.Ativ:4037 - REGULAÇÃO DO SISTEMA ÚNICO DE SAÚDE - FMS

Elemento: 335043 - SUBVENÇÕES SOCIAIS

Vinc.Orçam:1375 - EMENDAS IMPOSITIVAS DA CMPA



GOR - Emendas Impositivas

Ano Emendas: 2020

Órgão: SMS

Valor Solicitado:	20.000,00	Valor Pré-Emp:	0,00	Valor Liquidado:	0,00
Valor Aprovado:	0,00	Valor Empenhado:	0,00	Valor Pago:	0,00

Total Ação:

Valor Solicitado:	20.000,00	Valor Pré-Emp:	0,00	Valor Liquidado:	0,00
Valor Aprovado:	0,00	Valor Empenhado:	0,00	Valor Pago:	0,00

Obra/Ação

Ação: 2020/1011 **Emenda Num:** 292 **Valor Previsto:** 15.000,00 **Situação** Em Execução **Autor** Alvoni Medina

Descrição: Repasse para aquisição de equipamentos, materiais e mobiliários para a UBS SARANDI

Dotações: 2020/ 1804- 4103- 449052420000- 0040, 2020/ 1804- 4107- 339030090000- 0040, 2020/ 1804- 4107- 339030350000- 0040, 2020/ 1804- 4107- 339030360100- 0040, 2020/ 1804- 4107- 339030999900- 0040, 2021/ 1804- 4103- 339039999900- 1375, 2021/ 1804- 4103- 449052999900- 1375

PL: 2020/31647 MATERIAL de CONSUMO para a US SARANDI/SMS

Emenda Impositiva 292 - Vereador Alvoni Medina.

SEI 20.0.000105204-8

Recursos: CEF - AG.2822 - CC 006.00000080-2

Situação: Aprovado **Data Situação:** 30/11/2020 11:27:07

Unid.Orç: 1804 - FUNDO MUNICIPAL DE SAÚDE

Proj.Ativ:4107 - MANUTENÇÃO E CUSTEIO DA REDE DE ATENÇÃO PRIM.

Elemento: 339030 - MATERIAL DE CONSUMO

Vinc.Orçam:40 - ASPS - AÇÕES E SERV. PÚBLICOS DE SAÚDE

Valor Solicitado:	7.433,60	Valor Pré-Emp:	0,00	Valor Liquidado:	6.116,00
Valor Aprovado:	7.433,60	Valor Empenhado:	6.116,00	Valor Pago:	6.116,00

PL: 2020/31717 MATERIAL PERMANENTE para a US SARANDI/SMS

Emenda Impositiva 292 - Vereador Alvoni Medina.

PL relacionado 2020/31647

RM 2020/23116

SEI 20.0.000105204-8

Recursos: CEF - AG.2822 - CC 006.00000080-2

Situação: Aprovado **Data Situação:** 30/11/2020 11:27:38

Unid.Orç: 1804 - FUNDO MUNICIPAL DE SAÚDE

Proj.Ativ:4103 - AMPLIAÇÃO E MELHORIAS NA ATENÇÃO PRIMÁRIA À SA

Elemento: 449052 - EQUIPAMENTOS E MATERIAL PERMANENTE

Vinc.Orçam:40 - ASPS - AÇÕES E SERV. PÚBLICOS DE SAÚDE

Valor Solicitado:	7.290,63	Valor Pré-Emp:	0,00	Valor Liquidado:	7.290,63
Valor Aprovado:	7.290,63	Valor Empenhado:	7.290,63	Valor Pago:	7.290,63

Total Ação:

Valor Solicitado:	14.724,23	Valor Pré-Emp:	0,00	Valor Liquidado:	13.406,63
Valor Aprovado:	14.724,23	Valor Empenhado:	13.406,63	Valor Pago:	13.406,63



Obra/Ação

Ação: 2020/1012 **Emenda Num:** 292 **Valor Previsto:** 15.000,00 **Situação** Em Execução **Autor** Alvoní Medina

Descrição: Repasse para aquisição de equipamentos, materiais e mobiliários para a UBS TIMBAÚVA

Dotações: 2020/ 1804- 4037- 339030999900- 0040, 2020/ 1804- 4103- 449052420000- 0040, 2020/ 1804- 4107- 339030350000- 0040, 2020/ 1804- 4107- 339030360100- 0040, 2021/ 1804- 4103- 339039999900- 1375, 2021/ 1804- 4103- 449052999900- 1375

PL: 2020/31628 MATERIAL de CONSUMO para a US TIMBAUVA/SMS.

Emenda Impositiva 292 - Vereador Alvoní Medina.

SEI 20.0.000105211-0

Recursos: CEF - AG. 2822 - CC. 006.00000080-2

Situação: Aprovado

Data Situação: 30/11/2020 11:27:11

Unid.Orç: 1804 - FUNDO MUNICIPAL DE SAÚDE

Proj.Ativ:4107 - MANUTENÇÃO E CUSTEIO DA REDE DE ATENÇÃO PRIM.

Elemento: 339030 - MATERIAL DE CONSUMO

Vinc.Orçam:40 - ASPS - AÇÕES E SERV. PÚBLICOS DE SAÚDE

Valor Solicitado: 7.433,60

Valor Pré-Emp: 0,00

Valor Liquidado: 7.366,00

Valor Aprovado: 7.433,60

Valor Empenhado: 7.366,00

Valor Pago: 7.366,00

PL: 2020/31714 MATERIAL PERMANENTE para a US TIMBAUVA/SMS.

Emenda Impositiva 292 - Vereador Alvoní Medina.

PL relacionado 2020/31628

RM 2020/23092

SEI 20.0.000105211-0

Recursos: CEF - AG. 2822 - CC. 006.00000080-2

Situação: Aprovado

Data Situação: 30/11/2020 11:27:57

Unid.Orç: 1804 - FUNDO MUNICIPAL DE SAÚDE

Proj.Ativ:4103 - AMPLIAÇÃO E MELHORIAS NA ATENÇÃO PRIMÁRIA À SA

Elemento: 449052 - EQUIPAMENTOS E MATERIAL PERMANENTE

Vinc.Orçam:40 - ASPS - AÇÕES E SERV. PÚBLICOS DE SAÚDE

Valor Solicitado: 7.290,63

Valor Pré-Emp: 0,00

Valor Liquidado: 7.290,63

Valor Aprovado: 7.290,63

Valor Empenhado: 7.290,63

Valor Pago: 7.290,63

Total Ação:

Valor Solicitado: 14.724,23

Valor Pré-Emp: 0,00

Valor Liquidado: 14.656,63

Valor Aprovado: 14.724,23

Valor Empenhado: 14.656,63

Valor Pago: 14.656,63



Obra/Ação

Ação: 2020/1013 **Emenda Num:** 731 **Valor Previsto:** 20.000,00 **Situação** Em Andamento **Autor**

Descrição: Destina recursos para Unidade de Saúde Rincão, localizada na Estrada Afonso Lourenço Mariante, 1394, Bairro Belém Velho, com o objetivo de compra de Equipamentos de Proteção Individual (EPIs) certificados - como máscaras cirúrgicas, principalmente N95, protetores faciais, macacões biológicos - e equipamentos médicos a serem utilizados no combate ao coronavírus/COVID-19, tais como: oxímetros, signomanômetros e monitores de frequência cardíaca, dentre outros EPIs e equipamentos que a Unidade de Saúde apontar como pertinentes primordialmente ao combate à pandemia.

Dotações: 2020/ 1804- 4107- 339030220000- 0040, 2020/ 1804- 4107- 339030280000- 0040, 2020/ 1804- 4107- 339030350000- 0040, 2020/ 1804- 4107- 339030360100- 0040, 2020/ 1804- 4107- 339030999900- 0040, 2021/ 1804- 4107- 339030999900- 1375

PL: 2020/33399 MATERIAL de CONSUMO para a US RINCÃO/SMS
 Emenda Impositiva -731 - Vereadora Karen Santos
 SEI 20.0.000108311-3
 Recursos: CEF - AG.2822 - CC 006.00000080-2

Situação: Aprovado **Data Situação:** 07/12/2020 10:39:19
Unid.Orç: 1804 - FUNDO MUNICIPAL DE SAÚDE **Proj.Ativ:**4107 - MANUTENÇÃO E CUSTEIO DA REDE DE ATENÇÃO PRIM.
Elemento: 339030 - MATERIAL DE CONSUMO **Vinc.Orçam:**40 - ASPS - AÇÕES E SERV. PÚBLICOS DE SAÚDE

Valor Solicitado:	15.892,88	Valor Pré-Emp:	0,00	Valor Liquidado:	13.346,98
Valor Aprovado:	15.892,88	Valor Empenhado:	13.346,98	Valor Pago:	13.346,98

Total Ação:

Valor Solicitado:	15.892,88	Valor Pré-Emp:	0,00	Valor Liquidado:	13.346,98
Valor Aprovado:	15.892,88	Valor Empenhado:	13.346,98	Valor Pago:	13.346,98

Obra/Ação

Ação: 2020/1014 **Emenda Num:** 292 **Valor Previsto:** 15.000,00 **Situação** Em Execução **Autor** Alvoni Medina

Descrição: Repasse para aquisição de equipamentos, materiais e mobiliários para a UBS VILA JARDIM

Dotações: 2020/ 1804- 4103- 449052420000- 0040, 2020/ 1804- 4107- 339030350000- 0040, 2020/ 1804- 4107- 339030360100- 0040, 2020/ 1804- 4107- 339030999900- 0040, 2021/ 1804- 4103- 339039999900- 1375, 2021/ 1804- 4103- 449052999900- 1375

PL: 2020/31642 MATERIAL de CONSUMO para a US VILA JARDIM/SMS
 Emenda Impositiva 292 - Vereador Alvoni Menida.
 SEI 20.0.000105207-2
 Recursos: CEF - AG.2822 - CC 006.00000080-2

Situação: Aprovado **Data Situação:** 30/11/2020 11:27:14
Unid.Orç: 1804 - FUNDO MUNICIPAL DE SAÚDE **Proj.Ativ:**4107 - MANUTENÇÃO E CUSTEIO DA REDE DE ATENÇÃO PRIM.
Elemento: 339030 - MATERIAL DE CONSUMO **Vinc.Orçam:**40 - ASPS - AÇÕES E SERV. PÚBLICOS DE SAÚDE

Valor Solicitado:	7.433,60	Valor Pré-Emp:	0,00	Valor Liquidado:	7.366,00
--------------------------	----------	-----------------------	------	-------------------------	----------

**PREFEITURA MUNICIPAL DE PORTO ALEGRE**

quinta-feira, 20 de maio de 2021

GOR - Emendas Impositivas**Ano Emendas: 2020****Órgão: SMS**

Valor Aprovado:	7.433,60	Valor Empenhado:	7.366,00	Valor Pago:	7.366,00
------------------------	----------	-------------------------	----------	--------------------	----------

PL: 2020/31716 MATERIAL PERMANENTE para a US VILA JARDIM/SMS
 Emenda Impositiva 292 - Vereador Alvoni Menida.
 PL relacionado 2020/31642
 RM 2020/23104
 SEI 20.0.000105207-2
 Recursos: CEF - AG.2822 - CC 006.00000080-2

Situação: Aprovado	Data Situação: 30/11/2020 11:28:01	
Unid.Orç: 1804 - FUNDO MUNICIPAL DE SAÚDE	Proj.Ativ: 4103 - AMPLIAÇÃO E MELHORIAS NA ATENÇÃO PRIMÁRIA À SA	
Elemento: 449052 - EQUIPAMENTOS E MATERIAL PERMANENTE	Vinc.Orçam: 40 - ASPS - AÇÕES E SERV. PÚBLICOS DE SAÚDE	
Valor Solicitado: 7.290,63	Valor Pré-Emp: 0,00	Valor Liquidado: 7.290,63
Valor Aprovado: 7.290,63	Valor Empenhado: 7.290,63	Valor Pago: 7.290,63

Total Ação:

Valor Solicitado:	14.724,23	Valor Pré-Emp:	0,00	Valor Liquidado:	14.656,63
Valor Aprovado:	14.724,23	Valor Empenhado:	14.656,63	Valor Pago:	14.656,63

Obra/Ação

Ação: 2020/1015	Emenda Num: 781	Valor Previsto: 320.000,00	Situação Iniciada	Autor
------------------------	------------------------	-----------------------------------	--------------------------	--------------

Descrição: Compra de equipamentos e mobiliário voltados para o trabalho das oito equipes especializadas em saúde da criança e do adolescente.**Dotações:** 2021/ 1804- 4020- 449052999900- 1375**Total Ação:**

Valor Solicitado:	0,00	Valor Pré-Emp:	0,00	Valor Liquidado:	0,00
Valor Aprovado:	0,00	Valor Empenhado:	0,00	Valor Pago:	0,00

Obra/Ação

Ação: 2020/1016	Emenda Num: 292	Valor Previsto: 15.000,00	Situação Em Execução	Autor Alvoni Medina
------------------------	------------------------	----------------------------------	-----------------------------	----------------------------

Descrição: Repasse para aquisição de equipamentos, materiais e mobiliários para a UBS VILA SAFIRA**Dotações:** 2020/ 1804- 4103- 449052120000- 0040, 2020/ 1804- 4103- 449052420000- 0040, 2020/ 1804- 4107- 339030090000- 0040, 2020/ 1804- 4107- 339030350000- 0040, 2020/ 1804- 4107- 339030360100- 0040, 2021/ 1804- 4103- 339039999900- 1375, 2021/ 1804- 4103- 449052999900- 1375

PL: 2020/31626 MATERIAL de CONSUMO para a US VILA SAFIRA/SMS
 Emenda Impositiva do vereador 292, Alvoni Medina
 SEI 20.0.000105281-1
 Recuros: CEF - AG.2822 - CC. 006.00000080-2



GOR - Emendas Impositivas

Ano Emendas: 2020

Órgão: SMS

Situação: Aprovado Data Situação: 30/11/2020 11:27:17

Unid.Orç: 1804 - FUNDO MUNICIPAL DE SAÚDE

Proj.Ativ:4107 - MANUTENÇÃO E CUSTEIO DA REDE DE ATENÇÃO PRIM.

Elemento: 339030 - MATERIAL DE CONSUMO

Vinc.Orçam:40 - ASPS - AÇÕES E SERV. PÚBLICOS DE SAÚDE

Valor Solicitado: 7.433,60 Valor Pré-Emp: 0,00

Valor Liquidado: 6.116,00

Valor Aprovado: 7.433,60 Valor Empenhado: 6.116,00

Valor Pago: 6.116,00

PL: 2020/31711 MATERIAL PERMANENTE para a US VILA SAFIRA/SMS
Emenda Impositiva do vereador 292, Alvoní Medina
PL relacionado 2020/31626
RM 2020/23081
SEI 20.0.000105281-1
Recursos: CEF - AG.2822 - CC. 006.00000080-2

Situação: Aprovado Data Situação: 30/11/2020 11:28:06

Unid.Orç: 1804 - FUNDO MUNICIPAL DE SAÚDE

Proj.Ativ:4103 - AMPLIAÇÃO E MELHORIAS NA ATENÇÃO PRIMÁRIA À SA

Elemento: 449052 - EQUIPAMENTOS E MATERIAL PERMANENTE

Vinc.Orçam:40 - ASPS - AÇÕES E SERV. PÚBLICOS DE SAÚDE

Valor Solicitado: 7.290,63 Valor Pré-Emp: 0,00

Valor Liquidado: 7.290,63

Valor Aprovado: 7.290,63 Valor Empenhado: 7.290,63

Valor Pago: 7.290,63

Total Ação:

Valor Solicitado: 14.724,23 Valor Pré-Emp: 0,00

Valor Liquidado: 13.406,63

Valor Aprovado: 14.724,23 Valor Empenhado: 13.406,63

Valor Pago: 13.406,63

Obra/Ação

Ação: 2020/1017

Emenda Num: 296

Valor Previsto: 15.000,00

Situação Em Execução

Autor Alvoní Medina

Descrição: Repasse para aquisição de equipamentos, materiais e mobiliários para a UBS Rubem Berta.

Dotações: 2020/ 1804- 4103- 339030999900- 0040, 2020/ 1804- 4103- 449052420000- 0040, 2020/ 1804- 4107- 339030999900- 0040, 2021/ 1804- 4103- 339039999900- 1375, 2021/ 1804- 4103- 449052999900- 1375

PL: 2020/31723 Aquisição de material de consumo para atender necessidades da US Rubem Berta com recursos da emenda impositiva 296 - vereador Alvoní Medina.
SEI 20.0.000105465-2

Recursos: CEF ag. 2822 c/c 006.00000080-2

Situação: Aprovado Data Situação: 30/11/2020 11:23:20

Unid.Orç: 1804 - FUNDO MUNICIPAL DE SAÚDE

Proj.Ativ:4107 - MANUTENÇÃO E CUSTEIO DA REDE DE ATENÇÃO PRIM.

Elemento: 339030 - MATERIAL DE CONSUMO

Vinc.Orçam:40 - ASPS - AÇÕES E SERV. PÚBLICOS DE SAÚDE

Valor Solicitado: 4.910,90 Valor Pré-Emp: 0,00

Valor Liquidado: 4.882,50

Valor Aprovado: 4.910,90 Valor Empenhado: 4.882,50

Valor Pago: 4.882,50

PL: 2020/31746 Aquisição de material permanente para atender necessidades da US Rubem Berta com recursos da emenda impositiva 296 - vereador Alvoní Medina.
RM 23217/20
SEI 20.0.000105465-2



SEI 20.0.000105465-2

Recursos: CEF ag. 2822 c/c 006.000000080-2

Situação: Aprovado **Data Situação:** 30/11/2020 11:26:16
Unid.Orç: 1804 - FUNDO MUNICIPAL DE SAÚDE **Proj.Ativ:** 4103 - AMPLIAÇÃO E MELHORIAS NA ATENÇÃO PRIMÁRIA À SA
Elemento: 449052 - EQUIPAMENTOS E MATERIAL PERMANENTE **Vinc.Orçam:** 40 - ASPS - AÇÕES E SERV. PÚBLICOS DE SAÚDE
Valor Solicitado: 6.092,53 **Valor Pré-Emp:** 0,00 **Valor Liquidado:** 6.092,53
Valor Aprovado: 6.092,53 **Valor Empenhado:** 6.092,53 **Valor Pago:** 6.092,53

PL: 2020/35209 Aquisição de material permanente para atender necessidades da US Rubem Berta com recursos da emenda impositiva 296 - vereador Alvoní Medina.
 RM 24330/20
 SEI 20.0.000105465-2
 Recursos: CEF ag. 2822 c/c 006.000000080-2

Situação: Aprovado **Data Situação:** 29/12/2020 10:51:11
Unid.Orç: 1804 - FUNDO MUNICIPAL DE SAÚDE **Proj.Ativ:** 4103 - AMPLIAÇÃO E MELHORIAS NA ATENÇÃO PRIMÁRIA À SA
Elemento: 449052 - EQUIPAMENTOS E MATERIAL PERMANENTE **Vinc.Orçam:** 40 - ASPS - AÇÕES E SERV. PÚBLICOS DE SAÚDE
Valor Solicitado: 3.697,00 **Valor Pré-Emp:** 0,00 **Valor Liquidado:** 0,00
Valor Aprovado: 3.697,00 **Valor Empenhado:** 3.697,00 **Valor Pago:** 0,00

Total Ação:

Valor Solicitado: 14.700,43 **Valor Pré-Emp:** 0,00 **Valor Liquidado:** 10.975,03
Valor Aprovado: 14.700,43 **Valor Empenhado:** 14.672,03 **Valor Pago:** 10.975,03

Obra/Ação

Ação: 2020/1018 **Emenda Num:** 297 **Valor Previsto:** 15.000,00 **Situação** Em Execução **Autor** Alvoní Medina

Descrição: Repasse para aquisição de equipamentos, materiais e mobiliários para a UBS Morro Santana.

Dotações: 2020/ 1804- 4103- 449052420000- 0040, 2020/ 1804- 4107- 339030999900- 0040, 2021/ 1804- 4103- 339039999900- 1375, 2021/ 1804- 4103- 449052999900- 1375

PL: 2020/31726 Aquisição de material de consumo para atender necessidades da US Morro Santana com recursos da emenda impositiva 297 - vereador Alvoní Medina.
 SEI 20.0.000105472-5
 Recursos: CEF ag. 2822 c/c 006.000000080-2

Situação: Aprovado **Data Situação:** 30/11/2020 11:23:09
Unid.Orç: 1804 - FUNDO MUNICIPAL DE SAÚDE **Proj.Ativ:** 4107 - MANUTENÇÃO E CUSTEIO DA REDE DE ATENÇÃO PRIM.
Elemento: 339030 - MATERIAL DE CONSUMO **Vinc.Orçam:** 40 - ASPS - AÇÕES E SERV. PÚBLICOS DE SAÚDE
Valor Solicitado: 4.910,90 **Valor Pré-Emp:** 0,00 **Valor Liquidado:** 4.882,50
Valor Aprovado: 4.910,90 **Valor Empenhado:** 4.882,50 **Valor Pago:** 4.882,50

PL: 2020/31741 Aquisição de material permanente para atender necessidades da US Morro Santana com recursos da emenda impositiva 297 - vereador Alvoní Medina.



RM 23212/20
SEI 20.0.000105472-5

Recursos: CEF ag. 2822 c/c 006.000000080-2

Situação: Aprovado **Data Situação:** 30/11/2020 11:24:17
Unid.Orç: 1804 - FUNDO MUNICIPAL DE SAÚDE **Proj.Ativ:**4103 - AMPLIAÇÃO E MELHORIAS NA ATENÇÃO PRIMÁRIA À S/
Elemento: 449052 - EQUIPAMENTOS E MATERIAL PERMANENTE **Vinc.Orçam:**40 - ASPS - AÇÕES E SERV. PÚBLICOS DE SAÚDE
Valor Solicitado: 6.092,53 **Valor Pré-Emp:** 0,00 **Valor Liquidado:** 6.092,53
Valor Aprovado: 6.092,53 **Valor Empenhado:** 6.092,53 **Valor Pago:** 6.092,53

PL: 2020/35292 Aquisição de material permanente para atender necessidades da US Morro Santana com recursos da emenda impositiva 297 - vereador Alvoni Medina.
 RM 24441/20
 SEI 20.0.000105472-5
 Recursos: CEF ag. 2822 c/c 006.000000080-2

Situação: Aprovado Solicitant **Data Situação:** 30/12/2020 17:08:25
Unid.Orç: 1804 - FUNDO MUNICIPAL DE SAÚDE **Proj.Ativ:**4103 - AMPLIAÇÃO E MELHORIAS NA ATENÇÃO PRIMÁRIA À S/
Elemento: 449052 - EQUIPAMENTOS E MATERIAL PERMANENTE **Vinc.Orçam:**40 - ASPS - AÇÕES E SERV. PÚBLICOS DE SAÚDE
Valor Solicitado: 3.697,00 **Valor Pré-Emp:** 0,00 **Valor Liquidado:** 0,00
Valor Aprovado: 0,00 **Valor Empenhado:** 0,00 **Valor Pago:** 0,00

Total Ação:

Valor Solicitado: 14.700,43 **Valor Pré-Emp:** 0,00 **Valor Liquidado:** 10.975,03
Valor Aprovado: 11.003,43 **Valor Empenhado:** 10.975,03 **Valor Pago:** 10.975,03

Obra/Ação

Ação: 2020/1019 **Emenda Num:** 298 **Valor Previsto:** 15.000,00 **Situação** Em Execução **Autor** Alvoni Medina

Descrição: Repasse para aquisição de equipamentos, materiais e mobiliários para a UBS Passo das Pedras.

Dotações: 2020/ 1804- 4103- 449052420000- 0040, 2020/ 1804- 4107- 339030999900- 0040, 2021/ 1804- 4103- 339039999900- 1375, 2021/ 1804- 4103- 449052999900- 1375

PL: 2020/31727 Aquisição de material de consumo para atender necessidades da US Passo das Pedras com recursos da emenda impositiva 298 - vereador Alvoni Medina.
 SEI 20.0.000105486-5
 Recursos: CEF ag. 2822 c/c 006.000000080-2

Situação: Aprovado **Data Situação:** 30/11/2020 11:23:12
Unid.Orç: 1804 - FUNDO MUNICIPAL DE SAÚDE **Proj.Ativ:**4107 - MANUTENÇÃO E CUSTEIO DA REDE DE ATENÇÃO PRIM.
Elemento: 339030 - MATERIAL DE CONSUMO **Vinc.Orçam:**40 - ASPS - AÇÕES E SERV. PÚBLICOS DE SAÚDE
Valor Solicitado: 4.910,90 **Valor Pré-Emp:** 0,00 **Valor Liquidado:** 3.644,20
Valor Aprovado: 4.910,90 **Valor Empenhado:** 4.882,50 **Valor Pago:** 3.644,20

PL: 2020/31740 Aquisição de material permanente para atender necessidades da US Passo das Pedras com recursos da emenda impositiva 298 - vereador



GOR - Emendas Impositivas

Ano Emendas: 2020

Órgão: SMS

Alvoni Medina.
RM 23207/20
SEI 20.0.000105486-5

Recursos: CEF ag. 2822 c/c 006.000000080-2

Situação: Aprovado **Data Situação:** 30/11/2020 11:26:10

Unid.Orç: 1804 - FUNDO MUNICIPAL DE SAÚDE

Proj.Ativ:4103 - AMPLIAÇÃO E MELHORIAS NA ATENÇÃO PRIMÁRIA À SA

Elemento: 449052 - EQUIPAMENTOS E MATERIAL PERMANENTE

Vinc.Orçam:40 - ASPS - AÇÕES E SERV. PÚBLICOS DE SAÚDE

Valor Solicitado: 6.092,53 **Valor Pré-Emp:** 0,00 **Valor Liquidado:** 6.092,53

Valor Aprovado: 6.092,53 **Valor Empenhado:** 6.092,53 **Valor Pago:** 6.092,53

PL: 2020/35073 Aquisição de material permanente para atender necessidades da US Passo das Pedras com recursos da emenda impositiva 298 - vereador Alvoni Medina.
RM 24314/20
SEI 20.0.000105486-5

Recursos: CEF ag. 2822 c/c 006.000000080-2

Situação: Aprovado **Data Situação:** 29/12/2020 10:02:29

Unid.Orç: 1804 - FUNDO MUNICIPAL DE SAÚDE

Proj.Ativ:4103 - AMPLIAÇÃO E MELHORIAS NA ATENÇÃO PRIMÁRIA À SA

Elemento: 449052 - EQUIPAMENTOS E MATERIAL PERMANENTE

Vinc.Orçam:40 - ASPS - AÇÕES E SERV. PÚBLICOS DE SAÚDE

Valor Solicitado: 3.697,00 **Valor Pré-Emp:** 0,00 **Valor Liquidado:** 0,00

Valor Aprovado: 3.697,00 **Valor Empenhado:** 3.697,00 **Valor Pago:** 0,00

Total Ação:

Valor Solicitado: 14.700,43 **Valor Pré-Emp:** 0,00 **Valor Liquidado:** 9.736,73

Valor Aprovado: 14.700,43 **Valor Empenhado:** 14.672,03 **Valor Pago:** 9.736,73

Obra/Ação

Ação: 2020/1020 **Emenda Num:** 299 **Valor Previsto:** 15.000,00 **Situação** Em Execução **Autor** Alvoni Medina

Descrição: Repasse para aquisição de equipamentos, materiais e mobiliários para a UBS Santa Rosa.

Dotações: 2020/ 1804- 4103- 449052420000- 0040, 2020/ 1804- 4107- 339030999900- 0040, 2021/ 1804- 4103- 339039999900- 1375, 2021/ 1804- 4103- 449052999900- 1375

PL: 2020/31729 Aquisição de material de consumo para atender necessidades da US Santa Rosa com recursos da emenda impositiva 299 - vereador Alvoni Medina.
SEI 20.0.000105516-0

Recursos: CEF ag. 2822 c/c 006.000000080-2

Situação: Aprovado **Data Situação:** 30/11/2020 11:23:24

Unid.Orç: 1804 - FUNDO MUNICIPAL DE SAÚDE

Proj.Ativ:4107 - MANUTENÇÃO E CUSTEIO DA REDE DE ATENÇÃO PRIM.

Elemento: 339030 - MATERIAL DE CONSUMO

Vinc.Orçam:40 - ASPS - AÇÕES E SERV. PÚBLICOS DE SAÚDE

Valor Solicitado: 4.910,90 **Valor Pré-Emp:** 0,00 **Valor Liquidado:** 4.882,50



GOR - Emendas Impositivas

Ano Emendas: 2020

Órgão: SMS

Valor Aprovado: 4.910,90 Valor Empenhado: 4.882,50 Valor Pago: 4.882,50

PL: 2020/31744 Aquisição de material permanente para atender necessidades da US Santa Rosa com recursos da emenda impositiva 299 - vereador Alvoni Medina.
RM 23200/20
SEI 20.0.000105516-0

Recursos: CEF ag. 2822 c/c 006.000000080-2

Situação: Aprovado Data Situação: 30/11/2020 11:26:23
Unid.Orç: 1804 - FUNDO MUNICIPAL DE SAÚDE Proj.Ativ:4103 - AMPLIAÇÃO E MELHORIAS NA ATENÇÃO PRIMÁRIA À SA
Elemento: 449052 - EQUIPAMENTOS E MATERIAL PERMANENTE Vinc.Orçam:40 - ASPS - AÇÕES E SERV. PÚBLICOS DE SAÚDE
Valor Solicitado: 6.092,53 Valor Pré-Emp: 0,00 Valor Liquidado: 6.092,53
Valor Aprovado: 6.092,53 Valor Empenhado: 6.092,53 Valor Pago: 6.092,53

Total Ação:

Valor Solicitado: 11.003,43 Valor Pré-Emp: 0,00 Valor Liquidado: 10.975,03
Valor Aprovado: 11.003,43 Valor Empenhado: 10.975,03 Valor Pago: 10.975,03

Obra/Ação

Ação: 2020/1021 Emenda Num: 300 Valor Previsto: 15.000,00 Situação Em Execução Autor Alvoni Medina

Descrição: Repasse para aquisição de equipamentos, materiais e mobiliários para a UBS Ramos.

Dotações: 2020/ 1804- 4103- 449052420000- 0040, 2020/ 1804- 4107- 339030999900- 0040, 2021/ 1804- 4103- 339039999900- 1375, 2021/ 1804- 4103- 449052999900- 1375

PL: 2020/31730 Aquisição de material de consumo para atender necessidades da US Ramos com recursos da emenda impositiva 300 - vereador Alvoni Medina.
SEI 20.0.000105522-5

Recursos: CEF ag. 2822 c/c 006.000000080-2

Situação: Aprovado Data Situação: 30/11/2020 11:23:16
Unid.Orç: 1804 - FUNDO MUNICIPAL DE SAÚDE Proj.Ativ:4107 - MANUTENÇÃO E CUSTEIO DA REDE DE ATENÇÃO PRIM.
Elemento: 339030 - MATERIAL DE CONSUMO Vinc.Orçam:40 - ASPS - AÇÕES E SERV. PÚBLICOS DE SAÚDE
Valor Solicitado: 4.910,90 Valor Pré-Emp: 0,00 Valor Liquidado: 3.834,80
Valor Aprovado: 4.910,90 Valor Empenhado: 3.834,80 Valor Pago: 3.834,80

PL: 2020/31738 Aquisição de material permanente para atender necessidades da US Ramos com recursos da emenda impositiva 300 - vereador Alvoni Medina.
RM 23193/20
SEI 20.0.000105522-5

Recursos: CEF ag. 2822 c/c 006.000000080-2

Situação: Aprovado Data Situação: 30/11/2020 11:26:12
Unid.Orç: 1804 - FUNDO MUNICIPAL DE SAÚDE Proj.Ativ:4103 - AMPLIAÇÃO E MELHORIAS NA ATENÇÃO PRIMÁRIA À SA



GOR - Emendas Impositivas

Ano Emendas: 2020

Órgão: SMS

Elemento: 449052 - EQUIPAMENTOS E MATERIAL PERMANENTE

Vinc.Orçam:40 - ASPS - AÇÕES E SERV. PÚBLICOS DE SAÚDE

Valor Solicitado: 6.092,53

Valor Pré-Emp: 0,00

Valor Liquidado: 6.092,53

Valor Aprovado: 6.092,53

Valor Empenhado: 6.092,53

Valor Pago: 6.092,53

PL: 2020/35083 Aquisição de material permanente para atender necessidades da US Ramos com recursos da emenda impositiva 300 - vereador Alvoni Medina.
RM 24315/20
SEI 20.0.000105522-5
Recursos: CEF ag. 2822 c/c 006.000000080-2

Situação: Aprovado

Data Situação: 29/12/2020 10:51:02

Unid.Orç: 1804 - FUNDO MUNICIPAL DE SAÚDE

Proj.Ativ:4103 - AMPLIAÇÃO E MELHORIAS NA ATENÇÃO PRIMÁRIA À S/

Elemento: 449052 - EQUIPAMENTOS E MATERIAL PERMANENTE

Vinc.Orçam:40 - ASPS - AÇÕES E SERV. PÚBLICOS DE SAÚDE

Valor Solicitado: 3.697,00

Valor Pré-Emp: 0,00

Valor Liquidado: 0,00

Valor Aprovado: 3.697,00

Valor Empenhado: 3.697,00

Valor Pago: 0,00

Total Ação:

Valor Solicitado: 14.700,43

Valor Pré-Emp: 0,00

Valor Liquidado: 9.927,33

Valor Aprovado: 14.700,43

Valor Empenhado: 13.624,33

Valor Pago: 9.927,33

Obra/Ação

Ação: 2020/1022

Emenda Num: 710

Valor Previsto: 20.000,00

Situação Iniciada

Autor

Descrição: Produção de materiais gráficos/audiovisuais e transporte para o Projeto dde Educação Continuada em Saúde LGBT Transdiálogos, da SMS.

Dotações: 2021/ 1804- 4103- 339039999900- 1375

Total Ação:

Valor Solicitado: 0,00

Valor Pré-Emp: 0,00

Valor Liquidado: 0,00

Valor Aprovado: 0,00

Valor Empenhado: 0,00

Valor Pago: 0,00

Obra/Ação

Ação: 2020/1023

Emenda Num: 301

Valor Previsto: 10.000,00

Situação Em Execução

Autor Alvoni Medina

Descrição: Repasse para aquisição de equipamentos, materiais e mobiliários para a UBS Diretor Pestana.

Dotações: 2020/ 1804- 4103- 449052120000- 0040, 2020/ 1804- 4103- 449052420000- 0040, 2021/ 1804- 4103- 449052999900- 1375

PL: 2020/31771 Aquisição de material permanente para a US Diretor Pestana.
Emenda Impositiva nº 20/301 - Vereador Alvoni Medina
RM: 20/23227
SEI: 20.0.000105527-6
Recursos: CEF - Ag. 2822 c/c 006.000000080-2

Situação: Aprovado

Data Situação: 30/11/2020 11:23:47

1804 - FUNDO MUNICIPAL DE SAÚDE

Proj.Ativ:4103 - AMPLIAÇÃO E MELHORIAS NA ATENÇÃO PRIMÁRIA À S/



GOR - Emendas Impositivas

Ano Emendas: 2020

Órgão: SMS

Unid.Orç: 1804 - FUNDO MUNICIPAL DE SAÚDE

Proj.Ativ:4103 - AMPLIAÇÃO E MELHORIAS NA ATENÇÃO PRIMÁRIA À SA

Elemento: 449052 - EQUIPAMENTOS E MATERIAL PERMANENTE

Vinc.Orçam:40 - ASPS - AÇÕES E SERV. PÚBLICOS DE SAÚDE

Valor Solicitado: 6.092,53

Valor Pré-Emp: 0,00

Valor Liquidado: 6.092,53

Valor Aprovado: 6.092,53

Valor Empenhado: 6.092,53

Valor Pago: 6.092,53

PL: 2020/33969 Aquisição de material permanente, 1 condicionador de ar para a US Diretor Pestana.
Emenda Impositiva nº 20/301 - Vereador Alvoni Medina
RM: 20/24106
PL relac.: 20/31771
SEI: 20.0.000105527-6
Recursos: CEF - Ag. 2822 c/c 006.000000080-2

Situação: Aprovado

Data Situação: 13/12/2020 22:09:48

Unid.Orç: 1804 - FUNDO MUNICIPAL DE SAÚDE

Proj.Ativ:4103 - AMPLIAÇÃO E MELHORIAS NA ATENÇÃO PRIMÁRIA À SA

Elemento: 449052 - EQUIPAMENTOS E MATERIAL PERMANENTE

Vinc.Orçam:40 - ASPS - AÇÕES E SERV. PÚBLICOS DE SAÚDE

Valor Solicitado: 3.697,00

Valor Pré-Emp: 0,00

Valor Liquidado: 0,00

Valor Aprovado: 3.697,00

Valor Empenhado: 3.697,00

Valor Pago: 0,00

Total Ação:

Valor Solicitado: 9.789,53

Valor Pré-Emp: 0,00

Valor Liquidado: 6.092,53

Valor Aprovado: 9.789,53

Valor Empenhado: 9.789,53

Valor Pago: 6.092,53

Obra/Ação

Ação: 2020/1024

Emenda Num: 698

Valor Previsto: 15.000,00

Situação Iniciada

Autor

Descrição: Compra de equipamentos de proteção para os servidores que atuam no combate a pandemia de COVID-19 da Unidade de Saúde US Ilha da Pintada.

Dotações: 2021/ 1804- 4107- 33903099900- 1375

Total Ação:

Valor Solicitado: 0,00

Valor Pré-Emp: 0,00

Valor Liquidado: 0,00

Valor Aprovado: 0,00

Valor Empenhado: 0,00

Valor Pago: 0,00

Obra/Ação

Ação: 2020/1026

Emenda Num: 685

Valor Previsto: 320.000,00

Situação Iniciada

Autor

Descrição: Destinação dos Recursos para ações ao COVID- 19. Para atender o Hospital Vila Nova.

Dotações: 2021/ 1804- 4037- 335043990000- 1375

Total Ação:

Valor Solicitado: 0,00

Valor Pré-Emp: 0,00

Valor Liquidado: 0,00

Valor Aprovado: 0,00

Valor Empenhado: 0,00

Valor Pago: 0,00



Obra/Ação

Ação: 2020/1027 **Emenda Num:** 659 **Valor Previsto:** 20.000,00 **Situação** Iniciada **Autor**

Descrição: Compra de equipamentos de proteção para os servidores que atuam no combate a pandemia de COVID-19 das Unidades de Saúde de Porto Alegre.

Dotações: 2021/ 1804- 4107- 339039999900- 1375

Total Ação:

Valor Solicitado:	0,00	Valor Pré-Emp:	0,00	Valor Liquidado:	0,00
Valor Aprovado:	0,00	Valor Empenhado:	0,00	Valor Pago:	0,00

Obra/Ação

Ação: 2020/1028 **Emenda Num:** 644 **Valor Previsto:** 25.000,00 **Situação** Iniciada **Autor**

Descrição: Repasse de recursos para a Unidade de Saúde Rubem Berta, visando a manutenção e/ou qualificação de seus serviços.

Dotações: 2021/ 1804- 4107- 339039999900- 1375

Total Ação:

Valor Solicitado:	0,00	Valor Pré-Emp:	0,00	Valor Liquidado:	0,00
Valor Aprovado:	0,00	Valor Empenhado:	0,00	Valor Pago:	0,00

Obra/Ação

Ação: 2020/1029 **Emenda Num:** 310 **Valor Previsto:** 73.000,00 **Situação** Em Andamento **Autor**

Descrição: Repasse à Unidade de Saúde Lami para a aquisição de equipamentos e material permanente.

Dotações: 2020/ 1804- 4103- 449052120000- 0040, 2020/ 1804- 4103- 449052420000- 0040, 2021/ 1804- 4103- 449052999900- 1375

PL: 2020/33206 Aquisição de material permanente para atender necessidades da US Lami com recursos da emenda impositiva 310 - vereador Paulinho Motorista.
RM 23617 e 23618/20
SEI 20.0.000107629-0

Recursos: CEF ag. 2822 c/c 006.000000080-2

Situação: Aprovado **Data Situação:** 04/12/2020 16:06:26

Unid.Orç: 1804 - FUNDO MUNICIPAL DE SAÚDE

Proj.Ativ:4103 - AMPLIAÇÃO E MELHORIAS NA ATENÇÃO PRIMÁRIA À SA

Elemento: 449052 - EQUIPAMENTOS E MATERIAL PERMANENTE

Vinc.Orçam:40 - ASPS - AÇÕES E SERV. PÚBLICOS DE SAÚDE

Valor Solicitado:	16.818,83	Valor Pré-Emp:	0,00	Valor Liquidado:	6.527,48
--------------------------	-----------	-----------------------	------	-------------------------	----------

Valor Aprovado:	16.818,83	Valor Empenhado:	16.818,83	Valor Pago:	4.948,58
------------------------	-----------	-------------------------	-----------	--------------------	----------

PL: 2020/33734 Aquisição de material permanente para atender necessidades da US Lami com recursos da emenda impositiva 310 - vereador Paulinho Motorista.
RM 23986/20



SEI 20.0.000107629-0

Recursos: CEF ag. 2822 c/c 006.000000080-2

Situação: Aprovado **Data Situação:** 10/12/2020 14:20:03
Unid.Orç: 1804 - FUNDO MUNICIPAL DE SAÚDE **Proj.Ativ:** 4103 - AMPLIAÇÃO E MELHORIAS NA ATENÇÃO PRIMÁRIA À SA
Elemento: 449052 - EQUIPAMENTOS E MATERIAL PERMANENTE **Vinc.Orçam:** 40 - ASPS - AÇÕES E SERV. PÚBLICOS DE SAÚDE
Valor Solicitado: 3.697,00 **Valor Pré-Emp:** 0,00 **Valor Liquidado:** 0,00
Valor Aprovado: 3.697,00 **Valor Empenhado:** 3.697,00 **Valor Pago:** 0,00

PL: 2020/33981 Aquisição de material permanente para atender necessidades da US Lami com recursos da emenda impositiva 310 - vereador Paulinho Motorista.
 RM 24044/20
 SEI 20.0.000107629-0

Recursos: CEF ag. 2822 c/c 006.000000080-2

Situação: Aprovado **Data Situação:** 14/12/2020 16:48:43
Unid.Orç: 1804 - FUNDO MUNICIPAL DE SAÚDE **Proj.Ativ:** 4103 - AMPLIAÇÃO E MELHORIAS NA ATENÇÃO PRIMÁRIA À SA
Elemento: 449052 - EQUIPAMENTOS E MATERIAL PERMANENTE **Vinc.Orçam:** 40 - ASPS - AÇÕES E SERV. PÚBLICOS DE SAÚDE
Valor Solicitado: 3.144,00 **Valor Pré-Emp:** 0,00 **Valor Liquidado:** 3.144,00
Valor Aprovado: 3.144,00 **Valor Empenhado:** 3.144,00 **Valor Pago:** 3.144,00

Total Ação:

Valor Solicitado: 23.659,83 **Valor Pré-Emp:** 0,00 **Valor Liquidado:** 9.671,48
Valor Aprovado: 23.659,83 **Valor Empenhado:** 23.659,83 **Valor Pago:** 8.092,58

Obra/Ação

Ação: 2020/1030 **Emenda Num:** 640 **Valor Previsto:** 10.000,00 **Situação** Iniciada **Autor**

Descrição: Repasse de recursos para a Unidade de Saúde WENCESLAU FONTOURA, visando a manutenção e/ou qualificação de seus serviços.

Dotações: 2021/ 1804- 4107- 339039999900- 1375, 2021/ 1804- 4107- 449052999900- 1375

Total Ação:

Valor Solicitado: 0,00 **Valor Pré-Emp:** 0,00 **Valor Liquidado:** 0,00
Valor Aprovado: 0,00 **Valor Empenhado:** 0,00 **Valor Pago:** 0,00

Obra/Ação

Ação: 2020/1031 **Emenda Num:** 311 **Valor Previsto:** 73.000,00 **Situação** Em Andamento **Autor**

Descrição: Repasse à Unidade de Saúde Ponta Grossa para a aquisição de equipamentos e material permanente.

Dotações: 2020/ 1804- 4103- 449052420000- 0040, 2021/ 1804- 4103- 449052999900- 1375



PL: 2020/33204 Aquisição de material permanente para atender necessidades da US Ponta Grossa com recursos da emenda impositiva 311 - vereador Paulinho Motorista.
RM 23601 e 23602/20
SEI 20.0.000107630-3

Recursos: CEF ag. 2822 c/c 006.000000080-2

Situação: Aprovado	Data Situação: 04/12/2020 16:06:13
Unid.Orç: 1804 - FUNDO MUNICIPAL DE SAÚDE	Proj.Ativ: 4103 - AMPLIAÇÃO E MELHORIAS NA ATENÇÃO PRIMÁRIA À SA
Elemento: 449052 - EQUIPAMENTOS E MATERIAL PERMANENTE	Vinc.Orçam: 40 - ASPS - AÇÕES E SERV. PÚBLICOS DE SAÚDE
Valor Solicitado: 16.818,83	Valor Pré-Emp: 0,00
Valor Aprovado: 16.818,83	Valor Empenhado: 16.818,83
	Valor Liquidado: 5.347,40
	Valor Pago: 3.768,50

PL: 2020/33735 Aquisição de material permanente para atender necessidades da US Ponta Grossa com recursos da emenda impositiva 311 - vereador Paulinho Motorista.
RM 24046/20
SEI 20.0.000107630-3

Recursos: CEF ag. 2822 c/c 006.000000080-2

Situação: Aprovado	Data Situação: 10/12/2020 14:20:06
Unid.Orç: 1804 - FUNDO MUNICIPAL DE SAÚDE	Proj.Ativ: 4103 - AMPLIAÇÃO E MELHORIAS NA ATENÇÃO PRIMÁRIA À SA
Elemento: 449052 - EQUIPAMENTOS E MATERIAL PERMANENTE	Vinc.Orçam: 40 - ASPS - AÇÕES E SERV. PÚBLICOS DE SAÚDE
Valor Solicitado: 3.144,00	Valor Pré-Emp: 0,00
Valor Aprovado: 3.144,00	Valor Empenhado: 3.144,00
	Valor Liquidado: 3.144,00
	Valor Pago: 3.144,00

Total Ação:

Valor Solicitado: 19.962,83	Valor Pré-Emp: 0,00	Valor Liquidado: 8.491,40
Valor Aprovado: 19.962,83	Valor Empenhado: 19.962,83	Valor Pago: 6.912,50

Obra/Ação

Ação: 2020/1032 **Emenda Num:** 312 **Valor Previsto:** 73.000,00 **Situação** Em Andamento **Autor**

Descrição: Repasse à Unidade de Saúde Belém Novo para a aquisição de equipamentos e material permanente.

Dotações: 2020/ 1804- 4103- 449052350000- 0040, 2020/ 1804- 4103- 449052420000- 0040, 2021/ 1804- 4103- 449052999900- 1375

PL: 2020/33268 Aquisição de material permanente para a US Belém Novo.
Emenda Impositiva nº 20/312 - Vereador Paulinho Motorista
RMs: 20/23595 e 23596
SEI: 20.0.000107752-0
Recursos: CEF - Ag. 2822 c/c 006.000000080-2

Situação: Aprovado	Data Situação: 03/12/2020 15:47:21
Unid.Orç: 1804 - FUNDO MUNICIPAL DE SAÚDE	Proj.Ativ: 4103 - AMPLIAÇÃO E MELHORIAS NA ATENÇÃO PRIMÁRIA À SA
Elemento: 449052 - EQUIPAMENTOS E MATERIAL PERMANENTE	Vinc.Orçam: 40 - ASPS - AÇÕES E SERV. PÚBLICOS DE SAÚDE



GOR - Emendas Impositivas

Ano Emendas: 2020

Órgão: SMS

Valor Solicitado: 16.818,83 Valor Pré-Emp: 0,00 Valor Liquidado: 6.527,48
 Valor Aprovado: 16.818,83 Valor Empenhado: 16.818,83 Valor Pago: 4.948,58

PL: 2020/34498 Aquisição de material permanente, estações de trabalho CHROMEBOOK para a US Belém Novo.
 Emenda Impositiva nº 20/312 - Vereador Paulinho Motorista
 RM: 20/24181
 PL relac.: 20/33268
 SEI: 20.0.000107752-0
 Recursos: CEF - Ag. 2822 c/c 006.000000080-2

Situação: Aprovado **Data Situação:** 17/12/2020 10:48:00
Unid.Orç: 1804 - FUNDO MUNICIPAL DE SAÚDE **Proj.Ativ:**4103 - AMPLIAÇÃO E MELHORIAS NA ATENÇÃO PRIMÁRIA À SA
Elemento: 449052 - EQUIPAMENTOS E MATERIAL PERMANENTE **Vinc.Orçam:**40 - ASPS - AÇÕES E SERV. PÚBLICOS DE SAÚDE
 Valor Solicitado: 3.144,00 Valor Pré-Emp: 0,00 Valor Liquidado: 3.144,00
 Valor Aprovado: 3.144,00 Valor Empenhado: 3.144,00 Valor Pago: 3.144,00

PL: 2020/35080 Aquisição de material permanente, ar condicionado para a US Belém Novo.
 Emenda Impositiva nº 20/312 - Vereador Paulinho Motorista
 RM: 20/24328
 SEI: 20.0.000107752-0
 Recursos: CEF - Ag. 2822 c/c 006.000000080-2

Situação: Aprovado **Data Situação:** 29/12/2020 10:02:33
Unid.Orç: 1804 - FUNDO MUNICIPAL DE SAÚDE **Proj.Ativ:**4103 - AMPLIAÇÃO E MELHORIAS NA ATENÇÃO PRIMÁRIA À SA
Elemento: 449052 - EQUIPAMENTOS E MATERIAL PERMANENTE **Vinc.Orçam:**40 - ASPS - AÇÕES E SERV. PÚBLICOS DE SAÚDE
 Valor Solicitado: 7.394,00 Valor Pré-Emp: 0,00 Valor Liquidado: 0,00
 Valor Aprovado: 7.394,00 Valor Empenhado: 7.394,00 Valor Pago: 0,00

Total Ação:

Valor Solicitado: 27.356,83 Valor Pré-Emp: 0,00 Valor Liquidado: 9.671,48
 Valor Aprovado: 27.356,83 Valor Empenhado: 27.356,83 Valor Pago: 8.092,58

Obra/Ação

Ação: 2020/1033 **Emenda Num:** 313 **Valor Previsto:** 73.000,00 **Situação** Em Andamento **Autor**

Descrição: Repasse à Unidade de Saúde Paulo Viario para a aquisição de equipamentos e material permanente.

Dotações: 2020/ 1804- 4103- 449052120000- 0040, 2020/ 1804- 4103- 449052350000- 0040, 2020/ 1804- 4103- 449052420000- 0040, 2021/ 1804- 4103- 449052999900- 1375

PL: 2020/33181 Aquisição de material permanente para US Paulo Viario com recursos de emenda Impositiva vereador Paulinho Motorista.
 Rm: 2020/23579,23580
 Sei:20.0.000107769-5
 Recursos: Cef ag. 2822c/c 006.000000080-2

Situação: Aprovado **Data Situação:** 03/12/2020 15:47:09
Unid.Orç: 1804 - FUNDO MUNICIPAL DE SAÚDE **Proj.Ativ:**4103 - AMPLIAÇÃO E MELHORIAS NA ATENÇÃO PRIMÁRIA À SA
Elemento: 449052 - EQUIPAMENTOS E MATERIAL PERMANENTE **Vinc.Orçam:**40 - ASPS - AÇÕES E SERV. PÚBLICOS DE SAÚDE



GOR - Emendas Impositivas

Ano Emendas: 2020

Órgão: SMS

Valor Solicitado:	16.818,83	Valor Pré-Emp:	0,00	Valor Liquidado:	6.527,48
Valor Aprovado:	16.818,83	Valor Empenhado:	16.818,83	Valor Pago:	4.948,58

PL: 2020/34493 Aquisição de material permanente para US Paulo Viario com recursos de emenda Impositiva vereador Paulinho Motorista.
Rm: 2020/24184
Sei:20.0.000107769-5
Recursos: Cef ag. 2822c/c 006.000000080-2

Situação: Aprovado	Data Situação: 17/12/2020 10:49:38	
Unid.Orç: 1804 - FUNDO MUNICIPAL DE SAÚDE	Proj.Ativ: 4103 - AMPLIAÇÃO E MELHORIAS NA ATENÇÃO PRIMÁRIA À SA	
Elemento: 449052 - EQUIPAMENTOS E MATERIAL PERMANENTE	Vinc.Orçam: 40 - ASPS - AÇÕES E SERV. PÚBLICOS DE SAÚDE	
Valor Solicitado: 3.144,00	Valor Pré-Emp: 0,00	Valor Liquidado: 3.144,00
Valor Aprovado: 3.144,00	Valor Empenhado: 3.144,00	Valor Pago: 3.144,00

PL: 2020/34738 Aquisição de material permanente para US Paulo Viario com recursos de emenda Impositiva vereador Paulinho Motorista. Emenda 313
Rm: 2020/24218
Sei:20.0.000107769-5
Recursos: Cef ag. 2822 c/c 006.000000080-2

Situação: Aprovado	Data Situação: 18/12/2020 15:36:29	
Unid.Orç: 1804 - FUNDO MUNICIPAL DE SAÚDE	Proj.Ativ: 4103 - AMPLIAÇÃO E MELHORIAS NA ATENÇÃO PRIMÁRIA À SA	
Elemento: 449052 - EQUIPAMENTOS E MATERIAL PERMANENTE	Vinc.Orçam: 40 - ASPS - AÇÕES E SERV. PÚBLICOS DE SAÚDE	
Valor Solicitado: 7.394,00	Valor Pré-Emp: 0,00	Valor Liquidado: 0,00
Valor Aprovado: 7.394,00	Valor Empenhado: 0,00	Valor Pago: 0,00

Total Ação:

Valor Solicitado:	27.356,83	Valor Pré-Emp:	0,00	Valor Liquidado:	9.671,48
Valor Aprovado:	27.356,83	Valor Empenhado:	19.962,83	Valor Pago:	8.092,58

Obra/Ação

Ação: 2020/1034 **Emenda Num:** 314 **Valor Previsto:** 20.017,00 **Situação** Em Andamento **Autor**

Descrição: Repasse à Unidade de Saúde Monte Cristo para a aquisição de equipamentos e material permanente.

Dotações: 2020/ 1804- 4103- 449052350000- 0040, 2020/ 1804- 4103- 449052420000- 0040, 2021/ 1804- 4103- 449052999900- 1375

PL: 2020/33199 Aquisição de material permanente para a US Monte Cristo.
Emenda Impositiva nº 20/314 - Vereador Paulinho Motorista.
RM 23574/20
SEI 20.0.000107778-4
Recursos: CEF ag. 2822 c/c 006.000000080-2

Situação: Aprovado	Data Situação: 03/12/2020 15:47:16	
Unid.Orç: 1804 - FUNDO MUNICIPAL DE SAÚDE	Proj.Ativ: 4103 - AMPLIAÇÃO E MELHORIAS NA ATENÇÃO PRIMÁRIA À SA	
Elemento: 449052 - EQUIPAMENTOS E MATERIAL PERMANENTE	Vinc.Orçam: 40 - ASPS - AÇÕES E SERV. PÚBLICOS DE SAÚDE	
Valor Solicitado: 15.684,22	Valor Pré-Emp: 0,00	Valor Liquidado: 15.684,22

**PREFEITURA MUNICIPAL DE PORTO ALEGRE**

quinta-feira, 20 de maio de 2021

GOR - Emendas Impositivas**Ano Emendas: 2020****Órgão: SMS**

Valor Aprovado:	15.684,22	Valor Empenhado:	15.684,22	Valor Pago:	15.684,22
------------------------	-----------	-------------------------	-----------	--------------------	-----------

PL: 2020/34497 Aquisição de material permanente, estações de trabalho CHROMEBOOK para a US Monte Cristo.
Emenda Impositiva nº 20/314 - Vereador Paulinho Motorista.
RM 24182/20
PL relac.: 20/33199
SEI 20.0.000107778-4
Recursos: CEF ag. 2822 c/c 006.00000080-2

Situação: Aprovado	Data Situação: 17/12/2020 11:30:44	Proj.Ativ: 4103 - AMPLIAÇÃO E MELHORIAS NA ATENÇÃO PRIMÁRIA À SA
Unid.Orç: 1804 - FUNDO MUNICIPAL DE SAÚDE		Vinc.Orçam: 40 - ASPS - AÇÕES E SERV. PÚBLICOS DE SAÚDE
Elemento: 449052 - EQUIPAMENTOS E MATERIAL PERMANENTE		
Valor Solicitado: 3.144,00	Valor Pré-Emp: 0,00	Valor Liquidado: 3.144,00
Valor Aprovado: 3.144,00	Valor Empenhado: 3.144,00	Valor Pago: 3.144,00

Total Ação:

Valor Solicitado:	18.828,22	Valor Pré-Emp:	0,00	Valor Liquidado:	18.828,22
Valor Aprovado:	18.828,22	Valor Empenhado:	18.828,22	Valor Pago:	18.828,22

Obra/Ação

Ação: 2020/1035	Emenda Num: 315	Valor Previsto: 73.000,00	Situação Em Andamento	Autor
------------------------	------------------------	----------------------------------	------------------------------	--------------

Descrição: Repasse à Unidade de Saúde Chapéu do Sol para a aquisição de equipamentos e material permanente.**Dotações:** 2020/ 1804- 4103- 449052120000- 0040, 2020/ 1804- 4103- 449052350000- 0040, 2020/ 1804- 4103- 449052420000- 0040, 2021/ 1804- 4103- 449052999900- 1375

PL: 2020/33166 MATERIAL PERMANENTE para US CHAPÉU DO SOL/SMS
Emenda Impositiva 315 - Vereador Paulinho Motorista
RM's 23547/2020, 23548/2020
SEI 20.0.000107786-5
Recursos: CEF - AG.2822 - CC 006.00000080-2

Situação: Aprovado	Data Situação: 02/12/2020 19:56:47	Proj.Ativ: 4103 - AMPLIAÇÃO E MELHORIAS NA ATENÇÃO PRIMÁRIA À SA
Unid.Orç: 1804 - FUNDO MUNICIPAL DE SAÚDE		Vinc.Orçam: 40 - ASPS - AÇÕES E SERV. PÚBLICOS DE SAÚDE
Elemento: 449052 - EQUIPAMENTOS E MATERIAL PERMANENTE		
Valor Solicitado: 16.818,83	Valor Pré-Emp: 0,00	Valor Liquidado: 6.527,48
Valor Aprovado: 16.818,83	Valor Empenhado: 16.818,83	Valor Pago: 4.948,58

PL: 2020/34494 MATERIAL PERMANENTE para US CHAPÉU DO SOL/SMS
Emenda Impositiva 315 - Vereador Paulinho Motorista
RM 2020/24186 - Duas estações de trabalho portateis
SEI 20.0.000107786-5
Recursos: CEF - AG.2822 - CC 006.00000080-2

Situação: Aprovado	Data Situação: 17/12/2020 10:50:15	Proj.Ativ: 4103 - AMPLIAÇÃO E MELHORIAS NA ATENÇÃO PRIMÁRIA À SA
Unid.Orç: 1804 - FUNDO MUNICIPAL DE SAÚDE		Vinc.Orçam: 40 - ASPS - AÇÕES E SERV. PÚBLICOS DE SAÚDE
Elemento: 449052 - EQUIPAMENTOS E MATERIAL PERMANENTE		



GOR - Emendas Impositivas

Ano Emendas: 2020

Órgão: SMS

Valor Solicitado:	3.144,00	Valor Pré-Emp:	0,00	Valor Liquidado:	3.144,00
Valor Aprovado:	3.144,00	Valor Empenhado:	3.144,00	Valor Pago:	3.144,00

PL: 2020/35074 MATERIAL PERMANENTE para US CHAPÉU DO SOL/SMS
Emenda Impositiva 315 - Vereador Paulinho Motorista
RM 2020/24316
SEI 20.0.000107786-5
Recursos: CEF - AG.2822 - CC 006.00000080-2

Situação: Aprovado **Data Situação:** 29/12/2020 10:02:42

Unid.Orç: 1804 - FUNDO MUNICIPAL DE SAÚDE

Proj.Ativ:4103 - AMPLIAÇÃO E MELHORIAS NA ATENÇÃO PRIMÁRIA À S/

Elemento: 449052 - EQUIPAMENTOS E MATERIAL PERMANENTE

Vinc.Orçam:40 - ASPS - AÇÕES E SERV. PÚBLICOS DE SAÚDE

Valor Solicitado:	14.788,00	Valor Pré-Emp:	0,00	Valor Liquidado:	0,00
Valor Aprovado:	14.788,00	Valor Empenhado:	14.788,00	Valor Pago:	0,00

Total Ação:

Valor Solicitado:	34.750,83	Valor Pré-Emp:	0,00	Valor Liquidado:	9.671,48
Valor Aprovado:	34.750,83	Valor Empenhado:	34.750,83	Valor Pago:	8.092,58

Obra/Ação

Ação: 2020/1036 **Emenda Num:** 316 **Valor Previsto:** 73.000,00 **Situação** Em Andamento **Autor**

Descrição: Repasse à Unidade de Saúde Moradas da Hípica para a aquisição de equipamentos e material permanente.

Dotações: 2020/ 1804- 4103- 449052350000- 0040, 2020/ 1804- 4103- 449052420000- 0040, 2021/ 1804- 4103- 449052999900- 1375

PL: 2020/33182 Aquisição de material permanente para US Moradas da Hípica.
Emenda impositiva nº 20/316 - Vereador Paulinho Motorista.
RMs: 20/23541 e 23544
SEI 20.0.000107790-3
Recursos: CEF ag. 2822 c/c 006.00000080-2

Situação: Aprovado **Data Situação:** 03/12/2020 15:47:13

Unid.Orç: 1804 - FUNDO MUNICIPAL DE SAÚDE

Proj.Ativ:4103 - AMPLIAÇÃO E MELHORIAS NA ATENÇÃO PRIMÁRIA À S/

Elemento: 449052 - EQUIPAMENTOS E MATERIAL PERMANENTE

Vinc.Orçam:40 - ASPS - AÇÕES E SERV. PÚBLICOS DE SAÚDE

Valor Solicitado:	16.818,83	Valor Pré-Emp:	0,00	Valor Liquidado:	6.527,48
Valor Aprovado:	16.818,83	Valor Empenhado:	16.818,83	Valor Pago:	4.948,58

PL: 2020/34492 Aquisição de material permanente, estações de trabalho CHROMEBOOK para US Moradas da Hípica.
Emenda impositiva nº 20/316 - Vereador Paulinho Motorista.
RM: 20/24187
PL relac.: 20/33182
SEI 20.0.000107790-3
Recursos: CEF ag. 2822 c/c 006.00000080-2

Situação: Aprovado **Data Situação:** 17/12/2020 10:50:31

Unid.Orç: 1804 - FUNDO MUNICIPAL DE SAÚDE

Proj.Ativ:4103 - AMPLIAÇÃO E MELHORIAS NA ATENÇÃO PRIMÁRIA À S/



GOR - Emendas Impositivas

Ano Emendas: 2020

Órgão: SMS

Elemento: 449052 - EQUIPAMENTOS E MATERIAL PERMANENTE

Vinc.Orçam:40 - ASPS - AÇÕES E SERV. PÚBLICOS DE SAÚDE

Valor Solicitado:	3.144,00	Valor Pré-Emp:	0,00	Valor Liquidado:	3.144,00
Valor Aprovado:	3.144,00	Valor Empenhado:	3.144,00	Valor Pago:	3.144,00

PL: 2020/35077 Aquisição de material permanente para US Moradas da Hípica. (condicionador de AR)
Emenda impositiva nº 20/316 - Vereador Paulinho Motorista.
RMs: 20/24325
SEI 20.0.000107790-3
Recursos: CEF ag. 2822 c/c 006.000000080-2

Situação: Aprovado **Data Situação:** 29/12/2020 10:02:53

Unid.Orç: 1804 - FUNDO MUNICIPAL DE SAÚDE

Proj.Ativ:4103 - AMPLIAÇÃO E MELHORIAS NA ATENÇÃO PRIMÁRIA À S/

Elemento: 449052 - EQUIPAMENTOS E MATERIAL PERMANENTE

Vinc.Orçam:40 - ASPS - AÇÕES E SERV. PÚBLICOS DE SAÚDE

Valor Solicitado:	7.394,00	Valor Pré-Emp:	0,00	Valor Liquidado:	0,00
Valor Aprovado:	7.394,00	Valor Empenhado:	7.394,00	Valor Pago:	0,00

Total Ação:

Valor Solicitado:	27.356,83	Valor Pré-Emp:	0,00	Valor Liquidado:	9.671,48
Valor Aprovado:	27.356,83	Valor Empenhado:	27.356,83	Valor Pago:	8.092,58

Obra/Ação

Ação: 2020/1037 **Emenda Num:** 423 **Valor Previsto:** 100.000,00 **Situação** Iniciada **Autor**

Descrição: Repasse de recursos para o Hospital Materno Infantil Presidente Vargas, visando a manutenção e/ou qualificação de seus serviços da UTI Neonatal que será transferida do Hospital São Lucas da Pucrs para o novo local.

Dotações: 2021/ 1804- 4030- 335043990000- 1375, 2021/ 1804- 4030- 339030040000- 1375, 2021/ 1804- 4030- 339030070000- 1375, 2021/ 1804- 4030- 339030090000- 1375, 2021/ 1804- 4030- 339030160000- 1375, 2021/ 1804- 4030- 339030200000- 1375, 2021/ 1804- 4030- 339030220000- 1375, 2021/ 1804- 4030- 339030240100- 1375, 2021/ 1804- 4030- 339030250400- 1375, 2021/ 1804- 4030- 339030350000- 1375, 2021/ 1804- 4030- 339030360100- 1375, 2021/ 1804- 4030- 339030999900- 1375

PL: 2021/11682 Aquisição de material de consumo, visando a manutenção e/ou qualificação dos serviços da UTI Neonatal do HMIPV (não é co.vid)

Emenda 423 - Vereadora Cláudia Araújo
SUBATIVIDADE 2020 / 1037

SEI 21.0.000015662-8 justificativa 13793657
Recursos: CEF - Ag.2822 - CC 006.000000080-2

Situação: Em Avaliação SecE **Data Situação:** 19/05/2021 10:32:42

Unid.Orç: 1804 - FUNDO MUNICIPAL DE SAÚDE

Proj.Ativ:4030 - MANUTENÇÃO DA REDE DE SERVIÇOS DO HOSPITAL M.

Elemento: 339030 - MATERIAL DE CONSUMO

Vinc.Orçam:1375 - EMENDAS IMPOSITIVAS DA CMPA

Valor Solicitado:	100.000,00	Valor Pré-Emp:	0,00	Valor Liquidado:	0,00
Valor Aprovado:	0,00	Valor Empenhado:	0,00	Valor Pago:	0,00



Total Ação:

Valor Solicitado:	100.000,00	Valor Pré-Emp:	0,00	Valor Liquidado:	0,00
Valor Aprovado:	0,00	Valor Empenhado:	0,00	Valor Pago:	0,00

Obra/Ação

Ação: 2020/1038 **Emenda Num:** 639 **Valor Previsto:** 20.000,00 **Situação** Iniciada **Autor**

Descrição: Repasse de recursos para a Unidade de Saúde VILA IPIRANGA, visando a manutenção e/ou qualificação de seus serviços.

Dotações: 2021/ 1804- 4107- 339039999900- 1375

Total Ação:

Valor Solicitado:	0,00	Valor Pré-Emp:	0,00	Valor Liquidado:	0,00
Valor Aprovado:	0,00	Valor Empenhado:	0,00	Valor Pago:	0,00

Obra/Ação

Ação: 2020/1039 **Emenda Num:** 638 **Valor Previsto:** 10.000,00 **Situação** Em Andamento **Autor**

Descrição: Repasse de recursos para a UNIDADE DE TIMBAÚVA, visando a manutenção e/ou qualificação de seus serviços.

Dotações: 2020/ 1804- 4107- 339030999900- 0040, 2021/ 1804- 4107- 339039999900- 1375

PL: 2020/33744 Aquisição de material de consumo para atender necessidades da US Timbaúva com recursos da emenda impositiva 638 - vereador Idenir Cecchim.
SEI 20.0.000107669-9

Recursos: CEF ag. 2822 c/c 006.000000080-2

Situação: Aprovado **Data Situação:** 10/12/2020 14:20:13
Unid.Orç: 1804 - FUNDO MUNICIPAL DE SAÚDE **Proj.Ativ:**4107 - MANUTENÇÃO E CUSTEIO DA REDE DE ATENÇÃO PRIM.
Elemento: 339030 - MATERIAL DE CONSUMO **Vinc.Orçam:**40 - ASPS - AÇÕES E SERV. PÚBLICOS DE SAÚDE

Valor Solicitado:	7.280,00	Valor Pré-Emp:	0,00	Valor Liquidado:	0,00
Valor Aprovado:	7.280,00	Valor Empenhado:	7.246,50	Valor Pago:	0,00

Total Ação:

Valor Solicitado:	7.280,00	Valor Pré-Emp:	0,00	Valor Liquidado:	0,00
Valor Aprovado:	7.280,00	Valor Empenhado:	7.246,50	Valor Pago:	0,00

Obra/Ação

Ação: 2020/1040 **Emenda Num:** 637 **Valor Previsto:** 20.000,00 **Situação** Em Andamento **Autor**

Descrição: Repasse de recursos para a UNIDADE DE SÃO BORJA, visando a manutenção e/ou qualificação de seus serviços.



Dotações: 2020/ 1804- 4107- 339030999900- 0040, 2021/ 1804- 4107- 339039999900- 1375

PL: 2020/33743 Aquisição de material de consumo para atender necessidades da US São Borja com recursos da emenda impositiva 637 - vereador Idenir Cecchim.
SEI 20.0.000107669-9

Recursos: CEF ag. 2822 c/c 006.000000080-2

Situação: Aprovado	Data Situação: 11/12/2020 08:57:29
Unid.Orç: 1804 - FUNDO MUNICIPAL DE SAÚDE	Proj.Ativ: 4107 - MANUTENÇÃO E CUSTEIO DA REDE DE ATENÇÃO PRIM.
Elemento: 339030 - MATERIAL DE CONSUMO	Vinc.Orçam: 40 - ASPS - AÇÕES E SERV. PÚBLICOS DE SAÚDE
Valor Solicitado: 20.000,00	Valor Pré-Emp: 0,00
Valor Aprovado: 20.000,00	Valor Empenhado: 19.926,00
	Valor Liquidado: 0,00
	Valor Pago: 0,00

Total Ação:

Valor Solicitado: 20.000,00	Valor Pré-Emp: 0,00	Valor Liquidado: 0,00
Valor Aprovado: 20.000,00	Valor Empenhado: 19.926,00	Valor Pago: 0,00

Obra/Ação

Ação: 2020/1041 **Emenda Num:** 470 **Valor Previsto:** 100.000,00 **Situação** Iniciada **Autor**

Descrição: Destinação de recursos para o Instituto do Câncer Infantil, CNPJ:94.594.629/0001-50, para regulação da rede oncológica pediátrica, em especial aquisição de material de consumo.

Dotações: 2021/ 1804- 4037- 335043990000- 1375, 2021/ 1804- 4037- 445042010000- 1375

PL: 2021/13541 Repasse para o Instituto do Câncer Infantil para regulação da rede oncológica pediátrica, em especial aquisição de material de consumo..
Emenda Impositiva nº 20/470 - Vereadora Mônica Leal
SEI: 21.0.000030187-3 (14124019)
Recursos: CEF - Ag. 2822 c/c 006.000000080-2

Situação: Incluído	Data Situação: 06/05/2021 15:19:50
Unid.Orç: 1804 - FUNDO MUNICIPAL DE SAÚDE	Proj.Ativ: 4037 - REGULAÇÃO DO SISTEMA ÚNICO DE SAÚDE - FMS
Elemento: 335043 - SUBVENÇÕES SOCIAIS	Vinc.Orçam: 1375 - EMENDAS IMPOSITIVAS DA CMPA
Valor Solicitado: 100.000,00	Valor Pré-Emp: 0,00
Valor Aprovado: 0,00	Valor Empenhado: 0,00
	Valor Liquidado: 0,00
	Valor Pago: 0,00

Total Ação:

Valor Solicitado: 100.000,00	Valor Pré-Emp: 0,00	Valor Liquidado: 0,00
Valor Aprovado: 0,00	Valor Empenhado: 0,00	Valor Pago: 0,00



Obra/Ação

Ação: 2020/1042 **Emenda Num:** 636 **Valor Previsto:** 15.000,00 **Situação** Iniciada **Autor**

Descrição: Repasse de recursos para a Unidade de Saúde PLANALTO, visando a manutenção e/ou qualificação de seus serviços.

Dotações: 2021/ 1804- 4107- 339039999900- 1375

Total Ação:

Valor Solicitado:	0,00	Valor Pré-Emp:	0,00	Valor Liquidado:	0,00
Valor Aprovado:	0,00	Valor Empenhado:	0,00	Valor Pago:	0,00

Obra/Ação

Ação: 2020/1043 **Emenda Num:** 491 **Valor Previsto:** 140.000,00 **Situação** Iniciada **Autor**

Descrição: Repasse de recursos para UNIDADES DE SAÚDE, visando a manutenção e/ou qualificação de seus serviços.(Remanejamento da emenda 492 e 499)

Dotações: 2021/ 1804- 4107- 339039999900- 1375, 2021/ 1804- 4109- 339039999900- 1375

Total Ação:

Valor Solicitado:	0,00	Valor Pré-Emp:	0,00	Valor Liquidado:	0,00
Valor Aprovado:	0,00	Valor Empenhado:	0,00	Valor Pago:	0,00

Obra/Ação

Ação: 2020/1044 **Emenda Num:** 635 **Valor Previsto:** 40.000,00 **Situação** Iniciada **Autor**

Descrição: Repasse de recursos para a Unidade de Saúde RUBEM BERTA, visando a manutenção e/ou qualificação de seus serviços.

Dotações: 2021/ 1804- 4107- 339039999900- 1375

Total Ação:

Valor Solicitado:	0,00	Valor Pré-Emp:	0,00	Valor Liquidado:	0,00
Valor Aprovado:	0,00	Valor Empenhado:	0,00	Valor Pago:	0,00

Obra/Ação

Ação: 2020/1045 **Emenda Num:** 634 **Valor Previsto:** 20.000,00 **Situação** Em Andamento **Autor**

Descrição: Repasse de recursos para a Unidade de Saúde SANTA ROSA, visando a manutenção e/ou qualificação de seus serviços.

Dotações: 2020/ 1804- 4107- 339030999900- 0040, 2021/ 1804- 4107- 339039999900- 1375

PL: 2020/33742 Aquisição de material de consumo para atender necessidades da US Santa Rosa com recursos da emenda impositiva 634 - vereador Idenir Cecchim.



SEI 20.0.000107669-9

Recursos: CEF ag. 2822 c/c 006.000000080-2

Situação: Aprovado **Data Situação:** 10/12/2020 14:20:09
Unid.Orç: 1804 - FUNDO MUNICIPAL DE SAÚDE **Proj.Ativ:** 4107 - MANUTENÇÃO E CUSTEIO DA REDE DE ATENÇÃO PRIM.
Elemento: 339030 - MATERIAL DE CONSUMO **Vinc.Orçam:** 40 - ASPS - AÇÕES E SERV. PÚBLICOS DE SAÚDE

Valor Solicitado: 20.000,00 **Valor Pré-Emp:** 0,00 **Valor Liquidado:** 0,00
Valor Aprovado: 20.000,00 **Valor Empenhado:** 19.992,60 **Valor Pago:** 0,00

Total Ação:

Valor Solicitado: 20.000,00 **Valor Pré-Emp:** 0,00 **Valor Liquidado:** 0,00
Valor Aprovado: 20.000,00 **Valor Empenhado:** 19.992,60 **Valor Pago:** 0,00

Obra/Ação

Ação: 2020/1046 **Emenda Num:** 550 **Valor Previsto:** 10.000,00 **Situação** Em Andamento **Autor**

Descrição: Aquisição de equipamentos, materiais e mobiliários para o Posto de Saúde Divisa, Rua Cruzeiro do Sul, 2702 → Bairro Santa Teresa.

Dotações: 2020/ 1804- 4103- 449052420000- 0040, 2021/ 1804- 4103- 449052999900- 1375

PL: 2020/31983 MATERIAL PERMANENTE para a US DIVISA/SMS
 Emenda Impositiva 550 - Vereador José Freitas
 RM 23327/2020
 SEI 20.0.000106592-1
 Recursos: CEF - AG.2822 - CC 006.00000080-2

Situação: Aprovado **Data Situação:** 01/12/2020 11:44:24
Unid.Orç: 1804 - FUNDO MUNICIPAL DE SAÚDE **Proj.Ativ:** 4103 - AMPLIAÇÃO E MELHORIAS NA ATENÇÃO PRIMÁRIA À SA
Elemento: 449052 - EQUIPAMENTOS E MATERIAL PERMANENTE **Vinc.Orçam:** 40 - ASPS - AÇÕES E SERV. PÚBLICOS DE SAÚDE

Valor Solicitado: 6.092,53 **Valor Pré-Emp:** 0,00 **Valor Liquidado:** 6.092,53
Valor Aprovado: 6.092,53 **Valor Empenhado:** 6.092,53 **Valor Pago:** 6.092,53

PL: 2020/35072 MATERIAL PERMANENTE para a US DIVISA/SMS
 Emenda Impositiva 550 - Vereador José Freitas
 RM 24313/2020
 SEI 20.0.000106592-1
 Recursos: CEF - AG.2822 - CC 006.00000080-2

Situação: Aprovado **Data Situação:** 29/12/2020 10:01:21
Unid.Orç: 1804 - FUNDO MUNICIPAL DE SAÚDE **Proj.Ativ:** 4103 - AMPLIAÇÃO E MELHORIAS NA ATENÇÃO PRIMÁRIA À SA
Elemento: 449052 - EQUIPAMENTOS E MATERIAL PERMANENTE **Vinc.Orçam:** 40 - ASPS - AÇÕES E SERV. PÚBLICOS DE SAÚDE

Valor Solicitado: 3.697,00 **Valor Pré-Emp:** 0,00 **Valor Liquidado:** 0,00
Valor Aprovado: 3.697,00 **Valor Empenhado:** 3.697,00 **Valor Pago:** 0,00



Total Ação:

Valor Solicitado:	9.789,53	Valor Pré-Emp:	0,00	Valor Liquidado:	6.092,53
Valor Aprovado:	9.789,53	Valor Empenhado:	9.789,53	Valor Pago:	6.092,53

Obra/Ação

Ação: 2020/1047 **Emenda Num:** 633 **Valor Previsto:** 15.000,00 **Situação** Iniciada **Autor**

Descrição: Repasse de recursos para a Unidade de Saúde PASSO DAS PEDRAS I, visando a manutenção e/ou qualificação de seus serviços.

Dotações: 2021/ 1804- 4107- 339039999900- 1375

Total Ação:

Valor Solicitado:	0,00	Valor Pré-Emp:	0,00	Valor Liquidado:	0,00
Valor Aprovado:	0,00	Valor Empenhado:	0,00	Valor Pago:	0,00

Obra/Ação

Ação: 2020/1048 **Emenda Num:** 632 **Valor Previsto:** 15.000,00 **Situação** Iniciada **Autor**

Descrição: Repasse de recursos para a Unidade de Saúde PARQUE DOS MAIAS, visando a manutenção e/ou qualificação de seus serviços.

Dotações: 2021/ 1804- 4107- 339039999900- 1375

Total Ação:

Valor Solicitado:	0,00	Valor Pré-Emp:	0,00	Valor Liquidado:	0,00
Valor Aprovado:	0,00	Valor Empenhado:	0,00	Valor Pago:	0,00

Obra/Ação

Ação: 2020/1049 **Emenda Num:** 631 **Valor Previsto:** 20.000,00 **Situação** Iniciada **Autor**

Descrição: Repasse de recursos para a Unidade de Saúde NOVA BRASÍLIA, visando a manutenção e/ou qualificação de seus serviços.

Dotações: 2021/ 1804- 4107- 339039999900- 1375

Total Ação:

Valor Solicitado:	0,00	Valor Pré-Emp:	0,00	Valor Liquidado:	0,00
Valor Aprovado:	0,00	Valor Empenhado:	0,00	Valor Pago:	0,00

Obra/Ação

Ação: 2020/1050 **Emenda Num:** 630 **Valor Previsto:** 50.000,00 **Situação** Iniciada **Autor**

Descrição: Repasse de recursos para a Unidade de Saúde JENOR JARROS, visando a manutenção e/ou qualificação de seus serviços.



Dotações: 2021/ 1804- 4107- 339039999900- 1375

Total Ação:

Valor Solicitado:	0,00	Valor Pré-Emp:	0,00	Valor Liquidado:	0,00
Valor Aprovado:	0,00	Valor Empenhado:	0,00	Valor Pago:	0,00

Obra/Ação

Ação: 2020/1051 **Emenda Num:** 629 **Valor Previsto:** 40.000,00 **Situação** Iniciada **Autor**

Descrição: Repasse de recursos para a Unidade de Saúde JARDIM ITU, visando a manutenção e/ou qualificação de seus serviços.

Dotações: 2021/ 1804- 4107- 339039999900- 1375

Total Ação:

Valor Solicitado:	0,00	Valor Pré-Emp:	0,00	Valor Liquidado:	0,00
Valor Aprovado:	0,00	Valor Empenhado:	0,00	Valor Pago:	0,00

Obra/Ação

Ação: 2020/1052 **Emenda Num:** 571 **Valor Previsto:** 30.000,00 **Situação** Em Andamento **Autor**

Descrição: Destina recursos para a Unidade de Saúde Rubem Berta, localizado na Rua Wolfram Metzler, 675, Bairro Rubem Berta, com o objetivo de compra de Equipamentos de Proteção Individual (EPIs) certificados → como máscaras cirúrgicas, principalmente N95, protetores faciais, macacões biológicos - e equipamentos médicos a serem utilizados no combate ao coronavírus/COVID-19, tais como: oxímetros, signomanômetros e monitores de frequência cardíaca, dentre outros EPIs e equipamentos que a Unidade de Saúde apontar como pertinentes primordialmente ao combate à pandemia.

Dotações: 2020/ 1804- 4103- 449052350000- 0040, 2020/ 1804- 4103- 449052420000- 0040, 2020/ 1804- 4107- 339030999900- 0040, 2021/ 1804- 4107- 339039999900- 1375, 2021/ 1804- 4107- 449052999900- 1375

PL: 2020/31772 Aquisição de material permanente para atender necessidades da US Rubem Berta com recursos da emenda impositiva 571 - vereador Karen Santos.
RM 23241/20
SEI 20.0.000106035-0

Recursos: CEF ag. 2822 c/c 006.000000080-2

Situação: Aprovado **Data Situação:** 02/12/2020 19:55:15
Unid.Orç: 1804 - FUNDO MUNICIPAL DE SAÚDE **Proj.Ativ:**4103 - AMPLIAÇÃO E MELHORIAS NA ATENÇÃO PRIMÁRIA À S/
Elemento: 449052 - EQUIPAMENTOS E MATERIAL PERMANENTE **Vinc.Orçam:**40 - ASPS - AÇÕES E SERV. PÚBLICOS DE SAÚDE

Valor Solicitado:	13.220,74	Valor Pré-Emp:	0,00	Valor Liquidado:	13.220,74
Valor Aprovado:	13.220,74	Valor Empenhado:	13.220,74	Valor Pago:	13.220,74

PL: 2020/33406 Aquisição de material de consumo para atender as necessidades da US Rubem Berta, com recursos da emenda impositiva 571 - vereador Karen Santos.
SEI 20.0.000108295-8

Recursos: CEF ag. 2822 c/c 006.000000080-2



GOR - Emendas Impositivas

Ano Emendas: 2020

Órgão: SMS

Situação: Aprovado Data Situação: 10/12/2020 14:19:45

Unid.Orç: 1804 - FUNDO MUNICIPAL DE SAÚDE

Proj.Ativ:4107 - MANUTENÇÃO E CUSTEIO DA REDE DE ATENÇÃO PRIM.

Elemento: 339030 - MATERIAL DE CONSUMO

Vinc.Orçam:40 - ASPS - AÇÕES E SERV. PÚBLICOS DE SAÚDE

Valor Solicitado: 14.996,28 Valor Pré-Emp: 0,00 Valor Liquidado: 12.643,32

Valor Aprovado: 14.996,28 Valor Empenhado: 12.643,32 Valor Pago: 12.643,32

PL: 2020/33746 Aquisição de material permanente para atender necessidades da US Rubem Berta com recursos da emenda impositiva 571 - vereador Karen Santos.
RM 24054/20
SEI 20.0.000106035-0

Recursos: CEF ag. 2822 c/c 006.000000080-2

Situação: Aprovado Data Situação: 10/12/2020 14:20:18

Unid.Orç: 1804 - FUNDO MUNICIPAL DE SAÚDE

Proj.Ativ:4103 - AMPLIAÇÃO E MELHORIAS NA ATENÇÃO PRIMÁRIA À SA

Elemento: 449052 - EQUIPAMENTOS E MATERIAL PERMANENTE

Vinc.Orçam:40 - ASPS - AÇÕES E SERV. PÚBLICOS DE SAÚDE

Valor Solicitado: 1.572,00 Valor Pré-Emp: 0,00 Valor Liquidado: 1.572,00

Valor Aprovado: 1.572,00 Valor Empenhado: 1.572,00 Valor Pago: 1.572,00

Total Ação:

Valor Solicitado: 29.789,02 Valor Pré-Emp: 0,00 Valor Liquidado: 27.436,06

Valor Aprovado: 29.789,02 Valor Empenhado: 27.436,06 Valor Pago: 27.436,06

Obra/Ação

Ação: 2020/1053

Emenda Num: 628

Valor Previsto: 40.000,00

Situação Em Andamento

Autor

Descrição: Repasse de recursos para a Unidade de Saúde IAPI, visando a manutenção e/ou qualificação de seus serviços.

Dotações: 2020/ 1804- 4107- 339030999900- 0040, 2021/ 1804- 4107- 339039999900- 1375

PL: 2020/32175 Aquisição de material de consumo para US IAPI
Emenda Impositiva 628 - Vereador Idenir Cecchim.
SEI 20.0.000107660-5
Recursos: CEF ag. 2822 c/c 006.000000080-2

Situação: Aprovado Data Situação: 01/12/2020 11:43:09

Unid.Orç: 1804 - FUNDO MUNICIPAL DE SAÚDE

Proj.Ativ:4107 - MANUTENÇÃO E CUSTEIO DA REDE DE ATENÇÃO PRIM.

Elemento: 339030 - MATERIAL DE CONSUMO

Vinc.Orçam:40 - ASPS - AÇÕES E SERV. PÚBLICOS DE SAÚDE

Valor Solicitado: 39.851,90 Valor Pré-Emp: 0,00 Valor Liquidado: 37.476,90

Valor Aprovado: 39.851,90 Valor Empenhado: 39.851,90 Valor Pago: 37.476,90

Total Ação:

Valor Solicitado: 39.851,90 Valor Pré-Emp: 0,00 Valor Liquidado: 37.476,90

Valor Aprovado: 39.851,90 Valor Empenhado: 39.851,90 Valor Pago: 37.476,90



Obra/Ação

Ação: 2020/1054 **Emenda Num:** 572 **Valor Previsto:** 30.000,00 **Situação** Em Andamento **Autor**

Descrição: Destina recursos para a Unidade de Saúde Unidade de Saúde Domênico Feoli, localizado na Rua Domênico Feoli, 9, Bairro Rubem Berta, com o objetivo de compra de Equipamentos de Proteção Individual (EPIs) certificados -> como máscaras cirúrgicas, principalmente N95, protetores faciais, macacões biológicos - e equipamentos médicos a serem utilizados no combate ao coronavírus/COVID-19, tais como: oxímetros, signomanômetros e monitores de frequência cardíaca, dentre outros EPIs e equipamentos que a Unidade de Saúde apontar como pertinente primordialmente ao combate à pandemia.

Dotações: 2020/ 1804- 4103- 449052350000- 0040, 2020/ 1804- 4103- 449052420000- 0040, 2021/ 1804- 4107- 339039999900- 1375, 2021/ 1804- 4107- 449052999900- 1375

PL: 2020/33174 Aquisição de material permanente para atender necessidades da US Domênico Feoli com recursos da emenda impositiva 572 - vereadora Karen Santos.
RM 23363/20
SEI 20.0.000106410-0

Recursos: CEF ag. 2822 c/c 006.000000080-2

Situação: Aprovado	Data Situação: 03/12/2020 15:47:05
Unid.Orç: 1804 - FUNDO MUNICIPAL DE SAÚDE	Proj.Ativ: 4103 - AMPLIAÇÃO E MELHORIAS NA ATENÇÃO PRIMÁRIA À S/
Elemento: 449052 - EQUIPAMENTOS E MATERIAL PERMANENTE	Vinc.Orçam: 40 - ASPS - AÇÕES E SERV. PÚBLICOS DE SAÚDE
Valor Solicitado: 13.220,74 Valor Pré-Emp: 0,00	Valor Liquidado: 13.220,74
Valor Aprovado: 13.220,74 Valor Empenhado: 13.220,74	Valor Pago: 13.220,74

PL: 2020/33411 Aquisição de material permanente para atender necessidades da US Domênico Feoli com recursos da emenda impositiva 572 - vereadora Karen Santos.
RM 23837/20
SEI 20.0.000106410-0
Recursos: CEF ag. 2822 c/c 006.000000080-2

Situação: Aprovado	Data Situação: 07/12/2020 10:38:23
Unid.Orç: 1804 - FUNDO MUNICIPAL DE SAÚDE	Proj.Ativ: 4103 - AMPLIAÇÃO E MELHORIAS NA ATENÇÃO PRIMÁRIA À S/
Elemento: 449052 - EQUIPAMENTOS E MATERIAL PERMANENTE	Vinc.Orçam: 40 - ASPS - AÇÕES E SERV. PÚBLICOS DE SAÚDE
Valor Solicitado: 1.572,00 Valor Pré-Emp: 0,00	Valor Liquidado: 1.572,00
Valor Aprovado: 1.572,00 Valor Empenhado: 1.572,00	Valor Pago: 1.572,00

Total Ação:

Valor Solicitado: 14.792,74	Valor Pré-Emp: 0,00	Valor Liquidado: 14.792,74
Valor Aprovado: 14.792,74	Valor Empenhado: 14.792,74	Valor Pago: 14.792,74

Obra/Ação

Ação: 2020/1055 **Emenda Num:** 627 **Valor Previsto:** 50.000,00 **Situação** Em Andamento **Autor**

Descrição: Repasse de recursos para a Unidade de Saúde DOMÊNICO FEOLI, visando a manutenção e/ou qualificação de seus serviços.

Dotações: 2020/ 1804- 4107- 339030999900- 0040, 2021/ 1804- 4107- 339039999900- 1375



PL: 2020/33169 Aquisição de material de consumo para atender necessidades da US Domênico Feoli com recursos da emenda impositiva 627 - vereador Idenir Cecchim.
SEI 20.0.000107701-6

Recursos: CEF ag. 2822 c/c 006.000000080-2

Situação: Aprovado **Data Situação:** 07/12/2020 10:39:08
Unid.Orç: 1804 - FUNDO MUNICIPAL DE SAÚDE **Proj.Ativ:**4107 - MANUTENÇÃO E CUSTEIO DA REDE DE ATENÇÃO PRIM.
Elemento: 339030 - MATERIAL DE CONSUMO **Vinc.Orçam:**40 - ASPS - AÇÕES E SERV. PÚBLICOS DE SAÚDE

Valor Solicitado:	49.952,00	Valor Pré-Emp:	0,00	Valor Liquidado:	24.611,00
Valor Aprovado:	49.952,00	Valor Empenhado:	49.952,00	Valor Pago:	24.611,00

Total Ação:

Valor Solicitado:	49.952,00	Valor Pré-Emp:	0,00	Valor Liquidado:	24.611,00
Valor Aprovado:	49.952,00	Valor Empenhado:	49.952,00	Valor Pago:	24.611,00

Obra/Ação

Ação: 2020/1056 **Emenda Num:** 573 **Valor Previsto:** 100.000,00 **Situação** Em Andamento **Autor**

Descrição: Destina recursos para Unidade de Saúde Rincão, localizada na Estrada Afonso Lourenço Mariante, 1394, Bairro Belém Velho, com o objetivo de compra de Equipamentos de Proteção Individual (EPIs) certificados → como máscaras cirúrgicas, principalmente N95, protetores faciais, macacões biológicos - e equipamentos médicos a serem utilizados no combate ao coronavírus/COVID-19, tais como: oxímetros, signomanômetros e monitores de frequência cardíaca, dentre outros EPIs e equipamentos que a Unidade de Saúde apontar como pertinentes primordialmente ao combate à pandemia.

Dotações: 2020/ 1804- 4107- 339030999900- 0040, 2021/ 1804- 4107- 339030090000- 1375, 2021/ 1804- 4107- 449052999900- 1375

PL: 2020/33415 Aquisição de material de consumo para atender as necessidades da US Rincão, com recursos da emenda impositiva 573 - vereador Karen Santos.
SEI 20.0.000108303-2

Recursos: CEF ag. 2822 c/c 006.000000080-2

Situação: Aprovado **Data Situação:** 10/12/2020 14:19:49
Unid.Orç: 1804 - FUNDO MUNICIPAL DE SAÚDE **Proj.Ativ:**4107 - MANUTENÇÃO E CUSTEIO DA REDE DE ATENÇÃO PRIM.
Elemento: 339030 - MATERIAL DE CONSUMO **Vinc.Orçam:**40 - ASPS - AÇÕES E SERV. PÚBLICOS DE SAÚDE

Valor Solicitado:	15.892,88	Valor Pré-Emp:	0,00	Valor Liquidado:	13.346,98
Valor Aprovado:	15.892,88	Valor Empenhado:	13.346,98	Valor Pago:	13.346,98

Total Ação:

Valor Solicitado:	15.892,88	Valor Pré-Emp:	0,00	Valor Liquidado:	13.346,98
Valor Aprovado:	15.892,88	Valor Empenhado:	13.346,98	Valor Pago:	13.346,98



Obra/Ação

Ação: 2020/1057 **Emenda Num:** 626 **Valor Previsto:** 50.000,00 **Situação** Iniciada **Autor**

Descrição: Repasse de recursos para a Unidade de Saúde COSTA E SILVA, visando a manutenção e/ou qualificação de seus serviços.

Dotações: 2020/ 1804- 4107- 339030999900- 0040, 2021/ 1804- 4107- 339039999900- 1375

Total Ação:

Valor Solicitado:	0,00	Valor Pré-Emp:	0,00	Valor Liquidado:	0,00
Valor Aprovado:	0,00	Valor Empenhado:	0,00	Valor Pago:	0,00

Obra/Ação

Ação: 2020/1059 **Emenda Num:** 625 **Valor Previsto:** 40.000,00 **Situação** Iniciada **Autor**

Descrição: Repasse de recursos para a Unidade de Saúde CONCEIÇÃO, visando a manutenção e/ou qualificação de seus serviços.

Dotações: 2021/ 1804- 4107- 339039999900- 1375

Total Ação:

Valor Solicitado:	0,00	Valor Pré-Emp:	0,00	Valor Liquidado:	0,00
Valor Aprovado:	0,00	Valor Empenhado:	0,00	Valor Pago:	0,00

Obra/Ação

Ação: 2020/1060 **Emenda Num:** 624 **Valor Previsto:** 40.000,00 **Situação** Em Andamento **Autor**

Descrição: Repasse de recursos para a Unidade de Saúde COINMA, visando a manutenção e/ou qualificação de seus serviços.

Dotações: 2020/ 1804- 4107- 339030999900- 0040, 2021/ 1804- 4107- 339039999900- 1375

PL: 2020/31870 Aquisição de material de consumo com recursos da emenda impositiva 624 - vereador Idenir Cecchim.
SEI 20.0.000107656-7

Recursos: CEF ag. 2822 c/c 006.000000080-2

Situação: Aprovado	Data Situação: 07/12/2020 10:39:42
Unid.Orç: 1804 - FUNDO MUNICIPAL DE SAÚDE	Proj.Ativ: 4107 - MANUTENÇÃO E CUSTEIO DA REDE DE ATENÇÃO PRIM.
Elemento: 339030 - MATERIAL DE CONSUMO	Vinc.Orçam: 40 - ASPS - AÇÕES E SERV. PÚBLICOS DE SAÚDE
Valor Solicitado: 38.874,50	Valor Pré-Emp: 0,00
Valor Aprovado: 38.874,50	Valor Empenhado: 36.630,00
	Valor Liquidado: 30.966,40
	Valor Pago: 30.966,40



Total Ação:

Valor Solicitado:	38.874,50	Valor Pré-Emp:	0,00	Valor Liquidado:	30.966,40
Valor Aprovado:	38.874,50	Valor Empenhado:	36.630,00	Valor Pago:	30.966,40

Obra/Ação

Ação: 2020/1061 **Emenda Num:** 623 **Valor Previsto:** 30.000,00 **Situação** Em Andamento **Autor**

Descrição: Repasse de recursos para a Unidade de Saúde ASA BRANCA, visando a manutenção e/ou qualificação de seus serviços.

Dotações: 2020/ 1804- 4107- 339030999900- 0040, 2021/ 1804- 4107- 339039999900- 1375

PL: 2020/33172 Aquisição de material de consumo para atender as necessidades da US Asa branca, com recursos da emenda impositiva 623 - vereador Idenir Cecchim.
SEI 20.0.000107646-0

Recursos: CEF ag. 2822 c/c 006.000000080-2

Situação: Aprovado	Data Situação: 07/12/2020 10:39:11
Unid.Orç: 1804 - FUNDO MUNICIPAL DE SAÚDE	Proj.Ativ: 4107 - MANUTENÇÃO E CUSTEIO DA REDE DE ATENÇÃO PRIM.
Elemento: 339030 - MATERIAL DE CONSUMO	Vinc.Orçam: 40 - ASPS - AÇÕES E SERV. PÚBLICOS DE SAÚDE

Valor Solicitado:	29.429,35	Valor Pré-Emp:	0,00	Valor Liquidado:	29.429,35
Valor Aprovado:	29.429,35	Valor Empenhado:	29.429,35	Valor Pago:	29.429,35

Total Ação:

Valor Solicitado:	29.429,35	Valor Pré-Emp:	0,00	Valor Liquidado:	29.429,35
Valor Aprovado:	29.429,35	Valor Empenhado:	29.429,35	Valor Pago:	29.429,35

Obra/Ação

Ação: 2020/1062 **Emenda Num:** 622 **Valor Previsto:** 25.000,00 **Situação** Em Andamento **Autor**

Descrição: Repasse de recursos para Unidade de Saúde vila jardim, visando a manutenção e/ou qualificação de seus serviços.

Dotações: 2020/ 1804- 4107- 339030999900- 0040, 2021/ 1804- 4107- 339039999900- 1375

PL: 2020/32191 Aquisição de material de consumo para atender a Unidade de Saúde Vila Jardim, visando a manutenção e/ou qualificação de seus serviços.
Emenda Impositiva 622 - Idenir Cecchim
RM: 2020/
SEI 20.0.000107638-9
Recursos: Cef ag. 2822 c/c 006.000000080-2

Situação: Aprovado	Data Situação: 02/12/2020 19:56:34
Unid.Orç: 1804 - FUNDO MUNICIPAL DE SAÚDE	Proj.Ativ: 4107 - MANUTENÇÃO E CUSTEIO DA REDE DE ATENÇÃO PRIM.
Elemento: 339030 - MATERIAL DE CONSUMO	Vinc.Orçam: 40 - ASPS - AÇÕES E SERV. PÚBLICOS DE SAÚDE

Valor Solicitado:	24.043,30	Valor Pré-Emp:	0,00	Valor Liquidado:	23.389,50
Valor Aprovado:	24.043,30				



GOR - Emendas Impositivas

Ano Emendas: 2020

Órgão: SMS

Valor Aprovado: 24.043,30 Valor Empenhado: 24.043,30 Valor Pago: 23.389,50

Total Ação:

Valor Solicitado: 24.043,30 Valor Pré-Emp: 0,00 Valor Liquidado: 23.389,50

Valor Aprovado: 24.043,30 Valor Empenhado: 24.043,30 Valor Pago: 23.389,50

Obra/Ação

Ação: 2020/1063 Emenda Num: 621 Valor Previsto: 40.000,00 Situação Em Andamento Autor

Descrição: Repasse de recursos para Unidade de Saúde vila jardim, visando a manutenção e/ou qualificação de seus serviços.

Dotações: 2020/ 1804- 4107- 339030999900- 0040, 2021/ 1804- 4107- 339039999900- 1375

PL: 2020/31976 Aquisição de material de consumo para US Vila Jardim.
Emenda impositiva nº 20/621 - vereador Idenir Cecchim.
SEI 20.0.000107609-5
Recursos: CEF ag. 2822 c/c 006.000000080-2

Situação: Aprovado Data Situação: 01/12/2020 11:43:12

Unid.Orç: 1804 - FUNDO MUNICIPAL DE SAÚDE

Proj.Ativ:4107 - MANUTENÇÃO E CUSTEIO DA REDE DE ATENÇÃO PRIM.

Elemento: 339030 - MATERIAL DE CONSUMO

Vinc.Orçam:40 - ASPS - AÇÕES E SERV. PÚBLICOS DE SAÚDE

Valor Solicitado: 39.993,70 Valor Pré-Emp: 0,00 Valor Liquidado: 26.809,20

Valor Aprovado: 39.993,70 Valor Empenhado: 39.993,70 Valor Pago: 26.809,20

Total Ação:

Valor Solicitado: 39.993,70 Valor Pré-Emp: 0,00 Valor Liquidado: 26.809,20

Valor Aprovado: 39.993,70 Valor Empenhado: 39.993,70 Valor Pago: 26.809,20

Obra/Ação

Ação: 2020/1064 Emenda Num: 616 Valor Previsto: 15.524,00 Situação Iniciada Autor

Descrição: Para ampliação e melhorias na atenção primária à saúde - FMS, ser distribuído no PSF Ponta Grossa, localizado no Bairro da Ponta Grossa, para aquisição de equipamentos, devendo ser indicado o valor de 8.000,00 (oito mil reais), e na Unidade Básica de Saúde Chapéu do Sol, localizado no Bairro da Ponta Grossa, para aquisição de equipamentos, devendo ser indicado o valor de R\$ 7.524,00 (sete mil e quinhentos e vinte e quatro) para a UBS.

Dotações: 2021/ 1804- 4107- 449052999900- 1375

Total Ação:

Valor Solicitado: 0,00 Valor Pré-Emp: 0,00 Valor Liquidado: 0,00

Valor Aprovado: 0,00 Valor Empenhado: 0,00 Valor Pago: 0,00



Obra/Ação

Ação: 2020/1065 **Emenda Num:** 575 **Valor Previsto:** 80.000,00 **Situação** Em Andamento **Autor**

Descrição: Destina recursos para a compra e distribuição de cestas básicas de alimentos e produtos de limpeza e higiene para serem distribuídas nas 07 comunidades quilombolas do município de Porto Alegre (Silva, Areal, Fidélis, Lemos, Alpes, dos Machado, e Flores) no período de pandemia, assim como para família de pessoas com Doença Falciforme e grupos de auto ajuda realizados pelas promotor@s em saúde da população negra, a ser coordenado e efetivado pela Coordenação de Saúde da População Negra.(

Dotações: 2020/ 1804- 4107- 339030070000- 0040, 2020/ 1804- 4107- 339030220000- 0040, 2021/ 1804- 4107- 339030090000- 1375

PL: 2020/31995 MATERIAL de CONSUMO para as Comunidades Quilombolas/SMS
Emenda Impositiva 575 - Vereadora Karen Santos
SEI 20.0.000105579-9
Recursos: CEF - AG.2822 - CC 006.00000080-2

Situação: Aprovado **Data Situação:** 02/12/2020 19:56:29
Unid.Orç: 1804 - FUNDO MUNICIPAL DE SAÚDE **Proj.Ativ:**4107 - MANUTENÇÃO E CUSTEIO DA REDE DE ATENÇÃO PRIM.
Elemento: 339030 - MATERIAL DE CONSUMO **Vinc.Orçam:**40 - ASPS - AÇÕES E SERV. PÚBLICOS DE SAÚDE

Valor Solicitado:	79.996,70	Valor Pré-Emp:	0,00	Valor Liquidado:	78.390,82
Valor Aprovado:	79.996,70	Valor Empenhado:	79.982,82	Valor Pago:	78.390,82

Total Ação:

Valor Solicitado:	79.996,70	Valor Pré-Emp:	0,00	Valor Liquidado:	78.390,82
Valor Aprovado:	79.996,70	Valor Empenhado:	79.982,82	Valor Pago:	78.390,82

Obra/Ação

Ação: 2020/1066 **Emenda Num:** 576 **Valor Previsto:** 30.000,00 **Situação** Em Andamento **Autor**

Descrição: Destina recursos para a compra e distribuição de cestas básicas de alimentos e produtos de limpeza e higiene para serem distribuídas nas 07 comunidades quilombolas do município de Porto Alegre (Silva, Areal, Fidélis, Lemos, Alpes, dos Machado, e Flores) no período de pandemia, assim como para família de pessoas com Doença Falciforme e grupos de auto ajuda realizados pelas promotor@s em saúde da população negra, a ser coordenado e efetivado pela Coordenação de Saúde da População Negra.

Dotações: 2020/ 1804- 4107- 339030220000- 0040, 2021/ 1804- 4107- 339030090000- 1375

PL: 2020/31782 MATERIAL de CONSUMO para as COMUNIDADES QUILOMBOLAS/SMS
Emenda Impositiva 576 - Vereadora Karen Santos.
SEI 20.0.000106369-4
Recursos: CEF - AG.2822 - CC 006.00000080-2

Situação: Aprovado **Data Situação:** 01/12/2020 11:44:21
Unid.Orç: 1804 - FUNDO MUNICIPAL DE SAÚDE **Proj.Ativ:**4107 - MANUTENÇÃO E CUSTEIO DA REDE DE ATENÇÃO PRIM.
Elemento: 339030 - MATERIAL DE CONSUMO **Vinc.Orçam:**40 - ASPS - AÇÕES E SERV. PÚBLICOS DE SAÚDE

Valor Solicitado:	29.993,90	Valor Pré-Emp:	0,00	Valor Liquidado:	20.462,30
Valor Aprovado:	29.993,90	Valor Empenhado:	29.442,30	Valor Pago:	20.462,30



Total Ação:

Valor Solicitado:	29.993,90	Valor Pré-Emp:	0,00	Valor Liquidado:	20.462,30
Valor Aprovado:	29.993,90	Valor Empenhado:	29.442,30	Valor Pago:	20.462,30

Obra/Ação

Ação: 2020/1067 **Emenda Num:** 583 **Valor Previsto:** 50.000,00 **Situação** Iniciada **Autor**

Descrição: Destinação dos Recursos para ações ao COVID-19. Para atender ao SUS no Hospital PUCRS.

Dotações: 2021/ 1804- 4037- 335043010400- 1375

Total Ação:

Valor Solicitado:	0,00	Valor Pré-Emp:	0,00	Valor Liquidado:	0,00
Valor Aprovado:	0,00	Valor Empenhado:	0,00	Valor Pago:	0,00

Obra/Ação

Ação: 2020/1068 **Emenda Num:** 602 **Valor Previsto:** 102.781,00 **Situação** Iniciada **Autor**

Descrição: Repasse ao Instituto da Criança com Diabetes, CNPJ 02.774.358/0001-05, localizado na Rua Álvares Cabral, 529, nesta Capital.

Dotações: 2021/ 1804- 4037- 445042010000- 1375

Total Ação:

Valor Solicitado:	0,00	Valor Pré-Emp:	0,00	Valor Liquidado:	0,00
Valor Aprovado:	0,00	Valor Empenhado:	0,00	Valor Pago:	0,00

Obra/Ação

Ação: 2020/1072 **Emenda Num:** 725 **Valor Previsto:** 310.000,00 **Situação** Em Andamento **Autor**

Descrição: Recursos para o Pronto Atendimento Cruzeiro do Sul - PACS. Endereço: Rua Professor Manoel Lobato. 1 5 1 Santa Tereza, com o objetivo de compra de Equipamentos de Proteção Individual (EPIs) certificados - como máscaras cirúrgicas, principalmente N95, protetores faciais, macacões biológicos - e equipamentos médicos a serem utilizados primordialmente no combate ao coronavírus/COVID-19, tais como: oxímetros, signomanômetros e monitores de frequência cardíaca, dentre outros EPIs e equipamentos que os funcionários e chefias do PACS apontarem como pertinentes no combate à pandemia.
(Remanejamento das emendas 725, 726, 727, 728 e 729)

Dotações: 2020/ 1804- 4040- 339030360100- 0040, 2020/ 1804- 4040- 449052120000- 0040, 2021/ 1804- 4040- 339030999900- 1375, 2021/ 1804- 4040- 449052080000- 1375, 2021/ 1804- 4040- 449052120000- 1375, 2021/ 1804- 4040- 449052999900- 1375

PL: 2021/12053 Aquisição de material permanente, de acordo com Emenda Impositiva Parlamentar de Vereadores nº 725/2020 - Vereadora Karen Santos RMs 15117, 15118 e 15119/21 (equipamentos e mobiliários diversos para infraestrutura do aumento de atendimento devido pandemia, inclusive climatização adequada das novas áreas adaptadas para os atendimentos COVID) Processo 20.0.000025883-1 - Projeto/justificativa SEI (13834644) P.Estrut. Gasto com COVID-19



Recursos CEF - Ag. 2822 - C/C 006.00000080-2

Situação: Em Avaliação SecE **Data Situação:** 19/05/2021 10:31:00
Unid.Orç: 1804 - FUNDO MUNICIPAL DE SAÚDE **Proj.Ativ:**4040 - PRONTO ATENDIMENTO - FMS
Elemento: 449052 - EQUIPAMENTOS E MATERIAL PERMANENTE **Vinc.Orçam:**1375 - EMENDAS IMPOSITIVAS DA CMPA
Valor Solicitado: 94.104,22 **Valor Pré-Emp:** 0,00 **Valor Liquidado:** 0,00
Valor Aprovado: 0,00 **Valor Empenhado:** 0,00 **Valor Pago:** 0,00

PL: 2020/31784 Aquisição de material de consumo, de acordo com Emenda Parlamentar de Veradores nº 725 Vereadora - Karen Santos (originalmente Emenda 579) (RM 23261/20) Processo 20.0.000025893-9

Recursos CEF - Ag. 2822 - C/C 006.00000080-2

Situação: Aprovado **Data Situação:** 02/12/2020 19:55:32
Unid.Orç: 1804 - FUNDO MUNICIPAL DE SAÚDE **Proj.Ativ:**4040 - PRONTO ATENDIMENTO - FMS
Elemento: 339030 - MATERIAL DE CONSUMO **Vinc.Orçam:**40 - ASPS - AÇÕES E SERV. PÚBLICOS DE SAÚDE
Valor Solicitado: 18.734,00 **Valor Pré-Emp:** 0,00 **Valor Liquidado:** 18.734,00
Valor Aprovado: 18.734,00 **Valor Empenhado:** 18.734,00 **Valor Pago:** 18.734,00

PL: 2020/31785 Aquisição de material permanente, de acordo com Emenda Parlamentar de Veradores nº 725 VEREADORA Karen Santos (originalmente Emenda 578) (RM 23263/20) Processo 20.0.000025883-1 Recursos CEF - Ag. 2822 - C/C 006.00000080-2

Situação: Aprovado **Data Situação:** 16/12/2020 10:20:05
Unid.Orç: 1804 - FUNDO MUNICIPAL DE SAÚDE **Proj.Ativ:**4040 - PRONTO ATENDIMENTO - FMS
Elemento: 449052 - EQUIPAMENTOS E MATERIAL PERMANENTE **Vinc.Orçam:**40 - ASPS - AÇÕES E SERV. PÚBLICOS DE SAÚDE
Valor Solicitado: 15.340,00 **Valor Pré-Emp:** 0,00 **Valor Liquidado:** 0,00
Valor Aprovado: 15.340,00 **Valor Empenhado:** 15.340,00 **Valor Pago:** 0,00

Total Ação:

Valor Solicitado: 128.178,22 **Valor Pré-Emp:** 0,00 **Valor Liquidado:** 18.734,00
Valor Aprovado: 34.074,00 **Valor Empenhado:** 34.074,00 **Valor Pago:** 18.734,00

Obra/Ação

Ação: 2020/1073 **Emenda Num:** 191 **Valor Previsto:** 140.000,00 **Situação** Iniciada **Autor** sms

Descrição: Aquisição de equipamentos médico-hospitalares, sistema de anestesiologia, para Unidades de Tratamento Intensivo, Blocos Cirúrgicos e Serviços de Imagens, para a Irmandade da Santa Casa de Misericórdia de Porto Alegre, CNPJ: 92.815.000/0001-68.

Dotações: 2021/ 1804- 4037- 445041990000- 1375

PL: 2021/9249 Repasse à Irmandade da Santa Casa de Misericórdia de Porto Alegre para aquisição de equipamentos médico-hospitalares. Emenda Impositiva nº 20/191 - Vereador Márcio Bins Ely SEI: 21.0.000029519-9 (13526206)



Recursos: CEF - Ag. 2822 c/c 006.00000080-2

Situação: Em Avaliação SecE

Data Situação: 29/04/2021 14:21:16

Unid.Orç: 1804 - FUNDO MUNICIPAL DE SAÚDE

Proj.Ativ:4037 - REGULAÇÃO DO SISTEMA ÚNICO DE SAÚDE - FMS

Elemento: 445041 - CONTRIBUIÇÕES

Vinc.Orçam:1375 - EMENDAS IMPOSITIVAS DA CMPA

Valor Solicitado:	140.000,00	Valor Pré-Emp:	0,00	Valor Liquidado:	0,00
Valor Aprovado:	0,00	Valor Empenhado:	0,00	Valor Pago:	0,00

Total Ação:

Valor Solicitado:	140.000,00	Valor Pré-Emp:	0,00	Valor Liquidado:	0,00
Valor Aprovado:	0,00	Valor Empenhado:	0,00	Valor Pago:	0,00

Obra/Ação

Ação: 2020/1078 **Emenda Num:** 825 **Valor Previsto:** 600.222,00 **Situação** Iniciada **Autor** sms

Descrição: A Unidade de Saúde da Timbaúva foi estabelecida para atender cerca de 4.500 pessoas, ao mês. Atualmente, são atendidos em média, 10 mil pessoas/mês, por esta razão entendemos necessária aplicação de recursos para a reforma e ampliação de salas e espaços de atendimento e aquisição de equipamentos que visem melhorar o atendimento de saúde da comunidade.

Dotações: 2021/ 1804- 4103- 339039999900- 1375

Total Ação:

Valor Solicitado:	0,00	Valor Pré-Emp:	0,00	Valor Liquidado:	0,00
Valor Aprovado:	0,00	Valor Empenhado:	0,00	Valor Pago:	0,00

Obra/Ação

Ação: 2020/1083 **Emenda Num:** 163 **Valor Previsto:** 146.960,00 **Situação** Iniciada **Autor**

Descrição: Repasse para a Associação de Assistência à Criança Deficiente - AACD, CNPJ nº 60.979.457/0004-64, declaração de Utilidade Pública Municipal, conforme Lei nº 9.448, de 27 de abril de 2004, para manutenção e aparelhamento do serviço de reabilitação prestado pela instituição.

Dotações: 2021/ 1804- 4037- 335043990000- 1375

Total Ação:

Valor Solicitado:	0,00	Valor Pré-Emp:	0,00	Valor Liquidado:	0,00
Valor Aprovado:	0,00	Valor Empenhado:	0,00	Valor Pago:	0,00

Obra/Ação

Ação: 2020/1084 **Emenda Num:** 197 **Valor Previsto:** 15.000,00 **Situação** Iniciada **Autor**

Descrição: Unidade de Saúde Vila Brasília - Compra de equipamentos e mobiliário.

Dotações: 2021/ 1804- 4103- 449052999900- 1375



Total Ação:

Valor Solicitado:	0,00	Valor Pré-Emp:	0,00	Valor Liquidado:	0,00
Valor Aprovado:	0,00	Valor Empenhado:	0,00	Valor Pago:	0,00

Obra/Ação

Ação: 2020/1087 **Emenda Num:** 294 **Valor Previsto:** 15.000,00 **Situação** Iniciada **Autor** Alvoni Medina

Descrição: Repasse para aquisição de equipamentos, materiais e mobiliários para a UBS ASSIS BRASIL.

Dotações: 2021/ 1804- 4103- 449052999900- 1375

Total Ação:

Valor Solicitado:	0,00	Valor Pré-Emp:	0,00	Valor Liquidado:	0,00
Valor Aprovado:	0,00	Valor Empenhado:	0,00	Valor Pago:	0,00

Obra/Ação

Ação: 2020/1088 **Emenda Num:** 305 **Valor Previsto:** 100.000,00 **Situação** Iniciada **Autor**

Descrição: Realização de exames do Teste do Pezinho pelo HMIPV.

Dotações: 2021/ 1804- 4030- 339039999900- 1375

Total Ação:

Valor Solicitado:	0,00	Valor Pré-Emp:	0,00	Valor Liquidado:	0,00
Valor Aprovado:	0,00	Valor Empenhado:	0,00	Valor Pago:	0,00

Obra/Ação

Ação: 2020/1089 **Emenda Num:** 307 **Valor Previsto:** 20.000,00 **Situação** Em Andamento **Autor**

Descrição: AQUISIÇÃO DE LUVAS, MÁSCARAS CIRÚRGICAS N95/PFF2 E DEMAIS EQUIPAMENTOS DE PROTEÇÃO INDIVIDUAL (EPI-S), ALÉM DE TESTES RT-PCR, IgG e IgM DOS SERVIDORES DO HMIPV ATÉ O LIMITE DA EMENDA

Dotações: 2021/ 1804- 4030- 339030999900- 1375

PL: 2021/5158 AQUISIÇÃO DE LUVAS, MÁSCARAS CIRÚRGICAS N95/PFF2 E DEMAIS EQUIPAMENTOS DE PROTEÇÃO INDIVIDUAL (EPIS), ALÉM DE TESTES RT-PCR, IgG e IgM DOS SERVIDORES DO HMIPV ATÉ O LIMITE DA EMENDA.

Emenda 307 - Vereadora Mônica Leal
SUBATIVIDADE 2020 / 1089

SEI 21.0.000014549-9
Recursos: CEF - Ag.2822 - CC 006.00000080-2

Situação: Aprovado

Data Situação: 04/03/2021 13:43:33



GOR - Emendas Impositivas

Ano Emendas: 2020

Órgão: SMS

Unid.Orç: 1804 - FUNDO MUNICIPAL DE SAUDE

Proj.Ativ:4030 - MANUTENÇÃO DA REDE DE SERVIÇOS DO HOSPITAL M.

Elemento: 339030 - MATERIAL DE CONSUMO

Vinc.Orçam:1375 - EMENDAS IMPOSITIVAS DA CMPA

Valor Solicitado:	20.000,00	Valor Pré-Emp:	0,00	Valor Liquidado:	11.500,00
Valor Aprovado:	20.000,00	Valor Empenhado:	11.500,00	Valor Pago:	0,00

Total Ação:

Valor Solicitado:	20.000,00	Valor Pré-Emp:	0,00	Valor Liquidado:	11.500,00
Valor Aprovado:	20.000,00	Valor Empenhado:	11.500,00	Valor Pago:	0,00

Obra/Ação

Ação: 2020/1091 **Emenda Num:** 384 **Valor Previsto:** 120.000,00 **Situação** Iniciada **Autor**

Descrição: Realoca emendas 384 e 426 para repasse ao Hospital da Restinga e Extremo Sul para investimentos hospitalar. CNPJ: 04.994.418/0003-84.

Dotações: 2021/ 1804- 4037- 445041990000- 1375

Total Ação:

Valor Solicitado:	0,00	Valor Pré-Emp:	0,00	Valor Liquidado:	0,00
Valor Aprovado:	0,00	Valor Empenhado:	0,00	Valor Pago:	0,00

Obra/Ação

Ação: 2020/1094 **Emenda Num:** 450 **Valor Previsto:** 50.000,00 **Situação** Iniciada **Autor**

Descrição: Aquisição de equipamentos de proteção individual (EPIs) para o enfrentamento da pandemia de COVID-19.

Dotações: 2021/ 1804- 4107- 339039999900- 1375

Total Ação:

Valor Solicitado:	0,00	Valor Pré-Emp:	0,00	Valor Liquidado:	0,00
Valor Aprovado:	0,00	Valor Empenhado:	0,00	Valor Pago:	0,00

Obra/Ação

Ação: 2020/1098 **Emenda Num:** 328 **Valor Previsto:** 103.000,00 **Situação** Iniciada **Autor**

Descrição: DESTINA-SE A REALIZAÇÃO DE ATIVIDADES E AÇÕES INTEGRATIVAS, OFICINAS, QUALIFICAÇÃO NO ATENDIMENTO PARA A PROMOÇÃO DE SAÚDE E BEM ESTAR DOS INDIVDUOS NA UNIDADE DE SAÚDE CHAPÉU DO SOL - RUA GOMERCINDO DE OLIVEIRA - ESTRADA CHAPÉU DO SOL, 75.

Dotações: 2021/ 1804- 4107- 339039999900- 1375

Total Ação:

Valor Solicitado:	0,00	Valor Pré-Emp:	0,00	Valor Liquidado:	0,00
Valor Aprovado:	0,00	Valor Empenhado:	0,00	Valor Pago:	0,00



Obra/Ação

Ação: 2020/1099 **Emenda Num:** 306 **Valor Previsto:** 40.524,00 **Situação** Iniciada **Autor**

Descrição: Repasse para a Associação de Assistência à Criança Deficiente - AACD, CNPJ nº 60.979.457/0004-64, declaração de Utilidade Pública Municipal, conforme Lei nº 9.448, de 27 de abril de 2004, para manutenção e aparelhamento do serviço de reabilitação prestado pela instituição.

Dotações: 2021/ 1804- 4037- 335043990000- 1375

Total Ação:

Valor Solicitado:	0,00	Valor Pré-Emp:	0,00	Valor Liquidado:	0,00
Valor Aprovado:	0,00	Valor Empenhado:	0,00	Valor Pago:	0,00

Obra/Ação

Ação: 2020/1103 **Emenda Num:** 601 **Valor Previsto:** 160.000,00 **Situação** Iniciada **Autor**

Descrição: Repasse ao Instituto da Criança com Diabetes - CNPJ 02.774.358/001-05, para investimento.

Dotações: 2021/ 1804- 4037- 335043990000- 1375

Total Ação:

Valor Solicitado:	0,00	Valor Pré-Emp:	0,00	Valor Liquidado:	0,00
Valor Aprovado:	0,00	Valor Empenhado:	0,00	Valor Pago:	0,00

Obra/Ação

Ação: 2020/1108 **Emenda Num:** 613 **Valor Previsto:** 15.000,00 **Situação** Iniciada **Autor**

Descrição: Para operacionalizar as questões de saúde, aquisição de EPIs para enfrentamento do covid ,destinado para a Unidade Básica de Saúde Belém (localizado na Rua Florêncio Faria, 195 - Belém Novo, Porto Alegre) e do Lami (localizado na R. Nova Olinda, 202 Bairro → Lami, Porto Alegre), para aquisição de equipamentos e materiais, devendo ser distribuído de forma e valores idênticos para as UBS, qual seja, R\$ 7.500 (Sete mil e quinhentos reais).

Dotações: 2021/ 1804- 4107- 339030090000- 1375

Total Ação:

Valor Solicitado:	0,00	Valor Pré-Emp:	0,00	Valor Liquidado:	0,00
Valor Aprovado:	0,00	Valor Empenhado:	0,00	Valor Pago:	0,00

Obra/Ação

Ação: 2020/1111 **Emenda Num:** 429 **Valor Previsto:** 100.000,00 **Situação** Iniciada **Autor a**

Descrição: Repasse ao Grupo Hospitalar Conceição/ Hospital Fêmeina para investimentos hospitalar. CNPJ: 92.787.118/0002-00.

Dotações: 2021/ 1804- 4037- 445042010000- 1375



Total Ação:

Valor Solicitado:	0,00	Valor Pré-Emp:	0,00	Valor Liquidado:	0,00
Valor Aprovado:	0,00	Valor Empenhado:	0,00	Valor Pago:	0,00

Obra/Ação

Ação: 2020/1116 **Emenda Num:** 830 **Valor Previsto:** 36.000,00 **Situação** Iniciada **Autor a**

Descrição: Aquisição de materiais para ampliação da testagem às doenças transmissíveis realizadas na Associação Hospitalar Vila Nova, CNPJ 04.944.418/0001-12.

Dotações: 2021/ 1804- 4037- 335043990000- 1375, 2021/ 1804- 4037- 339030999900- 1375

PL: 2021/10269 Repasse para Associação Hospitalar Vila Nova (Hospital Vila Nova), para aquisição de materiais de consumo.
 Emenda Impositiva nº 20/830 - Vereador Adeli Sell
 SEI: 21.0.000028383-2 (13486283)
 Recursos: CEF - Ag. 2822 c/c 006.000000080-2

Situação: Em Avaliação SecE **Data Situação:** 06/05/2021 15:46:26
Unid.Orç: 1804 - FUNDO MUNICIPAL DE SAÚDE **Proj.Ativ:**4037 - REGULAÇÃO DO SISTEMA ÚNICO DE SAÚDE - FMS
Elemento: 335043 - SUBVENÇÕES SOCIAIS **Vinc.Orçam:**1375 - EMENDAS IMPOSITIVAS DA CMPA

Valor Solicitado:	36.000,00	Valor Pré-Emp:	0,00	Valor Liquidado:	0,00
Valor Aprovado:	0,00	Valor Empenhado:	0,00	Valor Pago:	0,00

Total Ação:

Valor Solicitado:	36.000,00	Valor Pré-Emp:	0,00	Valor Liquidado:	0,00
Valor Aprovado:	0,00	Valor Empenhado:	0,00	Valor Pago:	0,00

Obra/Ação

Ação: 2020/1117 **Emenda Num:** 670 **Valor Previsto:** 11.750,00 **Situação** Iniciada **Autor a**

Descrição: Repasse para aquisição de equipamentos, materiais e mobiliários para a UBS Camaquã

Dotações: 2021/ 1804- 4103- 449052999900- 1375

Total Ação:

Valor Solicitado:	0,00	Valor Pré-Emp:	0,00	Valor Liquidado:	0,00
Valor Aprovado:	0,00	Valor Empenhado:	0,00	Valor Pago:	0,00

Obra/Ação

Ação: 2020/1118 **Emenda Num:** 671 **Valor Previsto:** 11.750,00 **Situação** Iniciada **Autor a**

Descrição: Repasse para aquisição de equipamentos, materiais e mobiliários para a UBS Cristal

Dotações: 2021/ 1804- 4103- 449052999900- 1375



Total Ação:

Valor Solicitado:	0,00	Valor Pré-Emp:	0,00	Valor Liquidado:	0,00
Valor Aprovado:	0,00	Valor Empenhado:	0,00	Valor Pago:	0,00

Obra/Ação

Ação: 2020/1119 **Emenda Num:** 672 **Valor Previsto:** 11.750,00 **Situação** Iniciada **Autor a**

Descrição: Repasse para a aquisição de equipamentos, materiais e mobiliários para a UBS Moab Caldas(Remanejo emendas 141 e 678)

Dotações: 2021/ 1804- 4103- 449052999900- 1375

Total Ação:

Valor Solicitado:	0,00	Valor Pré-Emp:	0,00	Valor Liquidado:	0,00
Valor Aprovado:	0,00	Valor Empenhado:	0,00	Valor Pago:	0,00

Obra/Ação

Ação: 2020/1120 **Emenda Num:** 673 **Valor Previsto:** 11.750,00 **Situação** Iniciada **Autor a**

Descrição: Repasse para a aquisição de equipamentos, materiais e mobiliários para a UBS Santa Tereza (Remanejo emendas 141 e 441)

Dotações: 2021/ 1804- 4103- 449052999900- 1375

Total Ação:

Valor Solicitado:	0,00	Valor Pré-Emp:	0,00	Valor Liquidado:	0,00
Valor Aprovado:	0,00	Valor Empenhado:	0,00	Valor Pago:	0,00

Obra/Ação

Ação: 2020/1122 **Emenda Num:** 541 **Valor Previsto:** 15.000,00 **Situação** Iniciada **Autor sms**

Descrição: Repasse para aquisição de equipamentos, materiais e mobiliários para a UBS VILA CRUZEIRO, localizada na Rua Dona Maria , 50 bairro - Santa Tereza, Porto Alegre - RS, 90850-280. (Remanejda emenda 553)

Dotações: 2021/ 1804- 4103- 339039999900- 1375, 2021/ 1804- 4103- 449052999900- 1375

Total Ação:

Valor Solicitado:	0,00	Valor Pré-Emp:	0,00	Valor Liquidado:	0,00
Valor Aprovado:	0,00	Valor Empenhado:	0,00	Valor Pago:	0,00



Obra/Ação

Ação: 2020/1123 **Emenda Num:** 553 **Valor Previsto:** 30.524,00 **Situação** Iniciada **Autor**

Descrição: Aquisição de equipamentos e ou imobiliários para o Pronto Atendimento Cruzeiro do Sul , Rua Professor Manoel Lobato 151- Bairro Santa Teresa. (Remanejada menda 541 parc)

Dotações: 2021/ 1804- 4107- 339039999900- 1375

Total Ação:

Valor Solicitado:	0,00	Valor Pré-Emp:	0,00	Valor Liquidado:	0,00
Valor Aprovado:	0,00	Valor Empenhado:	0,00	Valor Pago:	0,00

Obra/Ação

Ação: 2020/1124 **Emenda Num:** 663 **Valor Previsto:** 8.524,00 **Situação** Iniciada **Autor** sms

Descrição: Compra de equipamentos de proteção para os servidores que atuam no combate a pandemia de COVID-19 da Unidade de Saúde US Macedônia-Restinga

Dotações: 2021/ 1804- 4107- 335043990000- 1375

Total Ação:

Valor Solicitado:	0,00	Valor Pré-Emp:	0,00	Valor Liquidado:	0,00
Valor Aprovado:	0,00	Valor Empenhado:	0,00	Valor Pago:	0,00



Obra/Ação

Obra: 2021/14 Emenda Num: 16 Valor Previsto: 640.277,00 Situação Não Iniciada Autor Adeli Sell

Descrição: A Unidade de Saúde Coinma, localizada no Bairro Itú Sabará necessita de recursos para a ampliação de atendimentos, repassando investimentos em reforma e equipamentos uma vez que o local atende quatro comunidades que fazem parte da área da Unidade, cada uma com suas características e demandas.

Dotações: 2021/ 1804- 4103- 449051990000- 0040

Total Obra:

Valor Solicitado:	0,00	Valor Pré-Emp:	0,00	Valor Liquidado:	0,00
Valor Aprovado:	0,00	Valor Empenhado:	0,00	Valor Pago:	0,00

Obra/Ação

Ação: 2021/42 Emenda Num: 44 Valor Previsto: 30.000,00 Situação Iniciada Autor Alvoni Medina

Descrição: Repasse para Associação Regional de Esclerose Lateral Amiotrófica - ARELA - CNPJ 09.473.496/0001-95, para manutenção e aparelhamento da associação.

Dotações: 2021/ 1804- 4126- 335043990000- 0040

Total Ação:

Valor Solicitado:	0,00	Valor Pré-Emp:	0,00	Valor Liquidado:	0,00
Valor Aprovado:	0,00	Valor Empenhado:	0,00	Valor Pago:	0,00

Obra/Ação

Ação: 2021/43 Emenda Num: 45 Valor Previsto: 30.000,00 Situação Iniciada Autor Alvoni Medina

Descrição: Repasse para Centro de Reabilitação de Porto Alegre - CEREPAL - CNPJ 92.902.303/0001-18, para a manutenção e aparelhamento do centro.

Dotações: 2021/ 1804- 4126- 335043990000- 0040

Total Ação:

Valor Solicitado:	0,00	Valor Pré-Emp:	0,00	Valor Liquidado:	0,00
Valor Aprovado:	0,00	Valor Empenhado:	0,00	Valor Pago:	0,00

Obra/Ação

Ação: 2021/44 Emenda Num: 46 Valor Previsto: 70.278,00 Situação Iniciada Autor Alvoni Medina

Descrição: Repasse para aquisição de equipamentos, materiais e mobiliários para a Associação Hospitalar Vila Nova - CNPJ 04.994.418/0001-12.

Dotações: 2021/ 1804- 4037- 335043990000- 0040, 2021/ 1804- 4037- 445042010000- 0040



Total Ação:

Valor Solicitado:	0,00	Valor Pré-Emp:	0,00	Valor Liquidado:	0,00
Valor Aprovado:	0,00	Valor Empenhado:	0,00	Valor Pago:	0,00

Obra/Ação

Ação: 2021/45 **Emenda Num:** 47 **Valor Previsto:** 15.000,00 **Situação** Iniciada **Autor** Alvoni Medina

Descrição: Repasse para aquisição de equipamentos, materiais e mobiliários para a UBS Asa Branca.

Dotações: 2021/ 1804- 4103- 339039999900- 0040, 2021/ 1804- 4103- 449052080000- 0040

Total Ação:

Valor Solicitado:	0,00	Valor Pré-Emp:	0,00	Valor Liquidado:	0,00
Valor Aprovado:	0,00	Valor Empenhado:	0,00	Valor Pago:	0,00

Obra/Ação

Ação: 2021/46 **Emenda Num:** 48 **Valor Previsto:** 15.000,00 **Situação** Iniciada **Autor** Alvoni Medina

Descrição: Repasse para aquisição de equipamentos, materiais e mobiliários para a UBS Assis Brasil.

Dotações: 2021/ 1804- 4103- 339039999900- 0040, 2021/ 1804- 4103- 449052080000- 0040

Total Ação:

Valor Solicitado:	0,00	Valor Pré-Emp:	0,00	Valor Liquidado:	0,00
Valor Aprovado:	0,00	Valor Empenhado:	0,00	Valor Pago:	0,00

Obra/Ação

Ação: 2021/47 **Emenda Num:** 49 **Valor Previsto:** 15.000,00 **Situação** Iniciada **Autor** Alvoni Medina

Descrição: Repasse para aquisição de equipamentos, materiais e mobiliários para a UBS Beco dos Coqueiros.

Dotações: 2021/ 1804- 4103- 339039999900- 0040, 2021/ 1804- 4103- 449052080000- 0040

Total Ação:

Valor Solicitado:	0,00	Valor Pré-Emp:	0,00	Valor Liquidado:	0,00
Valor Aprovado:	0,00	Valor Empenhado:	0,00	Valor Pago:	0,00

Obra/Ação

Ação: 2021/48 **Emenda Num:** 50 **Valor Previsto:** 15.000,00 **Situação** Iniciada **Autor** Alvoni Medina

Descrição: Repasse para aquisição de equipamentos, materiais e mobiliários para a UBS Diretor Pestana.



Dotações: 2021/ 1804- 4103- 339039999900- 0040, 2021/ 1804- 4103- 449052080000- 0040

Total Ação:

Valor Solicitado:	0,00	Valor Pré-Emp:	0,00	Valor Liquidado:	0,00
Valor Aprovado:	0,00	Valor Empenhado:	0,00	Valor Pago:	0,00

Obra/Ação

Ação: 2021/50 **Emenda Num:** 52 **Valor Previsto:** 15.000,00 **Situação** Iniciada **Autor** Alvoni Medina

Descrição: Repasse para aquisição de equipamentos, materiais e mobiliários para a UBS Farrapos.

Dotações: 2021/ 1804- 4103- 339039999900- 0040, 2021/ 1804- 4103- 449052080000- 0040

Total Ação:

Valor Solicitado:	0,00	Valor Pré-Emp:	0,00	Valor Liquidado:	0,00
Valor Aprovado:	0,00	Valor Empenhado:	0,00	Valor Pago:	0,00

Obra/Ação

Ação: 2021/51 **Emenda Num:** 53 **Valor Previsto:** 15.000,00 **Situação** Iniciada **Autor** Alvoni Medina

Descrição: Repasse para aquisição de equipamentos, materiais e mobiliários para a UBS Ilha da Pintada.

Dotações: 2021/ 1804- 4103- 339039999900- 0040, 2021/ 1804- 4103- 449052080000- 0040

Total Ação:

Valor Solicitado:	0,00	Valor Pré-Emp:	0,00	Valor Liquidado:	0,00
Valor Aprovado:	0,00	Valor Empenhado:	0,00	Valor Pago:	0,00

Obra/Ação

Ação: 2021/52 **Emenda Num:** 54 **Valor Previsto:** 15.000,00 **Situação** Iniciada **Autor** Alvoni Medina

Descrição: Repasse para aquisição de equipamentos, materiais e mobiliários para a UBS Ilha dos Marinheiros.

Dotações: 2021/ 1804- 4103- 339039999900- 0040, 2021/ 1804- 4103- 449052080000- 0040

Total Ação:

Valor Solicitado:	0,00	Valor Pré-Emp:	0,00	Valor Liquidado:	0,00
Valor Aprovado:	0,00	Valor Empenhado:	0,00	Valor Pago:	0,00



Obra/Ação

Ação: 2021/53 **Emenda Num:** 55 **Valor Previsto:** 15.000,00 **Situação** Iniciada **Autor** Alvoni Medina

Descrição: Repasse para aquisição de equipamentos, materiais e mobiliários para a UBS Jardim Carvalho.

Dotações: 2021/ 1804- 4103- 339039999900- 0040, 2021/ 1804- 4103- 449052080000- 0040

Total Ação:

Valor Solicitado:	0,00	Valor Pré-Emp:	0,00	Valor Liquidado:	0,00
Valor Aprovado:	0,00	Valor Empenhado:	0,00	Valor Pago:	0,00

Obra/Ação

Ação: 2021/54 **Emenda Num:** 56 **Valor Previsto:** 15.000,00 **Situação** Iniciada **Autor** Alvoni Medina

Descrição: Repasse para aquisição de equipamentos, materiais e mobiliários para a UBS Jardim Leopoldina.

Dotações: 2021/ 1804- 4103- 339039999900- 0040, 2021/ 1804- 4103- 449052080000- 0040

Total Ação:

Valor Solicitado:	0,00	Valor Pré-Emp:	0,00	Valor Liquidado:	0,00
Valor Aprovado:	0,00	Valor Empenhado:	0,00	Valor Pago:	0,00

Obra/Ação

Ação: 2021/55 **Emenda Num:** 57 **Valor Previsto:** 15.000,00 **Situação** Iniciada **Autor** Alvoni Medina

Descrição: Repasse para aquisição de equipamentos, materiais e mobiliários para a UBS Jardim Protásio Alves.

Dotações: 2021/ 1804- 4103- 339039999900- 0040, 2021/ 1804- 4103- 449052080000- 0040

Total Ação:

Valor Solicitado:	0,00	Valor Pré-Emp:	0,00	Valor Liquidado:	0,00
Valor Aprovado:	0,00	Valor Empenhado:	0,00	Valor Pago:	0,00

Obra/Ação

Ação: 2021/56 **Emenda Num:** 58 **Valor Previsto:** 15.000,00 **Situação** Iniciada **Autor** Alvoni Medina

Descrição: Repasse para aquisição de equipamentos, materiais e mobiliários para a UBS Jenor Jarros.

Dotações: 2021/ 1804- 4103- 339039999900- 0040, 2021/ 1804- 4103- 449052080000- 0040



Total Ação:

Valor Solicitado:	0,00	Valor Pré-Emp:	0,00	Valor Liquidado:	0,00
Valor Aprovado:	0,00	Valor Empenhado:	0,00	Valor Pago:	0,00

Obra/Ação

Ação: 2021/57 **Emenda Num:** 59 **Valor Previsto:** 15.000,00 **Situação** Iniciada **Autor** Alvoni Medina

Descrição: Repasse para aquisição de equipamentos, materiais e mobiliários para a UBS Mário Quintana.

Dotações: 2021/ 1804- 4103- 339039999900- 0040, 2021/ 1804- 4103- 449052080000- 0040

Total Ação:

Valor Solicitado:	0,00	Valor Pré-Emp:	0,00	Valor Liquidado:	0,00
Valor Aprovado:	0,00	Valor Empenhado:	0,00	Valor Pago:	0,00

Obra/Ação

Ação: 2021/58 **Emenda Num:** 60 **Valor Previsto:** 15.000,00 **Situação** Iniciada **Autor** Alvoni Medina

Descrição: Repasse para aquisição de equipamentos, materiais e mobiliários para a UBS Morro Santana.

Dotações: 2021/ 1804- 4103- 339039999900- 0040, 2021/ 1804- 4103- 449052080000- 0040

Total Ação:

Valor Solicitado:	0,00	Valor Pré-Emp:	0,00	Valor Liquidado:	0,00
Valor Aprovado:	0,00	Valor Empenhado:	0,00	Valor Pago:	0,00

Obra/Ação

Ação: 2021/59 **Emenda Num:** 61 **Valor Previsto:** 15.000,00 **Situação** Iniciada **Autor** Alvoni Medina

Descrição: Repasse para aquisição de equipamentos, materiais e mobiliários para a UBS Navegantes.

Dotações: 2021/ 1804- 4103- 339039999900- 0040, 2021/ 1804- 4103- 449052080000- 0040

Total Ação:

Valor Solicitado:	0,00	Valor Pré-Emp:	0,00	Valor Liquidado:	0,00
Valor Aprovado:	0,00	Valor Empenhado:	0,00	Valor Pago:	0,00

Obra/Ação

Ação: 2021/60 **Emenda Num:** 62 **Valor Previsto:** 15.000,00 **Situação** Iniciada **Autor** Alvoni Medina

Descrição: Repasse para aquisição de equipamentos, materiais e mobiliários para a UBS Nova Brasília.



Dotações: 2021/ 1804- 4103- 339039999900- 0040, 2021/ 1804- 4103- 449052080000- 0040

Total Ação:

Valor Solicitado:	0,00	Valor Pré-Emp:	0,00	Valor Liquidado:	0,00
Valor Aprovado:	0,00	Valor Empenhado:	0,00	Valor Pago:	0,00

Obra/Ação

Ação: 2021/61 **Emenda Num:** 63 **Valor Previsto:** 15.000,00 **Situação** Iniciada **Autor** Alvoni Medina

Descrição: Repasse para aquisição de equipamentos, materiais e mobiliários para a UBS Nova Gleba.

Dotações: 2021/ 1804- 4103- 339039999900- 0040, 2021/ 1804- 4103- 449052080000- 0040

Total Ação:

Valor Solicitado:	0,00	Valor Pré-Emp:	0,00	Valor Liquidado:	0,00
Valor Aprovado:	0,00	Valor Empenhado:	0,00	Valor Pago:	0,00

Obra/Ação

Ação: 2021/62 **Emenda Num:** 64 **Valor Previsto:** 15.000,00 **Situação** Iniciada **Autor** Alvoni Medina

Descrição: Repasse para aquisição de equipamentos, materiais e mobiliários para a UBS Parque dos Maias.

Dotações: 2021/ 1804- 4103- 339039999900- 0040, 2021/ 1804- 4103- 449052080000- 0040

Total Ação:

Valor Solicitado:	0,00	Valor Pré-Emp:	0,00	Valor Liquidado:	0,00
Valor Aprovado:	0,00	Valor Empenhado:	0,00	Valor Pago:	0,00

Obra/Ação

Ação: 2021/63 **Emenda Num:** 65 **Valor Previsto:** 15.000,00 **Situação** Iniciada **Autor** Alvoni Medina

Descrição: Repasse para aquisição de equipamentos, materiais e mobiliários para a UBS Passo das Pedras.

Dotações: 2021/ 1804- 4103- 339039999900- 0040, 2021/ 1804- 4103- 449052080000- 0040

Total Ação:

Valor Solicitado:	0,00	Valor Pré-Emp:	0,00	Valor Liquidado:	0,00
Valor Aprovado:	0,00	Valor Empenhado:	0,00	Valor Pago:	0,00



Obra/Ação

Ação: 2021/64 **Emenda Num:** 66 **Valor Previsto:** 15.000,00 **Situação** Iniciada **Autor** Alvoni Medina

Descrição: Repasse para aquisição de equipamentos, materiais e mobiliários para a UBS Planalto.

Dotações: 2021/ 1804- 4103- 339039999900- 0040, 2021/ 1804- 4103- 449052080000- 0040

Total Ação:

Valor Solicitado:	0,00	Valor Pré-Emp:	0,00	Valor Liquidado:	0,00
Valor Aprovado:	0,00	Valor Empenhado:	0,00	Valor Pago:	0,00

Obra/Ação

Ação: 2021/65 **Emenda Num:** 67 **Valor Previsto:** 15.000,00 **Situação** Iniciada **Autor** Alvoni Medina

Descrição: Repasse para aquisição de equipamentos, materiais e mobiliários para a UBS Ramos.

Dotações: 2021/ 1804- 4103- 339039999900- 0040, 2021/ 1804- 4103- 449052080000- 0040

Total Ação:

Valor Solicitado:	0,00	Valor Pré-Emp:	0,00	Valor Liquidado:	0,00
Valor Aprovado:	0,00	Valor Empenhado:	0,00	Valor Pago:	0,00

Obra/Ação

Ação: 2021/66 **Emenda Num:** 68 **Valor Previsto:** 15.000,00 **Situação** Iniciada **Autor** Alvoni Medina

Descrição: Repasse para aquisição de equipamentos, materiais e mobiliários para a UBS Rubem Berta.

Dotações: 2021/ 1804- 4103- 339039999900- 0040, 2021/ 1804- 4103- 449052080000- 0040

Total Ação:

Valor Solicitado:	0,00	Valor Pré-Emp:	0,00	Valor Liquidado:	0,00
Valor Aprovado:	0,00	Valor Empenhado:	0,00	Valor Pago:	0,00

Obra/Ação

Ação: 2021/67 **Emenda Num:** 69 **Valor Previsto:** 15.000,00 **Situação** Iniciada **Autor** Alvoni Medina

Descrição: Repasse para aquisição de equipamentos, materiais e mobiliários para a UBS Santa Fé.

Dotações: 2021/ 1804- 4103- 339039999900- 0040, 2021/ 1804- 4103- 449052080000- 0040

**Total Ação:**

Valor Solicitado:	0,00	Valor Pré-Emp:	0,00	Valor Liquidado:	0,00
Valor Aprovado:	0,00	Valor Empenhado:	0,00	Valor Pago:	0,00

Obra/Ação

Ação: 2021/68 **Emenda Num:** 70 **Valor Previsto:** 15.000,00 **Situação** Iniciada **Autor** Alvoni Medina

Descrição: Repasse para aquisição de equipamentos, materiais e mobiliários para a UBS Santa Maria.

Dotações: 2021/ 1804- 4103- 339039999900- 0040, 2021/ 1804- 4103- 449052080000- 0040

Total Ação:

Valor Solicitado:	0,00	Valor Pré-Emp:	0,00	Valor Liquidado:	0,00
Valor Aprovado:	0,00	Valor Empenhado:	0,00	Valor Pago:	0,00

Obra/Ação

Ação: 2021/69 **Emenda Num:** 71 **Valor Previsto:** 15.000,00 **Situação** Iniciada **Autor** Alvoni Medina

Descrição: Repasse para aquisição de equipamentos, materiais e mobiliários para a UBS Santa Rosa.

Dotações: 2021/ 1804- 4103- 339039999900- 0040, 2021/ 1804- 4103- 449052080000- 0040

Total Ação:

Valor Solicitado:	0,00	Valor Pré-Emp:	0,00	Valor Liquidado:	0,00
Valor Aprovado:	0,00	Valor Empenhado:	0,00	Valor Pago:	0,00

Obra/Ação

Ação: 2021/70 **Emenda Num:** 72 **Valor Previsto:** 15.000,00 **Situação** Iniciada **Autor** Alvoni Medina

Descrição: Repasse para aquisição de equipamentos, materiais e mobiliários para a UBS Santo Agostinho.

Dotações: 2021/ 1804- 4103- 339039999900- 0040, 2021/ 1804- 4103- 449052080000- 0040

Total Ação:

Valor Solicitado:	0,00	Valor Pré-Emp:	0,00	Valor Liquidado:	0,00
Valor Aprovado:	0,00	Valor Empenhado:	0,00	Valor Pago:	0,00

Obra/Ação

Ação: 2021/71 **Emenda Num:** 73 **Valor Previsto:** 15.000,00 **Situação** Iniciada **Autor** Alvoni Medina

Descrição: Repasse para aquisição de equipamentos, materiais e mobiliários para a UBS São Borja.



Dotações: 2021/ 1804- 4103- 339039999900- 0040, 2021/ 1804- 4103- 449052080000- 0040

Total Ação:

Valor Solicitado:	0,00	Valor Pré-Emp:	0,00	Valor Liquidado:	0,00
Valor Aprovado:	0,00	Valor Empenhado:	0,00	Valor Pago:	0,00

Obra/Ação

Ação: 2021/72 **Emenda Num:** 74 **Valor Previsto:** 15.000,00 **Situação** Iniciada **Autor** Alvoni Medina

Descrição: Repasse para aquisição de equipamentos, materiais e mobiliários para a UBS São Cristóvão.

Dotações: 2021/ 1804- 4103- 339039999900- 0040, 2021/ 1804- 4103- 449052080000- 0040

Total Ação:

Valor Solicitado:	0,00	Valor Pré-Emp:	0,00	Valor Liquidado:	0,00
Valor Aprovado:	0,00	Valor Empenhado:	0,00	Valor Pago:	0,00

Obra/Ação

Ação: 2021/73 **Emenda Num:** 75 **Valor Previsto:** 15.000,00 **Situação** Iniciada **Autor** Alvoni Medina

Descrição: Repasse para aquisição de equipamentos, materiais e mobiliários para a UBS Sarandi.

Dotações: 2021/ 1804- 4103- 339039999900- 0040, 2021/ 1804- 4103- 449052080000- 0040

Total Ação:

Valor Solicitado:	0,00	Valor Pré-Emp:	0,00	Valor Liquidado:	0,00
Valor Aprovado:	0,00	Valor Empenhado:	0,00	Valor Pago:	0,00

Obra/Ação

Ação: 2021/74 **Emenda Num:** 76 **Valor Previsto:** 15.000,00 **Situação** Iniciada **Autor** Alvoni Medina

Descrição: Repasse para aquisição de equipamentos, materiais e mobiliários para a UBS Timbaúva.

Dotações: 2021/ 1804- 4103- 339039999900- 0040, 2021/ 1804- 4103- 449052080000- 0040

Total Ação:

Valor Solicitado:	0,00	Valor Pré-Emp:	0,00	Valor Liquidado:	0,00
Valor Aprovado:	0,00	Valor Empenhado:	0,00	Valor Pago:	0,00



Obra/Ação

Ação: 2021/75 Emenda Num: 77 Valor Previsto: 15.000,00 Situação Iniciada Autor Alvoni Medina

Descrição: Repasse para aquisição de equipamentos, materiais e mobiliários para a UBS Vila Elizabeth.

Dotações: 2021/ 1804- 4103- 339039999900- 0040, 2021/ 1804- 4103- 449052080000- 0040

Total Ação:

Valor Solicitado:	0,00	Valor Pré-Emp:	0,00	Valor Liquidado:	0,00
Valor Aprovado:	0,00	Valor Empenhado:	0,00	Valor Pago:	0,00

Obra/Ação

Ação: 2021/76 Emenda Num: 78 Valor Previsto: 15.000,00 Situação Iniciada Autor Alvoni Medina

Descrição: Repasse para aquisição de equipamentos, materiais e mobiliários para a UBS Vila Ipiranga.

Dotações: 2021/ 1804- 4103- 339039999900- 0040, 2021/ 1804- 4103- 449052080000- 0040

Total Ação:

Valor Solicitado:	0,00	Valor Pré-Emp:	0,00	Valor Liquidado:	0,00
Valor Aprovado:	0,00	Valor Empenhado:	0,00	Valor Pago:	0,00

Obra/Ação

Ação: 2021/77 Emenda Num: 79 Valor Previsto: 15.000,00 Situação Iniciada Autor Alvoni Medina

Descrição: Repasse para aquisição de equipamentos, materiais e mobiliários para a UBS Vila Jardim.

Dotações: 2021/ 1804- 4103- 339039999900- 0040, 2021/ 1804- 4103- 449052080000- 0040

Total Ação:

Valor Solicitado:	0,00	Valor Pré-Emp:	0,00	Valor Liquidado:	0,00
Valor Aprovado:	0,00	Valor Empenhado:	0,00	Valor Pago:	0,00

Obra/Ação

Ação: 2021/78 Emenda Num: 80 Valor Previsto: 15.000,00 Situação Iniciada Autor Alvoni Medina

Descrição: Repasse para aquisição de equipamentos, materiais e mobiliários para a UBS Vila Pinto.

Dotações: 2021/ 1804- 4103- 339039999900- 0040, 2021/ 1804- 4103- 449052080000- 0040



Total Ação:

Valor Solicitado:	0,00	Valor Pré-Emp:	0,00	Valor Liquidado:	0,00
Valor Aprovado:	0,00	Valor Empenhado:	0,00	Valor Pago:	0,00

Obra/Ação

Ação: 2021/79 **Emenda Num:** 81 **Valor Previsto:** 15.000,00 **Situação** Iniciada **Autor** Alvoni Medina

Descrição: Repasse para aquisição de equipamentos, materiais e mobiliários para a UBS Vila Safira.

Dotações: 2021/ 1804- 4103- 339039999900- 0040, 2021/ 1804- 4103- 449052080000- 0040

Total Ação:

Valor Solicitado:	0,00	Valor Pré-Emp:	0,00	Valor Liquidado:	0,00
Valor Aprovado:	0,00	Valor Empenhado:	0,00	Valor Pago:	0,00

Obra/Ação

Ação: 2021/98 **Emenda Num:** 100 **Valor Previsto:** 648.111,00 **Situação** Iniciada **Autor** Prof. Alex Fraga

Descrição: Repasse à Associação Hospitalar Vila Nova, CNPJ: 04.994.418/0001-12, Lei Municipal nº 9.253, para a aquisição de equipamentos e insumos.

Dotações: 2021/ 1804- 4037- 335043990000- 0040

PL: 2021/8929 Repasse para o HOSPITAL VILA NOVA para aquisição de insumos(Luvas de procedimento descartáveis) médico-hospitalares. Incentivo Municipal - Emenda Impositiva nº 100 - Prof. Alex Fraga (Covid, cfe despacho 13821550
 Valor repasse: R\$ 648.111,00
 SEI 21.0.000012509-9 - Despacho 13538713
 Recursos: CEF- Ag 2822 - C/C nº 006.0000080-2

Situação: Em Avaliação SecE **Data Situação:** 27/04/2021 17:13:46

Unid.Orç: 1804 - FUNDO MUNICIPAL DE SAÚDE

Proj.Ativ:4037 - REGULAÇÃO DO SISTEMA ÚNICO DE SAÚDE - FMS

Elemento: 335043 - SUBVENÇÕES SOCIAIS

Vinc.Orçam:40 - ASPS - AÇÕES E SERV. PÚBLICOS DE SAÚDE

Valor Solicitado:	648.111,00	Valor Pré-Emp:	0,00	Valor Liquidado:	0,00
Valor Aprovado:	0,00	Valor Empenhado:	0,00	Valor Pago:	0,00

Total Ação:

Valor Solicitado:	648.111,00	Valor Pré-Emp:	0,00	Valor Liquidado:	0,00
Valor Aprovado:	0,00	Valor Empenhado:	0,00	Valor Pago:	0,00

Obra/Ação

Ação: 2021/102 **Emenda Num:** 104 **Valor Previsto:** 210.000,00 **Situação** Em Andamento **Autor** Cláudia Araújo

Descrição: Repasse à Associação de Literatura e Beneficência (Hospital Banco de Olhos) CNPJ 92.962.869/0001-35.



Dotações: 2021/ 1804- 4037- 335043990000- 0040

PL: 2021/7959 Repasse aos Prestadores de serviços do SUS - PJ
 Incentivo Municipal - Emenda Impositiva nº 104 - Claudio Araujo 21.0.000005764-6
 Rrepasse para custeio nas atividades hospitalares (Elemento 3350 Custeio/Subvenção)
 Valor parcela única: R\$ 210.000,00
 CREDOR: HOSPITAL BANCO DE OLHOS
 SEI contrato 17.0.000049153-5
 Recursos: CEF- Ag 2822 - C/C nº 006.00624081-3

Situação: Aprovado **Data Situação:** 14/05/2021 10:51:10
Unid.Orç: 1804 - FUNDO MUNICIPAL DE SAÚDE **Proj.Ativ:**4037 - REGULAÇÃO DO SISTEMA ÚNICO DE SAÚDE - FMS
Elemento: 335043 - SUBVENÇÕES SOCIAIS **Vinc.Orçam:**40 - ASPS - AÇÕES E SERV. PÚBLICOS DE SAÚDE

Valor Solicitado:	210.000,00	Valor Pré-Emp:	0,00	Valor Liquidado:	0,00
Valor Aprovado:	210.000,00	Valor Empenhado:	0,00	Valor Pago:	0,00

Total Ação:

Valor Solicitado:	210.000,00	Valor Pré-Emp:	0,00	Valor Liquidado:	0,00
Valor Aprovado:	210.000,00	Valor Empenhado:	0,00	Valor Pago:	0,00

Obra/Ação

Ação: 2021/103 **Emenda Num:** 105 **Valor Previsto:** 330.000,00 **Situação** Iniciada **Autor** Cláudia Araújo

Descrição: Repasse à Associação Hospitalar Vila Nova → HRES 04.994.418/0003-84.

Dotações: 2021/ 1804- 4037- 335043990000- 0040, 2021/ 1804- 4037- 445042990000- 0040

PL: 2021/8605 Repasse para Associação Hospitalar Vila Nova (Hospital Restinga Extremo Sul), Aquisição MATERIAL PERMANENTE-TOMÓGRAFO.
 Emenda Impositiva nº 21/105 - Vereadora Cláudia Araújo
 SEI: 21.0.000010928-0
 Recursos: CEF - Ag. 2822 c/c 006.000000080-2

Situação: Em Avaliação SecE **Data Situação:** 11/05/2021 18:33:19
Unid.Orç: 1804 - FUNDO MUNICIPAL DE SAÚDE **Proj.Ativ:**4037 - REGULAÇÃO DO SISTEMA ÚNICO DE SAÚDE - FMS
Elemento: 445042 - AUXÍLIOS **Vinc.Orçam:**40 - ASPS - AÇÕES E SERV. PÚBLICOS DE SAÚDE

Valor Solicitado:	330.000,00	Valor Pré-Emp:	0,00	Valor Liquidado:	0,00
Valor Aprovado:	0,00	Valor Empenhado:	0,00	Valor Pago:	0,00

Total Ação:

Valor Solicitado:	330.000,00	Valor Pré-Emp:	0,00	Valor Liquidado:	0,00
Valor Aprovado:	0,00	Valor Empenhado:	0,00	Valor Pago:	0,00



Obra/Ação

Ação: 2021/104 **Emenda Num:** 106 **Valor Previsto:** 100.000,00 **Situação** Iniciada **Autor** Cláudia Araújo

Descrição: Repasse à Sociedade Sulina Divina Providência, mantenedora do Hospital Independência. CNPJ: 87.317.764/0001-93.

Dotações: 2021/ 1804- 4037- 335043990000- 0040

Total Ação:

Valor Solicitado:	0,00	Valor Pré-Emp:	0,00	Valor Liquidado:	0,00
Valor Aprovado:	0,00	Valor Empenhado:	0,00	Valor Pago:	0,00

Obra/Ação

Ação: 2021/110 **Emenda Num:** 112 **Valor Previsto:** 320.139,00 **Situação** Em Andamento **Autor** Mônica Leal

Descrição: Aquisição de equipamentos de proteção individual (EPIs) para os profissionais da saúde e demais equipamentos para a assistência e tratamento de COVID-19 até o limite da presente emenda.

Dotações: 2021/ 1804- 4045- 449052080000- 0040

PL: 2021/8055 AQUISIÇÃO de material permanente para atender as necessidades do HPS (08 monitores multiparâmetro c/ capnógrafo - rm 12939/2021), com recursos da EMENDA IMPOSITIVA Nº 112 - vereadora MONICA LEAL, para assistência e tratamento em função da pandemia Covid 19. SEI:21.0.000021407-5

Situação: Aprovado	Data Situação: 01/04/2021 14:07:35
Unid.Orç: 1804 - FUNDO MUNICIPAL DE SAÚDE	Proj.Ativ: 4045 - HOSPITAL DE PRONTO SOCORRO - FMS
Elemento: 449052 - EQUIPAMENTOS E MATERIAL PERMANENTE	Vinc.Orçam: 40 - ASPS - AÇÕES E SERV. PÚBLICOS DE SAÚDE

Valor Solicitado:	212.056,48	Valor Pré-Emp:	0,00	Valor Liquidado:	0,00
Valor Aprovado:	212.056,48	Valor Empenhado:	0,00	Valor Pago:	0,00

Total Ação:

Valor Solicitado:	212.056,48	Valor Pré-Emp:	0,00	Valor Liquidado:	0,00
Valor Aprovado:	212.056,48	Valor Empenhado:	0,00	Valor Pago:	0,00

Obra/Ação

Ação: 2021/112 **Emenda Num:** 114 **Valor Previsto:** 320.139,00 **Situação** Iniciada **Autor** Mônica Leal

Descrição: Aquisição de equipamentos de proteção individual (EPIs) para os profissionais da saúde e demais equipamentos para assistência e tratamento de COVID-19, até o limite da presente emenda, pela Irmandade Santa Casa de Misericórdia de Porto Alegre.

Dotações: 2021/ 1804- 4037- 445042010000- 0040



Total Ação:

Valor Solicitado:	0,00	Valor Pré-Emp:	0,00	Valor Liquidado:	0,00
Valor Aprovado:	0,00	Valor Empenhado:	0,00	Valor Pago:	0,00

Obra/Ação

Ação: 2021/114 **Emenda Num:** 116 **Valor Previsto:** 30.000,00 **Situação** Iniciada **Autor** Airto Ferronato

Descrição: Compra de colchões pneumáticos com e sem motor para o HPS.

Dotações: 2021/ 1804- 4045- 449052080000- 0040

Total Ação:

Valor Solicitado:	0,00	Valor Pré-Emp:	0,00	Valor Liquidado:	0,00
Valor Aprovado:	0,00	Valor Empenhado:	0,00	Valor Pago:	0,00

Obra/Ação

Ação: 2021/115 **Emenda Num:** 117 **Valor Previsto:** 214.000,00 **Situação** Iniciada **Autor** Airto Ferronato

Descrição: Compra de equipamentos para unidades de saúde: US Tijuca R\$ 18.000,00 /US Farrapos - R\$ 10.000,00 / Ilha da Pintada R\$ 10.000,00 / Ilha dos Marinheiros R\$ 10.000,00 / Mário Quintana R\$ 10.000,00 / Ceres R\$ 20.000,00 / Santa Fé R\$ 10.000,00 / Pitinga R\$ 15.000,00 / Vila Ipiranga R\$ 10.000,00 / Planalto R\$ 10.000,00 / Jardim Protásio Alves R\$ 17.000,00/ Orfanotrófio R\$ 10.000,00 / Monte Cristo R\$ 10.000,00 / Campo Novo R\$ 10.000,00 /Modelo R\$ 14.000,00 / Beco do Adelar R\$ 10.000,00 Morro dos Sargentos R\$ 10.000,00 / Lomba do Pinheiro R\$ 10.000,00.

Dotações: 2021/ 1804- 4103- 449052080000- 0040

Total Ação:

Valor Solicitado:	0,00	Valor Pré-Emp:	0,00	Valor Liquidado:	0,00
Valor Aprovado:	0,00	Valor Empenhado:	0,00	Valor Pago:	0,00

Obra/Ação

Ação: 2021/121 **Emenda Num:** 124 **Valor Previsto:** 60.000,00 **Situação** Iniciada **Autor** Airto Ferronato

Descrição: Reforma na ESF Tijuca, rua Reverendo Daniel Betts, 321, Protásio Alves, Porto Alegre - RS.

Dotações: 2021/ 1804- 4103- 339039999900- 0040

Total Ação:

Valor Solicitado:	0,00	Valor Pré-Emp:	0,00	Valor Liquidado:	0,00
Valor Aprovado:	0,00	Valor Empenhado:	0,00	Valor Pago:	0,00



Obra/Ação

Ação: 2021/122 **Emenda Num:** 125 **Valor Previsto:** 150.000,00 **Situação** Iniciada **Autor** Airto Ferronato

Descrição: Troca do piso vinílico do HPS.

Dotações: 2021/ 1804- 4045- 339039999900- 0040

Total Ação:

Valor Solicitado:	0,00	Valor Pré-Emp:	0,00	Valor Liquidado:	0,00
Valor Aprovado:	0,00	Valor Empenhado:	0,00	Valor Pago:	0,00

Obra/Ação

Ação: 2021/123 **Emenda Num:** 126 **Valor Previsto:** 100.000,00 **Situação** Iniciada **Autor** Airto Ferronato

Descrição: Reforma do telhado na US Vila Vargas, Travessa A , sem número, Cel. Aparicio Borges, Porto Alegre.

Dotações: 2021/ 1804- 4103- 339039999900- 0040

Total Ação:

Valor Solicitado:	0,00	Valor Pré-Emp:	0,00	Valor Liquidado:	0,00
Valor Aprovado:	0,00	Valor Empenhado:	0,00	Valor Pago:	0,00

Obra/Ação

Ação: 2021/124 **Emenda Num:** 127 **Valor Previsto:** 20.000,00 **Situação** Iniciada **Autor** Mauro Pinheiro

Descrição: Para compras de equipamentos e material para a Unidade de Saúde Jardim Leopoldina.

Dotações: 2021/ 1804- 4103- 449052080000- 0040

Total Ação:

Valor Solicitado:	0,00	Valor Pré-Emp:	0,00	Valor Liquidado:	0,00
Valor Aprovado:	0,00	Valor Empenhado:	0,00	Valor Pago:	0,00

Obra/Ação

Ação: 2021/127 **Emenda Num:** 130 **Valor Previsto:** 20.000,00 **Situação** Iniciada **Autor** Mauro Pinheiro

Descrição: Para compras de equipamentos e material para a Unidade de Saúde Passo das Pedras I.

Dotações: 2021/ 1804- 4103- 449052080000- 0040



Total Ação:

Valor Solicitado:	0,00	Valor Pré-Emp:	0,00	Valor Liquidado:	0,00
Valor Aprovado:	0,00	Valor Empenhado:	0,00	Valor Pago:	0,00

Obra/Ação

Ação: 2021/128 **Emenda Num:** 131 **Valor Previsto:** 20.000,00 **Situação** Iniciada **Autor** Mauro Pinheiro

Descrição: Para compras de equipamentos e material para a Unidde de Saúde Bom Jesus.

Dotações: 2021/ 1804- 4103- 449052080000- 0040

Total Ação:

Valor Solicitado:	0,00	Valor Pré-Emp:	0,00	Valor Liquidado:	0,00
Valor Aprovado:	0,00	Valor Empenhado:	0,00	Valor Pago:	0,00

Obra/Ação

Ação: 2021/129 **Emenda Num:** 132 **Valor Previsto:** 20.000,00 **Situação** Iniciada **Autor** Mauro Pinheiro

Descrição: Para compras de equipamentos e material para a Unidade de Saúde Safira Nova.

Dotações: 2021/ 1804- 4103- 449052080000- 0040

Total Ação:

Valor Solicitado:	0,00	Valor Pré-Emp:	0,00	Valor Liquidado:	0,00
Valor Aprovado:	0,00	Valor Empenhado:	0,00	Valor Pago:	0,00

Obra/Ação

Ação: 2021/130 **Emenda Num:** 133 **Valor Previsto:** 20.000,00 **Situação** Iniciada **Autor** Mauro Pinheiro

Descrição: Para compras de equipamentos e material para a Unidade de Saúde Nova Gleba.

Dotações: 2021/ 1804- 4103- 449052080000- 0040

Total Ação:

Valor Solicitado:	0,00	Valor Pré-Emp:	0,00	Valor Liquidado:	0,00
Valor Aprovado:	0,00	Valor Empenhado:	0,00	Valor Pago:	0,00



Obra/Ação

Ação: 2021/131 Emenda Num: 134 Valor Previsto: 20.000,00 Situação Iniciada Autor Mauro Pinheiro

Descrição: Para compras de equipamentos e material para a Unidade de Saúde Morro da Cruz.

Dotações: 2021/ 1804- 4103- 449052080000- 0040

Total Ação:

Valor Solicitado:	0,00	Valor Pré-Emp:	0,00	Valor Liquidado:	0,00
Valor Aprovado:	0,00	Valor Empenhado:	0,00	Valor Pago:	0,00

Obra/Ação

Ação: 2021/132 Emenda Num: 135 Valor Previsto: 20.000,00 Situação Iniciada Autor Mauro Pinheiro

Descrição: Para compras de equipamentos e material para a Unidade de Saúde São José.

Dotações: 2021/ 1804- 4103- 449052080000- 0040

Total Ação:

Valor Solicitado:	0,00	Valor Pré-Emp:	0,00	Valor Liquidado:	0,00
Valor Aprovado:	0,00	Valor Empenhado:	0,00	Valor Pago:	0,00

Obra/Ação

Ação: 2021/133 Emenda Num: 136 Valor Previsto: 20.000,00 Situação Iniciada Autor Mauro Pinheiro

Descrição: Para compras de equipamentos e material para a Unidade de Saúde Safira Velha.

Dotações: 2021/ 1804- 4103- 449052080000- 0040

Total Ação:

Valor Solicitado:	0,00	Valor Pré-Emp:	0,00	Valor Liquidado:	0,00
Valor Aprovado:	0,00	Valor Empenhado:	0,00	Valor Pago:	0,00

Obra/Ação

Ação: 2021/134 Emenda Num: 137 Valor Previsto: 350.000,00 Situação Iniciada Autor Mauro Pinheiro

Descrição: Para reformas e reparos nas Unidades de Saúde da cidade de Porto Alegre.

Dotações: 2021/ 1804- 4103- 339039999900- 0040



Total Ação:

Valor Solicitado:	0,00	Valor Pré-Emp:	0,00	Valor Liquidado:	0,00
Valor Aprovado:	0,00	Valor Empenhado:	0,00	Valor Pago:	0,00

Obra/Ação

Ação: 2021/135 **Emenda Num:** 138 **Valor Previsto:** 100.000,00 **Situação** Iniciada **Autor** Mauro Pinheiro

Descrição: Ampliação e melhorias na atenção especializada à saúde - FMS para o Hospital Vila Nova - CNPJ 04.994.418/0003-84.

Dotações: 2021/ 1804- 4105- 335043990000- 0040

PL: 2021/11016 SUBVENÇÃO SOCIAL - COMPRA de MATERIAL de CONSUMO para o Hospital Vila Nova, através de EMENDA IMPOSITIVA 138 do vereador Mauro Pinheiro.
 Valor R\$ 100.000,00
 SEI solicitação: 21.0.000026318-1 - doc. 13422739
 Recursos: CEF - AG.2822 - CC. 06.0000080-2

Situação: Em Avaliação SecE **Data Situação:** 06/05/2021 15:46:41

Unid.Orç: 1804 - FUNDO MUNICIPAL DE SAÚDE

Proj.Ativ:4105 - AMPLIAÇÃO E MELHORIAS NA ATENÇÃO ESPECIALIZAD

Elemento: 335043 - SUBVENÇÕES SOCIAIS

Vinc.Orçam:40 - ASPS - AÇÕES E SERV. PÚBLICOS DE SAÚDE

Valor Solicitado:	100.000,00	Valor Pré-Emp:	0,00	Valor Liquidado:	0,00
Valor Aprovado:	0,00	Valor Empenhado:	0,00	Valor Pago:	0,00

Total Ação:

Valor Solicitado:	100.000,00	Valor Pré-Emp:	0,00	Valor Liquidado:	0,00
Valor Aprovado:	0,00	Valor Empenhado:	0,00	Valor Pago:	0,00

Obra/Ação

Ação: 2021/150 **Emenda Num:** 153 **Valor Previsto:** 80.000,00 **Situação** Iniciada **Autor** Paulinho Motorista

Descrição: Repasse para o Hospital da Restinga - Mantenedora: Associação Hospitalar Vila Nova - CNPJ 04.994.418/0003-84.

Dotações: 2021/ 1804- 4037- 335043990000- 0040

PL: 2021/8602 Repasse para o Hospital da Restinga e Extremo Sul para aquisição de material de consumo (luvas) que serão utilizadas para atendimento Covid.
 Incentivo Municipal - Emenda Impositiva nº 153 - Paulinho Motorista
 Valor parcela única: R\$ 80.000,00
 Credor: ASSOCIAÇÃO HOSPITALAR VILA NOVA
 SEI 21.0.000010930-1
 Recursos: CEF- Ag 2822 - C/C nº 006.00624081-3

Situação: Em Avaliação SecE **Data Situação:** 19/05/2021 10:30:35

Unid.Orç: 1804 - FUNDO MUNICIPAL DE SAÚDE

Proj.Ativ:4037 - REGULAÇÃO DO SISTEMA ÚNICO DE SAÚDE - FMS

Elemento: 335043 - SUBVENÇÕES SOCIAIS

Vinc.Orçam:40 - ASPS - AÇÕES E SERV. PÚBLICOS DE SAÚDE



GOR - Emendas Impositivas

Ano Emendas: 2021

Órgão: SMS

Valor Solicitado:	80.000,00	Valor Pré-Emp:	0,00	Valor Liquidado:	0,00
Valor Aprovado:	0,00	Valor Empenhado:	0,00	Valor Pago:	0,00

Total Ação:

Valor Solicitado:	80.000,00	Valor Pré-Emp:	0,00	Valor Liquidado:	0,00
Valor Aprovado:	0,00	Valor Empenhado:	0,00	Valor Pago:	0,00

Obra/Ação

Ação: 2021/151 **Emenda Num:** 154 **Valor Previsto:** 80.000,00 **Situação** Iniciada **Autor** Paulinho Motorista

Descrição: Repasse para Associação Hospitalar Vila Nova - CNPJ 04.994.418/0001-12.

Dotações: 2021/ 1804- 4037- 335043990000- 0040

PL: 2021/8939 Repasse para Associação Hospitalar Vila Nova (Hospital Vila Nova), para aquisição de materias de consumo de acordo com as demandas da AHVN.
Emenda Impositiva nº 21/154 - Vereador Paulinho Motorista
SEI: 21.0.000012400-9 (13422159)
Recursos: CEF - Ag. 2822 c/c 006.000000080-2

Situação: Em Avaliação SecE

Data Situação: 06/05/2021 15:52:30

Unid.Orç: 1804 - FUNDO MUNICIPAL DE SAÚDE

Proj.Ativ:4037 - REGULAÇÃO DO SISTEMA ÚNICO DE SAÚDE - FMS

Elemento: 335043 - SUBVENÇÕES SOCIAIS

Vinc.Orçam:40 - ASPS - AÇÕES E SERV. PÚBLICOS DE SAÚDE

Valor Solicitado:	80.000,00	Valor Pré-Emp:	0,00	Valor Liquidado:	0,00
Valor Aprovado:	0,00	Valor Empenhado:	0,00	Valor Pago:	0,00

Total Ação:

Valor Solicitado:	80.000,00	Valor Pré-Emp:	0,00	Valor Liquidado:	0,00
Valor Aprovado:	0,00	Valor Empenhado:	0,00	Valor Pago:	0,00

Obra/Ação

Ação: 2021/153 **Emenda Num:** 156 **Valor Previsto:** 480.278,00 **Situação** Iniciada **Autor** Paulinho Motorista

Descrição: Repasse para as Unidades de Saúde para aquisição de equipamentos, mobiliário e material permante para as seguintes unidades de saúde: Moradas da Hípica R\$ 76.713,00 / Chapeu do Sol R\$ 76.713,00 / Ponta Grossa R\$ 76.713,00 / Belém Novo R\$ 76.713,00 / Paulo Viaro R\$ 76.713,00 / Lami R\$ 76.713,00 / Monte Cristo R\$ 20.000,00.

Dotações: 2021/ 1804- 4103- 449052080000- 0040

Total Ação:

Valor Solicitado:	0,00	Valor Pré-Emp:	0,00	Valor Liquidado:	0,00
Valor Aprovado:	0,00	Valor Empenhado:	0,00	Valor Pago:	0,00



Obra/Ação

Ação: 2021/156 **Emenda Num:** 128 **Valor Previsto:** 20.000,00 **Situação** Iniciada **Autor** Mauro Pinheiro

Descrição: Para compras de equipamentos e material para a Unidde de Saúde Rubem Berta.

Dotações: 2021/ 1804- 4103- 449052080000- 0040

Total Ação:

Valor Solicitado:	0,00	Valor Pré-Emp:	0,00	Valor Liquidado:	0,00
Valor Aprovado:	0,00	Valor Empenhado:	0,00	Valor Pago:	0,00

Obra/Ação

Ação: 2021/157 **Emenda Num:** 129 **Valor Previsto:** 20.000,00 **Situação** Iniciada **Autor** Mauro Pinheiro

Descrição: Para compras de equipamentos e material para a Unidde de Saúde Beco dos Coqueiros.

Dotações: 2021/ 1804- 4103- 449052080000- 0040

Total Ação:

Valor Solicitado:	0,00	Valor Pré-Emp:	0,00	Valor Liquidado:	0,00
Valor Aprovado:	0,00	Valor Empenhado:	0,00	Valor Pago:	0,00

Obra/Ação

Ação: 2021/158 **Emenda Num:** 158 **Valor Previsto:** 640.277,00 **Situação** Iniciada **Autor** Cláudio Janta

Descrição: Criação de programa de capacitação dos profissionais de saúde para o atendimento de pessoas com o transtorno do espectro autista.

Dotações: 2021/ 1804- 4020- 339039999900- 0040

Total Ação:

Valor Solicitado:	0,00	Valor Pré-Emp:	0,00	Valor Liquidado:	0,00
Valor Aprovado:	0,00	Valor Empenhado:	0,00	Valor Pago:	0,00

Obra/Ação

Ação: 2021/159 **Emenda Num:** 160 **Valor Previsto:** 300.000,00 **Situação** Iniciada **Autor** Lourdes Sprenger

Descrição: Aquisição de equipamentos, mobiliário e material permanente Irmandade da Santa Casa de Misericórdia de Porto Alegre (CNPJ: 92.815.000/0001-68).

Dotações: 2021/ 1804- 4037- 445042990000- 0040

PL: 2021/10880 COMPRA de equipamentos, mobiliário e material permanente para a Irmandade da Santa Casa de Misericórdia de Porto Alegre.
Emenda Impositiva 160 - Lourdes Sprenger
SEI solicitação 21.0.000010296-0 - doc.13693443



Recursos: CEF - AG.2822 - CC 06.0000080-2
 Despacho SMPAE e SMGOV, respectivamente, doc's 12989041 e 13863311 no SEI.

Situação: Em Avaliação SecE

Data Situação: 11/05/2021 14:54:55

Unid.Orç: 1804 - FUNDO MUNICIPAL DE SAÚDE

Proj.Ativ:4037 - REGULAÇÃO DO SISTEMA ÚNICO DE SAÚDE - FMS

Elemento: 445042 - AUXÍLIOS

Vinc.Orçam:40 - ASPS - AÇÕES E SERV. PÚBLICOS DE SAÚDE

Valor Solicitado:	300.000,00	Valor Pré-Emp:	0,00	Valor Liquidado:	0,00
Valor Aprovado:	0,00	Valor Empenhado:	0,00	Valor Pago:	0,00

Total Ação:

Valor Solicitado:	300.000,00	Valor Pré-Emp:	0,00	Valor Liquidado:	0,00
Valor Aprovado:	0,00	Valor Empenhado:	0,00	Valor Pago:	0,00

Obra/Ação

Ação: 2021/161 **Emenda Num:** 161 **Valor Previsto:** 65.000,00 **Situação** Iniciada **Autor** Lourdes Sprenger

Descrição: Aquisição de coleiras para cães contra/prevenção leishmaniose para uso/prevenção em áreas de risco.

Dotações: 2021/ 1804- 4043- 339039999900- 0040

Total Ação:

Valor Solicitado:	0,00	Valor Pré-Emp:	0,00	Valor Liquidado:	0,00
Valor Aprovado:	0,00	Valor Empenhado:	0,00	Valor Pago:	0,00

Obra/Ação

Ação: 2021/162 **Emenda Num:** 162 **Valor Previsto:** 13.500,00 **Situação** Iniciada **Autor** Lourdes Sprenger

Descrição: Aquisição de microchips para identificação de animais domésticos em áreas de risco para leishmaniose.

Dotações: 2021/ 1804- 4043- 339039999900- 0040

Total Ação:

Valor Solicitado:	0,00	Valor Pré-Emp:	0,00	Valor Liquidado:	0,00
Valor Aprovado:	0,00	Valor Empenhado:	0,00	Valor Pago:	0,00

Obra/Ação

Ação: 2021/163 **Emenda Num:** 163 **Valor Previsto:** 77.278,00 **Situação** Iniciada **Autor** Lourdes Sprenger

Descrição: Esterilização de animais domésticos em áreas de risco para leishmaniose.

Dotações: 2021/ 1804- 4043- 339039999900- 0040



Total Ação:

Valor Solicitado:	0,00	Valor Pré-Emp:	0,00	Valor Liquidado:	0,00
Valor Aprovado:	0,00	Valor Empenhado:	0,00	Valor Pago:	0,00

Obra/Ação

Ação: 2021/164 **Emenda Num:** 164 **Valor Previsto:** 2.000,00 **Situação** Iniciada **Autor** Lourdes Sprenger

Descrição: Aquisição de leitora de microchip.

Dotações: 2021/ 1804- 4043- 449052999900- 0040

Total Ação:

Valor Solicitado:	0,00	Valor Pré-Emp:	0,00	Valor Liquidado:	0,00
Valor Aprovado:	0,00	Valor Empenhado:	0,00	Valor Pago:	0,00

Obra/Ação

Ação: 2021/165 **Emenda Num:** 165 **Valor Previsto:** 10.000,00 **Situação** Iniciada **Autor** Lourdes Sprenger

Descrição: Aquisição de drone.

Dotações: 2021/ 1804- 4043- 449052060000- 0040

Total Ação:

Valor Solicitado:	0,00	Valor Pré-Emp:	0,00	Valor Liquidado:	0,00
Valor Aprovado:	0,00	Valor Empenhado:	0,00	Valor Pago:	0,00

Obra/Ação

Ação: 2021/166 **Emenda Num:** 166 **Valor Previsto:** 50.000,00 **Situação** Iniciada **Autor** Lourdes Sprenger

Descrição: Aquisição de equipamentos, mobiliário e material permanente para o Lar Santo Antônio dos Excepcionais, CNPJ 89.556.831/0001-58.

Dotações: 2021/ 1804- 4020- 445042010000- 0040

Total Ação:

Valor Solicitado:	0,00	Valor Pré-Emp:	0,00	Valor Liquidado:	0,00
Valor Aprovado:	0,00	Valor Empenhado:	0,00	Valor Pago:	0,00

Obra/Ação

Ação: 2021/167 **Emenda Num:** 167 **Valor Previsto:** 22.500,00 **Situação** Iniciada **Autor** Lourdes Sprenger

Descrição: Aquisição de equipamentos, mobiliário e material permanente - Lar da Amizade, CNPJ 89.270.730/0001-16.



Dotações: 2021/ 1804- 4020- 445042010000- 0040

Total Ação:

Valor Solicitado:	0,00	Valor Pré-Emp:	0,00	Valor Liquidado:	0,00
Valor Aprovado:	0,00	Valor Empenhado:	0,00	Valor Pago:	0,00

Obra/Ação

Ação: 2021/168 **Emenda Num:** 168 **Valor Previsto:** 50.000,00 **Situação** Iniciada **Autor** Lourdes Sprenger

Descrição: Aquisição de equipamentos, mobiliário e material permanente - Via-Pró Doações e Transplantes, CNPJ 04.043.606/0001-65.

Dotações: 2021/ 1804- 4020- 445042010000- 0040

Total Ação:

Valor Solicitado:	0,00	Valor Pré-Emp:	0,00	Valor Liquidado:	0,00
Valor Aprovado:	0,00	Valor Empenhado:	0,00	Valor Pago:	0,00

Obra/Ação

Ação: 2021/169 **Emenda Num:** 169 **Valor Previsto:** 50.000,00 **Situação** Iniciada **Autor** Lourdes Sprenger

Descrição: Aquisição de equipamentos, mobiliário e material permanente - Casa do Menino Jesus de Praga, CNPJ 89.621.767/0001-41.

Dotações: 2021/ 1804- 4020- 445042010000- 0040

Total Ação:

Valor Solicitado:	0,00	Valor Pré-Emp:	0,00	Valor Liquidado:	0,00
Valor Aprovado:	0,00	Valor Empenhado:	0,00	Valor Pago:	0,00

Obra/Ação

Ação: 2021/193 **Emenda Num:** 193 **Valor Previsto:** 270.000,00 **Situação** Iniciada **Autor** Roberto Robaina

Descrição: Aquisição de aparelhos de ar-condicionado, colchões hospitalares, camas hospitalares automáticas, sonar e berços aquecidos para o HMIPV, para qualificar o atendimento às gestantes e recém-nascidos.

Dotações: 2021/ 1804- 4030- 339030200000- 0040, 2021/ 1804- 4030- 339039999900- 0040, 2021/ 1804- 4030- 449052080000- 0040, 2021/ 1804- 4030- 449052999900- 0040

PL: 2021/11734 Aquisição de colchões hospitalares para o HMIPV, para qualificar o atendimento às gestantes e recém-nascidos. (não é co.vid)

Emenda Impositiva 193 - Vereador Roberto Robaina - Subatividade 2021/193

SEI 21.0.000013230-3 justificativa 13157025
Recursos: CEF - AG. 2822 - CC 006.000000080-2

Situação: Em Avaliação SecE

Data Situação: 19/05/2021 10:30:24



GOR - Emendas Impositivas

Ano Emendas: 2021

Órgão: SMS

Unid.Orç: 1804 - FUNDO MUNICIPAL DE SAÚDE

Proj.Ativ:4030 - MANUTENÇÃO DA REDE DE SERVIÇOS DO HOSPITAL M.

Elemento: 339030 - MATERIAL DE CONSUMO

Vinc.Orçam:40 - ASPS - AÇÕES E SERV. PÚBLICOS DE SAÚDE

Valor Solicitado: 20.000,00	Valor Pré-Emp: 0,00	Valor Liquidado: 0,00
Valor Aprovado: 0,00	Valor Empenhado: 0,00	Valor Pago: 0,00

PL: 2021/11735 Aquisição de camas hospitalares automáticas para o HMIPV, para qualificar o atendimento às gestantes e recém-nascidos (não é co.vid)

Emenda Impositiva 193 - Vereador Roberto Robaina - Subatividade 2021/193
RM 14569/2021 = R\$ 238.016,66

SEI 21.0.000013230-3 justificativa 13157025
Recursos: CEF - AG. 2822 - CC 006.000000080-2

Situação: Em Avaliação SecE **Data Situação:** 19/05/2021 10:31:37

Unid.Orç: 1804 - FUNDO MUNICIPAL DE SAÚDE

Proj.Ativ:4030 - MANUTENÇÃO DA REDE DE SERVIÇOS DO HOSPITAL M.

Elemento: 449052 - EQUIPAMENTOS E MATERIAL PERMANENTE

Vinc.Orçam:40 - ASPS - AÇÕES E SERV. PÚBLICOS DE SAÚDE

Valor Solicitado: 238.016,66	Valor Pré-Emp: 0,00	Valor Liquidado: 0,00
Valor Aprovado: 0,00	Valor Empenhado: 0,00	Valor Pago: 0,00

PL: 2021/11736 Aquisição de sonar para o HMIPV, para qualificar o atendimento às gestantes e recém-nascidos. (não é co.vid)

Emenda Impositiva 193 - Vereador Roberto Robaina - Subatividade 2021/193
RM 14571/2021 = R\$ 11.340,00

SEI 21.0.000013230-3 justificativa 13157025
Recursos: CEF - AG. 2822 - CC 006.000000080-2

Situação: Em Avaliação SecE **Data Situação:** 19/05/2021 10:32:56

Unid.Orç: 1804 - FUNDO MUNICIPAL DE SAÚDE

Proj.Ativ:4030 - MANUTENÇÃO DA REDE DE SERVIÇOS DO HOSPITAL M.

Elemento: 449052 - EQUIPAMENTOS E MATERIAL PERMANENTE

Vinc.Orçam:40 - ASPS - AÇÕES E SERV. PÚBLICOS DE SAÚDE

Valor Solicitado: 11.340,00	Valor Pré-Emp: 0,00	Valor Liquidado: 0,00
Valor Aprovado: 0,00	Valor Empenhado: 0,00	Valor Pago: 0,00

Total Ação:

Valor Solicitado: 269.356,66	Valor Pré-Emp: 0,00	Valor Liquidado: 0,00
Valor Aprovado: 0,00	Valor Empenhado: 0,00	Valor Pago: 0,00

Obra/Ação

Ação: 2021/195 **Emenda Num:** 195 **Valor Previsto:** 40.000,00 **Situação** Iniciada **Autor** Roberto Robaina

Descrição: Compra de cadeiras longarinas, macas com balcão, aparelhos de ar condicionado, um computador e outros equipamentos destinados ao Posto de Saúde US Ilha da Pintada.

Dotações: 2021/ 1804- 4103- 339039999900- 0040, 2021/ 1804- 4103- 449052080000- 0040



Total Ação:

Valor Solicitado:	0,00	Valor Pré-Emp:	0,00	Valor Liquidado:	0,00
Valor Aprovado:	0,00	Valor Empenhado:	0,00	Valor Pago:	0,00

Obra/Ação

Ação: 2021/196 **Emenda Num:** 196 **Valor Previsto:** 40.000,00 **Situação** Iniciada **Autor** Roberto Robaina

Descrição: Aquisição de computadores, impressoras e outros equipamentos para informática, equipamentos para programa de atividade física e psicossociais, bancos e poltronas para pacientes em espera e outros equipamentos para qualificar o atendimento da Unidade de Saúde Nossa Sra Aparecida.

Dotações: 2021/ 1804- 4103- 339039999900- 0040, 2021/ 1804- 4103- 449052999900- 0040

Total Ação:

Valor Solicitado:	0,00	Valor Pré-Emp:	0,00	Valor Liquidado:	0,00
Valor Aprovado:	0,00	Valor Empenhado:	0,00	Valor Pago:	0,00

Obra/Ação

Ação: 2021/197 **Emenda Num:** 197 **Valor Previsto:** 26.000,00 **Situação** Iniciada **Autor** Roberto Robaina

Descrição: Compra de 2 computadores e outros equipamentos destinados à área de ginecologia e obstetricia do Posto de Saúde US Núcleo Esperança- Restinga.

Dotações: 2021/ 1804- 4103- 339039999900- 0040, 2021/ 1804- 4103- 449052080000- 0040

Total Ação:

Valor Solicitado:	0,00	Valor Pré-Emp:	0,00	Valor Liquidado:	0,00
Valor Aprovado:	0,00	Valor Empenhado:	0,00	Valor Pago:	0,00

Obra/Ação

Ação: 2021/198 **Emenda Num:** 198 **Valor Previsto:** 50.000,00 **Situação** Iniciada **Autor** Roberto Robaina

Descrição: Compra de 2 ar condicionados e um eletroestimulador para acupuntura e outros equipamentos destinados ao Posto de Saúde US Restinga - Restinga.

Dotações: 2021/ 1804- 4103- 339039999900- 0040, 2021/ 1804- 4103- 449052080000- 0040

Total Ação:

Valor Solicitado:	0,00	Valor Pré-Emp:	0,00	Valor Liquidado:	0,00
Valor Aprovado:	0,00	Valor Empenhado:	0,00	Valor Pago:	0,00



Obra/Ação

Ação: 2021/199 **Emenda Num:** 199 **Valor Previsto:** 26.000,00 **Situação** Iniciada **Autor** Roberto Robaina

Descrição: Compra de cadeiras, mesas, 1 impressora e outros equipamentos destinados ao Posto de Saúde US Santa Rosa.

Dotações: 2021/ 1804- 4103- 339039999900- 0040, 2021/ 1804- 4103- 449052080000- 0040

Total Ação:

Valor Solicitado:	0,00	Valor Pré-Emp:	0,00	Valor Liquidado:	0,00
Valor Aprovado:	0,00	Valor Empenhado:	0,00	Valor Pago:	0,00

Obra/Ação

Ação: 2021/201 **Emenda Num:** 201 **Valor Previsto:** 50.000,00 **Situação** Iniciada **Autor** Roberto Robaina

Descrição: Compra de medicação (hormônios) e ampliação/melhorias para o Ambulatório Trans de Porto Alegre.

Dotações: 2021/ 1804- 4103- 339039999900- 0040, 2021/ 1804- 4103- 449052080000- 0040, 2021/ 1804- 4103- 449052350000- 0040

PL: 2021/8233 Aquisição de materiais com recursos da Emenda Impositiva Roberto Robaina 2021/201 para melhoria do ambulatório trans e qualificação do atendimento, compra de duas webcam para uso de telemedicina, duas impressoras para os consultórios, e duas balanças antropométricas fixas para adultos.
 Justificativa: 13344610
 Rms: 2021/13862, 13863
 (não é emenda de covid)
 Sei: 21.0.000023839-0
 Recursos: Cef ag. 2822 c/c 006.000000080-2

Situação: Em Avaliação SecE **Data Situação:** 19/05/2021 10:31:25
Unid.Orç: 1804 - FUNDO MUNICIPAL DE SAÚDE **Proj.Ativ:**4103 - AMPLIAÇÃO E MELHORIAS NA ATENÇÃO PRIMÁRIA À SA
Elemento: 449052 - EQUIPAMENTOS E MATERIAL PERMANENTE **Vinc.Orçam:**40 - ASPS - AÇÕES E SERV. PÚBLICOS DE SAÚDE

Valor Solicitado:	6.242,95	Valor Pré-Emp:	0,00	Valor Liquidado:	0,00
Valor Aprovado:	0,00	Valor Empenhado:	0,00	Valor Pago:	0,00

Total Ação:

Valor Solicitado:	6.242,95	Valor Pré-Emp:	0,00	Valor Liquidado:	0,00
Valor Aprovado:	0,00	Valor Empenhado:	0,00	Valor Pago:	0,00

Obra/Ação

Ação: 2021/202 **Emenda Num:** 202 **Valor Previsto:** 200.000,00 **Situação** Iniciada **Autor** Roberto Robaina

Descrição: Aquisição de aparelhos de ar condicionado, cadeiras de rodas, um descongelador de plasma e um conector estéril para o HPS.

Dotações: 2021/ 1804- 4045- 339039999900- 0040, 2021/ 1804- 4045- 449052080000- 0040

PL: 2021/10626 AQUISIÇÃO de MATERIAL PERMANENTE para o HPS (01 secadora de ar comprimido por adsorção, RM 14807/2021 para NM), com recursos



da EMENDA IMPOSITIVA Nº 202 - vereador ROBERTO ROBAINA.
justificativa no doc 13848277
CEF ag. 2822 c/c 006.00600000080-2
SEI 21.0.000030422-8

Situação: Em Avaliação SecE

Data Situação: 14/05/2021 11:06:29

Unid.Orç: 1804 - FUNDO MUNICIPAL DE SAÚDE

Proj.Ativ:4045 - HOSPITAL DE PRONTO SOCORRO - FMS

Elemento: 449052 - EQUIPAMENTOS E MATERIAL PERMANENTE

Vinc.Orçam:40 - ASPS - AÇÕES E SERV. PÚBLICOS DE SAÚDE

Valor Solicitado: 30.915,00

Valor Pré-Emp: 0,00

Valor Liquidado: 0,00

Valor Aprovado: 0,00

Valor Empenhado: 0,00

Valor Pago: 0,00

PL: 2021/13827

AQUISIÇÃO de MATERIAL PERMANENTE para o HPS (14 cadeiras de rodas, RM 15626/2021), com recursos da EMENDA IMPOSITIVA Nº 202 - vereador ROBERTO ROBAINA.
justificativa no doc 13272817
CEF ag. 2822 c/c 006.00600000080-2
SEI 21.0.000021180-7

Situação: Em Avaliação SecE

Data Situação: 19/05/2021 10:45:05

Unid.Orç: 1804 - FUNDO MUNICIPAL DE SAÚDE

Proj.Ativ:4045 - HOSPITAL DE PRONTO SOCORRO - FMS

Elemento: 449052 - EQUIPAMENTOS E MATERIAL PERMANENTE

Vinc.Orçam:40 - ASPS - AÇÕES E SERV. PÚBLICOS DE SAÚDE

Valor Solicitado: 36.294,30

Valor Pré-Emp: 0,00

Valor Liquidado: 0,00

Valor Aprovado: 0,00

Valor Empenhado: 0,00

Valor Pago: 0,00

Total Ação:

Valor Solicitado: 67.209,30

Valor Pré-Emp: 0,00

Valor Liquidado: 0,00

Valor Aprovado: 0,00

Valor Empenhado: 0,00

Valor Pago: 0,00

Obra/Ação

Ação: 2021/205

Emenda Num: 205

Valor Previsto: 50.000,00

Situação Iniciada

Autor Roberto Robaina

Descrição: Compra de cadeiras, 1 impressora, 1 maca ginecológica, 1 cadeira odontológica e equipamentos destinados ao Posto de Saúde US Nossa Sra de Belém.

Dotações: 2021/ 1804- 4103- 339039999900- 0040, 2021/ 1804- 4103- 449052080000- 0040

Total Ação:

Valor Solicitado: 0,00

Valor Pré-Emp: 0,00

Valor Liquidado: 0,00

Valor Aprovado: 0,00

Valor Empenhado: 0,00

Valor Pago: 0,00

Obra/Ação

Ação: 2021/206

Emenda Num: 206

Valor Previsto: 60.000,00

Situação Iniciada

Autor Roberto Robaina

Descrição: Compra de uma cadeira odontológica completa, um computador, uma impressora, um ar condicionado e outros equipamentos destinados ao Posto de Saúde US Quinta Unidade- Restinga.

Dotações: 2021/ 1804- 4103- 339039999900- 0040, 2021/ 1804- 4103- 449052080000- 0040



Total Ação:

Valor Solicitado:	0,00	Valor Pré-Emp:	0,00	Valor Liquidado:	0,00
Valor Aprovado:	0,00	Valor Empenhado:	0,00	Valor Pago:	0,00

Obra/Ação

Ação: 2021/207 **Emenda Num:** 207 **Valor Previsto:** 90.000,00 **Situação** Iniciada **Autor** Roberto Robaina

Descrição: Aquisição de 5 aparelhos de ar condicionado, 5 computadores, 5 impressoras e 2 mesas computador, 1 balcão, 4 longarinas, 1 geladeira, 2 macas ginecológicas e outros equipamentos e materiais para o Posto de Saúde US Rincão.

Dotações: 2021/ 1804- 4103- 339039999900- 0040, 2021/ 1804- 4103- 449052080000- 0040

Total Ação:

Valor Solicitado:	0,00	Valor Pré-Emp:	0,00	Valor Liquidado:	0,00
Valor Aprovado:	0,00	Valor Empenhado:	0,00	Valor Pago:	0,00

Obra/Ação

Ação: 2021/208 **Emenda Num:** 208 **Valor Previsto:** 106.388,00 **Situação** Iniciada **Autor** Roberto Robaina

Descrição: Repasse para a Associação Hospitalar Vila Nova, CNPJ nº 04.994.418/0001-12, para aquisição e instalação de equipamentos e materiais permanentes, tais como macas, carros de emergência e outros, a fim de qualificar o atendimento à comunidade, de acordo com plano de trabalho apresentado a este Vereador.

Dotações: 2021/ 1804- 4020- 335043990000- 0040, 2021/ 1804- 4020- 445042010000- 0040

PL: 2021/14461 Repasse ao Hospital Vila Nova para aquisição de materiais de consumo.
 Emenda Impositiva nº 21/208 - Vereador Roberto Robaina
 SEI: 21.0.000026330-0 (14124223)
 Recursos: CEF - Ag. 2822 c/c 006.000000080-2

Situação: Incluído **Data Situação:** 19/05/2021 15:31:46
Unid.Orç: 1804 - FUNDO MUNICIPAL DE SAÚDE **Proj.Ativ:**4020 - ATENÇÃO À SAÚDE MENTAL - FMS
Elemento: 335043 - SUBVENÇÕES SOCIAIS **Vinc.Orçam:**40 - ASPS - AÇÕES E SERV. PÚBLICOS DE SAÚDE

Valor Solicitado:	106.388,00	Valor Pré-Emp:	0,00	Valor Liquidado:	0,00
Valor Aprovado:	0,00	Valor Empenhado:	0,00	Valor Pago:	0,00

Total Ação:

Valor Solicitado:	106.388,00	Valor Pré-Emp:	0,00	Valor Liquidado:	0,00
Valor Aprovado:	0,00	Valor Empenhado:	0,00	Valor Pago:	0,00



Obra/Ação

Ação: 2021/210 **Emenda Num:** 210 **Valor Previsto:** 60.000,00 **Situação** Iniciada **Autor** Hamilton Sossmeier

Descrição: A Unidade de Saúde Assis Brasil, localizada na Av. Assis Brasil, 6615, bairro Sarandi, necessita de recursos para aquisição de 4 (quatro) aparelhos de ar condicionado, 1 (uma) cadeira odontológica e a reforma do piso de um dos consultórios odontológicos, em face do mesmo ainda ser de madeira, o que não é mais permitido pela Legislação vigente.

Dotações: 2021/ 1804- 4103- 449052080000- 0040

Total Ação:

Valor Solicitado:	0,00	Valor Pré-Emp:	0,00	Valor Liquidado:	0,00
Valor Aprovado:	0,00	Valor Empenhado:	0,00	Valor Pago:	0,00

Obra/Ação

Ação: 2021/211 **Emenda Num:** 211 **Valor Previsto:** 220.000,00 **Situação** Iniciada **Autor** Hamilton Sossmeier

Descrição: Compra de medicamentos, enxoval para os quartos e demais materiais que atendam às necessidades diárias de custeio da Associação Hospitalar Vila Nova.

Dotações: 2021/ 1804- 4037- 335043990000- 0040

PL: 2021/8937 Repasse p/ o HOSPITAL VILA NOVA para aquisição de insumos médico-Hospitalares(40.000 aventais descartáveis) - (covid)
Incentivo Municipal - Emenda Impositiva nº 2021/211 - Hamilton Sossmeier
Valor parcela única: R\$ 220.000,00
SEI 21.0.000026342-4 - Despacho 13538770

Recursos: CEF- Ag 2822 - C/C nº 006.000000080-2

Situação: Em Avaliação SecE **Data Situação:** 27/04/2021 17:16:45

Unid.Orç: 1804 - FUNDO MUNICIPAL DE SAÚDE

Proj.Ativ:4037 - REGULAÇÃO DO SISTEMA ÚNICO DE SAÚDE - FMS

Elemento: 335043 - SUBVENÇÕES SOCIAIS

Vinc.Orçam:40 - ASPS - AÇÕES E SERV. PÚBLICOS DE SAÚDE

Valor Solicitado:	220.000,00	Valor Pré-Emp:	0,00	Valor Liquidado:	0,00
Valor Aprovado:	0,00	Valor Empenhado:	0,00	Valor Pago:	0,00

Total Ação:

Valor Solicitado:	220.000,00	Valor Pré-Emp:	0,00	Valor Liquidado:	0,00
Valor Aprovado:	0,00	Valor Empenhado:	0,00	Valor Pago:	0,00

Obra/Ação

Ação: 2021/212 **Emenda Num:** 212 **Valor Previsto:** 102.000,00 **Situação** Iniciada **Autor** Hamilton Sossmeier

Descrição: A Unidade de Saúde IAPI, localizada na Rua Três de Abril, 90, no Bairro Passo d Areia, necessita de recursos para melhora em seus atendimentos, o que compreende a troca do piso da unidade, tendo em vista atender a quatro comunidades próximas, com grande fluxo de pessoas em sua área interna.

Dotações: 2021/ 1804- 4103- 339039999900- 0040

**Total Ação:**

Valor Solicitado:	0,00	Valor Pré-Emp:	0,00	Valor Liquidado:	0,00
Valor Aprovado:	0,00	Valor Empenhado:	0,00	Valor Pago:	0,00

Obra/Ação

Ação: 2021/213 **Emenda Num:** 213 **Valor Previsto:** 23.000,00 **Situação** Iniciada **Autor** Hamilton Sossmeier

Descrição: A Unidade de Saúde Ceres, localizada na Av. Ceres, 320, bairro Partenon, necessita de recursos para aquisição de 3 (três) aparelhos de ar condicionado, para as duas salas de espera constantes na unidade de saúde, tendo em vista o forte calor nesse período do ano em Porto Alegre, o que, conforme relato da gerência, tem ocasionado desmaios nos pacientes, 2 (dois) bebedouros de água e 2 (dois) computadores.

Dotações: 2021/ 1804- 4103- 449052999900- 0040

Total Ação:

Valor Solicitado:	0,00	Valor Pré-Emp:	0,00	Valor Liquidado:	0,00
Valor Aprovado:	0,00	Valor Empenhado:	0,00	Valor Pago:	0,00

Obra/Ação

Ação: 2021/214 **Emenda Num:** 214 **Valor Previsto:** 54.000,00 **Situação** Iniciada **Autor** Hamilton Sossmeier

Descrição: A Unidade de Saúde Sarandi, localizada na rua Francisco Pinto da Fontoura, 341, bairro Sarandi, necessita de recursos para aquisição de 21 (vinte e um) computadores, tendo em vista que os existentes, pelo tempo de uso, não comportam o atual sistema.

Dotações: 2021/ 1804- 4103- 449052410000- 0040

Total Ação:

Valor Solicitado:	0,00	Valor Pré-Emp:	0,00	Valor Liquidado:	0,00
Valor Aprovado:	0,00	Valor Empenhado:	0,00	Valor Pago:	0,00

Obra/Ação

Ação: 2021/215 **Emenda Num:** 215 **Valor Previsto:** 18.000,00 **Situação** Iniciada **Autor** Hamilton Sossmeier

Descrição: A Unidade de Saúde Tristeza, localizada na Av. Wenceslau Escobar, 2442, bairro Tristeza, necessita de recursos para aquisição de 1 (uma) impressora, bem como a construção de um toldo na entrada da unidade. Os pacientes, por vezes, pessoas de idade, ficam aguardando atendimento no sol, pois a sala de espera não comporta acomodação para todos os pacientes, situação que piora muito nesse período do ano, em face do forte calor em Porto Alegre.

Dotações: 2021/ 1804- 4103- 449052999900- 0040

Total Ação:

Valor Solicitado:	0,00	Valor Pré-Emp:	0,00	Valor Liquidado:	0,00
Valor Aprovado:	0,00	Valor Empenhado:	0,00	Valor Pago:	0,00



Obra/Ação

Ação: 2021/248 **Emenda Num:** 231 **Valor Previsto:** 300.000,00 **Situação** Iniciada **Autor** José Freitas

Descrição: Aquisição de equipamentos e/ou imobiliários para o Pronto Atendimento Cruzeiro do Sul, Rua Professor Manoel Lobato 151, Bairro Santa Teresa.

Dotações: 2021/ 1804- 4040- 449052080000- 0040

Total Ação:

Valor Solicitado:	0,00	Valor Pré-Emp:	0,00	Valor Liquidado:	0,00
Valor Aprovado:	0,00	Valor Empenhado:	0,00	Valor Pago:	0,00

Obra/Ação

Ação: 2021/249 **Emenda Num:** 232 **Valor Previsto:** 164.000,00 **Situação** Iniciada **Autor** José Freitas

Descrição: Repasse à Associação Hospital Vila Nova, CNPJ 04.994.418.0001/12, para a aquisição de três unidades de mesas cirúrgicas para o hospital Vila Nova.

Dotações: 2021/ 1804- 4037- 445042990000- 0040

PL: 2021/8936 Repasse p/ o HOSPITAL VILA NOVA para aquisição de equipamentos médico-Hospitalares(03 mesas cirúrgicas). Incentivo Municipal - Emenda Impositiva nº 2021/232 - José Freitas

Valor parcela única: R\$ 164.000,00

SEI 21.0.000026346-7 - Despacho 13538807

Recursos: CEF- Ag 2822 - C/C nº 006.000000080-2

Situação: Em Avaliação SecE

Data Situação: 26/04/2021 16:14:26

Unid.Orç: 1804 - FUNDO MUNICIPAL DE SAÚDE

Proj.Ativ:4037 - REGULAÇÃO DO SISTEMA ÚNICO DE SAÚDE - FMS

Elemento: 445042 - AUXÍLIOS

Vinc.Orçam:40 - ASPS - AÇÕES E SERV. PÚBLICOS DE SAÚDE

Valor Solicitado:	164.000,00	Valor Pré-Emp:	0,00	Valor Liquidado:	0,00
Valor Aprovado:	0,00	Valor Empenhado:	0,00	Valor Pago:	0,00

Total Ação:

Valor Solicitado:	164.000,00	Valor Pré-Emp:	0,00	Valor Liquidado:	0,00
Valor Aprovado:	0,00	Valor Empenhado:	0,00	Valor Pago:	0,00

Obra/Ação

Ação: 2021/250 **Emenda Num:** 233 **Valor Previsto:** 3.500,00 **Situação** Iniciada **Autor** José Freitas

Descrição: Hospital Vila Nova - aquisição de equipamentos - carro de emergência, conforme descrito pela instituição.

Dotações: 2021/ 1804- 4037- 445042990000- 0040

PL: 2021/9003 Repasse a Associação Hospitalar Vila Nova (Hospital Vila Nova) para aquisição de equipamento, carro de emergência.



GOR - Emendas Impositivas

Ano Emendas: 2021

Órgão: SMS

Emenda Impositiva nº 21/233- Vereador José Freitas
SEI: 21.0.000026350-5 (13423395)
Recursos: CEF - Ag. 2822 c/c 006.000000080-2

Situação: Em Avaliação SecE

Data Situação: 27/04/2021 17:17:00

Unid.Orç: 1804 - FUNDO MUNICIPAL DE SAÚDE

Proj.Ativ:4037 - REGULAÇÃO DO SISTEMA ÚNICO DE SAÚDE - FMS

Elemento: 445042 - AUXÍLIOS

Vinc.Orçam:40 - ASPS - AÇÕES E SERV. PÚBLICOS DE SAÚDE

Valor Solicitado:	3.500,00	Valor Pré-Emp:	0,00	Valor Liquidado:	0,00
Valor Aprovado:	0,00	Valor Empenhado:	0,00	Valor Pago:	0,00

Total Ação:

Valor Solicitado:	3.500,00	Valor Pré-Emp:	0,00	Valor Liquidado:	0,00
Valor Aprovado:	0,00	Valor Empenhado:	0,00	Valor Pago:	0,00

Obra/Ação

Ação: 2021/251 **Emenda Num:** 234 **Valor Previsto:** 25.000,00 **Situação** Iniciada **Autor** José Freitas

Descrição: Repasse à Associação Hospitalar Vila Nova, CNPJ 04.994.418.0001/12, para aquisição de equipamentos cardioversor/desfibrilador, conforme descrito pela instituição.

Dotações: 2021/ 1804- 4037- 445042990000- 0040

PL: 2021/9009 Repasse a Associação Hospitalar Vila Nova (Hospital Vila Nova) para aquisição de equipamentos médico-hospitalares.
Emenda Impositiva nº 21/234 - Vereador José Freitas
SEI: 21.0.000026352-1 (13423512)
Recursos: CEF - Ag. 2822 c/c 006.000000080-2

Situação: Em Avaliação SecE

Data Situação: 06/05/2021 15:51:35

Unid.Orç: 1804 - FUNDO MUNICIPAL DE SAÚDE

Proj.Ativ:4037 - REGULAÇÃO DO SISTEMA ÚNICO DE SAÚDE - FMS

Elemento: 445042 - AUXÍLIOS

Vinc.Orçam:40 - ASPS - AÇÕES E SERV. PÚBLICOS DE SAÚDE

Valor Solicitado:	25.000,00	Valor Pré-Emp:	0,00	Valor Liquidado:	0,00
Valor Aprovado:	0,00	Valor Empenhado:	0,00	Valor Pago:	0,00

Total Ação:

Valor Solicitado:	25.000,00	Valor Pré-Emp:	0,00	Valor Liquidado:	0,00
Valor Aprovado:	0,00	Valor Empenhado:	0,00	Valor Pago:	0,00

Obra/Ação

Ação: 2021/252 **Emenda Num:** 235 **Valor Previsto:** 48.500,00 **Situação** Iniciada **Autor** José Freitas

Descrição: Repasse à Associação Hospitalar Vila Nova, CNPJ 04.994.418.0001/12, para ampliação de salas cirúrgicas.

Dotações: 2021/ 1804- 4037- 335043990000- 0040

PL: 2021/9065 Emenda impositiva 235 José Freitas para atender a solicitação do Hospital Vila Nova com a aquisição de equipamentos médico-hospitalares que irão propiciar melhor atendimento aos usuários do sistema de saúde, bem como otimizar e dar eficiência aos atendimentos para esta



importante instituição hospitalar da nossa capital.

Justificativa: documento 13435683
Sei: 21.0.000026638-5
Recursos: Cef ag. 2822 c/c 006.000000080-2

Situação: Em Avaliação SecE		Data Situação: 29/04/2021 14:20:11	
Unid.Orç: 1804 - FUNDO MUNICIPAL DE SAÚDE		Proj.Ativ: 4037 - REGULAÇÃO DO SISTEMA ÚNICO DE SAÚDE - FMS	
Elemento: 335043 - SUBVENÇÕES SOCIAIS		Vinc.Orçam: 40 - ASPS - AÇÕES E SERV. PÚBLICOS DE SAÚDE	
Valor Solicitado:	48.500,00	Valor Pré-Emp:	0,00
Valor Aprovado:	0,00	Valor Empenhado:	0,00
Valor Liquidado:		0,00	
Valor Pago:		0,00	
Total Ação:			
Valor Solicitado:	48.500,00	Valor Pré-Emp:	0,00
Valor Aprovado:	0,00	Valor Empenhado:	0,00
Valor Liquidado:		0,00	
Valor Pago:		0,00	

Obra/Ação

Ação: 2021/253 **Emenda Num:** 236 **Valor Previsto:** 100.000,00 **Situação** Iniciada **Autor** José Freitas

Descrição: Repasse para o Hospital da Restinga - Mantenedora: Associação Hospitalar Vila Nova CNPJ 04.994.418/0003-84 - aquisição de equipamentos médico-hospitalares.

Dotações: 2021/ 1804- 4037- 445042990000- 0040

PL: 2021/8597 Repasse para o Hospital da Restinga e Extremo Sul para aquisição de equipamentos médico-hospitalares para utilização também em atendimentos Covid-19.
Incentivo Municipal - Emenda Impositiva nº 236 - José Freitas
Valor parcela única: R\$ 100.000,00
Credor: ASSOCIAÇÃO HOSPITALAR VILA NOVA
SEI 21.0.000010936-0
Recursos: CEF- Ag 2822 - C/C nº 006.00624081-3

Situação: Em Avaliação SecE		Data Situação: 11/05/2021 18:32:01	
Unid.Orç: 1804 - FUNDO MUNICIPAL DE SAÚDE		Proj.Ativ: 4037 - REGULAÇÃO DO SISTEMA ÚNICO DE SAÚDE - FMS	
Elemento: 445042 - AUXÍLIOS		Vinc.Orçam: 40 - ASPS - AÇÕES E SERV. PÚBLICOS DE SAÚDE	
Valor Solicitado:	100.000,00	Valor Pré-Emp:	0,00
Valor Aprovado:	0,00	Valor Empenhado:	0,00
Valor Liquidado:		0,00	
Valor Pago:		0,00	
Total Ação:			
Valor Solicitado:	100.000,00	Valor Pré-Emp:	0,00
Valor Aprovado:	0,00	Valor Empenhado:	0,00
Valor Liquidado:		0,00	
Valor Pago:		0,00	



Obra/Ação

Ação: 2021/254 **Emenda Num:** 239 **Valor Previsto:** 100.000,00 **Situação** Iniciada **Autor** Comandante Nádia

Descrição: Repasse à Associação Hospitalar Vila Nova, CNPJ: 04.994.418/0001-12, Lei Municipal nº 9.253, para a aquisição de equipamentos e insumos.

Dotações: 2021/ 1804- 4037- 335043990000- 0040, 2021/ 1804- 4037- 445042990000- 0040

PL: 2021/14476 Repasse ao Hospital Vila Nova para aquisição de materiais de consumo.
Emenda Impositiva nº 21/239 - Vereadora Comandante Nádia
SEI: 21.0.000026365-3 (14127410)
Recursos: CEF - Ag. 2822 c/c 006.000000080-2

Situação: Incluído **Data Situação:** 19/05/2021 16:12:22
Unid.Orç: 1804 - FUNDO MUNICIPAL DE SAÚDE **Proj.Ativ:**4037 - REGULAÇÃO DO SISTEMA ÚNICO DE SAÚDE - FMS
Elemento: 335043 - SUBVENÇÕES SOCIAIS **Vinc.Orçam:**40 - ASPS - AÇÕES E SERV. PÚBLICOS DE SAÚDE

Valor Solicitado:	100.000,00	Valor Pré-Emp:	0,00	Valor Liquidado:	0,00
Valor Aprovado:	0,00	Valor Empenhado:	0,00	Valor Pago:	0,00

Total Ação:

Valor Solicitado:	100.000,00	Valor Pré-Emp:	0,00	Valor Liquidado:	0,00
Valor Aprovado:	0,00	Valor Empenhado:	0,00	Valor Pago:	0,00

Obra/Ação

Ação: 2021/255 **Emenda Num:** 240 **Valor Previsto:** 619.060,00 **Situação** Em Andamento **Autor** Comandante Nádia

Descrição: Repasse à Associação de Literatura e Beneficência - Hospital Banco de Olhos de Porto Alegre - CNPJ 92.962.869/0001-35.

Dotações: 2021/ 1804- 4037- 335043990000- 0040, 2021/ 1804- 4037- 445042990000- 0040

PL: 2021/7956 Repasse aos Prestadores de serviços do SUS - PJ
Incentivo Municipal - Emenda Impositiva nº 240 - Comand Nádia 21.0.000005779-4
Compra de equipamentos e melhorias das instalações.
Valor parcela única: R\$ 619.060,00
CREDOR: HOSPITAL BANCO DE OLHOS
SEI contrato 17.0.000049153-5
Recursos: CEF- Ag 2822 - C/C nº 006.00624081-3

Situação: Aprovado **Data Situação:** 01/04/2021 14:07:04
Unid.Orç: 1804 - FUNDO MUNICIPAL DE SAÚDE **Proj.Ativ:**4037 - REGULAÇÃO DO SISTEMA ÚNICO DE SAÚDE - FMS
Elemento: 445042 - AUXÍLIOS **Vinc.Orçam:**40 - ASPS - AÇÕES E SERV. PÚBLICOS DE SAÚDE

Valor Solicitado:	619.060,00	Valor Pré-Emp:	0,00	Valor Liquidado:	0,00
Valor Aprovado:	543.049,35	Valor Empenhado:	0,00	Valor Pago:	0,00

PL: 2021/13607 Repasse aos Prestadores de serviços do SUS - PJ
Incentivo Municipal - Emenda Impositiva nº 240 - Comand Nádia
SEI 21.0.000005779-4 - solicitação 13922630



Despesas correntes diversas de custeio
 Valor parcela única: R\$ 76.010,65 (valor cancelado no PL relacionado 21/7956)
 BANCO DE OLHOS
 SEI contrato 17.0.000049153-5
 Recursos: CEF- Ag 2822 - C/C nº 006.00624081-3

Situação: Aprovado

Data Situação: 14/05/2021 10:50:51

Unid.Orç: 1804 - FUNDO MUNICIPAL DE SAÚDE

Proj.Ativ:4037 - REGULAÇÃO DO SISTEMA ÚNICO DE SAÚDE - FMS

Elemento: 335043 - SUBVENÇÕES SOCIAIS

Vinc.Orçam:40 - ASPS - AÇÕES E SERV. PÚBLICOS DE SAÚDE

Valor Solicitado:	76.010,65	Valor Pré-Emp:	0,00	Valor Liquidado:	0,00
Valor Aprovado:	76.010,65	Valor Empenhado:	0,00	Valor Pago:	0,00

Total Ação:

Valor Solicitado:	695.070,65	Valor Pré-Emp:	0,00	Valor Liquidado:	0,00
Valor Aprovado:	619.060,00	Valor Empenhado:	0,00	Valor Pago:	0,00

Obra/Ação

Ação: 2021/256 **Emenda Num:** 241 **Valor Previsto:** 100.000,00 **Situação** Iniciada **Autor** Comandante Nádia

Descrição: Repasse ao Instituto do Câncer Infantil - Inscrito no CNPJ sob o n.º 94.594.629/0001-50.

Dotações: 2021/ 1804- 4037- 445042990000- 0040

Total Ação:

Valor Solicitado:	0,00	Valor Pré-Emp:	0,00	Valor Liquidado:	0,00
Valor Aprovado:	0,00	Valor Empenhado:	0,00	Valor Pago:	0,00

Obra/Ação

Ação: 2021/257 **Emenda Num:** 250 **Valor Previsto:** 30.000,00 **Situação** Iniciada **Autor** Engº Comassetto

Descrição: Aquisição e instalação de equipamentos e mobiliário para a Unidade de Saúde do bairro Campo Novo, rua Colina, 160, bem como manutenção e adequação do espaço.

Dotações: 2021/ 1804- 4103- 339039999900- 0040, 2021/ 1804- 4103- 449052080000- 0040

Total Ação:

Valor Solicitado:	0,00	Valor Pré-Emp:	0,00	Valor Liquidado:	0,00
Valor Aprovado:	0,00	Valor Empenhado:	0,00	Valor Pago:	0,00

Obra/Ação

Ação: 2021/258 **Emenda Num:** 251 **Valor Previsto:** 35.000,00 **Situação** Iniciada **Autor** Engº Comassetto

Descrição: Aquisição de equipamentos e mobiliário, manutenção, adaptação, instalação e adequação de uso do espaço na Unidade de Saúde Chapeu do Sol, na rua Gomercindo de Oliveira, Estrada Chapeu do Sol, 75.



Dotações: 2021/ 1804- 4103- 339039999900- 0040, 2021/ 1804- 4103- 449052080000- 0040

Total Ação:

Valor Solicitado:	0,00	Valor Pré-Emp:	0,00	Valor Liquidado:	0,00
Valor Aprovado:	0,00	Valor Empenhado:	0,00	Valor Pago:	0,00

Obra/Ação

Ação: 2021/259 **Emenda Num:** 252 **Valor Previsto:** 30.000,00 **Situação** Iniciada **Autor** Engº Comassetto

Descrição: Aquisição de equipamentos e mobiliário para a Unidade de Saúde Jardim Cascata, na rua Martins de Carvalho, 109, bairro Cascata, bem como manutenção e adequação do espaço.

Dotações: 2021/ 1804- 4103- 339039999900- 0040, 2021/ 1804- 4103- 449052080000- 0040

Total Ação:

Valor Solicitado:	0,00	Valor Pré-Emp:	0,00	Valor Liquidado:	0,00
Valor Aprovado:	0,00	Valor Empenhado:	0,00	Valor Pago:	0,00

Obra/Ação

Ação: 2021/260 **Emenda Num:** 253 **Valor Previsto:** 35.000,00 **Situação** Iniciada **Autor** Engº Comassetto

Descrição: Aquisição de equipamentos e mobiliário para a Unidade de Saúde Paulo Viaro - Av. do Lami, 4288, bem como manutenção e adequação do espaço.

Dotações: 2021/ 1804- 4103- 339039999900- 0040, 2021/ 1804- 4103- 449052080000- 0040, 2021/ 1804- 4103- 449052120000- 0040

PL: 2021/13520 Aquisição de material permanente, 1 condicionador de ar para a US Paulo Viaro.
 Emenda Impositiva nº 21/253 - Vereador Engº Comassetto
 RM 21/15366
 SEI 21.0.000023413-0 (13332489)
 Recursos: CEF - AG.2822 - CC 006.00000080-2

Situação: Em Avaliação SecE **Data Situação:** 14/05/2021 11:07:55
Unid.Orç: 1804 - FUNDO MUNICIPAL DE SAÚDE **Proj.Ativ:**4103 - AMPLIAÇÃO E MELHORIAS NA ATENÇÃO PRIMÁRIA À SA
Elemento: 449052 - EQUIPAMENTOS E MATERIAL PERMANENTE **Vinc.Orçam:**40 - ASPS - AÇÕES E SERV. PÚBLICOS DE SAÚDE

Valor Solicitado:	3.630,00	Valor Pré-Emp:	0,00	Valor Liquidado:	0,00
Valor Aprovado:	0,00	Valor Empenhado:	0,00	Valor Pago:	0,00

Total Ação:

Valor Solicitado:	3.630,00	Valor Pré-Emp:	0,00	Valor Liquidado:	0,00
Valor Aprovado:	0,00	Valor Empenhado:	0,00	Valor Pago:	0,00



Obra/Ação

Ação: 2021/261 Emenda Num: 254 Valor Previsto: 60.000,00 Situação Iniciada Autor Engº Comassetto

Descrição: Aquisição de equipamentos e mobiliário, bem como a manutenção, adequação e adaptação do espaço para a Unidade Básica de Saúde da Restinga, rua Abolição, 850.

Dotações: 2021/ 1804- 4103- 339039999900- 0040, 2021/ 1804- 4103- 449052080000- 0040

Total Ação:

Valor Solicitado:	0,00	Valor Pré-Emp:	0,00	Valor Liquidado:	0,00
Valor Aprovado:	0,00	Valor Empenhado:	0,00	Valor Pago:	0,00

Obra/Ação

Ação: 2021/262 Emenda Num: 255 Valor Previsto: 30.000,00 Situação Iniciada Autor Engº Comassetto

Descrição: Aquisição de equipamentos e mobiliário para a Unidade de Saúde da V Unidade da Restinga - rua Calábria, 20 - Restinga - Conselho Dsritral da Saúde.

Dotações: 2021/ 1804- 4103- 449052080000- 0040

Total Ação:

Valor Solicitado:	0,00	Valor Pré-Emp:	0,00	Valor Liquidado:	0,00
Valor Aprovado:	0,00	Valor Empenhado:	0,00	Valor Pago:	0,00

Obra/Ação

Ação: 2021/276 Emenda Num: 259 Valor Previsto: 100.000,00 Situação Iniciada Autor Idenir Cecchim

Descrição: Repasse de recursos para a Unidade de Saúde Timbaúva, visando a manutenção e/ou qualificação de seus serviços.

Dotações: 2021/ 1804- 4103- 339039999900- 0040

Total Ação:

Valor Solicitado:	0,00	Valor Pré-Emp:	0,00	Valor Liquidado:	0,00
Valor Aprovado:	0,00	Valor Empenhado:	0,00	Valor Pago:	0,00

Obra/Ação

Ação: 2021/277 Emenda Num: 260 Valor Previsto: 100.000,00 Situação Iniciada Autor Idenir Cecchim

Descrição: Repasse de recursos para a Unidade de Saúde Asa Branca, visando a manutenção e/ou qualificação de seus serviços.

Dotações: 2021/ 1804- 4103- 339039999900- 0040



Total Ação:

Valor Solicitado:	0,00	Valor Pré-Emp:	0,00	Valor Liquidado:	0,00
Valor Aprovado:	0,00	Valor Empenhado:	0,00	Valor Pago:	0,00

Obra/Ação

Ação: 2021/278 **Emenda Num:** 261 **Valor Previsto:** 100.000,00 **Situação** Iniciada **Autor** Idenir Cecchim

Descrição: Repasse de recursos para a Unidade de Saúde Domênico, visando a manutenção e/ou qualificação de seus serviços.

Dotações: 2021/ 1804- 4103- 339039999900- 0040

Total Ação:

Valor Solicitado:	0,00	Valor Pré-Emp:	0,00	Valor Liquidado:	0,00
Valor Aprovado:	0,00	Valor Empenhado:	0,00	Valor Pago:	0,00

Obra/Ação

Ação: 2021/279 **Emenda Num:** 262 **Valor Previsto:** 100.000,00 **Situação** Iniciada **Autor** Idenir Cecchim

Descrição: Repasse de recursos para a Unidade de Saúde Parque dos Maias, visando a manutenção e/ou qualificação de seus serviços.

Dotações: 2021/ 1804- 4103- 339039999900- 0040

Total Ação:

Valor Solicitado:	0,00	Valor Pré-Emp:	0,00	Valor Liquidado:	0,00
Valor Aprovado:	0,00	Valor Empenhado:	0,00	Valor Pago:	0,00

Obra/Ação

Ação: 2021/280 **Emenda Num:** 263 **Valor Previsto:** 100.000,00 **Situação** Iniciada **Autor** Idenir Cecchim

Descrição: Repasse de recursos para a Unidade de Saúde Rubem Berta, visando a manutenção e/ou qualificação de seus serviços.

Dotações: 2021/ 1804- 4103- 339039999900- 0040

Total Ação:

Valor Solicitado:	0,00	Valor Pré-Emp:	0,00	Valor Liquidado:	0,00
Valor Aprovado:	0,00	Valor Empenhado:	0,00	Valor Pago:	0,00

Obra/Ação

Ação: 2021/281 **Emenda Num:** 264 **Valor Previsto:** 100.000,00 **Situação** Iniciada **Autor** Idenir Cecchim

Descrição: Repasse de recursos para a Unidade de Saúde Santa Rosa, visando a manutenção e/ou qualificação de seus serviços.



Dotações: 2021/ 1804- 4103- 339039999900- 0040

Total Ação:

Valor Solicitado:	0,00	Valor Pré-Emp:	0,00	Valor Liquidado:	0,00
Valor Aprovado:	0,00	Valor Empenhado:	0,00	Valor Pago:	0,00

Obra/Ação

Ação: 2021/282 **Emenda Num:** 265 **Valor Previsto:** 50.000,00 **Situação** Iniciada **Autor** Idenir Cecchim

Descrição: Repasse de recursos para a Unidade de Saúde Jardim Itu, visando a manutenção e/ou qualificação de seus serviços.

Dotações: 2021/ 1804- 4103- 339039999900- 0040

Total Ação:

Valor Solicitado:	0,00	Valor Pré-Emp:	0,00	Valor Liquidado:	0,00
Valor Aprovado:	0,00	Valor Empenhado:	0,00	Valor Pago:	0,00

Obra/Ação

Ação: 2021/283 **Emenda Num:** 277 **Valor Previsto:** 30.000,00 **Situação** Iniciada **Autor** Aldacir Oliboni

Descrição: Repasse para União Brasileira de Educação e Assistência - Instituto de Geriatria e Gerontologia - PUCRS, CNPJ 88.630.413/0001-09, para aquisição de equipamentos e material permanente para o Hospital São Lucas da PUCRS, CNPJ 88.630.413/0007-96.

Dotações: 2021/ 1804- 4037- 445042010000- 0040

Total Ação:

Valor Solicitado:	0,00	Valor Pré-Emp:	0,00	Valor Liquidado:	0,00
Valor Aprovado:	0,00	Valor Empenhado:	0,00	Valor Pago:	0,00

Obra/Ação

Ação: 2021/284 **Emenda Num:** 281 **Valor Previsto:** 480.000,00 **Situação** Iniciada **Autor** Aldacir Oliboni

Descrição: Melhoria e compra de equipamentos diversos para as Unidades de Saúde da Distrital Partenon/Lomba do Pinheiro - PLP - SMS - 20 mil reais para cada Unidade e para a Unidade São Carlos 80 mil reais.

Dotações: 2021/ 1804- 4103- 449052080000- 0040

Total Ação:

Valor Solicitado:	0,00	Valor Pré-Emp:	0,00	Valor Liquidado:	0,00
Valor Aprovado:	0,00	Valor Empenhado:	0,00	Valor Pago:	0,00



Obra/Ação

Ação: 2021/285 **Emenda Num:** 292 **Valor Previsto:** 70.000,00 **Situação** Iniciada **Autor** Aldacir Oliboni

Descrição: Repasse para União Brasileira de Educação e Assistência - Instituto de Geriatria e Gerontologia - PUCRS, CNPJ: 88.630.413/0001-09, para o Hospital São Lucas da PUCRS, CNPJ 88.630.413/0007-96, para aquisição de equipamentos e de material permanente para a US Centro de Extensão Universitária Vila Fátima - Rua Quatorze, 227 - Vila Nossa Senhora de Fátima, Porto Alegre.

Dotações: 2021/ 1804- 4037- 445042010000- 0040

Total Ação:

Valor Solicitado:	0,00	Valor Pré-Emp:	0,00	Valor Liquidado:	0,00
Valor Aprovado:	0,00	Valor Empenhado:	0,00	Valor Pago:	0,00

Obra/Ação

Ação: 2021/286 **Emenda Num:** 272 **Valor Previsto:** 60.000,00 **Situação** Iniciada **Autor** Aldacir Oliboni

Descrição: Alocação de recursos na atividade 4031.

Dotações: 2021/ 1804- 4031- 339039999900- 0040

Total Ação:

Valor Solicitado:	0,00	Valor Pré-Emp:	0,00	Valor Liquidado:	0,00
Valor Aprovado:	0,00	Valor Empenhado:	0,00	Valor Pago:	0,00

Obra/Ação

Ação: 2021/312 **Emenda Num:** 1001 **Valor Previsto:** 53.913,00 **Situação** Iniciada **Autor** Roberto Robaina

Descrição: Compra de 4 cadeiras longarinas. 3 aparelhos de ar condicionado. 2 macas com balcão. um computador e outros equipamentos destinados ao Posto de Saúde US Ilha dos Marinheiros.

Dotações: 2021/ 1804- 4103- 339039999900- 0040, 2021/ 1804- 4103- 449052080000- 0040

Total Ação:

Valor Solicitado:	0,00	Valor Pré-Emp:	0,00	Valor Liquidado:	0,00
Valor Aprovado:	0,00	Valor Empenhado:	0,00	Valor Pago:	0,00

Obra/Ação

Ação: 2021/313 **Emenda Num:** 1002 **Valor Previsto:** 53.913,00 **Situação** Iniciada **Autor** Idenir Cecchim

Descrição: Repasse de recursos para a Unidade de Saúde Nova Brasília, visando a manutenção e/ou qualificação de seus serviços.

Dotações: 2021/ 1804- 4103- 339039999900- 0040



Total Ação:

Valor Solicitado:	0,00	Valor Pré-Emp:	0,00	Valor Liquidado:	0,00
Valor Aprovado:	0,00	Valor Empenhado:	0,00	Valor Pago:	0,00

Obra/Ação

Ação: 2021/314 **Emenda Num:** 1003 **Valor Previsto:** 53.913,00 **Situação** Iniciada **Autor** Adeli Sell

Descrição: Aquisição de materiais para ampliação da testagem às doenças transmissíveis realizadas na Associação Hospitalar Vila Nova, CNPJ 04.944.418/0001-12.

Dotações: 2021/ 1804- 4111- 449052080000- 0040

Total Ação:

Valor Solicitado:	0,00	Valor Pré-Emp:	0,00	Valor Liquidado:	0,00
Valor Aprovado:	0,00	Valor Empenhado:	0,00	Valor Pago:	0,00

Obra/Ação

Ação: 2021/315 **Emenda Num:** 1004 **Valor Previsto:** 53.913,00 **Situação** Iniciada **Autor** Prof. Alex Fraga

Descrição: Repasse à Unidade de Saúde Campo Novo (Rua Colina, 160), para a aquisição de equipamentos, mobiliário, insumos e/ou para manutenção e adequação do espaço.

Dotações: 2021/ 1804- 4103- 339039999900- 0040

Total Ação:

Valor Solicitado:	0,00	Valor Pré-Emp:	0,00	Valor Liquidado:	0,00
Valor Aprovado:	0,00	Valor Empenhado:	0,00	Valor Pago:	0,00

Obra/Ação

Ação: 2021/317 **Emenda Num:** 1006 **Valor Previsto:** 26.957,00 **Situação** Iniciada **Autor** Lourdes Sprenger

Descrição: Esterilização de animais domésticos em áreas de risco para leishmaniose.

Dotações: 2021/ 1804- 4043- 339039999900- 0040

Total Ação:

Valor Solicitado:	0,00	Valor Pré-Emp:	0,00	Valor Liquidado:	0,00
Valor Aprovado:	0,00	Valor Empenhado:	0,00	Valor Pago:	0,00



Obra/Ação

Ação: 2021/318 **Emenda Num:** 1008 **Valor Previsto:** 53.913,00 **Situação** Iniciada **Autor** Mônica Leal

Descrição: Aquisição de equipamentos de proteção individual (EPIs) para os profissionais da saúde e demais equipamentos para assistência e tratamento de Covid-19, até o limite da presente subemenda à mensagem retificativa ao projeto da LOA 2021, pelo Hospital São Lucas da PUCRS.

Dotações: 2021/ 1804- 4037- 445042990000- 0040

Total Ação:

Valor Solicitado:	0,00	Valor Pré-Emp:	0,00	Valor Liquidado:	0,00
Valor Aprovado:	0,00	Valor Empenhado:	0,00	Valor Pago:	0,00

Obra/Ação

Ação: 2021/320 **Emenda Num:** 530 **Valor Previsto:** 50.000,00 **Situação** Iniciada **Autor** João Bosco Vaz

Descrição: Repasse para a Associação de Assistência à Criança Deficiente - AACD, CNPJ nº 60.979.457/0004-64, declaração de Utilidade Pública Municipal, conforme Lei nº 9.448, de 27 de abril de 2004, para manutenção e aparelhamento do serviço de reabilitação prestado pela instituição.

Dotações: 2021/ 1804- 4037- 335043010100- 0040

Total Ação:

Valor Solicitado:	0,00	Valor Pré-Emp:	0,00	Valor Liquidado:	0,00
Valor Aprovado:	0,00	Valor Empenhado:	0,00	Valor Pago:	0,00

Obra/Ação

Ação: 2021/321 **Emenda Num:** 532 **Valor Previsto:** 100.000,00 **Situação** Iniciada **Autor** João Bosco Vaz

Descrição: Repasse à Associação Hospitalar Vila Nova, CNPJ 04.994.418.0001/12, para aquisição de equipamentos médico-hospitalares para o Hospital Vila Nova.

Dotações: 2021/ 1804- 4037- 445042010000- 0040

PL: 2021/14454 Emenda Impositiva 532 - João Bosco Vaz , para destinar recursos para repasse à Associação Hospitalar Vila Nova para aquisição de equipamentos médico-hospitalares.
Justificativa:13436657
Sei: 21.0.000026751-9
Recursos: Cef ag 2822 c/c 006.000000080-2

Situação: Incluído	Data Situação: 19/05/2021 15:08:42	Proj.Ativ: -	
Unid.Orç: -		Vinc.Orçam: -	
Elemento: -			
Valor Solicitado:	100.000,00	Valor Pré-Emp: 0,00	Valor Liquidado: 0,00
Valor Aprovado:	0,00	Valor Empenhado: 0,00	Valor Pago: 0,00

**Total Ação:**

Valor Solicitado:	100.000,00	Valor Pré-Emp:	0,00	Valor Liquidado:	0,00
Valor Aprovado:	0,00	Valor Empenhado:	0,00	Valor Pago:	0,00

Obra/Ação

Ação: 2021/322 **Emenda Num:** 544 **Valor Previsto:** 100.000,00 **Situação** Iniciada **Autor** João Bosco Vaz

Descrição: Repasse à Irmandade da Santa Casa de Misericórdia de Porto Alegre, CNPJ 92.815.000/0001-68, para a Casa de Apoio Madre Ana.

Dotações: 2021/ 1804- 4037- 445042010000- 0040

Total Ação:

Valor Solicitado:	0,00	Valor Pré-Emp:	0,00	Valor Liquidado:	0,00
Valor Aprovado:	0,00	Valor Empenhado:	0,00	Valor Pago:	0,00

Obra/Ação

Ação: 2021/323 **Emenda Num:** 531 **Valor Previsto:** 50.000,00 **Situação** Iniciada **Autor** João Bosco Vaz

Descrição: Repasse para a Clínica Esperança de Amparo à Criança - CEACRI, CNPJ 03.473.413/0001-81, para manutenção, aquisição de equipamentos e material permanente.

Dotações: 2021/ 1804- 4037- 335043010100- 0040

Total Ação:

Valor Solicitado:	0,00	Valor Pré-Emp:	0,00	Valor Liquidado:	0,00
Valor Aprovado:	0,00	Valor Empenhado:	0,00	Valor Pago:	0,00

Obra/Ação

Ação: 2021/324 **Emenda Num:** 541 **Valor Previsto:** 244.194,00 **Situação** Iniciada **Autor** João Bosco Vaz

Descrição: Recursos para o Hospital Materno Infantil Presidente Vargas, visando a aquisição de equipamentos para a UTI Neonatal, tais como: ressuscitador infantil Baby Puff, ventilador pulmonar, aparelho de microcoleta, monitores de frequência respiratória e cardíaca, oxímetro de pulso, incubadoras, poltronas e cadeiras.

Dotações: 2021/ 1804- 4030- 449052080000- 0040

PL: 2021/13806 Aquisição de ventilador pulmonar para a UTI Neontal do HMIPV.

Emenda Impositiva 541 - Vereador João Bosco Vaz - Subatividade 2021/324

RM 15135/2021 = R\$ 242.400,00

SEI 21.0.000013437-3 justificativa 13161280

Recursos: CEF - AG. 2822 - CC 006.000000080-2

Situação: Aprovado Solicitant

Data Situação: 19/05/2021 14:54:41

Unid.Orç: 1804 - FUNDO MUNICIPAL DE SAÚDE

Proj.Ativ:4030 - MANUTENÇÃO DA REDE DE SERVIÇOS DO HOSPITAL M.



GOR - Emendas Impositivas

Ano Emendas: 2021

Órgão: SMS

Elemento: 449052 - EQUIPAMENTOS E MATERIAL PERMANENTE

Vinc.Orçam:40 - ASPS - AÇÕES E SERV. PÚBLICOS DE SAÚDE

Valor Solicitado: 242.400,00	Valor Pré-Emp: 0,00	Valor Liquidado: 0,00
Valor Aprovado: 0,00	Valor Empenhado: 0,00	Valor Pago: 0,00

Total Ação:

Valor Solicitado: 242.400,00	Valor Pré-Emp: 0,00	Valor Liquidado: 0,00
Valor Aprovado: 0,00	Valor Empenhado: 0,00	Valor Pago: 0,00

Obra/Ação

Ação: 2021/325 **Emenda Num:** 543 **Valor Previsto:** 100.000,00 **Situação** Iniciada **Autor** João Bosco Vaz

Descrição: Repasse à Irmandade da Santa Casa de Misericórdia de Porto Alegre, CNPJ 92.815.000/0001-68, para aquisição de equipamentos médico-hospitalares.

Dotações: 2021/ 1804- 4037- 445042010000- 0040, 2021/ 1804- 4037- 445042990000- 0040

PL: 2021/8604 Repasse para o Hospital da Restinga e Extremo Sul para aquisição de equipamentos médico-hospitalares (a ser utilizado em pacientes com covid - doc sei 13831755)
 Incentivo Municipal - Emenda Impositiva nº 543 - João Bosco Vaz
 Valor parcela única: R\$ 100.000,00
 Credor: Hospital da Restinga e Extremo Sul
 SEI 21.0.000010936-0
 Recursos: CEF- Ag 2822 - C/C nº 006.00624081-3

Situação: Em Avaliação SecE **Data Situação:** 11/05/2021 18:32:10
Unid.Orç: 1804 - FUNDO MUNICIPAL DE SAÚDE **Proj.Ativ:**4037 - REGULAÇÃO DO SISTEMA ÚNICO DE SAÚDE - FMS
Elemento: 445042 - AUXÍLIOS **Vinc.Orçam:**40 - ASPS - AÇÕES E SERV. PÚBLICOS DE SAÚDE

Valor Solicitado: 100.000,00	Valor Pré-Emp: 0,00	Valor Liquidado: 0,00
Valor Aprovado: 0,00	Valor Empenhado: 0,00	Valor Pago: 0,00

Total Ação:

Valor Solicitado: 100.000,00	Valor Pré-Emp: 0,00	Valor Liquidado: 0,00
Valor Aprovado: 0,00	Valor Empenhado: 0,00	Valor Pago: 0,00

Obra/Ação

Ação: 2021/348 **Emenda Num:** 295 **Valor Previsto:** 7.833,00 **Situação** Iniciada **Autor** Adeli Sell

Descrição: Aquisição de materiais para ampliação da testagem às doenças transmissíveis realizadas na Associação Hospitalar Vila Nova, CNPJ 04.944.418/0001-12.

Dotações: 2021/ 1804- 4111- 335043990000- 0040

PL: 2021/8945 Emenda impositiva 295 Adeli Sell para repasse a Associação Hospitalar Vila Nova para aquisição de materiais para ampliação da testagem as doenças transmissíveis .
 Justificativa: 13423881
 Sei: 21.0.000026366-1
 Recursos: Cef ag. 2822 c/c 006.000000080-2



GOR - Emendas Impositivas

Ano Emendas: 2021

Órgão: SMS

Situação: Incluído Data Situação: 24/03/2021 13:40:48

Unid.Orç: 1804 - FUNDO MUNICIPAL DE SAÚDE

Proj.Ativ:4111 - ENFRENTAMENTO ÀS DOENÇAS TRANSMISSÍVEIS - FME

Elemento: 335043 - SUBVENÇÕES SOCIAIS

Vinc.Orçam:40 - ASPS - AÇÕES E SERV. PÚBLICOS DE SAÚDE

Valor Solicitado:	7.833,00	Valor Pré-Emp:	0,00	Valor Liquidado:	0,00
Valor Aprovado:	0,00	Valor Empenhado:	0,00	Valor Pago:	0,00

Total Ação:

Valor Solicitado:	7.833,00	Valor Pré-Emp:	0,00	Valor Liquidado:	0,00
Valor Aprovado:	0,00	Valor Empenhado:	0,00	Valor Pago:	0,00

Obra/Ação

Ação: 2021/350 **Emenda Num:** 297 **Valor Previsto:** 165.000,00 **Situação** Iniciada **Autor** Engº Comassetto

Descrição: Repasse de recursos para a Associação Hospitalar Vila Nova CNPJ 04.994.418/0001-12, para serviços de manutenção, adaptação e qualificação dos espaços, visando um melhor atendimento da comunidade.

Dotações: 2021/ 1804- 4105- 335043990000- 0040

PL: 2021/8957 Repasse para Associação Hospitalar Vila Nova (Hospital Vila Nova), para serviços de manutenção, adaptação e qualificação dos espaços.
Emenda Impositiva nº 21/297 - Vereador Engº Comassetto
SEI: 21.0.000026369-6 (13424011)
Recursos: CEF - Ag. 2822 c/c 006.000000080-2

Situação: Em Avaliação SecE Data Situação: 06/05/2021 15:47:10

Unid.Orç: 1804 - FUNDO MUNICIPAL DE SAÚDE

Proj.Ativ:4105 - AMPLIAÇÃO E MELHORIAS NA ATENÇÃO ESPECIALIZAD

Elemento: 335043 - SUBVENÇÕES SOCIAIS

Vinc.Orçam:40 - ASPS - AÇÕES E SERV. PÚBLICOS DE SAÚDE

Valor Solicitado:	165.000,00	Valor Pré-Emp:	0,00	Valor Liquidado:	0,00
Valor Aprovado:	0,00	Valor Empenhado:	0,00	Valor Pago:	0,00

Total Ação:

Valor Solicitado:	165.000,00	Valor Pré-Emp:	0,00	Valor Liquidado:	0,00
Valor Aprovado:	0,00	Valor Empenhado:	0,00	Valor Pago:	0,00

Obra/Ação

Ação: 2021/354 **Emenda Num:** 301 **Valor Previsto:** 640.278,00 **Situação** Iniciada **Autor** Professor Wambert

Descrição: Repasse para União Brasileira de Educação e Assistência - Instituto de Geriatria e Gerontologia - PUCRS, CNPJ 88.630.413/0001-09, para o Hospital São Lucas da PUCRS, CNPJ 88.630.413/0007-96, para atender a Lei Geral de Proteção de Dados, o qual o Hospital precisa realizar a atualização de versão do seu ERP Hospitalar para a versão MV HTML5.

Dotações: 2021/ 1804- 4037- 445042010000- 0040



Total Ação:

Valor Solicitado:	0,00	Valor Pré-Emp:	0,00	Valor Liquidado:	0,00
Valor Aprovado:	0,00	Valor Empenhado:	0,00	Valor Pago:	0,00

Obra/Ação

Ação: 2021/367 **Emenda Num:** 312 **Valor Previsto:** 7.833,00 **Situação** Iniciada **Autor** Mônica Leal

Descrição: Aquisição de equipamentos de proteção individual (EPIs) para os profissionais da saúde e demais equipamentos para assistência e tratamento de COVID-19 até o limite da presente emenda pelo Hospital São Lucas da PUCRS, mantido pela União Brasileira de Educação e Assistência - Instituto de Geriatria e Gerontologia - PUCRS, CNPJ 88.630.430/0001-09.

Dotações: 2021/ 1804- 4037- 445042010000- 0040

Total Ação:

Valor Solicitado:	0,00	Valor Pré-Emp:	0,00	Valor Liquidado:	0,00
Valor Aprovado:	0,00	Valor Empenhado:	0,00	Valor Pago:	0,00

Obra/Ação

Ação: 2021/368 **Emenda Num:** 313 **Valor Previsto:** 60.000,00 **Situação** Iniciada **Autor** João Carlos Nedel

Descrição: Repasse para a Pia União das Irmãs da Copiosa Redenção - Comunidade Terapêutica Casa Marta e Maria - CNPJ 05.752.920/0003-41 para manutenção de suas atividades.

Dotações: 2021/ 1804- 4020- 335043990000- 0040

Total Ação:

Valor Solicitado:	0,00	Valor Pré-Emp:	0,00	Valor Liquidado:	0,00
Valor Aprovado:	0,00	Valor Empenhado:	0,00	Valor Pago:	0,00

Obra/Ação

Ação: 2021/369 **Emenda Num:** 314 **Valor Previsto:** 150.000,00 **Situação** Iniciada **Autor** João Carlos Nedel

Descrição: Repasse para União Brasileira de Educação e Assistência - Instituto de Geriatria e Gerontologia - PUCRS, CNPJ 88.630.413/0001-09, mantenedora do Hospital São Lucas da PUCRS, CNPJ 88.630.413/0007-96, para manutenção de suas atividades.

Dotações: 2021/ 1804- 4037- 335043990000- 0040

Total Ação:

Valor Solicitado:	0,00	Valor Pré-Emp:	0,00	Valor Liquidado:	0,00
Valor Aprovado:	0,00	Valor Empenhado:	0,00	Valor Pago:	0,00



Obra/Ação

Ação: 2021/370 **Emenda Num:** 315 **Valor Previsto:** 112.075,00 **Situação** Iniciada **Autor** João Carlos Nedel

Descrição: Repasse para a o PACTO/POA - Programa de Auxílio Comunitário Terapêutico de Porto Alegre - CNPJ: 97.134.480/0001-15 para manutenção e qualificação de seu atendimento.

Dotações: 2021/ 1804- 4020- 335043990000- 0040

Total Ação:

Valor Solicitado:	0,00	Valor Pré-Emp:	0,00	Valor Liquidado:	0,00
Valor Aprovado:	0,00	Valor Empenhado:	0,00	Valor Pago:	0,00

Obra/Ação

Ação: 2021/373 **Emenda Num:** 316 **Valor Previsto:** 150.000,00 **Situação** Iniciada **Autor** João Carlos Nedel

Descrição: Rcpasse para a Associação Hospitalar Vila Nova - HRES - CNPJ 04.994.418/0003-84 para manutenção e qualificação do atendimento à população de Porto Alegre.

Dotações: 2021/ 1804- 4037- 335043990000- 0040

PL: 2021/8591 ****PL 8591 em stand-by desde 22/03 - despacho 13512986****
 Emenda Impositiva 316 João Carlos Nedel, repasse para Associação Hospitalar Vila Nova - HRes - para qualificação do atendimento.

Sei: 21.0.00010921-2
 Recursos: Cef ag. 2822 c/c 006.000000080-2

Situação: Em Avaliação SecE **Data Situação:** 11/05/2021 18:30:41
Unid.Orç: 1804 - FUNDO MUNICIPAL DE SAÚDE **Proj.Ativ:**4037 - REGULAÇÃO DO SISTEMA ÚNICO DE SAÚDE - FMS
Elemento: 335043 - SUBVENÇÕES SOCIAIS **Vinc.Orçam:**40 - ASPS - AÇÕES E SERV. PÚBLICOS DE SAÚDE

Valor Solicitado:	150.000,00	Valor Pré-Emp:	0,00	Valor Liquidado:	0,00
Valor Aprovado:	0,00	Valor Empenhado:	0,00	Valor Pago:	0,00

Total Ação:

Valor Solicitado:	150.000,00	Valor Pré-Emp:	0,00	Valor Liquidado:	0,00
Valor Aprovado:	0,00	Valor Empenhado:	0,00	Valor Pago:	0,00

Obra/Ação

Ação: 2021/376 **Emenda Num:** 317 **Valor Previsto:** 150.000,00 **Situação** Iniciada **Autor** João Carlos Nedel

Descrição: Repasse para a Irmandade da Santa Casa de Misericórdia de Porto Alegre - CNPJ 92.815.000/0001 -68 para manutenção e qualificação do atendimento à população de Porto Alegre.

Dotações: 2021/ 1804- 4037- 335043990000- 0040



Total Ação:

Valor Solicitado:	0,00	Valor Pré-Emp:	0,00	Valor Liquidado:	0,00
Valor Aprovado:	0,00	Valor Empenhado:	0,00	Valor Pago:	0,00

Obra/Ação

Ação: 2021/388 **Emenda Num:** 347 **Valor Previsto:** 150.000,00 **Situação** Iniciada **Autor** Márcio Bins Ely

Descrição: Aquisição de equipamentos médico-hospitalares, sistema de anestesiologia, para Unidades de Tratamento Intensivo, Blocos Cirúrgicos e Serviços de Imagens para a Irmandade da Santa Casa de Misericórdia de Porto Alegre, CNPJ 92.815.000/0001-68.

Dotações: 2021/ 1804- 4037- 445042010000- 0040

PL: 2021/8711 Repasse à Irmandade da Santa Casa de Misericórdia de Porto Alegre, para aquisição de equipamentos.
 Emenda Impositiva nº 21/347 - Vereador Márcio Bins Ely
 SEI: 21.0.000022059-8 (13295880)
 Recursos: CEF - Ag. 2822 c/c 006.000000080-2

Situação: Em Avaliação SecE **Data Situação:** 29/04/2021 14:22:10
Unid.Orç: 1804 - FUNDO MUNICIPAL DE SAÚDE **Proj.Ativ:**4037 - REGULAÇÃO DO SISTEMA ÚNICO DE SAÚDE - FMS
Elemento: 445042 - AUXÍLIOS **Vinc.Orçam:**40 - ASPS - AÇÕES E SERV. PÚBLICOS DE SAÚDE

Valor Solicitado:	150.000,00	Valor Pré-Emp:	0,00	Valor Liquidado:	0,00
Valor Aprovado:	0,00	Valor Empenhado:	0,00	Valor Pago:	0,00

Total Ação:

Valor Solicitado:	150.000,00	Valor Pré-Emp:	0,00	Valor Liquidado:	0,00
Valor Aprovado:	0,00	Valor Empenhado:	0,00	Valor Pago:	0,00

Obra/Ação

Ação: 2021/389 **Emenda Num:** 348 **Valor Previsto:** 150.000,00 **Situação** Iniciada **Autor** Márcio Bins Ely

Descrição: Aquisição de Bomba Injetora de Contraste Tomografia para o Hospital Restinga e Extremo Sul, CNPJ 92.685.833/0012-04.

Dotações: 2021/ 1804- 4037- 445042990000- 0040

Total Ação:

Valor Solicitado:	0,00	Valor Pré-Emp:	0,00	Valor Liquidado:	0,00
Valor Aprovado:	0,00	Valor Empenhado:	0,00	Valor Pago:	0,00

Obra/Ação

Ação: 2021/390 **Emenda Num:** 349 **Valor Previsto:** 50.000,00 **Situação** Iniciada **Autor** Márcio Bins Ely

Descrição: Destinação de recursos para o Instituto da Criança com Diabetes do Rio Grande do Sul, CNPJ 02.774.358/0001-05 para regulação da rede diabética pediátrica.



Dotações: 2021/ 1804- 4037- 335043990000- 0040, 2021/ 1804- 4037- 445042990000- 0040

PL: 2021/14534 REPASSE de recursos para aquisição de MATERIAL PERMANENTE para o Instituto da Criança com Diabetes do Rio Grande do Sul, para regulação da rede diabética pediátrica.

Emenda Impositiva: N° 349 - Márcio Bins Ely

SEI solicitação: 21.0.000005847-2, doc.14128177

Recursos: CEF - AG.2822 - CC.006.0000080-2

Situação: Incluído

Data Situação: 20/05/2021 10:00:35

Unid.Orç: 1804 - FUNDO MUNICIPAL DE SAÚDE

Proj.Ativ:4037 - REGULAÇÃO DO SISTEMA ÚNICO DE SAÚDE - FMS

Elemento: 445042 - AUXÍLIOS

Vinc.Orçam:40 - ASPS - AÇÕES E SERV. PÚBLICOS DE SAÚDE

Valor Solicitado:	50.000,00	Valor Pré-Emp:	0,00	Valor Liquidado:	0,00
Valor Aprovado:	0,00	Valor Empenhado:	0,00	Valor Pago:	0,00

Total Ação:

Valor Solicitado:	50.000,00	Valor Pré-Emp:	0,00	Valor Liquidado:	0,00
Valor Aprovado:	0,00	Valor Empenhado:	0,00	Valor Pago:	0,00

Obra/Ação

Ação: 2021/391 **Emenda Num:** 350 **Valor Previsto:** 158.000,00 **Situação** Iniciada **Autor** Márcio Bins Ely

Descrição: Repasse para Associação Hospitalar Vila Nova, CNPJ 04.994.418.0001/12, para aquisição de bomba injetora de contraste.

Dotações: 2021/ 1804- 4037- 445041990000- 0040

PL: 2021/8950 Repasse a Associação Hospitalar Vila Nova (Hospital Vila Nova) para aquisição de equipamentos, conforme a necessidade da instituição.
Emenda Impositiva nº 21/350 - Vereador Márcio Bins Ely
SEI: 21.0.000026380-7 (13424287)
Recursos: CEF - Ag. 2822 c/c 006.00000080-2

Situação: Em Avaliação SecE

Data Situação: 06/05/2021 15:53:00

Unid.Orç: 1804 - FUNDO MUNICIPAL DE SAÚDE

Proj.Ativ:4037 - REGULAÇÃO DO SISTEMA ÚNICO DE SAÚDE - FMS

Elemento: 445041 - CONTRIBUIÇÕES

Vinc.Orçam:40 - ASPS - AÇÕES E SERV. PÚBLICOS DE SAÚDE

Valor Solicitado:	158.000,00	Valor Pré-Emp:	0,00	Valor Liquidado:	0,00
Valor Aprovado:	0,00	Valor Empenhado:	0,00	Valor Pago:	0,00

Total Ação:

Valor Solicitado:	158.000,00	Valor Pré-Emp:	0,00	Valor Liquidado:	0,00
Valor Aprovado:	0,00	Valor Empenhado:	0,00	Valor Pago:	0,00



Obra/Ação

Ação: 2021/406 **Emenda Num:** 351 **Valor Previsto:** 25.000,00 **Situação** Iniciada **Autor** Márcio Bins Ely

Descrição: Destinação de Recursos para Instituto do Câncer Infantil, CNPJ 94.594.629/0001-50 para regulação da rede oncológica pediátrica.

Dotações: 2021/ 1804- 4037- 335041990000- 0040

PL: 2021/13548 Repasse para o Instituto do Câncer Infantil para regulação da rede oncológica pediátrica.
 Emenda Impositiva nº 21/351 - Vereador Márcio Bins Ely
 SEI: 21.0.000012524-2
 Recursos: CEF - Ag. 2822 c/c 006.000000080-2

Situação: Em Avaliação SecE **Data Situação:** 14/05/2021 11:08:13
Unid.Orç: 1804 - FUNDO MUNICIPAL DE SAÚDE **Proj.Ativ:**4037 - REGULAÇÃO DO SISTEMA ÚNICO DE SAÚDE - FMS
Elemento: 335041 - CONTRIBUIÇÕES **Vinc.Orçam:**40 - ASPS - AÇÕES E SERV. PÚBLICOS DE SAÚDE

Valor Solicitado:	25.000,00	Valor Pré-Emp:	0,00	Valor Liquidado:	0,00
Valor Aprovado:	0,00	Valor Empenhado:	0,00	Valor Pago:	0,00

Total Ação:

Valor Solicitado:	25.000,00	Valor Pré-Emp:	0,00	Valor Liquidado:	0,00
Valor Aprovado:	0,00	Valor Empenhado:	0,00	Valor Pago:	0,00

Obra/Ação

Ação: 2021/408 **Emenda Num:** 352 **Valor Previsto:** 107.278,00 **Situação** Iniciada **Autor** Márcio Bins Ely

Descrição: Repasse de recursos para Cruz Vermelha Brasileira Filial do Estado do Rio Grande do Sul, CNPJ 07.345.851/0001-15, para realização de ações voltadas ao acolhimento e tratamento de drogados e ao combate a drogadição.

Dotações: 2021/ 1804- 4020- 335043990000- 0040

Total Ação:

Valor Solicitado:	0,00	Valor Pré-Emp:	0,00	Valor Liquidado:	0,00
Valor Aprovado:	0,00	Valor Empenhado:	0,00	Valor Pago:	0,00

Obra/Ação

Ação: 2021/416 **Emenda Num:** 357 **Valor Previsto:** 444.000,00 **Situação** Iniciada **Autor** Dr. Goulart

Descrição: Repasse para Associação Hospitalar Vila Nova, CNPJ 04.994.418.0001/12, para aquisição de mamógrafo, camas ginecológicas, bem como, equipamentos necessários para compor os consultórios.

Dotações: 2021/ 1804- 4037- 335043990000- 0040

PL: 2021/8947 Emenda impositiva 357 Dr Goulart para repasse para Associação Hospitalar Vila Nova para aquisição de mamógrafo, camas ginecológicas, bem como, equipamentos necessários para compor os consultórios.
 Justificativa:13424433



GOR - Emendas Impositivas

Ano Emendas: 2021

Órgão: SMS

Sei: 21.0.000026388-2

Recursos: Cef ag. 2822 c/c 006.000000080-2

Situação: Em Avaliação SecE

Data Situação: 11/05/2021 18:30:55

Unid.Orç: 1804 - FUNDO MUNICIPAL DE SAÚDE

Proj.Ativ:4037 - REGULAÇÃO DO SISTEMA ÚNICO DE SAÚDE - FMS

Elemento: 335043 - SUBVENÇÕES SOCIAIS

Vinc.Orçam:40 - ASPS - AÇÕES E SERV. PÚBLICOS DE SAÚDE

Valor Solicitado: 444.000,00 Valor Pré-Emp: 0,00 Valor Liquidado: 0,00

Valor Aprovado: 0,00 Valor Empenhado: 0,00 Valor Pago: 0,00

Total Ação:

Valor Solicitado: 444.000,00 Valor Pré-Emp: 0,00 Valor Liquidado: 0,00

Valor Aprovado: 0,00 Valor Empenhado: 0,00 Valor Pago: 0,00

Obra/Ação

Ação: 2021/432

Emenda Num: 382

Valor Previsto: 310.000,00

Situação Iniciada

Autor Karen Santos

Descrição: Destina recursos para o Pronto Atendimento Cruzeiro do Sul, com o objetivo de compra EPI como máscaras cirúrgicas, principalmente N95, protetores faciais, macacões biológicos -, equipamentos médicos a serem utilizados no combate à COVID-19, tais como: oxímetros, esfigmomanômetro e monitores de frequência cardíaca, assim como agulhas, seringas e demais materiais necessários para a vacinação contra a COVID-19, dentre outros EPIs, testes e equipamentos que os funcionários e chefias do PACS apontarem como pertinentes no combate à pandemia.

Dotações: 2021/ 1804- 4040- 449052080000- 0040, 2021/ 1804- 4040- 449052080000- 1375, 2021/ 1804- 4040- 449052120000- 0040, 2021/ 1804- 4040- 449052120000- 1375, 2021/ 1804- 4040- 449052420000- 0040, 2021/ 1804- 4040- 449052420000- 1375, 2021/ 1804- 4107- 339039999900- 0040, 2021/ 1804- 4107- 449052080000- 0040

PL: 2021/14159

Aquisição de Material Permanente

Emenda Impositiva de Vereadores nº 382/21 - Vereadora Karen Santos

RMs 15736/21, 15749/21 e 15750/21 (mobiliário p/infraestrutura do aumento de atendimento devido pandemia, climatização dos ambientes e equipamento para atendimento de pacientes COVID)

Processo 21.0.000022815-7 - Projeto/Justificativa SEI (13316287 e 13917600)

Recursos CEF - Ag. 2822 - C/C 006.000000080-2

Situação: Em Avaliação SecE

Data Situação: 20/05/2021 09:55:54

Unid.Orç: 1804 - FUNDO MUNICIPAL DE SAÚDE

Proj.Ativ:4040 - PRONTO ATENDIMENTO - FMS

Elemento: 449052 - EQUIPAMENTOS E MATERIAL PERMANENTE

Vinc.Orçam:40 - ASPS - AÇÕES E SERV. PÚBLICOS DE SAÚDE

Valor Solicitado: 109.979,38 Valor Pré-Emp: 0,00 Valor Liquidado: 0,00

Valor Aprovado: 0,00 Valor Empenhado: 0,00 Valor Pago: 0,00

Total Ação:

Valor Solicitado: 109.979,38 Valor Pré-Emp: 0,00 Valor Liquidado: 0,00

Valor Aprovado: 0,00 Valor Empenhado: 0,00 Valor Pago: 0,00



Obra/Ação

Ação: 2021/433 **Emenda Num:** 383 **Valor Previsto:** 30.000,00 **Situação** Iniciada **Autor** Karen Santos

Descrição: Destina recursos para US Domênico Feoli, com o objetivo de compra EPIs como máscaras cirúrgicas, principalmente N95, protetores faciais, macacões biológicos, equipamentos médicos a serem utilizados no combate ao coronavírus/COVID-19, tais como: oxímetros, esfigmomanômetro e monitores de frequência cardíaca, assim como agulhas, seringas e demais materiais necessários para a vacinação contra a COVID-19, dentre outros EPIs, testes e equipamentos que os funcionários e chefias da US apontarem como pertinentes no combate à pandemia.

Dotações: 2021/ 1804- 4107- 339039999900- 0040, 2021/ 1804- 4107- 449052080000- 0040

Total Ação:

Valor Solicitado:	0,00	Valor Pré-Emp:	0,00	Valor Liquidado:	0,00
Valor Aprovado:	0,00	Valor Empenhado:	0,00	Valor Pago:	0,00

Obra/Ação

Ação: 2021/435 **Emenda Num:** 384 **Valor Previsto:** 30.000,00 **Situação** Iniciada **Autor** Karen Santos

Descrição: Destina recursos para US Panorama, com o objetivo de compra EPIs como máscaras cirúrgicas, principalmente N95, protetores faciais, macacões biológicos -, equipamentos médicos a serem utilizados no combate ao coronavírus/COVID-19, tais como: oxímetros, esfigmomanômetro e monitores de frequência cardíaca, assim como agulhas, seringas e demais materiais necessários para a vacinação contra a COVID-19, dentre outros EPIs, testes e equipamentos que os funcionários e chefias da US apontarem como pertinentes no combate à pandemia.

Dotações: 2021/ 1804- 4107- 339039999900- 0040, 2021/ 1804- 4107- 449052080000- 0040

Total Ação:

Valor Solicitado:	0,00	Valor Pré-Emp:	0,00	Valor Liquidado:	0,00
Valor Aprovado:	0,00	Valor Empenhado:	0,00	Valor Pago:	0,00

Obra/Ação

Ação: 2021/437 **Emenda Num:** 385 **Valor Previsto:** 30.000,00 **Situação** Iniciada **Autor** Karen Santos

Descrição: Destina recursos para US Rubem Berta, com o objetivo de compra EPIs como máscaras cirúrgicas, principalmente N95, protetores faciais, macacões biológicos -, equipamentos médicos a serem utilizados no combate ao coronavírus/COVID-19, tais como: oxímetros, esfigmomanômetro e monitores de frequência cardíaca, assim como agulhas, seringas e demais materiais necessários para a vacinação contra a COVID-19, dentre outros EPIs, testes e equipamentos que os funcionários e chefias da US apontarem como pertinentes no combate à pandemia.

Dotações: 2021/ 1804- 4107- 339039999900- 0040, 2021/ 1804- 4107- 449052080000- 0040

Total Ação:

Valor Solicitado:	0,00	Valor Pré-Emp:	0,00	Valor Liquidado:	0,00
Valor Aprovado:	0,00	Valor Empenhado:	0,00	Valor Pago:	0,00



Obra/Ação

Ação: 2021/439 **Emenda Num:** 386 **Valor Previsto:** 93.694,00 **Situação** Iniciada **Autor** Karen Santos

Descrição: Destina recursos para a compra e distribuição de cestas básicas de alimentos e produtos de limpeza e higiene a serem distribuídas de forma proporcional nas 08 comunidades quilombolas de Porto Alegre (Silva, Lemos, Fidélis, Areal, Alpes, Machado, Flores e Família Ouro), de forma coordenada e dialogada entre a municipalidade e as lideranças quilombolas, no sentido de amenizar os reflexos da pandemia sobre a manutenção básica de saúde e vida das famílias que vivem nesses territórios tradicionais.

Dotações: 2021/ 1804- 4107- 339039999900- 0040

Total Ação:

Valor Solicitado:	0,00	Valor Pré-Emp:	0,00	Valor Liquidado:	0,00
Valor Aprovado:	0,00	Valor Empenhado:	0,00	Valor Pago:	0,00

Obra/Ação

Ação: 2021/440 **Emenda Num:** 387 **Valor Previsto:** 30.000,00 **Situação** Iniciada **Autor** Karen Santos

Descrição: Destina recursos para US Morro da Cruz, com o objetivo de compra EPIs como máscaras cirúrgicas, principalmente N95, protetores faciais, macacões biológicos, equipamentos médicos a serem utilizados no combate ao coronavírus/COVID-19, tais como: oxímetros, esfigmomanômetro e monitores de frequência cardíaca, assim como agulhas, seringas e demais materiais necessários para a vacinação contra a COVID-19, dentre outros EPIs, testes e equipamentos que os funcionários e chefias da US apontarem como pertinentes no combate à pandemia.

Dotações: 2021/ 1804- 4107- 339039999900- 0040, 2021/ 1804- 4107- 449052080000- 0040

Total Ação:

Valor Solicitado:	0,00	Valor Pré-Emp:	0,00	Valor Liquidado:	0,00
Valor Aprovado:	0,00	Valor Empenhado:	0,00	Valor Pago:	0,00

Obra/Ação

Ação: 2021/441 **Emenda Num:** 388 **Valor Previsto:** 100.000,00 **Situação** Iniciada **Autor** Karen Santos

Descrição: Destina recursos para US Rincão, com o objetivo de compra EPIs como máscaras cirúrgicas, principalmente N95, protetores faciais, macacões biológicos, equipamentos médicos a serem utilizados no combate ao coronavírus/COVID-19, tais como: oxímetros, esfigmomanômetro e monitores de frequência cardíaca, assim como agulhas, seringas e demais materiais necessários para a vacinação contra a COVID-19, dentre outros EPIs, testes e equipamentos que os funcionários e chefias da US apontarem como pertinentes no combate à pandemia.

Dotações: 2021/ 1804- 4107- 339039999900- 0040, 2021/ 1804- 4107- 449052080000- 0040

Total Ação:

Valor Solicitado:	0,00	Valor Pré-Emp:	0,00	Valor Liquidado:	0,00
Valor Aprovado:	0,00	Valor Empenhado:	0,00	Valor Pago:	0,00



Obra/Ação

Ação: 2021/442 **Emenda Num:** 389 **Valor Previsto:** 20.500,00 **Situação** Em Andamento **Autor** Karen Santos

Descrição: Destina recursos para a área técnica de saúde dos povos indígenas.

Dotações: 2021/ 1804- 4103- 449052410000- 0040, 2021/ 1804- 4107- 339030070000- 0040, 2021/ 1804- 4107- 339039999900- 0040, 2021/ 1804- 4107- 449052080000- 0040

PL: 2021/10522 Aquisição de materiais de consumo, 131 cestas básicas de alimentos para as comunidades indígenas em Porto Alegre.
Emenda Impositiva nº 21/389 - Vereadora Karen Santos
SEI: 21.0.000023861-6 (13345097)
Recursos: CEF - Ag. 2822 c/c 006.000000080-2

Situação: Em Avaliação SecE	Data Situação: 06/05/2021 15:52:45	
Unid.Orç: 1804 - FUNDO MUNICIPAL DE SAÚDE	Proj.Ativ: 4107 - MANUTENÇÃO E CUSTEIO DA REDE DE ATENÇÃO PRIM.	
Elemento: 339030 - MATERIAL DE CONSUMO	Vinc.Orçam: 40 - ASPS - AÇÕES E SERV. PÚBLICOS DE SAÚDE	
Valor Solicitado: 14.934,00	Valor Pré-Emp: 0,00	Valor Liquidado: 0,00
Valor Aprovado: 0,00	Valor Empenhado: 0,00	Valor Pago: 0,00

PL: 2021/10634 COMPRA de material PERMANENTE - Uma estação de trabalho avançada para atender as necessidades do NES/Povos Indígenas/Morro do Osso/SMS.

Emenda Impositiva 389 - Vereadora Karen Santos

SEI solicitação 21.0.000023866-7 - doc. 13646362

Recursos: CEF - AG.2822 - CC 06.0000080-2

Situação: Aprovado	Data Situação: 15/04/2021 11:11:38	
Unid.Orç: 1804 - FUNDO MUNICIPAL DE SAÚDE	Proj.Ativ: 4103 - AMPLIAÇÃO E MELHORIAS NA ATENÇÃO PRIMÁRIA À SA	
Elemento: 449052 - EQUIPAMENTOS E MATERIAL PERMANENTE	Vinc.Orçam: 40 - ASPS - AÇÕES E SERV. PÚBLICOS DE SAÚDE	
Valor Solicitado: 4.457,81	Valor Pré-Emp: 0,00	Valor Liquidado: 0,00
Valor Aprovado: 4.457,81	Valor Empenhado: 4.457,81	Valor Pago: 0,00

Total Ação:

Valor Solicitado: 19.391,81	Valor Pré-Emp: 0,00	Valor Liquidado: 0,00
Valor Aprovado: 4.457,81	Valor Empenhado: 4.457,81	Valor Pago: 0,00

Obra/Ação

Ação: 2021/515 **Emenda Num:** 464 **Valor Previsto:** 200.000,00 **Situação** Iniciada **Autor** Mauro Zacher

Descrição: Repasse à União Brasileira de Educação e Assistência - Instituto de Geriatria e Gerontologia - PUCRS 88.630.413/0001-09 para aquisição de computadores desktop básico e notebooks para o Hospital São Lucas da PUCRS.

Dotações: 2021/ 1804- 4037- 445042010000- 0040



Total Ação:

Valor Solicitado:	0,00	Valor Pré-Emp:	0,00	Valor Liquidado:	0,00
Valor Aprovado:	0,00	Valor Empenhado:	0,00	Valor Pago:	0,00

Obra/Ação

Ação: 2021/516 **Emenda Num:** 465 **Valor Previsto:** 238.500,00 **Situação** Iniciada **Autor** Mauro Zacher

Descrição: Repasse à Irmandade da Santa Casa de Misericórdia de Porto Alegre 92.815.000/0001-68 - para aquisição dos seguintes equipamentos para o Complexo Hospitalar Santa Casa:01 - Aparelho de Anestesia com Monitor Multiparâmetros - R\$ 187.500, 03 - Refrigeradores para Armazenamento de Vacina, Sangue, Hemoderivados, Tecidos/Órgãos, Quimioterápicos - (valor unitário de R\$ 17.000) - R\$ 51.000.

Dotações: 2021/ 1804- 4037- 445042010000- 0040

PL: 2021/8625 Repasse à Irmandade da Santa Casa de Misericórdia de Porto Alegre, para aquisição de equipamentos para o Complexo Hospitalar Santa Casa.
Emenda Impositiva nº 21/465 - Vereador Mauro Zacher
SEI: 21.0.000022069-5
Recursos: CEF - Ag. 2822 c/c 006.000000080-2

Situação: Em Avaliação SecE **Data Situação:** 26/04/2021 16:14:14
Unid.Orç: 1804 - FUNDO MUNICIPAL DE SAÚDE **Proj.Ativ:**4037 - REGULAÇÃO DO SISTEMA ÚNICO DE SAÚDE - FMS
Elemento: 445042 - AUXÍLIOS **Vinc.Orçam:**40 - ASPS - AÇÕES E SERV. PÚBLICOS DE SAÚDE

Valor Solicitado:	238.500,00	Valor Pré-Emp:	0,00	Valor Liquidado:	0,00
Valor Aprovado:	0,00	Valor Empenhado:	0,00	Valor Pago:	0,00

Total Ação:

Valor Solicitado:	238.500,00	Valor Pré-Emp:	0,00	Valor Liquidado:	0,00
Valor Aprovado:	0,00	Valor Empenhado:	0,00	Valor Pago:	0,00

Obra/Ação

Ação: 2021/517 **Emenda Num:** 466 **Valor Previsto:** 200.000,00 **Situação** Iniciada **Autor** Mauro Zacher

Descrição: Repasse à Associação Hospitalar Vila Nova - CNPJ 04.994.418.0001/12 para aquisição de mobiliários, equipamento e materiais diversos para o Hospital Vila Nova.

Dotações: 2021/ 1804- 4037- 335043990000- 0040, 2021/ 1804- 4037- 445042010000- 0040

PL: 2021/14443 Repasse ao Hospital Vila Nova para aquisição de materiais médicos descartáveis
Emenda Impositiva nº 21/466 - Vereador Mauro Zacher
SEI: 21.0.000026727-6 (14127087)
Recursos: CEF - Ag. 2822 c/c 006.000000080-2

Situação: Incluído **Data Situação:** 19/05/2021 14:00:11
Unid.Orç: 1804 - FUNDO MUNICIPAL DE SAÚDE **Proj.Ativ:**4037 - REGULAÇÃO DO SISTEMA ÚNICO DE SAÚDE - FMS
Elemento: 335043 - SUBVENÇÕES SOCIAIS **Vinc.Orçam:**40 - ASPS - AÇÕES E SERV. PÚBLICOS DE SAÚDE

Valor Solicitado:	200.000,00	Valor Pré-Emp:	0,00	Valor Liquidado:	0,00
--------------------------	------------	-----------------------	------	-------------------------	------



GOR - Emendas Impositivas

Ano Emendas: 2021

Órgão: SMS

Valor Aprovado: 0,00 **Valor Empenhado:** 0,00 **Valor Pago:** 0,00

Total Ação:

Valor Solicitado: 200.000,00 **Valor Pré-Emp:** 0,00 **Valor Liquidado:** 0,00

Valor Aprovado: 0,00 **Valor Empenhado:** 0,00 **Valor Pago:** 0,00

Obra/Ação

Ação: 2021/520 **Emenda Num:** 469 **Valor Previsto:** 330.000,00 **Situação** Iniciada **Autor** Mendes Ribeiro

Descrição: Repasse de recursos para o Hospital Materno Infantil Presidente Vargas - HMIPV, para a aquisição de um aparelho de Raio-X portátil analógico, bem como para aquisição de um ventilador multiprocessado universal de alta frequência, ambos para a UTI Neonatal.

Dotações: 2021/ 1804- 4030- 449052080000- 0040, 2021/ 1804- 4030- 449052999900- 0040

PL: 2021/10993 **AUTORIZAÇÃO** para aquisição de um aparelho Raio-X portátil analógico e de um ventilador multiprocessado universal de alta frequência, ambos para a UTI Neonatal do Hospital Materno Infantil Presidente Vargas - HMIPV.

Emenda Impositiva 469 - Vereador Mendes Ribeiro - Subatividade 2021/520

RM 14229/2021 = R\$ 299.787,58
SEI 21.0.000013299-0 justificativa 13062022
Recursos: CEF - AG. 2822 - CC 006.000000080-2

Situação: Incluído **Data Situação:** 09/04/2021 15:44:24
Unid.Orç: 1804 - FUNDO MUNICIPAL DE SAÚDE **Proj.Ativ:**4030 - MANUTENÇÃO DA REDE DE SERVIÇOS DO HOSPITAL M.
Elemento: 449052 - EQUIPAMENTOS E MATERIAL PERMANENTE **Vinc.Orçam:**40 - ASPS - AÇÕES E SERV. PÚBLICOS DE SAÚDE

Valor Solicitado: 299.787,58 **Valor Pré-Emp:** 0,00 **Valor Liquidado:** 0,00

Valor Aprovado: 0,00 **Valor Empenhado:** 0,00 **Valor Pago:** 0,00

Total Ação:

Valor Solicitado: 299.787,58 **Valor Pré-Emp:** 0,00 **Valor Liquidado:** 0,00

Valor Aprovado: 0,00 **Valor Empenhado:** 0,00 **Valor Pago:** 0,00

Obra/Ação

Ação: 2021/521 **Emenda Num:** 470 **Valor Previsto:** 465.000,00 **Situação** Iniciada **Autor** Mendes Ribeiro

Descrição: Repasse de recursos para a Irmandade da Santa Casa de Misericórdia de Porto Alegre (CNPJ nº 92.815.000/0001-68), para a aquisição de 2 (dois) aparelhos de anestesia com monitor multiparâmetros e de 1 (um) ventilador pulmonar.

Dotações: 2021/ 1804- 4037- 335041010100- 1375, 2021/ 1804- 4037- 445042010000- 0040, 2021/ 1804- 4037- 445042990000- 0040

PL: 2021/10882 **COMPRA** de equipamentos, mobiliário e material permanente para a Irmandade da Santa Casa de Misericórdia de Porto Alegre. (aquisição de 2 (dois) Aparelhos de Anestesia com Monitor Multiparâmetros e 1(um) ventilador pulmonar)

Emenda Impositiva 470 - Mendes Ribeiro



SEI solicitação 21.0.000022173-0 - doc.13693140

Recursos: CEF - AG.2822 - CC 06.0000080-2

Situação: Incluído

Data Situação: 08/04/2021 14:02:33

Unid.Orç: 1804 - FUNDO MUNICIPAL DE SAÚDE

Proj.Ativ:4037 - REGULAÇÃO DO SISTEMA ÚNICO DE SAÚDE - FMS

Elemento: 445042 - AUXÍLIOS

Vinc.Orçam:40 - ASPS - AÇÕES E SERV. PÚBLICOS DE SAÚDE

Valor Solicitado: 465.000,00 **Valor Pré-Emp:** 0,00 **Valor Liquidado:** 0,00

Valor Aprovado: 0,00 **Valor Empenhado:** 0,00 **Valor Pago:** 0,00

Total Ação:

Valor Solicitado: 465.000,00 **Valor Pré-Emp:** 0,00 **Valor Liquidado:** 0,00

Valor Aprovado: 0,00 **Valor Empenhado:** 0,00 **Valor Pago:** 0,00

Obra/Ação

Ação: 2021/522 **Emenda Num:** 471 **Valor Previsto:** 80.000,00 **Situação** Iniciada **Autor** Mendes Ribeiro

Descrição: Aquisição de câmaras frias para armazenamento de vacinas e medicamentos.

Dotações: 2021/ 1804- 4043- 449052999900- 0040

Total Ação:

Valor Solicitado: 0,00 **Valor Pré-Emp:** 0,00 **Valor Liquidado:** 0,00

Valor Aprovado: 0,00 **Valor Empenhado:** 0,00 **Valor Pago:** 0,00

Obra/Ação

Ação: 2021/524 **Emenda Num:** 473 **Valor Previsto:** 26.000,00 **Situação** Iniciada **Autor** Mendes Ribeiro

Descrição: Repasse de recursos para a União Brasileira de Educação e Assistência - Instituto de Geriatria e Gerontologia - PUCRS (CNPJ nº 88.630.413/0001-09), para aquisição de um monitor PNI e um eletrocardiógrafo destinados ao Hospital São Lucas- PUCRS.

Dotações: 2021/ 1804- 4037- 445042010000- 0040

Total Ação:

Valor Solicitado: 0,00 **Valor Pré-Emp:** 0,00 **Valor Liquidado:** 0,00

Valor Aprovado: 0,00 **Valor Empenhado:** 0,00 **Valor Pago:** 0,00

Obra/Ação

Ação: 2021/525 **Emenda Num:** 474 **Valor Previsto:** 245.000,00 **Situação** Iniciada **Autor** Mendes Ribeiro

Descrição: Repasse de recursos para o Hospital de Pronto Socorro (HPS), para a aquisição de um equipamento de ecografia portátil ET 565, bem como para aquisição de um ventilador mecânico não invasivo adulto e pediátrico.

Dotações: 2021/ 1804- 4045- 449052080000- 0040, 2021/ 1804- 4045- 449052999900- 0040



PL: 2021/11073 AQUISIÇÃO de MATERIAL PERMANENTE para o HPS (0x ventiladores PNI, RM xxxx/2021), com recursos da EMENDA IMPOSITIVA Nº 474 - vereador MENDES RIBEIRO.
justificativa no doc 13324635
CEF ag. 2822 c/c 006.00600000080-2
SEI 21.0.000022570-0

Situação: Incluído **Data Situação:** 13/04/2021 11:08:31
Unid.Orç: 1804 - FUNDO MUNICIPAL DE SAÚDE **Proj.Ativ:**4045 - HOSPITAL DE PRONTO SOCORRO - FMS
Elemento: 449052 - EQUIPAMENTOS E MATERIAL PERMANENTE **Vinc.Orçam:**40 - ASPS - AÇÕES E SERV. PÚBLICOS DE SAÚDE

Valor Solicitado: 245.000,00	Valor Pré-Emp: 0,00	Valor Liquidado: 0,00
Valor Aprovado: 0,00	Valor Empenhado: 0,00	Valor Pago: 0,00

Total Ação:

Valor Solicitado: 245.000,00	Valor Pré-Emp: 0,00	Valor Liquidado: 0,00
Valor Aprovado: 0,00	Valor Empenhado: 0,00	Valor Pago: 0,00

Obra/Ação

Ação: 2021/526 **Emenda Num:** 475 **Valor Previsto:** 51.388,00 **Situação** Iniciada **Autor** Mendes Ribeiro

Descrição: Repasse de recursos para a Associação Hospitalar Vila Nova (CNPJ nº 04.994.418/0001-12) para a aquisição de 2 (duas) macas radiotransparentes e insumos.

Dotações: 2021/ 1804- 4037- 335041990000- 0040, 2021/ 1804- 4037- 445042010000- 0040

PL: 2021/9069 Emenda impositiva 475 Mendes Ribeiro para repassar recursos a Associação Hospitalar Vila Nova para a aquisição de 2 (duas) macas radiotransparentes e insumos. Tais equipamentos e insumos (medicamentos, enxoval, EPIs, etc.) são essenciais para a qualificação do atendimento prestado à população.
Justificativa: documento 13436397
Sei: 21.0.000026740-3
Recursos: Cef ag. 2822 c/c 006.000000080-2

Situação: Em Avaliação SecE **Data Situação:** 11/05/2021 18:30:25
Unid.Orç: 1804 - FUNDO MUNICIPAL DE SAÚDE **Proj.Ativ:**4037 - REGULAÇÃO DO SISTEMA ÚNICO DE SAÚDE - FMS
Elemento: 445042 - AUXÍLIOS **Vinc.Orçam:**40 - ASPS - AÇÕES E SERV. PÚBLICOS DE SAÚDE

Valor Solicitado: 18.400,00	Valor Pré-Emp: 0,00	Valor Liquidado: 0,00
Valor Aprovado: 0,00	Valor Empenhado: 0,00	Valor Pago: 0,00

PL: 2021/9070 Emenda impositiva 475 Mendes Ribeiro para repassar recursos a Associação Hospitalar Vila Nova para a aquisição de 2 (duas) macas radiotransparentes e insumos. Tais equipamentos e insumos (medicamentos, enxoval, EPIs, etc.) são essenciais para a qualificação do atendimento prestado à população.
Justificativa: documento 13436397
Sei: 21.0.000026740-3
Recursos: Cef ag. 2822 c/c 006.000000080-2

Situação: Em Avaliação SecE **Data Situação:** 11/05/2021 18:30:07
Unid.Orç: 1804 - FUNDO MUNICIPAL DE SAÚDE **Proj.Ativ:**4037 - REGULAÇÃO DO SISTEMA ÚNICO DE SAÚDE - FMS
Elemento: 335041 - CONTRIBUIÇÕES **Vinc.Orçam:**40 - ASPS - AÇÕES E SERV. PÚBLICOS DE SAÚDE



GOR - Emendas Impositivas

Ano Emendas: 2021

Órgão: SMS

Valor Solicitado:	32.988,00	Valor Pré-Emp:	0,00	Valor Liquidado:	0,00
Valor Aprovado:	0,00	Valor Empenhado:	0,00	Valor Pago:	0,00

Total Ação:

Valor Solicitado:	51.388,00	Valor Pré-Emp:	0,00	Valor Liquidado:	0,00
Valor Aprovado:	0,00	Valor Empenhado:	0,00	Valor Pago:	0,00

Obra/Ação

Ação: 2021/535 **Emenda Num:** 500 **Valor Previsto:** 105.000,00 **Situação** Iniciada **Autor** Reginaldo Pujol

Descrição: Repasse de recursos para União Brasileira de Educação e Assistência - Instituto de Geriatria e Gerontologia - PUCRS, CNPJ 88.630.413/0001-09, para a realização de suas atividades e aquisição de materiais e equipamentos para o Hospital São Lucas da PUCRS.

Dotações: 2021/ 1804- 4037- 335041990000- 0040

Total Ação:

Valor Solicitado:	0,00	Valor Pré-Emp:	0,00	Valor Liquidado:	0,00
Valor Aprovado:	0,00	Valor Empenhado:	0,00	Valor Pago:	0,00

Obra/Ação

Ação: 2021/536 **Emenda Num:** 501 **Valor Previsto:** 160.000,00 **Situação** Iniciada **Autor** Reginaldo Pujol

Descrição: Repasse de recursos para a Irmandade da Santa Casa de Misericórdia de Porto Alegre, CNPJ 92.815.000/0001-68, para a realização de suas atividades e aquisição de materiais e equipamentos.

Dotações: 2021/ 1804- 4037- 335041990000- 0040

PL: 2021/14460 Emenda impositiva 501 Reginaldo Pujol para garantir a aquisição de equipamentos e materiais, bem como com as reformas a serem definidas pela Irmandade da Santa Casa de Misericórdia de Porto Alegre.
Justificativa:13292446
Sei: 21.0.000010956-5
Recursos: Cef ag. 2822 c/ 006.000000080-2

Situação: Incluído **Data Situação:** 19/05/2021 15:28:57
Unid.Orç: - **Proj.Ativ:** -
Elemento: - **Vinc.Orçam:** -

Valor Solicitado:	160.000,00	Valor Pré-Emp:	0,00	Valor Liquidado:	0,00
Valor Aprovado:	0,00	Valor Empenhado:	0,00	Valor Pago:	0,00

Total Ação:

Valor Solicitado:	160.000,00	Valor Pré-Emp:	0,00	Valor Liquidado:	0,00
Valor Aprovado:	0,00	Valor Empenhado:	0,00	Valor Pago:	0,00



Obra/Ação

Ação: 2021/537 Emenda Num: 502 Valor Previsto: 7.833,00 Situação Iniciada Autor Alvoni Medina

Descrição: Realização de triagem neonatal expandida por MS/MS, qualificando e ampliando a realização de exames do Teste do Pezinho pelo HMIPV.

Dotações: 2021/ 1804- 4030- 339039999900- 0040

Total Ação:

Valor Solicitado:	0,00	Valor Pré-Emp:	0,00	Valor Liquidado:	0,00
Valor Aprovado:	0,00	Valor Empenhado:	0,00	Valor Pago:	0,00

Obra/Ação

Ação: 2021/538 Emenda Num: 505 Valor Previsto: 161.048,00 Situação Iniciada Autor Ramiro Rosário

Descrição: Manutenção, reforma e ampliação de serviços relacionados à Unidade de Saúde Santa Maria, localizada à Rua Geraldina Batista, nº 111, Bairro: Rubem Berta Porto Alegre/RS, CEP: 91150-095.

Dotações: 2021/ 1804- 4103- 339039999900- 0040

Total Ação:

Valor Solicitado:	0,00	Valor Pré-Emp:	0,00	Valor Liquidado:	0,00
Valor Aprovado:	0,00	Valor Empenhado:	0,00	Valor Pago:	0,00

Obra/Ação

Ação: 2021/540 Emenda Num: 504 Valor Previsto: 161.048,00 Situação Iniciada Autor Ramiro Rosário

Descrição: Manutenção, reforma e ampliação de serviços relacionados à Unidade de Saúde IAPI, localizada à Rua Três de Abril, nº 90, Porto Alegre/RS.

Dotações: 2021/ 1804- 4103- 339039999900- 0040

Total Ação:

Valor Solicitado:	0,00	Valor Pré-Emp:	0,00	Valor Liquidado:	0,00
Valor Aprovado:	0,00	Valor Empenhado:	0,00	Valor Pago:	0,00

Obra/Ação

Ação: 2021/543 Emenda Num: 508 Valor Previsto: 161.051,00 Situação Iniciada Autor Ramiro Rosário

Descrição: Manutenção, reforma e ampliação de serviços de saúde relacionados ao Hospital São Lucas da PUCRS, localizada à Av. Ipiranga, nº 6690.

Dotações: 2021/ 1804- 4105- 445042010000- 0040



Total Ação:

Valor Solicitado:	0,00	Valor Pré-Emp:	0,00	Valor Liquidado:	0,00
Valor Aprovado:	0,00	Valor Empenhado:	0,00	Valor Pago:	0,00

Obra/Ação

Ação: 2021/544 **Emenda Num:** 509 **Valor Previsto:** 161.048,00 **Situação** Iniciada **Autor** Ramiro Rosário

Descrição: Manutenção, reforma e ampliação de serviços relacionados à Unidade de Saúde Santa Fé, localizada à Rua Professor Alvaro Barcelos, nº 520.

Dotações: 2021/ 1804- 4103- 339039999900- 0040

Total Ação:

Valor Solicitado:	0,00	Valor Pré-Emp:	0,00	Valor Liquidado:	0,00
Valor Aprovado:	0,00	Valor Empenhado:	0,00	Valor Pago:	0,00

Obra/Ação

Obra: 2021/548 **Emenda Num:** 513 **Valor Previsto:** 116.000,00 **Situação** Não Iniciada **Autor** Engº Comassetto

Descrição: Destina-se a elaboração de projeto técnico/básico para a construção do posto de saúde para atendimento da Comunidade do Jardim das Figueiras e entorno - localizado na Av. Juca Batista, 6500 - área já destinada no gravame.

Dotações: 2021/ 1804- 4103- 449051990000- 0040

Total Obra:

Valor Solicitado:	0,00	Valor Pré-Emp:	0,00	Valor Liquidado:	0,00
Valor Aprovado:	0,00	Valor Empenhado:	0,00	Valor Pago:	0,00

Obra/Ação

Obra: 2021/549 **Emenda Num:** 514 **Valor Previsto:** 494.000,00 **Situação** Não Iniciada **Autor** Cássio Trogildo

Descrição: Ampliação da rede de atenção primária à saúde, construindo e reformando unidades, equipando e ampliando serviços nas unidades de Saúde.

Dotações: 2021/ 1804- 4103- 449051990000- 0040

Total Obra:

Valor Solicitado:	0,00	Valor Pré-Emp:	0,00	Valor Liquidado:	0,00
Valor Aprovado:	0,00	Valor Empenhado:	0,00	Valor Pago:	0,00



Obra/Ação

Ação: 2021/550 **Emenda Num:** 499 **Valor Previsto:** 65.000,00 **Situação** Iniciada **Autor** Reginaldo Pujol

Descrição: Alocação de recursos na atividade 4045.

Dotações: 2021/ 1804- 4045- 449052080000- 0040

Total Ação:

Valor Solicitado:	0,00	Valor Pré-Emp:	0,00	Valor Liquidado:	0,00
Valor Aprovado:	0,00	Valor Empenhado:	0,00	Valor Pago:	0,00

Obra/Ação

Ação: 2021/552 **Emenda Num:** 496 **Valor Previsto:** 100.000,00 **Situação** Iniciada **Autor** Reginaldo Pujol

Descrição: Repasse de recursos para Associação Hospitalar Vila Nova, CNPJ 04.994.418.0001/12, para realização de suas atividades e aquisição de materiais e equipamentos.

Dotações: 2021/ 1804- 4037- 335043010400- 0040, 2021/ 1804- 4037- 445042010000- 0040

Total Ação:

Valor Solicitado:	0,00	Valor Pré-Emp:	0,00	Valor Liquidado:	0,00
Valor Aprovado:	0,00	Valor Empenhado:	0,00	Valor Pago:	0,00

Obra/Ação

Ação: 2021/553 **Emenda Num:** 495 **Valor Previsto:** 210.000,00 **Situação** Iniciada **Autor** Reginaldo Pujol

Descrição: Repasse de recursos para Associação Hospitalar Vila Nova - HRES, CNPJ 04.994.418/0003-84, para aquisição de materiais e equipamentos para o Hospital da Restinga.

Dotações: 2021/ 1804- 4037- 335043010400- 0040, 2021/ 1804- 4037- 335043990000- 0040, 2021/ 1804- 4037- 445042010000- 0040, 2021/ 1804- 4037- 445042990000- 0040

PL: 2021/8598 Repasse para Associação Hospitalar Vila Nova (Hospital Restinga Extremo Sul), para aquisição de equipamentos - Tomógrafo.
 Emenda Impositiva nº 21/495 - Vereador Reginaldo Pujol
 PLs rel.: 21/8598 e 8600
 SEI: 21.0.000010923-9
 Recursos: CEF - Ag. 2822 c/c 006.000000080-2

Situação: Em Avaliação SecE	Data Situação: 19/05/2021 10:31:49	
Unid.Orç: 1804 - FUNDO MUNICIPAL DE SAÚDE	Proj.Ativ: 4037 - REGULAÇÃO DO SISTEMA ÚNICO DE SAÚDE - FMS	
Elemento: 445042 - AUXÍLIOS	Vinc.Orçam: 40 - ASPS - AÇÕES E SERV. PÚBLICOS DE SAÚDE	
Valor Solicitado: 60.000,00	Valor Pré-Emp: 0,00	Valor Liquidado: 0,00
Valor Aprovado: 0,00	Valor Empenhado: 0,00	Valor Pago: 0,00

PL: 2021/8600 Repasse para Associação Hospitalar Vila Nova (Hospital Restinga Extremo Sul), para aquisição de equipamentos e materiais permanente - TOMÓGRAFO.
 Emenda Impositiva nº 21/495 - Vereador Reginaldo Pujol
 PLs rel.: 21/8598 e 8600



SEI: 21.0.000010923-9

Recursos: CEF - Ag. 2822 c/c 006.000000080-2

Situação: Em Avaliação SecE

Data Situação: 19/05/2021 10:31:13

Unid.Orç: 1804 - FUNDO MUNICIPAL DE SAÚDE

Proj.Ativ:4037 - REGULAÇÃO DO SISTEMA ÚNICO DE SAÚDE - FMS

Elemento: 445042 - AUXÍLIOS

Vinc.Orçam:40 - ASPS - AÇÕES E SERV. PÚBLICOS DE SAÚDE

Valor Solicitado:	150.000,00	Valor Pré-Emp:	0,00	Valor Liquidado:	0,00
Valor Aprovado:	0,00	Valor Empenhado:	0,00	Valor Pago:	0,00

Total Ação:

Valor Solicitado:	210.000,00	Valor Pré-Emp:	0,00	Valor Liquidado:	0,00
Valor Aprovado:	0,00	Valor Empenhado:	0,00	Valor Pago:	0,00

Obra/Ação

Ação: 2021/555 **Emenda Num:** 491 **Valor Previsto:** 640.277,00 **Situação** Iniciada **Autor** Paulo Brum

Descrição: Repasse para a Irmandade da Santa Casa de Misericórdia de Porto Alegre, CNPJ 92.815.000/0001-68, para qualificar atendimento para a população de Porto Alegre.

Dotações: 2021/ 1804- 4037- 335043010400- 0040

Total Ação:

Valor Solicitado:	0,00	Valor Pré-Emp:	0,00	Valor Liquidado:	0,00
Valor Aprovado:	0,00	Valor Empenhado:	0,00	Valor Pago:	0,00

Obra/Ação

Obra: 2021/556 **Emenda Num:** 516 **Valor Previsto:** 150.000,00 **Situação** Não Iniciada **Autor** Cássio Trogildo

Descrição: Construção de sala para atendimento odontológico, bem como, compra de equipamentos para fornecer o atendimento adequado na UBS Jardim Protásio Alves.

Dotações: 2021/ 1804- 4103- 449051990000- 0040

Total Obra:

Valor Solicitado:	0,00	Valor Pré-Emp:	0,00	Valor Liquidado:	0,00
Valor Aprovado:	0,00	Valor Empenhado:	0,00	Valor Pago:	0,00

Obra/Ação

Ação: 2021/569 **Emenda Num:** 600 **Valor Previsto:** 11.500,00 **Situação** Iniciada **Autor** Marcelo Sgarbossa

Descrição: Repasse para aquisição de materiais, insumos, equipamentos e mobiliário, bem como a realização de obras de manutenção na Unidade de Saúde Floresta, situada no seguinte endereço: Rua Conselheiro D'Ávila, 111 - Bairro Jardim Floresta.

Dotações: 2021/ 1804- 4103- 449052080000- 0040



Total Ação:

Valor Solicitado:	0,00	Valor Pré-Emp:	0,00	Valor Liquidado:	0,00
Valor Aprovado:	0,00	Valor Empenhado:	0,00	Valor Pago:	0,00

Obra/Ação

Ação: 2021/570 **Emenda Num:** 522 **Valor Previsto:** 150.000,00 **Situação** Iniciada **Autor** Cassiá Carpes

Descrição: Repasse de recursos para o Hospital de Pronto Socorro (HPS) para aquisição de insumos.

Dotações: 2021/ 1804- 4045- 339030070000- 0040, 2021/ 1804- 4045- 339030090000- 0040, 2021/ 1804- 4045- 339030200000- 0040, 2021/ 1804- 4045- 339030220000- 0040, 2021/ 1804- 4045- 339030350000- 0040, 2021/ 1804- 4045- 339030360100- 0040, 2021/ 1804- 4045- 339030999900- 0040, 2021/ 1804- 4045- 339039999900- 0040

PL: 2021/9159 Aquisição de materiais de consumo para o HPS (não é cov.id)
 Competência: Abril a dezembro/2021
 PL Ant. 33423/2020
 Emenda Impositiva 522 - LOA 2021 subatividade 570/2021
 SEI 21.0.000022582-4

Situação: Em Avaliação SecE **Data Situação:** 06/05/2021 15:45:03
Unid.Orç: 1804 - FUNDO MUNICIPAL DE SAÚDE **Proj.Ativ:**4045 - HOSPITAL DE PRONTO SOCORRO - FMS
Elemento: 339030 - MATERIAL DE CONSUMO **Vinc.Orçam:**40 - ASPS - AÇÕES E SERV. PÚBLICOS DE SAÚDE

Valor Solicitado:	150.000,00	Valor Pré-Emp:	0,00	Valor Liquidado:	0,00
Valor Aprovado:	0,00	Valor Empenhado:	0,00	Valor Pago:	0,00

Total Ação:

Valor Solicitado:	150.000,00	Valor Pré-Emp:	0,00	Valor Liquidado:	0,00
Valor Aprovado:	0,00	Valor Empenhado:	0,00	Valor Pago:	0,00

Obra/Ação

Ação: 2021/571 **Emenda Num:** 601 **Valor Previsto:** 11.500,00 **Situação** Iniciada **Autor** Marcelo Sgarbossa

Descrição: Repasse para aquisição de materiais, insumos, equipamentos e mobiliário, bem como a realização de obras de manutenção na Unidade de Saúde Fradique Vizeu, situada no seguinte endereço: Rua Frederico Mentz, 370 - Bairro Navegantes.

Dotações: 2021/ 1804- 4103- 449052080000- 0040

Total Ação:

Valor Solicitado:	0,00	Valor Pré-Emp:	0,00	Valor Liquidado:	0,00
Valor Aprovado:	0,00	Valor Empenhado:	0,00	Valor Pago:	0,00



Obra/Ação

Ação: 2021/572 **Emenda Num:** 602 **Valor Previsto:** 11.500,00 **Situação** Iniciada **Autor** Marcelo Sgarbossa

Descrição: Repasse para aquisição de materiais, insumos, equipamentos e mobiliário, bem como a realização de obras de manutenção na Unidade de Saúde Herdeiros, situada no seguinte endereço: Rua Alfredo Torres de Vasconcelos, 90 - Bairro Agronomia.

Dotações: 2021/ 1804- 4103- 449052080000- 0040

Total Ação:

Valor Solicitado:	0,00	Valor Pré-Emp:	0,00	Valor Liquidado:	0,00
Valor Aprovado:	0,00	Valor Empenhado:	0,00	Valor Pago:	0,00

Obra/Ação

Ação: 2021/573 **Emenda Num:** 523 **Valor Previsto:** 100.000,00 **Situação** Iniciada **Autor** Cassiá Carpes

Descrição: Repasse de recursos para o Hospital Espírita de Porto Alegre (CNPJ 92.697.291/0001-37), para a aquisição de materiais e insumos.

Dotações: 2021/ 1804- 4020- 335043990000- 0040

PL: 2021/11082 Repasse ao Hospital Espírita de Porto Alegre, para aquisição de materiais e insumos.
 Emenda Impositiva nº 21/523 - Vereador Cassiá Carpes
 SEI: 21.0.000010273-0 (13329170)
 Recursos: CEF - Ag. 2822 c/c 006.000000080-2

Situação: Em Avaliação SecE **Data Situação:** 11/05/2021 18:31:50
Unid.Orç: 1804 - FUNDO MUNICIPAL DE SAÚDE **Proj.Ativ:**4020 - ATENÇÃO À SAÚDE MENTAL - FMS
Elemento: 335043 - SUBVENÇÕES SOCIAIS **Vinc.Orçam:**40 - ASPS - AÇÕES E SERV. PÚBLICOS DE SAÚDE

Valor Solicitado:	100.000,00	Valor Pré-Emp:	0,00	Valor Liquidado:	0,00
Valor Aprovado:	0,00	Valor Empenhado:	0,00	Valor Pago:	0,00

Total Ação:

Valor Solicitado:	100.000,00	Valor Pré-Emp:	0,00	Valor Liquidado:	0,00
Valor Aprovado:	0,00	Valor Empenhado:	0,00	Valor Pago:	0,00

Obra/Ação

Ação: 2021/574 **Emenda Num:** 603 **Valor Previsto:** 11.500,00 **Situação** Iniciada **Autor** Marcelo Sgarbossa

Descrição: Repasse para aquisição de materiais, insumos, equipamentos e mobiliário, bem como a realização de obras de manutenção na Unidade de Saúde IAPI, situada no seguinte endereço: Rua Três de Abril, 90 - Área 8, 9, 10, 11, 16 - Bairro Passo da Areia.

Dotações: 2021/ 1804- 4103- 449052080000- 0040



Total Ação:

Valor Solicitado:	0,00	Valor Pré-Emp:	0,00	Valor Liquidado:	0,00
Valor Aprovado:	0,00	Valor Empenhado:	0,00	Valor Pago:	0,00

Obra/Ação

Ação: 2021/575 **Emenda Num:** 604 **Valor Previsto:** 11.500,00 **Situação** Iniciada **Autor** Marcelo Sgarbossa

Descrição: Repasse para aquisição de materiais, insumos, equipamentos e mobiliário, bem como a realização de obras de manutenção na Unidade de Saúde Ilha da Pintada, situada no seguinte endereço: Av. Presidente Vargas, 394 - Bairro Arquipélago Ilha da Pintada.

Dotações: 2021/ 1804- 4103- 449052080000- 0040

Total Ação:

Valor Solicitado:	0,00	Valor Pré-Emp:	0,00	Valor Liquidado:	0,00
Valor Aprovado:	0,00	Valor Empenhado:	0,00	Valor Pago:	0,00

Obra/Ação

Ação: 2021/576 **Emenda Num:** 524 **Valor Previsto:** 215.000,00 **Situação** Iniciada **Autor** Cassiá Carpes

Descrição: Repasse de recursos para o Hospital Independência, administrado pela Sociedade Sulina Divina Providência, (CNPJ nº 87.317.764/0006-06), para a aquisição de materiais, equipamentos e insumos.

Dotações: 2021/ 1804- 4037- 335041990000- 0040, 2021/ 1804- 4037- 445042010000- 0040

Total Ação:

Valor Solicitado:	0,00	Valor Pré-Emp:	0,00	Valor Liquidado:	0,00
Valor Aprovado:	0,00	Valor Empenhado:	0,00	Valor Pago:	0,00

Obra/Ação

Ação: 2021/577 **Emenda Num:** 605 **Valor Previsto:** 11.500,00 **Situação** Iniciada **Autor** Marcelo Sgarbossa

Descrição: Repasse para aquisição de materiais, insumos, equipamentos e mobiliário, bem como a realização de obras de manutenção na Unidade de Saúde Ilha do Pavão, situada no seguinte endereço: Rua A, 45 - Ilha do Pavão, Bairro Arquipélago.

Dotações: 2021/ 1804- 4103- 449052080000- 0040

Total Ação:

Valor Solicitado:	0,00	Valor Pré-Emp:	0,00	Valor Liquidado:	0,00
Valor Aprovado:	0,00	Valor Empenhado:	0,00	Valor Pago:	0,00



Obra/Ação

Ação: 2021/578 **Emenda Num:** 606 **Valor Previsto:** 11.500,00 **Situação** Iniciada **Autor** Marcelo Sgarbossa

Descrição: Repasse para aquisição de materiais, insumos, equipamentos e mobiliário, bem como a realização de obras de manutenção na Unidade de Saúde Ilha dos Marinheiros, situada no seguinte endereço: Rua Santa Rita de Cássia, SN - Ilha dos Marinheiros.

Dotações: 2021/ 1804- 4103- 449052080000- 0040

Total Ação:

Valor Solicitado:	0,00	Valor Pré-Emp:	0,00	Valor Liquidado:	0,00
Valor Aprovado:	0,00	Valor Empenhado:	0,00	Valor Pago:	0,00

Obra/Ação

Ação: 2021/580 **Emenda Num:** 607 **Valor Previsto:** 11.500,00 **Situação** Iniciada **Autor** Marcelo Sgarbossa

Descrição: Repasse para aquisição de materiais, insumos, equipamentos e mobiliário, bem como a realização de obras de manutenção na Unidade de Saúde Jardim Carvalho, situada no seguinte endereço: Rua 2 com Rua 3, número 10 - Cefer 1, Bairro Jardim Carvalho.

Dotações: 2021/ 1804- 4103- 449052080000- 0040

Total Ação:

Valor Solicitado:	0,00	Valor Pré-Emp:	0,00	Valor Liquidado:	0,00
Valor Aprovado:	0,00	Valor Empenhado:	0,00	Valor Pago:	0,00

Obra/Ação

Ação: 2021/582 **Emenda Num:** 608 **Valor Previsto:** 11.500,00 **Situação** Iniciada **Autor** Marcelo Sgarbossa

Descrição: Repasse para aquisição de materiais, insumos, equipamentos e mobiliário, bem como a realização de obras de manutenção na Unidade de Saúde Jardim da Fapa, situada no seguinte endereço: Rua Cristal da Paz, 146 - Bairro Mário Quintana.

Dotações: 2021/ 1804- 4103- 449052080000- 0040

Total Ação:

Valor Solicitado:	0,00	Valor Pré-Emp:	0,00	Valor Liquidado:	0,00
Valor Aprovado:	0,00	Valor Empenhado:	0,00	Valor Pago:	0,00

Obra/Ação

Ação: 2021/583 **Emenda Num:** 609 **Valor Previsto:** 11.500,00 **Situação** Iniciada **Autor** Marcelo Sgarbossa

Descrição: Repasse para aquisição de materiais, insumos, equipamentos e mobiliário, bem como a realização de obras de manutenção na Unidade de Saúde Jardim Leopoldina, situada no seguinte endereço: Rua Orlando Aita, 130 - Bairro Protásio Alves.

Dotações: 2021/ 1804- 4103- 449052080000- 0040



Total Ação:

Valor Solicitado:	0,00	Valor Pré-Emp:	0,00	Valor Liquidado:	0,00
Valor Aprovado:	0,00	Valor Empenhado:	0,00	Valor Pago:	0,00

Obra/Ação

Ação: 2021/586 **Emenda Num:** 610 **Valor Previsto:** 11.500,00 **Situação** Iniciada **Autor** Marcelo Sgarbossa

Descrição: Repasse para aquisição de materiais, insumos, equipamentos e mobiliário, bem como a realização de obras de manutenção na Unidade de Saúde Lomba do Pinheiro, situada no seguinte endereço: Estrada João de Oliveira Remião, 6111, Parada 13 - Bairro Lomba do Pinheiro.

Dotações: 2021/ 1804- 4103- 449052080000- 0040

Total Ação:

Valor Solicitado:	0,00	Valor Pré-Emp:	0,00	Valor Liquidado:	0,00
Valor Aprovado:	0,00	Valor Empenhado:	0,00	Valor Pago:	0,00

Obra/Ação

Ação: 2021/590 **Emenda Num:** 611 **Valor Previsto:** 11.500,00 **Situação** Iniciada **Autor** Marcelo Sgarbossa

Descrição: Repasse para aquisição de materiais, insumos, equipamentos e mobiliário, bem como a realização de obras de manutenção na Unidade de Saúde Macedônia, situada no seguinte endereço: Av. Macedônia, 750 - Bairro Restinga.

Dotações: 2021/ 1804- 4103- 449052080000- 0040

Total Ação:

Valor Solicitado:	0,00	Valor Pré-Emp:	0,00	Valor Liquidado:	0,00
Valor Aprovado:	0,00	Valor Empenhado:	0,00	Valor Pago:	0,00

Obra/Ação

Ação: 2021/591 **Emenda Num:** 612 **Valor Previsto:** 11.500,00 **Situação** Iniciada **Autor** Marcelo Sgarbossa

Descrição: Repasse para aquisição de materiais, insumos, equipamentos e mobiliário, bem como a realização de obras de manutenção na Unidade de Saúde Mapa, situada no seguinte endereço: Rua Coronel Jaime Rolemborg de Lima, 92 - Bairro Lomba do Pinheiro.

Dotações: 2021/ 1804- 4103- 449052080000- 0040

Total Ação:

Valor Solicitado:	0,00	Valor Pré-Emp:	0,00	Valor Liquidado:	0,00
Valor Aprovado:	0,00	Valor Empenhado:	0,00	Valor Pago:	0,00



Obra/Ação

Ação: 2021/592 **Emenda Num:** 613 **Valor Previsto:** 11.500,00 **Situação** Iniciada **Autor** Marcelo Sgarbossa

Descrição: Repasse para aquisição de materiais, insumos, equipamentos e mobiliário, bem como a realização de obras de manutenção na Unidade de Saúde Mário Quintana, situada no seguinte endereço: Rua 698, número 106 - Bairro Farrapos.

Dotações: 2021/ 1804- 4103- 449052080000- 0040

Total Ação:

Valor Solicitado:	0,00	Valor Pré-Emp:	0,00	Valor Liquidado:	0,00
Valor Aprovado:	0,00	Valor Empenhado:	0,00	Valor Pago:	0,00

Obra/Ação

Ação: 2021/593 **Emenda Num:** 614 **Valor Previsto:** 11.500,00 **Situação** Iniciada **Autor** Marcelo Sgarbossa

Descrição: Repasse para aquisição de materiais, insumos, equipamentos e mobiliário, bem como a realização de obras de manutenção na Unidade de Saúde Mato Sampaio, situada no seguinte endereço: Rua 27, número 685 - Bairro Bom Jesus.

Dotações: 2021/ 1804- 4103- 449052080000- 0040

Total Ação:

Valor Solicitado:	0,00	Valor Pré-Emp:	0,00	Valor Liquidado:	0,00
Valor Aprovado:	0,00	Valor Empenhado:	0,00	Valor Pago:	0,00

Obra/Ação

Ação: 2021/595 **Emenda Num:** 618 **Valor Previsto:** 11.500,00 **Situação** Iniciada **Autor** Marcelo Sgarbossa

Descrição: Repasse para aquisição de materiais, insumos, equipamentos e mobiliário, bem como a realização de obras de manutenção na Unidade de Saúde Morro Santana, situada no seguinte endereço: Rua Marieta Menna Barreto, 210 - Bairro Protásio Alves.

Dotações: 2021/ 1804- 4103- 449052080000- 0040

Total Ação:

Valor Solicitado:	0,00	Valor Pré-Emp:	0,00	Valor Liquidado:	0,00
Valor Aprovado:	0,00	Valor Empenhado:	0,00	Valor Pago:	0,00

Obra/Ação

Ação: 2021/597 **Emenda Num:** 615 **Valor Previsto:** 11.500,00 **Situação** Iniciada **Autor** Marcelo Sgarbossa

Descrição: Repasse para aquisição de materiais, insumos, equipamentos e mobiliário, bem como a realização de obras de manutenção na Unidade de Saúde Milta Rodrigues, situada no seguinte endereço: Rua Comendador Eduardo Secco, 4 B - Bairro Jardim Carvalho.

Dotações: 2021/ 1804- 4103- 449052080000- 0040

**Total Ação:**

Valor Solicitado:	0,00	Valor Pré-Emp:	0,00	Valor Liquidado:	0,00
Valor Aprovado:	0,00	Valor Empenhado:	0,00	Valor Pago:	0,00

Obra/Ação

Ação: 2021/598 **Emenda Num:** 616 **Valor Previsto:** 11.500,00 **Situação** Iniciada **Autor** Marcelo Sgarbossa

Descrição: Repasse para aquisição de materiais, insumos, equipamentos e mobiliário, bem como a realização de obras de manutenção na Unidade de Saúde Modelo, situada no seguinte endereço: Av. Jerônimo de Ornelas, 55 - Bairro Santana.

Dotações: 2021/ 1804- 4103- 449052080000- 0040

Total Ação:

Valor Solicitado:	0,00	Valor Pré-Emp:	0,00	Valor Liquidado:	0,00
Valor Aprovado:	0,00	Valor Empenhado:	0,00	Valor Pago:	0,00

Obra/Ação

Ação: 2021/600 **Emenda Num:** 617 **Valor Previsto:** 11.500,00 **Situação** Iniciada **Autor** Marcelo Sgarbossa

Descrição: Repasse para aquisição de materiais, insumos, equipamentos e mobiliário, bem como a realização de obras de manutenção na Unidade de Saúde Morro da Cruz, situada no seguinte endereço: Travessa 25 de Julho, 1526 - Bairro Partenon.

Dotações: 2021/ 1804- 4103- 449052080000- 0040

Total Ação:

Valor Solicitado:	0,00	Valor Pré-Emp:	0,00	Valor Liquidado:	0,00
Valor Aprovado:	0,00	Valor Empenhado:	0,00	Valor Pago:	0,00

Obra/Ação

Ação: 2021/601 **Emenda Num:** 619 **Valor Previsto:** 11.500,00 **Situação** Iniciada **Autor** Marcelo Sgarbossa

Descrição: Repasse para aquisição de materiais, insumos, equipamentos e mobiliário, bem como a realização de obras de manutenção na Unidade de Saúde Navegantes, situada no seguinte endereço: Av. Presidente Franklin Roosevelt, 5 - Bairro São Geraldo.

Dotações: 2021/ 1804- 4103- 449052080000- 0040

Total Ação:

Valor Solicitado:	0,00	Valor Pré-Emp:	0,00	Valor Liquidado:	0,00
Valor Aprovado:	0,00	Valor Empenhado:	0,00	Valor Pago:	0,00



Obra/Ação

Ação: 2021/602 **Emenda Num:** 620 **Valor Previsto:** 11.500,00 **Situação** Iniciada **Autor** Marcelo Sgarbossa

Descrição: Repasse para aquisição de materiais, insumos, equipamentos e mobiliário, bem como a realização de obras de manutenção na Unidade de Saúde Nova Brasília, situada no seguinte endereço: Rua Vieira da Silva, 1016 - Bairro Sarandi.

Dotações: 2021/ 1804- 4103- 449052080000- 0040

Total Ação:

Valor Solicitado:	0,00	Valor Pré-Emp:	0,00	Valor Liquidado:	0,00
Valor Aprovado:	0,00	Valor Empenhado:	0,00	Valor Pago:	0,00

Obra/Ação

Ação: 2021/610 **Emenda Num:** 621 **Valor Previsto:** 11.500,00 **Situação** Iniciada **Autor** Marcelo Sgarbossa

Descrição: Repasse para aquisição de materiais, insumos, equipamentos e mobiliário, bem como a realização de obras de manutenção na Unidade de Saúde Núcleo Esperança, situada no seguinte endereço: R 7114, 23 - Bairro Restinga

Dotações: 2021/ 1804- 4103- 449052080000- 0040

Total Ação:

Valor Solicitado:	0,00	Valor Pré-Emp:	0,00	Valor Liquidado:	0,00
Valor Aprovado:	0,00	Valor Empenhado:	0,00	Valor Pago:	0,00

Obra/Ação

Ação: 2021/611 **Emenda Num:** 622 **Valor Previsto:** 11.500,00 **Situação** Iniciada **Autor** Marcelo Sgarbossa

Descrição: Repasse para aquisição de materiais, insumos, equipamentos e mobiliário, bem como a realização de obras de manutenção na Unidade de Saúde Panorama, situada no seguinte endereço: Rua Rômulo da Silva Pinheiro , S/N, parada 16 Lomba do Pinheiro

Dotações: 2021/ 1804- 4103- 449052080000- 0040

Total Ação:

Valor Solicitado:	0,00	Valor Pré-Emp:	0,00	Valor Liquidado:	0,00
Valor Aprovado:	0,00	Valor Empenhado:	0,00	Valor Pago:	0,00

Obra/Ação

Ação: 2021/612 **Emenda Num:** 623 **Valor Previsto:** 11.500,00 **Situação** Iniciada **Autor** Marcelo Sgarbossa

Descrição: Repasse para aquisição de materiais, insumos, equipamentos e mobiliário, bem como a realização de obras de manutenção na Unidade de Saúde Parque dos Maias, situada no seguinte endereço: Rua Francisco Galecki, 165 - Bairro Rubem Berta.



Dotações: 2021/ 1804- 4103- 449052080000- 0040

Total Ação:

Valor Solicitado:	0,00	Valor Pré-Emp:	0,00	Valor Liquidado:	0,00
Valor Aprovado:	0,00	Valor Empenhado:	0,00	Valor Pago:	0,00

Obra/Ação

Ação: 2021/613 **Emenda Num:** 624 **Valor Previsto:** 11.500,00 **Situação** Iniciada **Autor** Marcelo Sgarbossa

Descrição: Repasse para aquisição de materiais, insumos, equipamentos e mobiliário, bem como a realização de obras de manutenção na Unidade de Saúde Passo das Pedras I, situada no seguinte endereço: Av. Gomes de Carvalho, 510 - Bairro Passo das Pedras.

Dotações: 2021/ 1804- 4103- 449052080000- 0040

Total Ação:

Valor Solicitado:	0,00	Valor Pré-Emp:	0,00	Valor Liquidado:	0,00
Valor Aprovado:	0,00	Valor Empenhado:	0,00	Valor Pago:	0,00

Obra/Ação

Ação: 2021/614 **Emenda Num:** 625 **Valor Previsto:** 11.500,00 **Situação** Iniciada **Autor** Marcelo Sgarbossa

Descrição: Repasse para aquisição de materiais, insumos, equipamentos e mobiliário, bem como a realização de obras de manutenção na Unidade de Saúde Passo das Pedras II, situada no seguinte endereço: Av. 10 de Maio, 255 - Bairro Passo das Pedras.

Dotações: 2021/ 1804- 4103- 449052080000- 0040

Total Ação:

Valor Solicitado:	0,00	Valor Pré-Emp:	0,00	Valor Liquidado:	0,00
Valor Aprovado:	0,00	Valor Empenhado:	0,00	Valor Pago:	0,00

Obra/Ação

Ação: 2021/615 **Emenda Num:** 626 **Valor Previsto:** 11.500,00 **Situação** Iniciada **Autor** Marcelo Sgarbossa

Descrição: Repasse para aquisição de materiais, insumos, equipamentos e mobiliário, bem como a realização de obras de manutenção na Unidade de Saúde Quinta Unidade, situada no seguinte endereço: Acesso Dois, 20 - Bairro Restinga.

Dotações: 2021/ 1804- 4103- 449052080000- 0040

Total Ação:

Valor Solicitado:	0,00	Valor Pré-Emp:	0,00	Valor Liquidado:	0,00
Valor Aprovado:	0,00	Valor Empenhado:	0,00	Valor Pago:	0,00



Obra/Ação

Ação: 2021/616 **Emenda Num:** 627 **Valor Previsto:** 11.500,00 **Situação** Iniciada **Autor** Marcelo Sgarbossa

Descrição: Repasse para aquisição de materiais, insumos, equipamentos e mobiliário, bem como a realização de obras de manutenção na Unidade de Saúde Restinga, situada no seguinte endereço: Rua Abolição, 850 - Bairro Restinga.

Dotações: 2021/ 1804- 4103- 449052080000- 0040

Total Ação:

Valor Solicitado:	0,00	Valor Pré-Emp:	0,00	Valor Liquidado:	0,00
Valor Aprovado:	0,00	Valor Empenhado:	0,00	Valor Pago:	0,00

Obra/Ação

Ação: 2021/617 **Emenda Num:** 628 **Valor Previsto:** 11.500,00 **Situação** Iniciada **Autor** Marcelo Sgarbossa

Descrição: Repasse para aquisição de materiais, insumos, equipamentos e mobiliário, bem como a realização de obras de manutenção na Unidade de Saúde Rubem Berta, situada no seguinte endereço: Rua Wolfram Metzler, 675 - Bairro Rubem Berta.

Dotações: 2021/ 1804- 4103- 449052080000- 0040

Total Ação:

Valor Solicitado:	0,00	Valor Pré-Emp:	0,00	Valor Liquidado:	0,00
Valor Aprovado:	0,00	Valor Empenhado:	0,00	Valor Pago:	0,00

Obra/Ação

Ação: 2021/618 **Emenda Num:** 629 **Valor Previsto:** 11.500,00 **Situação** Iniciada **Autor** Marcelo Sgarbossa

Descrição: Repasse para aquisição de materiais, insumos, equipamentos e mobiliário, bem como a realização de obras de manutenção na Unidade de Saúde Santa Helena, situada no seguinte endereço: Rua Pôr do Sol, 25 - Parada 9 - Bairro Lomba do Pinheiro.

Dotações: 2021/ 1804- 4103- 449052080000- 0040

Total Ação:

Valor Solicitado:	0,00	Valor Pré-Emp:	0,00	Valor Liquidado:	0,00
Valor Aprovado:	0,00	Valor Empenhado:	0,00	Valor Pago:	0,00

Obra/Ação

Ação: 2021/619 **Emenda Num:** 630 **Valor Previsto:** 11.500,00 **Situação** Iniciada **Autor** Marcelo Sgarbossa

Descrição: Repasse para aquisição de materiais, insumos, equipamentos e mobiliário, bem como a realização de obras de manutenção na Unidade de Saúde Santa Marta, situada no seguinte endereço: Rua Capitão Montanha, 27 - Bairro Centro Histórico.

Dotações: 2021/ 1804- 4103- 449052080000- 0040



Total Ação:

Valor Solicitado:	0,00	Valor Pré-Emp:	0,00	Valor Liquidado:	0,00
Valor Aprovado:	0,00	Valor Empenhado:	0,00	Valor Pago:	0,00

Obra/Ação

Ação: 2021/620 **Emenda Num:** 631 **Valor Previsto:** 11.500,00 **Situação** Iniciada **Autor** Marcelo Sgarbossa

Descrição: Repasse para aquisição de materiais, insumos, equipamentos e mobiliário, bem como a realização de obras de manutenção na Unidade de Saúde Santa Rosa, situada no seguinte endereço: Rua Donario Braga, SN, esquina Rua Heitor Souto - Bairro Rubem Berta.

Dotações: 2021/ 1804- 4103- 449052080000- 0040

Total Ação:

Valor Solicitado:	0,00	Valor Pré-Emp:	0,00	Valor Liquidado:	0,00
Valor Aprovado:	0,00	Valor Empenhado:	0,00	Valor Pago:	0,00

Obra/Ação

Ação: 2021/621 **Emenda Num:** 632 **Valor Previsto:** 11.500,00 **Situação** Iniciada **Autor** Marcelo Sgarbossa

Descrição: Repasse para aquisição de materiais, insumos, equipamentos e mobiliário, bem como a realização de obras de manutenção na Unidade de Saúde São José, situada no seguinte endereço: Rua Santos Ferreira, 60 - Bairro São José.

Dotações: 2021/ 1804- 4103- 449052080000- 0040

Total Ação:

Valor Solicitado:	0,00	Valor Pré-Emp:	0,00	Valor Liquidado:	0,00
Valor Aprovado:	0,00	Valor Empenhado:	0,00	Valor Pago:	0,00

Obra/Ação

Ação: 2021/622 **Emenda Num:** 633 **Valor Previsto:** 11.500,00 **Situação** Iniciada **Autor** Marcelo Sgarbossa

Descrição: Repasse para aquisição de materiais, insumos, equipamentos e mobiliário, bem como a realização de obras de manutenção na Unidade de Saúde São Pedro, situada no seguinte endereço: Rua São Pedro, 526 - Bairro Lomba do Pinheiro

Dotações: 2021/ 1804- 4103- 449052080000- 0040

Total Ação:

Valor Solicitado:	0,00	Valor Pré-Emp:	0,00	Valor Liquidado:	0,00
Valor Aprovado:	0,00	Valor Empenhado:	0,00	Valor Pago:	0,00



Obra/Ação

Ação: 2021/623 **Emenda Num:** 637 **Valor Previsto:** 11.500,00 **Situação** Iniciada **Autor** Marcelo Sgarbossa

Descrição: Repasse para aquisição de materiais, insumos, equipamentos e mobiliário, bem como a realização de obras de manutenção na Unidade de Saúde Vila Brasília, situada no seguinte endereço: Rua Juvenal Cruz, 246 - Vila Brasília, Bairro Jardim Carvalho.

Dotações: 2021/ 1804- 4103- 449052080000- 0040

Total Ação:

Valor Solicitado:	0,00	Valor Pré-Emp:	0,00	Valor Liquidado:	0,00
Valor Aprovado:	0,00	Valor Empenhado:	0,00	Valor Pago:	0,00

Obra/Ação

Ação: 2021/624 **Emenda Num:** 638 **Valor Previsto:** 11.500,00 **Situação** Iniciada **Autor** Marcelo Sgarbossa

Descrição: Repasse para aquisição de materiais, insumos, equipamentos e mobiliário, bem como a realização de obras de manutenção na Unidade de Saúde Vila Cruzeiro, situada no seguinte endereço: Av. Capivari, 2020 - Bairro Santa Tereza.

Dotações: 2021/ 1804- 4103- 449052080000- 0040

Total Ação:

Valor Solicitado:	0,00	Valor Pré-Emp:	0,00	Valor Liquidado:	0,00
Valor Aprovado:	0,00	Valor Empenhado:	0,00	Valor Pago:	0,00

Obra/Ação

Ação: 2021/625 **Emenda Num:** 640 **Valor Previsto:** 11.500,00 **Situação** Iniciada **Autor** Marcelo Sgarbossa

Descrição: Repasse para aquisição de materiais, insumos, equipamentos e mobiliário, bem como a realização de obras de manutenção na Unidade de Saúde Wenceslau Fontoura, situada no seguinte endereço: Rua José Luís Martins Costa, 200 - Lot. W Fontoura - Bairro Mário Quintana

Dotações: 2021/ 1804- 4103- 449052080000- 0040

Total Ação:

Valor Solicitado:	0,00	Valor Pré-Emp:	0,00	Valor Liquidado:	0,00
Valor Aprovado:	0,00	Valor Empenhado:	0,00	Valor Pago:	0,00

Obra/Ação

Ação: 2021/626 **Emenda Num:** 641 **Valor Previsto:** 11.500,00 **Situação** Iniciada **Autor** Marcelo Sgarbossa

Descrição: Repasse para aquisição de materiais, insumos, equipamentos e mobiliário, bem como a realização de obras de manutenção na Unidade de Saúde Indígena Aldeia Kaingang FAG, situada no seguinte endereço: Estrada João de Oliveira Remião, 9105 - Bairro Lomba do Pinheiro



Dotações: 2021/ 1804- 4103- 449052080000- 0040

Total Ação:

Valor Solicitado:	0,00	Valor Pré-Emp:	0,00	Valor Liquidado:	0,00
Valor Aprovado:	0,00	Valor Empenhado:	0,00	Valor Pago:	0,00

Obra/Ação

Ação: 2021/628 **Emenda Num:** 642 **Valor Previsto:** 11.888,00 **Situação** Iniciada **Autor** Marcelo Sgarbossa

Descrição: Repasse para aquisição de materiais, insumos, equipamentos e mobiliário, bem como a realização de obras de manutenção no Hospital Pronto Socorro

Dotações: 2021/ 1804- 4045- 449052080000- 0040, 2021/ 1804- 4045- 449052120000- 0040

PL: 2021/9234 AQUISIÇÃO de MATERIAL PERMANENTE para o HPS (01buffet módulo de distribuição aquecido em aço inox, RM 14477/2021 para ENUTRI).
 Recursos da Emenda nº 642 - vereador Marcelo Sgarbossa
 CEF ag. 2822 c/c 006.00600000080-2
 SEI 21.0.000029807-4

Situação: Em Avaliação SecE **Data Situação:** 11/05/2021 18:32:32
Unid.Orç: 1804 - FUNDO MUNICIPAL DE SAÚDE **Proj.Ativ:**4045 - HOSPITAL DE PRONTO SOCORRO - FMS
Elemento: 449052 - EQUIPAMENTOS E MATERIAL PERMANENTE **Vinc.Orçam:**40 - ASPS - AÇÕES E SERV. PÚBLICOS DE SAÚDE

Valor Solicitado:	8.757,89	Valor Pré-Emp:	0,00	Valor Liquidado:	0,00
Valor Aprovado:	0,00	Valor Empenhado:	0,00	Valor Pago:	0,00

Total Ação:

Valor Solicitado:	8.757,89	Valor Pré-Emp:	0,00	Valor Liquidado:	0,00
Valor Aprovado:	0,00	Valor Empenhado:	0,00	Valor Pago:	0,00

Obra/Ação

Ação: 2021/629 **Emenda Num:** 661 **Valor Previsto:** 460.000,00 **Situação** Iniciada **Autor** Valter Nagelstein

Descrição: Substituição do elevador social/macac.

Dotações: 2021/ 1804- 4045- 449052999900- 0040

Total Ação:

Valor Solicitado:	0,00	Valor Pré-Emp:	0,00	Valor Liquidado:	0,00
Valor Aprovado:	0,00	Valor Empenhado:	0,00	Valor Pago:	0,00



Obra/Ação

Ação: 2021/630 **Emenda Num:** 665 **Valor Previsto:** 90.000,00 **Situação** Iniciada **Autor** Valter Nagelstein

Descrição: Aquisição de equipamento consistente em um ventilador pulmonar para a Irmandade da Santa Casa de Misericórdia de Porto Alegre, CNPJ 92.815.000/0001-68.

Dotações: 2021/ 1804- 4037- 445042010000- 0040

PL: 2021/8631 Repasse à Irmandade da Santa Casa de Misericórdia de Porto Alegre, para aquisição de equipamentos.
Emenda Impositiva nº 21/665 - Vereador Valter Nagelstein
SEI: 21.0.000022193-4
Recursos: CEF - Ag. 2822 c/c 006.000000080-2

Situação: Em Avaliação SecE

Data Situação: 26/04/2021 16:14:50

Unid.Orç: 1804 - FUNDO MUNICIPAL DE SAÚDE

Proj.Ativ:4037 - REGULAÇÃO DO SISTEMA ÚNICO DE SAÚDE - FMS

Elemento: 445042 - AUXÍLIOS

Vinc.Orçam:40 - ASPS - AÇÕES E SERV. PÚBLICOS DE SAÚDE

Valor Solicitado:	90.000,00	Valor Pré-Emp:	0,00	Valor Liquidado:	0,00
Valor Aprovado:	0,00	Valor Empenhado:	0,00	Valor Pago:	0,00

Total Ação:

Valor Solicitado:	90.000,00	Valor Pré-Emp:	0,00	Valor Liquidado:	0,00
Valor Aprovado:	0,00	Valor Empenhado:	0,00	Valor Pago:	0,00

Obra/Ação

Ação: 2021/633 **Emenda Num:** 660 **Valor Previsto:** 455.000,00 **Situação** Iniciada **Autor** Valter Nagelstein

Descrição: Adequação de área física do setor de nutrição da Associação Hospitalar Vila Nova - CNPJ 04.994.418/0001-12, para atender exigências da visa, ampliar área para atender maior numero de leitos, atender exigências do plano diretor.

Dotações: 2021/ 1804- 4037- 445042010000- 0040

Total Ação:

Valor Solicitado:	0,00	Valor Pré-Emp:	0,00	Valor Liquidado:	0,00
Valor Aprovado:	0,00	Valor Empenhado:	0,00	Valor Pago:	0,00

Obra/Ação

Ação: 2021/634 **Emenda Num:** 1034 **Valor Previsto:** 53.913,00 **Situação** Iniciada **Autor** Comandante Nádia

Descrição: Repasse à Associação Hospitalar Vila Nova, CNPJ: 04.994.418/0001-12, Lei Municipal nº 9.253, para a aquisição de equipamentos e insumos.

Dotações: 2021/ 1804- 4037- 445041990000- 0040

PL: 2021/8787 Repasse ao Hospital Vila Nova para a aquisição de equipamentos.
Emenda Impositiva nº 21/1034 - Vereadora Comandante Nádia
SEI: 21.0.000012529-3 (13250512)
Recursos: CEF - Ag. 2822 c/c 006.000000080-2



GOR - Emendas Impositivas

Ano Emendas: 2021

Órgão: SMS

Situação: Em Avaliação SecE

Data Situação: 11/05/2021 18:31:09

Unid.Orç: 1804 - FUNDO MUNICIPAL DE SAÚDE

Proj.Ativ:4037 - REGULAÇÃO DO SISTEMA ÚNICO DE SAÚDE - FMS

Elemento: 445041 - CONTRIBUIÇÕES

Vinc.Orçam:40 - ASPS - AÇÕES E SERV. PÚBLICOS DE SAÚDE

Valor Solicitado: 53.913,00	Valor Pré-Emp: 0,00	Valor Liquidado: 0,00
Valor Aprovado: 0,00	Valor Empenhado: 0,00	Valor Pago: 0,00

Total Ação:

Valor Solicitado: 53.913,00	Valor Pré-Emp: 0,00	Valor Liquidado: 0,00
Valor Aprovado: 0,00	Valor Empenhado: 0,00	Valor Pago: 0,00

Obra/Ação

Ação: 2021/636 **Emenda Num:** 1032 **Valor Previsto:** 34.000,00 **Situação** Iniciada **Autor** Valter Nagelstein

Descrição: Aquisição de equipamentos, consistente em um freezer científico e um refrigerador para vacinas, sangue e hemoderivados, para a Irmandade da Santa Casa de Misericórdia de Porto Alegre, CNPJ 92.815.000/0001-68.

Dotações: 2021/ 1804- 4037- 335041990000- 0040, 2021/ 1804- 4037- 445041990000- 0040

Total Ação:

Valor Solicitado: 0,00	Valor Pré-Emp: 0,00	Valor Liquidado: 0,00
Valor Aprovado: 0,00	Valor Empenhado: 0,00	Valor Pago: 0,00

Obra/Ação

Ação: 2021/637 **Emenda Num:** 1030 **Valor Previsto:** 27.013,00 **Situação** Iniciada **Autor** Marcelo Sgarbossa

Descrição: Repasse para aquisição de materiais, insumos, equipamentos e mobiliário, bem como a realização de obras de manutenção no Hospital Pronto Socorro.

Dotações: 2021/ 1804- 4045- 449052120000- 0040, 2021/ 1804- 4045- 449052999900- 0040

PL: 2021/10630 AQUISIÇÃO de MATERIAL PERMANENTE para atender as necessidades do HPS (08 ventiladores de parede, RM 14154/2021 para ENUTRI), com recursos da EMENDA IMPOSITIVA Nº 1030 - vereador MARCELO SGARBOSSA.
justificativa no doc 13338629
CEF ag. 2822 c/ 006.00600000080-2
SEI:21.0.000023575-7

Situação: Em Avaliação SecE

Data Situação: 06/05/2021 15:44:49

Unid.Orç: 1804 - FUNDO MUNICIPAL DE SAÚDE

Proj.Ativ:4045 - HOSPITAL DE PRONTO SOCORRO - FMS

Elemento: 449052 - EQUIPAMENTOS E MATERIAL PERMANENTE

Vinc.Orçam:40 - ASPS - AÇÕES E SERV. PÚBLICOS DE SAÚDE

Valor Solicitado: 1.395,60	Valor Pré-Emp: 0,00	Valor Liquidado: 0,00
Valor Aprovado: 0,00	Valor Empenhado: 0,00	Valor Pago: 0,00

PL: 2021/10632 AQUISIÇÃO de MATERIAL PERMANENTE para o HPS (01 Pass Trought, RM 14450/2021 e 02 gastronorm 65mm e 100mm, RM 14554/2021, para ENUTRI) com recurso da EMENDA IMPOSITIVA Nº 1030 - vereador MARCELO SGARBOSSA.
justificativa doc 13507580
CEF ag. 2822 c/c 006.00600000080-2



SEI 21.0.000028923-7

Situação: Em Avaliação SecE

Data Situação: 11/05/2021 18:32:44

Unid.Orç: 1804 - FUNDO MUNICIPAL DE SAÚDE

Proj.Ativ:4045 - HOSPITAL DE PRONTO SOCORRO - FMS

Elemento: 449052 - EQUIPAMENTOS E MATERIAL PERMANENTE

Vinc.Orçam:40 - ASPS - AÇÕES E SERV. PÚBLICOS DE SAÚDE

Valor Solicitado:	20.685,53	Valor Pré-Emp:	0,00	Valor Liquidado:	0,00
Valor Aprovado:	0,00	Valor Empenhado:	0,00	Valor Pago:	0,00

Total Ação:

Valor Solicitado:	22.081,13	Valor Pré-Emp:	0,00	Valor Liquidado:	0,00
Valor Aprovado:	0,00	Valor Empenhado:	0,00	Valor Pago:	0,00

Obra/Ação

Ação: 2021/638 **Emenda Num:** 1029 **Valor Previsto:** 26.957,00 **Situação** Iniciada **Autor** João Bosco Vaz

Descrição: Unidade de Saúde Nova Brasília - aquisição de equipamento e melhoria na infraestrutura.

Dotações: 2021/ 1804- 4103- 449052080000- 0040

Total Ação:

Valor Solicitado:	0,00	Valor Pré-Emp:	0,00	Valor Liquidado:	0,00
Valor Aprovado:	0,00	Valor Empenhado:	0,00	Valor Pago:	0,00

Obra/Ação

Ação: 2021/639 **Emenda Num:** 1027 **Valor Previsto:** 53.000,00 **Situação** Iniciada **Autor** Aldacir Oliboni

Descrição: Melhoria e compra de equipamentos diversos para as Unidades de Saúde da Distrital Partenon/Lomba do Pinheiro - PLP - SMS.

Dotações: 2021/ 1804- 4103- 449052080000- 0040

Total Ação:

Valor Solicitado:	0,00	Valor Pré-Emp:	0,00	Valor Liquidado:	0,00
Valor Aprovado:	0,00	Valor Empenhado:	0,00	Valor Pago:	0,00

Obra/Ação

Ação: 2021/640 **Emenda Num:** 1026 **Valor Previsto:** 53.913,00 **Situação** Iniciada **Autor** Cláudia Araújo

Descrição: Compra de equipamentos para unidades de saúde: Glória.

Dotações: 2021/ 1804- 4103- 449052080000- 0040



Total Ação:

Valor Solicitado:	0,00	Valor Pré-Emp:	0,00	Valor Liquidado:	0,00
Valor Aprovado:	0,00	Valor Empenhado:	0,00	Valor Pago:	0,00

Obra/Ação

Ação: 2021/642 **Emenda Num:** 1024 **Valor Previsto:** 26.956,00 **Situação** Iniciada **Autor** José Freitas

Descrição: Aquisição de equipamentos e\ou imobiliários para a Unidade de Saúde Posto da Divisa - Cristal.

Dotações: 2021/ 1804- 4040- 449052080000- 0040

Total Ação:

Valor Solicitado:	0,00	Valor Pré-Emp:	0,00	Valor Liquidado:	0,00
Valor Aprovado:	0,00	Valor Empenhado:	0,00	Valor Pago:	0,00

Obra/Ação

Ação: 2021/643 **Emenda Num:** 1023 **Valor Previsto:** 26.956,00 **Situação** Iniciada **Autor** José Freitas

Descrição: Aquisição de equipamentos e\ou imobiliários para a Unidade de Saúde Pronto Atendimento Cruzeiro do Sul.

Dotações: 2021/ 1804- 4040- 449052080000- 0040, 2021/ 1804- 4040- 449052120000- 0040, 2021/ 1804- 4040- 449052420000- 0040, 2021/ 1804- 4040- 449052420000- 1375

PL: 2021/12049 Aquisição de material permanente, de acordo com Emenda Impositiva Parlamentar de Vereadores nº 1023/21 - Vereador José Freitas RMs 15097/21 e 15098/21 (mobiiliários diversos para infraestrutura do aumento de atendimento devido pandemia, devido necessidades de ampliação de espera, bem como aumento de consultórios de atendimento COVID) Processo 21.0.000022845-9 - Projeto/justificativa SEI (13769184 e 13925862) P.Estrut. Gasto com COVID-19

Recursos CEF - Ag. 2822 - C/C 006.00000080-2

Situação: Em Avaliação SecE **Data Situação:** 19/05/2021 10:32:01
Unid.Orç: 1804 - FUNDO MUNICIPAL DE SAÚDE **Proj.Ativ:**4040 - PRONTO ATENDIMENTO - FMS
Elemento: 449052 - EQUIPAMENTOS E MATERIAL PERMANENTE **Vinc.Orçam:**40 - ASPS - AÇÕES E SERV. PÚBLICOS DE SAÚDE

Valor Solicitado:	26.618,18	Valor Pré-Emp:	0,00	Valor Liquidado:	0,00
Valor Aprovado:	0,00	Valor Empenhado:	0,00	Valor Pago:	0,00

Total Ação:

Valor Solicitado:	26.618,18	Valor Pré-Emp:	0,00	Valor Liquidado:	0,00
Valor Aprovado:	0,00	Valor Empenhado:	0,00	Valor Pago:	0,00



Obra/Ação

Ação: 2021/644 **Emenda Num:** 1021 **Valor Previsto:** 25.000,00 **Situação** Iniciada **Autor** Hamilton Sossmeier

Descrição: Repasse de recursos ao IB-SAÚDE: CAPS AD III - 24 H - Restinga/Extremo Sul - CNPJ sob nº 07.836.454.0008-12, localizada na Rua João Antônio da Silveira, 440 - Restinga, que necessita de recursos para a manutenção e/ou qualificação de seus serviços.

Dotações: 2021/ 1804- 4103- 449052999900- 0040

Total Ação:

Valor Solicitado:	0,00	Valor Pré-Emp:	0,00	Valor Liquidado:	0,00
Valor Aprovado:	0,00	Valor Empenhado:	0,00	Valor Pago:	0,00

Obra/Ação

Ação: 2021/645 **Emenda Num:** 1020 **Valor Previsto:** 53.913,00 **Situação** Iniciada **Autor** Alvoni Medina

Descrição: Realização de triagem neonatal expandida por MS/MS, qualificando e ampliando a realização de exames do Teste do Pezinho pelo HMIPV.

Dotações: 2021/ 1804- 4030- 339039999900- 0040

Total Ação:

Valor Solicitado:	0,00	Valor Pré-Emp:	0,00	Valor Liquidado:	0,00
Valor Aprovado:	0,00	Valor Empenhado:	0,00	Valor Pago:	0,00

Obra/Ação

Ação: 2021/646 **Emenda Num:** 1019 **Valor Previsto:** 26.900,00 **Situação** Iniciada **Autor** Mauro Zacher

Descrição: Aquisição de Equipamentos, mobiliário e material permanente para a Unidade Básica de Saúde Campo Novo.

Dotações: 2021/ 1804- 4103- 449052080000- 0040

Total Ação:

Valor Solicitado:	0,00	Valor Pré-Emp:	0,00	Valor Liquidado:	0,00
Valor Aprovado:	0,00	Valor Empenhado:	0,00	Valor Pago:	0,00

Obra/Ação

Ação: 2021/647 **Emenda Num:** 1017 **Valor Previsto:** 53.913,00 **Situação** Iniciada **Autor** Mendes Ribeiro

Descrição: Repasse de recursos para a Irmandade da Santa Casa de Misericórdia de Porto Alegre (CNPJ nº92.815.000/0001-68) para a aquisição de 3 Sistemas da Cadeia do Frio Hospitalar e insumos.

Dotações: 2021/ 1804- 4037- 335041990000- 0040, 2021/ 1804- 4037- 445041990000- 0040, 2021/ 1804- 4037- 445042990000- 0040

PL: 2021/14538 REPASSE de recursos para aquisição de MATERIAL PERMANENTE para Santa Casa de Misericórdia.



Emenda Impositiva: Nº 1017 - Mendes Ribeiro

SEI solicitação: 21.0.000022087-3, doc.14129316

Recursos: CEF - AG.2822 - CC.006.0000080-2

Situação: Incluído

Data Situação: 20/05/2021 10:25:26

Unid.Orç: 1804 - FUNDO MUNICIPAL DE SAÚDE

Proj.Ativ:4037 - REGULAÇÃO DO SISTEMA ÚNICO DE SAÚDE - FMS

Elemento: 445042 - AUXÍLIOS

Vinc.Orçam:40 - ASPS - AÇÕES E SERV. PÚBLICOS DE SAÚDE

Valor Solicitado: 53.913,00 **Valor Pré-Emp:** 0,00 **Valor Liquidado:** 0,00

Valor Aprovado: 0,00 **Valor Empenhado:** 0,00 **Valor Pago:** 0,00

Total Ação:

Valor Solicitado: 53.913,00 **Valor Pré-Emp:** 0,00 **Valor Liquidado:** 0,00

Valor Aprovado: 0,00 **Valor Empenhado:** 0,00 **Valor Pago:** 0,00

Obra/Ação

Ação: 2021/648 **Emenda Num:** 1014 **Valor Previsto:** 26.957,00 **Situação** Iniciada **Autor** Karen Santos

Descrição: Destina recursos para o setor de odontologia do Pronto Atendimento Cruzeiro do Sul (PACS), com o objetivo de compra EPIs, insumos e equipamentos médico-odontológicos que os funcionários da área de odontologia e chefia do PACS apontarem como pertinentes para a rotina do setor.

Dotações: 2021/ 1804- 4107- 339039999900- 0040, 2021/ 1804- 4107- 449052999900- 0040

Total Ação:

Valor Solicitado: 0,00 **Valor Pré-Emp:** 0,00 **Valor Liquidado:** 0,00

Valor Aprovado: 0,00 **Valor Empenhado:** 0,00 **Valor Pago:** 0,00

Obra/Ação

Ação: 2021/650 **Emenda Num:** 1010 **Valor Previsto:** 26.957,00 **Situação** Iniciada **Autor** Márcio Bins Ely

Descrição: Destinação de Recursos para Instituto do Câncer Infantil, CNPJ 94.594.629/0001-50 para regulação da rede oncológica pediátrica.

Dotações: 2021/ 1804- 4037- 335041990000- 0040, 2021/ 1804- 4037- 335043990000- 0040

PL: 2021/11017 SUBVENÇÃO SOCIAL ao Instituto do Câncer Infantil para aquisições de material de consumo através da EMENDA IMPOSITIVA 1010 do Vereador Márcio Bins Ely.
SEI solicitação 21.0.000005811-1 - doc.13284033
Recursos, CEF - AG. 2822 - CC 06.0000080-2
Reencaminhado: Despacho SMGOV, doc. 12864218.

Situação: Em Avaliação SecE

Data Situação: 29/04/2021 14:23:15

Unid.Orç: 1804 - FUNDO MUNICIPAL DE SAÚDE

Proj.Ativ:4037 - REGULAÇÃO DO SISTEMA ÚNICO DE SAÚDE - FMS

Elemento: 335043 - SUBVENÇÕES SOCIAIS

Vinc.Orçam:40 - ASPS - AÇÕES E SERV. PÚBLICOS DE SAÚDE



GOR - Emendas Impositivas

Ano Emendas: 2021

Órgão: SMS

Valor Solicitado:	26.957,00	Valor Pré-Emp:	0,00	Valor Liquidado:	0,00
Valor Aprovado:	0,00	Valor Empenhado:	0,00	Valor Pago:	0,00

Total Ação:

Valor Solicitado:	26.957,00	Valor Pré-Emp:	0,00	Valor Liquidado:	0,00
Valor Aprovado:	0,00	Valor Empenhado:	0,00	Valor Pago:	0,00

Obra/Ação

Ação: 2021/674 **Emenda Num:** 597 **Valor Previsto:** 11.500,00 **Situação** Iniciada **Autor** Marcelo Sgarbossa

Descrição: Repasse para aquisição de materiais, insumos, equipamentos e mobiliário, bem como a realização de obras de manutenção na Unidade de Saúde Diretor Pestana, situada no seguinte endereço: Rua Dona Teodora, 1016 - Bairro Farrapos.

Dotações: 2021/ 1804- 4103- 449052080000- 0040

Total Ação:

Valor Solicitado:	0,00	Valor Pré-Emp:	0,00	Valor Liquidado:	0,00
Valor Aprovado:	0,00	Valor Empenhado:	0,00	Valor Pago:	0,00

Obra/Ação

Ação: 2021/675 **Emenda Num:** 596 **Valor Previsto:** 11.500,00 **Situação** Iniciada **Autor** Marcelo Sgarbossa

Descrição: Repasse para aquisição de materiais, insumos, equipamentos e mobiliário, bem como a realização de obras de manutenção na Unidade de Saúde Cruzeiro do Sul, situada no seguinte endereço: Rua Dona Malvina, Acesso A, 195 - Bairro Santa Tereza.

Dotações: 2021/ 1804- 4103- 449052080000- 0040

Total Ação:

Valor Solicitado:	0,00	Valor Pré-Emp:	0,00	Valor Liquidado:	0,00
Valor Aprovado:	0,00	Valor Empenhado:	0,00	Valor Pago:	0,00

Obra/Ação

Ação: 2021/676 **Emenda Num:** 595 **Valor Previsto:** 11.500,00 **Situação** Iniciada **Autor** Marcelo Sgarbossa

Descrição: Repasse para aquisição de materiais, insumos, equipamentos e mobiliário, bem como a realização de obras de manutenção na Unidade de Saúde Chácara do Banco, situada no seguinte endereço: Travessa F, 20 - Bairro Restinga (Vila Chácara do Banco).

Dotações: 2021/ 1804- 4103- 449052080000- 0040

Total Ação:

Valor Solicitado:	0,00	Valor Pré-Emp:	0,00	Valor Liquidado:	0,00
Valor Aprovado:	0,00	Valor Empenhado:	0,00	Valor Pago:	0,00



Obra/Ação

Ação: 2021/677 **Emenda Num:** 594 **Valor Previsto:** 11.500,00 **Situação** Iniciada **Autor** Marcelo Sgarbossa

Descrição: Repasse para aquisição de materiais, insumos, equipamentos e mobiliário, bem como a realização de obras de manutenção na Unidade de Saúde Chácara da Fumaça, situada no seguinte endereço: Rua Martim Félix Berta, 2432 - Bairro Mário Quintana.

Dotações: 2021/ 1804- 4103- 449052080000- 0040

Total Ação:

Valor Solicitado:	0,00	Valor Pré-Emp:	0,00	Valor Liquidado:	0,00
Valor Aprovado:	0,00	Valor Empenhado:	0,00	Valor Pago:	0,00

Obra/Ação

Ação: 2021/678 **Emenda Num:** 593 **Valor Previsto:** 11.500,00 **Situação** Iniciada **Autor** Marcelo Sgarbossa

Descrição: Repasse para aquisição de materiais, insumos, equipamentos e mobiliário, bem como a realização de obras de manutenção na Unidade de Saúde Campo da Tuca, situada no seguinte endereço: Av. Luiz Mosqueti, 570 - Bairro Coronel Aparício Borges.

Dotações: 2021/ 1804- 4103- 449052080000- 0040

Total Ação:

Valor Solicitado:	0,00	Valor Pré-Emp:	0,00	Valor Liquidado:	0,00
Valor Aprovado:	0,00	Valor Empenhado:	0,00	Valor Pago:	0,00

Obra/Ação

Ação: 2021/679 **Emenda Num:** 592 **Valor Previsto:** 11.500,00 **Situação** Iniciada **Autor** Marcelo Sgarbossa

Descrição: Repasse para aquisição de materiais, insumos, equipamentos e mobiliário, bem como a realização de obras de manutenção na Unidade de Saúde Bom Jesus, situada no seguinte endereço: Rua Bom Jesus, 410 - Bairro Bom Jesus.

Dotações: 2021/ 1804- 4103- 449052080000- 0040

Total Ação:

Valor Solicitado:	0,00	Valor Pré-Emp:	0,00	Valor Liquidado:	0,00
Valor Aprovado:	0,00	Valor Empenhado:	0,00	Valor Pago:	0,00

Obra/Ação

Ação: 2021/680 **Emenda Num:** 591 **Valor Previsto:** 11.500,00 **Situação** Iniciada **Autor** Marcelo Sgarbossa

Descrição: Repasse para aquisição de materiais, insumos, equipamentos e mobiliário, bem como a realização de obras de manutenção na Unidade de Saúde Batista Flores, situada no seguinte endereço: Av. Serafin Machado, 215 - Vila Batista Flores, Bairro Mário Quintana.

Dotações: 2021/ 1804- 4103- 449052080000- 0040



Total Ação:

Valor Solicitado:	0,00	Valor Pré-Emp:	0,00	Valor Liquidado:	0,00
Valor Aprovado:	0,00	Valor Empenhado:	0,00	Valor Pago:	0,00

Obra/Ação

Ação: 2021/681 **Emenda Num:** 590 **Valor Previsto:** 11.500,00 **Situação** Iniciada **Autor** Marcelo Sgarbossa

Descrição: Repasse para aquisição de materiais, insumos, equipamentos e mobiliário, bem como a realização de obras de manutenção na Unidade de Saúde Barão de Bagé, situada no seguinte endereço: Rua Araruama, 487 - Bairro Vila Jardim

Dotações: 2021/ 1804- 4103- 449052080000- 0040

Total Ação:

Valor Solicitado:	0,00	Valor Pré-Emp:	0,00	Valor Liquidado:	0,00
Valor Aprovado:	0,00	Valor Empenhado:	0,00	Valor Pago:	0,00

Obra/Ação

Ação: 2021/682 **Emenda Num:** 589 **Valor Previsto:** 11.500,00 **Situação** Iniciada **Autor** Marcelo Sgarbossa

Descrição: Repasse para aquisição de materiais, insumos, equipamentos e mobiliário, bem como a realização de obras de manutenção na Unidade de Saúde Bananeiras, situada no seguinte endereço: Av. Coronel Aparício Borges, 2494 - Bairro Coronel Aparício Borges.

Dotações: 2021/ 1804- 4103- 449052080000- 0040

Total Ação:

Valor Solicitado:	0,00	Valor Pré-Emp:	0,00	Valor Liquidado:	0,00
Valor Aprovado:	0,00	Valor Empenhado:	0,00	Valor Pago:	0,00

Obra/Ação

Ação: 2021/683 **Emenda Num:** 588 **Valor Previsto:** 11.500,00 **Situação** Iniciada **Autor** Marcelo Sgarbossa

Descrição: Repasse para aquisição de materiais, insumos, equipamentos e mobiliário, bem como a realização de obras de manutenção na Unidade de Saúde Assis Brasil, situada no seguinte endereço: Av. Assis Brasil, 6615 - Bairro Sarandi.

Dotações: 2021/ 1804- 4103- 449052080000- 0040

Total Ação:

Valor Solicitado:	0,00	Valor Pré-Emp:	0,00	Valor Liquidado:	0,00
Valor Aprovado:	0,00	Valor Empenhado:	0,00	Valor Pago:	0,00



Obra/Ação

Ação: 2021/684 **Emenda Num:** 587 **Valor Previsto:** 11.500,00 **Situação** Iniciada **Autor** Marcelo Sgarbossa

Descrição: Repasse para aquisição de materiais, insumos, equipamentos e mobiliário, bem como a realização de obras de manutenção na Unidade de Saúde Asa Branca, situada no seguinte endereço: Rua 25 de Outubro, 318 - Bairro Sarandi.

Dotações: 2021/ 1804- 4103- 449052080000- 0040

Total Ação:

Valor Solicitado:	0,00	Valor Pré-Emp:	0,00	Valor Liquidado:	0,00
Valor Aprovado:	0,00	Valor Empenhado:	0,00	Valor Pago:	0,00

Obra/Ação

Ação: 2021/685 **Emenda Num:** 568 **Valor Previsto:** 500.000,00 **Situação** Iniciada **Autor** Felipe Camozzato

Descrição: Repasse para custeio da operação de atendimento primário realizado pelas unidades básicas de saúde do Município, mais especificamente quanto aos insumos necessários para o atendimento adequado da atividade fim prestada.

Dotações: 2021/ 1804- 4103- 339039999900- 0040

Total Ação:

Valor Solicitado:	0,00	Valor Pré-Emp:	0,00	Valor Liquidado:	0,00
Valor Aprovado:	0,00	Valor Empenhado:	0,00	Valor Pago:	0,00

Obra/Ação

Ação: 2021/686 **Emenda Num:** 567 **Valor Previsto:** 100.000,00 **Situação** Iniciada **Autor** Luciano Marcantônio

Descrição: Repasse à Associação Hospitalar Vila Nova, CNPJ 04.994.418/0001-12

Dotações: 2021/ 1804- 4037- 335041990000- 0040

PL: 2021/9029 Repasse para Associação Hospitalar Vila Nova (Hospital Vila Nova), para aquisição de materiais de consumo, aventais descartáveis.
Emenda Impositiva nº 21/567 - Vereador Luciano Marcantônio
SEI: 21.0.000026755-1 (13436794)
Recursos: CEF - Ag. 2822 c/c 006.000000080-2

Situação: Em Avaliação SecE	Data Situação: 06/05/2021 15:52:00	
Unid.Orç: 1804 - FUNDO MUNICIPAL DE SAÚDE	Proj.Ativ: 4037 - REGULAÇÃO DO SISTEMA ÚNICO DE SAÚDE - FMS	
Elemento: 335041 - CONTRIBUIÇÕES	Vinc.Orçam: 40 - ASPS - AÇÕES E SERV. PÚBLICOS DE SAÚDE	
Valor Solicitado: 100.000,00	Valor Pré-Emp: 0,00	Valor Liquidado: 0,00
Valor Aprovado: 0,00	Valor Empenhado: 0,00	Valor Pago: 0,00



Total Ação:

Valor Solicitado:	100.000,00	Valor Pré-Emp:	0,00	Valor Liquidado:	0,00
Valor Aprovado:	0,00	Valor Empenhado:	0,00	Valor Pago:	0,00

Obra/Ação

Ação: 2021/688 **Emenda Num:** 565 **Valor Previsto:** 544.000,00 **Situação** Iniciada **Autor** Luciano Marcantônio

Descrição: Aporte à Cruz Vermelha para compra de leito terapêutico ao enfrentamento a saúde mental no montante de 50% deste valor, bem como, 50% para atendimento médico em parceria com a Cruz Vermelha

Dotações: 2021/ 1804- 4037- 335041990000- 0040

Total Ação:

Valor Solicitado:	0,00	Valor Pré-Emp:	0,00	Valor Liquidado:	0,00
Valor Aprovado:	0,00	Valor Empenhado:	0,00	Valor Pago:	0,00

Obra/Ação

Ação: 2021/689 **Emenda Num:** 562 **Valor Previsto:** 100.000,00 **Situação** Iniciada **Autor** Engº Comassetto

Descrição: Repasse para a AMURT AMURTEL para a realização de atividades de promoção de saúde oficinas de arte-terapia, práticas integrativas, além de serviços que promovam bem estar.

Dotações: 2021/ 1804- 4020- 335041990000- 0040

Total Ação:

Valor Solicitado:	0,00	Valor Pré-Emp:	0,00	Valor Liquidado:	0,00
Valor Aprovado:	0,00	Valor Empenhado:	0,00	Valor Pago:	0,00

Obra/Ação

Ação: 2021/690 **Emenda Num:** 558 **Valor Previsto:** 40.000,00 **Situação** Iniciada **Autor** Engº Comassetto

Descrição: Aplicação dos recursos para ações que visem a conscientização da fibromialgia no Município de Porto Alegre, bem como a implementação da Lei Nº 12.711, de 7 de julho de 2020 (Determina a obrigatoriedade de atendimento preferencial a pessoas com fibromialgia no Município de Porto Alegre e dá outras providências).

Dotações: 2021/ 1804- 4126- 339039999900- 0040

Total Ação:

Valor Solicitado:	0,00	Valor Pré-Emp:	0,00	Valor Liquidado:	0,00
Valor Aprovado:	0,00	Valor Empenhado:	0,00	Valor Pago:	0,00



Obra/Ação

Ação: 2021/709 **Emenda Num:** 598 **Valor Previsto:** 11.500,00 **Situação** Iniciada **Autor** Marcelo Sgarbossa

Descrição: Repasse para aquisição de materiais, insumos, equipamentos e mobiliário, bem como a realização de obras de manutenção na Unidade de Saúde Esmeralda, situada no seguinte endereço: Rua Dolores Duran, 1621 - Bairro Agronomia.

Dotações: 2021/ 1804- 4103- 449052999900- 0040

Total Ação:

Valor Solicitado:	0,00	Valor Pré-Emp:	0,00	Valor Liquidado:	0,00
Valor Aprovado:	0,00	Valor Empenhado:	0,00	Valor Pago:	0,00

Obra/Ação

Ação: 2021/718 **Emenda Num:** 526 **Valor Previsto:** 180.000,00 **Situação** Iniciada **Autor** Cassiá Carpes

Descrição: Repasse de recursos para a Associação Hospitalar Vila Nova (CNPJ 04.994.418/0001-12), para aquisição de materiais e insumos.

Dotações: 2021/ 1804- 4037- 335043990000- 0040

PL: 2021/9073 Emenda impositiva 526 Cassiá Carpes para repasse de recursos para a Associação Hospitalar Vila Nova , para aquisição de materiais e insumos.
 Justificativa: documento 13436554
 Sei: 21.0.000021747-0
 Recursos: Cef ag. 2822 c/c 006.000000080-2

Situação: Em Avaliação SecE **Data Situação:** 29/04/2021 14:20:24
Unid.Orç: 1804 - FUNDO MUNICIPAL DE SAÚDE **Proj.Ativ:**4037 - REGULAÇÃO DO SISTEMA ÚNICO DE SAÚDE - FMS
Elemento: 335043 - SUBVENÇÕES SOCIAIS **Vinc.Orçam:**40 - ASPS - AÇÕES E SERV. PÚBLICOS DE SAÚDE

Valor Solicitado:	180.000,00	Valor Pré-Emp:	0,00	Valor Liquidado:	0,00
Valor Aprovado:	0,00	Valor Empenhado:	0,00	Valor Pago:	0,00

Total Ação:

Valor Solicitado:	180.000,00	Valor Pré-Emp:	0,00	Valor Liquidado:	0,00
Valor Aprovado:	0,00	Valor Empenhado:	0,00	Valor Pago:	0,00

Obra/Ação

Ação: 2021/723 **Emenda Num:** 599 **Valor Previsto:** 11.500,00 **Situação** Iniciada **Autor** Marcelo Sgarbossa

Descrição: Repasse para aquisição de materiais, insumos, equipamentos e mobiliário, bem como a realização de obras de manutenção na Unidade de Saúde Farrapos, situada no seguinte endereço: Rua Graciano Camozzato, 185 - Bairro Farrapos.

Dotações: 2021/ 1804- 4103- 449052080000- 0040



Total Ação:

Valor Solicitado:	0,00	Valor Pré-Emp:	0,00	Valor Liquidado:	0,00
Valor Aprovado:	0,00	Valor Empenhado:	0,00	Valor Pago:	0,00

Obra/Ação

Ação: 2021/729 **Emenda Num:** 634 **Valor Previsto:** 11.500,00 **Situação** Iniciada **Autor** Marcelo Sgarbossa

Descrição: Repasse para aquisição de materiais, insumos, equipamentos e mobiliário, bem como a realização de obras de manutenção na Unidade de Saúde São Vicente Mártir, situada no seguinte endereço: Rua Emília Perroni Fernandes, 110 - Bairro Camaquã.

Dotações: 2021/ 1804- 4103- 449052080000- 0040

Total Ação:

Valor Solicitado:	0,00	Valor Pré-Emp:	0,00	Valor Liquidado:	0,00
Valor Aprovado:	0,00	Valor Empenhado:	0,00	Valor Pago:	0,00

Obra/Ação

Ação: 2021/730 **Emenda Num:** 635 **Valor Previsto:** 11.500,00 **Situação** Iniciada **Autor** Marcelo Sgarbossa

Descrição: Repasse para aquisição de materiais, insumos, equipamentos e mobiliário, bem como a realização de obras de manutenção na Unidade de Saúde Sarandi, situada no seguinte endereço: Av. Francisco Pinto da Fontoura, 341 - Bairro Sarandi.

Dotações: 2021/ 1804- 4103- 449052080000- 0040

Total Ação:

Valor Solicitado:	0,00	Valor Pré-Emp:	0,00	Valor Liquidado:	0,00
Valor Aprovado:	0,00	Valor Empenhado:	0,00	Valor Pago:	0,00

Obra/Ação

Ação: 2021/731 **Emenda Num:** 636 **Valor Previsto:** 11.500,00 **Situação** Iniciada **Autor** Marcelo Sgarbossa

Descrição: Repasse para aquisição de materiais, insumos, equipamentos e mobiliário, bem como a realização de obras de manutenção na Unidade de Saúde Timbaúva, situada no seguinte endereço: Rua Sebastião do Nascimento, 1050 - Bairro Mário Quintana.

Dotações: 2021/ 1804- 4103- 449052080000- 0040

Total Ação:

Valor Solicitado:	0,00	Valor Pré-Emp:	0,00	Valor Liquidado:	0,00
Valor Aprovado:	0,00	Valor Empenhado:	0,00	Valor Pago:	0,00



Obra/Ação

Ação: 2021/732 **Emenda Num:** 639 **Valor Previsto:** 11.500,00 **Situação** Iniciada **Autor** Marcelo Sgarbossa

Descrição: Repasse para aquisição de materiais, insumos, equipamentos e mobiliário, bem como a realização de obras de manutenção na Unidade de Saúde Vila Pinto, situada no seguinte endereço: Rua Beco 5, número 560 - Vila Fátima Pinto, Bairro Bom Jesus.

Dotações: 2021/ 1804- 4103- 449052080000- 0040

Total Ação:

Valor Solicitado:	0,00	Valor Pré-Emp:	0,00	Valor Liquidado:	0,00
Valor Aprovado:	0,00	Valor Empenhado:	0,00	Valor Pago:	0,00

Obra/Ação

Obra: 2021/736 **Emenda Num:** 355 **Valor Previsto:** 200.000,00 **Situação** Não Iniciada **Autor** Dr. Goulart

Descrição: Repasse ao Grupo Hospitalar Conceição/ Hospital Fêmeina para investimentos em equipamentos para o centro obstétrico e maternidade CNPJ: 92.787.118/0002-00.

Dotações: 2021/ 1804- 4037- 442042990000- 0040

Total Obra:

Valor Solicitado:	0,00	Valor Pré-Emp:	0,00	Valor Liquidado:	0,00
Valor Aprovado:	0,00	Valor Empenhado:	0,00	Valor Pago:	0,00

Obra/Ação

Obra: 2021/737 **Emenda Num:** 356 **Valor Previsto:** 144.000,00 **Situação** Não Iniciada **Autor** Dr. Goulart

Descrição: Repasse ao Grupo Hospitalar Conceição/ Hospital Fêmeina para investimentos em equipamentos para o centro obstétrico e maternidade CNPJ: 92.787.118/0002-00.

Dotações: 2021/ 1804- 4037- 442042990000- 0040

Total Obra:

Valor Solicitado:	0,00	Valor Pré-Emp:	0,00	Valor Liquidado:	0,00
Valor Aprovado:	0,00	Valor Empenhado:	0,00	Valor Pago:	0,00