

PORTO ALEGRE MAIS SAUDÁVEL

RELATÓRIO DE GESTÃO

3º Quadrimestre / 2015

Apresentado em Audiência Pública em 23/02/2016



**PREFEITURA
PORTO
ALEGRE**

SECRETARIA DE SAÚDE

Apresentação

Os relatórios quadrimestrais são:

“instrumentos de monitoramento e acompanhamento da execução da PAS” (Art. 6º, Portaria nº 2.135/13 – Estabelece diretrizes para o processo de planejamento do SUS)

Neste quadrimestre:

- Atualização dos dados do 2º quadrimestre;
- Dados de produção do 3º quadrimestre são provisórios;
- Qualificação das informações conforme recomendações do CMS

Panorama Demográfico



- **População:** 1.409.351 habitantes

46,4% homens

53,6% mulheres

- **12º capital com maior densidade demográfica:** 2.837,52 habitantes por Km²

- **Baixa taxa de fecundidade**

- Aumento da **expectativa de vida** (67/74 anos)

- Aumento da **população de idosos**

Rede de Serviços e Referências

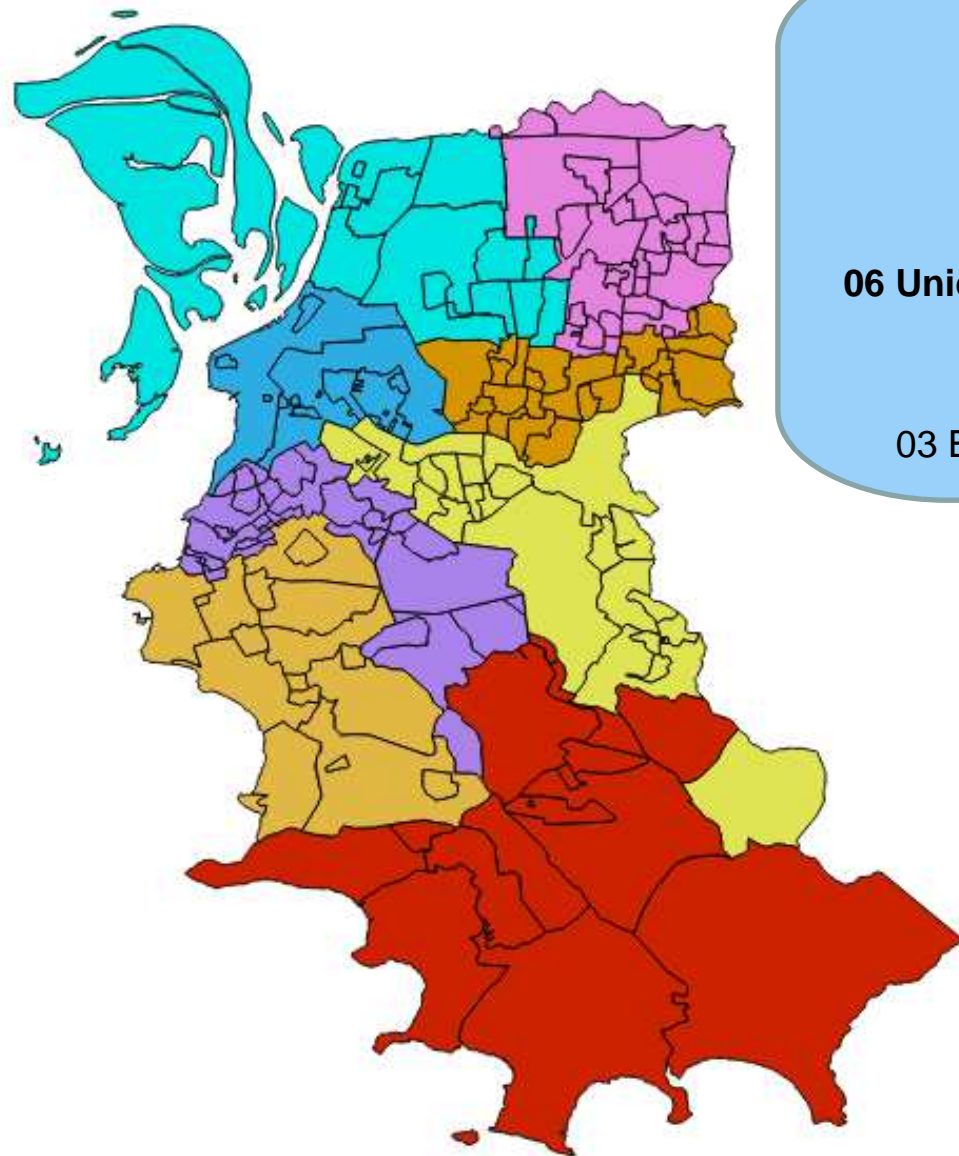

141 Unidades Saúde
(206 Equipes de Saúde da Família
46 UBS, 6 US Mistos)
01 Unidade de Saúde Indígena
04 Equipes de Saúde Prisional
06 Unidades de Saúde Sócio Educativa (FASE/RS)
02 Consultórios de Rua
07 NASF
03 Equipes de Matriciamento em Saúde Mental

05 Centros de Especialidades
49 Serviços Especializados

01 UPA
04 Pronto Atendimentos

23 Hospitais

SAMU:
12 Bases
16 Equipes

Obras concluídas

**23 obras
concluídas
em 2015**

3º Quadrimestre

- 1- Unidade: US Diretor Pestana, Obra: Reforma Geral
- 2- Unidade: CS Modelo (Cons. Odonto – 4 cadeiras) Obra: Reforma Geral – Executado pela EMP
- 3- Unidade: US Esmeralda Obra: Cercamentos
- 4- Unidade: US Planalto Obra: Cercamentos
- 5- Unidade: US Ilha da Pintada Obra: Cercamentos
- 6- Unidade: Oficina Geração POA/ Jerônimo Coelho Obra: Reforma Geral
- 7- Unidade: US Santo Agostinho Obra: Consultório dentário 01 cadeira
- 8- Unidade: US Calábris Obra: Consultório dentário 01 cadeira
- 9- Unidade: CS Santa Marta Execução: Contratação projetos – Plano diretor

Informatização

Meta superada 375% da
meta anual prevista

Meta	3º Quadrimestre (resultado)	2º Quadrimestre (resultado)	1º Quadrimestre (resultado)
60. Instalar 220 equipamentos de informática nos serviços da SMS.	600 equipamentos de informática: - 586 computadores - 14 tablets.	Totalizando 336 computadores – 152,7% da meta anual.	120 computadores
61. Implantar sistemas de informação: E-SUS (Unidades de Atenção Primária), GMAT (em toda SMS) e SIHO (Pronto Atendimento e Hospitais Próprios).	- e-SUS – N -102 US 80,31 % da meta anual com PEC Implantado. - GMAT – Conclusão da implantação do almoxarifado impressos em todas as US. - SIHO – Implantação no mês de novembro HPS	ESUS – N =- 66 US, 51% da meta anual com PEC implantado. GMAT – Implantação dos almoxarifados: odontologia, limpeza e higienização, escritório e impressos em processo de implantação. SIHO – Previsto para Novembro	ESUS – 42 U.S. com PEC implantado. GMAT – 100% capacitação para utilização do almoxarifado enfermaria. SIHO – em processo de ajustes dos fluxos de processos de trabalho e módulos de melhorias já desenvolvidos.

Informatização da Rede



Teste Rápido de HIV e Sífilis

Teste Rápido de HIV

Gerência Distrital	Quadrimestre		
	3º	2º	1º
GCC	1.806	1.754	1.553
RES	831	798	573
PLP	2.953	3.039	2.594
NEB	1.651	1.584	1.250
SCS	1.730	1.552	1.056
Centro	1.003	1.122	855
NHNI	1760	1.165	1.116
LENO	1.240	1.247	1.273
Total	12.974	12.261	10.270

Teste Rápido de Sífilis

Gerências Distritais	Quadrimestre		
	3º	2º	1º
GCC	1.775	1.712	1.320
RES	780	737	483
PLP	2.953	2.788	2.210
NEB	1.617	1.560	1.113
SCS	1.673	1.431	894
Centro	938	1.058	785
NHNI	1.736	1.092	1.060
LENO	1.203	1.226	1.093
Total	12.675	11.604	8.958

Dia Mundial de Luta contra a Aids



01/12/2015

Binômio mãe-bebê

Pré-Natal	3º Quadrimestre	2º Quadrimestre	1º Quadrimestre
Nº total e % de Recém Nascidos Vivos de mães que realizaram 7 ou + consultas pré-natal	5.789 (76%)	5.349 (74%)	4.988 (72%)

Meta PAS: 75%

Partos/ Nascimentos	3º Quadrimestre		2º Quadrimestre		1º Quadrimestre		
	Nº	%	Nº	%	Nº	%	
Total de Partos	6.225		6389		6899		
Partos vaginais	Hospitais SUS	1140	61%	1098	62,2%	1390	65,7%
	Hospitais Mistos	1396	66%	1639	65,4%	1755	67,0%
	Hospitais Não SUS	447	21%	433	20,4%	425	19,6%
Cesarianas	Hospitais SUS	719	39%	666	37,8%	724	34,2%
	Hospitais Mistos	733	34%	867	34,6%	861	32,9%
	Hospitais Não SUS	1722	79%	1686	79,6%	1739	80,3%



Saúde da Criança



Teste da triagem neonatal (Teste do Pezinho) no período de 3 a 5 dias de vida

Gerência Distrital	Quadrimestre		
	3º	2º	1º
	%	%	%
Centro	75,6	82,9	76,8
NHNI	77,6	73,8	81,4
NEB	81,1	82	75,2
LENO	81,8	80,3	79,8
GCC	78,9	80,3	76,6
SCS	80,3	82,1	81,5
PLP	82,6	87,5	84,2
RES	77,1	75,0	73,9
Total	80,9	81,2	79,2

Programa de Saúde do Escolar

- 34.348 alunos participaram do PSE
- Triagem Antropométrica – 27% (meta 22%)
- Triagem de Acuidade Visual – 26,2% (meta 22%)



**Porto Olhar Alegre –
Distribuição de 664 óculos**



**Projeto
Galera Curtição no
Centro Vida**



Projeto SAMUzinho



Saúde promove ação pelo Outubro

Rosa no Mercado Público



Outubro Rosa animam tarde das mulheres no Tesourinha



Ações de saúde incentivam prevenção ao câncer de mama.

Prefeito destacou importância do exame regular para as mulheres.

Prevenção e detecção precoce do câncer nas mulheres

Colo do útero	3º Quadrimestre	2º Quadrimestre	1º Quadrimestre
Total de exames CPs na faixa etária 25 a 64 anos	17.349	17.830	16.342
Razão (25 a 64 anos)	0,37	0,38	0,35

Meta PAS: 0,41
Atingido 0,37(90% da meta pactuada).

Mama	3º Quadrimestre	2º Quadrimestre	1º Quadrimestre
Mamografias realizadas	11.241	14.223	13.269
Razão de mamografias	0,11	0,13	0,12
Mamografias realizadas na faixa etária 40 a 69 anos	10.464	11.806	10.953
Razão de Mamografias na faixa etária 40 a 69 anos	0,12	0,13	0,12

Meta PAS: 0,17
Atingido 0,12 (71% da meta pactuada).

Saúde do Idoso



Consultas médicas na atenção básica para a população idosa

Gerência Distrital	Quadrimestre								
	3º			2º			1º		
	Nº total de consultas básicas	Nº total de consultas básicas para Idoso	% de consultas básicas para idoso	Nº total de consultas básicas	Nº total de consultas básicas para Idoso	% de consultas básicas para o idoso	Nº total de consultas básicas	Nº total de consultas básicas para Idoso	% de consultas básicas para idoso
Centro	9817	3541	36,07%	21371	6590	30,83%	21531	8004	37,17%
GCC	26878	6697	24,91%	40212	7248	18,02%	41419	9034	21,81%
LENO	19246	5384	27,97%	26541	5237	19,73%	28719	8101	28,20%
NEB	20277	7302	36,01%	31637	7797	24,64%	39654	9797	24,70%
NHNI	22529	6754	29,97%	29703	10519	35,41%	31456	10519	33,44%
PLP	23722	5856	24,68%	136397	6135	4,49%	239537	9772	4,07%
RES	11124	2513	22,59%	13816	2386	17,26%	20558	5160	25,09%
SCS	25128	6966	27,72%	35833	6925	19,32%	43909	16968	38,64%
Total	158721	45013	28,35%	335510	51134	15,24%	466783	77355	29,86%

FONTE: SIA/ TABWIN (13/01/2016) Cod consulta médica básica - 0301010064.

**Lei Municipal:
20%**

Saúde dos Povos Indígenas

Seminário “Povos Indígenas e Saúde: Olhares para equidade no SUS” – Outubro/15

Edição Especial Saúde dos **Povos Indígenas do Boletim Epidemiológico nº 57**

1º Edição dos Jogos Indígenas de Porto Alegre - diretriz da PNASPI “promoção de ambientes saudáveis e proteção da saúde indígena”-Outubro

Indígena da etnia kaingang foi delegado na **15º Conferencia Nacional de Saúde** - Dezembro



Campanha estimula declaração de raça de usuários da rede de saúde



A partir das informações, será possível definir o tratamento mais adequado.



Exposição fotográfica mostra usuários fazendo a autodeclaração.

Atenção Básica

Cobertura da ESF 50,4%

Cobertura da AB 64,4

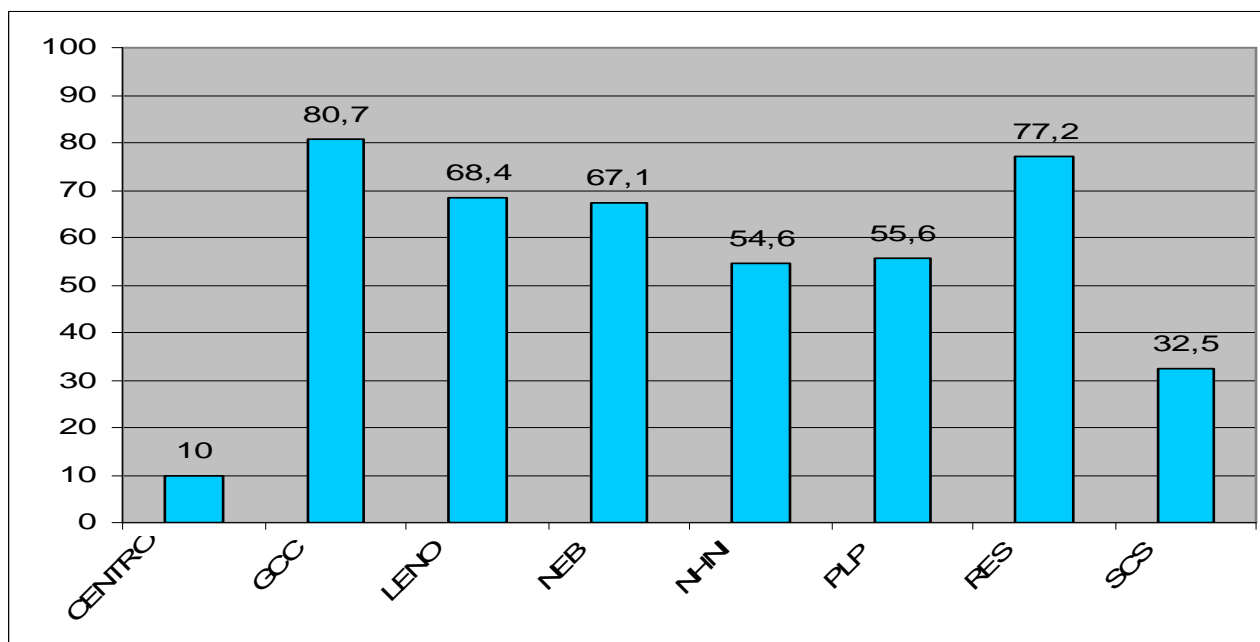

46 Unidades Básicas de Saúde sem ESF e 6 unidades com modelo de atenção misto

Acolhimento

- Foco: qualificar o uso das tecnologias ofertadas no serviço (consultas, grupos, visitas domiciliares, etc.); eliminar a fila de espera, atendendo cada um conforme suas necessidades, considerando os casos agudos.

Unidades certificadas como Acolhedoras, por Gerência Distrital

Gerência Distrital	3º Quadrimestre		2º Quadrimestre		1º Quadrimestre	
	N	%	N	%	N	%
Centro	1	33,3	1	33,3	1	33,3
GCC	24	100,0	24	100,0	23	95,8
LENO	12	52,2	9	39,1	11	47,8
NEB	13	50,0	11	42,3	6	23,1
NHNI	9	64,3	11	78,6	12	85,7
PLP	18	85,7	19	90,5	18	85,7
RES	11	91,7	10	83,3	8	66,7
SCS	15	83,3	15	83,3	12	66,7
Porto Alegre	103	73,0	100	70,9	91	64,5

PORTO ALEGRE
MAIS SAUDÁVEL

Lançamento do Guia de Apoio à Tomada de Decisão para o acolhimento na Atenção Básica

GUIA DE APOIO
À TOMADA DE DECISÃO PARA O
ACOLHIMENTO
COM **IDENTIFICAÇÃO**
DE **NECESSIDADES**
DAS UNIDADES DE SAÚDE DA
ATENÇÃO BÁSICA



Produção na Atenção Básica à Saúde

Produção de consultas	3º Quadrimestre	2º Quadrimestre	1º Quadrimestre
Consultas Médicas	294.708	342.764	354.251
Consultas de Enfermagem	103.017	114.004	117.338
Consultas Odontológicas	43.408	44.813	52.050

Implantação e utilização do Sistema e-SUS Atenção Básica pelas USs.

Produção de Visitas Domiciliares	3º Quadrimestre	2º Quadrimestre	1º Quadrimestre
Agente Comunitário de Saúde	97.511	113.196	85.079
Aux./ Técnico de Enfermagem	1.330	1.512	3.307
Enfermeiro	546	773	1.836
Médico	574	663	1.811
Dentista	169	307	197

+ 637.994 procedimentos básicos

Aferição de pressão, vacinas, nebulização, glicemia capilar, retirada de pontos, curativos, etc.

Atenção especializada

Produção apresentada contempla o procedimentos e consultas realizados nos doze **(12) Centros de Atenção Psicossocial (CAPS)** da cidade.

	Quadrimestre		
	3º	2º	1º
Nº de atendimento	42.056	53.390	48.886

Outros equipamentos da Rede de Atenção Psicossocial:

- **Equipes de Saúde Mental Adulto** (10.166 procedimentos)
- **Equipes de Matriciamento** (862 procedimentos)
- **Oficina de Geração de Renda** (1.969 procedimentos)

Atenção especializada

Internações em Saúde mental

Internações por faixa etária

Faixa Etária	Quadrimestre		
	3º	2º	1º
0 a 9	3	2	6
10 a 19	116	128	126
20 a 59	1.643	1.802	1.852
Acima de 60	148	146	158
Total	1.910	2.078	2.142

Das principais causas de internações ocorridas no período:

- Transtornos decorrentes do uso abusivo de álcool e outras drogas;
- Demais transtornos mentais (transtorno de humor, esquizofrenia, etc.).

Consultas Especializadas

Oferta de consultas especializadas iniciais de Centros de Saúde e hospitais

Tipo de serviço	Quadrimestre								
	3º			2			1º		
	Oferta	Bloq	% Bloq	Oferta	Bloq	% Bloq	Oferta	Bloq	% Bloq
Centros de Especialidades	24.915	5.601	22,48	24.677	6.423	35,2	24.677	6.423	35,2
Hospitais	115.092	7.485	6,50	118.565	5.307	4,5	118.565	5.307	4,5
Total	140.007	13.086	9,3	143.242	11.730	8,2	143.242	11.730	8,2

- Taxa de bloqueio hospitais: 6% -> (Serviços contratualizados).=> foi para 6.5%
- Taxa de bloqueio nos Centros de Especialidades: 26,5% (Serviços próprios).=> manteve-se em 22.48%

Internações Hospitalares

Autorizações de Internação Hospitalar (AIH) emitidas pelos prestadores

	POA		Interior RS		Outros Estados		Total
Físico (AIH)	33.675	57,3%	24.949	42,5%	115	0,2%	58.739
Financeiro	R\$ 55.619.400,08	44,1%	R\$ 69.449.548,94	55,0%	R\$ 1.138.804,70	0,9%	R\$ 126.207.753,72

Hospital Materno Infantil Presidente Vargas (HMIPV)

Tipo	Descrição	Quadrimestre		
		3	2º	1º
Geral	Taxa de ocupação de leitos	90%	88%	89%
	Taxa de ocupação leitos UTI PED	103%	114%	97%
	Taxa de ocupação leitos UTI NEO	113%	112%	119%
	Taxa de ocupação leitos UTI NEO INT.	77%	102%	77%
	Taxa de ocupação leitos Psiquiatria	88%	83%	68%
Redes - Cegonha	Implantação do atendimento humanizado à mulheres em situação de abortamento	100%	100%	100%
	Proporção de óbitos maternos e neonatais analisados na comissão de óbitos	100%	100%	100%
	Taxa de cesárea	36%	35%	33%
	Taxa de Aleitamento Materno na 1ªh de vida	51%	49%	66%

Hospital Materno Infantil Presidente Vargas (HMIPV)

Bebê de 380 gramas se recupera no HMIPV e deve ter alta



Vitória passou 117 dias na UTI Neonatal do Hospital Presidente Vargas.

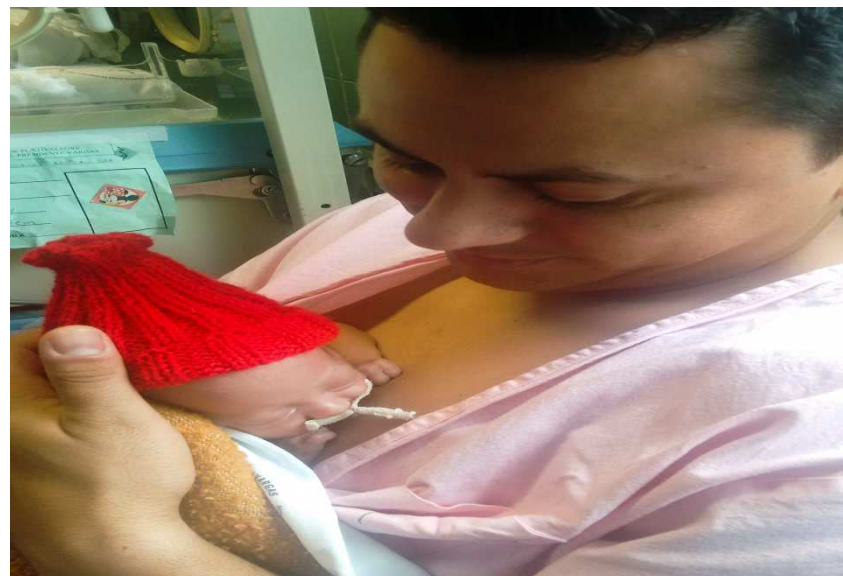

Menina nasceu com apenas 24 semanas de gestação.

Hospital de Pronto Socorro (HPS)

Tipo	Descrição	Quadrimestre		
		3º	2º	1º
Geral	Taxa de ocupação de leitos (%)	100,11	91,36	98,75
	Taxa de ocupação leitos UTI (%)	94,89	88,67	94,41
	Tempo médio de permanência (dias)	19,17	13,38	8,34
	TMP leitos UTI (dias)	24,09	18,21	14,74
	TMP leitos cirúrgicos (dias)	14,25	8,54	7,88
	Taxa de mortalidade institucional (%)	2,76	3,63	3,81

PORTO ALEGRE MAIS SAUDÁVEL



06/11/2015

Pronto Atendimentos

Atendimento Geral - Clínica e Pediátrica

Serviço	3º quadrimestre			
	Nº Boletins emitidos	Nº Atendimentos	Nº Desistências	% Desistência
PACS2	26.945	23.622	3.323	12,3
PABJ	35.067	32.212	2.855	8,1
PALP	23.579	22.222	1.357	5,8
UPA Hospital Restinga	25.389	19.918	5.471	21,5
UPA Moacyr Scliar	26.541	20.251	6.290	23,7
Total	137.521	118.225	19.296	14,0



Classificação de Risco por Gravidade nos Pronto-Atendimentos e UPA (%)

Perfil do usuário por gravidade de risco	Quadrimestre					
	3º		*2º		1º	
	N	%	N	%	N	%
Emergência - Vermelho	319	0,3	400	0,3	280	0,3
Muito Urgente – Laranja	7.178	6,5	9.375	7,6	7.336	7,5
Urgente - Amarelo	18.980	17,1	21.934	17,7	18.355	18,7
Pouco Urgente - Verde	80.621	72,6	88.241	71,2	68.402	69,7
Não Urgente -Azul	3.951	3,6	3.909	3,2	3.538	3,6
Total com registro de CR	111.049	90,6	123.858	91,4	98.101	83,0
Total sem registro de CR	11.471	9,4	11.633	8,6	20.124	17,0
Total de atendimentos	122.520	100,0	135.491	100,0	118.225	100,0

FONTE: SIHO/AMB, Hospital Restinga e GHC.

Plantões de Emergência em Saúde Mental – IAPI e PACS

Perfil dos atendimentos em Urgência em Saúde Mental	Quadrimestre					
	3º		2º		1º	
	N	%	N	%	N	%
Total de boletins emitidos	7.446	-	7.514	-	8.691	-
Total pacientes atendidos	6.900	92,7	7.065	94,0	7.784	89,6
Desistências	546	7,9	449	6,4	611	7,8
Pacientes < 18 anos atendidos	411	6,0	436	6,2	417	5,4
Total Paciente em SO	3.238	46,9	3.071	43,5	3.735	48,0
Tempo Médio de Permanência / dias	2,0	-	1,7	-	2,1	-
Dependência Química (DQ) em SO	1.190	36,8	1.384	45,1	1.459	39,1
Transtorno Humor Bipolar (THB) SO	407	12,6	381	12,4	384	10,3
Depressão SO	307	9,5	292	9,5	306	8,2
Esquizofrenia SO	312	9,6	299	9,7	327	8,8
Transferências para Internação Hospitalar de pacientes em SO	2.171	67,0	2.366	77,0	2.314	62,0

FONTE: SIHO/AMB e Hospital Mãe de Deus.

Dengue

Casos	Quadrimestre		
	3º	2º	1º
Notificados	117	211	252
Investigados	117	211	252
Confirmados	4	25	39



Monitoramento Inteligente da Dengue – MI Dengue

MI Dengue	Quadrimestre		
	3º	2º	1º
Vistorias em armadilhas	14.113	12.502	12.116
Amostras coletadas	2.098	2.001	6.135
Espécimes capturados	2.951	3263	15.444
Amostras com vírus	2	3	5

Ações de Prevenção



03/12/2015

Vigilância de Alimentos

Indicador	Quadrimestre		
	3º	2º	1º
Número de vistorias / inspeções realizadas	2.510	1.826	1.771
Nº Notificações Lavradas	507	398	356
Nº Autos de Infração Exarados	214	141	194
Interdições / suspensão de Atividades	33	38	60



Alimentos impróprios para o consumo

Produtos apreendidos	Quadrimestre		
	3º	2º	1º
Quantidade (kg)	6023,40	6178,49	13.969,60
Quantidade (unidades)	458	1230+	944
Quantidade (litros)	144	8+	56,10

Gestão do trabalho

Quantitativo de servidores estatutários – por origem

Origem	Quadrimestre					
	3º		2º		1º	
	N	%	N	%	N	%
Municipal	4.778	88,19	4.768	87,84	4.753	87,21
Estadual	440	8,12	453	8,35	476	8,73
Federal	200	3,69	207	3,81	221	4,06
Total	5.418	100,00	5.428	100,00	5.450	100,00

	Quadrimestre		
	3º	2º	1º
Cargos em Comissão	27	27	27
Estratégia de Saúde da Família	1.762	1.772	1.775
Terceirizados	708	777	811
Contratos Temporários	0	74	0

Educação Permanente em Saúde

Capacitações / Afastamentos / Liberação	Servidores	Horas
Capacitações	3.633	13.138,5
Capacitações Escola de Gestão Pública e Assessoria de Qualidade de Vida do Servidor Municipal/SMA	256	2.009,0
Afastamentos para qualificação profissional	86	1.272,0
Liberação de servidores para estudo em horário de trabalho	52	8.924,4
Total	4.027	25.343,9

I Fórum Multidisciplinar de Trauma Pediátrico HPS



Semana de Mobilização Pró-Saúde da Pop. Negra

	Quadrimestre		
	3º	2º	1º
Total de horas de Capacitação	25.343,5	45.119,0	60.598,5
Total de Servidores	7.050	7.200	7.180
Total	3,6	6,3	8,4

Saúde Mental na Atenção Básica



Ouvidoria

Assuntos	Quadrimestre		
	3º	2º	1º
Atendimento Idoso	142	131	125
Atestados médicos/Receitas médica	45	39	56
Falta de medicamentos	193	67	80
Falta de material (gaze, soro, esparadrapo, sonda, equipos...)	45	60	91
Mau atendimento - Rede Básica	134	137	144
Não atendimento - Rede Básica	120	104	127
Reclamação Consultas - Rede Básica	149	166	113
Reclamação Consultas Especializada	687	1.021	1.140
Reclamação de Cirurgias	156	188	250
Reclamação de funcionamento da Unidade de Saúde	99	110	161
Reclamação de Hospitais Conveniados	188	217	277
Reclamação Exames Especializados - Rede básica	206	287	368
SMS - Elogio/Agradecimento	14	36	50



**Projeto Ouvidoria Itinerante
Farmácia Distrital IAPI**

Financiamento do SUS

Receitas e Despesas

Prefeitura investiu em
saúde além do índice mínimo
estipulado na Constituição
20,85%

3º Quadrimestre				
Fonte	Receitas	%	Despesas	%
Fonte Municipal	244.059.731,09	45,77	245.371.501,55	47,29
Fonte Estadual	44.663.008,68	8,38	39.228.399,78	7,56
Fonte Federal	244.515.306,20	45,85	234.268.535,64	45,15
Total	533.238.045,97	100	518.868.436,97	100

FONTE: EPCO/CGAFO

Controle Social

	Meta	3º Quadrim.	2º Quadrim.	1º Quadrim.
62. Constituir Conselhos Locais de Saúde, Conselhos Gestores e Câmaras Técnicas dos serviços de saúde.	50%	49,7%	49,1%	25,4%

88 serviços com Conselho Local ou Conselho Gestor instalado

Ações:

- Curso de Formação de Educadores para o Controle Social, que contou com trabalhadores e conselheiros de diversas regiões da cidade;
- 7ª Conferência Estadual de Saúde, com grande participação dos Delegados eleitos na Conferência Municipal;
- 15ª Conferência Nacional de Saúde onde os Delegados Municipais marcaram presença.

PORTO ALEGRE
MAIS SAUDÁVEL

15ª Conferência Nacional de Saúde 7ª Conferência Estadual de Saúde



PORTO ALEGRE MAIS SAUDÁVEL

RELATÓRIO DE GESTÃO 3º Quadrimestre / 2015



**PREFEITURA
PORTO
ALEGRE**

SECRETARIA DE SAÚDE